

STATISTIK DER BUNDESREPUBLIK DEUTSCHLAND

Band 41

**DIE BEWOHNER IN WOHNUNGEN UND
IN UNTERKÜNFEN AUSSERHALB
VON WOHNUNGEN IN DER
BUNDESREPUBLIK DEUTSCHLAND**

nach der Zählung vom 13. 9. 1950



55.1263

C13-022851

Herausgeber: Statistisches Bundesamt · Wiesbaden

W. Kohlhammer-Verlag · Stuttgart-Köln

Inhalt

	Seite
Vorbemerkung	3
Zählungsbegriffe	5
Hauptergebnisse der Wohnungszählung	
1. Die Wohndichte in Normal- und Notwohnungen	7
2. Die Belegung der Normalwohnungen mit Wohnparteien	9
3. Die Untermieter	10
4. Die Kochgelegenheiten der Wohnparteien in Normalwohnungen	11
5. Die noch außerhalb von Wohnungen untergebrachten Wohnparteien	12
6. Die Bewohner auf Schiffen	13
7. Die heimatvertriebenen Wohnparteien	13
Tabellenteil	
1. Bewohner in Wohnungen und in Unterkünften außerhalb von Wohnungen (Wohnparteien und Personen nach der Art ihrer Unterbringung) Bundesgebiet, Länder, West-Berlin	18
2. Bewohner in Unterkünften außerhalb von Wohnungen nach Art der Unterkunft (Familien und Einzelpersonen außerhalb von Wohnungen nach Art ihrer Unterbringung) Bundesgebiet, Länder, kleinere Verwaltungsbezirke, West-Berlin	19
3. bis 5. Wohnparteien in Normalwohnungen nach der Zahl der von ihnen bewohnten Räume (Wohnparteien nach ihrer Personenzahl und der Zahl der bewohnten Räume) Bundesgebiet, Länder, größere Verwaltungsbezirke, West-Berlin	
3. Wohnparteien in Normalwohnungen (überhaupt)	72
4. Heimatvertriebene Wohnparteien in Normalwohnungen	98
5. Wohnungsinhaber, die als einzige Wohnpartei in einer Normalwohnung wohnen	124
6. Wohnparteien in Normalwohnungen als Inhaber und Mitbenutzer von Kochgelegenheiten und ohne Kochgelegenheit (Wohnparteien überhaupt und heimatvertriebene Wohnparteien nach der Art der Kochgelegenheit) Bundesgebiet, Länder, größere Verwaltungsbezirke, West-Berlin	150
7. und 8. Wohnparteien in Wohnungen und in Unterkünften außerhalb von Wohnungen nach Art ihrer Unterbringung (Wohnparteien nach Personenzahl in Normal- und Notwohnungen, wohnungslose Eingewiesene nach Personenzahl in Unterkünften außerhalb von Wohnungen) Bundesgebiet nach Gemeindegrößenklassen, Länder, West-Berlin	
7. Gesamtbevölkerung	152
8. Heimatvertriebene	155
9. Wohnparteien als Wohnungsinhaber und Untermieter in Normal- und Notwohnungen nach der Zahl der Personen je Raum (Wohnparteien überhaupt und heimatvertriebene Wohnparteien nach der Wohndichte) Bundesgebiet, Länder, größere Verwaltungsbezirke, West-Berlin	158
Veröffentlichungsprogramm des Statistischen Bundesamtes zur Gebäude- und Wohnungszählung 1950	165
Karten:	
Wohnparteien ohne eigene Wohnung (Normalwohnung)	
Ausstattung der Wohnparteien mit Wohnraum	
Ausstattung der heimatvertriebenen Wohnparteien mit Wohnraum	

Vorbemerkung

Im Rahmen des großen Zählungswerkes vom 13. 9. 1950 fand auch eine Gebäude- und Wohnungszählung statt, deren Ergebnisse in sechs Bänden veröffentlicht werden. Der vorliegende Band 41 der „Statistik der Bundesrepublik Deutschland“ enthält für die Bewohner in Wohnungen und in Unterkünften außerhalb von Wohnungen die wichtigsten Ergebnisse des Bundesgebietes, der Länder und der Verwaltungsbezirke. Da Band 38 der „Statistik der Bundesrepublik Deutschland“ eine umfassende Darstellung der methodischen und organisatorischen Grundlagen der Gebäude- und Wohnungszählung bringt, werden hier lediglich die Zählbegriffe erläutert, die im Text- und Tabellenteil des vorliegenden Bandes vorkommen.

Eine erste textliche Darstellung wurde in der vom Statistischen Bundesamt herausgegebenen Monatschrift „Wirtschaft und Statistik“, 4. Jahrgang, N. F., Heft 4, 1952, Seite 150 ff. und Heft 6, 1952, Seite 246 ff. veröffentlicht. Bei der Abfassung des Kommentars zum Band 41 sind diese Aufsätze weitgehend übernommen worden. Außerdem wurden Ergebnisse in dem Statistischen Bericht Arb. Nr. VI/35/6 vom 22. 8. 1952 bekanntgegeben. Infolge dringender anderer Arbeiten und des bestehenden Personalmangels war es nicht möglich, diese Zusammenfassung der einzelnen Veröffentlichungen zu einem früheren Termin zu bringen.

Im Tabellenteil sind die Ergebnisse im wesentlichen in der gleichen Form veröffentlicht, in der sie nach dem der statistischen Aufbereitung der Erhebungsunterlagen zugrunde liegenden Tabellenprogramm erstellt wurden. Die einzelnen Zahlen werden bis in die Einerstellen angegeben. Da ihnen aber keine Genauigkeit dieses Ausmaßes zukommt, empfiehlt es sich, beim praktischen Gebrauch die Daten auf volle Zehner oder — bei großen Zahlen — Hunderter auf- bzw. abzurunden, wie das auch in den Texttabellen dieses Bandes geschehen ist.

Am Schluß dieses Bandes ist das Veröffentlichungsprogramm des Statistischen Bundesamtes zur Gebäude- und Wohnungszählung 1950 aufgeführt.

Zählungsbegriffe

Nachstehend werden die wichtigsten Begriffe der Zählung, die zum Verständnis von Text und Tabellen dieses Bandes notwendig sind, erläutert.

Wohnung

Als Wohnung wurde in der Regel die Gesamtheit der Räume angesehen, die der baulichen Anlage nach ursprünglich zur Unterbringung einer Haushaltung bestimmt war, gleichgültig, ob darin zum Zeitpunkt der Zählung eine oder mehrere Haushaltungen untergebracht waren. Sie mußte einen eigenen Wohnungseingang unmittelbar vom Treppenhause oder von einem Vorraum oder der Straße aus aufweisen und meist mit einer bauplanmäßig vorgesehenen Küche oder Kochnische ausgestattet sein. Der Begriff Wohnung war somit an bauliche und nicht mietrechtliche Tatbestände gebunden, wodurch vermieden werden sollte, daß auch Teile der Wohnung nach dem baulichen Begriff als selbständige Wohnung erfaßt wurden. Diese Definition entspricht auch der landesüblichen Auffassung über eine Wohnung als einer in sich abgeschlossenen Anzahl von Räumen, die eine selbständige Einheit bilden.

In Einfamilien- und Bauernhäusern wurde im allgemeinen das ganze Haus als eine Wohnung gezählt mit Ausnahme der Fälle, in denen durch besondere bauliche Maßnahmen eine zweite in sich abgeschlossene Wohnung geschaffen worden ist. Bei Mehrfamilien- bzw. Etagenmiete Häusern galt als Wohnung die Gesamtzahl der hinter einer Flurtür liegenden Räume einschließlich der dazugehörigen auch außerhalb der Wohnungsabschlußtür liegenden Einzelräume (z. B. Mansarden, sep. Zimmer). Sofern in einem Mehrfamilienhaus keine stockwerksweise abgeschlossenen Wohnungen vorhanden waren, wurde die Wohnung nach der Zusammengehörigkeit der Räume entsprechend dem Mietvertrag bestimmt.

Leerstehende Wohnungen

Als solche wurden alle Wohnungen gezählt, die am Zählungstichtag baulich fertiggestellt waren und aus irgendwelchen Gründen tatsächlich leerstanden, d. h. keine Möbel sich darin befanden, gleichgültig, ob über die Wohnung zum Zeitpunkt der Erhebung bereits ein Mietvertrag bestand oder nicht. Zu einem großen Teil handelte es sich dabei um Wohnungen, die am Stichtag infolge Wohnungswechsels kurzfristig nicht benutzt wurden.

Wohnungsarten

Entsprechend ihrem Wohnwert wurden die Wohnungen in Normal- und Notwohnungen aufgegliedert.

Als Normalwohnungen galten Wohnungen, die:

- a) eine vollausgebaute Küche oder Kochnische hatten (letztere jedoch nur zusammen mit mindestens einem Raum von 6 und mehr qm). Eine Ausnahme bildeten die Wohnungen in Hotels und Gasthäusern, die meist vom Eigentümer oder Pächter bewohnt werden und keine eigene Küche zu haben brauchten, um als Normalwohnung angesprochen zu werden;
- b) nicht im Kellergeschoß lagen;
- c) im Dachgeschoß lagen, und für die der Wohnungsinhaber die Frage nach Eignung zum dauernden Wohngebrauch bejaht hatte;
- d) sich nicht in einem Notwohngebäude befanden.

Als Notwohnungen galten Wohnungen, die:

- a) über keine vollausgebaute Küche oder Kochnische verfügten (mit Ausnahme der oben unter Normalwohnungen: Buchstabe a) bezeichneten Wohnungen in Hotels und Gasthäusern);
- b) sich in einem Notwohngebäude befanden;
- c) im Kellergeschoß lagen;
- d) im Dachgeschoß lagen, und für die der Wohnungsinhaber die Frage nach Eignung zum dauernden Wohngebrauch verneint hatte;
- e) zwar eine vollausgebaute Kochnische hatten, aber nur mit Räumen unter 6 qm ausgestattet waren.

Unterkünfte außerhalb von Wohnungen

Hierzu zählten alle Anstalten, Heime und Lager, in denen Personen entweder als ständige Insassen oder Anstaltspersonal wohnten oder infolge der herrschenden Wohnungsnot dort vorübergehend untergebracht waren. Anstalten im Sinne der Wohnungszählung waren die religiösen, sozialen, gesundheitlichen, erzieherischen oder ähnlichen Zwecken dienenden Einrichtungen zur Unterbringung und gemeinsamen Verpflegung der Insassen und Eingewiesenen, desgleichen die Betriebe des Gaststätten- und Beherbergungsgewerbes, die Erholungsheime und die Wohnheime (Ledigenheime, Stifte, Gemeinschaftsunterkünfte für Arbeiter usw.). Sodann rechneten die sogenannten Flüchtlingslager auch zu den Unterkünften außerhalb von Wohnungen, sofern gemeinsame Verpflegung den dort untergebrachten Personen gewährt wurde. Traf das Kriterium der Gemeinschaftsverpflegung in solchen Lagern jedoch nicht zu, so wurden die einzelnen Unterkünfte als Notwohnungen angesehen.

Räume in Wohnungen

Bei der Erhebung wurden alle ihrer baulichen Anlage nach zum Kochen, Wohnen und Schlafen bestimmten Räume einer Wohnung einzeln erfaßt. Nicht als Raum in diesem Sinne zählten in der Regel Nebenräume wie Speisekammern, Flure, Badezimmer, Klosetts usw. Falls ein solcher Nebenraum jedoch infolge der Wohnraumnot als Küche benutzt wurde, z. B. ein Badezimmer behelfsmäßig zu einer Küche hergerichtet war, so wurde er als Notküche gezählt, diente er nur Wohnzwecken, dann wurde er als ein nur notdürftig benutzbarer Raum angesprochen. Als solche galten auch alle erheblich beschädigten Räume, die infolge Wohnraumnot zum Wohnen benutzt wurden. Bei der Zählung der regulären Wohnräume der Wohnung war es gleichgültig, ob ein Raum am Tage der Zählung leerstand oder zu anderen als Wohnzwecken benutzt wurde, z. B. zu gewerblichen, landwirtschaftlichen oder sonstigen Erwerbszwecken (Rechtsanwaltspraxis usw.). Lediglich Räume in Wohnungen, welche ganz zu anderen als Wohnzwecken benutzt wurden (zweckentfremdete Wohnungen), sind nicht als Wohnräume gezählt worden.

Anrechenbare und nicht anrechenbare Räume

Zu den anrechenbaren Räumen gehörten die Küchen (ohne Kochnischen) und alle Räume mit 6 und mehr qm; zu den nicht anrechenbaren Räumen zählten die Notküchen, Kochnischen, nur notdürftig benutzbaren Räume und die Zimmer unter 6 qm.

Gewichtete Raumzahlen

Bei den gewichteten Raumzahlen wurde die unterschiedliche Flächengröße der Räume berücksichtigt, indem den Räumen je nach ihrer Größe eine entsprechende Bewertung beigemessen wurde, d. h. die größeren Räume wurden höher bewertet als die mittleren und kleineren. (Gewicht 1 = Küchen über 10 qm und Räume mit 10 und mehr qm, $\frac{3}{4}$ = Räume von 6 bis unter 10 qm, $\frac{1}{2}$ = Küchen bis 10 qm und Wohnräume unter 6 qm, $\frac{1}{4}$ = Notküchen und nur notdürftig benutzbare Räume). Außer Ansatz blieben die gewerblich und landwirtschaftlich benutzten Räume, die vorübergehend leerstehenden Räume und die Kochnischen. Durch eine solche Berechnung der Wohndichte, bei der nicht Raum = Raum gesetzt wird, erhält man ein besseres Bild über die Wohnraumversorgung der Bevölkerung, als wenn man lediglich die Zahl der ermittelten Personen durch die Zahl der erfaßten Räume teilt. Gewichtete Raumzahlen liegen den Tabellen 3, 4, 5 und 9 des Tabellenteils zugrunde.

Wohnparteien

Hierunter war die Gemeinschaft von Personen zu verstehen, die durch die gemeinsame Führung eines selbständigen Haus-

haltes miteinander wirtschaftlich verbunden waren. Als Wohnpartei zählten auch alleinstehende Personen, die eine eigene Haushaltung führten oder als Familienfremde bei einer anderen Wohnpartei in Untermiete lebten. Der Begriff „Wohnpartei“ deckte sich somit im wesentlichen mit dem für den bevölkerungstatistischen Teil der Zählung 1950 verwendeten Begriff „Haushaltung“. Eine völlige Übereinstimmung war jedoch nicht gegeben, da es:

- a) Wohnparteien gab, die keine Haushaltung waren, nämlich: wohnungslose Eingewiesene innerhalb von Anstalten, die an der Gemeinschaftsverpflegung der Anstalt teilnahmen, Dauergäste in Betrieben des Beherbergungsgewerbes, Wohnparteien mit zweitem Wohnsitz, die sowohl am ersten als auch am zweiten Wohnsitz als Wohnpartei gezählt wurden, als Haushaltung aber nur einmal erfaßt wurden, Wohnparteien, deren einzelne Personen in demselben Ort in zwei oder mehreren Wohnungen als Wohnparteien wohnten, aber nur eine Haushaltung bildeten;
- b) Haushaltungen gab, die keine Wohnpartei waren, nämlich: Schiffshaushaltungen, d. h. Haushaltungen ohne ständige Wohnung an Land, Haushaltungen in beschlagnahmten Wohnungen, Anstalts Haushaltungen.

Infolge dieser Abweichungen ist ein exakter Vergleich der Zahl der in der Volkszählung ermittelten Haushaltungen und der in der Wohnungszählung festgestellten Wohnparteien nicht möglich.

Arten von Wohnparteien

Die Wohnparteien wurden aufgegliedert in:

Wohnungsinhaber, das war jeder Eigentümer oder Hauptmieter einer Wohnung;

Untermieter, das war jede zweite und weitere Partei in einer Wohnung. Als Untermieter galt auch die „Wohnpartei ohne Wohnraum“, das waren Einzelpersonen oder Personengruppen, die nicht für sich allein einen Raum zur Verfügung hatten, sondern ihn mit einer anderen Einzelperson oder Personengruppe teilten, ohne mit dieser eine Haushaltung zu bilden (z. B. 2 Studenten, die zusammen ein Zimmer bewohnten). Bei Wohnungen, in denen zwei Wohnparteien nach Hauptmieterrecht wohnten (direkter Mietvertrag mit dem Gebäudeeigentümer), wurde eine der beiden Parteien für Zwecke der Statistik als Untermieter behandelt;

Wohnungslose Eingewiesene, das waren Personen, die in einer Anstalt oder einer Massenunterkunft (Lager) wohnten, aber nicht zum Personal oder den ständigen Anstaltsinsassen gehörten, sondern dort lediglich infolge des Wohnungsmangels einstweilig untergebracht waren.

Heimatvertriebene Wohnparteien

Als heimatvertriebene Wohnparteien wurden alle Wohnparteien und dazugehörigen Personen gezählt, bei denen der Haushaltungsvorstand im Besitz eines Flüchtlingsausweises (in der britischen Zone und Rheinland-Pfalz: Flüchtlingsausweis A) war. Im Gegensatz hierzu erfaßte die Volkszählung die Heimatvertriebenen vor allem nach dem Kriterium des Wohnsitzes am 1. 9. 1939 und daneben auch nach dem Merkmal „Besitz eines Flüchtlingsausweises“. Infolge dieser unterschiedlichen Begriffsbestimmung können die in der Wohnungszählung nachgewiesenen Zahlen über die Heimatvertriebenen mit dem bevölkerungstatistischen Teil der Zählung 1950 nicht übereinstimmen, zumal auch die bereits dargelegten Einschränkungen gegenüber einer gänzlichen Übereinstimmung der Begriffe „Wohnpartei“ und „Haushaltung“ auch für heimatvertriebene Wohnparteien und Haushaltungen zutrafen.

Verschiedene Wohnparteienszahlen in den Tabellen

Die Zahl der Wohnparteien in der Tabelle 1 des Tabellenteils ist etwas höher als in den Tabellen 3, 6, 7 und 9. Der Unterschied beruht darauf, daß:

- a) in der Tabelle 1 Wohnparteien, die eine Haushaltung bildeten, aber in demselben Ort in mehreren Wohnungen oder Wohnungsteilen wohnten, so oft gezählt wurden, wie sie Wohnungen bzw. Wohnungsteile inne hatten, in den Tabellen 3, 6, 7 und 9 dagegen sind solche Wohnparteien zu einer einzigen Wohnpartei zusammengefaßt worden unter Zuordnung sämtlicher in verschiedenen Wohnungen bewohnten Räume. Aus demselben Grund weichen auch die Personenzahlen in Normal- bzw. Notwohnungen in der Tabelle 1 und den Tabellen 3 und 7 geringfügig voneinander ab, weil Wohnparteien, von denen einige Personen in einer Normalwohnung wohnten und einige in einer Notwohnung, durch die Zusammenfassung zu einer Wohnpartei in einer Wohnung entweder alle zu den Normalwohnungen oder aber alle zu den Notwohnungen zählten;
- b) wenn in einer Wohnung mehr als 9 Wohnparteien wohnten, in der Tabelle 1 aus technischen Gründen trotzdem nur 9 Wohnparteien ausgezählt wurden, in den Tabellen 3, 6, 7 und 9 jedoch die tatsächliche Zahl nachgewiesen wurde.

Mit insgesamt 2917 Wohnparteien für das ganze Bundesgebiet ist der Unterschied jedoch so gering, daß er praktisch bedeutungslos ist.

Personen

Der Personenkreis, aus dem einerseits die Wohnpartei, andererseits die Haushaltung bestand, war nicht ganz gleich gefaßt und ist deshalb nicht voll miteinander vergleichbar.

Die Volkszählung zählte die Wohnbevölkerung. Diese umfaßte die am Stichtag in einer Gemeinde ständig anwesenden Personen — hierunter fielen auch die für längere Zeit oder dauernd zu Erwerbszwecken abwesenden Personen, die am Arbeitsort keinen zweiten Wohnsitz hatten — sowie die am Stichtag von der Haushaltung nur vorübergehend abwesenden Personen. Weiterhin gehörten zur Wohnbevölkerung die auf fahrenden Schiffen lebende Bevölkerung, die keinen festen Wohnsitz an Land hatte, sofern der Heimathafen dieses Schiffes im Gemeindegebiet lag, und die deutschen Personen in beschlagnahmten Wohnungen. Demgegenüber erfaßte die Wohnungszählung einen Personenkreis, der sich aus der Wohnbevölkerung zusammensetzte, abzüglich der auf fahrenden Schiffen lebenden Bevölkerung, die an Land keinen festen Wohnsitz hatte, und der deutschen Personen in beschlagnahmten Wohnungen, zuzüglich derjenigen Personen, die von ihrer Haushaltung am Stichtag ständig oder längere Zeit abwesend waren, in beiden Orten aber ein Wohnrecht hatten. Dazu gehörten u. a. Personen, die längere Zeit oder ständig zu Erwerbszwecken oder zu ihrer Ausbildung von ihrer Familie abwesend waren und am Arbeitsort einen zweiten Wohnsitz hatten, ferner zum Haushalt gehörende inhaftierte Personen, sodann noch nicht zurückgekehrte Kriegsgefangene, deren Aufenthalt bekannt war, sowie Personen, die für längere Zeit oder dauernd in Verordnungs-, Irren-, Erziehungs- oder Verwahranstalten untergebracht waren, ohne ihr Wohnrecht am Familiensitz verloren zu haben.

Durch diese Unterschiede ergab sich für die Wohnungszählung im Endergebnis eine höhere Bevölkerungszahl als für die Volkszählung.

Hauptergebnisse der Wohnungszählung

1. Die Wohndichte in Normal- und Notwohnungen

Am Zählungstichtag (13. 9. 1950) wurden im Bundesgebiet 9 978 100 Normal- und Notwohnungen mit 40 040 400 anrechenbaren Räumen gezählt. In diesem Gesamtwohnraum wohnten 15 260 600 Wohnparteien mit rund 47 000 000 Personen. Auf jeden Raum kamen im Durchschnitt 1,17 Personen. Diese vergrößerte Dichteziffer zeigt im Vergleich mit der entsprechenden Zahl der Wohnungszählung 1927 mit 0,98 Personen je Raum bereits eine Verdichtung der Wohnraumbelegung um rund 20 vH. Dabei muß allerdings beachtet werden, daß die Zählung 1927 die Gemeinden mit weniger als 5 000 Einwohnern nicht erfaßt hat, und daß weiter die als Wohnraum benutzten Räume mit weniger als 6 qm Bodenfläche im Gegensatz zu 1950 mit in die Raumzahl einbezogen wurden.

Die Wohndichte der Bewohner von Normalwohnungen (1,16) wick von jener der 1925 000 Bewohner der Notwohnungen (1,79) erheblich ab, wie dies nach Lage der Verhältnisse auch zu erwarten war. Es handelte sich bei der Ziffer von 1,17 Personen je Raum um einen Mittelwert für die 15 260 600 Wohnparteien insgesamt, der von vielen Wohnparteien nicht erreicht und auch von vielen überschritten wurde. Diese Streuung der Wohndichte wird deutlich, wenn man die Wohnparteien nach der Zahl der ihnen angehörigen Personen und der Zahl der von diesen benutzten Räume aufgliedert, wie dies in der Tabelle 2 geschieht.

Durch eine solche Aufgliederung kommt zunächst die regelmäßige Steigerung der Zahl der benutzten Wohnräume bei steigender Personenzahl der Wohnparteien zum Ausdruck. Es zeigt sich aber hier gleichzeitig eine Verbreiterung der Verteilung der Wohnparteien mit bestimmter Personenzahl auf die Raumgruppen. Dies bringt den in der Wohnraumverteilung wohl stets zu Tage tretenden Umstand zum Ausdruck, daß die größeren Haushaltungen im Durchschnitt enger wohnen als die kleineren. Dementsprechend stieg auch die durchschnittliche Personenzahl je Raum mit steigender Haushaltsgröße regelmäßig an.

Durch eine solche Gliederung der Wohnparteien nach der Personenzahl und Gegenüberstellung zu der Zahl der von

Tabelle 2: Gliederung der Wohnparteien in Normalwohnungen im Bundesgebiet nach der Personenzahl und der Zahl der ihnen zur Verfügung stehenden Räume¹⁾

Wohnparteien mit ... Personen	Von 100 Wohnparteien mit vorsteh. Personenzahl bewohnten						
	weniger als einen Raum	1 Raum	2 Räume	3 Räume	4 Räume	5 Räume	6 und mehr Räume
1	5,4	65,2	23,4	5,3	0,6	0,1	0,0
2	1,1	27,1	41,0	25,8	4,2	0,6	0,2
3	0,7	17,2	34,6	32,5	12,2	2,2	0,6
4	0,4	9,3	27,8	33,8	20,4	6,4	1,9
5	0,2	5,0	19,0	30,4	25,8	13,0	5,7
6	0,2	2,9	14,2	25,0	26,5	18,5	12,7
7	0,1	1,8	10,3	20,5	24,3	21,1	21,9
8 u. mehr	0,1	1,0	6,3	14,8	19,7	19,6	38,5
Insgesamt	1,5	24,5	29,7	25,1	11,8	4,6	2,8

¹⁾ Berechnet aus allen zu den Wohnungen gehörigen Küchen und zum Wohnen benutzten Zimmern unter Gewichtung nach ihrer Bodenfläche.

ihnen bewohnten Räume läßt sich auch die Zahl der Wohnparteien ermitteln, die unter dem Gesichtspunkt der Wohndichte einer besseren Unterbringung bedurften und die Zahl der Wohnparteien, die im Verhältnis zu der Haushaltsgröße reichlich über Raum verfügten. Es wurde dies in der Tabelle 2 durch zwei Treppennlinien angedeutet, von denen die obere die gut versorgten Wohnparteien (mit weniger als einer Person je Wohnraum) und die untere die schlecht versorgten Wohnparteien (mit mehr als zwei Personen je Wohnraum) von der zwischen diesen beiden Linien liegenden Masse abtrennt (ein bis zwei Personen je Wohnraum). Es muß jedoch darauf hingewiesen werden, daß mit solchen Zahlen über die Wohndichte allein kein ausreichendes Bild über den etwaigen Wohnraumbedarf gewonnen werden kann; ebenso wenig kann der Gedanke eines Austausches der Wohnparteien in überbelegten Räumen gegen die in unterbelegten Räumen realen Sinn haben. Denn wichtiger als die Frage, ob die Zahl der Wohnräume ausreicht, werden von den meisten Wohnparteien die Fragen empfunden, wo der Wohnraum liegt (Arbeitsplatzfrage) und zu welchem Preis der Wohnraum zu erhalten ist (Einkommensfrage). Schließlich zeigen die Zahlen über die Verteilung der Wohnparteien auf die Wohnräume noch,

Tabelle 1: Durchschnittliche Wohnraumbelegung in den Ländern des Bundesgebietes und in West-Berlin

Land	Zahl der				Auf eine Wohnung kamen			Auf einen Raum kamen ... Personen
	Wohnungen	Räume ¹⁾	Wohnparteien ²⁾	Personen ³⁾	Räume	Wohnparteien	Personen	
Normal- und Notwohnungen								
Schleswig-Holstein	523 050	1 042 250	863 750	2 566 550	3,7	1,65	4,9	1,32
Hamburg	396 400	1 376 400	634 050	1 570 150	3,6	1,64	4,1	1,14
Niedersachsen	1 212 550	5 451 200	2 120 300	6 692 150	4,5	1,75	5,5	1,23
Nordrhein-Westfalen	2 803 200	10 572 050	4 181 700	12 953 800	3,8	1,49	4,6	1,23
Bremen	132 300	502 950	207 000	551 250	3,8	1,56	4,1	1,10
Hessen	921 300	3 729 450	1 432 150	4 296 250	4,0	1,55	4,7	1,15
Rheinland-Pfalz	717 450	2 834 000	919 800	2 995 000	4,0	1,28	4,2	1,06
Bayern	1 789 150	7 554 000	2 811 600	8 993 850	4,2	1,57	5,0	1,29
darunter Lindau	13 500	58 000	18 600	58 050	4,3	1,38	4,3	1,00
Baden-Württemberg	1 492 650	6 077 450	2 091 300	6 370 450	4,1	1,40	4,3	1,05
davon ehem. Länder:								
Württemberg-Baden	882 050	3 504 950	1 320 450	3 854 350	4,0	1,50	4,4	1,10
Baden	321 450	1 326 000	403 750	1 332 450	4,1	1,28	4,1	1,00
Württemberg-Hohenzollern	289 150	1 246 450	367 050	1 183 650	4,3	1,27	4,1	0,95
Bundesgebiet	9 978 100	40 040 400	15 260 600	46 989 550	4,0	1,53	4,7	1,17
West-Berlin	704 350	2 212 650	906 500	2 189 750	3,1	1,37	3,0	0,97
darunter: Normalwohnungen								
Schleswig-Holstein	454 200	1 828 300	785 050	2 326 350	4,0	1,73	5,1	1,27
Hamburg	336 400	1 275 650	575 650	1 421 700	3,8	1,71	4,2	1,11
Niedersachsen	1 124 150	5 284 350	2 019 600	6 358 300	4,7	1,80	5,7	1,21
Nordrhein-Westfalen	2 662 050	10 277 800	4 010 600	12 412 100	3,9	1,51	4,7	1,21
Bremen	120 350	478 000	193 150	514 000	4,0	1,60	4,3	1,08
Hessen	852 000	3 655 150	1 387 200	4 163 000	4,1	1,57	4,7	1,14
Rheinland-Pfalz	702 650	2 806 400	903 050	2 942 300	4,0	1,29	4,2	1,05
Bayern	1 716 150	7 409 350	2 730 200	8 742 350	4,3	1,60	5,1	1,19
darunter Lindau	13 000	57 050	18 050	56 600	4,4	1,39	4,3	0,99
Baden-Württemberg	1 439 650	5 971 550	2 029 300	6 184 350	4,1	1,41	4,3	1,04
davon ehem. Länder:								
Württemberg-Baden	843 950	3 430 800	1 275 150	3 716 350	4,1	1,51	4,4	1,08
Baden	312 600	1 307 800	393 850	1 304 550	4,2	1,26	4,2	1,00
Württemberg-Hohenzollern	283 100	1 233 000	360 350	1 163 400	4,4	1,27	4,1	0,94
Bundesgebiet	9 437 800	38 966 450	14 633 850	45 065 050	4,1	1,55	4,8	1,16
West-Berlin	644 900	2 000 200	899 950	1 994 650	3,2	1,40	3,1	0,95

Abweichungen in den Summen erklären sich durch Runden der Zahlen.

¹⁾ Alle anrechenbaren Räume.

²⁾ Ohne wohnungslose Eingewiesene in Unterkünften außerhalb von Wohnungen.

daß Unterbelegungen relativ am häufigsten in den kleineren Wohnungsgrößen auftraten. Dies erklärt sich daraus, daß in den kleineren Wohnungen die Abtrennung eines Raumes zur Untervermietung oft nicht möglich war, und daß wegen der geringeren Mieten auch der Anreiz für den Wohnungsinhaber, sich durch Untervermietung die Mietlast zu erleichtern, hier wegfiel.

Tabelle 3: Wohndichte der in Normalwohnungen wohnenden Wohnparteien im Bundesgebiet nach der Haushaltsgröße

Wohnparteien mit ... Personen	Personen	Räume ¹⁾	Auf einen Raum kamen ... Pers.
1	2623900	3504350	0,75
2	7194400	7485800	0,96
3	10222150	8444850	1,21
4	9328250	7175050	1,37
5	6480250	4412150	1,47
6	3851200	2482000	1,55
7	2178550	1340450	1,63
8	1218300	717400	1,70
9	665050	375850	1,77
10 und mehr ..	803000	433750	1,85
Insgesamt	45065050	36372850	1,24

Abweichungen in den Summen erklären sich durch Runden der Zahlen.

¹⁾ Berechnet aus allen zu den Wohnungen gehörigen Küchen und zum Wohnen benutzten Zimmern unter Gewichtung nach ihrer Bodenfläche. Für die als offene Flügelform ausgeführten Wohnungen mit „10 und mehr“ Räumen wurde eine Raumzahl von 11,39 zugrunde gelegt.

Bei der Berechnung der Wohnungsbelegung wurden zwei verschiedene Verfahren angewandt. Bei den Zahlen der Tabelle 1 wurden alle anrechenbaren Räume zugrunde gelegt, d. h. alle Küchen (soweit nicht Notküchen oder Kochnischen) und alle Zimmer mit mindestens 6 qm Bodenfläche. Damit wird das Ergebnis der Wohndichteberechnung insofern etwas vergrößert, als von der verschiedenen Größe der in die Berechnung einbezogenen Räume und von den kleinen Wohnräumen (unter 6 qm) abgesehen wurde. Auch sind bei dieser Berechnungsart die als zu gewerblichen Zwecken benutzt angegebenen und die vorübergehend leerstehenden Zimmer miteinbezogen worden. Um die in dieser Betrachtung evtl. enthaltenen Ungenauigkeiten in der für viele Verwaltungszwecke wichtigen Wohndichteziffer zu vermeiden, wurde in einem gesonderten Arbeitsgang für jede Wohnpartei die besondere Wohndichte unter Berücksichtigung nur der zum Wohnen benutzten Räume, der Raumgröße und unter Einbeziehung auch der kleinen Wohnräume berechnet. Dadurch wurde es möglich, die Ungenauigkeit der Berechnungen nach dem ersten Verfahren zum Teil zu beseitigen und die Wohnparteien nach Wohndichteklassen zu gruppieren, wie dies in Tabelle 4 geschehen ist. Bei der Berechnung dieser nach der gewichteten Raumzahl berechneten Wohndichtezahlen wurde allerdings auf eine mögliche weitere Verfeinerung der Berechnung verzichtet, die in der Berechnung von „Vollbewohnern“ durch Einsatz der Kinder unter einem bestimmten Alter zu nur einer halben Person besteht.

Tabelle 4: Verteilung der Wohnparteien in Normalwohnungen auf Wohndichtegrößenklassen in den Ländern des Bundesgebietes und in West-Berlin

Land	Wohnparteien	Von 100 Wohnparteien hatten eine Wohndichte von					
		bis $\frac{1}{4}$	über $\frac{1}{4}$ bis $1\frac{1}{4}$	über $1\frac{1}{4}$ bis 2	über 2 bis 3	über 3 bis 4	über 4
		Personen je bewohnten Raum ¹⁾					
Schleswig-Holstein	785050	16,7	33,0	33,6	10,4	4,2	2,1
Hamburg	575850	19,8	41,9	30,2	6,0	1,6	0,5
Niedersachsen	2010400	15,2	38,0	34,6	8,4	2,6	1,2
Nordrhein-Westfalen	4010600	13,7	40,5	35,6	7,2	2,1	0,9
Bremen	193150	19,7	42,0	30,5	3,5	1,7	0,6
Hessen	1387200	17,4	40,9	32,0	6,8	2,1	0,8
Rheinland-Pfalz	903050	22,7	37,6	30,5	6,6	1,8	0,8
Bayern	2730200	15,4	39,4	33,8	8,0	2,4	1,0
darunter Lindau	18050	24,1	45,6	25,2	3,8	1,0	0,3
Baden-Württemberg	2029300	22,6	41,3	28,3	5,6	1,6	0,6
davon ehem. Länder:							
Württemberg-Baden	1275150	20,4	40,5	29,8	6,4	2,0	0,9
Baden	303850	24,5	42,7	26,7	4,6	1,1	0,4
Württemberg-Hohenzollern	360350	28,5	42,6	24,4	3,5	0,7	0,3
Bundesgebiet	14633850	16,8	39,6	33,1	7,3	2,2	1,0
West-Berlin	899950	30,0	41,7	23,1	3,8	1,1	0,3

Abweichungen in den Summen erklären sich durch Runden der Zahlen.

¹⁾ Berechnet aus allen zu den Wohnungen gehörigen Küchen und zum Wohnen benutzten Zimmern unter Gewichtung nach ihrer Bodenfläche.

Im Bundesgebiet insgesamt entfielen rund 40 vH der Wohnparteien auf die Wohndichteklasse von über $\frac{1}{4}$ bis $1\frac{1}{4}$ Personen je Raum. Ein Blick auf die Länderzahlen zeigt, daß auch in allen Ländern, ausgenommen Schleswig-Holstein, diese Dichteklasse am stärksten besetzt war. Es genügt jedoch nicht, diese eine Klasse allein zu betrachten, vielmehr muß die Verteilung über alle 6 Dichteklassen im Auge behalten werden. Man kann zunächst einmal die beiden unteren Klassen zusammenfassen und hat damit im wesentlichen die Wohnparteien mit unterdurchschnittlicher Wohndichte. Sodann wird man zweckmäßigerweise die Wohnparteien mit der Wohndichte von über 2 Personen je Raum als die auch nach international übereinstimmender Auffassung über jedes vertretbare Maß hinaus zusammengedrängten Haushaltungen gemeinsam betrachten.

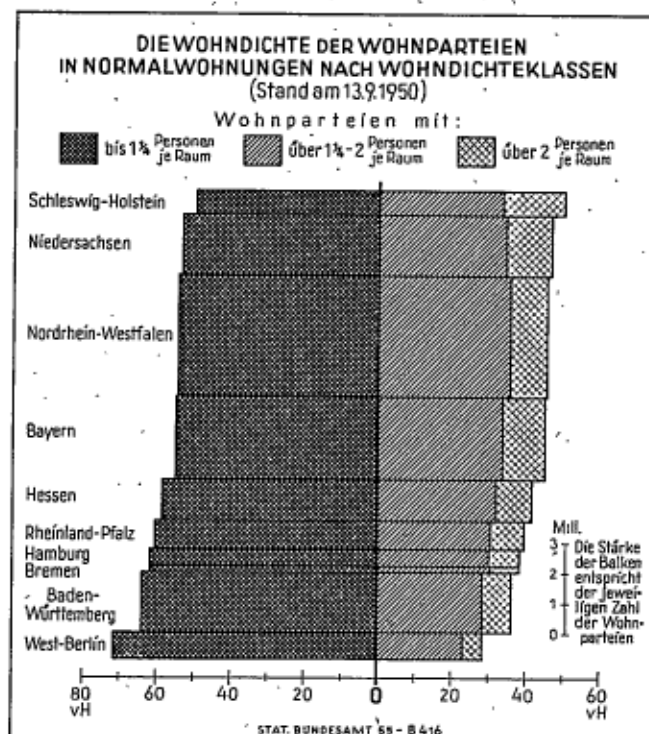

Die Graphik zeigt die ursprünglichen Flüchtlingsaufnahmeländer Schleswig-Holstein, Niedersachsen und Bayern, aber auch Nordrhein-Westfalen als die Länder mit den ungünstigsten Wohndichteziffern, Baden-Württemberg hat zusammen mit Berlin die günstigsten Ziffern. Dazwischen befindet sich eine Mittelgruppe, welche die meist nahe beim Bundesdurchschnitt gelegenen Länder Hessen und Rheinland-Pfalz neben den beiden Städten Hamburg und Bremen umfaßt.

Tabelle 5: Belegung der Normalwohnungen mit Wohnparteien im Bundesgebiet

Zahl der Räume ¹⁾	Normalwohnungen									
	mit								insgesamt	
	1		2		3		4 und mehr			
	Wohnpartei		Wohnparteien		Wohnparteien		Wohnparteien			
	Anzahl	vH	Anzahl	vH	Anzahl	vH	Anzahl	vH	Anzahl	vH
1	71600	1,3	8600	0,3	1050	0,1	200	0,1	81500	0,9
2	1102600	19,8	83200	2,9	4800	0,6	650	0,2	1191150	12,6
3	2018800	36,3	552850	19,5	38200	4,9	2600	1,1	2612450	27,7
4	1372600	24,7	934900	32,9	161550	20,8	12950	5,3	2482050	26,4
5	577750	10,4	616600	21,7	193100	24,9	34750	14,3	1422150	15,1
6	253050	4,6	350700	12,3	150550	20,2	44500	18,4	804800	8,5
7	93700	1,7	156900	5,5	94350	12,2	39350	16,2	384300	4,1
8	39950	0,7	78250	2,8	60650	7,8	33150	13,7	211050	2,3
9	14800	0,3	32800	1,2	31450	4,1	23350	9,6	102400	1,1
10 und mehr	12400	0,2	26650	0,9	34200	4,4	51300	21,1	124550	1,3
Insgesamt ²⁾	5557250	59,0	2841500	30,2	775950	8,2	242050	2,6	9417250	100
Wohnparteien										
darin wohnende Wohnparteien ³⁾	5557250	38,0	5682950	38,8	2327800	15,9	1068800	7,3	14636800	100

Abweichungen in den Summen erklären sich durch Runden der Zahlen.

¹⁾ Alle anrechenbaren Räume. — ²⁾ Ohne leerstehende Wohnungen. — ³⁾ Die Zahl der Wohnparteien ist gegenüber den übrigen Tabellen hier etwas höher, weil in dieser Tabelle die in mehreren Wohnungen auftretenden Haushaltungen dann auch entsprechend als mehrere Wohnparteien gezählt werden mußten.

In den Notwohnungen verschob sich entsprechend der vorn bereits genannten höheren durchschnittlichen Wohndichte von 1,79 Personen je Raum die häufigste Besetzung in die Wohndichteklasse von über $1\frac{1}{4}$ bis 2 Personen je Raum. Im übrigen kann wohl auf die Betrachtung der Belegungsverhältnisse in den Notwohnungen in diesem Zusammenhang verzichtet werden, da die hier mitgeteilten Zahlen vom September 1950 für diesen Teil des Wohnraumes heute nicht mehr gültig sein dürften.

2. Die Belegung der Normalwohnungen mit Wohnparteien

Bei der vorstehend dargestellten Berechnungsart der Wohndichte wurden die von den Wohnparteien benutzten Räume aus ihrem wohnungsmäßigen Zusammenhang herausgelöst betrachtet. Es ist dies eine Abstraktion von einem Tatbestand, den die Bevölkerung jedoch als grundlegend wichtig für ihre Wohnverhältnisse empfindet: ob eine Haushaltung nämlich allein in einer Wohnung wohnt oder in „ihre“ Wohnung noch eine Wohnpartei als Untermieter aufnehmen muß, oder ob sie gar selbst als eine solche „Untermieterpartei“, sozusagen „nebenbei“ mit in der Wohnung eines anderen untergebracht ist. Eine Darstellung der Belegungsverhältnisse kann daher an dieser Seite des Problems nicht vorbeigehen.

Eine erste Aussage zu dieser Frage bietet eine Darstellung der Wohnungen in Untergliederung nach der Zahl der darin wohnenden Haushaltungen. Es zeigt sich dabei, daß im Durchschnitt des Bundesgebietes von den Normalwohnungen — die Notwohnungen sollen wegen ihrer geringen Bedeutung und ihres besonderen Charakters als nur vorübergehend zu Wohnzwecken benutzte Räume außer Betracht bleiben —

rund 60 vH von nur einer Haushaltung bewohnt wurden. 30 vH von dem Wohnungsinhaber zusammen mit einer Untermieterpartei und die restlichen 10 vH von dem Wohnungsinhaber zusammen mit 2 und mehr Untermieterparteien. Von den Wohnparteien her gesehen sieht das Bild etwas weniger günstig aus; hier hatten nur knapp 40 vH der Haushaltungen das Glück, eine Wohnung für sich allein zu haben, weitere knapp 40 vH mußten sich in der Wohnung noch mit einer weiteren Haushaltung zurechtfinden und reichlich 20 vH waren mit zwei und mehr Haushaltungen zusammen in der gleichen Wohnung.

Eine Aufteilung nach der Wohnungsgröße zeigt, daß die von nur einer Wohnpartei bewohnten Wohnungen nur zu rund 18 vH aus solchen mit fünf und mehr Räumen bestanden, während auf diese Wohnungsgrößen bei den mit zwei Wohnparteien belegten Wohnungen rund 45 vH, bei den mit drei Wohnparteien belegten Wohnungen rund 75 vH und bei den mit vier und mehr Wohnparteien belegten Wohnungen über 90 vH entfielen.

Die Wohnungsnot in der Bundesrepublik bestand zwar auch — wie die vorn mitgeteilten Wohndichtezeiffern zeigten — in einem bestimmten Wohnraumangel, vor allem aber in einem Mangel an selbständigen Wohnungen. Es waren viel zu wenig kleine und zuviel große Wohnungen vorhanden im Verhältnis zu dem aus der Gliederung der Haushaltungen nach der Personenzahl sich ergebenden Bedarf bei den durch den Krieg herabgeminderten Ansprüchen.

Neben der Gliederung der Normalwohnungen nach der Raumzahl in Gegenüberstellung zur Gliederung der Wohnparteien nach der Personenzahl ist in der Tabelle 6 die durchschnittliche Wohndichte für die einzelnen Wohnungsgrößen nachgewiesen, welche zeigt, daß trotz der stärkeren Belegung mit Wohnparteien die größeren Wohnungen eine geringere

Tabelle 6: Normalwohnungen nach ihrer Größe und die Wohnparteien nach der Personenzahl im Bundesgebiet

Normalwohnungen					Wohnparteien in Wohnungen und in Unterküfteln außerhalb von Wohnungen			
mit ... Räumen ¹⁾	Anzahl	vH	Personen je Raum ²⁾	Von 100 Normal- wohnungen m. vorst. Raumz. wurden v. einer Wohnpartei bewohnt	mit ... Personen	Anzahl	vH	Von 100 Wohnparteien mit vorst. Personenz. in Normalwohn. wohnen als einzige Wohnpartei in einer Normalwohnung
1	81 750	0,9	2,93	37,6	1	2 795 350	18,2	8,9
2	1 104 550	12,7	1,45	92,3	2	3 784 650	24,6	20,2
3	2 020 150	27,3	1,20	77,0	3	3 571 850	23,2	40,0
4	2 487 550	26,3	1,13	55,2	4	2 576 150	16,7	48,6
5	1 424 250	15,1	1,11	40,0	5	1 358 550	8,8	54,6
6	803 600	8,5	1,10	31,4	6	671 500	4,4	58,1
7	384 550	4,1	1,10	24,4	7	325 000	2,1	60,2
8	212 100	2,2	1,10	18,8	8	159 300	1,0	61,4
9	102 500	1,1	1,10	14,5	9	77 250	0,5	61,9
10 und mehr	124 650	1,3	1,14	9,9	10 und mehr	76 650	0,5	61,5
Insgesamt ...	9 437 600	100	1,15	38,0	Insgesamt ...	15 395 850	100	36,1

Abweichungen in den Summen erklären sich durch Runden der Zahlen.

¹⁾ Alle anrechenbaren Räume. — ²⁾ Berechnet nach der ungewogenen Raumzahl.

Wohndichte aufwies (Personen je Raum) als die kleineren Wohnungen. Die entsprechende Feststellung wurde auch als Ergebnis der Reichswohnungszählung 1927 in den Gemeinden mit 5000 und mehr Einwohnern getroffen, jedoch hat damals die Wohndichte in den Wohnungen mit steigender Raumzahl durchweg abgenommen, während sie in den großen Wohnungen im Jahre 1950 von der Sechsräumwohnung an konstant bei 1,1 Personen je Raum blieb. Die aus der Tabelle ersichtliche Feststellung steht in keinem Gegensatz zu dem vorn dargestellten Umstand, daß die durchschnittliche Wohndichte der Wohnparteien mit steigender Personenzahl größer wurde. Die Erklärung für diese Eigentümlichkeit liegt in der verschiedenen durchschnittlichen Haushaltsgröße der Wohnungsinhaber- und Untermietparteien. Die durchschnittliche Personenzahl je Wohnpartei betrug bei den Untermietern im Bundesgebiet (2,3 Personen) rund $\frac{2}{3}$ der entsprechenden Zahl der Wohnungsinhaber (3,5). Infolgedessen verursachte selbst die Zusammenführung mehrerer Untermietparteien in den größeren Wohnungen keine entsprechende Erhöhung der Personenzahl in diesen Wohnungen, so daß die durchschnittliche Belegungsdichte der Wohnung nicht entsprechend stieg.

3. Die Untermieter

In rund 40 vH der Normalwohnungen wohnten rund 60 vH der bei der Wohnungszählung in Normalwohnungen gezählten Wohnparteien, wobei es die wichtige Unterscheidung zu beachten gilt, daß in der Regel jeweils eine der in diesen Wohnungen zusammenwohnenden Parteien ein gewisses Vorrecht insofern besaß, als sie „Wohnungsinhaber“ war und als Vermieter gegenüber den Untermietparteien auftrat. Im Bundesgebiet lebten im September 1950

5557 000 Wohnparteien als einzige Haushaltung in einer Normalwohnung¹⁾

3860 000 Wohnparteien als Wohnungsinhaber in auch mit Untermietern belegten Normalwohnungen¹⁾

5217 000 Untermietparteien in Normalwohnungen¹⁾.

Zu diesen 5217 000 in Normalwohnungen lebenden Untermietparteien kamen noch die rund 90 000 in Notwohnungen lebenden Untermietparteien, so daß sich eine Zahl von rund 5307 000 Wohnparteien mit rund 12 380 700 Personen ergab, die in Untermiete wohnten. Es liegen Anhaltspunkte dafür vor, daß diese Zahlen über die Untermieter etwas überhöht sind. Bei einer unter Anknüpfung an die Wohnungszählung im Juni 1951 vorgenommenen Untermietennacherhebung, welche in erster Linie die Feststellung der für Untermieten gezahlten Mietpreise bezweckte, wurde festgestellt, daß in rund 10 vH der in diese Untermietennacherhebung einbezogenen ausgewählten Mietwohnungen mit Untermietern zu Unrecht von der Bevölkerung ein Untermietverhältnis im Wohnungsbogen angegeben worden war. Ein Teil der aus-

¹⁾ Einschließl. geringfügiger Mehrfachzählung der in mehreren Wohnungen auftretenden Wohnparteien.

füllungspflichtigen Wohnungsinhaber hatte offenbar das Bestreben, durch Anführung eines oder mehrerer Mitglieder seiner eigenen Haushaltung als Untermieter in seiner Wohnung den Eindruck einer ungünstigeren Belegung der Wohnung hervorzurufen, als sie sich ohne diese Trennung der gemeinsamen Haushaltung in zwei fingierte selbständige Wohnparteien darstellt. Eine Bereinigung der Ergebnisse von diesen Fehlern ist leider nicht möglich, jedoch bietet die oben mitgeteilte Zahl einen Anhaltspunkt für das Maß des Fehlers, der bei den weiteren Auswertungen der Ergebnisse im Auge behalten werden muß.

Die Untermietparteien müssen ihrer Natur nach verschieden beurteilt werden, je nachdem, ob es sich um aus Gründen der Wohnraumnot zusätzlich in Wohnungen untergebrachte Familien oder um Personen handelte, die — wie z. B. Schüler und Studenten oder Wochenendpendler oder jüngere noch alleinstehende Erwerbstätige — keine andere Unterbringung als in Untermiete anstrebten. Eine Unterscheidung nach diesen beiden Kategorien ist in den Ergebnissen der Wohnungszählung 1950 nicht möglich, doch gibt die Untergliederung der Untermietparteien nach der Personenzahl einen gewissen Anhaltspunkt insofern, als es sich bei der zweiten Gruppe, den „echten“ Untermietern, meist um Einzelpersonen handelte. Man wird jedoch keineswegs alle Einzelpersonenuntermietparteien als solche „echten“ Untermieter ansehen dürfen, da insbesondere alleinstehende weibliche Berufstätige und alleinstehende ältere Personen auch darunter waren, die durchaus nicht aus freiem Entschluß als Untermieter wohnen wollten, sondern eine eigene, wenn auch kleinste Wohnung anstrebten.

Von den rund 5307 000 Untermietparteien im Bundesgebiet waren rund 1823 000 Einzeluntermieter, das sind rund 35 vH aller Untermietparteien und rund 65 vH aller Einzelpersonenwohnparteien. In den Ländern schwankten diese Anteilsätze erheblich, ohne daß eine Regelmäßigkeit in den länderweisen Abweichungen zu erkennen ist.

Tabelle 8: Verteilung der Wohnungsinhaber- und Untermietparteien auf Wohndichtegrößenklassen im Bundesgebiet

Art der Wohnparteien	Wohn- parteien	Von 100 Wohnparteien hatten eine Wohndichte von					
		bis 1/2	über 1/2—1 1/2	über 1 1/2—2	über 2—3	über 3—4	über 4
		Personen je bewohnten Raum ¹⁾					
in Normalwohnungen							
Wohnungsinhaber ..	9 417 250	24,2	39,4	31,0	4,3	0,8	0,3
Untermieter	5 216 600	3,6	39,9	36,8	12,9	4,7	2,1
Insgesamt	14 633 850	16,8	39,6	33,1	7,3	2,2	1,0
in Notwohnungen							
Wohnungsinhaber ..	536 800	6,0	24,5	39,4	16,0	7,8	6,3
Untermieter	90 000	1,7	32,8	36,0	13,9	8,9	6,7
Insgesamt	626 800	5,4	25,7	38,9	15,7	8,0	6,3

Abweichungen in den Summen erklären sich durch Runden der Zahlen.
¹⁾ Berechnet aus allen zu den Wohnungen gehörigen Küchen und zum Wohnen benutzten Zimmern unter Gewichtung nach ihrer Bodenfläche.

Tabelle 7: Untermietparteien in Normal- und Notwohnungen in den Ländern des Bundesgebietes und in West-Berlin nach der Personenzahl

Land	Untermieter			Von 100 Untermietparteien umfaßten					Von 100 Einzelpersonen- wohnparteien waren Untermieter
	Parteien		Personen	1	2	3	4	5 und mehr	
	Anzahl	vH ¹⁾	Anzahl						
Schleswig-Holstein	341 550	39,4	811 450	33,3	26,4	21,1	12,0	7,2	64,4
Hamburg	248 850	33,6	480 550	46,3	27,3	16,7	7,3	2,4	63,2
Niedersachsen	910 350	42,4	2 271 450	20,5	26,2	22,6	13,3	8,4	69,8
Nordrhein-Westfalen	1 381 650	32,9	3 204 250	31,0	27,4	23,4	11,9	6,3	65,5
Bremen	74 950	36,1	152 500	43,2	23,5	19,6	8,7	3,0	67,3
Hessen	514 900	35,7	1 184 200	35,3	25,5	21,5	11,5	6,2	66,5
Rheinland-Pfalz	204 950	22,2	498 750	30,9	25,1	24,4	12,8	6,8	49,8
Bayern	1 027 600	35,9	2 425 000	34,6	25,6	20,8	11,6	7,4	60,8
darunter Lindau	5 150	27,5	9 800	52,8	22,6	13,6	7,1	3,0	70,5
Baden-Württemberg	603 800	35,9	1 262 550	44,0	24,0	18,2	9,1	4,7	63,3
davon ehem. Länder:									
Württemberg-Baden	440 800	33,2	942 200	41,4	25,2	19,0	9,5	4,9	65,6
Baden	83 550	20,6	1 013 500	53,0	19,5	15,3	8,0	4,2	60,1
Württemberg-Hohenzollern	79 450	21,5	159 000	48,5	22,6	16,3	8,1	4,5	57,4
Bundesgebiet	5 306 600	34,5	12 380 650	34,4	26,1	21,5	11,5	6,5	65,2
West-Berlin	264 950	27,3	432 000	59,9	23,6	11,5	3,8	1,2	48,1

Abweichungen in den Summen erklären sich durch Runden der Zahlen.

¹⁾ Von 100 Wohnparteien überhaupt waren Untermietparteien.

Interessant ist in diesem Zusammenhange, daß sich die Untermieter auch hinsichtlich der Wohndichte von den Wohnungsinhabern unterschieden. Die bereits vorn erwähnten Wohndichteklassen wurden auch einer getrennten Auszählung der Besetzung durch Wohnungsinhaber- und durch Untermietparteien zugrunde gelegt. Dabei zeigten sich die unteren Wohndichteklassen in allen Ländern bei den Wohnungsinhabern weit häufiger besetzt als bei den Untermietern, soweit es die Verhältnisse in den Normalwohnungen betraf. In den Notwohnungen dagegen glich sich die Wohndichte der beiden unterschiedenen Wohnparteiengruppen weitgehend einander an. Von 100 Wohnungsinhaberparteien in Normalwohnungen im Bundesgebiet hatten 64 eine Wohndichte bis 1,25 Personen je gewichteten Raum, von 100 Untermietparteien jedoch nur 44. Dagegen hatten eine Wohndichte von mehr als zwei Personen je gewichteten Raum von 100 Wohnungsinhaberparteien nur 5, von 100 Untermietparteien aber 20. Diese durchweg höheren Wohndichten der Untermietparteien wiegen um so schwerer, als die Untermietparteien in starkem Maße auf die kleineren Haushaltsgrößen entfielen, die nach den vorn bereits mitgeteilten Wohndichteziffern nach Haushaltsgrößen an sich eher geringere Wohndichten aufweisen müßten. Außerdem zeigt die Tatsache durchschnittlich höherer Wohndichten der Untermietparteien als der Wohnungsinhaber im Vergleich zu der ebenfalls vorn getroffenen Feststellung sinkender Wohndichten mit steigender Raumzahl der Wohnung, daß die bereits dargestellte Häufung der Untermietparteien mit zunehmender Wohnungsgröße bei weitem nicht in gleichem Maße auftrat, in dem die Wohnungsgröße sich erhöhte. So konnte es dazu kommen, daß die durchschnittliche Wohndichte z. B. der Gruppe der mit drei Wohnparteien belegten Fünfraumwohnung oder der Gruppe der mit vier und mehr Wohnparteien belegten Achtraumwohnung geringer war als die Wohndichte in der nur mit einer Wohnpartei belegten Zwei-

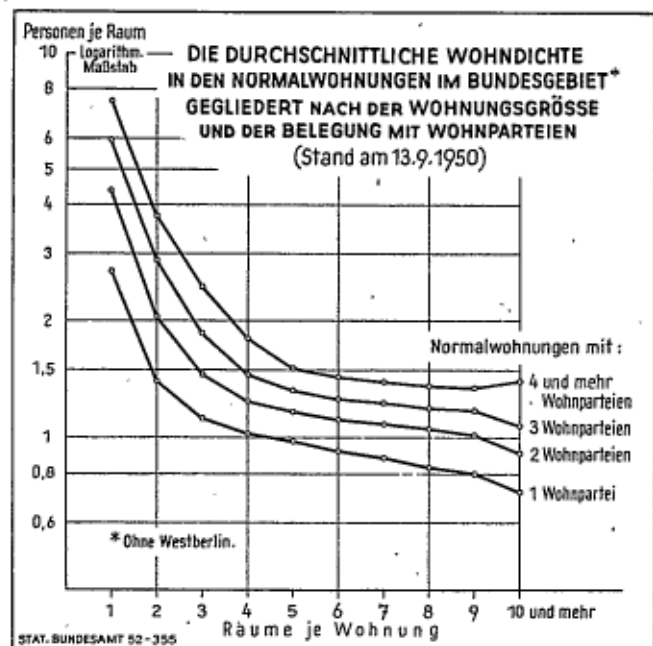

raumwohnung. Eine interessante Feststellung ist auch, daß der Anteil der allein in einer Wohnung wohnenden Wohnparteien mit steigender Haushaltsgröße regelmäßig wuchs und der Anteil der nur mit einer Wohnpartei bewohnten Wohnungen mit steigender Wohnungsgröße laufend abnahm (vgl. Tabelle 6).

4. Die Kochgelegenheiten der Wohnparteien in Normalwohnungen

Das Dilemma der Untermiete besteht zwar in dem Umstand, daß die jeweils in einer in sich geschlossenen Wohnung zusammenlebenden Haushaltungen kein eigenes, dem Zutritt fremder Personen verschlossenes Reich besitzen und ihnen

damit die nach deutschen Vorstellungen wichtigste Voraussetzung für ein eigenes, dem jeweils individuellen Bedürfnis angepaßtes und von fremden Einflüssen möglichst ungestörtes Familienleben fehlt. Dennoch erschiene wohl vielen der Mangel erträglich, wenn es sich nur darum handelte, daß die den verschiedenen Wohnparteien einer Wohnung gehörigen Räume nicht voneinander getrennt werden können, sondern am gleichen Wohnungsflur liegen. Als unerträglich empfunden wird wohl vor allem der Zwang, die nur einmal in der Wohnung vorhandenen Räume, insbesondere die Küche, gemeinsam mit einer oder mehreren anderen Haushaltungen benutzen zu müssen. Es wurde deshalb bei der Wohnungszählung 1950 besonderer Wert darauf gelegt, einmal die Küchenverhältnisse klar herauszuarbeiten. Es wurde zu diesem Zwecke für jede Wohnung festgestellt, ob eine oder mehrere Haushaltungen die Küche benutzten, wobei die Antwort nicht auf das Nutzungsrecht, sondern auf die tatsächliche Benutzung abgestellt sein sollte.

Tabelle 9: Küchenbenutzung in den Normalwohnungen im Bundesgebiet

Art der Kochgelegenheit	Wohnparteien			
	insgesamt	davon benutzten eine		
		Küche	Koch-nische	Notküche
Über einen besonderen Kochraum verfügten allein	8845250	8272150	177850	395750
Über einen besonderen Kochraum verfügten unter Zulassung von Mitbenutzern	861200	842250	8050	10900
Zahl der außer dem Wohnungsinhaber mitbenutzenden Wohnparteien	978450	957000	8950	12500
Wohnparteien mit nur einer behelfsmäßigen Kochgelegenheit (außerh. d. Küche) ...	3020150	—	—	—
Wohnparteien ohne Kochgelegenheit	806200	—	—	—
Sonstige nicht einzuordnende Wohnpart. ...	32600	—	—	—

Die Auswertung dieser Antworten brachte das überraschende Ergebnis, daß die Zahl der praktisch gemeinsam benutzten Küchen sehr gering war. Von den 9706450 Küchen, Kochnischen und Notküchen in Normalwohnungen wurden 91 vH nur von einer Wohnpartei benutzt, die restlichen 861200 Kochräume teilten sich 1839650 Wohnparteien, so daß auf jede dieser von mehreren Parteien benutzten Kochräume durchschnittlich etwas über zwei Parteien (2,14) entfielen. Das bedeutet, daß über die 5557000 nur von einer Wohnpartei bewohnten Normalwohnungen hinaus in noch rund 3288000 der von mehr als einer Wohnpartei bewohnten Wohnungen die zweiten und weiteren Wohnparteien von der Mitbenutzung des einzigen Kochraumes der Wohnung absahen. Der überwiegende Teil dieser nicht in dem besonderen Kochraum der Wohnung mitkochenden Untermieterhaushaltungen (76 vH) benutzte eine behelfsmäßig hergerichtete Kochstelle, die meist in den untergemieteten Zimmern selbst eingerichtet war. Der Rest der Wohnparteien verfügte überhaupt über keine Kochgelegenheit (896200) oder konnte mangels ausreichender Klarstellung der Verhältnisse nicht eingeordnet werden (32600). In den 896200 Wohnparteien ohne eigene Kochgelegenheit kann vielleicht eine Größenordnung für jene Untermieterhaushaltungen gewonnen werden, welche als „echte“ Untermieter anzusehen waren, da es sich hier offenbar um Wohnparteien handelte, welche keine eigene Haushaltung in vollem Umfange führten.

Wohl in keinem anderen Umstand drückte sich die Misere des Zusammendrängens mehrerer Haushaltungen in einer Wohnung so überzeugend aus wie in der Feststellung, daß die Haushaltungen lieber auf die Annehmlichkeiten der Kücheneinrichtung verzichteten, als sie mit anderen zu teilen. Verbunden ist mit dieser Feststellung aber auch eine hygienische Frage, wenn man daran denkt, daß von diesen Haushaltungen die Essenzubereitung in dem gleichen Raum

Tabelle 10: In Unterkünften außerhalb von Wohnungen untergebrachte Wohnparteien in den Ländern des Bundesgebietes und in West-Berlin

nach Anstaltsarten

Land	Anstaltsart	Wohnungslose eingewiesene Wohnparteien				
		Familien		Einzelpersonen	Wohnparteien	
		insgesamt	mit ... Personen		insgesamt	mit ... Personen
In Flüchtlings-, Umsiedlerlagern und sonstigen Massenunterkünften						
Schleswig-Holstein		50	210	3	50	210
Hamburg		1200	3860	5240	6530	9100
Niedersachsen		9190	30570	8950	18140	39520
Nordrhein-Westfalen		7400	25550	5300	12760	30850
Bremen		40	150	30	70	180
Hessen		1160	3990	410	1570	4400
Rheinland-Pfalz		320	1110	390	710	1500
Bayern		22550	77450	15380	37930	92830
darunter Lindau		120	430	40	160	470
Baden-Württemberg		5250	17260	4740	9990	22000
davon ehem. Länder:						
Württemberg-Baden		3540	11420	3510	7030	14930
Baden		840	2900	430	1270	3330
Württemberg-Hohenzollern		870	2940	800	1670	3740
Bundesgebiet		47300	160150	40440	87750	200590
West-Berlin		700	2660	1190	1890	3850
In Gasthäusern, Anstalten, Heimen usw. (nur Bundesgebiet)						
Beherbergungsbetriebe		15520	49240	12150	27670	61390
Wohnheime		5400	18750	5780	11180	24530
Anstalten der Invaliden- und Altersfürsorge, Waisenhäuser		1430	4480	1070	2500	5550
Anstalten für Erziehung und Unterricht, Internate		1010	3440	600	1610	4040
Anstalten für religiöse Zwecke (Klöster)		510	1740	430	940	2170
Kranken-, Heil-, Pflegeanstalten		1650	5240	1270	2920	6510
Straf-, Besserungs-, Verwahranstalten		60	190	400	460	590
Sonstige Anstalten		30	130	180	210	310
Insgesamt		25610	83210	21880	47500	105090

Abweichungen in den Summen erklären sich durch Runden der Zahlen.

vorgenommen wurde, in dem die Haushaltungsmitglieder sich aufhielten oder nachts schliefen, und eine wohnungswirtschaftliche Frage, die sich aus der erheblich größeren Abnutzung dieser jetzt zum Kochen benutzten, baulich aber dafür in keiner Weise vorgerichteten Räume ergab.

5. Die noch außerhalb von Wohnungen untergebrachten Wohnparteien

Zur Abrundung des Bildes bedarf es noch des Hinweises auf eine weitere Gruppe von Wohnparteien, welche zusammen mit den Bewohnern der Notwohnungen und den Untermietern in Normalwohnungen, soweit sie nicht „echte“ Untermieter waren, zu den von den unzureichenden Wohnverhältnissen am stärksten Betroffenen zählten. Es waren dies die in Lagern, Massenunterkünften, Anstalten und Heimen untergebrachten Wohnparteien, die nicht als Daueranstaatsinsassen oder als Anstaatspersonal anzusehen waren.

Nach den Feststellungen vom September 1950 belief sich die Zahl der wohnungslosen Eingewiesenen auf 135 250 Wohn-

parteien mit 305 680 Personen. Davon waren fast die Hälfte (46,1 vH) Einpersonenzohnparteien. Etwa $\frac{2}{3}$ der Parteien und Personen wurden in Flüchtlingslagern und sonstigen Massenunterkünften, $\frac{1}{3}$ in den verschiedenen Arten von Anstalten und Heimen gezählt. Ein länderweiser Vergleich der Zahlen ist hier nicht ohne weiteres möglich, da infolge unterschiedlicher gesetzlicher Bestimmungen die Zuordnung zu diesem Personenkreis in den einzelnen Ländern des Bundesgebietes nicht einheitlich vorgenommen wurde, wodurch sich beispielsweise die geringe Zahl von wohnungslosen Eingewiesenen in Flüchtlingslagern und Massenunterkünften in dem stark mit Flüchtlingen besetzten Land Schleswig-Holstein erklärt. Der Zählungsbegriff hinsichtlich der Notunterkünfte richtete sich nach rein rechtlichen und organisatorischen Gesichtspunkten aus, z. B. an dem Vorhandensein einer Lagerverwaltung, Gemeinschaftsverpflegung und dergleichen. Traf nur eines dieser Kriterien nicht zu (z. B. war in Schleswig-Holstein in vielen Lagern zum Zeitpunkt der Zählung die Gemeinschaftsverpflegung abgeschafft und den Haushaltungen waren eigene Räume mit Kochgelegenheiten

Tabelle 11: Wohnparteien in Wohnungen und in Unterkünften außerhalb von Wohnungen in den Ländern des Bundesgebietes und in West-Berlin nach Art ihrer Unterbringung

Land	In Normalwohnungen						In Notwohnungen						In Unterkünften außerhalb v. Wohnungen untergebrachte Wohnp.		
	Wohnungsinhaber			Untermieter			Wohnungsinhaber			Untermieter			Wohnungsinhaber		
	insgesamt		darunter Wohnp. mit 1 Pers.	insgesamt		darunter Wohnp. mit 1 Pers.	insgesamt		darunter Wohnp. mit 1 Pers.	insgesamt		darunter Wohnp. mit 1 Pers.	insgesamt		darunter Wohnp. mit 1 Pers.
	Parteien	Personen		Parteien	Personen		Parteien	Personen		Parteien	Personen		Parteien	Personen	
Schl.-Holstein	453350	1533150	11,6	331700	793200	32,6	67850	221950	14,1	9850	18250	55,8	3400	9400	25,7
Hamburg	333500	956450	14,6	240150	465200	45,9	49700	133150	18,3	8700	15350	56,6	11200	15350	56,1
Niedersachsen	1122250	4116250	8,5	897350	2242100	29,4	87700	304450	10,8	13000	29350	39,5	26100	50150	45,7
Nordrh.-Westfalen	2659150	9194750	7,6	1351450	3217400	31,0	140900	464800	10,8	30200	76850	27,8	19250	44000	46,1
Bremen	120150	365200	11,0	73000	148850	43,0	11900	33600	16,0	1050	3650	52,4	800	1100	51,7
Hessen	880300	2991350	9,4	508950	1172200	35,1	38950	120050	15,9	5950	12000	48,1	5250	10900	51,4
Rheinland-Pfalz	700250	2448450	8,6	202800	493850	30,8	14600	47850	14,1	2100	4900	40,3	1650	3150	58,8
Bayern	1711500	6335450	8,5	1018700	2406900	34,3	72500	233400	13,9	8900	18100	41,1	59950	133100	38,2
darunter Lindau	12950	46900	7,8	5100	9650	52,8	450	1350	14,5	70	150	57,1	200	550	35,0
Baden-Württemberg	1434800	4940000	9,7	594500	1244300	43,8	52700	167900	15,4	9300	18200	51,1	13650	29450	49,3
davon ehem. Länder:															
Württemberg-Baden	841700	2788900	10,2	433450	927450	41,3	37950	123250	14,4	7350	14700	49,0	8550	18350	48,6
Baden	311450	1145150	8,6	82350	159400	52,8	8750	26000	18,7	1200	1950	66,1	2200	5150	42,6
Württ.-Hohenz.	281650	1003950	9,2	78700	157450	48,6	6000	18650	16,3	750	1550	46,7	2850	5750	56,2
Bundesgebiet	9417250	32881050	8,9	5216600	12184000	34,2	536800	1727800	13,4	90000	196650	41,2	135250	305650	46,1
West-Berlin	642400	1574950	23,2	237550	419700	59,9	59190	132800	33,5	7400	12350	60,6	3550	6550	64,7

Abweichungen in den Summen erklären sich durch Runden der Zahlen.

1) vH der Wohnparteien.

Tabelle 12: Bewohner auf Schiffen, soweit sie keine weitere Unterkunft an Land hatten, in den Ländern des Bundesgebietes (ohne Fahrgäste auf Schiffen)

Land	Einzel- personen	Haushaltungen mit						Haus- haltungen insgesamt	Personen in den Haus- haltungen insgesamt
		2 Personen	3 Personen	4 Personen	5 Personen	6 und mehr Personen			
						Zahl der Haus- haltungen	Zahl der Personen		
Schleswig-Holstein	129	40	21	14	7	8	54	90	288
Hamburg	1053	347	249	98	28	8	52	730	2025
Niedersachsen	787	54	40	23	5	1	8	123	353
Nordrhein-Westfalen	673	183	203	146	48	20	131	600	1930
Bremen	439	27	33	15	4	2	14	81	247
Hessen	37	14	11	7	3	—	—	35	104
Rheinland-Pfalz	52	43	53	26	11	2	13	135	417
Bayern	113	65	30	34	9	2	14	140	415
darunter Lindau	—	—	—	—	—	—	—	—	—
Baden-Württemberg	156	53	34	24	11	—	—	122	350
davon ehem. Länder:	—	—	—	—	—	—	—	—	—
Württemberg-Baden	155	53	34	22	10	—	—	119	346
Baden	1	—	—	2	1	—	—	3	13
Württemberg-Hohenzollern	—	—	—	—	—	—	—	—	—
Bundesgebiet	3439	826	674	387	126	43	286	2056	6138
West-Berlin	12	10	8	4	1	3	23	26	88

in den Baracken zur Verfügung gestellt worden), so mußten die Unterkunftsräume nach den Anweisungen den Notwohnungen zugerechnet werden.

Feststellungen über das Ausmaß der in den einzelnen Ländern vorfindlich mit Wohnraum zu versorgenden Bevölkerung gehen deshalb zweckmäßig davon aus, die Personen in Notwohnungen und Unterkünften außerhalb von Wohnungen zusammen zu betrachten. Die Zahlen über die wohnungslosen Eingewiesenen in Notunterkünften allein sollten unter keinen Umständen für eine qualitative Wertung der Wohnverhältnisse in den Ländern des Bundesgebietes herangezogen werden. Um solche Feststellungen treffen zu können, ist die Tabelle 11 aufgestellt worden, die ein Bild über die nicht ausreichende Unterbringung der Bevölkerung in den Ländern gibt.

6. Die Bewohner auf Schiffen

Im Rahmen der Wohnungszählung 1950 wurden die Bewohner auf Schiffen, soweit sie keine andere Unterkunft an Land hatten, gesondert erfaßt. Sofern auf Schiffen lebende Personen außerdem in Wohnungen an Land wohnten, wurden sie in ihren Wohnungen wie alle übrigen Bewohner von Wohnungen gezählt. Die Auszählung ergab, daß es sich im Verhältnis zur Gesamtzahl der Bevölkerung um eine sehr geringe Zahl von Personen handelte, die dauernd auf Schiffen wohnte. Es waren dies wohl in der Regel Binnenschiffer, die teilweise schon seit Generationen in ihren zum Wohngebrauch hergerichteten Räumen auf Schiffen wohnten.

Insgesamt wurden im Bundesgebiet rund 9600 Bewohner auf Schiffen gezählt. Erwartungsgemäß lag der Heimathafen

der Bewohner auf Schiffen vorwiegend in Hamburg und Nordrhein-Westfalen. Zusammen vereinigten diese beiden Länder mehr als die Hälfte (58,7 vH) der Bewohner ohne Wohnung an Land auf sich.

7. Die heimatvertriebenen Wohnparteien

Bei der Feststellung der Verteilung der Bevölkerung auf den vorhandenen Wohnraum wurden die für alle Wohnparteien erfaßten Merkmale auch für die heimatvertriebenen Wohnparteien ausgezählt.

Am Zählungstichtag wurden im Bundesgebiet rund 15396000 Wohnparteien mit rund 47295000 Personen in Wohnungen und Unterkünften außerhalb von Wohnungen gezählt. Von diesen waren rund 2595000 heimatvertriebene Wohnparteien mit rund 7535000 Personen. Die Heimatvertriebenen stellten also — gemessen an der Wohnparteienzahl — rund 17 vH aller Wohnparteien, — gemessen an der Personenzahl — 16 vH aller Personen dar. Tabelle 13 zeigt die Heimatvertriebenen nach der Art ihrer Unterbringung als Inhaber von Wohnungen, als Untermieter in Wohnungen und als wohnungslose Eingewiesene in Unterkünften außerhalb von Wohnungen.

Von 100 Personen der nichtheimatvertriebenen bzw. der heimatvertriebenen Wohnparteien wohnten:

	Nichtheimat- vertriebene	Heimat- vertriebene
als Wohnungsinhaber in Normalwohnungen	77	30
als Untermieter in Normalwohnungen	20	58
als Wohnungsinhaber in Notwohnungen	3	9
als Untermieter in Notwohnungen	0	1
in Unterkünften außerhalb von Wohnungen	0	2

Tabelle 13: Heimatvertriebene Wohnparteien in Wohnungen und in Unterkünften außerhalb von Wohnungen in den Ländern des Bundesgebietes und in West-Berlin nach Art ihrer Unterbringung

Land	In Normalwohnungen						In Notwohnungen						In Unterkünften außerhalb v. Wohnungen untergebrachte Wohnp.		
	Wohnungsinhaber			Untermieter			Wohnungsinhaber			Untermieter			In Unterkünften außerhalb v. Wohnungen untergebrachte Wohnp.		
	insgesamt		darunter Wohnp. mit 1 Pers.	insgesamt		darunter Wohnp. mit 1 Pers.	insgesamt		darunter Wohnp. mit 1 Pers.	insgesamt		darunter Wohnp. mit 1 Pers.	insgesamt		darunter Wohnp. mit 1 Pers.
	Parteien	Personen	vH ¹⁾	Parteien	Personen	vH ¹⁾	Parteien	Personen	vH ¹⁾	Parteien	Personen	vH ¹⁾	Parteien	Personen	vH ¹⁾
Schl.-Holstein	53200	202150	3,5	193050	487300	27,3	43850	150650	11,7	6450	12300	53,2	2350	6600	21,2
Hamburg	8050	29800	5,8	24600	47850	46,9	4950	15500	12,5	1350	2400	57,0	3000	3750	85,7
Niedersachsen	109000	425550	3,0	447800	1174550	25,4	46500	171050	8,0	7400	17450	35,2	11550	29650	37,6
Nordrh.-Westf.	116750	441050	3,1	264000	654650	30,0	25150	95200	6,4	7700	24500	5,4	9200	22500	40,9
Bremen	4750	17200	3,7	11250	22300	47,1	1000	5200	11,8	420	800	51,3	280	480	70,4
Hessen	59450	223250	3,1	169250	430400	27,3	11850	42250	9,3	2150	4850	37,0	1800	4550	36,4
Rheinland-Pfalz	15950	60600	2,7	23750	61900	29,0	1200	4300	8,3	240	600	39,4	410	1150	24,8
Bayern	130350	503300	3,0	417850	1097950	25,7	30900	109650	8,6	4000	9200	36,8	34250	94900	28,6
darunter Lindau	950	3550	2,7	1300	2750	46,0	140	480	5,0	30	70	47,1	100	250	41,4
Baden-Württemb.	83200	320300	2,5	177600	417200	33,6	18300	63800	7,1	3900	8550	42,6	4150	10600	37,0
dav. ehem. Länder:	—	—	—	—	—	—	—	—	—	—	—	—	—	—	—
Württ.-Baden	55300	211550	2,4	143750	344100	31,6	14850	50500	7,3	3400	7500	63,1	2250	5650	41,2
Baden	14100	53700	2,8	16650	35000	44,5	1750	6000	7,2	230	500	43,0	950	2750	21,6
Württ.-Hohenz.	13850	55050	2,5	17150	38000	39,9	1700	6250	5,0	280	550	55,8	900	2200	42,9
Bundesgebiet	581300	2223200	3,0	1728900	4394050	27,9	184250	682550	8,9	33600	80650	36,8	66900	174200	35,0
West-Berlin	11850	37750	8,3	22000	39050	52,6	2500	7100	16,4	650	1150	54,1	800	1700	57,0

Abweichungen in den Summen erklären sich durch Runden der Zahlen.

¹⁾ vH der Wohnparteien

In Anbetracht der Tatsache, daß die Unterbringung der Heimatvertriebenen in dem vorhandenen Wohnraum zur Zeit der Ausweisung ohnehin meist nur im Untermietverhältnis möglich war und eine nach sozialen Gesichtspunkten ausgerichtete Bautätigkeit, durch die vor allem dem Wohnungsbedarf der Heimatvertriebenen abgeholfen werden konnte, erst mit der Neuordnung der Währung und der Bildung der Bundesrepublik in Gang kam, kann es besonders als eine Überraschung angesehen werden, daß bereits im September 1950 rund 30 vH der rund 7,5 Millionen zu den Heimatvertriebenen Wohnparteien gehörigen Personen als Wohnungsinhaber in Normalwohnungen wohnten. Inzwischen dürfte sich dieser Anteil erheblich erhöht haben, da die im sozialen Wohnungsbauprogramm fertiggestellten Wohnungen in der Mehrzahl erst nach dem Stichtag der Wohnungszählung bezugsfertig geworden sind. Dementsprechend dürften die Anteile der in Notwohnungen oder in Normalwohnungen als Untermieter gezählten Heimatvertriebenen zurückgegangen sein.

In den Ländern lagen die Verhältnisse 1950 recht verschieden. Dabei zeigte sich, daß die Heimatvertriebenen in jenen Ländern, in denen sie nur einen verhältnismäßig geringen Bevölkerungsanteil ausmachten, es zu einem erheblich größeren Teil bereits zu Wohnungsinhabern in Normalwohnungen gebracht hatten als in den anderen Ländern. Insbesondere die drei ursprünglichen Hauptaufnahmelande für Heimatvertriebene (Schleswig-Holstein, Niedersachsen und Bayern) wiesen diesbezüglich die geringsten Anteile aus. Dieser Umstand darf jedoch nicht als Maßstab für die Leistungen der Länder zur angemessenen Unterbringung der Heimatvertriebenen angesehen werden, da in dieser Hinsicht die verschiedenen Flüchtlingsdichte der Länder von Bedeutung ist.

Bei einer Betrachtung der Anteile der Heimatvertriebenen Wohnparteien, die Wohnungsinhaber in Normalwohnungen waren, an der Gesamtzahl der Wohnungsinhaber in Normalwohnungen zeigte sich, daß gerade in den Flüchtlingsländern die Anteile am günstigsten für die Heimatvertriebenen lagen. Unter 100 Wohnungsinhabern (Wohnparteien) in Normalwohnungen waren:

Heimatvertriebene	
In Schleswig-Holstein	12
in Niedersachsen	10
in Bayern	8
in Hessen	7
im Durchschnitt des Bundesgebietes	6
in Baden-Württemberg	6
in Nordrhein-Westfalen	4
in Bremen	4
in Hamburg	3
in Rheinland-Pfalz	2

Tabelle 14: Nichtheimatvertriebene und heimatvertriebene Untermietparteien in Normal- und Notwohnungen in den Ländern des Bundesgebietes und in West-Berlin nach der Personenzahl und nach Gemeindegrößenklassen

Land Gemeindegrößenklasse	Nichtheimatvertriebene						Heimatvertriebene					
	Untermietparteien	von 100 Untermietparteien umfaßten ... Personen					Untermietparteien	von 100 Untermietparteien umfaßten ... Personen				
		1	2	3	4	5 u. mehr		1	2	3	4	5 u. mehr
Schleswig-Holstein	142 050	40,4	23,4	20,2	10,8	5,2	199 500	28,2	28,5	21,7	12,9	8,7
Hamburg	222 900	46,2	27,6	16,6	7,2	2,4	25 950	47,5	25,3	17,1	7,4	2,7
Niedersachsen	455 350	33,6	24,6	22,8	12,6	6,4	454 950	25,5	27,8	22,5	14,0	10,2
Nordrhein-Westfalen	1 109 950	31,4	27,5	23,8	11,7	5,6	271 700	29,3	27,1	22,0	12,8	8,8
Bremen	63 250	42,5	25,8	20,1	8,7	2,9	11 700	47,2	23,9	17,3	8,5	3,1
Hessen	341 500	39,3	24,3	21,1	10,6	4,7	171 400	27,4	27,8	22,4	13,3	9,1
Rheinland-Pfalz	180 950	31,1	25,2	24,7	12,7	6,3	24 000	29,1	24,1	22,1	14,1	10,6
Bayern	605 800	40,7	24,2	19,8	10,1	5,2	421 800	25,8	27,5	22,4	13,8	10,5
darunter Lindau	3 850	55,0	22,5	13,2	6,6	2,7	1 300	46,0	23,0	14,8	8,8	7,4
Baden-Württemberg	422 300	43,3	22,5	17,3	8,2	3,7	181 500	33,8	27,5	20,1	11,4	7,2
davon ehemalige Länder:												
Württemberg-Baden	293 050	46,2	23,7	18,1	8,4	3,6	147 150	31,9	28,1	20,8	11,8	7,4
Baden	66 650	55,2	18,3	15,0	7,7	3,3	16 900	44,4	24,2	16,6	8,9	5,9
Württemberg-Hohenz.	62 000	50,9	21,7	16,0	7,5	3,9	17 450	40,2	25,9	17,4	10,1	6,4
Bundesgebiet	3 544 100	37,5	25,4	21,3	10,7	5,1	1 762 500	28,0	27,6	21,9	13,2	9,3
davon in Gemeinden												
bis unter 2 000 ...	614 450	24,3	25,1	25,5	15,7	9,4	720 100	17,8	28,1	24,2	16,4	13,5
2 000 bis unter 5 000 ...	384 250	28,7	24,7	24,9	14,2	7,5	264 500	24,2	28,6	23,2	14,1	9,9
5 000 bis unter 20 000 ...	525 900	35,2	24,9	22,5	11,8	5,6	238 600	31,9	28,2	21,2	11,7	7,0
20 000 bis unter 50 000 ...	338 950	41,3	24,2	20,8	9,7	4,2	146 700	33,4	27,0	19,5	9,9	5,3
50 000 bis unter 100 000 ...	233 100	40,9	25,8	20,7	9,0	3,6	68 500	40,4	26,3	19,4	9,3	4,6
100 000 bis unter 500 000 ...	795 650	44,2	25,6	19,2	8,0	3,0	195 400	44,2	25,7	17,8	8,3	4,0
500 000 und mehr Einwohner	651 750	45,7	26,6	17,5	7,4	2,8	78 700	49,6	24,0	16,3	7,1	3,0
West-Berlin	242 300	60,6	23,2	11,4	3,7	1,1	22 650	52,6	27,5	12,5	5,4	2,0

Abweichungen in den Summen erklären sich durch Runden der Zahlen.

In den Zahlen über die in Untermiete wohnenden Heimatvertriebenen stellte sich der vordringliche Wohnungsbedarf dar, wobei vor allem die Betrachtung der Haushaltsgrößen und deren eventuellen Abweichungen von den entsprechenden Zahlen der übrigen Bevölkerung von Interesse sind.

Es zeigte sich dabei, daß die Heimatvertriebenen Untermietparteien mit 2,54 Personen je Partei im Durchschnitt größer waren als die nichtheimatvertriebenen Untermietparteien (2,23). Aus der Gliederung nach der Haushaltsgröße (vgl. Tabelle 14) ist ersichtlich, daß im Verhältnis zur nichtheimatvertriebenen Bevölkerung relativ geringe Anteile von Einpersonenhaushaltungen und höhere Anteile insbesondere bei den 4- und 5- und mehrköpfigen Haushaltungen bei den Heimatvertriebenen festzustellen waren. Im Gegensatz zu den Verhältnissen bei der nichtheimatvertriebenen Bevölkerung sind bei den Heimatvertriebenen rund 90 vH der aus einer Person bestehenden Wohnparteien als Untermietparteien erfaßt worden (nichtheimatvertriebene Bevölkerung: 59 vH); auch hierin spiegelte sich die besondere Situation der Heimatvertriebenen in den Unterbringungsverhältnissen der Nachkriegszeit.

Tabelle 15: Kochgelegenheiten der nichtheimatvertriebenen und der heimatvertriebenen Wohnparteien in den Normalwohnungen im Bundesgebiet

Art der Kochgelegenheit	Nichtheimatvertriebene Wohnparteien		Heimatvertriebene Wohnparteien	
	Anzahl	vH ¹⁾	Anzahl	vH ²⁾
Über einen besonderen Kochraum verfügend allein	8203 400	66,6	641 850	27,8
Über einen besonderen Kochraum verfügend unter Zulassung von Mißbenutzern	815 400	6,6	45 800	2,0
Zahl der außer dem Wohnungsinhaber mitbenutz. Wohnparteien ..	772 050	6,3	206 400	8,9
Wohnparteien mit nur einer beheizbaren Kochgelegenheit (außerhalb der Küche)	1 850 000	15,0	1 169 550	50,6
Wohnparteien ohne Kochgelegenheit ..	659 300	5,3	236 000	10,3
Sonstige nicht einzuordnende Wohnparteien	22 900	0,2	9 700	0,4
Insgesamt	12 323 650	100	2 310 200	100

Abweichungen in den Summen erklären sich durch Runden der Zahlen.
¹⁾ vH aller nichtheimatvertriebenen Wohnparteien. — ²⁾ vH aller heimatvertriebenen Wohnparteien.

Mit der Untermiete nahe zusammen hängt das Problem der Küchenbenutzung. Es wurde bei der Darstellung der Küchenbenutzung der gesamten Bevölkerung auf die Neigung hin-

gewiesen, daß man sich lieber eine behelfsmäßige Kücheneinrichtung beschafft und benutzt, als mit einer anderen Haushaltung die Kochgelegenheit zu teilen; und in der Regel wird es die Untermieterhaushaltung sein, welche die Küche der gemeinsamen Wohnung meidet und sich in den untergemieteten Räumen selbst behilft.

Es ergab sich bei der Untersuchung, daß 50,6 vH der heimatvertriebenen Wohnparteien in Normalwohnungen mit einer behelfsmäßig hergerichteten Kochgelegenheit außerhalb der Küche auskamen, während bei den nichtheimatvertriebenen Wohnparteien der Anteil der nur mit einer behelfsmäßigen Kochstelle Versorgten 15,0 vH betrug. Interessant ist in diesem Zusammenhang noch, daß erheblich mehr heimatvertriebene Wohnparteien in Normalwohnungen über einen besonderen Kochraum verfügten (rund 688 000), als heimatvertriebene Wohnungsinhaber in Normalwohnungen gezählt wurden (581 000). Es hatte also offenbar auch eine Zahl von reichlich 100 000 in Untermiete wohnender heimatvertriebener Wohnparteien einen besonderen Kochraum, worunter man vor allem Notküchen (zum Kochen behelfsmäßig hergerichtete Badezimmer, Abstellräume usw.) wird sehen können.

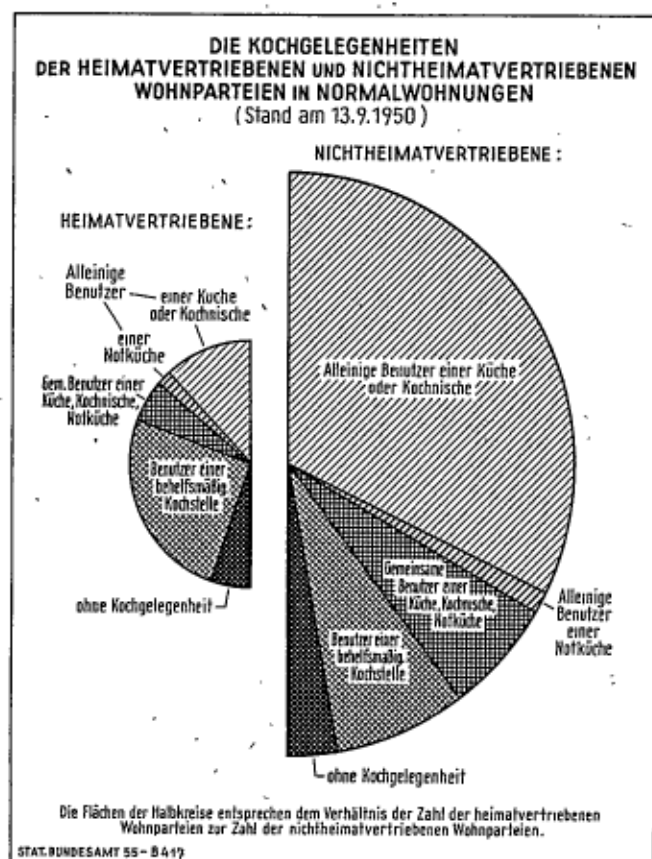

Die bisher beschriebenen Zahlen zeigten die Unterbringung der Heimatvertriebenen hinsichtlich der mieterrechtlichen Stellung der Wohnparteien. Es ist nun noch zu untersuchen, ob sich auch hinsichtlich der Wohndichte, die ja nicht in Zusammenhang mit der mieterrechtlichen Stellung der Wohnparteien in den Wohnungen zu stehen braucht, Unterschiede zwischen den Heimatvertriebenen und der übrigen Bevölkerung zeigten. Es wurde bereits erwähnt, daß für die gesamte Bevölkerung in Normalwohnungen eine durchschnittliche Wohndichte von 1,24 Personen je Raum festgestellt werden konnte. Die entsprechende Ziffer für die Heimatvertriebenen betrug 1,75 und demonstriert bereits deutlich die Unterschiede, die auch in dieser Hinsicht zwischen beiden Bevölkerungsgruppen bestanden.

Hinsichtlich der Verteilung der heimatvertriebenen Wohnparteien über die Wohndichteklassen, wie sie für Zwecke der Wohnungszählung gebildet wurden, ergab sich die folgende Gegenüberstellung. Dabei zeigte die Streuung bei den heimat-

Wohndichte- größeklasse (Personen ... je Raum)	Einheit	Normalwohnungen		Notwohnungen	
		Nicht- heimat- ver- triebene	Heimat- ver- triebene	Nicht- heimat- ver- triebene	Heimat- ver- triebene
Insgesamt	Anzahl	12 323 630	2 310 200	408 950	217 800
davon:	vH	100	100	100	100
bis $\frac{1}{2}$	vH	19,4	3,1	7,3	1,8
über $\frac{1}{2}$ — $\frac{1}{4}$	vH	41,4	30,1	29,8	18,1
über $\frac{1}{4}$ — $\frac{1}{2}$	vH	31,3	42,4	38,1	40,4
über $\frac{1}{2}$ — 3	vH	5,8	15,7	13,0	20,9
über 3 — 4	vH	1,5	5,8	6,7	10,3
über 4	vH	0,6	2,9	5,1	8,5

vertriebenen Wohnparteien im Vergleich zu den Wohnparteien der übrigen Bevölkerung eine deutliche Verlagerung der Fälle auf die höheren Größeklassen, und zwar sowohl bei den Normal- wie bei den Notwohnungen. In dieser Hinsicht ergaben sich bei den Ländern ebenfalls wieder geringe Unterschiede, welche darauf hindeuten, daß die unterschiedliche Streuung der Wohndichte bei den Nichtheimatvertriebenen und den Heimatvertriebenen in allen Ländern bestand, die früher bereits beschriebenen Niveauunterschiede in der Wohndichte zwischen den Ländern aber gleichmäßig in beiden Bevölkerungsgruppen vorhanden waren.

Tabelle 16: Wohndichte der in Normalwohnungen wohnenden nichtheimatvertriebenen und heimatvertriebenen Wohnparteien im Bundesgebiet nach der Haushaltsgröße

Wohn- parteien mit ... Personen	Nichtheimatvertriebene Wohnparteien			Heimatvertriebene Wohnparteien		
	Personen	Räume ¹⁾	auf einen Raum kamen ... Personen	Personen	Räume ¹⁾	auf einen Raum kamen ... Personen
1	2 123 700	2 902 600	0,71	500 200	511 700	0,98
2	6 036 150	6 685 850	0,90	1 158 250	799 950	1,45
3	8 625 400	7 529 450	1,15	1 596 750	915 400	1,74
4	8 338 550	6 417 250	1,30	1 489 700	758 400	1,90
5	5 549 600	3 982 850	1,39	930 650	420 300	2,17
6	3 360 350	2 275 050	1,48	490 850	207 550	2,36
7	1 943 000	1 247 900	1,56	235 550	92 550	2,55
8	1 104 450	676 500	1,63	113 850	41 900	2,72
9	611 750	357 350	1,71	53 300	18 500	2,88
10 u. mehr	754 850	417 400	1,81	48 150	16 350	2,94
Insgesamt	38 447 800	32 581 200	1,18	6 617 250	3 791 650	1,75

Abweichungen in den Summen erklären sich durch Runden der Zahlen.
¹⁾ Berechnet aus allen zu den Wohnungen gehörigen Küchen und zum Wohnen benutzten Zimmern unter Gewichtung nach ihrer Bodenfläche. Für die als offene Flügelgruppe ausgezählten Wohnungen mit „10 und mehr“ Räumen wurde eine Raumzahl von 11,39 zugrunde gelegt.

Auch die bereits früher dargestellten Regelmäßigkeiten in der Abstufung der Wohndichten nach der Haushaltsgröße bzw. nach der Zahl der Räume, die den Wohnparteien zur Verfügung standen, zeigen sich bei der getrennten Be-

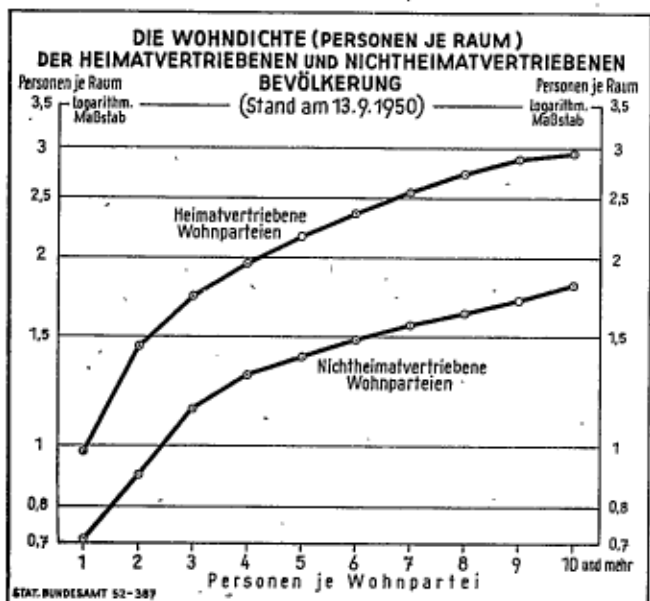

trachtung der Wohnverhältnisse der heimatvertriebenen und der übrigen Bevölkerung wieder mit dem allgemeinen Niveauunterschied, der bereits dargestellt wurde. So errechnete sich die durchschnittliche Personenzahl je Wohnraum z. B. bei den in beiden Bevölkerungsgruppen am häufigsten vorkommenden Wohnparteien mit zwei Personen für die Heimatvertriebenen mit 1,45 um 0,55 Personen oder 61 vH höher als für die übrige Bevölkerung (0,90).

Die beiden Kurven der Wohndichten für die einzelnen Haushaltungsgrößen (vgl. Schaubild S. 15 unten) verlaufen weitgehend parallel. Auch die Wohndichten nach der Zahl der von je einer Wohnpartei bewohnten Räume variieren bei den Heimatvertriebenen und der übrigen Bevölkerung nahezu parallel. Auch hierbei liegen die Werte für die Heimatvertriebenen über denen für die Nichtheimatvertriebenen.

Tabelle 17: Wohndichte der Nichtheimatvertriebenen und Heimatvertriebenen in Normalwohnungen im Bundesgebiet

Zahl der Räume	Nichtheimatvertriebene Wohnparteien in Normalwohnungen			Heimatvertriebene Wohnparteien in Normalwohnungen		
	Wohnparteien	Personen je Wohnpartei	Raum	Wohnparteien	Personen je Wohnpartei	Raum
1/2	144150	1,6	3,1	75900	1,8	3,5
1	2417550	1,8	1,8	1172050	2,1	2,1
2	3634500	2,6	1,3	716900	3,5	1,7
3	3408100	3,3	1,1	260300	4,1	1,4
4	1658700	4,2	1,1	64800	4,8	1,2
5	655550	5,1	1,0	14150	5,4	1,1
6	254750	6,0	1,0	3750	6,0	1,0
7	92600	6,8	1,0	1100	6,5	0,9
8	34750	7,6	0,9	400	7,3	0,9
9	13000	8,4	0,9	160	8,5	1,0
10 u. mehr	10000	10,1	0,9	140	11,2	1,0
Insgesamt	12323050	3,1	1,2	2310200	2,9	1,7

Abweichungen in den Summen erklären sich durch Runden der Zahlen.

Wie für die Gesamtbevölkerung, wurde auch für die Sondergruppen der Heimatvertriebenen und der Nichtheimatvertriebenen die Wohndichte getrennt berechnet für heimatvertriebene Wohnparteien, die Wohnungsinhaber waren, und solche, die in Untermiete wohnten. Auch hierbei zeigte sich

Tabelle 18: Verteilung der Wohnungsinhaber und Untermieterparteien — nichtheimatvertriebene Bevölkerung und Heimatvertriebene — auf Wohndichtegrößenklassen im Bundesgebiet

Art der Wohnpartei	Wohnparteien	Von 100 Wohnparteien hatten eine Wohndichte von					
		bis $\frac{1}{2}$	über $\frac{1}{2}$ bis $1\frac{1}{4}$	über $1\frac{1}{4}$ bis 2	über 2 bis 3	über 3 bis 4	über 4
		Personen je bewohnten Raum ¹⁾					
Nichtheimatvertriebene in Normalwohnungen							
Wohnungsinhaber ..	8835950	25,2	40,2	29,9	3,7	0,7	0,3
Untermieter	3487700	4,8	44,3	35,0	10,8	3,6	1,5
Insgesamt	12323050	19,4	41,4	31,3	5,8	1,5	0,6
Heimatvertriebene in Normalwohnungen							
Wohnungsinhaber ..	581300	8,8	27,0	48,3	11,9	2,8	1,2
Untermieter	1728900	1,1	31,2	40,5	16,9	6,8	3,5
Insgesamt	2310200	3,1	30,1	42,4	15,7	5,8	2,9
Nichtheimatvertriebene in Notwohnungen							
Wohnungsinhaber ..	352550	8,1	28,9	38,6	12,9	6,5	5,0
Untermieter	56400	2,2	35,5	34,7	13,3	8,2	6,1
Insgesamt	408950	7,3	29,8	38,1	13,0	6,7	5,1
Heimatvertriebene in Notwohnungen							
Wohnungsinhaber ..	184200	2,0	16,2	40,8	22,0	10,3	8,7
Untermieter	33600	0,8	28,4	38,2	14,9	10,0	7,7
Insgesamt	217800	1,8	18,1	40,4	20,9	10,3	8,5

Abweichungen in den Summen erklären sich durch Runden der Zahlen.
¹⁾ Berechnet aus allen zu den Wohnungen gehörigen Küchen und zum Wohnen benutzten Zimmern unter Gewichtung nach ihrer Bodenfläche

wieder, daß die Wohndichte der Heimatvertriebenen im Durchschnitt höher war und die Wohnparteien mehr in die oberen Wohndichteklassen entfielen als bei den Nichtheimatvertriebenen. Es zeigte sich aber auch, daß in der Gruppe der Heimatvertriebenen zwischen den Wohndichten der Wohnungsinhaber und der Untermieter ähnliche Unterschiede bestanden, wie sie zwischen den Wohnungsinhabern und den Untermietern bei der übrigen Bevölkerung zu beobachten waren: Die heimatvertriebenen Untermieter hatten offenbar noch ungünstigere Wohnverhältnisse als die das Schicksal des Untermieters mit ihnen teilenden Wohnparteien aus der übrigen Bevölkerung. Die heimatvertriebenen Wohnungsinhaber wiesen ebenfalls ungünstigere Wohndichten auf als die nichtheimatvertriebenen Wohnungsinhaber.

Tabellenteil

1. Bewohner in Wohnungen und in Unterkünften außerhalb von Wohnungen
(Wohnparteien und Personen nach der Art ihrer Unterbringung)
Bundesgebiet, Länder, West-Berlin

Land	Gesamtzahl		Von der Gesamtzahl der Wohnparteien und Personen wohnen in					
			insgesamt		Wohnungen			
					davon in			
	Wohnparteien	Personen	Wohnparteien	Personen	Normalwohnungen		Notwohnungen	
					Wohnparteien	Personen	Wohnparteien	Personen
Schleswig - Holstein	865 579	2 617 195	862 166	2 566 560	784 500	2 326 365	77 666	240 195
Hamburg	645 246	1 608 680	634 070	1 570 174	575 672	1 421 692	58 398	148 482
Niedersachsen	2 146 425	6 850 361	2 120 317	6 692 147	2 019 615	6 358 322	100 703	333 825
Nordrhein - Westfalen	4 200 951	13 275 402	4 181 693	12 953 802	4 010 583	12 412 120	171 110	541 682
Bremen	207 799	560 381	207 000	551 256	193 149	514 022	13 851	37 234
Hessen	1 438 685	4 371 072	1 433 453	4 296 253	1 388 325	4 163 583	45 128	132 670
Rheinland - Pfalz	922 561	3 046 352	920 890	2 995 022	904 095	2 942 220	16 795	52 802
Bayern	2 865 643	9 326 299	2 811 710	8 993 857	2 730 279	8 742 333	81 431	251 524
darunter Lindau	18 799	59 995	18 582	58 073	18 054	56 576	528	1 497
Baden - Württemberg	2 106 257	6 513 415	2 092 618	6 370 503	2 030 583	6 184 350	62 035	186 153
davon ehem. Länder:								
Württemberg - Baden	1 329 717	3 928 214	1 321 169	3 854 383	1 275 813	3 716 387	45 356	137 996
Baden	406 599	1 367 363	404 380	1 332 465	394 442	1 304 555	9 938	27 910
Württemberg - Hohenzollern	369 941	1 217 838	367 069	1 183 655	360 328	1 163 408	6 741	20 247
Bundesgebiet	15 399 146	48 169 157	15 263 917	46 989 574	14 636 800	45 065 007	627 117	1 924 567
West - Berlin	970 063	2 176 292	966 498	2 139 750	899 964	1 994 636	66 534	145 114

Bewohner in Wohnungen und in Unterkünften außerhalb von Wohnungen (Fortsetzung)
(Wohnparteien und Personen nach der Art ihrer Unterbringung)
Bundesgebiet, Länder, West-Berlin

Land	noch: Von der Gesamtzahl der Wohnparteien und Personen wohnen in										
	Unterkünften außerhalb von Wohnungen										
	insgesamt			davon in							
				Hotels, Pensionen, Anstalten usw.				Massenunterkünften			
	Familien		Einzel- personen	Insassen und Personal (Einzel- personen)	wohnungslöse Eingewiesene		Personal (Einzel- personen)	wohnungslöse Eingewiesene		Einzel- personen	
	Zahl	Personen			Familien	Einzel- personen		Familien	Einzel- personen		
Zahl	Personen		Zahl	Personen		Zahl	Personen		Zahl	Personen	
Schleswig - Holstein	2 537	8 517	42 118	40 065	2 490	8 307	873	1 177	47	210	3
Hamburg	2 228	6 423	32 083	22 963	938	2 560	3 705	172	1 290	3 863	5 243
Niedersachsen	14 164	47 210	111 004	98 578	4 974	16 644	2 994	482	9 190	30 566	8 950
Nordrhein - Westfalen	10 378	35 143	286 457	259 473	2 918	9 597	3 582	18 104	7 460	25 546	5 298
Bremen	146	463	8 662	7 694	103	312	620	315	43	151	33
Hessen	2 543	8 205	66 614	61 540	1 383	4 213	2 280	2 385	1 160	3 992	409
Rheinland - Pfalz	689	2 183	49 147	47 949	372	1 070	593	216	317	1 113	389
Bayern	33 312	112 481	219 961	198 348	10 764	35 032	5 242	992	22 548	77 449	15 379
darunter Lindau	141	487	1 435	1 330	18	57	33	29	123	430	43
Baden - Württemberg	6 921	22 719	120 193	109 537	1 672	5 461	1 978	3 938	5 249	17 258	4 740
davon ehem. Länder:											
Württemberg - Baden	4 390	14 409	59 422	52 429	854	2 985	644	2 835	3 536	11 424	3 514
Baden	1 273	4 187	30 711	29 429	430	1 291	517	336	843	2 896	429
Württemberg - Hohenzollern	1 258	4 123	30 060	27 679	388	1 185	817	767	870	2 938	797
Bundesgebiet	72 918	243 344	936 239	846 147	25 614	83 196	21 867	27 781	47 304	160 148	40 444
West - Berlin	1 259	4 229	32 313	29 978	556	1 573	1 117	29	703	2 656	1 189

2. Bewohner in Unterkünften außerhalb von Wohnungen nach Art der Unterkunft
(Familien und Einzelpersonen außerhalb von Wohnungen nach Art ihrer Unterbringung)
Bundesgebiet, Länder, Verwaltungsbezirke, West-Berlin

Verwaltungsbezirk Art der Bewohner	Be- herbergungs- betriebe (Gasthäuser, Hotels usw.), Erholungs- heime	Wohnheime (Ledigenhei- me, Stifte, Gemein- schaftsunter- künfte für Arbeiter usw.)	Anstalten der Invaliden- und Alters- fürsorge, Waisen- häuser	Anstalten für Erziehung und Unterricht (Inter- nate usw.)	Anstalten für religiöse Zwecke (Klöster usw.)	Kranken-, Heil-, Pflege- anstalten	Straf-, Besserungs-, Verwahrungs- anstalten	sonstige Anstalten	Massenunterkünfte	
									Flüchtlings- und Umsiedler- lager	sonstige
Schleswig - Holstein										
Stkr. Flensburg										
Insassen und Personal (Einzelpersonen)	30	79	644	286	76	608	56	9	—	—
wohnungs- Familien, Zahl	6	—	2	3	—	2	—	—	—	—
lose Ein- " Personen	18	—	5	8	—	7	—	—	—	—
gewiesene Einzelpersonen	6	—	—	3	—	3	—	—	—	—
Stkr. Kiel										
Insassen und Personal (Einzelpersonen)	58	577	198	398	—	707	225	—	—	629
wohnungs- Familien, Zahl	6	111	4	4	—	7	—	—	—	9
lose Ein- " Personen	13	460	10	13	—	22	—	—	—	26
gewiesene Einzelpersonen	8	—	2	—	—	1	—	—	—	3
Stkr. Lübeck										
Insassen und Personal (Einzelpersonen)	150	446	577	619	19	1 574	384	410	5	28
wohnungs- Familien, Zahl	81	61	4	2	1	17	—	3	5	—
lose Ein- " Personen	252	199	11	6	5	88	—	19	57	—
gewiesene Einzelpersonen	77	5	—	—	1	1	—	3	—	—
Stkr. Neumünster										
Insassen und Personal (Einzelpersonen)	38	134	664	101	—	140	404	—	—	—
wohnungs- Familien, Zahl	10	—	8	2	—	—	—	—	—	—
lose Ein- " Personen	32	—	19	4	—	—	—	—	—	—
gewiesene Einzelpersonen	10	—	—	—	—	—	—	—	—	—
Ldkr. Eckernförde										
Insassen und Personal (Einzelpersonen)	45	322	381	297	—	87	216	—	—	—
wohnungs- Familien, Zahl	21	9	1	6	—	—	—	—	—	—
lose Ein- " Personen	80	29	3	28	—	—	—	—	—	—
gewiesene Einzelpersonen	1	—	—	1	—	—	—	—	—	—
Ldkr. Eiderstedt										
Insassen und Personal (Einzelpersonen)	90	—	93	269	—	209	—	—	—	—
wohnungs- Familien, Zahl	37	—	2	2	—	—	—	—	—	—
lose Ein- " Personen	115	—	7	6	—	—	—	—	—	—
gewiesene Einzelpersonen	12	—	1	1	—	—	—	—	—	—
Ldkr. Eutin										
Insassen und Personal (Einzelpersonen)	349	26	776	753	84	817	—	—	—	—
wohnungs- Familien, Zahl	544	1	4	15	3	12	—	—	—	—
lose Ein- " Personen	1 801	5	11	49	7	37	—	—	—	—
gewiesene Einzelpersonen	152	—	4	10	—	3	—	—	—	—
Ldkr. Flensburg										
Insassen und Personal (Einzelpersonen)	25	—	327	313	7	55	—	—	—	—
wohnungs- Familien, Zahl	5	—	7	8	—	1	—	—	—	—
lose Ein- " Personen	13	—	23	29	—	2	—	—	—	—
gewiesene Einzelpersonen	5	—	2	—	—	2	—	—	—	—
Ldkr. Hgzt. Lauenburg										
Insassen und Personal (Einzelpersonen)	90	57	462	196	—	538	—	255	—	—
wohnungs- Familien, Zahl	44	—	14	1	—	12	—	—	—	—
lose Ein- " Personen	130	—	53	2	—	44	—	—	—	—
gewiesene Einzelpersonen	27	—	3	—	—	10	—	—	—	—
Ldkr. Husum										
Insassen und Personal (Einzelpersonen)	55	—	195	274	7	186	13	—	—	—
wohnungs- Familien, Zahl	22	—	3	3	6	4	—	—	—	—
lose Ein- " Personen	63	—	10	10	19	14	—	—	—	—
gewiesene Einzelpersonen	10	—	1	—	—	—	—	—	—	—
Ldkr. Norddithmarschen										
Insassen und Personal (Einzelpersonen)	53	43	522	291	—	128	—	—	—	—
wohnungs- Familien, Zahl	16	—	—	3	—	—	—	—	—	—
lose Ein- " Personen	46	—	—	9	—	—	—	—	—	—
gewiesene Einzelpersonen	25	—	—	—	—	—	—	—	—	—
Ldkr. Oldenburg										
Insassen und Personal (Einzelpersonen)	207	12	196	530	—	1 945	—	—	—	2
wohnungs- Familien, Zahl	483	2	13	22	—	97	—	—	—	33
lose Ein- " Personen	1 522	5	53	70	—	317	—	—	—	127
gewiesene Einzelpersonen	175	4	6	7	—	9	—	—	—	—

noch: 2. Bewohner in Unterkünften außerhalb von Wohnungen nach Art der Unterkunft
(Familien und Einzelpersonen außerhalb von Wohnungen nach Art ihrer Unterbringung)
Bundesgebiet, Länder, Verwaltungsbezirke, West-Berlin

Verwaltungsbezirk Art der Bewohner		Be- herbergungs- betriebe (Gasthäuser, Hotels usw.), Erholungs- heime	Wohnheime (Ledigenhei- me, Stifte, Gemein- schaftsunter- künfte für Arbeiter usw.)	Anstalten der Invaliden- und Alters- fürsorge, Waisen- häuser	Anstalten für Erziehung und Unterricht (Inter- nate usw.)	Anstalten für religiöse Zwecke (Klöster usw.)	Kranken-, Heil-, Pflege- anstalten	Straf-, Besserungs-, Verwahrungs- anstalten	sonstige Anstalten	Massenunterkünfte	
										Flüchtlings- und Umsiedler- lager	sonstige

noch: Schleswig - Holstein

Ldkr. Pinneberg

Insassen und Personal (Einzelpersonen)	37	190	895	537	—	390	140	—	—	—	467
wohnungs-lose Ein-gewiesene Familien, Zahl	18	20	9	4	—	1	—	—	—	—	—
Personen	49	89	28	17	—	2	—	—	—	—	—
Einzelpersonen	32	3	3	4	—	—	—	—	—	—	—

Ldkr. Plön

Insassen und Personal (Einzelpersonen)	104	7	398	423	—	241	—	—	—	—	—
wohnungs-lose Ein-gewiesene Familien, Zahl	101	—	6	5	—	—	—	—	—	—	—
Personen	313	—	18	18	—	—	—	—	—	—	—
Einzelpersonen	34	—	1	1	—	—	—	—	—	—	—

Ldkr. Rendsburg

Insassen und Personal (Einzelpersonen)	64	173	725	421	—	582	377	—	—	—	—
wohnungs-lose Ein-gewiesene Familien, Zahl	30	10	—	4	—	1	—	—	—	—	—
Personen	96	33	—	10	—	5	—	—	—	—	—
Einzelpersonen	17	2	1	2	—	—	—	—	—	—	—

Ldkr. Schleswig

Insassen und Personal (Einzelpersonen)	60	55	711	264	—	2 512	18	—	—	—	—
wohnungs-lose Ein-gewiesene Familien, Zahl	25	4	30	1	—	23	—	—	—	—	—
Personen	84	17	105	4	—	88	—	—	—	—	—
Einzelpersonen	6	—	4	—	—	5	—	—	—	—	—

Ldkr. Segeberg

Insassen und Personal (Einzelpersonen)	44	20	660	356	16	1 248	230	—	—	—	—
wohnungs-lose Ein-gewiesene Familien, Zahl	23	11	9	9	—	7	—	—	—	—	—
Personen	65	55	27	28	—	20	—	—	—	—	—
Einzelpersonen	27	4	1	1	—	11	—	—	—	—	—

Ldkr. Steinburg

Insassen und Personal (Einzelpersonen)	53	178	930	395	—	315	163	—	—	—	—
wohnungs-lose Ein-gewiesene Familien, Zahl	23	11	1	2	—	—	—	—	—	—	—
Personen	88	39	3	5	—	—	—	—	—	—	—
Einzelpersonen	22	1	4	1	—	1	—	—	—	—	—

Ldkr. Stormarn

Insassen und Personal (Einzelpersonen)	47	79	328	486	8	622	403	—	—	—	—
wohnungs-lose Ein-gewiesene Familien, Zahl	16	15	2	6	—	15	—	—	—	—	—
Personen	64	105	8	16	—	47	—	—	—	—	—
Einzelpersonen	3	3	—	—	—	3	—	—	—	—	—

Ldkr. Süderdithmarschen

Insassen und Personal (Einzelpersonen)	88	107	306	96	—	143	—	—	—	—	—
wohnungs-lose Ein-gewiesene Familien, Zahl	18	1	1	—	—	—	—	—	—	—	—
Personen	51	7	3	—	—	—	—	—	—	—	—
Einzelpersonen	8	—	—	—	—	—	—	—	—	—	—

Ldkr. Südtondern

Insassen und Personal (Einzelpersonen)	552	51	295	577	—	538	—	—	—	—	46
wohnungs-lose Ein-gewiesene Familien, Zahl	188	20	2	16	—	45	—	—	—	—	—
Personen	603	69	6	53	—	166	—	—	—	—	—
Einzelpersonen	65	5	—	—	—	7	—	—	—	—	—

Schleswig-Holstein insgesamt

Insassen und Personal (Einzelpersonen)	2 239	2 556	10 283	7 882	217	13 585	2 629	674	5	1 172
wohnungs-lose Ein-gewiesene Familien, Zahl	1 717	276	122	118	10	244	—	3	5	42
Personen	5 498	1 112	403	385	31	859	—	19	57	153
Einzelpersonen	722	27	33	31	1	56	—	3	—	3

Hamburg insgesamt

Insassen und Personal (Einzelpersonen)	536	2 397	4 596	2 066	517	10 278	2 245	328	34	138
wohnungs-lose Ein-gewiesene Familien, Zahl	521	242	16	18	24	115	2	—	843	447
Personen	1 361	688	44	48	69	344	6	—	2 537	1 326
Einzelpersonen	1 879	1 347	7	134	97	91	15	135	1 146	4 097

noch: 2. Bewohner in Unterkünften außerhalb von Wohnungen nach Art der Unterkunft
(Familien und Einzelpersonen außerhalb von Wohnungen nach Art ihrer Unterbringung)
Bundesgebiet, Länder, Verwaltungsbezirke, West-Berlin

Verwaltungsbezirk Art der Bewohner	Be- herbergungs- betriebe (Gasthäuser, Hotels usw.), Erholungs- heime	Wohnheime (Ledigenhei- me, Stifte, Gemein- schaftsunter- künfte für Arbeiter usw.)	Anstalten der Invaliden- und Alters- fürsorge, Waisen- häuser	Anstalten für Erziehung und Unterricht (Inter- nate usw.)	Anstalten für religiöse Zwecke (Klöster usw.)	Kranken-, Heil-, Pflege- anstalten	Straf-, Besserungs-, Verwahrungs- anstalten	sonstige Anstalten	Massenunterkünfte	
									Flüchtlings- und Umsiedler- lager	sonstige
Niedersachsen										
Reg.-Bez. Hannover										
Stkr. Hameln										
Insassen und Personal (Einzelpersonen)	74	74	277	48	6	85	337	-	-	-
wohnungs- Familien, Zahl	1	-	-	-	-	-	-	-	56	9
lose Ein- " Personen	2	-	-	-	-	-	-	-	201	31
gewiesene Einzelpersonen	14	-	-	-	-	-	-	-	64	-
Stkr. Hannover										
Insassen und Personal (Einzelpersonen)	126	2 631	1 701	1 367	311	2 002	432	-	97	13
wohnungs- Familien, Zahl	10	112	39	12	-	4	2	-	467	667
lose Ein- " Personen	31	359	107	37	-	10	6	-	1 466	2 031
gewiesene Einzelpersonen	14	73	9	9	-	8	-	-	886	591
Ldkr. Grfsch. Diepholz										
Insassen und Personal (Einzelpersonen)	54	-	282	241	59	449	268	-	-	-
wohnungs- Familien, Zahl	25	-	2	2	-	1	4	-	-	-
lose Ein- " Personen	77	-	4	6	-	2	15	-	-	-
gewiesene Einzelpersonen	11	-	-	-	-	-	-	-	-	-
Ldkr. Grfsch. Hoya										
Insassen und Personal (Einzelpersonen)	90	38	373	124	-	230	-	4	-	-
wohnungs- Familien, Zahl	22	-	1	2	-	-	-	-	3	2
lose Ein- " Personen	87	-	3	4	-	-	-	-	12	6
gewiesene Einzelpersonen	12	-	-	-	-	-	-	-	38	2
Ldkr. Grfsch. Schaumburg										
Insassen und Personal (Einzelpersonen)	191	42	318	21	117	72	8	-	1	-
wohnungs- Familien, Zahl	140	-	2	2	-	9	-	-	67	-
lose Ein- " Personen	480	-	6	5	-	28	-	-	235	-
gewiesene Einzelpersonen	49	-	-	-	-	1	-	-	13	-
Ldkr. Hameln-Pyrmont										
Insassen und Personal (Einzelpersonen)	491	16	114	359	8	420	32	-	-	-
wohnungs- Familien, Zahl	188	3	-	2	-	10	-	-	10	-
lose Ein- " Personen	581	9	-	6	-	37	-	-	37	-
gewiesene Einzelpersonen	79	5	1	8	1	3	-	-	4	12
Ldkr. Hannover										
Insassen und Personal (Einzelpersonen)	59	338	501	63	-	764	138	8	2	6
wohnungs- Familien, Zahl	54	130	-	-	-	8	-	-	687	6
lose Ein- " Personen	175	535	-	-	-	32	-	-	2 574	21
gewiesene Einzelpersonen	13	71	42	-	-	1	-	-	219	6
Ldkr. Neustadt a. Rbge.										
Insassen und Personal (Einzelpersonen)	36	200	169	29	-	477	-	-	5	-
wohnungs- Familien, Zahl	17	8	-	8	-	1	-	-	3	5
lose Ein- " Personen	51	35	-	20	-	2	-	-	6	15
gewiesene Einzelpersonen	9	3	-	-	-	-	-	-	147	5
Ldkr. Nienburg/Weser										
Insassen und Personal (Einzelpersonen)	87	470	264	323	31	204	3	-	27	-
wohnungs- Familien, Zahl	35	21	-	12	-	-	-	-	51	1
lose Ein- " Personen	129	69	-	27	-	-	-	-	204	6
gewiesene Einzelpersonen	18	10	-	-	-	2	-	-	290	-
Ldkr. Schaumburg-Lippe										
Insassen und Personal (Einzelpersonen)	118	15	205	132	-	116	7	-	-	-
wohnungs- Familien, Zahl	115	4	7	1	-	1	-	-	13	-
lose Ein- " Personen	377	9	33	6	-	3	-	-	55	-
gewiesene Einzelpersonen	66	10	-	-	-	3	-	-	9	18
Ldkr. Springe										
Insassen und Personal (Einzelpersonen)	82	44	97	32	-	144	-	1	1	-
wohnungs- Familien, Zahl	45	7	1	-	-	2	-	-	5	-
lose Ein- " Personen	175	33	2	-	-	4	-	-	20	-
gewiesene Einzelpersonen	18	-	-	-	-	5	-	-	-	-
Reg.-Bez. Hannover zusammen										
Insassen und Personal (Einzelpersonen)	1 408	3 868	4 301	2 739	532	4 963	1 225	13	133	19
wohnungs- Familien, Zahl	652	285	52	41	-	36	6	-	1 362	690
lose Ein- " Personen	2 165	1 049	155	111	-	118	21	-	4 810	2 110
gewiesene Einzelpersonen	303	172	52	17	1	23	-	-	1 670	634

noch: 2. Bewohner in Unterkünften außerhalb von Wohnungen nach Art der Unterkunft
(Familien und Einzelpersonen außerhalb von Wohnungen nach Art ihrer Unterbringung)
Bundesgebiet, Länder, Verwaltungsbezirke, West-Berlin

Verwaltungsbezirk Art der Bewohner	Be- herbergungs- betriebe (Gasthäuser, Hotels usw.), Erholungs- heime	Wohnheime (Ledigenhei- me, Stifte, Gemein- schaftsunter- künfte für Arbeiter usw.)	Anstalten der Invaliden- und Alters- fürsorge, Waisen- häuser	Anstalten für Erziehung und Unterricht (Inter- nate usw.)	Anstalten für religiöse Zwecke (Klöster usw.)	Kranken-, Heil-, Pflege- anstalten	Straf-, Besserungs-, Verwahrungs- anstalten	sonstige Anstalten	Massenunterkünfte	
									Flüchtlings- und Umsiedler- lager	sonstige
noch: Niedersachsen										
Reg.-Bez. Hildesheim										
Stkr. Göttingen										
Insassen und Personal (Einzelpersonen)	152	197	250	175	—	1 040	23	—	—	—
wohnungs- Familien, Zahl	12	19	—	—	—	17	—	—	—	23
lose Ein- " Personen	34	49	—	—	—	49	—	—	—	59
gewiesene Einzelpersonen	29	159	—	—	—	8	—	—	—	32
Stkr. Hildesheim										
Insassen und Personal (Einzelpersonen)	128	92	279	363	83	491	44	—	11	14
wohnungs- Familien, Zahl	5	—	—	—	—	—	—	—	166	148
lose Ein- " Personen	18	—	—	—	—	—	—	—	523	441
gewiesene Einzelpersonen	2	—	—	4	—	2	—	—	63	113
Ldkr. Alfeld										
Insassen und Personal (Einzelpersonen)	90	70	301	83	—	61	2	3	—	—
wohnungs- Familien, Zahl	27	—	—	—	—	—	—	8	—	—
lose Ein- " Personen	75	—	—	—	—	—	—	32	—	—
gewiesene Einzelpersonen	9	—	—	—	—	—	—	—	—	—
Ldkr. Duderstadt										
Insassen und Personal (Einzelpersonen)	30	61	101	388	41	90	10	49	—	—
wohnungs- Familien, Zahl	30	8	—	—	—	—	—	—	18	—
lose Ein- " Personen	125	28	—	—	—	—	—	—	63	—
gewiesene Einzelpersonen	—	8	1	—	1	6	—	—	3	6
Ldkr. Einbeck										
Insassen und Personal (Einzelpersonen)	85	28	177	29	—	62	8	—	—	—
wohnungs- Familien, Zahl	16	—	—	—	—	—	—	—	12	6
lose Ein- " Personen	64	—	—	—	—	—	—	—	41	15
gewiesene Einzelpersonen	2	—	—	—	—	—	—	—	—	2
Ldkr. Göttingen										
Insassen und Personal (Einzelpersonen)	11	72	51	121	—	94	5	46	51	—
wohnungs- Familien, Zahl	7	—	—	—	—	—	—	2	—	—
lose Ein- " Personen	19	—	—	—	—	—	—	6	—	—
gewiesene Einzelpersonen	11	—	—	3	—	4	—	—	1 394	—
Ldkr. Hildesheim - Marienburg										
Insassen und Personal (Einzelpersonen)	286	132	225	396	80	727	452	—	—	—
wohnungs- Familien, Zahl	27	37	4	—	—	10	—	—	—	—
lose Ein- " Personen	101	118	19	—	—	34	—	—	—	—
gewiesene Einzelpersonen	64	18	1	—	—	3	—	—	—	—
Ldkr. Holzminden										
Insassen und Personal (Einzelpersonen)	169	58	208	408	—	89	12	—	8	—
wohnungs- Familien, Zahl	56	—	1	—	—	—	—	—	29	—
lose Ein- " Personen	189	—	2	—	—	—	—	—	113	—
gewiesene Einzelpersonen	21	—	1	—	—	—	—	—	15	—
Ldkr. Münden										
Insassen und Personal (Einzelpersonen)	65	2	142	112	13	71	—	35	—	—
wohnungs- Familien, Zahl	23	—	—	1	1	—	—	—	121	—
lose Ein- " Personen	67	—	—	6	3	—	—	—	441	—
gewiesene Einzelpersonen	8	—	1	—	1	—	—	—	83	—
Ldkr. Northeim										
Insassen und Personal (Einzelpersonen)	99	187	254	—	1	74	172	1	—	—
wohnungs- Familien, Zahl	44	—	—	—	—	—	—	—	7	4
lose Ein- " Personen	154	—	—	—	—	—	—	—	32	9
gewiesene Einzelpersonen	14	—	2	—	—	—	—	—	12	2
Ldkr. Osterode										
Insassen und Personal (Einzelpersonen)	201	53	151	262	—	277	86	31	—	—
wohnungs- Familien, Zahl	20	—	1	2	—	1	—	—	32	8
lose Ein- " Personen	70	—	6	8	—	3	—	—	100	37
gewiesene Einzelpersonen	7	—	—	—	—	—	—	—	4	1

noch: 2. Bewohner in Unterkünften außerhalb von Wohnungen nach Art der Unterkunft
(Familien und Einzelpersonen außerhalb von Wohnungen nach Art ihrer Unterbringung)
Bundesgebiet, Länder, Verwaltungsbezirke, West-Berlin

Verwaltungsbezirk	Art der Bewohner	Beherbergungsbetriebe (Gasthäuser, Hotels usw.), Erholungs- heime	Wohnheime (Ledigenhei- me, Stifte, Gemein- schaftsunter- künfte für Arbeiter usw.)	Anstalten der Invaliden- und Alters- fürsorge, Waisen- häuser	Anstalten für Erziehung und Unterricht (Inter- nate usw.)	Anstalten für religiöse Zwecke (Klöster usw.)	Kranken-, Heil-, Pflege- anstalten	Straf-, Besserungs-, Verwaltungs- anstalten	sonstige Anstalten	Massenunterkünfte	
										Flüchtlings- und Umsiedler- lager	sonstige
noch: Niedersachsen											
noch: Reg.-Bez. Hildesheim											
Ldkr. Peine											
Insassen und Personal (Einzelpersonen)		34	31	391	15	—	226	3	10	—	—
wohnungs- lose Ein- gewiesene	Familien, Zahl	14	—	4	—	—	—	—	—	—	—
	" Personen	51	—	16	—	—	—	—	—	—	—
	Einzelpersonen	6	—	2	—	—	—	—	—	—	—
Ldkr. Zellerfeld											
Insassen und Personal (Einzelpersonen)		411	51	130	63	—	274	8	22	—	—
wohnungs- lose Ein- gewiesene	Familien, Zahl	225	33	—	—	—	—	—	—	—	—
	" Personen	674	123	—	—	—	—	—	—	—	—
	Einzelpersonen	105	12	—	—	—	12	—	—	—	—
Reg.-Bez. Hildesheim zusammen											
Insassen und Personal (Einzelpersonen)		1 761	1 034	2 660	2 415	218	3 576	825	197	70	14
wohnungs- lose Ein- gewiesene	Familien, Zahl	506	97	10	3	1	28	—	10	385	189
	" Personen	1 641	318	43	14	3	86	—	38	1 313	561
	Einzelpersonen	278	197	8	7	2	35	—	—	1 574	156
Reg.-Bez. Lüneburg											
Stkr. Celle											
Insassen und Personal (Einzelpersonen)		135	62	157	171	—	390	752	—	—	—
wohnungs- lose Ein- gewiesene	Familien, Zahl	17	—	—	—	—	—	—	—	—	—
	" Personen	61	—	—	—	—	—	—	—	—	—
	Einzelpersonen	21	—	—	—	—	1	5	—	—	—
Stkr. Lüneburg											
Insassen und Personal (Einzelpersonen)		103	58	199	133	—	346	46	—	—	—
wohnungs- lose Ein- gewiesene	Familien, Zahl	15	22	1	—	—	—	—	—	86	—
	" Personen	44	74	2	—	—	—	—	—	319	—
	Einzelpersonen	33	6	17	—	—	—	—	—	19	—
Ldkr. Burgdorf											
Insassen und Personal (Einzelpersonen)		104	185	191	806	—	1 078	—	—	—	—
wohnungs- lose Ein- gewiesene	Familien, Zahl	24	150	—	1	—	—	—	—	—	26
	" Personen	70	568	—	2	—	—	—	—	—	69
	Einzelpersonen	20	33	—	—	—	1	—	—	—	12
Ldkr. Celle											
Insassen und Personal (Einzelpersonen)		75	1 525	372	466	—	87	83	—	2	—
wohnungs- lose Ein- gewiesene	Familien, Zahl	53	29	—	5	—	—	—	—	39	—
	" Personen	169	105	—	18	—	—	—	—	126	—
	Einzelpersonen	27	33	—	2	—	—	—	—	42	12
Ldkr. Dannenberg											
Insassen und Personal (Einzelpersonen)		66	74	227	27	—	118	—	28	—	—
wohnungs- lose Ein- gewiesene	Familien, Zahl	22	7	2	—	—	3	—	—	—	—
	" Personen	66	21	6	—	—	7	—	—	—	—
	Einzelpersonen	23	6	—	—	—	—	—	—	—	7
Ldkr. Fallingb. ostel											
Insassen und Personal (Einzelpersonen)		143	116	106	85	—	418	16	—	—	—
wohnungs- lose Ein- gewiesene	Familien, Zahl	53	—	—	4	—	41	—	—	160	—
	" Personen	178	—	—	13	—	137	—	—	630	—
	Einzelpersonen	31	—	—	—	—	7	—	—	28	—
Ldkr. Gifhorn											
Insassen und Personal (Einzelpersonen)		163	1 481	302	230	181	162	53	—	20	—
wohnungs- lose Ein- gewiesene	Familien, Zahl	45	117	1	4	—	4	—	—	207	—
	" Personen	137	386	2	15	—	10	—	—	660	—
	Einzelpersonen	23	16	2	2	—	3	—	—	209	—
Ldkr. Harburg											
Insassen und Personal (Einzelpersonen)		219	102	276	491	33	565	43	—	—	3
wohnungs- lose Ein- gewiesene	Familien, Zahl	123	3	1	3	—	3	—	5	—	—
	" Personen	425	9	2	6	—	7	—	19	—	—
	Einzelpersonen	51	13	—	2	—	2	—	1	—	2

noch: 2. Bewohner in Unterkünften außerhalb von Wohnungen nach Art der Unterkunft
(Familien und Einzelpersonen außerhalb von Wohnungen nach Art ihrer Unterbringung)
Bundesgebiet, Länder, Verwaltungsbezirke, West-Berlin

Verwaltungsbezirk Art der Bewohner	Be- herbergungs- betriebe (Gasthäuser, Hotels usw.), Erholungs- heime	Wohnheime (Liedigenhei- me, Stifte, Gemein- schaftsunter- künfte für Arbeiter usw.)	Anstalten der Invaliden- und Alters- fürsorge, Waisen- häuser	Anstalten für Erziehung und Unterricht (Inter- nate usw.)	Anstalten für religiöse Zwecke (Klöster usw.)	Kranken-, Heil-, Pfleger- anstalten	Straf-, Besserungs-, Verwahrun- gsanstalten	sonstige Anstalten	Massenunterkünfte		
									Flüchtlings- und Umsiedler- lager	sonstige	
noch: Niedersachsen											
noch: Reg.-Bez. Lüneburg											
Ldkr. Lüneburg											
Insassen und Personal (Einzelpersonen)	62	39	142	164	26	-	-	-	-	-	
wohnungs- Familien, Zahl	52	3	5	7	-	-	-	-	13	-	
lose Ein- " Personen	159	9	15	22	-	-	-	-	41	-	
gewiesene Einzelpersonen	28	8	2	-	-	-	-	-	11	-	
Ldkr. Soltau											
Insassen und Personal (Einzelpersonen)	141	231	103	201	-	548	16	-	-	-	
wohnungs- Familien, Zahl	52	2	-	-	-	29	-	-	-	508	
lose Ein- " Personen	175	6	-	-	-	76	-	-	-	1 588	
gewiesene Einzelpersonen	23	-	-	-	-	-	-	-	-	1 112	
Ldkr. Uelzen											
Insassen und Personal (Einzelpersonen)	184	202	470	109	36	412	-	12	43	-	
wohnungs- Familien, Zahl	65	20	23	-	-	6	-	-	232	-	
lose Ein- " Personen	215	57	66	-	-	22	-	-	698	-	
gewiesene Einzelpersonen	26	70	15	-	-	1	-	-	597	38	
Reg.-Bez. Lüneburg zusammen											
Insassen und Personal (Einzelpersonen)	1 395	4 075	2 545	2 883	276	4 124	1 009	40	65	3	
wohnungs- Familien, Zahl	521	353	33	24	-	86	-	5	737	534	
lose Ein- " Personen	1 699	1 235	93	76	-	259	-	19	2 474	1 657	
gewiesene Einzelpersonen	306	185	36	6	-	15	5	1	906	1 183	
Reg.-Bez. Stade											
Stkr. Cuxhaven											
Insassen und Personal (Einzelpersonen)	162	414	132	36	-	281	17	-	-	-	
wohnungs- Familien, Zahl	86	5	-	-	-	2	-	-	-	1	
lose Ein- " Personen	268	26	-	-	-	5	-	-	-	2	
gewiesene Einzelpersonen	35	13	-	-	-	8	-	-	-	3	
Ldkr. Bremervörde											
Insassen und Personal (Einzelpersonen)	68	-	104	26	-	142	414	-	-	-	
wohnungs- Familien, Zahl	26	-	-	1	-	5	4	-	1	-	
lose Ein- " Personen	92	-	-	5	-	15	11	-	4	-	
gewiesene Einzelpersonen	6	-	-	-	-	-	-	-	1	-	
Ldkr. Hadeln											
Insassen und Personal (Einzelpersonen)	33	-	193	46	-	104	102	-	-	-	
wohnungs- Familien, Zahl	21	-	1	-	-	-	3	-	33	-	
lose Ein- " Personen	70	-	2	-	-	-	7	-	149	-	
gewiesene Einzelpersonen	7	-	1	-	-	-	2	-	-	-	
Ldkr. Osterholz											
Insassen und Personal (Einzelpersonen)	19	26	576	199	3	466	-	-	-	-	
wohnungs- Familien, Zahl	11	-	1	-	1	2	-	-	36	-	
lose Ein- " Personen	36	-	2	-	2	4	-	-	168	-	
gewiesene Einzelpersonen	2	-	-	-	-	1	-	-	8	-	
Ldkr. Rotenburg											
Insassen und Personal (Einzelpersonen)	51	69	78	22	-	1 538	-	-	2	-	
wohnungs- Familien, Zahl	64	38	-	-	-	12	-	-	39	-	
lose Ein- " Personen	225	147	-	-	-	35	-	-	171	-	
gewiesene Einzelpersonen	18	15	-	1	-	7	-	-	11	-	
Ldkr. Stade											
Insassen und Personal (Einzelpersonen)	172	87	531	216	-	202	191	18	-	-	
wohnungs- Familien, Zahl	59	1	10	2	-	-	-	2	48	-	
lose Ein- " Personen	186	4	35	10	-	-	-	8	155	-	
gewiesene Einzelpersonen	22	-	3	-	-	-	9	-	11	-	
Ldkr. Verden											
Insassen und Personal (Einzelpersonen)	60	171	177	16	-	121	29	-	-	-	
wohnungs- Familien, Zahl	33	63	8	4	-	4	-	-	37	-	
lose Ein- " Personen	124	245	29	15	-	11	-	-	152	-	
gewiesene Einzelpersonen	17	2	-	-	-	-	-	-	8	-	

noch: 2. Bewohner in Unterkünften außerhalb von Wohnungen nach Art der Unterkunft
(Familien und Einzelpersonen außerhalb von Wohnungen nach Art ihrer Unterbringung)
Bundesgebiet, Länder, Verwaltungsbezirke, West-Berlin

Verwaltungsbezirk Art der Bewohner	Be- herbergungs- betriebe (Gasthäuser, Hotels usw.), Erholungs- heime	Wohnheime (Ledigenhei- me, Stifte, Gemein- schaftsunter- künfte für Arbeiter usw.)	Anstalten der Invaliden- und Alters- fürsorge, Waisen- häuser	Anstalten für Erziehung und Unterricht (Inter- nate usw.)	Anstalten für religiöse Zwecke (Klöster usw.)	Kranken- heil-, Pflege- anstalten	Straf-, Besserungs-, Verwaltungs- anstalten	sonstige Anstalten	Massenunterkünfte		
									Flüchtlings- und Umsiedler- lager	sonstige	
noch: Reg.-Bez. Stade											
Ldkr. Wesermünde											
Insassen und Personal (Einzelpersonen)	28	—	148	233	—	469	95	—	11	—	
wohnungs- Familien, Zahl	35	—	—	2	—	1	—	—	13	—	
lose Ein- " Personen	122	—	—	7	—	4	—	—	42	—	
gewiesene Einzelpersonen	4	8	—	—	—	—	—	—	2	—	
Reg.-Bez. Stade zusammen											
Insassen und Personal (Einzelpersonen)	593	767	1 939	794	3	3 323	848	18	13	—	
wohnungs- Familien, Zahl	335	107	20	9	1	26	7	2	207	1	
lose Ein- " Personen	1 123	422	68	37	2	74	18	8	841	2	
gewiesene Einzelpersonen	111	38	4	1	—	16	11	—	41	3	
Reg.-Bez. Osnabrück											
Stkr. Osnabrück											
Insassen und Personal (Einzelpersonen)	88	387	232	776	147	1 322	14	16	—	—	
wohnungs- Familien, Zahl	7	8	—	2	—	—	—	—	14	12	
lose Ein- " Personen	19	25	—	5	—	—	—	—	45	44	
gewiesene Einzelpersonen	42	34	1	1	—	4	—	—	27	15	
Ldkr. Aschendorf-Hümmling											
Insassen und Personal (Einzelpersonen)	33	68	128	70	47	272	1 011	—	—	—	
wohnungs- Familien, Zahl	4	6	—	—	—	1	—	—	69	—	
lose Ein- " Personen	10	24	—	—	—	2	—	—	252	—	
gewiesene Einzelpersonen	—	2	—	—	—	7	2	—	9	—	
Ldkr. Bersenbrück											
Insassen und Personal (Einzelpersonen)	15	21	238	182	—	356	1	—	—	—	
wohnungs- Familien, Zahl	8	3	1	—	—	1	—	—	34	6	
lose Ein- " Personen	24	7	4	—	—	3	—	—	119	19	
gewiesene Einzelpersonen	7	—	—	—	—	18	—	—	12	4	
Ldkr. Grfsch. Bentheim											
Insassen und Personal (Einzelpersonen)	114	666	96	60	8	296	—	—	2	—	
wohnungs- Familien, Zahl	10	3	—	—	73	4	—	—	9	—	
lose Ein- " Personen	33	9	—	—	303	14	—	—	36	—	
gewiesene Einzelpersonen	8	10	—	—	13	5	—	—	185	—	
Ldkr. Lingen											
Insassen und Personal (Einzelpersonen)	47	13	69	660	239	236	173	—	—	—	
wohnungs- Familien, Zahl	2	—	—	3	—	1	—	—	197	1	
lose Ein- " Personen	8	—	—	10	—	3	—	—	582	3	
gewiesene Einzelpersonen	3	—	—	—	—	10	—	—	204	6	
Ldkr. Melle											
Insassen und Personal (Einzelpersonen)	65	—	246	165	—	122	—	—	—	—	
wohnungs- Familien, Zahl	6	—	1	—	—	—	—	—	1	—	
lose Ein- " Personen	22	—	5	—	—	—	—	—	2	—	
gewiesene Einzelpersonen	15	—	—	—	—	—	—	—	5	—	
Ldkr. Meppen											
Insassen und Personal (Einzelpersonen)	38	191	16	56	597	218	276	—	—	—	
wohnungs- Familien, Zahl	3	7	—	—	6	—	—	—	—	—	
lose Ein- " Personen	9	19	—	—	23	—	—	—	—	—	
gewiesene Einzelpersonen	3	8	—	—	1	—	—	—	—	—	
Ldkr. Osnabrück											
Insassen und Personal (Einzelpersonen)	285	57	172	434	29	701	—	—	4	7	
wohnungs- Familien, Zahl	68	8	3	4	2	7	—	—	57	8	
lose Ein- " Personen	240	30	10	18	8	22	—	—	191	24	
gewiesene Einzelpersonen	32	—	1	—	—	12	—	—	200	—	
Ldkr. Wittlage											
Insassen und Personal (Einzelpersonen)	76	38	95	2	—	231	—	—	—	—	
wohnungs- Familien, Zahl	11	20	—	—	—	—	—	2	73	5	
lose Ein- " Personen	39	64	—	—	—	—	—	13	289	19	
gewiesene Einzelpersonen	3	5	2	—	—	—	—	—	26	—	
Reg.-Bez. Osnabrück zusammen											
Insassen und Personal (Einzelpersonen)	761	1 441	1 292	2 405	1 067	3 754	1 475	16	6	7	
wohnungs- Familien, Zahl	119	55	5	9	81	14	—	2	454	32	
lose Ein- " Personen	404	178	19	33	334	44	—	13	1 516	109	
gewiesene Einzelpersonen	113	59	4	1	14	56	2	—	668	25	

noch: 2. Bewohner in Unterkünften außerhalb von Wohnungen nach Art der Unterkunft
(Familien und Einzelpersonen außerhalb von Wohnungen nach Art ihrer Unterbringung)
Bundesgebiet, Länder, Verwaltungsbezirke, West-Berlin

Verwaltungsbezirk Art der Bewohner	Ber- bergs- betriebe (Gasthäuser, Hotels usw.), Erholungs- heime	Wohnheime (Liedigen- heime, Stifte, Gemein- schaftsunter- künfte für Arbeiter usw.)	Anstalten der Invaliden- und Alters- fürsorge, Waisen- häuser	Anstalten für Erziehung und Unterricht (Inter- nate usw.)	Anstalten für religiöse Zwecke (Klöster usw.)	Kranken-, Heil-, Pflege- anstalten	Straf-, Besserungs-, Verwahrungs- anstalten	sonstige Anstalten	Massenunterkünfte		
									Flüchtlings- und Umsiedler- lager	sonstige	
noch: Niedersachsen											
Reg.-Bez. Aurich											
Stkr. Emden											
Insassen und Personal (Einzelpersonen)	13	33	76	32	—	40	19	—	—	—	
wohnungs- Familien, Zahl	—	3	—	—	—	—	—	—	—	—	
lose Ein- " Personen	—	9	—	—	—	—	—	—	—	—	
gewiesene Einzelpersonen	1	1	—	—	—	—	—	—	—	—	
Ldkr. Aurich											
Insassen und Personal (Einzelpersonen)	38	3	246	—	—	259	107	—	—	—	
wohnungs- Familien, Zahl	—	—	2	—	—	—	2	—	—	—	
lose Ein- " Personen	—	—	6	—	—	—	8	—	—	—	
gewiesene Einzelpersonen	4	—	—	—	—	—	—	—	—	—	
Ldkr. Leer											
Insassen und Personal (Einzelpersonen)	368	6	531	39	—	162	31	—	—	—	
wohnungs- Familien, Zahl	38	—	5	1	—	—	—	—	199	—	
lose Ein- " Personen	142	—	19	4	—	—	—	—	687	—	
gewiesene Einzelpersonen	12	—	—	—	—	—	2	—	62	—	
Ldkr. Norden											
Insassen und Personal (Einzelpersonen)	680	4	282	51	—	310	—	—	—	—	
wohnungs- Familien, Zahl	37	—	—	1	—	19	—	—	564	76	
lose Ein- " Personen	105	—	—	3	—	62	—	—	1 946	290	
gewiesene Einzelpersonen	27	—	—	—	—	4	—	—	127	3	
Ldkr. Wittmund											
Insassen und Personal (Einzelpersonen)	218	—	466	221	—	55	75	—	1	—	
wohnungs- Familien, Zahl	40	—	1	1	—	1	—	—	254	—	
lose Ein- " Personen	145	—	2	2	—	3	—	—	812	—	
gewiesene Einzelpersonen	9	—	—	1	—	—	—	—	71	—	
Reg.-Bez. Aurich zusammen											
Insassen und Personal (Einzelpersonen)	1 317	46	1 601	343	—	826	232	—	1	—	
wohnungs- Familien, Zahl	115	3	8	3	—	20	2	—	1 017	76	
lose Ein- " Personen	392	9	27	9	—	65	8	—	3 445	290	
gewiesene Einzelpersonen	53	1	—	1	—	4	2	—	260	3	
Verw.-Bez. Braunschweig											
Stkr. Braunschweig											
Insassen und Personal (Einzelpersonen)	137	655	268	699	137	932	195	—	1	87	
wohnungs- Familien, Zahl	10	118	4	6	—	6	—	—	599	769	
lose Ein- " Personen	22	454	10	18	—	17	—	—	1 953	2 480	
gewiesene Einzelpersonen	8	187	1	3	—	1	—	—	364	621	
Stkr. Goslar											
Insassen und Personal (Einzelpersonen)	168	9	352	—	30	210	—	—	—	—	
wohnungs- Familien, Zahl	25	—	1	—	2	—	—	—	45	3	
lose Ein- " Personen	81	—	2	—	5	—	—	—	148	15	
gewiesene Einzelpersonen	16	1	—	—	—	—	—	—	29	1	
Stkr. Watenstedt-Solzgitter											
Insassen und Personal (Einzelpersonen)	88	79	64	72	—	177	—	22	—	—	
wohnungs- Familien, Zahl	6	20	5	—	—	10	—	—	7	—	
lose Ein- " Personen	23	53	14	—	—	25	—	—	22	—	
gewiesene Einzelpersonen	9	13	1	—	—	11	—	—	6	—	
Ldkr. Blankenburg (Restkreis)											
Insassen und Personal (Einzelpersonen)	261	177	49	34	—	106	5	—	—	—	
wohnungs- Familien, Zahl	451	6	3	3	—	10	—	—	—	—	
lose Ein- " Personen	1 447	27	9	10	—	25	—	—	—	—	
gewiesene Einzelpersonen	154	4	1	1	—	5	—	—	—	—	
Ldkr. Braunschweig											
Insassen und Personal (Einzelpersonen)	12	30	413	543	335	49	—	—	—	—	
wohnungs- Familien, Zahl	6	31	7	2	—	—	—	—	—	—	
lose Ein- " Personen	22	108	34	5	—	—	—	—	—	—	
gewiesene Einzelpersonen	1	15	—	1	—	—	—	—	—	—	

noch: 2. Bewohner in Unterkünften außerhalb von Wohnungen nach Art der Unterkunft
(Familien und Einzelpersonen außerhalb von Wohnungen nach Art ihrer Unterbringung)
Bundesgebiet, Länder, Verwaltungsbezirke, West-Berlin

Verwaltungsbezirk Art der Bewohner	Be- herbergungs- betriebe (Gasthäuser, Hotels usw.), Erholungs- heime	Wohnheime (Ledigenhei- me, Stifte, Gemein- schaftsunter- künfte für Arbeiter usw.)	Anstalten der Invaliden- und Alters- fürsorge, Waisenhäuser	Anstalten für Erziehung und Unterricht (Inter- nate usw.)	Anstalten für religiöse Zwecke (Klöster usw.)	Kranken-, Heil-, Pflege- anstalten	Straf-, Besserungs-, Verwahrungs- anstalten	sonstige Anstalten	Massenunterkünfte	
									Flüchtlings- und Umsiedler- lager	sonstige
noch: Niedersachsen										
noch: Verw.-Bez. Braunschweig										
Ldkr. Gandersheim										
Insassen und Personal (Einzelpersonen)	89	22	202	103	-	69	-	-	-	-
wohnungs- Familien, Zahl	15	77	-	2	-	-	-	-	2	-
lose Ein- " Personen	52	245	-	4	-	-	-	-	7	-
gewiesene Einzelpersonen	11	53	-	-	-	-	-	-	18	-
Ldkr. Goslar										
Insassen und Personal (Einzelpersonen)	30	28	489	87	-	409	-	4	-	13
wohnungs- Familien, Zahl	20	-	1	-	-	-	-	-	81	7
lose Ein- " Personen	65	-	6	-	-	-	-	-	266	32
gewiesene Einzelpersonen	9	10	-	-	-	-	-	-	28	7
Ldkr. Helmstedt										
Insassen und Personal (Einzelpersonen)	81	479	207	420	-	978	16	-	-	34
wohnungs- Familien, Zahl	39	5	-	4	-	-	-	-	8	61
lose Ein- " Personen	128	18	-	14	-	-	-	-	26	206
gewiesene Einzelpersonen	28	-	-	2	-	-	-	-	50	34
Ldkr. Wolfenbüttel										
Insassen und Personal (Einzelpersonen)	442	251	180	383	18	343	322	-	-	-
wohnungs- Familien, Zahl	111	1	1	8	-	1	-	-	13	22
lose Ein- " Personen	341	4	4	27	-	2	-	-	35	82
gewiesene Einzelpersonen	75	11	-	2	-	1	-	-	27	3
Verw.-Bez. Braunschweig zusammen										
Insassen und Personal (Einzelpersonen)	1 308	1 730	2 224	2 341	520	3 273	538	26	1	134
wohnungs- Familien, Zahl	683	258	22	25	2	27	-	-	755	862
lose Ein- " Personen	2 181	909	79	78	5	69	-	-	2 457	2 815
gewiesene Einzelpersonen	311	294	3	9	-	18	-	-	522	666
Verw.-Bez. Oldenburg										
Stkr. Delmenhorst										
Insassen und Personal (Einzelpersonen)	21	70	260	1 579	-	257	63	-	-	-
wohnungs- Familien, Zahl	2	5	-	19	-	1	-	-	223	-
lose Ein- " Personen	6	19	-	90	-	6	-	-	761	-
gewiesene Einzelpersonen	5	-	-	-	-	-	-	-	92	-
Stkr. Oldenburg										
Insassen und Personal (Einzelpersonen)	118	87	496	310	11	577	114	-	-	1
wohnungs- Familien, Zahl	5	-	1	-	-	1	4	-	575	9
lose Ein- " Personen	17	-	3	-	-	2	13	-	1 681	25
gewiesene Einzelpersonen	3	51	-	-	-	1	-	-	311	9
Stkr. Wilhelmshaven										
Insassen und Personal (Einzelpersonen)	57	155	578	198	-	297	136	4	-	-
wohnungs- Familien, Zahl	8	1	2	3	-	-	-	-	352	77
lose Ein- " Personen	30	2	4	6	-	-	-	-	1 291	282
gewiesene Einzelpersonen	7	-	-	2	-	-	-	-	84	124
Ldkr. Ammerland										
Insassen und Personal (Einzelpersonen)	24	21	204	17	79	1 072	33	-	-	-
wohnungs- Familien, Zahl	6	-	10	-	-	9	-	-	-	-
lose Ein- " Personen	13	-	27	-	-	26	-	-	-	-
gewiesene Einzelpersonen	-	-	4	-	-	2	-	-	-	-
Ldkr. Cloppenburg										
Insassen und Personal (Einzelpersonen)	43	24	246	421	-	281	-	-	-	-
wohnungs- Familien, Zahl	14	10	-	-	-	-	-	-	71	-
lose Ein- " Personen	41	31	-	-	-	-	-	-	269	-
gewiesene Einzelpersonen	2	5	-	-	-	2	-	-	5	-
Ldkr. Friesland										
Insassen und Personal (Einzelpersonen)	160	25	1 439	348	-	448	9	-	15	-
wohnungs- Familien, Zahl	17	-	-	15	-	7	-	-	568	-
lose Ein- " Personen	63	-	-	50	-	22	-	-	1 805	-
gewiesene Einzelpersonen	9	-	-	53	-	2	-	-	11	-

noch: 2. Bewohner in Unterkünften außerhalb von Wohnungen nach Art der Unterkunft
(Familien und Einzelpersonen außerhalb von Wohnungen nach Art ihrer Unterbringung)
Bundesgebiet, Länder, Verwaltungsbezirke, West-Berlin

Verwaltungsbezirk Art der Bewohner	Be- herbergungs- betriebe (Gasthäuser, Hotels usw.), Erholungs- heime	Wohnheime (Lederheime, Stifte, Gemein- schaftsunter- künfte für Arbeiter usw.)	Anstalten der Invaliden- und Alters- fürsorge, Waisenv- häuser	Anstalten für Erziehung und Unterricht (Inter- nate usw.)	Anstalten für religiöse Zwecke (Klöster usw.)	Kranken-, Heil-, Pfle- ge- anstalten	Straf-, Besserungs-, Verwahrungs- anstalten	sonstige Anstalten	Massenunterkünfte	
									Flüchtlings- und Umsiedler- lager	sonstige
noch: Niedersachsen										
noch: Verw.-Bez. Oldenburg										
Ldkr. Oldenburg										
Insassen und Personal (Einzelpersonen)	59	2	160	68	—	520	22	—	—	—
wohnungs- Familien, Zahl	9	—	1	6	—	2	—	—	—	—
lose Ein- " Personen	36	—	2	34	—	4	—	—	—	—
gewiesene Einzelpersonen	5	—	1	—	—	2	—	—	—	—
Ldkr. Vechta										
Insassen und Personal (Einzelpersonen)	52	90	353	570	84	303	508	—	—	—
wohnungs- Familien, Zahl	15	—	—	7	1	2	—	—	—	—
lose Ein- " Personen	49	—	—	19	2	9	—	—	—	—
gewiesene Einzelpersonen	8	—	—	3	1	18	—	—	—	—
Ldkr. Wesermarsch										
Insassen und Personal (Einzelpersonen)	68	9	323	31	—	167	4	—	—	—
wohnungs- Familien, Zahl	67	15	—	—	—	—	—	—	4	10
lose Ein- " Personen	216	51	—	—	—	—	—	—	11	41
gewiesene Einzelpersonen	28	5	—	—	—	—	—	—	1	2
Verw.-Bez. Oldenburg zusammen										
Insassen und Personal (Einzelpersonen)	602	483	4 059	3 542	174	3 922	889	4	15	1
wohnungs- Familien, Zahl	143	31	14	50	1	22	4	—	1 793	96
lose Ein- " Personen	471	103	36	199	2	69	13	—	5 818	348
gewiesene Einzelpersonen	67	61	5	58	1	27	—	—	504	135
Niedersachsen insgesamt										
Insassen und Personal (Einzelpersonen)	9 145	13 444	20 621	17 462	2 790	27 761	7 041	314	304	178
wohnungs- Familien, Zahl	3 074	1 189	164	164	86	259	19	19	6 710	2 480
lose Ein- " Personen	10 076	4 223	520	557	346	784	60	78	22 674	7 892
gewiesene Einzelpersonen	1 512	1 007	112	100	18	194	20	1	6 145	2 805
Nordrhein-Westfalen										
Reg.-Bez. Düsseldorf										
Stkr. Düsseldorf										
Insassen und Personal (Einzelpersonen)	154	2 742	2 457	2 021	228	3 982	930	27	—	254
wohnungs- Familien, Zahl	22	50	9	2	3	10	1	2	1	140
lose Ein- " Personen	55	148	28	10	8	26	4	6	3	540
gewiesene Einzelpersonen	33	312	266	—	3	43	4	—	—	200
Stkr. Duisburg										
Insassen und Personal (Einzelpersonen)	252	1 929	562	705	47	1 702	125	—	—	851
wohnungs- Familien, Zahl	6	30	1	1	1	—	—	—	39	308
lose Ein- " Personen	13	105	3	3	5	—	—	—	135	1 108
gewiesene Einzelpersonen	15	30	—	—	—	—	1	—	11	196
Stkr. Essen										
Insassen und Personal (Einzelpersonen)	188	5 433	1 068	670	355	2 773	—	—	139	259
wohnungs- Familien, Zahl	4	122	15	3	4	5	—	—	402	8
lose Ein- " Personen	14	484	41	6	17	12	—	—	1 468	47
gewiesene Einzelpersonen	13	4	2	—	2	1	—	—	53	—
Stkr. Krefeld										
Insassen und Personal (Einzelpersonen)	101	230	828	408	53	835	63	92	—	106
wohnungs- Familien, Zahl	5	1	1	—	1	2	—	—	148	10
lose Ein- " Personen	12	6	2	—	2	5	—	—	565	30
gewiesene Einzelpersonen	16	3	4	—	1	1	—	—	41	—
Stkr. Mülheim a.d. Ruhr										
Insassen und Personal (Einzelpersonen)	41	761	689	318	5	400	1	—	44	778
wohnungs- Familien, Zahl	1	—	1	—	—	—	—	—	12	80
lose Ein- " Personen	2	—	3	—	—	—	—	—	47	316
gewiesene Einzelpersonen	—	—	9	—	—	—	—	—	9	15
Stkr. Mönchen-Gladbach										
Insassen und Personal (Einzelpersonen)	28	205	265	801	140	1 507	—	—	—	—
wohnungs- Familien, Zahl	—	1	1	—	—	6	—	—	18	17
lose Ein- " Personen	—	5	2	—	—	12	—	—	60	66
gewiesene Einzelpersonen	—	—	—	—	—	3	—	—	3	14

noch: 2. Bewohner in Unterkünften außerhalb von Wohnungen nach Art der Unterkunft
(Familien und Einzelpersonen außerhalb von Wohnungen nach Art ihrer Unterbringung)
Bundesgebiet, Länder, Verwaltungsbezirke, West-Berlin

Verwaltungsbezirk Art der Bewohner	Be- herbergungs- betriebe (Gasthäuser, Hotels usw.), Erholungs- heime	Wohnheime (Ledigenhei- me, Stifte, Gemein- schaftsunter- künfte für Arbeiter usw.)	Anstalten der Invaliden- und Alters- fürsorge, Waisen- häuser	Anstalten für Erziehung und Unterricht (Inter- nate usw.)	Anstalten für religiöse Zwecke (Klöster usw.)	Kranken-, Heil-, Pflege- anstalten	Straf-, Besserungs-, Verwahrungs- anstalten	sonstige Anstalten	Massenunterkünfte	
									Flüchtlings- und Umsiedler- lager	sonstige
noch: Nordrhein-Westfalen										
noch: Reg.-Bez. Düsseldorf										
Stkr. Neuß										
Insassen und Personal (Einzelpersonen)	12	54	200	562	183	785	147	—	—	—
wohnungs- Familien, Zahl	6	—	—	1	—	—	1	—	33	—
lose Ein- " Personen	32	—	—	3	—	—	4	—	112	—
gewiesene Einzelpersonen	—	—	—	1	—	—	—	—	18	—
Stkr. Oberhausen										
Insassen und Personal (Einzelpersonen)	7	1 547	663	243	66	771	15	305	—	886
wohnungs- Familien, Zahl	3	2	1	4	1	1	—	—	—	59
lose Ein- " Personen	9	4	4	16	2	2	—	—	—	204
gewiesene Einzelpersonen	21	—	—	—	1	17	—	—	—	33
Stkr. Remscheid										
Insassen und Personal (Einzelpersonen)	30	301	252	—	—	545	546	64	10	141
wohnungs- Familien, Zahl	1	1	1	—	—	11	—	—	13	77
lose Ein- " Personen	4	4	4	—	—	29	—	—	43	281
gewiesene Einzelpersonen	11	1	—	—	—	7	—	—	1	23
Stkr. Rheydt										
Insassen und Personal (Einzelpersonen)	10	151	299	205	21	163	—	—	—	8
wohnungs- Familien, Zahl	—	—	1	—	—	2	—	—	5	—
lose Ein- " Personen	—	—	2	—	—	10	—	—	18	—
gewiesene Einzelpersonen	1	—	—	—	—	—	—	—	4	—
Stkr. Solingen										
Insassen und Personal (Einzelpersonen)	36	139	582	171	52	453	256	—	—	—
wohnungs- Familien, Zahl	12	1	—	—	—	2	—	—	81	32
lose Ein- " Personen	41	3	—	—	—	4	—	—	312	109
gewiesene Einzelpersonen	3	13	—	—	—	2	—	—	55	80
Stkr. Viersen										
Insassen und Personal (Einzelpersonen)	11	88	175	123	—	353	—	—	—	271
wohnungs- Familien, Zahl	—	5	—	2	—	—	—	—	48	—
lose Ein- " Personen	—	11	—	7	—	—	—	—	173	—
gewiesene Einzelpersonen	2	—	—	—	—	—	—	—	15	—
Stkr. Wuppertal										
Insassen und Personal (Einzelpersonen)	179	555	1 704	772	208	1 847	385	—	70	179
wohnungs- Familien, Zahl	9	2	8	5	—	54	1	—	1	130
lose Ein- " Personen	27	7	24	15	—	165	2	—	5	445
gewiesene Einzelpersonen	11	5	7	6	—	12	—	—	37	255
Ldkr. Dinslaken										
Insassen und Personal (Einzelpersonen)	7	1 302	73	—	—	183	—	—	—	—
wohnungs- Familien, Zahl	2	—	—	—	—	1	—	—	—	—
lose Ein- " Personen	5	—	—	—	—	2	—	—	—	—
gewiesene Einzelpersonen	1	—	—	—	—	—	—	—	—	—
Ldkr. Düsseldorf-Mettmann										
Insassen und Personal (Einzelpersonen)	219	559	956	1 693	117	1 509	191	9	162	531
wohnungs- Familien, Zahl	24	12	1	2	3	2	—	—	397	—
lose Ein- " Personen	81	35	2	11	6	6	—	—	1 330	—
gewiesene Einzelpersonen	26	5	—	—	—	2	1	—	290	25
Ldkr. Geldern										
Insassen und Personal (Einzelpersonen)	343	191	204	202	79	411	11	—	—	—
wohnungs- Familien, Zahl	22	—	1	1	—	1	—	—	—	—
lose Ein- " Personen	69	—	2	2	—	2	—	—	—	—
gewiesene Einzelpersonen	4	—	—	—	—	—	—	—	—	—
Ldkr. Grevenbroich										
Insassen und Personal (Einzelpersonen)	9	289	275	704	618	609	—	—	—	—
wohnungs- Familien, Zahl	4	8	2	2	—	2	—	—	69	38
lose Ein- " Personen	14	27	7	8	—	8	—	—	273	159
gewiesene Einzelpersonen	12	4	—	—	—	—	—	—	10	2
Ldkr. Kempen-Krefeld										
Insassen und Personal (Einzelpersonen)	28	60	407	1 698	138	3 768	806	—	7	346
wohnungs- Familien, Zahl	8	1	1	10	—	5	—	—	77	—
lose Ein- " Personen	25	5	7	44	—	14	—	—	292	—
gewiesene Einzelpersonen	8	1	—	1	—	6	—	—	31	—

noch: 2. Bewohner in Unterkünften außerhalb von Wohnungen nach Art der Unterkunft
(Familien und Einzelpersonen außerhalb von Wohnungen nach Art ihrer Unterbringung)
Bundesgebiet, Länder, Verwaltungsbezirke, West-Berlin

Verwaltungsbezirk Art der Bewohner	Be- herbergungs- betriebe (Gasthäuser, Hotels usw.), Erholungs- heime	Wohnheime (Ledigenkei- me, Stifte, Gemein- schaftsunter- künfte für Arbeiter usw.)	Anstalten der Invaliden- und Alters- fürsorge, Waisen- häuser	Anstalten für Erziehung und Unterricht (Inter- nate usw.)	Anstalten für religiöse Zwecke (Klöster usw.)	Kranken-, Heil-, Pflege- anstalten	Straf-, Besserungs-, Verwahrungs- anstalten	sonstige Anstalten	Massenunterkünfte		
									Flüchtlings- und Umsiedler- lager	sonstige	
noch: Nordrhein - Westfalen											
noch: Reg.-Bez. Düsseldorf											
Ldkr. Kleve											
Insassen und Personal (Einzelpersonen)	31	63	505	346	118	1 823	73	—	42	—	
wohnungs- Familien, Zahl	1	—	—	—	1	—	—	—	136	—	
lose Ein- " Personen	3	—	—	—	3	—	—	—	421	—	
gewiesene Einzelpersonen	—	—	—	5	—	—	—	—	35	—	
Ldkr. Moers											
Insassen und Personal (Einzelpersonen)	66	1 234	130	564	47	1 348	117	7	—	1 561	
wohnungs- Familien, Zahl	25	12	1	7	3	—	—	—	23	28	
lose Ein- " Personen	73	34	3	26	10	—	—	—	98	97	
gewiesene Einzelpersonen	36	129	3	—	—	—	—	—	—	237	
Ldkr. Rees											
Insassen und Personal (Einzelpersonen)	5	10	166	306	4	451	65	—	—	—	
wohnungs- Familien, Zahl	1	—	3	6	—	2	—	—	—	—	
lose Ein- " Personen	2	—	9	21	—	5	—	—	—	—	
gewiesene Einzelpersonen	—	—	—	—	—	4	—	—	—	—	
Ldkr. Rhein - Wupper - Kreis											
Insassen und Personal (Einzelpersonen)	191	206	538	414	—	2 096	38	90	—	822	
wohnungs- Familien, Zahl	24	—	1	—	—	22	—	—	244	11	
lose Ein- " Personen	72	—	3	—	—	69	—	—	920	39	
gewiesene Einzelpersonen	18	—	3	—	—	10	—	—	96	75	
Reg.-Bez. Düsseldorf zusammen											
Insassen und Personal (Einzelpersonen)	1 948	18 049	12 998	12 926	2 479	28 314	3 769	594	474	6 993	
wohnungs- Familien, Zahl	180	248	49	46	17	128	3	2	1 747	938	
lose Ein- " Personen	553	878	146	172	53	371	10	6	6 275	3 441	
gewiesene Einzelpersonen	231	507	294	13	7	108	6	—	709	1 155	
Reg.-Bez. Köln											
Stkr. Bonn											
Insassen und Personal (Einzelpersonen)	283	357	478	803	894	2 175	185	—	3	—	
wohnungs- Familien, Zahl	5	2	1	—	7	4	—	—	60	—	
lose Ein- " Personen	17	5	3	—	30	11	—	—	189	—	
gewiesene Einzelpersonen	19	1	1	—	2	20	—	—	156	—	
Stkr. Köln											
Insassen und Personal (Einzelpersonen)	446	1 920	3 092	1 816	351	3 376	281	128	31	480	
wohnungs- Familien, Zahl	16	4	38	4	—	18	—	—	41	101	
lose Ein- " Personen	51	15	109	14	—	54	—	—	124	341	
gewiesene Einzelpersonen	51	9	15	1	—	21	16	—	—	210	
Ldkr. Bergheim (Erft)											
Insassen und Personal (Einzelpersonen)	19	31	405	87	14	587	—	—	—	—	
wohnungs- Familien, Zahl	26	—	1	1	—	—	—	—	14	—	
lose Ein- " Personen	88	—	3	4	—	—	—	—	61	—	
gewiesene Einzelpersonen	6	—	6	—	—	—	—	—	—	—	
Ldkr. Bonn											
Insassen und Personal (Einzelpersonen)	240	217	924	1 847	207	512	796	32	—	—	
wohnungs- Familien, Zahl	30	—	1	11	—	3	—	—	1	—	
lose Ein- " Personen	98	—	4	35	—	9	—	—	2	—	
gewiesene Einzelpersonen	24	—	—	2	—	—	—	—	3	—	
Ldkr. Euskirchen											
Insassen und Personal (Einzelpersonen)	62	80	566	638	138	1 006	334	—	—	—	
wohnungs- Familien, Zahl	3	3	1	—	8	—	—	—	13	—	
lose Ein- " Personen	15	7	2	—	21	—	—	—	43	—	
gewiesene Einzelpersonen	3	5	2	—	—	—	—	—	1	—	
Ldkr. Köln											
Insassen und Personal (Einzelpersonen)	40	976	507	83	390	267	237	—	—	4	
wohnungs- Familien, Zahl	—	9	2	—	2	—	—	—	8	—	
lose Ein- " Personen	—	33	12	—	5	—	—	—	33	—	
gewiesene Einzelpersonen	—	2	5	—	8	—	—	—	2	—	

noch: 2. Bewohner in Unterkünften außerhalb von Wohnungen nach Art der Unterkunft
(Familien und Einzelpersonen außerhalb von Wohnungen nach Art ihrer Unterbringung)
Bundesgebiet, Länder, Verwaltungsbezirke, West-Berlin

Verwaltungsbezirk Art der Bewohner.	Be- herbergungs- betriebe (Gasthäuser, Hotels usw.), Erholungs- heime	Wohlsitze (Liedigen- heime, Stifte, Gemein- schaftsunter- künfte für Arbeiter usw.)	Anstalten der Invaliden- und Alters- fürsorge, Waisen- häuser	Anstalten für Erziehung und Unterricht (Inter- nate usw.)	Anstalten für religiöse Zwecke (Klöster usw.)	Kranken-, Heil-, Pflege- anstalten	Straf-, Besserungs-, Verwahrungs- anstalten	sonstige Anstalten	Massenunterkünfte	
									Flüchtlings- und Umsiedler- lager	sonstige
noch: Nordrhein - Westfalen										
noch: Reg.-Bez. Köln										
Ldkr. Oberbergischer Kreis										
Insassen und Personal (Einzelpersonen)	155	93	511	360	8	618	4	-	-	-
wohnungs- Familien, Zahl	44	17	1	-	-	1	-	-	-	-
lose Ein- " Personen	150	66	2	-	-	2	-	-	-	-
gewiesene Einzelpersonen	20	-	-	-	-	1	-	-	-	-
Ldkr. Rhein.-Berg. Kreis										
Insassen und Personal (Einzelpersonen)	66	170	691	730	21	943	27	-	128	1
wohnungs- Familien, Zahl	15	-	1	1	-	2	-	-	144	2
lose Ein- " Personen	45	-	4	2	-	6	-	-	433	4
gewiesene Einzelpersonen	9	1	-	-	-	2	-	-	36	-
Ldkr. Siegburg										
Insassen und Personal (Einzelpersonen)	431	493	848	1 505	204	1 145	1 036	-	-	-
wohnungs- Familien, Zahl	66	4	19	3	1	5	-	-	-	-
lose Ein- " Personen	217	14	69	15	4	19	-	-	-	-
gewiesene Einzelpersonen	48	13	2	-	1	-	-	-	-	-
Reg.-Bez. Köln zusammen										
Insassen und Personal (Einzelpersonen)	1 742	4 337	8 022	7 869	2 227	10 629	2 900	160	162	485
wohnungs- Familien, Zahl	205	39	65	20	18	33	-	-	281	103
lose Ein- " Personen	681	140	208	70	60	101	-	-	885	345
gewiesene Einzelpersonen	180	31	31	3	11	44	16	-	198	210
Reg.-Bez. Aachen										
Stkr. Aachen										
Insassen und Personal (Einzelpersonen)	36	218	822	924	347	981	230	-	125	-
wohnungs- Familien, Zahl	1	1	1	3	2	2	-	-	-	70
lose Ein- " Personen	6	2	2	13	5	10	-	-	-	215
gewiesene Einzelpersonen	-	2	-	7	-	3	-	-	-	93
Ldkr. Aachen										
Insassen und Personal (Einzelpersonen)	6	1 613	888	792	153	347	154	-	-	10
wohnungs- Familien, Zahl	1	1	-	1	-	-	-	-	-	-
lose Ein- " Personen	2	3	-	2	-	-	-	-	-	-
gewiesene Einzelpersonen	4	4	-	1	-	-	-	-	-	-
Ldkr. Düren										
Insassen und Personal (Einzelpersonen)	55	83	798	132	153	1 128	-	2	56	51
wohnungs- Familien, Zahl	13	1	4	5	-	61	-	-	-	-
lose Ein- " Personen	48	3	11	16	-	249	-	-	-	-
gewiesene Einzelpersonen	11	-	2	1	-	5	-	-	-	-
Ldkr. Erkelenz										
Insassen und Personal (Einzelpersonen)	33	308	22	-	372	139	-	-	-	335
wohnungs- Familien, Zahl	4	-	-	-	1	-	-	-	-	-
lose Ein- " Personen	13	-	-	-	2	-	-	-	-	-
gewiesene Einzelpersonen	8	-	-	-	-	-	-	-	-	-
Ldkr. Geilenkirchen - Heinsberg										
Insassen und Personal (Einzelpersonen)	13	727	208	92	270	563	9	-	-	62
wohnungs- Familien, Zahl	4	7	-	-	-	-	-	-	-	-
lose Ein- " Personen	10	27	-	-	-	-	-	-	-	-
gewiesene Einzelpersonen	6	1	1	-	-	-	-	-	-	-
Ldkr. Jülich										
Insassen und Personal (Einzelpersonen)	11	137	290	42	43	129	-	-	-	137
wohnungs- Familien, Zahl	-	-	-	-	-	-	-	-	-	-
lose Ein- " Personen	-	-	-	-	-	-	-	-	-	-
gewiesene Einzelpersonen	6	-	-	-	-	-	-	-	-	-
Ldkr. Monschau										
Insassen und Personal (Einzelpersonen)	32	9	49	78	-	100	-	-	-	-
wohnungs- Familien, Zahl	1	-	-	-	-	-	-	-	-	-
lose Ein- " Personen	4	-	-	-	-	-	-	-	-	-
gewiesene Einzelpersonen	-	3	-	-	-	-	-	-	-	-

noch: 2. Bewohner in Unterkünften außerhalb von Wohnungen nach Art der Unterkunft
(Familien und Einzelpersonen außerhalb von Wohnungen nach Art ihrer Unterbringung)
Bundesgebiet, Länder, Verwaltungsbezirke, West-Berlin

Verwaltungsbezirk Art der Bewohner	Be- herbergungs- betriebe (Gasthäuser, Hotels usw.), Erholungs- heime	Wohnheime (Liedigenhei- me, Stifte, Gemein- schaftsunter- künfte für Arbeiter usw.)	Anstalten der Invaliden- und Alters- fürsorge, Waisen- häuser	Anstalten für Erziehung und Unterricht (Inter- nate usw.)	Anstalten für religiöse Zwecke (Klöster usw.)	Kranken-, Heil-, Pflege- Anstalten	Straf-, Besserungs-, Verwahrungs- anstalten	sonstige Anstalten	Massenunterkünfte	
									Flüchtlings- und Umsiedler- lager	sonstige
noch: Nordrhein-Westfalen										
noch: Reg.-Bez. Aachen										
Ldkr. Schleiden										
Insassen und Personal (Einzelpersonen)	60	33	240	637	119	124	-	1	-	-
wohnungs- Familien, Zahl	1	-	-	7	-	-	-	-	-	-
lose Ein- Personen	2	-	-	28	-	-	-	-	-	-
gewiesene Einzelpersonen	7	-	-	5	-	-	-	-	-	-
Reg.-Bez. Aachen zusammen										
Insassen und Personal (Einzelpersonen)	246	3 128	3 317	2 697	1 457	3 511	393	3	181	595
wohnungs- Familien, Zahl	25	10	5	16	3	63	-	-	-	70
lose Ein- Personen	85	35	13	59	7	259	-	-	-	215
gewiesene Einzelpersonen	42	7	3	14	-	8	-	-	-	93
Reg.-Bez. Münster										
Stkr. Bocholt										
Insassen und Personal (Einzelpersonen)	23	-	144	35	34	116	365	-	-	-
wohnungs- Familien, Zahl	-	-	-	-	-	-	1	-	261	133
lose Ein- Personen	-	-	-	-	-	-	3	-	872	384
gewiesene Einzelpersonen	1	-	-	-	-	-	3	-	167	136
Stkr. Bottrop										
Insassen und Personal (Einzelpersonen)	8	613	132	157	20	343	4	-	-	802
wohnungs- Familien, Zahl	-	4	-	-	1	-	-	-	-	7
lose Ein- Personen	-	12	-	-	5	-	-	-	-	22
gewiesene Einzelpersonen	-	-	-	1	-	-	-	-	-	-
Stkr. Gelsenkirchen										
Insassen und Personal (Einzelpersonen)	57	2 668	374	294	96	1 043	49	174	-	1 979
wohnungs- Familien, Zahl	5	11	2	-	-	5	-	-	-	8
lose Ein- Personen	12	41	8	-	-	14	-	-	-	28
gewiesene Einzelpersonen	5	28	-	-	-	4	-	-	-	21
Stkr. Gladbeck										
Insassen und Personal (Einzelpersonen)	11	538	252	-	-	113	-	-	-	-
wohnungs- Familien, Zahl	-	-	-	-	-	-	-	-	-	-
lose Ein- Personen	-	-	-	-	-	-	-	-	-	-
gewiesene Einzelpersonen	-	-	-	-	-	-	-	-	-	-
Stkr. Münster										
Insassen und Personal (Einzelpersonen)	296	988	177	325	1 013	1 546	1 043	247	273	424
wohnungs- Familien, Zahl	13	41	-	3	1	15	-	-	528	49
lose Ein- Personen	42	137	-	11	3	61	-	-	1 707	205
gewiesene Einzelpersonen	23	76	-	-	-	2	3	-	545	1
Stkr. Recklinghausen										
Insassen und Personal (Einzelpersonen)	25	1 303	209	287	86	359	38	-	-	-
wohnungs- Familien, Zahl	3	72	-	1	-	1	-	-	8	-
lose Ein- Personen	8	255	-	5	-	3	-	-	24	-
gewiesene Einzelpersonen	-	201	-	1	3	-	-	-	14	-
Ldkr. Ahaus										
Insassen und Personal (Einzelpersonen)	81	350	145	232	-	311	21	48	73	-
wohnungs- Familien, Zahl	6	1	-	-	-	-	-	-	81	-
lose Ein- Personen	24	3	-	-	-	-	-	-	277	-
gewiesene Einzelpersonen	5	1	-	-	-	4	-	-	-	-
Ldkr. Beckum										
Insassen und Personal (Einzelpersonen)	114	140	490	319	433	504	61	-	15	159
wohnungs- Familien, Zahl	16	-	21	-	-	-	-	-	38	3
lose Ein- Personen	56	-	69	-	-	-	-	-	125	10
gewiesene Einzelpersonen	15	-	3	-	-	-	-	-	8	-
Ldkr. Borken										
Insassen und Personal (Einzelpersonen)	24	-	801	220	161	252	-	-	-	-
wohnungs- Familien, Zahl	3	-	-	2	-	1	-	-	-	-
lose Ein- Personen	12	-	-	8	-	3	-	-	-	-
gewiesene Einzelpersonen	-	-	1	4	-	6	-	0	-	-

noch: 2. Bewohner in Unterkünften außerhalb von Wohnungen nach Art der Unterkunft
(Familien und Einzelpersonen außerhalb von Wohnungen nach Art ihrer Unterbringung)
Bundesgebiet, Länder, Verwaltungsbezirke, West-Berlin

Verwaltungsbezirk Art der Bewohner	Be- herbergungs- betriebe (Gasthäuser, Hotels usw.), Erholungs- heime	Wohnheime (Ledigenhei- me, Stifte, Gemein- schaftsunter- künfte für Arbeiter usw.)	Anstalten der Invaliden- und Alters- fürsorge, Waisen- häuser	Anstalten für Erziehung und Unterricht (Inter- nate usw.)	Anstalten für religiöse Zwecke (Klöster usw.)	Kranken-, Heil-, Pflege- anstalten	Straf-, Besserungs-, Verwahrungs- anstalten	sonstige Anstalten	Massenunterkünfte		
									Flüchtlings- und Umsiedler- lager	sonstige	
noch: Nordrhein-Westfalen											
noch: Reg.-Bez. Münster											
Ldkr. Coesfeld											
Insassen und Personal (Einzelpersonen)	40	11	519	514	177	769	147	-	49	-	
wohnungs- Familien, Zahl	4	-	-	1	-	1	-	-	-	-	
lose Ein- " Personen	10	-	-	2	-	4	-	-	-	-	
gewiesene Einzelpersonen	2	-	-	4	-	4	-	-	-	-	
Ldkr. Lüdinghausen											
Insassen und Personal (Einzelpersonen)	59	89	585	68	17	498	-	-	-	-	
wohnungs- Familien, Zahl	40	1	6	-	-	-	-	-	-	-	
lose Ein- " Personen	124	2	23	-	-	-	-	-	-	-	
gewiesene Einzelpersonen	20	1	-	1	-	1	-	-	-	-	
Ldkr. Münster											
Insassen und Personal (Einzelpersonen)	451	15	375	964	304	2 169	-	78	179	-	
wohnungs- Familien, Zahl	9	-	11	-	9	2	-	-	204	14	
lose Ein- " Personen	26	-	37	-	34	6	-	-	704	47	
gewiesene Einzelpersonen	22	-	24	-	2	2	-	-	174	3	
Ldkr. Recklinghausen											
Insassen und Personal (Einzelpersonen)	125	1 630	1 295	238	146	558	-	-	-	219	
wohnungs- Familien, Zahl	7	46	-	-	1	-	-	-	-	-	
lose Ein- " Personen	17	169	-	-	3	-	-	-	-	-	
gewiesene Einzelpersonen	3	1	-	-	-	-	1	-	-	-	
Ldkr. Steinfurt											
Insassen und Personal (Einzelpersonen)	95	423	811	689	451	799	46	-	-	-	
wohnungs- Familien, Zahl	23	4	-	-	-	2	-	-	521	-	
lose Ein- " Personen	70	11	-	-	-	4	-	-	1 632	-	
gewiesene Einzelpersonen	7	-	1	-	-	-	-	-	476	-	
Ldkr. Tecklenburg											
Insassen und Personal (Einzelpersonen)	87	52	276	474	-	1 464	-	25	-	56	
wohnungs- Familien, Zahl	4	-	-	-	-	-	-	-	-	-	
lose Ein- " Personen	12	-	-	-	-	-	-	-	-	-	
gewiesene Einzelpersonen	10	-	-	-	-	1	-	-	-	-	
Ldkr. Warendorf											
Insassen und Personal (Einzelpersonen)	22	48	522	134	155	287	52	-	-	-	
wohnungs- Familien, Zahl	14	-	1	1	1	-	-	-	-	-	
lose Ein- " Personen	43	-	2	2	5	-	-	-	-	-	
gewiesene Einzelpersonen	26	-	6	1	2	-	-	-	-	-	
Reg.-Bez. Münster zusammen											
Insassen und Personal (Einzelpersonen)	1 518	8 868	7 107	4 950	3 093	11 131	1 826	572	589	3 639	
wohnungs- Familien, Zahl	147	180	41	8	13	27	1	-	1 641	214	
lose Ein- " Personen	456	630	139	28	50	95	3	-	5 341	696	
gewiesene Einzelpersonen	139	308	35	12	7	24	7	-	1 384	161	
Reg.-Bez. Detmold											
Stkr. Bielefeld											
Insassen und Personal (Einzelpersonen)	85	778	1 036	52	33	451	119	-	59	-	
wohnungs- Familien, Zahl	7	-	1	-	-	1	-	-	5	-	
lose Ein- " Personen	20	-	2	-	-	5	-	-	10	-	
gewiesene Einzelpersonen	8	-	-	-	-	-	-	-	92	-	
Stkr. Herford											
Insassen und Personal (Einzelpersonen)	31	86	293	208	-	191	271	-	-	128	
wohnungs- Familien, Zahl	1	5	-	-	-	-	-	-	-	-	
lose Ein- " Personen	2	15	-	-	-	-	-	-	-	-	
gewiesene Einzelpersonen	-	-	-	1	-	-	-	-	-	-	
Ldkr. Bielefeld											
Insassen und Personal (Einzelpersonen)	38	272	518	696	66	4 239	111	123	41	13	
wohnungs- Familien, Zahl	1	1	1	1	-	5	-	1	1	1	
lose Ein- " Personen	4	2	2	5	-	12	-	5	3	2	
gewiesene Einzelpersonen	-	-	-	-	8	2	-	-	18	11	

noch: 2. Bewohner in Unterkünften außerhalb von Wohnungen nach Art der Unterkunft
(Familien und Einzelpersonen außerhalb von Wohnungen nach Art ihrer Unterbringung)
Bundesgebiet, Länder, Verwaltungsbezirke, West-Berlin

Verwaltungsbezirk Art der Bewohner	Be- herbergungs- betriebe (Gasthäuser, Hotels usw.), Erholungs- heime	Wohnheime (Ledigenhei- me, Stifte, Gemein- schaftsunter- künfte für Arbeiter usw.)	Anstalten der Invaliden- und Alters- fürsorge, Waisen- häuser	Anstalten für Erziehung und Unterricht (Inter- nate usw.)	Anstalten für religiöse Zwecke (Klöster usw.)	Kranken-, Heil-, Pflege- anstalten	Straf-, Besserungs-, Verwahrun- gsanstalten	sonstige Anstalten	Massenunterkünfte	
									Flüchtlings- und Umsiedler- lager	sonstige
noch: Nordrhein-Westfalen										
noch: Reg.-Bez. Detmold										
Ldkr. Bielefeld										
Insassen und Personal (Einzelpersonen)	53	62	347	298	282	250	274	-	-	-
wohnungs- Familien, Zahl	-	3	-	-	2	-	-	-	-	-
lose Ein- " Personen	-	8	-	-	6	-	-	-	-	-
gewiesene Einzelpersonen	4	-	-	-	-	-	-	-	-	-
Ldkr. Detmold										
Insassen und Personal (Einzelpersonen)	577	73	596	203	186	675	33	17	4	-
wohnungs- Familien, Zahl	121	-	5	3	2	6	-	-	549	-
lose Ein- " Personen	392	-	17	9	10	17	-	-	1 819	-
gewiesene Einzelpersonen	65	-	-	2	7	-	-	-	280	-
Ldkr. Halle										
Insassen und Personal (Einzelpersonen)	65	-	129	148	-	106	81	-	-	-
wohnungs- Familien, Zahl	44	1	-	-	-	-	-	-	7	-
lose Ein- " Personen	144	5	-	-	-	-	-	-	38	-
gewiesene Einzelpersonen	9	-	-	-	-	-	-	-	-	-
Ldkr. Herford										
Insassen und Personal (Einzelpersonen)	71	29	139	482	-	498	66	-	59	-
wohnungs- Familien, Zahl	3	-	2	-	-	1	-	-	-	-
lose Ein- " Personen	8	-	6	-	-	2	-	-	-	-
gewiesene Einzelpersonen	12	-	4	-	-	6	-	-	-	-
Ldkr. Höxter										
Insassen und Personal (Einzelpersonen)	146	-	182	623	619	598	-	-	-	-
wohnungs- Familien, Zahl	33	-	1	6	3	8	-	-	159	-
lose Ein- " Personen	92	-	4	19	12	29	-	-	493	-
gewiesene Einzelpersonen	15	-	-	-	-	1	1	-	147	-
Ldkr. Lemgo										
Insassen und Personal (Einzelpersonen)	342	11	315	269	12	1 563	41	50	-	-
wohnungs- Familien, Zahl	103	-	-	1	-	1	-	-	-	-
lose Ein- " Personen	301	-	-	8	-	5	-	-	-	-
gewiesene Einzelpersonen	73	-	-	1	-	-	-	-	-	-
Ldkr. Lübbecke										
Insassen und Personal (Einzelpersonen)	95	133	238	145	-	132	-	1	-	-
wohnungs- Familien, Zahl	4	10	-	1	-	-	-	-	-	-
lose Ein- " Personen	11	28	-	2	-	-	-	-	-	-
gewiesene Einzelpersonen	2	41	-	5	-	-	-	-	-	-
Ldkr. Minden										
Insassen und Personal (Einzelpersonen)	109	282	258	557	-	1 615	39	7	21	-
wohnungs- Familien, Zahl	19	-	1	1	-	-	-	-	-	-
lose Ein- " Personen	51	-	6	7	-	-	-	-	-	-
gewiesene Einzelpersonen	18	-	1	1	-	-	-	-	-	-
Ldkr. Paderborn										
Insassen und Personal (Einzelpersonen)	136	5	505	1 056	777	598	371	-	245	-
wohnungs- Familien, Zahl	108	1	5	3	2	-	11	-	582	-
lose Ein- " Personen	317	2	14	19	8	-	40	-	1 729	-
gewiesene Einzelpersonen	69	7	-	-	3	8	-	-	149	-
Ldkr. Warburg										
Insassen und Personal (Einzelpersonen)	28	10	199	182	94	104	307	27	4	-
wohnungs- Familien, Zahl	6	-	-	-	-	3	-	3	126	-
lose Ein- " Personen	16	-	-	-	-	10	-	10	409	-
gewiesene Einzelpersonen	8	-	-	-	2	-	-	-	48	-
Ldkr. Wiedenbrück										
Insassen und Personal (Einzelpersonen)	38	262	299	158	270	3 007	369	9	-	76
wohnungs- Familien, Zahl	4	-	-	1	-	-	-	-	2	-
lose Ein- " Personen	11	-	-	4	-	-	-	-	6	-
gewiesene Einzelpersonen	12	1	-	-	-	-	1	-	12	-
Reg.-Bez. Detmold zusammen										
Insassen und Personal (Einzelpersonen)	1 814	2 003	5 054	5 077	2 339	14 027	2 082	234	433	217
wohnungs- Familien, Zahl	454	21	16	17	9	25	11	4	1 431	1
lose Ein- " Personen	1 369	60	51	73	36	80	40	15	4 507	2
gewiesene Einzelpersonen	295	49	5	10	20	17	2	-	746	11

noch: 2. Bewohner in Unterkünften außerhalb von Wohnungen nach Art der Unterkunft
(Familien und Einzelpersonen außerhalb von Wohnungen nach Art ihrer Unterbringung)
Bundesgebiet, Länder, Verwaltungsbezirke, West-Berlin

Verwaltungsbezirk	Art der Bewohner	Beherbergungsbetriebe (Gasthäuser, Hotels usw.), Erholungs- heime	Wohnheime (Ledigenhei- me, Stifte, Gemein- schaftsunter- künfte für Arbeiter usw.)	Anstalten der Invaliden- und Alters- fürsorge, Waisen- häuser	Anstalten für Erziehung und Unterricht (Inter- nate usw.)	Anstalten für religiöse Zwecke (Klöster usw.)	Kranken-, Heil-, Pfleger- anstalten	Straf-, Besserungs-, Verwahrungs- anstalten	sonstige Anstalten	Massenunterkünfte	
										Flüchtlings- und Umsiedler- lager	sonstige
noch: Nordrhein-Westfalen											
Reg.-Bez. Arnsberg											
Stkr. Bochum											
Insassen und Personal (Einzelpersonen)		49	2 996	469	368	30	1 037	811	9	16	-
wohnungs-lose Ein- gewiesene	Familien, Zahl	7	19	1	1	-	1	-	-	-	-
	" Personen	21	70	4	3	-	3	-	-	-	-
	Einzelpersonen	40	420	-	-	-	15	2	-	-	63
Stkr. Castrop-Rauxel											
Insassen und Personal (Einzelpersonen)		18	1 785	140	-	-	142	-	-	-	-
wohnungs-lose Ein- gewiesene	Familien, Zahl	6	14	-	-	-	-	-	-	8	-
	" Personen	13	56	-	-	-	-	-	-	30	-
	Einzelpersonen	23	3	4	7	-	-	-	-	-	-
Stkr. Dortmund											
Insassen und Personal (Einzelpersonen)		193	3 263	1 428	558	45	2 242	534	2	-	739
wohnungs-lose Ein- gewiesene	Familien, Zahl	10	17	4	5	-	16	-	-	4	14
	" Personen	23	56	20	17	-	62	-	-	12	52
	Einzelpersonen	17	-	-	4	-	2	-	-	93	15
Stkr. Hagen											
Insassen und Personal (Einzelpersonen)		119	503	285	573	33	627	240	-	50	343
wohnungs-lose Ein- gewiesene	Familien, Zahl	1	5	-	1	-	1	-	-	4	1
	" Personen	2	14	-	4	-	2	-	-	10	3
	Einzelpersonen	5	10	-	-	-	1	-	-	-	-
Stkr. Hamm											
Insassen und Personal (Einzelpersonen)		141	22	-	320	43	759	70	-	-	836
wohnungs-lose Ein- gewiesene	Familien, Zahl	-	-	-	-	-	2	-	-	113	-
	" Personen	-	-	-	-	-	6	-	-	475	-
	Einzelpersonen	5	-	-	-	1	-	-	-	8	7
Stkr. Herne											
Insassen und Personal (Einzelpersonen)		59	771	83	361	-	263	14	-	67	-
wohnungs-lose Ein- gewiesene	Familien, Zahl	3	7	-	-	-	2	-	-	49	-
	" Personen	7	25	-	-	-	7	-	-	185	-
	Einzelpersonen	1	67	-	-	-	-	-	-	29	-
Stkr. Iserlohn											
Insassen und Personal (Einzelpersonen)		127	9	347	278	-	116	21	-	-	10
wohnungs-lose Ein- gewiesene	Familien, Zahl	1	-	-	-	-	-	-	-	103	-
	" Personen	3	-	-	-	-	-	-	-	361	-
	Einzelpersonen	-	-	-	4	-	-	-	-	40	-
Stkr. Lüdenscheid											
Insassen und Personal (Einzelpersonen)		30	21	206	143	-	230	7	-	-	-
wohnungs-lose Ein- gewiesene	Familien, Zahl	10	-	1	-	-	2	-	-	-	-
	" Personen	27	-	6	-	-	7	-	-	-	-
	Einzelpersonen	11	-	-	-	-	-	-	-	-	-
Stkr. Lünen											
Insassen und Personal (Einzelpersonen)		5	282	-	128	6	157	-	-	129	127
wohnungs-lose Ein- gewiesene	Familien, Zahl	-	6	-	-	-	-	-	-	-	7
	" Personen	-	16	-	-	-	-	-	-	-	21
	Einzelpersonen	-	-	-	-	-	-	-	-	-	1
Stkr. Siegen											
Insassen und Personal (Einzelpersonen)		28	99	61	145	-	290	34	-	29	107
wohnungs-lose Ein- gewiesene	Familien, Zahl	2	-	-	-	-	1	-	-	323	-
	" Personen	4	-	-	-	-	2	-	-	1 094	-
	Einzelpersonen	-	-	5	-	-	-	-	-	218	-
Stkr. Wanne-Eickel											
Insassen und Personal (Einzelpersonen)		4	574	-	-	35	233	-	-	16	478
wohnungs-lose Ein- gewiesene	Familien, Zahl	9	2	14	-	-	-	-	-	31	2
	" Personen	30	4	53	-	-	-	-	-	102	4
	Einzelpersonen	1	2	1	-	-	-	-	-	11	-
Stkr. Wattenscheid											
Insassen und Personal (Einzelpersonen)		5	9	151	120	31	123	-	-	-	180
wohnungs-lose Ein- gewiesene	Familien, Zahl	1	1	-	-	-	-	-	-	35	9
	" Personen	2	3	-	-	-	-	-	-	113	56
	Einzelpersonen	1	-	3	-	-	-	-	-	15	-

noch: 2. Bewohner in Unterkünften außerhalb von Wohnungen nach Art der Unterkunft
(Familien und Einzelpersonen außerhalb von Wohnungen nach Art ihrer Unterbringung)
Bundesgebiet, Länder, Verwaltungsbezirke, West-Berlin

Verwaltungsbezirk Art der Bewohner	Be- herbergungs- betriebe (Gasthäuser, Hotels usw.), Erholungs- heime	Wohnheime (Ledigenhei- me, Stifte, Gemein- schaftsunter- künfte für Arbeiter usw.)	Anstalten für Invaliden- und Alters- fürsorge, Waisen- häuser	Anstalten für Erziehung und Unterricht (Inter- nate usw.)	Anstalten für religiöse Zwecke (Klöster usw.)	Kranken-, Heil-, Pflege- anstalten	Straf-, Besserungs-, Verwaltungs- anstalten	sonstige Anstalten	Massenunterkünfte	
									Flüchtlings- und Umsiedler- lager	sonstige
noch: Nordrhein-Westfalen										
noch: Reg.-Bez. Arnsberg										
Skr. Witten										
Insassen und Personal (Einzelpersonen)	22	39	155	50	—	315	—	—	—	—
wohnungs- Familien, Zahl	2	2	—	4	—	—	—	—	13	—
lose Ein- " Personen	4	7	—	12	—	—	—	—	40	—
gewiesene Einzelpersonen	1	—	—	—	—	—	—	—	28	—
Ldkr. Altena										
Insassen und Personal (Einzelpersonen)	311	117	208	216	—	370	37	—	21	329
wohnungs- Familien, Zahl	44	—	6	2	—	6	—	—	29	1
lose Ein- " Personen	134	—	15	10	—	13	—	—	102	6
gewiesene Einzelpersonen	27	—	2	—	—	6	—	—	17	—
Ldkr. Arnsberg										
Insassen und Personal (Einzelpersonen)	298	44	229	192	426	337	31	—	—	—
wohnungs- Familien, Zahl	50	—	3	—	—	—	—	—	68	—
lose Ein- " Personen	158	—	16	—	—	—	—	—	308	—
gewiesene Einzelpersonen	39	—	—	—	—	—	—	8	18	—
Ldkr. Brilon										
Insassen und Personal (Einzelpersonen)	105	13	679	165	43	2 685	—	—	1	—
wohnungs- Familien, Zahl	36	4	10	2	—	11	—	—	7	23
lose Ein- " Personen	110	13	39	9	—	40	—	—	23	89
gewiesene Einzelpersonen	28	—	—	—	—	2	—	—	2	6
Ldkr. Ennepe-Ruhr-Kreis										
Insassen und Personal (Einzelpersonen)	244	389	571	647	17	1 324	58	—	—	597
wohnungs- Familien, Zahl	26	1	3	6	—	2	—	—	3	—
lose Ein- " Personen	87	4	9	17	—	9	—	—	24	—
gewiesene Einzelpersonen	27	7	1	1	—	—	—	—	10	—
Ldkr. Iserlohn										
Insassen und Personal (Einzelpersonen)	99	558	694	452	—	590	—	—	—	—
wohnungs- Familien, Zahl	34	46	3	1	—	—	—	—	19	—
lose Ein- " Personen	107	191	12	2	—	—	—	—	59	—
gewiesene Einzelpersonen	33	3	2	3	—	—	—	—	—	—
Ldkr. Lippstadt										
Insassen und Personal (Einzelpersonen)	103	101	265	1 279	138	2 448	39	—	5	111
wohnungs- Familien, Zahl	6	—	—	—	1	—	—	—	50	—
lose Ein- " Personen	15	—	—	—	3	—	—	—	214	—
gewiesene Einzelpersonen	6	—	1	1	—	1	—	—	9	—
Ldkr. Meschede										
Insassen und Personal (Einzelpersonen)	196	48	433	350	34	381	—	—	—	48
wohnungs- Familien, Zahl	52	—	13	6	—	5	—	—	22	—
lose Ein- " Personen	170	—	34	31	—	13	—	—	111	—
gewiesene Einzelpersonen	10	—	2	—	—	—	—	—	—	—
Ldkr. Olpe										
Insassen und Personal (Einzelpersonen)	240	100	105	385	584	399	1	—	—	—
wohnungs- Familien, Zahl	58	3	—	2	12	—	—	—	58	—
lose Ein- " Personen	194	10	—	7	41	—	—	—	217	—
gewiesene Einzelpersonen	17	—	—	1	5	—	—	—	9	—
Ldkr. Siegen										
Insassen und Personal (Einzelpersonen)	138	189	212	257	77	223	—	—	—	—
wohnungs- Familien, Zahl	20	13	1	—	—	—	—	—	6	—
lose Ein- " Personen	71	47	4	—	—	—	—	—	24	—
gewiesene Einzelpersonen	6	10	—	—	—	1	—	—	4	—
Ldkr. Soest										
Insassen und Personal (Einzelpersonen)	267	—	543	593	61	2 095	1 255	—	—	48
wohnungs- Familien, Zahl	24	2	4	1	1	5	—	—	—	9
lose Ein- " Personen	80	8	13	4	2	24	—	—	—	21
gewiesene Einzelpersonen	2	5	—	—	—	17	1	—	14	7
Ldkr. Unna										
Insassen und Personal (Einzelpersonen)	58	1 260	185	149	9	302	—	—	—	49
wohnungs- Familien, Zahl	9	26	—	1	—	—	—	—	—	—
lose Ein- " Personen	32	86	—	3	—	—	—	—	—	—
gewiesene Einzelpersonen	7	159	—	—	—	2	—	—	—	—

noch: 2. Bewohner in Unterkünften außerhalb von Wohnungen nach Art der Unterkunft
(Familien und Einzelpersonen außerhalb von Wohnungen nach Art ihrer Unterbringung)
Bundesgebiet, Länder, Verwaltungsbezirke, West-Berlin

Verwaltungsbezirk Art der Bewohner	Be- herbergungs- betriebe (Gasthäuser, Hotels usw.), Erholungs- heime	Wohnheime (Ledigenhei- me, Stifte, Gemein- schaftsunter- künfte für Arbeiter usw.)	Anstalten der Invaliden- und Alters- fürsorge, Waisen- häuser	Anstalten für Erziehung und Unterricht (Inter- nate usw.)	Anstalten für religiöse Zwecke (Klöster usw.)	Kranken-, Heil-, Pflege- anstalten	Straf-, Besserungs-, Verwahrungs- anstalten	sonstige Anstalten	Massenunterkünfte	
									Flüchtlings- und Umsiedler- lager	sonstige

noch: Nordrhein-Westfalen

noch: Reg.-Bez. Arnberg

Ldkr. Wittgenstein

Insassen und Personal (Einzelpersonen)	56	—	167	25	77	45	1	—	—	—
wohnungs- Familien, Zahl	25	—	—	—	2	—	—	—	23	—
lose Ein- " Personen	76	—	—	—	7	—	—	—	83	—
gewiesene Einzelpersonen	4	—	—	—	—	—	—	—	7	—

Reg.-Bez. Arnberg zusammen

Insassen und Personal (Einzelpersonen)	2 915	13 192	7 616	7 754	1 689	17 733	3 153	11	334	4 002
wohnungs- Familien, Zahl	436	168	63	32	16	54	—	—	968	66
lose Ein- " Personen	1 370	670	225	119	53	188	—	—	3 587	252
gewiesene Einzelpersonen	311	686	21	14	6	47	3	8	532	99

Nordrhein-Westfalen insgesamt

Insassen und Personal (Einzelpersonen)	10 183	49 577	44 114	41 273	13 284	85 345	14 123	1 574	2 173	15 931
wohnungs- Familien, Zahl	1 447	666	239	139	76	330	15	6	6 068	1 392
lose Ein- " Personen	4 514	2 353	782	521	259	1 094	53	21	20 595	4 951
gewiesene Einzelpersonen	1 198	1 588	389	66	51	218	34	8	3 569	1 729

Bremen

Stkr. Bremen

Insassen und Personal (Einzelpersonen)	144	731	1 500	623	29	2 995	722	—	1	—
wohnungs- Familien, Zahl	21	35	31	—	—	8	—	—	24	8
lose Ein- " Personen	52	133	81	—	—	22	—	—	73	28
gewiesene Einzelpersonen	275	242	6	2	—	24	—	22	19	14

Stkr. Bremerhaven

Insassen und Personal (Einzelpersonen)	48	263	202	46	—	319	63	9	1	313
wohnungs- Familien, Zahl	6	2	—	—	—	—	—	—	11	—
lose Ein- " Personen	17	7	—	—	—	—	—	—	50	—
gewiesene Einzelpersonen	39	10	—	—	—	—	—	—	—	—

Bremen insgesamt

Insassen und Personal (Einzelpersonen)	192	994	1 702	669	29	3 314	785	9	2	313
wohnungs- Familien, Zahl	27	37	31	—	—	8	—	—	35	8
lose Ein- " Personen	69	140	81	—	—	22	—	—	123	28
gewiesene Einzelpersonen	314	252	6	2	—	24	—	22	19	14

Hessen

Reg.-Bez. Darmstadt

Stkr. Darmstadt

Insassen und Personal (Einzelpersonen)	80	54	254	154	57	737	180	—	9	—
wohnungs- Familien, Zahl	—	4	7	3	—	6	—	—	—	—
lose Ein- " Personen	—	9	18	6	—	20	—	—	—	—
gewiesene Einzelpersonen	3	3	12	1	—	24	—	—	—	—

Stkr. Gießen

Insassen und Personal (Einzelpersonen)	32	357	19	56	—	1 309	28	—	41	—
wohnungs- Familien, Zahl	6	31	—	2	—	3	—	—	1	—
lose Ein- " Personen	13	99	—	4	—	6	—	—	4	—
gewiesene Einzelpersonen	6	6	—	—	—	19	—	—	13	—

Stkr. Offenbach

Insassen und Personal (Einzelpersonen)	35	—	466	111	14	320	42	—	—	—
wohnungs- Familien, Zahl	2	5	6	—	—	2	—	—	—	7
lose Ein- " Personen	4	20	13	—	—	6	—	—	—	16
gewiesene Einzelpersonen	38	18	33	—	—	5	—	—	—	37

Ldkr. Alsfeld

Insassen und Personal (Einzelpersonen)	28	34	—	—	—	23	1	—	5	—
wohnungs- Familien, Zahl	6	—	—	—	—	—	—	—	—	—
lose Ein- " Personen	18	—	—	—	—	—	—	—	—	—
gewiesene Einzelpersonen	7	—	—	—	—	—	10	—	9	—

Ldkr. Bergstraße

Insassen und Personal (Einzelpersonen)	150	24	360	831	156	756	7	—	—	—
wohnungs- Familien, Zahl	41	—	5	13	—	4	—	—	40	—
lose Ein- " Personen	139	—	11	36	—	9	—	—	143	—
gewiesene Einzelpersonen	66	—	9	5	1	34	—	—	16	—

noch: 2. Bewohner in Unterkünften außerhalb von Wohnungen nach Art der Unterkunft
(Familien und Einzelpersonen außerhalb von Wohnungen nach Art ihrer Unterbringung)
Bundesgebiet, Länder, Verwaltungsbezirke, West-Berlin

Verwaltungsbezirk Art der Bewohner	Be- herbergungs- betriebe (Gasthäuser, Hotels usw.), Erbolungs- heime	Wohnheime (Ledigenhei- me, Stifte, Gemein- schaftsunter- künfte für Arbeiter usw.)	Anstalten der Invaliden- und Alters- fürsorge, Waisen- häuser	Anstalten für Erziehung und Unterricht (Inter- nate usw.)	Anstalten für religiöse Zwecke (Klöster usw.)	Kranken-, Heil-, Pflege- anstalten	Straf-, Besserungs-, Verwahrungs- anstalten	sonstige Anstalten	Massenunterkünfte		
									Flüchtlings- und Umsiedler- lager	sonstige	
noch: Hessen											
noch: Reg.-Bez. Darmstadt											
Ldkr. Büdingen											
Insassen und Personal (Einzelpersonen)	71	8	18	107	—	104	2	—	—	—	
wohnungs- Familien, Zahl	11	—	—	—	—	7	—	—	21	—	
lose Ein- " Personen	33	—	—	—	—	22	—	—	77	—	
gewiesene Einzelpersonen	15	—	—	1	—	9	—	—	3	—	
Ldkr. Darmstadt											
Insassen und Personal (Einzelpersonen)	31	4	412	160	—	490	140	—	—	—	
wohnungs- Familien, Zahl	12	48	8	2	—	4	—	—	—	—	
lose Ein- " Personen	33	128	30	7	—	10	—	—	—	—	
gewiesene Einzelpersonen	23	30	3	—	—	5	—	—	—	—	
Ldkr. Dieburg											
Insassen und Personal (Einzelpersonen)	10	—	85	392	13	35	245	—	—	—	
wohnungs- Familien, Zahl	4	—	—	3	—	—	—	—	—	—	
lose Ein- " Personen	12	—	—	13	—	—	—	—	—	—	
gewiesene Einzelpersonen	9	—	—	3	1	1	—	—	—	—	
Ldkr. Erbach											
Insassen und Personal (Einzelpersonen)	45	—	82	51	—	225	3	—	—	—	
wohnungs- Familien, Zahl	40	—	1	1	—	4	—	—	—	—	
lose Ein- " Personen	126	—	2	2	—	8	—	—	—	—	
gewiesene Einzelpersonen	18	—	—	—	—	1	1	—	—	—	
Ldkr. Friedberg											
Insassen und Personal (Einzelpersonen)	152	137	208	493	5	489	1 079	—	—	—	
wohnungs- Familien, Zahl	21	49	1	5	—	16	—	—	—	—	
lose Ein- " Personen	70	152	2	19	—	53	—	—	—	—	
gewiesene Einzelpersonen	31	13	5	2	—	12	—	—	—	—	
Ldkr. Gießen											
Insassen und Personal (Einzelpersonen)	18	85	210	93	—	17	—	—	—	—	
wohnungs- Familien, Zahl	4	—	—	3	—	—	—	—	—	—	
lose Ein- " Personen	11	—	—	13	—	—	—	—	—	—	
gewiesene Einzelpersonen	13	—	—	1	—	—	—	—	1	—	
Ldkr. Groß-Gerau											
Insassen und Personal (Einzelpersonen)	37	26	166	7	3	1 251	—	—	72	205	
wohnungs- Familien, Zahl	4	—	2	2	—	—	—	—	1	—	
lose Ein- " Personen	10	—	8	11	—	—	—	—	2	—	
gewiesene Einzelpersonen	34	5	4	—	—	5	—	—	—	—	
Ldkr. Lauterbach											
Insassen und Personal (Einzelpersonen)	25	10	273	—	—	47	—	—	—	—	
wohnungs- Familien, Zahl	9	—	—	—	—	—	—	—	—	—	
lose Ein- " Personen	33	—	—	—	—	—	—	—	—	—	
gewiesene Einzelpersonen	6	—	—	—	—	7	—	—	—	—	
Ldkr. Offenbach											
Insassen und Personal (Einzelpersonen)	11	7	76	200	27	54	65	—	—	—	
wohnungs- Familien, Zahl	9	—	—	1	1	—	—	—	—	—	
lose Ein- " Personen	24	—	—	3	6	—	—	—	—	—	
gewiesene Einzelpersonen	17	—	—	—	—	—	—	—	—	—	
Reg.-Bez. Darmstadt zusammen											
Insassen und Personal (Einzelpersonen)	725	746	2 629	2 655	275	5 857	1 792	—	127	205	
wohnungs- Familien, Zahl	169	137	30	35	1	46	—	—	63	7	
lose Ein- " Personen	526	408	84	114	6	134	—	—	226	16	
gewiesene Einzelpersonen	286	75	66	13	2	122	11	—	42	37	
Reg.-Bez. Kassel											
Stkr. Fulda											
Insassen und Personal (Einzelpersonen)	69	—	488	792	271	567	—	—	—	—	
wohnungs- Familien, Zahl	—	—	5	—	4	—	—	—	—	—	
lose Ein- " Personen	—	—	21	—	13	—	—	—	—	—	
gewiesene Einzelpersonen	3	—	15	8	10	2	—	—	—	—	
Stkr. Kassel											
Insassen und Personal (Einzelpersonen)	61	480	266	98	283	723	659	3	—	—	
wohnungs- Familien, Zahl	10	26	1	2	1	1	—	—	—	—	
lose Ein- " Personen	26	76	2	6	2	2	—	—	—	—	
gewiesene Einzelpersonen	21	23	2	4	4	14	21	2	—	—	

noch: 2. Bewohner in Unterkünften außerhalb von Wohnungen nach Art der Unterkunft
(Familien und Einzelpersonen außerhalb von Wohnungen nach Art ihrer Unterbringung)
Bundesgebiet, Länder, Verwaltungsbezirke, West-Berlin

Verwaltungsbezirk	Art der Bewohner	Beherbergungsbetriebe (Gasthäuser, Hotels usw.), Erholungs- heime	Wohnheime (Ledigenhei- me, Stifte, Gemein- schaftsunter- künfte für Arbeiter usw.)	Anstalten der Invaliden- und Alters- fürsorge, Waisen- häuser	Anstalten für Erziehung und Unterricht (Inter- nate usw.)	Anstalten für religiöse Zwecke (Klöster usw.)	Kranken-, Heil-, Pflege- anstalten	Straf-, Besserungs-, Verwahran- stalten	sonstige Anstalten	Massenunterkünfte	
										Flüchtlings- und Umsiedler- lager	sonstige
noch: Hessen											
noch: Reg.-Bez. Kassel											
Stkr. Marburg a.d. Lahn											
Insassen und Personal (Einzelpersonen)		44	754	257	367	66	1 007	216	-	-	-
wohnungs- lose Ein- gewiesene	Familien, Zahl	8	4	9	1	3	7	-	-	-	-
	" Personen	23	10	25	3	11	16	-	-	-	-
	Einzelpersonen	37	4	6	2	1	26	1	-	-	-
Ldkr. Eschwege											
Insassen und Personal (Einzelpersonen)		55	-	340	-	-	67	-	-	-	-
wohnungs- lose Ein- gewiesene	Familien, Zahl	11	-	1	-	-	3	-	-	-	15
	" Personen	31	-	2	-	-	10	-	-	-	49
	Einzelpersonen	28	-	1	-	-	3	-	-	-	22
Ldkr. Frankenberg/Edr											
Insassen und Personal (Einzelpersonen)		55	-	42	-	-	715	-	-	-	-
wohnungs- lose Ein- gewiesene	Familien, Zahl	16	-	-	-	-	-	-	-	-	-
	" Personen	59	-	-	-	-	-	-	-	-	-
	Einzelpersonen	7	-	-	-	-	5	-	-	-	-
Ldkr. Fritzlar-Homberg											
Insassen und Personal (Einzelpersonen)		26	35	214	221	9	70	359	-	-	-
wohnungs- lose Ein- gewiesene	Familien, Zahl	4	1	8	-	-	-	-	-	-	-
	" Personen	13	3	19	-	-	-	-	-	-	-
	Einzelpersonen	8	-	8	-	-	-	-	-	-	-
Ldkr. Fulda											
Insassen und Personal (Einzelpersonen)		90	4	232	309	11	161	-	-	-	-
wohnungs- lose Ein- gewiesene	Familien, Zahl	11	-	-	18	-	8	-	-	-	-
	" Personen	131	-	-	62	-	25	-	-	-	-
	Einzelpersonen	67	-	2	4	2	18	-	-	-	-
Ldkr. Hersfeld											
Insassen und Personal (Einzelpersonen)		64	73	187	48	-	132	4	-	9	-
wohnungs- lose Ein- gewiesene	Familien, Zahl	14	5	3	-	-	6	-	-	1	-
	" Personen	39	14	7	-	-	18	-	-	5	-
	Einzelpersonen	9	3	4	-	-	6	6	-	-	-
Ldkr. Hofgeismar											
Insassen und Personal (Einzelpersonen)		58	6	641	14	-	184	-	2	-	-
wohnungs- lose Ein- gewiesene	Familien, Zahl	7	-	4	8	-	3	-	-	-	-
	" Personen	24	-	12	33	-	6	-	-	-	-
	Einzelpersonen	16	-	-	-	-	3	-	-	-	-
Ldkr. Hünfeld											
Insassen und Personal (Einzelpersonen)		25	-	155	392	10	56	-	-	-	-
wohnungs- lose Ein- gewiesene	Familien, Zahl	-	-	-	2	-	-	-	-	-	-
	" Personen	-	-	-	7	-	-	-	-	-	-
	Einzelpersonen	7	-	-	6	1	-	-	-	-	-
Ldkr. Kassel											
Insassen und Personal (Einzelpersonen)		16	-	136	5	-	360	-	-	-	-
wohnungs- lose Ein- gewiesene	Familien, Zahl	-	-	8	-	-	-	-	-	-	-
	" Personen	-	-	28	-	-	-	-	-	-	-
	Einzelpersonen	3	-	1	1	-	-	-	-	-	-
Ldkr. Marburg a.d. Lahn											
Insassen und Personal (Einzelpersonen)		32	6	167	201	284	35	-	-	-	-
wohnungs- lose Ein- gewiesene	Familien, Zahl	4	-	2	-	4	-	-	-	-	-
	" Personen	13	-	8	-	13	-	-	-	-	-
	Einzelpersonen	1	-	-	-	11	-	-	-	-	-
Ldkr. Melsungen											
Insassen und Personal (Einzelpersonen)		17	3	35	-	-	223	-	-	-	-
wohnungs- lose Ein- gewiesene	Familien, Zahl	1	-	-	-	-	-	-	-	-	-
	" Personen	2	-	-	-	-	-	-	-	-	-
	Einzelpersonen	2	-	-	-	-	-	-	-	-	-
Ldkr. Rotenburg a.d. Fulda											
Insassen und Personal (Einzelpersonen)		26	-	106	38	-	-	134	-	1	14
wohnungs- lose Ein- gewiesene	Familien, Zahl	1	-	-	2	-	-	-	-	70	-
	" Personen	4	-	-	10	-	-	-	-	249	-
	Einzelpersonen	1	-	-	1	-	-	-	-	68	-

noch: 2. Bewohner in Unterkünften außerhalb von Wohnungen nach Art der Unterkunft
(Familien und Einzelpersonen außerhalb von Wohnungen nach Art ihrer Unterbringung)
Bundesgebiet, Länder, Verwaltungsbezirke, West-Berlin

Verwaltungsbezirk Art der Bewohner	Ber- herbergungs- betriebe (Gasthäuser, Hotels usw.), Erholungs- heime	Wohnheime (Ledigenhei- me, Stifte, Gemein- schaftsunter- künfte für Arbeiter usw.)	Anstalten der Invaliden- und Alters- fürsorge, Waisen- häuser	Anstalten für Erziehung und Unterricht (Inter- nate usw.)	Anstalten für religiöse Zwecke (Klöster usw.)	Kranken-, Heil-, Pflege- anstalten	Straf-, Besserungs-, Verwahrungs- anstalten	sonstige Anstalten	Massenunterkünfte		
									Flüchtlings- und Umsiedler- lager	sonstige	
noch: Hessen											
noch: Reg.-Bez. Kassel											
Ldkr. Waldeck											
Insassen und Personal (Einzelpersonen)	314	35	503	323	66	414	3	-	-	-	
wohnungs- Familien, Zahl	65	-	4	1	-	16	-	-	-	-	
lose Ein- " Personen	183	-	15	2	-	52	-	-	-	-	
gewiesene Einzelpersonen	78	-	1	-	-	14	-	-	-	-	
Ldkr. Witzenhausen											
Insassen und Personal (Einzelpersonen)	100	12	243	359	-	172	1	-	-	41	
wohnungs- Familien, Zahl	3	-	3	-	-	2	-	-	-	-	
lose Ein- " Personen	8	-	10	-	-	14	-	-	-	-	
gewiesene Einzelpersonen	26	-	1	-	-	-	-	-	-	-	
Ldkr. Wolfhagen											
Insassen und Personal (Einzelpersonen)	13	18	214	-	-	684	-	-	-	-	
wohnungs- Familien, Zahl	-	-	-	1	-	-	-	-	73	-	
lose Ein- " Personen	-	-	-	2	-	-	-	-	241	-	
gewiesene Einzelpersonen	3	-	-	2	-	-	-	-	15	-	
Ldkr. Ziegenhain											
Insassen und Personal (Einzelpersonen)	14	11	61	153	-	765	397	-	-	-	
wohnungs- Familien, Zahl	2	-	18	4	-	-	-	-	-	-	
lose Ein- " Personen	8	-	61	9	-	-	-	-	-	-	
gewiesene Einzelpersonen	9	-	10	2	-	-	-	-	-	-	
Reg.-Bez. Kassel zusammen											
Insassen und Personal (Einzelpersonen)	1 079	1 437	4 287	3 320	1 000	6 335	1 773	5	10	55	
wohnungs- Familien, Zahl	190	36	66	39	12	46	-	-	159	-	
lose Ein- " Personen	564	103	210	134	39	143	-	-	544	-	
gewiesene Einzelpersonen	326	30	51	30	29	91	28	2	105	-	
Reg.-Bez. Wiesbaden											
Stkr. Frankfurt											
Insassen und Personal (Einzelpersonen)	265	2 301	1 304	625	366	1 543	452	-	30	1 664	
wohnungs- Familien, Zahl	18	81	8	5	-	2	-	-	192	375	
lose Ein- " Personen	44	262	16	12	-	6	-	-	673	1 295	
gewiesene Einzelpersonen	115	161	17	2	18	32	170	-	15	102	
Stkr. Hanau											
Insassen und Personal (Einzelpersonen)	3	-	60	-	-	145	15	-	-	-	
wohnungs- Familien, Zahl	-	-	-	-	-	1	-	-	182	-	
lose Ein- " Personen	-	-	-	-	-	2	-	-	517	-	
gewiesene Einzelpersonen	-	-	-	-	-	10	-	-	87	-	
Stkr. Wiesbaden											
Insassen und Personal (Einzelpersonen)	218	266	1 255	405	105	1 125	197	-	-	99	
wohnungs- Familien, Zahl	70	27	5	2	-	8	1	-	-	-	
lose Ein- " Personen	169	90	19	5	-	21	2	-	-	-	
gewiesene Einzelpersonen	161	8	9	10	-	9	9	-	-	-	
Ldkr. Biedenkopf											
Insassen und Personal (Einzelpersonen)	34	-	151	4	-	17	-	-	25	-	
wohnungs- Familien, Zahl	9	-	-	2	-	1	-	-	-	-	
lose Ein- " Personen	35	-	-	6	-	4	-	-	-	-	
gewiesene Einzelpersonen	5	-	-	-	-	-	-	-	-	-	
Ldkr. Dillkreis											
Insassen und Personal (Einzelpersonen)	33	20	210	30	-	1 417	-	-	-	-	
wohnungs- Familien, Zahl	5	-	2	2	-	-	-	-	-	-	
lose Ein- " Personen	15	-	5	7	-	-	-	-	-	-	
gewiesene Einzelpersonen	5	-	1	-	-	-	-	-	-	-	
Ldkr. Gelnhausen											
Insassen und Personal (Einzelpersonen)	150	-	649	38	-	320	5	-	-	-	
wohnungs- Familien, Zahl	25	-	6	-	-	2	-	-	61	-	
lose Ein- " Personen	83	-	13	-	-	5	-	-	290	-	
gewiesene Einzelpersonen	12	-	9	-	-	8	-	-	6	-	

noch: 2. Bewohner in Unterkünften außerhalb von Wohnungen nach Art der Unterkunft
(Familien und Einzelpersonen außerhalb von Wohnungen nach Art ihrer Unterbringung)
Bundesgebiet, Länder, Verwaltungsbezirke, West-Berlin

Verwaltungsbezirk Art der Bewohner	Be- herbergungs- betriebe (Gasthäuser, Hotels usw.), Erholungs- heime	Wohnheime (Ledigenhei- me, Stifte, Gemein- schaftsunter- künfte für Arbeiter usw.)	Anstalten für Erziehung und Unterricht (Inter- nate usw.)	Anstalten für religiöse Zwecke (Klöster usw.)	Kranken-, Heil-, Pflege- anstalten	Straf-, Besserungs-, Verwahrun- gsanstalten	sonstige Anstalten	Massenunterkünfte		
								Flüchtlings- und Umsiedler- lager	sonstige	
noch: Hessen										
noch: Reg.-Bez. Wiesbaden										
Ldkr. Hanau										
Insassen und Personal (Einzelpersonen)	2	42	165	191	-	-	-	-	-	155
wohnungs- Familien, Zahl	2	-	-	-	-	-	-	-	-	-
lose Ein- " Personen	6	-	-	-	-	-	-	-	-	-
gewiesene Einzelpersonen	2	1	-	-	-	-	-	-	-	-
Ldkr. Limburg										
Insassen und Personal (Einzelpersonen)	41	4	679	404	552	534	2	-	-	-
wohnungs- Familien, Zahl	9	-	2	2	-	1	-	-	-	-
lose Ein- " Personen	31	-	6	6	-	4	-	-	-	-
gewiesene Einzelpersonen	16	-	-	-	-	10	-	-	-	-
Ldkr. Main-Taunus-Kreis										
Insassen und Personal (Einzelpersonen)	145	17	218	358	27	321	200	-	-	-
wohnungs- Familien, Zahl	28	1	4	3	-	9	-	-	-	-
lose Ein- " Personen	112	4	10	12	-	23	-	-	-	-
gewiesene Einzelpersonen	22	-	1	1	3	1	-	-	-	-
Ldkr. Oberlahnkreis										
Insassen und Personal (Einzelpersonen)	684	10	137	85	-	23	-	-	-	-
wohnungs- Familien, Zahl	13	1	-	-	-	-	-	-	97	-
lose Ein- " Personen	38	2	-	-	-	-	-	-	344	-
gewiesene Einzelpersonen	2	-	1	1	-	-	-	-	12	-
Ldkr. Obertaunuskreis										
Insassen und Personal (Einzelpersonen)	167	38	701	835	7	998	-	-	15	-
wohnungs- Familien, Zahl	25	-	4	2	1	13	-	-	24	-
lose Ein- " Personen	66	-	14	4	2	34	-	-	87	-
gewiesene Einzelpersonen	31	30	4	8	3	39	-	-	3	-
Ldkr. Rheingaukreis										
Insassen und Personal (Einzelpersonen)	230	10	387	279	275	1 899	-	-	-	-
wohnungs- Familien, Zahl	26	-	1	7	4	2	-	-	-	-
lose Ein- " Personen	87	-	2	31	13	4	-	-	-	-
gewiesene Einzelpersonen	12	-	-	-	1	5	-	-	-	-
Ldkr. Schlüchtern										
Insassen und Personal (Einzelpersonen)	30	8	136	51	29	63	45	-	-	-
wohnungs- Familien, Zahl	5	-	2	-	2	8	-	-	-	-
lose Ein- " Personen	17	-	6	-	5	24	-	-	-	-
gewiesene Einzelpersonen	6	-	10	-	-	2	-	-	-	-
Ldkr. Untertaunuskreis										
Insassen und Personal (Einzelpersonen)	208	5	408	90	114	101	1 067	-	-	-
wohnungs- Familien, Zahl	66	9	1	-	-	3	-	-	-	-
lose Ein- " Personen	220	25	2	-	-	6	-	-	-	-
gewiesene Einzelpersonen	40	3	7	-	-	1	63	-	-	-
Ldkr. Usingen										
Insassen und Personal (Einzelpersonen)	19	9	127	134	-	-	-	-	-	-
wohnungs- Familien, Zahl	20	-	-	-	-	-	-	-	-	-
lose Ein- " Personen	55	-	-	-	-	-	-	-	-	-
gewiesene Einzelpersonen	11	-	-	-	-	-	-	-	-	-
Ldkr. Wetzlar										
Insassen und Personal (Einzelpersonen)	47	30	160	35	-	314	-	-	-	-
wohnungs- Familien, Zahl	11	1	-	-	-	6	-	-	-	-
lose Ein- " Personen	30	3	-	-	-	23	-	-	-	-
gewiesene Einzelpersonen	9	-	-	-	-	1	-	-	-	-
Reg.-Bez. Wiesbaden zusammen										
Insassen und Personal (Einzelpersonen)	2 276	2 760	6 747	3 564	1 475	8 820	1 983	-	70	1 918
wohnungs- Familien, Zahl	332	120	35	25	7	56	1	-	556	375
lose Ein- " Personen	1 008	386	93	83	20	156	2	-	1 911	1 295
gewiesene Einzelpersonen	449	203	59	22	25	118	242	-	123	102
Hessen insgesamt										
Insassen und Personal (Einzelpersonen)	4 080	4 943	13 663	9 539	2 750	21 012	5 548	5	207	2 178
wohnungs- Familien, Zahl	691	293	131	99	20	148	1	-	778	382
lose Ein- " Personen	2 098	897	387	331	65	433	2	-	2 681	1 311
gewiesene Einzelpersonen	1 061	308	176	65	56	331	281	2	270	139

noch: 2. Bewohner in Unterkünften außerhalb von Wohnungen nach Art der Unterkunft
(Familien und Einzelpersonen außerhalb von Wohnungen nach Art ihrer Unterbringung)
Bundesgebiet, Länder, Verwaltungsbezirke, West-Berlin

Verwaltungsbezirk Art der Bewohner	Beherbergungsbetriebe (Gasthäuser, Hotels usw.), Erholungsheime	Wohnheime (Ledigenheimen, Stiften, Gemeinschaftsunterkünfte für Arbeiter usw.)	Anstalten für Invalide der Jugend- und Alters- fürsorge, Waisenhäuser	Anstalten für Erziehung und Unterricht (Internate usw.)	Anstalten für religiöse Zwecke (Klöster usw.)	Kranken-, Heil-, Pflege- anstalten	Straf-, Besserungs-, Verwahranstalten	sonstige Anstalten	Massenunterkünfte		
									Flüchtlings- und Umsiedler- lager	sonstige	
Rheinland-Pfalz											
Reg.-Bez. Koblenz											
Stkr. Koblenz											
Insassen und Personal (Einzelpersonen)	70	299	248	222	136	728	75	-	-	25	
wohnungs- Familien, Zahl	9	-	-	1	-	2	-	-	-	1	
lose Ein- " Personen	20	-	-	3	-	5	-	-	-	2	
gewiesene Einzelpersonen	17	-	-	-	-	5	-	-	-	54	
Ldkr. Ahrweiler											
Insassen und Personal (Einzelpersonen)	542	5	754	796	57	483	-	-	1	-	
wohnungs- Familien, Zahl	26	-	2	-	-	3	-	-	7	-	
lose Ein- " Personen	69	-	5	-	-	8	-	-	23	-	
gewiesene Einzelpersonen	22	-	-	-	-	-	-	-	10	-	
Ldkr. Altenkirchen (Westerwald)											
Insassen und Personal (Einzelpersonen)	79	46	56	69	60	218	21	-	-	-	
wohnungs- Familien, Zahl	14	-	1	-	-	-	-	-	21	-	
lose Ein- " Personen	36	-	2	-	-	-	-	-	77	-	
gewiesene Einzelpersonen	11	2	1	-	-	-	1	-	2	-	
Ldkr. Birkenfeld											
Insassen und Personal (Einzelpersonen)	23	45	133	-	9	372	1	-	-	9	
wohnungs- Familien, Zahl	1	-	-	-	-	1	-	-	17	-	
lose Ein- " Personen	6	-	-	-	-	2	-	-	69	-	
gewiesene Einzelpersonen	1	-	-	-	-	2	-	-	3	-	
Ldkr. Cochem											
Insassen und Personal (Einzelpersonen)	227	-	134	-	117	220	-	-	-	-	
wohnungs- Familien, Zahl	4	-	-	-	-	-	-	-	-	-	
lose Ein- " Personen	17	-	-	-	-	-	-	-	-	-	
gewiesene Einzelpersonen	9	-	-	-	-	-	-	-	-	-	
Ldkr. Koblenz											
Insassen und Personal (Einzelpersonen)	56	-	71	487	592	393	406	-	-	12	
wohnungs- Familien, Zahl	10	-	-	1	3	-	-	-	-	-	
lose Ein- " Personen	26	-	-	8	10	-	-	-	-	-	
gewiesene Einzelpersonen	12	-	-	2	1	1	-	-	-	1	
Ldkr. Kreuznach											
Insassen und Personal (Einzelpersonen)	167	57	338	99	-	1 374	6	-	-	-	
wohnungs- Familien, Zahl	2	-	6	-	-	4	-	-	42	2	
lose Ein- " Personen	6	-	15	-	-	10	-	-	137	5	
gewiesene Einzelpersonen	36	3	-	-	-	2	5	-	5	6	
Ldkr. Mayen											
Insassen und Personal (Einzelpersonen)	125	59	170	523	355	1 755	19	-	-	-	
wohnungs- Familien, Zahl	10	-	-	-	1	3	-	-	2	2	
lose Ein- " Personen	27	-	-	-	2	6	-	-	7	4	
gewiesene Einzelpersonen	6	-	2	-	-	1	-	-	-	5	
Ldkr. Neuwied											
Insassen und Personal (Einzelpersonen)	273	35	903	597	68	1 107	129	-	50	1	
wohnungs- Familien, Zahl	21	-	8	-	-	-	-	-	42	3	
lose Ein- " Personen	82	-	22	-	-	-	-	-	149	11	
gewiesene Einzelpersonen	17	-	1	-	-	-	3	-	4	22	
Ldkr. St. Goar											
Insassen und Personal (Einzelpersonen)	251	5	195	692	30	532	-	-	-	-	
wohnungs- Familien, Zahl	15	-	1	2	-	-	-	-	-	-	
lose Ein- " Personen	39	-	3	5	-	-	-	-	-	-	
gewiesene Einzelpersonen	26	-	-	-	-	-	-	-	-	-	
Ldkr. Simmern (Hunsrück)											
Insassen und Personal (Einzelpersonen)	22	7	257	154	18	104	-	-	-	-	
wohnungs- Familien, Zahl	5	-	-	-	2	1	-	-	-	-	
lose Ein- " Personen	15	-	-	-	4	2	-	-	-	-	
gewiesene Einzelpersonen	-	-	-	-	-	-	-	-	-	-	
Ldkr. Zell (Mosel)											
Insassen und Personal (Einzelpersonen)	97	19	86	56	7	61	1	-	-	6	
wohnungs- Familien, Zahl	5	-	1	2	-	-	-	-	-	-	
lose Ein- " Personen	14	-	3	7	-	-	-	-	-	-	
gewiesene Einzelpersonen	1	-	-	1	-	-	-	-	-	-	

noch: 2. Bewohner in Unterkünften außerhalb von Wohnungen nach Art der Unterkunft
(Familien und Einzelpersonen außerhalb von Wohnungen nach Art ihrer Unterbringung)
Bundesgebiet, Länder, Verwaltungsbezirke, West-Berlin

Verwaltungsbezirk	Art der Bewohner	Ber- bergs- betriebe (Gasthäuser, Hotels usw.), Erholungs- heime	Wohnheime (Liedigenhei- me, Stifte, Gemein- schaftsunter- künfte für Arbeiter usw.)	Anstalten der Invaliden- und Alters- fürsorge, Waisen- häuser	Anstalten für Erziehung und Unterricht (Inter- nate usw.)	Anstalten für religiöse Zwecke (Kloster usw.)	Kranken-, Heil-, Pflege- anstalten	Straf-, Besserungs-, Verwahrungs- anstalten	sonstige Anstalten	Mensenunterkünfte	
										Flüchtlings- und Umsiedler- lager	sonstige

noch: Rheinland - Pfalz

noch: Reg.-Bez. Koblenz

Reg.-Bez. Koblenz zusammen

Insassen und Personal (Einzelpersonen)	1 932	577	3 345	3 695	1 449	7 347	658	-	-	51	53
wohnungs- Familien, Zahl	122	-	19	6	6	14	-	-	-	131	8
lose Ein- " Personen	357	-	50	23	16	33	-	-	-	462	22
gewiesene Einzelpersonen	158	5	4	3	1	11	9	-	-	24	88

Reg.-Bez. Trier

Stkr. Trier

Insassen und Personal (Einzelpersonen)	81	1	527	665	306	729	478	-	-	-	-
wohnungs- Familien, Zahl	9	1	-	-	2	1	-	-	-	-	1
lose Ein- " Personen	25	2	-	-	6	2	-	-	-	-	3
gewiesene Einzelpersonen	34	9	4	-	1	-	-	-	-	-	16

Ldkr. Bernkastel

Insassen und Personal (Einzelpersonen)	87	9	130	267	10	338	-	-	-	-	-
wohnungs- Familien, Zahl	4	-	-	1	-	-	-	-	-	-	-
lose Ein- " Personen	16	-	-	2	-	-	-	-	-	-	-
gewiesene Einzelpersonen	11	-	1	-	-	14	-	-	-	-	-

Ldkr. Bitburg

Insassen und Personal (Einzelpersonen)	30	8	154	-	22	199	3	-	-	-	-
wohnungs- Familien, Zahl	5	-	-	-	3	-	-	-	-	-	-
lose Ein- " Personen	20	-	-	-	11	-	-	-	-	-	-
gewiesene Einzelpersonen	2	-	-	-	-	1	-	-	-	-	-

Ldkr. Daun

Insassen und Personal (Einzelpersonen)	49	-	-	107	-	89	-	-	-	-	-
wohnungs- Familien, Zahl	3	-	-	-	-	-	-	-	-	-	-
lose Ein- " Personen	8	-	-	-	-	-	-	-	-	-	-
gewiesene Einzelpersonen	4	-	-	-	-	-	-	-	-	-	-

Ldkr. Prüm

Insassen und Personal (Einzelpersonen)	13	-	114	155	4	95	1	-	-	-	-
wohnungs- Familien, Zahl	-	-	-	-	-	-	-	-	-	-	-
lose Ein- " Personen	-	-	-	-	-	-	-	-	-	-	-
gewiesene Einzelpersonen	22	-	-	-	-	-	-	-	-	-	-

Ldkr. Saarburg

Insassen und Personal (Einzelpersonen)	5	3	84	62	9	82	-	-	-	-	-
wohnungs- Familien, Zahl	-	-	-	2	-	-	-	-	-	-	-
lose Ein- " Personen	-	-	-	7	-	-	-	-	-	-	-
gewiesene Einzelpersonen	2	-	-	1	-	-	-	-	-	-	-

Ldkr. Trier

Insassen und Personal (Einzelpersonen)	21	3	240	282	42	254	-	-	-	-	-
wohnungs- Familien, Zahl	3	-	-	-	-	1	-	-	-	-	-
lose Ein- " Personen	6	-	-	-	-	4	-	-	-	-	-
gewiesene Einzelpersonen	6	-	-	-	-	1	-	-	-	-	3

Ldkr. Wittlich

Insassen und Personal (Einzelpersonen)	84	5	179	-	272	150	482	-	-	-	55
wohnungs- Familien, Zahl	3	-	1	1	2	3	-	-	-	-	-
lose Ein- " Personen	9	-	2	2	4	11	-	-	-	-	-
gewiesene Einzelpersonen	4	-	-	1	-	1	-	-	-	-	-

Reg.-Bez. Trier zusammen

Insassen und Personal (Einzelpersonen)	370	29	1 428	1 538	665	1 936	964	-	-	-	55
wohnungs- Familien, Zahl	27	1	1	4	7	5	-	-	-	-	1
lose Ein- " Personen	84	2	2	11	21	17	-	-	-	-	3
gewiesene Einzelpersonen	85	9	5	2	1	17	-	-	-	-	19

Reg.-Bez. Montabaur

Ldkr. Oberwesterwaldkreis

Insassen und Personal (Einzelpersonen)	27	-	74	153	14	47	-	-	-	-	-
wohnungs- Familien, Zahl	4	-	-	-	1	-	-	-	-	-	-
lose Ein- " Personen	10	-	-	-	2	-	-	-	-	-	-
gewiesene Einzelpersonen	-	-	1	-	-	-	-	-	-	-	-

noch: 2. Bewohner in Unterkünften außerhalb von Wohnungen nach Art der Unterkunft
(Familien und Einzelpersonen außerhalb von Wohnungen nach Art ihrer Unterbringung)
Bundesgebiet, Länder, Verwaltungsbezirke, West-Berlin

Verwaltungsbezirk Art der Bewohner	Be- herbergungs- betriebe (Gasthäuser, Hotels usw.), Erholungs- heime	Wohnheime (Liedigenhei- me, Stifte, Gemein- schaftsunter- künfte für Arbeiter usw.)	Anstalten der Invaliden- und Alters- fürsorge, Waisen- häuser	Anstalten für Erziehung und Unterricht (Inter- nate usw.)	Anstalten für religiöse Zwecke (Klöster usw.)	Kranken-, Heil-, Pflege- anstalten	Straf-, Besserungs-, Verwahrungs- anstalten	sonstige Anstalten	Massenunterkünfte	
									Flüchtlings- und Umsiedler- lager	sonstige
noch: Rheinland - Pfalz										
noch: Reg.-Bez. Montabaur										
Ldkr. Sankt Goorshausen										
Insassen und Personal (Einzelpersonen)	113	8	154	221	50	109	-	-	-	-
wohnungs- Familien, Zahl	8	-	-	-	-	2	-	-	-	-
lose Ein- " Personen	24	-	-	-	-	8	-	-	-	-
gewiesene Einzelpersonen	10	-	1	-	-	3	-	-	-	4
Ldkr. Unterlahnkreis										
Insassen und Personal (Einzelpersonen)	131	-	192	153	52	1 122	444	2	-	-
wohnungs- Familien, Zahl	32	-	-	-	-	3	-	-	-	5
lose Ein- " Personen	101	-	-	-	-	9	-	-	-	13
gewiesene Einzelpersonen	21	-	-	-	-	4	-	-	-	1
Ldkr. Unterwesterwaldkreis										
Insassen und Personal (Einzelpersonen)	47	19	231	269	145	385	-	-	-	-
wohnungs- Familien, Zahl	5	-	-	-	2	-	-	-	-	-
lose Ein- " Personen	13	-	-	-	6	-	-	-	-	-
gewiesene Einzelpersonen	14	-	18	-	5	2	-	-	-	10
Reg.-Bez. Montabaur zusammen										
Insassen und Personal (Einzelpersonen)	318	27	651	796	261	1 663	444	2	-	-
wohnungs- Familien, Zahl	49	-	-	-	3	5	-	-	-	5
lose Ein- " Personen	148	-	-	-	8	17	-	-	-	13
gewiesene Einzelpersonen	45	-	20	-	5	9	-	-	-	15
Reg.-Bez. Rheinhessen										
Skr. Mainz										
Insassen und Personal (Einzelpersonen)	55	1 027	783	355	198	645	150	-	-	-
wohnungs- Familien, Zahl	-	1	5	9	8	1	-	-	-	-
lose Ein- " Personen	-	4	13	26	21	2	-	-	-	-
gewiesene Einzelpersonen	-	1	42	1	9	14	-	-	-	28
Skr. Worms										
Insassen und Personal (Einzelpersonen)	22	28	164	152	15	192	-	-	-	4
wohnungs- Familien, Zahl	-	-	1	-	-	-	-	-	-	-
lose Ein- " Personen	-	-	2	-	-	-	-	-	-	-
gewiesene Einzelpersonen	6	-	-	-	-	-	-	-	-	-
Ldkr. Alzey										
Insassen und Personal (Einzelpersonen)	8	23	-	116	-	643	3	-	-	-
wohnungs- Familien, Zahl	-	1	-	-	-	-	-	-	-	2
lose Ein- " Personen	-	2	-	-	-	-	-	-	-	4
gewiesene Einzelpersonen	-	-	-	-	-	-	-	-	-	1
Ldkr. Bingen										
Insassen und Personal (Einzelpersonen)	43	27	381	241	37	189	6	-	-	-
wohnungs- Familien, Zahl	4	-	6	-	-	1	1	-	-	-
lose Ein- " Personen	8	-	14	-	-	2	2	-	-	-
gewiesene Einzelpersonen	7	-	1	1	1	-	-	-	-	-
Ldkr. Mainz										
Insassen und Personal (Einzelpersonen)	14	36	155	13	6	-	-	-	-	-
wohnungs- Familien, Zahl	1	-	2	-	-	-	-	-	-	-
lose Ein- " Personen	5	-	5	-	-	-	-	-	-	-
gewiesene Einzelpersonen	8	-	-	-	-	-	-	-	-	5
Ldkr. Worms										
Insassen und Personal (Einzelpersonen)	3	19	29	6	-	-	-	-	2	1
wohnungs- Familien, Zahl	-	-	-	-	-	-	-	-	49	1
lose Ein- " Personen	-	-	-	-	-	-	-	-	169	3
gewiesene Einzelpersonen	-	-	-	-	-	-	-	-	55	4
Reg.-Bez. Rheinhessen zusammen										
Insassen und Personal (Einzelpersonen)	145	1 160	1 512	883	256	1 669	159	-	2	5
wohnungs- Familien, Zahl	5	2	14	9	8	2	1	-	49	3
lose Ein- " Personen	13	6	34	26	21	4	2	-	169	7
gewiesene Einzelpersonen	21	1	43	2	10	14	-	-	55	38

noch: 2. Bewohner in Unterkünften außerhalb von Wohnungen nach Art der Unterkunft
(Familien und Einzelpersonen außerhalb von Wohnungen nach Art ihrer Unterbringung)
Bundesgebiet, Länder, Verwaltungsbezirke, West-Berlin

Verwaltungsbezirk	Art der Bewohner	Beherbergungsbetriebe (Gasthäuser, Hotels usw.), Erholungs- heime	Wohnheime (Liedigenhei- me, Stifte, Gemein- schaftsunter- künfte für Arbeiter usw.)	Anstalten der Invaliden- und Alters- fürsorge, Waisen- häuser	Anstalten für Erziehung und Unterricht (Inter- nate usw.)	Anstalten für religiöse Zwecke (Klöster usw.)	Kranken-, Heil-, Pflege- anstalten	Straf-, Besserungs-, Verwahrungs- anstalten	sonstige Anstalten	Massenunterkünfte	
										Flüchtlings- und Umsiedler- lager	sonstige
noch: Rheinland-Pfalz											
Reg.-Bez. Pfalz											
Stkr. Frankenthal											
Insassen und Personal (Einzelpersonen)		4	27	—	77	—	52	89	—	—	—
wohnungs- lose Ein- gewiesene	Familien, Zahl	—	—	—	—	—	—	—	—	40	2
	" Personen	—	—	—	—	—	—	—	—	152	15
	Einzelpersonen	—	—	—	—	—	—	3	—	6	—
Stkr. Kaiserslautern											
Insassen und Personal (Einzelpersonen)		32	29	86	81	75	113	57	—	—	—
wohnungs- lose Ein- gewiesene	Familien, Zahl	3	—	2	—	2	—	—	—	—	2
	" Personen	6	—	4	—	4	—	—	—	—	7
	Einzelpersonen	7	—	—	—	5	1	—	—	—	—
Stkr. Landau i.d. Pfalz											
Insassen und Personal (Einzelpersonen)		21	4	129	773	—	414	10	—	—	—
wohnungs- lose Ein- gewiesene	Familien, Zahl	2	—	—	—	—	7	—	—	19	—
	" Personen	7	—	—	—	—	20	—	—	78	—
	Einzelpersonen	14	—	—	—	—	4	—	—	6	—
Stkr. Ludwigshafen a. Rhein											
Insassen und Personal (Einzelpersonen)		7	683	303	4	76	481	—	—	—	12
wohnungs- lose Ein- gewiesene	Familien, Zahl	—	1	2	—	—	—	—	—	—	—
	" Personen	—	2	4	—	—	—	—	—	—	—
	Einzelpersonen	3	—	9	—	2	10	—	—	—	—
Stkr. Neustadt a.d. Weinstraße											
Insassen und Personal (Einzelpersonen)		27	87	133	—	26	45	5	—	—	—
wohnungs- lose Ein- gewiesene	Familien, Zahl	6	—	3	—	—	—	—	—	9	—
	" Personen	17	—	12	—	—	—	—	—	30	—
	Einzelpersonen	—	—	—	—	—	1	—	—	3	—
Stkr. Pirmasens											
Insassen und Personal (Einzelpersonen)		20	5	343	—	—	82	28	—	—	—
wohnungs- lose Ein- gewiesene	Familien, Zahl	—	—	6	—	—	—	—	—	—	—
	" Personen	—	—	12	—	—	—	—	—	—	—
	Einzelpersonen	—	—	3	—	—	—	—	—	—	—
Stkr. Speyer											
Insassen und Personal (Einzelpersonen)		25	88	217	735	379	197	9	—	—	7
wohnungs- lose Ein- gewiesene	Familien, Zahl	—	1	3	1	—	—	—	—	5	—
	" Personen	—	3	6	4	—	—	—	—	18	—
	Einzelpersonen	—	—	11	—	—	—	—	—	—	—
Stkr. Zweibrücken											
Insassen und Personal (Einzelpersonen)		4	37	51	70	—	48	210	—	—	—
wohnungs- lose Ein- gewiesene	Familien, Zahl	—	—	—	—	—	—	—	—	—	—
	" Personen	—	—	—	—	—	—	—	—	—	—
	Einzelpersonen	—	—	—	—	—	—	—	—	—	—
Ldkr. Bergzabern											
Insassen und Personal (Einzelpersonen)		39	122	274	28	—	1 222	—	—	—	—
wohnungs- lose Ein- gewiesene	Familien, Zahl	2	1	—	—	—	—	—	—	—	—
	" Personen	4	5	—	—	—	—	—	—	—	—
	Einzelpersonen	3	1	—	—	—	—	—	—	—	—
Ldkr. Frankenthal											
Insassen und Personal (Einzelpersonen)		10	66	—	26	58	—	—	—	—	—
wohnungs- lose Ein- gewiesene	Familien, Zahl	—	—	—	—	—	—	—	—	—	—
	" Personen	—	—	—	—	—	—	—	—	—	—
	Einzelpersonen	1	1	—	—	—	—	—	—	—	—
Ldkr. Germersheim											
Insassen und Personal (Einzelpersonen)		6	83	58	32	12	32	240	—	—	5
wohnungs- lose Ein- gewiesene	Familien, Zahl	—	—	1	—	—	—	—	—	14	1
	" Personen	—	—	2	—	—	—	—	—	32	2
	Einzelpersonen	—	—	1	—	—	—	—	—	116	2
Ldkr. Kaiserslautern											
Insassen und Personal (Einzelpersonen)		27	37	837	61	33	66	—	—	—	6
wohnungs- lose Ein- gewiesene	Familien, Zahl	—	—	2	1	—	—	—	—	—	—
	" Personen	—	—	4	2	—	—	—	—	—	—
	Einzelpersonen	1	—	—	—	—	—	—	—	—	—

noch: 2. Bewohner in Unterkünften außerhalb von Wohnungen nach Art der Unterkunft
(Familien und Einzelpersonen außerhalb von Wohnungen nach Art ihrer Unterbringung)
Bundesgebiet, Länder, Verwaltungsbezirke, West-Berlin

Verwaltungsbezirk Art der Bewohner	Be- herbergungs- betriebe (Gasthäuser, Hotels usw.), Erholungs- heime	Wohnheime (Ledigenhei- me, Stifte, Gemein- schaftsunter- künfte für Arbeiter usw.)	Anstalten der Invaliden- und Alters- fürsorge, Waisen- häuser	Anstalten für Erziehung und Unterricht (Inter- nate usw.)	Anstalten für religiöse Zwecke (Klöster usw.)	Kranken- heil-, Pflege- anstalten	Straf-, Besserungs-, Verwaltungs- anstalten	sonstige Anstalten	Massenunterkünfte	
									Flüchtlings- und Umsiedler- lager	sonstige
noch: Rheinland-Pfalz										
noch: Reg.-Bez. Pfalz										
Ldkr. Kirchheimbolanden										
Insassen und Personal (Einzelpersonen)	12	22	11	4	4	84	2	1	-	-
wohnungs- Familien, Zahl	-	1	-	-	1	-	-	1	-	-
lose Ein- " Personen	-	2	-	-	2	-	-	3	-	-
gewiesene Einzelpersonen	-	-	-	-	1	-	-	-	-	-
Ldkr. Kusel										
Insassen und Personal (Einzelpersonen)	14	26	9	6	-	13	13	-	-	-
wohnungs- Familien, Zahl	-	-	-	1	-	-	-	-	9	-
lose Ein- " Personen	-	-	-	3	-	-	-	-	32	-
gewiesene Einzelpersonen	4	-	-	-	-	-	-	-	3	-
Ldkr. Landau i.d. Pfalz										
Insassen und Personal (Einzelpersonen)	8	60	32	48	-	393	-	-	-	-
wohnungs- Familien, Zahl	-	-	-	-	-	1	-	-	3	-
lose Ein- " Personen	-	-	-	-	-	6	-	-	9	-
gewiesene Einzelpersonen	1	-	-	-	-	-	-	-	-	-
Ldkr. Ludwigshafen a. Rhein										
Insassen und Personal (Einzelpersonen)	2	53	-	2	-	-	-	-	-	-
wohnungs- Familien, Zahl	-	-	-	-	-	-	-	-	-	-
lose Ein- " Personen	-	-	-	-	-	-	-	-	-	-
gewiesene Einzelpersonen	-	-	-	1	-	-	-	-	-	-
Ldkr. Neustadt a.d. Weinstraße										
Insassen und Personal (Einzelpersonen)	93	79	24	152	65	134	76	11	-	-
wohnungs- Familien, Zahl	4	-	2	-	1	-	-	-	12	-
lose Ein- " Personen	13	-	15	-	2	-	-	-	51	-
gewiesene Einzelpersonen	6	-	-	-	-	-	-	-	-	-
Ldkr. Pirmasens										
Insassen und Personal (Einzelpersonen)	14	47	-	273	9	63	-	-	-	-
wohnungs- Familien, Zahl	1	-	-	-	-	-	-	-	-	2
lose Ein- " Personen	4	-	-	-	-	-	-	-	-	6
gewiesene Einzelpersonen	9	1	-	-	-	-	-	-	-	12
Ldkr. Rockenhausen										
Insassen und Personal (Einzelpersonen)	11	13	29	51	-	161	2	-	-	15
wohnungs- Familien, Zahl	3	-	-	-	-	-	-	-	-	-
lose Ein- " Personen	7	-	-	-	-	-	-	-	-	-
gewiesene Einzelpersonen	5	1	-	-	-	1	-	-	-	-
Ldkr. Speyer										
Insassen und Personal (Einzelpersonen)	2	65	-	-	-	-	-	-	-	-
wohnungs- Familien, Zahl	-	-	-	-	-	-	-	-	-	2
lose Ein- " Personen	-	-	-	-	-	-	-	-	-	5
gewiesene Einzelpersonen	1	-	-	-	-	-	-	-	-	2
Ldkr. Zweibrücken										
Insassen und Personal (Einzelpersonen)	1	-	-	4	10	-	-	-	-	-
wohnungs- Familien, Zahl	-	-	-	-	-	-	-	-	-	-
lose Ein- " Personen	-	-	-	-	-	-	-	-	-	-
gewiesene Einzelpersonen	-	-	-	-	1	-	-	-	-	-
Reg.-Bez. Pfalz zusammen										
Insassen und Personal (Einzelpersonen)	379	1 633	2 536	2 427	747	3 600	741	12	-	45
wohnungs- Familien, Zahl	21	4	21	3	4	8	-	1	111	9
lose Ein- " Personen	58	12	59	9	8	26	-	3	402	35
gewiesene Einzelpersonen	55	4	24	1	9	17	3	-	134	16
Rheinland-Pfalz insgesamt										
Insassen und Personal (Einzelpersonen)	3 144	3 426	9 472	9 339	3 378	16 215	2 966	14	53	158
wohnungs- Familien, Zahl	224	7	55	22	28	34	1	1	291	26
lose Ein- " Personen	660	20	145	69	74	97	2	3	1 033	80
gewiesene Einzelpersonen	364	19	96	8	26	68	12	-	213	176

noch: 2. Bewohner in Unterkünften außerhalb von Wohnungen nach Art der Unterkunft
(Familien und Einzelpersonen außerhalb von Wohnungen nach Art ihrer Unterbringung)
Bundesgebiet, Länder, Verwaltungsbezirke, West-Berlin

Verwaltungsbezirk Art der Bewohner		Be- herbergungs- betriebe (Gasthäuser, Hotels usw.), Erholungs- heime	Wohnheime (Ledigenhei- me, Stifte, Gemein- schaftsunter- künfte für Arbeiter usw.)	Anstalten der Invaliden- und Alters- fürsorg- häuser	Anstalten für Erziehung und Unterricht (Inter- nate usw.)	Anstalten für religiöse Zwecke (Klöster usw.)	Kranken-, Heil-, Pflege- anstalten	Straf-, Besserungs-, Verwahrungs- anstalten	sonstige Anstalten	Massenunterkünfte	
										Flüchtlings- und Umsiedler- lager	sonstige
Bayern											
Reg.-Bez. Oberbayern											
Stkr. Bad Reichenhall											
Insassen und Personal (Einzelpersonen)		342	—	96	197	6	169	10	—	—	—
wohnungs- Familien, Zahl		392	—	10	1	—	3	—	—	92	—
lose Ein- " Personen		1 188	—	27	2	—	10	—	—	307	—
gewiesene Einzelpersonen		128	—	4	—	—	—	—	—	23	—
Stkr. Freising											
Insassen und Personal (Einzelpersonen)		29	65	231	866	—	54	3	—	—	—
wohnungs- Familien, Zahl		5	—	3	35	—	—	—	—	79	—
lose Ein- " Personen		14	—	10	115	—	—	—	—	261	—
gewiesene Einzelpersonen		3	—	—	4	—	—	—	—	63	—
Stkr. Ingolstadt											
Insassen und Personal (Einzelpersonen)		50	159	157	773	112	93	40	—	7	—
wohnungs- Familien, Zahl		6	—	1	—	1	1	2	—	271	—
lose Ein- " Personen		15	—	2	—	4	2	4	—	866	—
gewiesene Einzelpersonen		7	—	—	—	—	1	—	—	268	—
Stkr. Landsberg											
Insassen und Personal (Einzelpersonen)		44	—	91	97	71	63	54	—	—	—
wohnungs- Familien, Zahl		2	—	3	—	2	—	—	—	—	—
lose Ein- " Personen		8	—	6	—	6	—	—	—	—	—
gewiesene Einzelpersonen		4	—	3	—	16	—	—	—	—	—
Stkr. München											
Insassen und Personal (Einzelpersonen)		1 224	8 605	4 686	3 548	1 471	3 687	958	—	5	1
wohnungs- Familien, Zahl		128	1 550	3	16	4	20	—	—	2 136	190
lose Ein- " Personen		314	5 231	7	46	11	54	—	—	7 152	605
gewiesene Einzelpersonen		104	192	8	23	1	13	—	—	1 972	371
Stkr. Rosenheim											
Insassen und Personal (Einzelpersonen)		131	76	102	— *)	19	124	10	—	—	—
wohnungs- Familien, Zahl		13	7	—	1	—	2	—	—	45	—
lose Ein- " Personen		39	26	—	4	—	8	—	—	162	—
gewiesene Einzelpersonen		9	5	—	—	—	2	—	—	41	—
Stkr. Traunstein											
Insassen und Personal (Einzelpersonen)		72	11	52	396	—	120	—	—	—	—
wohnungs- Familien, Zahl		10	1	4	—	—	1	—	—	—	—
lose Ein- " Personen		28	3	14	—	—	2	—	—	—	—
gewiesene Einzelpersonen		12	—	—	—	—	1	—	—	—	—
Ldkr. Aichach											
Insassen und Personal (Einzelpersonen)		27	8	158	11	52	59	443	—	—	—
wohnungs- Familien, Zahl		2	1	6	—	—	—	—	—	—	—
lose Ein- " Personen		4	4	19	—	—	—	—	—	—	—
gewiesene Einzelpersonen		— 2	—	—	—	3	—	—	—	—	—
Ldkr. Altötting											
Insassen und Personal (Einzelpersonen)		97	192	508	1 030	106	517	536	—	—	—
wohnungs- Familien, Zahl		12	2	1	3	4	—	—	—	16	8
lose Ein- " Personen		41	7	2	9	15	—	—	—	72	24
gewiesene Einzelpersonen		10	12	—	1	3	—	—	—	4	4
Ldkr. Bad Aibling											
Insassen und Personal (Einzelpersonen)		80	25	256	26	—	88	146	—	8	—
wohnungs- Familien, Zahl		122	1	—	—	—	1	—	—	161	—
lose Ein- " Personen		403	3	—	—	—	3	—	—	657	—
gewiesene Einzelpersonen		23	1	—	—	—	—	—	—	28	—
Ldkr. Bad Tölz											
Insassen und Personal (Einzelpersonen)		388	44	321	572	72	429	3	—	—	26
wohnungs- Familien, Zahl		362	13	3	19	—	20	—	—	27	—
lose Ein- " Personen		1 165	37	10	59	—	54	—	—	87	—
gewiesene Einzelpersonen		226	24	3	2	—	12	—	—	15	—
Ldkr. Berchtesgaden											
Insassen und Personal (Einzelpersonen)		617	7	243	101	9	307	—	—	8	—
wohnungs- Familien, Zahl		386	8	26	2	—	8	—	—	611	—
lose Ein- " Personen		1 224	21	94	7	—	29	—	—	2 100	—
gewiesene Einzelpersonen		108	6	2	2	—	—	—	—	198	—

*) Anstalt ist ein Internat, das am Zählungstischtag vorübergehend leer stand. 1 wohnungslose eingewiesene Familie mit 4 Personen lt. Anstaltsliste vorhanden.

noch: 2. Bewohner in Unterkünften außerhalb von Wohnungen nach Art der Unterkunft
(Familien und Einzelpersonen außerhalb von Wohnungen nach Art ihrer Unterbringung)
Bundesgebiet, Länder, Verwaltungsbezirke, West-Berlin

Verwaltungsbezirk Art der Bewohner	Beherbergungsbetriebe (Gasthäuser, Hotels usw.), Erholungsheime	Wohnheime (Ledigenheime, Stifte, Gemeinschaftsunterkünfte für Arbeiter usw.)	Anstalten der Invaliden- und Alters- fürsorge, Waisenhäuser	Anstalten für Erziehung und Unterricht (Internate usw.)	Anstalten für religiöse Zwecke (Klöster usw.)	Kranken-, Heil-, Pflege- anstalten	Straf-, Besserungs-, Verwahrungs- anstalten	sonstige Anstalten	Massenunterkünfte		
									Flüchtlings- und Umsiedler- lager	sonstige	
noch: Bayern											
noch: Reg.-Bez. Oberbayern											
Ldkr. Dachau											
Insassen und Personal (Einzelpersonen)	22	21	78	136	76	1 755	45	-	-	-	
wohnungs- Familien, Zahl	15	-	1	1	9	1	-	-	325	-	
lose Ein- " Personen	64	-	3	2	29	3	-	-	1 134	-	
gewiesene Einzelpersonen	2	1	-	-	4	3	-	-	475	-	
Ldkr. Ebersberg											
Insassen und Personal (Einzelpersonen)	9	82	71	10	-	493	254	-	-	-	
wohnungs- Familien, Zahl	19	-	9	-	-	-	-	-	41	-	
lose Ein- " Personen	59	-	45	-	-	-	-	-	147	-	
gewiesene Einzelpersonen	5	-	1	-	-	4	-	-	23	-	
Ldkr. Erding											
Insassen und Personal (Einzelpersonen)	79	65	273	664	109	528	1	18	-	-	
wohnungs- Familien, Zahl	13	6	1	-	-	-	-	1	59	-	
lose Ein- " Personen	52	30	3	-	-	-	-	3	251	-	
gewiesene Einzelpersonen	10	-	-	-	-	-	-	-	10	-	
Ldkr. Freising											
Insassen und Personal (Einzelpersonen)	33	31	102	329	47	14	-	-	-	-	
wohnungs- Familien, Zahl	20	-	-	-	2	-	-	-	-	-	
lose Ein- " Personen	59	-	-	-	4	-	-	-	-	-	
gewiesene Einzelpersonen	4	-	-	-	-	-	-	-	8	-	
Ldkr. Fürstenfeldbruck											
Insassen und Personal (Einzelpersonen)	117	70	207	382	69	33	12	47	-	-	
wohnungs- Familien, Zahl	28	-	-	3	-	1	-	2	-	-	
lose Ein- " Personen	82	-	-	9	-	5	-	7	-	-	
gewiesene Einzelpersonen	19	-	-	-	2	-	-	4	-	-	
Ldkr. Garmisch-Partenkirchen											
Insassen und Personal (Einzelpersonen)	1 130	70	307	352	382	500	14	22	20	-	
wohnungs- Familien, Zahl	384	2	-	5	1	5	-	-	482	-	
lose Ein- " Personen	1 191	5	-	14	4	13	-	-	1 482	-	
gewiesene Einzelpersonen	194	42	-	1	1	2	-	-	452	-	
Ldkr. Ingolstadt											
Insassen und Personal (Einzelpersonen)	7	5	59	69	32	18	-	-	-	-	
wohnungs- Familien, Zahl	10	-	1	-	-	-	-	-	-	-	
lose Ein- " Personen	35	-	2	-	-	-	-	-	-	-	
gewiesene Einzelpersonen	-	-	-	-	-	-	-	-	-	-	
Ldkr. Landsberg											
Insassen und Personal (Einzelpersonen)	31	-	264	357	687	314	52	-	-	-	
wohnungs- Familien, Zahl	33	-	1	9	-	-	3	-	-	-	
lose Ein- " Personen	122	-	3	34	-	-	14	-	-	-	
gewiesene Einzelpersonen	10	-	-	1	-	-	-	-	-	-	
Ldkr. Laufen											
Insassen und Personal (Einzelpersonen)	46	26	539	36	29	213	127	-	-	-	
wohnungs- Familien, Zahl	66	1	4	4	-	5	-	-	9	-	
lose Ein- " Personen	214	4	11	14	-	16	-	-	26	-	
gewiesene Einzelpersonen	35	-	-	1	-	2	-	-	9	-	
Ldkr. Miesbach											
Insassen und Personal (Einzelpersonen)	1 025	41	327	485	22	481	13	13	-	17	
wohnungs- Familien, Zahl	666	77	5	14	-	9	-	-	46	-	
lose Ein- " Personen	2 108	258	11	52	-	25	-	-	159	-	
gewiesene Einzelpersonen	302	14	8	8	1	2	-	-	57	4	
Ldkr. Mühldorf											
Insassen und Personal (Einzelpersonen)	53	24	288	353	12	383	5	-	-	-	
wohnungs- Familien, Zahl	15	9	2	3	-	-	-	-	363	-	
lose Ein- " Personen	51	32	6	7	-	-	-	-	1 217	-	
gewiesene Einzelpersonen	16	1	3	4	-	-	-	-	83	-	
Ldkr. München											
Insassen und Personal (Einzelpersonen)	123	143	128	341	258	3 728	-	-	-	-	
wohnungs- Familien, Zahl	47	1	17	2	-	3	-	-	37	-	
lose Ein- " Personen	142	2	54	8	-	9	-	-	140	-	
gewiesene Einzelpersonen	18	22	7	-	-	1	-	-	39	-	

noch: 2. Bewohner in Unterkünften außerhalb von Wohnungen nach Art der Unterkunft
(Familien und Einzelpersonen außerhalb von Wohnungen nach Art ihrer Unterbringung)
Bundesgebiet, Länder, Verwaltungsbezirke, West-Berlin

Verwaltungsbezirk Art der Bewohner	Be- herbergungs- betriebe (Gasthäuser, Hotels usw.), Erholungs- heime	Wohnheime (Ledigenhei- me, Stifte, Gemein- schaftsunter- künfte für Arbeiter usw.)	Anstalten der Invaliden- und Altera- fürsorge, Waisen- häuser	Anstalten für Erziehung und Unterricht (Inter- nate usw.)	Anstalten für religiöse Zwecke (Klöster usw.)	Kranken-, Heil-, Pflege- anstalten	Straf-, Besserungs-, Verwahrungs- anstalten	sonstige Anstalten	Massenunterkünfte		
									Flüchtlings- und Umsiedler- lager	sonstige	
noch: Bayern											
noch: Reg.-Bez. Oberbayern											
Ldkr. Pfaffenhofen a.d. Ilm											
Insassen und Personal (Einzelpersonen)	86	-	151	360	128	69	3	-	-	-	
wohnungs- Familien, Zahl	29	-	-	-	22	-	-	-	100	-	
lose Ein- " Personen	93	-	-	-	78	-	-	-	374	-	
gewiesene Einzelpersonen	5	-	1	-	18	-	-	-	49	-	
Ldkr. Rosenheim											
Insassen und Personal (Einzelpersonen)	376	23	326	264	366	201	809	10	-	-	
wohnungs- Familien, Zahl	205	24	1	1	-	12	-	-	-	-	
lose Ein- " Personen	710	74	2	5	-	30	-	-	-	-	
gewiesene Einzelpersonen	68	7	-	-	-	-	-	-	-	-	
Ldkr. Schongau											
Insassen und Personal (Einzelpersonen)	71	154	426	50	-	117	92	-	-	-	
wohnungs- Familien, Zahl	19	9	7	-	-	1	3	-	16	1	
lose Ein- " Personen	60	24	18	-	-	2	8	-	51	2	
gewiesene Einzelpersonen	11	-	-	-	-	-	-	-	18	33	
Ldkr. Schrobenhausen											
Insassen und Personal (Einzelpersonen)	39	16	152	492	4	30	-	-	-	-	
wohnungs- Familien, Zahl	32	1	-	-	-	-	-	-	112	-	
lose Ein- " Personen	107	3	-	-	-	-	-	-	453	-	
gewiesene Einzelpersonen	5	-	-	-	-	-	-	-	12	-	
Ldkr. Starnberg											
Insassen und Personal (Einzelpersonen)	294	127	311	258	148	1 012	250	58	2	14	
wohnungs- Familien, Zahl	138	51	14	7	3	5	2	-	55	-	
lose Ein- " Personen	450	177	51	18	11	14	5	-	194	-	
gewiesene Einzelpersonen	71	2	1	-	-	3	-	-	21	-	
Ldkr. Traunstein											
Insassen und Personal (Einzelpersonen)	378	60	265	245	25	394	-	-	74	-	
wohnungs- Familien, Zahl	164	16	-	7	4	2	-	-	120	-	
lose Ein- " Personen	528	61	-	19	12	8	-	-	401	-	
gewiesene Einzelpersonen	42	2	-	3	1	-	-	-	18	-	
Ldkr. Wasserburg a. Inn											
Insassen und Personal (Einzelpersonen)	71	40	285	783	248	382	4	-	-	-	
wohnungs- Familien, Zahl	26	-	-	2	-	-	-	-	34	-	
lose Ein- " Personen	88	-	-	5	-	-	-	-	133	-	
gewiesene Einzelpersonen	27	-	-	1	-	-	-	-	3	15	
Ldkr. Weilheim											
Insassen und Personal (Einzelpersonen)	173	173	367	392	309	148	37	-	-	-	
wohnungs- Familien, Zahl	119	21	26	1	3	1	-	-	67	-	
lose Ein- " Personen	373	73	82	2	10	2	-	-	255	-	
gewiesene Einzelpersonen	36	1	6	-	4	-	-	-	44	-	
Ldkr. Wolfratshausen											
Insassen und Personal (Einzelpersonen)	88	108	233	731	106	130	-	-	-	-	
wohnungs- Familien, Zahl	78	-	9	8	3	8	-	-	26	-	
lose Ein- " Personen	275	-	31	24	9	22	-	-	108	-	
gewiesene Einzelpersonen	28	-	2	1	1	-	-	-	-	-	
Reg.-Bez. Oberbayern zusammen											
Insassen und Personal (Einzelpersonen)	7 352	10 471	12 060	14 706	4 975	16 653	3 921	168	124	58	
wohnungs- Familien, Zahl	3 566	1 801	158	144	58	109	10	3	5 330	199	
lose Ein- " Personen	11 306	6 075	513	455	193	311	31	10	18 189	631	
gewiesene Einzelpersonen	1 544	332	49	52	55	46	-	4	3 933	427	
Reg.-Bez. Niederbayern											
Stkr. Deggendorf											
Insassen und Personal (Einzelpersonen)	41	18	290	187	102	51	9	-	-	-	
wohnungs- Familien, Zahl	10	-	-	-	3	1	-	-	-	-	
lose Ein- " Personen	30	-	-	-	11	3	-	-	-	-	
gewiesene Einzelpersonen	6	-	-	-	2	-	-	-	-	-	

noch: 2. Bewohner in Unterkünften außerhalb von Wohnungen nach Art der Unterkunft
(Familien und Einzelpersonen außerhalb von Wohnungen nach Art ihrer Unterbringung)
Bundesgebiet, Länder, Verwaltungsbezirke, West-Berlin

Verwaltungsbezirk Art der Bewohner	Be- herbergungs- betriebe (Gasthäuser, Hotels usw.), Erholungs- heime	Wohnheime (Lederheime, Stifte, Gemein- schaftsunter- künfte für Arbeiter usw.)	Anstalten der Invaliden- und Alters- fürsorge, Waisen- häuser	Anstalten für Erziehung und Unterricht (Inter- nate usw.)	Anstalten für religiöse Zwecke (Klöster usw.)	Kranken-, Heil-, Pflege- anstalten	Straf-, Besserungs-, Verwahrungs- anstalten	sonstige Anstalten	Massenunterkünfte		
									Flüchtlings- und Umsiedler- lager	sonstige	
noch: Bayern											
noch: Reg.-Bez. Niederbayern											
Stkr. Landshut											
Insassen und Personal (Einzelpersonen)	63	148	496	1 169	19	124	40	-	14	-	
wohnungs- Familien, Zahl	11	17	-	5	-	-	-	-	216	-	
lose Ein- " Personen	35	57	-	18	-	-	-	-	688	-	
gewiesene Einzelpersonen	12	8	-	2	-	-	-	-	273	-	
Stkr. Passau											
Insassen und Personal (Einzelpersonen)	111	103	277	1 207	13	206	13	-	20	-	
wohnungs- Familien, Zahl	18	-	-	1	-	6	2	-	273	-	
lose Ein- " Personen	45	-	-	4	-	14	5	-	1 001	-	
gewiesene Einzelpersonen	23	-	2	-	-	1	-	-	177	-	
Stkr. Straubing											
Insassen und Personal (Einzelpersonen)	67	44	263	902	-	527	848	-	-	81	
wohnungs- Familien, Zahl	46	-	-	7	-	-	-	-	30	-	
lose Ein- " Personen	131	-	-	26	-	-	-	-	135	-	
gewiesene Einzelpersonen	47	-	-	2	-	-	-	-	2	-	
Ldkr. Bogen											
Insassen und Personal (Einzelpersonen)	21	14	39	45	16	90	-	-	-	-	
wohnungs- Familien, Zahl	36	17	-	1	1	1	-	-	19	-	
lose Ein- " Personen	134	70	-	7	7	5	-	-	62	-	
gewiesene Einzelpersonen	6	3	-	-	-	-	-	-	1	-	
Ldkr. Deggendorf											
Insassen und Personal (Einzelpersonen)	25	20	99	813	10	873	-	-	-	-	
wohnungs- Familien, Zahl	15	-	1	16	-	1	-	-	-	305	
lose Ein- " Personen	47	-	3	54	-	2	-	-	-	979	
gewiesene Einzelpersonen	3	-	-	1	-	1	-	-	-	299	
Ldkr. Dingolfing											
Insassen und Personal (Einzelpersonen)	10	4	205	402	112	21	-	-	-	-	
wohnungs- Familien, Zahl	-	-	5	-	1	1	-	-	-	-	
lose Ein- " Personen	-	-	24	-	7	4	-	-	-	-	
gewiesene Einzelpersonen	-	-	1	-	-	-	-	-	-	-	
Ldkr. Eggenfelden											
Insassen und Personal (Einzelpersonen)	49	21	201	48	31	69	5	-	-	-	
wohnungs- Familien, Zahl	11	-	11	-	5	-	-	-	-	-	
lose Ein- " Personen	31	-	45	-	14	-	-	-	-	-	
gewiesene Einzelpersonen	8	-	-	-	-	-	-	-	-	-	
Ldkr. Grafenau											
Insassen und Personal (Einzelpersonen)	28	-	55	-	-	23	-	-	-	-	
wohnungs- Familien, Zahl	13	-	-	-	-	-	-	-	-	-	
lose Ein- " Personen	49	-	-	-	-	-	-	-	-	-	
gewiesene Einzelpersonen	2	-	-	-	-	-	-	-	-	-	
Ldkr. Griesbach											
Insassen und Personal (Einzelpersonen)	57	5	101	32	89	61	-	-	4	-	
wohnungs- Familien, Zahl	15	-	-	3	7	7	-	-	46	292	
lose Ein- " Personen	51	-	-	11	19	20	-	-	171	926	
gewiesene Einzelpersonen	9	-	-	1	8	-	-	-	170	15	
Ldkr. Kelheim											
Insassen und Personal (Einzelpersonen)	71	-	148	91	62	175	8	-	5	-	
wohnungs- Familien, Zahl	45	-	12	9	5	-	-	-	55	-	
lose Ein- " Personen	148	-	33	26	17	-	-	-	215	-	
gewiesene Einzelpersonen	12	-	3	6	2	-	-	-	20	-	
Ldkr. Kitzting											
Insassen und Personal (Einzelpersonen)	49	-	82	109	14	33	-	-	-	-	
wohnungs- Familien, Zahl	46	-	-	-	7	-	-	-	53	-	
lose Ein- " Personen	145	-	-	-	20	-	-	-	203	-	
gewiesene Einzelpersonen	16	-	-	-	-	-	-	-	12	-	
Ldkr. Landau a.d. Isar											
Insassen und Personal (Einzelpersonen)	11	-	229	122	13	8	1	-	2	-	
wohnungs- Familien, Zahl	15	-	-	3	-	-	-	-	233	-	
lose Ein- " Personen	48	-	-	9	-	-	-	-	897	-	
gewiesene Einzelpersonen	1	-	-	-	-	-	-	-	33	-	

noch: 2. Bewohner in Unterkünften außerhalb von Wohnungen nach Art der Unterkunft
(Familien und Einzelpersonen außerhalb von Wohnungen nach Art ihrer Unterbringung)
Bundesgebiet, Länder, Verwaltungsbezirke, West-Berlin

Verwaltungsbezirk Art der Bewohner	Be- herbergungs- betriebe (Gasthäuser, Hotels usw.), Erholungs- heime	Wohnheime (Ledigenhei- me, Stifte, Gemein- schaftsunter- künfte für Arbeiter usw.)	Anstalten der Invaliden- und Alters- fürsorge, Waisen- häuser	Anstalten für Erziehung und Unterricht (Inter- nate usw.)	Anstalten für religiöse Zwecke (Klöster usw.)	Kranken-, Heil-, Pflege- anstalten	Straf-, Besserungs-, Verwahrungs- anstalten	sonstige Anstalten	Massenunterkünfte	
									Flüchtlings- und Umsiedler- lager	sonstige
noch: Bayern										
noch: Reg.-Bez. Niederbayern										
Ldkr. Landshut										
Insassen und Personal (Einzelpersonen)	3	—	415	111	156	—	—	—	—	17
wohnungs- Familien, Zahl	3	—	4	—	—	—	—	—	—	3
lose Ein- " Personen	22	—	15	—	—	—	—	—	—	9
gewiesene Einzelpersonen	—	—	—	—	—	—	—	—	—	12
Ldkr. Mainburg										
Insassen und Personal (Einzelpersonen)	40	9	—	—	13	14	—	—	—	—
wohnungs- Familien, Zahl	4	—	—	—	—	—	—	—	81	—
lose Ein- " Personen	14	—	—	—	—	—	—	—	318	—
gewiesene Einzelpersonen	9	—	—	—	—	—	—	—	5	—
Ldkr. Mollersdorf										
Insassen und Personal (Einzelpersonen)	25	—	81	99	578	408	—	—	—	—
wohnungs- Familien, Zahl	10	—	1	—	1	—	—	—	—	—
lose Ein- " Personen	33	—	3	—	6	—	—	—	—	—
gewiesene Einzelpersonen	6	—	—	—	—	—	—	—	—	—
Ldkr. Passau										
Insassen und Personal (Einzelpersonen)	49	64	80	1 106	136	51	181	—	15	—
wohnungs- Familien, Zahl	56	—	7	36	4	—	2	—	367	—
lose Ein- " Personen	202	—	20	139	20	—	6	—	1 259	—
gewiesene Einzelpersonen	24	—	—	11	1	—	—	—	206	3
Ldkr. Pfarrkirchen										
Insassen und Personal (Einzelpersonen)	47	31	226	494	14	140	6	—	—	—
wohnungs- Familien, Zahl	13	—	—	1	1	—	—	—	27	—
lose Ein- " Personen	35	—	—	5	3	—	—	—	112	—
gewiesene Einzelpersonen	13	—	—	—	—	—	—	—	5	—
Ldkr. Regen										
Insassen und Personal (Einzelpersonen)	68	8	158	44	15	24	4	—	—	—
wohnungs- Familien, Zahl	115	4	1	1	—	—	—	—	16	—
lose Ein- " Personen	420	9	5	4	—	—	—	—	54	—
gewiesene Einzelpersonen	22	—	—	—	—	—	—	—	—	—
Ldkr. Rottenburg										
Insassen und Personal (Einzelpersonen)	9	—	248	455	29	29	—	—	—	—
wohnungs- Familien, Zahl	23	—	—	5	1	—	—	—	45	—
lose Ein- " Personen	77	—	—	25	2	—	—	—	215	—
gewiesene Einzelpersonen	17	—	—	—	—	—	—	—	10	—
Ldkr. Straubing										
Insassen und Personal (Einzelpersonen)	5	—	71	161	21	156	—	—	—	11
wohnungs- Familien, Zahl	1	—	2	2	5	—	—	—	128	—
lose Ein- " Personen	5	—	5	7	16	—	—	—	495	—
gewiesene Einzelpersonen	—	—	1	—	—	—	—	—	36	—
Ldkr. Viechtach										
Insassen und Personal (Einzelpersonen)	13	10	78	—	—	20	—	—	1	—
wohnungs- Familien, Zahl	13	—	9	—	—	—	—	—	33	—
lose Ein- " Personen	40	—	33	—	—	—	—	—	114	—
gewiesene Einzelpersonen	3	—	3	—	—	—	—	—	7	—
Ldkr. Vilsbiburg										
Insassen und Personal (Einzelpersonen)	24	19	204	40	49	235	—	—	—	—
wohnungs- Familien, Zahl	3	—	—	—	—	—	—	—	18	—
lose Ein- " Personen	11	—	—	—	—	—	—	—	126	—
gewiesene Einzelpersonen	1	—	—	—	—	—	—	—	3	—
Ldkr. Vilshofen										
Insassen und Personal (Einzelpersonen)	18	14	207	531	252	75	—	—	—	—
wohnungs- Familien, Zahl	4	—	5	1	12	—	—	—	164	—
lose Ein- " Personen	10	—	13	3	36	—	—	—	641	—
gewiesene Einzelpersonen	2	—	1	—	4	—	—	—	30	—
Ldkr. Wegscheid										
Insassen und Personal (Einzelpersonen)	1	6	37	10	29	19	—	—	—	—
wohnungs- Familien, Zahl	26	—	—	—	1	—	—	—	11	—
lose Ein- " Personen	111	—	—	—	6	—	—	—	39	—
gewiesene Einzelpersonen	12	—	—	—	—	—	—	—	2	—

noch: 2. Bewohner in Unterkünften außerhalb von Wohnungen nach Art der Unterkunft
(Familien und Einzelpersonen außerhalb von Wohnungen nach Art ihrer Unterbringung)
Bundesgebiet, Länder, Verwaltungsbezirke, West-Berlin

Verwaltungsbezirk	Art der Bewohner	Be- herbergungs- betriebe (Gasthäuser, Hotels usw.), Erholungs- heime	Wohnheime (Ledigenhei- me, Stifte, Gemein- schaftsunter- künfte für Arbeiter usw.)	Anstalten der Invaliden- und Alters- fürsorge, Waisen- häuser	Anstalten für Erziehung- und Unterricht (Inter- nate usw.)	Anstalten für religiöse Zwecke (Klöster usw.)	Kranken-, Heil-, Pflege- anstalten	Straf-, Besserungs-, Verwahrungs- anstalten	sonstige Anstalten	Massenunterkünfte	
										Flüchtlings- und Umsiedler- lager	sonstige
noch: Bayern											
noch: Reg.-Bez. Niederbayern											
Ldkr. Wolfstein											
Insassen und Personal (Einzelpersonen)		22	—	115	19	11	33	—	—	—	—
wohnungs- Familien, Zahl		58	—	8	—	—	—	—	—	4	—
lose Ein- " Personen		196	—	21	—	—	—	—	—	23	—
gewiesene Einzelpersonen		19	—	2	—	—	—	—	—	—	—
Reg.-Bez. Niederbayern zusammen											
Insassen und Personal (Einzelpersonen)		927	538	4 405	8 197	1 784	3 465	1 115	—	61	109
wohnungs- Familien, Zahl		610	38	66	91	54	17	4	—	1 819	600
lose Ein- " Personen		2 070	136	220	338	184	48	11	—	6 768	1 914
gewiesene Einzelpersonen		273	11	13	23	17	2	—	—	992	329
Reg.-Bez. Oberpfalz											
Stkr. Amberg											
Insassen und Personal (Einzelpersonen)		20	99	283	168	89	144	731	—	23	—
wohnungs- Familien, Zahl		6	2	1	1	—	2	—	—	324	—
lose Ein- " Personen		23	6	2	10	—	6	—	—	1 075	—
gewiesene Einzelpersonen		3	—	—	—	—	—	—	—	301	—
Stkr. Neumarkt i.d. Oberpfalz											
Insassen und Personal (Einzelpersonen)		10	11	27	108	257	34	—	—	—	—
wohnungs- Familien, Zahl		1	18	—	—	1	—	—	—	—	—
lose Ein- " Personen		3	78	—	—	2	—	—	—	—	—
gewiesene Einzelpersonen		4	1	—	1	—	—	—	—	—	—
Stkr. Regensburg											
Insassen und Personal (Einzelpersonen)		109	318	801	1 802	204	1 594	285	—	—	—
wohnungs- Familien, Zahl		40	1	3	6	3	3	—	—	394	—
lose Ein- " Personen		123	3	6	18	7	7	—	—	1 320	—
gewiesene Einzelpersonen		106	2	11	7	—	8	—	—	185	—
Stkr. Schwandorf i. Bayern											
Insassen und Personal (Einzelpersonen)		13	—	61	14	121	—	6	—	—	—
wohnungs- Familien, Zahl		1	—	—	—	—	—	—	—	—	—
lose Ein- " Personen		3	—	—	—	—	—	—	—	—	—
gewiesene Einzelpersonen		1	—	2	—	—	—	—	—	—	—
Stkr. Weiden											
Insassen und Personal (Einzelpersonen)		33	57	8	379	77	66	17	—	3	—
wohnungs- Familien, Zahl		7	—	—	—	—	—	—	—	84	—
lose Ein- " Personen		17	—	—	—	—	—	—	—	277	—
gewiesene Einzelpersonen		12	—	1	—	—	—	—	—	46	—
Ldkr. Amberg											
Insassen und Personal (Einzelpersonen)		3	29	—	21	128	16	13	—	—	—
wohnungs- Familien, Zahl		—	—	—	—	—	1	—	—	86	—
lose Ein- " Personen		—	—	—	—	—	2	—	—	307	—
gewiesene Einzelpersonen		—	—	—	—	—	2	—	—	12	—
Ldkr. Beilngries											
Insassen und Personal (Einzelpersonen)		1	—	263	—	73	262	—	—	—	—
wohnungs- Familien, Zahl		6	—	15	—	4	—	—	—	84	—
lose Ein- " Personen		18	—	47	—	12	—	—	—	307	—
gewiesene Einzelpersonen		5	—	3	—	—	—	—	—	7	—
Ldkr. Burglengenfeld											
Insassen und Personal (Einzelpersonen)		91	—	69	112	11	114	497	—	—	—
wohnungs- Familien, Zahl		—	38	—	6	5	4	—	—	8	—
lose Ein- " Personen		—	162	—	20	15	13	—	—	27	—
gewiesene Einzelpersonen		1	—	—	1	—	1	—	—	—	—
Ldkr. Cham											
Insassen und Personal (Einzelpersonen)		40	27	101	244	26	150	9	—	1	—
wohnungs- Familien, Zahl		15	9	10	—	—	—	—	—	316	—
lose Ein- " Personen		60	28	40	—	—	—	—	—	1 072	—
gewiesene Einzelpersonen		9	—	5	—	1	—	—	—	247	—

noch: 2. Bewohner in Unterkünften außerhalb von Wohnungen nach Art der Unterkunft
(Familien und Einzelpersonen außerhalb von Wohnungen nach Art ihrer Unterbringung)
Bundesgebiet, Länder, Verwaltungsbezirke, West-Berlin

Verwaltungsbezirk Art der Bewohner	Be- herbergungs- betriebe (Gasthäuser, Hotels usw.), Erholungs- heime	Wohnheime (Ledigenhei- me, Stifte, Gemein- schaftsunter- künfte für Arbeiter usw.)	Anstalten der Invaliden- und Alters- fürsorge, Waisen- häuser	Anstalten für Erziehung und Unterricht (Inter- nate usw.)	Anstalten für religiöse Zwecke (Klöster usw.)	Kranken-, Heil-, Pflege- anstalten	Straf-, Besserungs-, Verwahrungs- anstalten	sonstige Anstalten	Massenunterkünfte		
									Flüchtlings- und Umsiedler- lager	sonstige	
noch: Bayern											
noch: Reg.-Bez. Oberpfalz											
Ldkr. Eschenbach i.d. Oberpfalz											
Insassen und Personal (Einzelpersonen)	34	32	500	—	20	36	2	—	2	—	
wohnungs- Familien, Zahl	21	1	1	—	4	1	—	—	355	—	
lose Ein- " Personen	61	2	3	—	13	2	—	—	1 387	—	
gewiesene Einzelpersonen	8	—	3	—	—	—	—	—	80	—	
Ldkr. Kemnath											
Insassen und Personal (Einzelpersonen)	6	—	24	—	—	13	—	—	—	—	
wohnungs- Familien, Zahl	2	—	—	—	—	—	—	—	—	—	
lose Ein- " Personen	4	—	—	—	—	—	—	—	—	—	
gewiesene Einzelpersonen	1	—	—	—	—	—	—	—	—	—	
Ldkr. Nobburg											
Insassen und Personal (Einzelpersonen)	21	28	67	3	29	13	—	—	—	—	
wohnungs- Familien, Zahl	10	—	1	—	—	—	—	—	149	—	
lose Ein- " Personen	31	—	3	—	—	—	—	—	534	—	
gewiesene Einzelpersonen	3	—	—	—	—	—	—	—	15	—	
Ldkr. Neumarkt i.d. Oberpfalz											
Insassen und Personal (Einzelpersonen)	6	12	133	—	88	330	29	—	—	—	
wohnungs- Familien, Zahl	—	—	7	—	3	2	—	—	103	—	
lose Ein- " Personen	—	—	23	—	8	4	—	—	424	—	
gewiesene Einzelpersonen	8	—	—	—	—	—	—	—	28	—	
Ldkr. Neunburg vorm Wald											
Insassen und Personal (Einzelpersonen)	6	—	69	—	39	10	—	—	—	—	
wohnungs- Familien, Zahl	3	—	2	—	—	—	—	—	22	—	
lose Ein- " Personen	8	—	5	—	—	—	—	—	69	—	
gewiesene Einzelpersonen	4	—	—	—	—	—	—	—	4	—	
Ldkr. Neustadt a.d. Waldnaab											
Insassen und Personal (Einzelpersonen)	30	23	18	69	46	209	—	—	—	—	
wohnungs- Familien, Zahl	22	1	1	2	—	—	—	—	24	—	
lose Ein- " Personen	66	3	2	8	—	—	—	—	96	—	
gewiesene Einzelpersonen	18	1	—	1	—	—	—	—	7	—	
Ldkr. Oberviechtach											
Insassen und Personal (Einzelpersonen)	16	3	—	8	9	15	—	—	—	—	
wohnungs- Familien, Zahl	1	—	—	—	—	—	—	—	—	—	
lose Ein- " Personen	3	—	—	—	—	—	—	—	—	—	
gewiesene Einzelpersonen	—	4	—	—	—	—	—	—	—	—	
Ldkr. Parsberg											
Insassen und Personal (Einzelpersonen)	25	15	28	308	8	69	—	—	6	—	
wohnungs- Familien, Zahl	18	—	—	—	—	—	—	—	305	—	
lose Ein- " Personen	51	—	—	—	—	—	—	—	1 063	—	
gewiesene Einzelpersonen	10	—	—	—	—	—	—	—	126	—	
Ldkr. Regensburg											
Insassen und Personal (Einzelpersonen)	42	45	208	387	64	313	—	—	1	—	
wohnungs- Familien, Zahl	7	—	—	2	—	—	—	—	71	—	
lose Ein- " Personen	15	—	—	7	—	—	—	—	280	—	
gewiesene Einzelpersonen	5	—	—	—	—	—	—	—	21	—	
Ldkr. Riedenburg											
Insassen und Personal (Einzelpersonen)	20	7	—	170	29	23	—	—	—	—	
wohnungs- Familien, Zahl	11	—	—	2	6	—	—	—	17	—	
lose Ein- " Personen	31	—	—	4	19	—	—	—	67	—	
gewiesene Einzelpersonen	3	—	—	—	3	—	—	—	—	—	
Ldkr. Roding											
Insassen und Personal (Einzelpersonen)	51	—	48	17	93	537	—	—	—	—	
wohnungs- Familien, Zahl	17	—	—	1	1	—	—	—	134	—	
lose Ein- " Personen	57	—	—	3	2	—	—	—	460	—	
gewiesene Einzelpersonen	6	—	—	—	1	—	—	—	55	—	
Ldkr. Sulzbach-Rosenberg											
Insassen und Personal (Einzelpersonen)	14	140	19	406	—	39	—	—	—	—	
wohnungs- Familien, Zahl	45	103	—	—	—	—	—	—	267	—	
lose Ein- " Personen	154	379	—	—	—	—	—	—	980	—	
gewiesene Einzelpersonen	7	3	—	—	—	—	—	—	82	—	

noch: 2. Bewohner in Unterkünften außerhalb von Wohnungen nach Art der Unterkunft
(Familien und Einzelpersonen außerhalb von Wohnungen nach Art ihrer Unterbringung)
Bundesgebiet, Länder, Verwaltungsbezirke, West-Berlin

Verwaltungsbezirk Art der Bewohner	Be- herbergungs- betriebe (Gasthäuser, Hotels usw.), Erholungs- heime	Wohnheime (Ledigenhei- me, Stifte, Gemein- schaftsunter- künfte für Arbeiter usw.)	Anstalten der Invaliden- und Alters- fürsorge, Waisen- häuser	Anstalten für Erziehung und Unterricht (Inter- nate usw.)	Anstalten für religiöse Zwecke (Klöster usw.)	Kranken- heil-, Pflege- anstalten	Straf-, Besserungs-, Verwahrun- gsanstalten	sonstige Anstalten	Massenunterkünfte	
									Flüchtlings- und Umsiedler- lager	sonstige
noch: Bayern										
noch: Reg.-Bez. Oberpfalz										
Ldkr. Tirschenreuth										
Insassen und Personal (Einzelpersonen)	33	28	119	187	253	137	9	-	-	-
wohnungs- Familien, Zahl	5	8	-	-	5	2	-	-	50	-
lose Ein- * Personen	17	31	-	-	12	4	-	-	149	-
gewiesene Einzelpersonen	6	2	-	2	5	-	-	-	134	-
Ldkr. Vohenstrauß										
Insassen und Personal (Einzelpersonen)	6	13	114	36	6	10	-	-	-	-
wohnungs- Familien, Zahl	4	1	-	-	-	-	-	-	-	-
lose Ein- * Personen	12	3	-	-	-	-	-	-	-	-
gewiesene Einzelpersonen	4	1	-	-	-	-	-	-	-	-
Ldkr. Waldmünchen										
Insassen und Personal (Einzelpersonen)	17	20	22	-	-	27	-	-	-	-
wohnungs- Familien, Zahl	6	-	1	-	-	-	-	-	51	-
lose Ein- * Personen	19	-	2	-	-	-	-	-	158	-
gewiesene Einzelpersonen	2	-	1	-	-	-	-	-	15	-
Reg.-Bez. Oberpfalz zusammen										
Insassen und Personal (Einzelpersonen)	647	907	2 982	4 439	1 670	4 161	1 598	-	36	-
wohnungs- Familien, Zahl	248	182	42	23	32	15	-	-	2 844	-
lose Ein- * Personen	776	695	133	70	90	38	-	-	10 052	-
gewiesene Einzelpersonen	226	14	26	12	10	11	-	-	1 365	-
Reg.-Bez. Oberfranken										
Stkr. Bamberg										
Insassen und Personal (Einzelpersonen)	65	370	762	1 519	136	428	87	-	190	-
wohnungs- Familien, Zahl	32	6	-	2	-	-	1	-	263	2
lose Ein- * Personen	93	26	-	7	-	-	2	-	833	5
gewiesene Einzelpersonen	27	11	-	-	-	-	-	-	113	-
Stkr. Bayreuth										
Insassen und Personal (Einzelpersonen)	55	7	115	185	13	714	502	-	-	-
wohnungs- Familien, Zahl	2	-	-	-	-	6	-	-	160	-
lose Ein- * Personen	5	-	-	-	-	22	-	-	526	-
gewiesene Einzelpersonen	-	-	-	-	-	-	-	-	27	-
Stkr. Coburg										
Insassen und Personal (Einzelpersonen)	71	15	157	24	62	134	5	-	-	-
wohnungs- Familien, Zahl	11	-	-	-	-	1	-	-	-	-
lose Ein- * Personen	31	-	-	-	-	4	-	-	-	-
gewiesene Einzelpersonen	25	-	-	-	-	-	-	-	-	-
Stkr. Forchheim										
Insassen und Personal (Einzelpersonen)	-	66	172	45	23	60	-	-	-	-
wohnungs- Familien, Zahl	12	-	-	-	-	-	-	-	-	-
lose Ein- * Personen	40	-	-	-	-	-	-	-	-	-
gewiesene Einzelpersonen	2	-	-	-	-	-	-	-	-	-
Stkr. Hof										
Insassen und Personal (Einzelpersonen)	41	206	130	241	5	172	59	-	30	1
wohnungs- Familien, Zahl	11	10	-	-	-	1	-	-	963	1
lose Ein- * Personen	39	37	-	-	-	3	-	-	3 153	3
gewiesene Einzelpersonen	8	-	-	10	-	1	-	-	594	15
Stkr. Kulmbach										
Insassen und Personal (Einzelpersonen)	27	19	26	53	-	59	-	-	10	-
wohnungs- Familien, Zahl	9	-	-	-	-	-	-	-	150	-
lose Ein- * Personen	22	-	-	-	-	-	-	-	506	-
gewiesene Einzelpersonen	4	-	-	-	-	1	-	-	47	-
Stkr. Marktradwitz										
Insassen und Personal (Einzelpersonen)	27	3	15	-	8	33	-	-	16	-
wohnungs- Familien, Zahl	4	-	1	-	1	-	-	-	103	-
lose Ein- * Personen	17	-	3	-	2	-	-	-	367	-
gewiesene Einzelpersonen	-	-	-	-	-	-	-	-	-	11

noch: 2. Bewohner in Unterkünften außerhalb von Wohnungen nach Art der Unterkunft
(Familien und Einzelpersonen außerhalb von Wohnungen nach Art ihrer Unterbringung)
Bundesgebiet, Länder, Verwaltungsbezirke, West-Berlin

Verwaltungsbezirk Art der Bewohner	Beherbergungsbetriebe (Gasthäuser, Hotels usw.), Erholungsheime	Wohnheime (Liedigenheime, Stifte, Gemeinschaftsunterkünfte für Arbeiter usw.)	Anstalten der Invaliden- und Alters- fürsorge, Waisen- häuser	Anstalten für Erziehung und Untericht (Internate usw.)	Anstalten für religiöse Zwecke (Klöster usw.)	Kranken-, Heil-, Pflege- anstalten	Straf-, Besserungs-, Verwahrungs- anstalten	sonstige Anstalten	Massenunterkünfte	
									Flüchtlings- und Umsiedler- lager	sonstige

noch: Reg.-Bez. Oberfranken

Stkr. Neustadt b. Coburg

Insassen und Personal (Einzelpersonen)	9	3	-	-	-	6	-	-	-	-
wohnungs- Familien, Zahl	4	-	-	-	-	-	-	-	117	-
lose Ein- " Personen	13	-	-	-	-	-	-	-	414	-
gewiesene Einzelpersonen	1	-	-	-	-	-	-	-	31	-

Stkr. Selb

Insassen und Personal (Einzelpersonen)	7	-	64	-	5	35	-	-	35	-
wohnungs- Familien, Zahl	-	-	-	-	-	-	-	-	51	-
lose Ein- " Personen	-	-	-	-	-	-	-	-	176	-
gewiesene Einzelpersonen	-	-	-	-	-	-	-	-	10	-

Ldkr. Bamberg

Insassen und Personal (Einzelpersonen)	32	45	309	111	38	46	302	-	1	-
wohnungs- Familien, Zahl	21	-	1	-	-	-	-	-	20	-
lose Ein- " Personen	72	-	2	-	-	-	-	-	64	-
gewiesene Einzelpersonen	6	-	1	-	-	-	-	-	5	-

Ldkr. Bayreuth

Insassen und Personal (Einzelpersonen)	33	-	67	27	-	90	-	-	-	-
wohnungs- Familien, Zahl	51	-	-	-	-	1	-	-	298	-
lose Ein- " Personen	158	-	-	-	-	4	-	-	1 030	-
gewiesene Einzelpersonen	15	-	-	-	-	-	-	-	103	-

Ldkr. Coburg

Insassen und Personal (Einzelpersonen)	14	51	455	71	-	14	-	-	-	-
wohnungs- Familien, Zahl	14	-	6	1	-	3	-	-	-	-
lose Ein- " Personen	50	-	16	2	-	13	-	-	-	-
gewiesene Einzelpersonen	10	-	-	1	-	-	-	-	-	-

Ldkr. Ebermannstadt

Insassen und Personal (Einzelpersonen)	39	10	175	43	4	95	-	-	3	-
wohnungs- Familien, Zahl	70	-	5	-	-	-	-	-	148	-
lose Ein- " Personen	238	-	20	-	-	-	-	-	558	-
gewiesene Einzelpersonen	17	-	1	-	-	-	-	-	77	-

Ldkr. Forchheim

Insassen und Personal (Einzelpersonen)	10	-	287	63	5	30	-	-	-	-
wohnungs- Familien, Zahl	13	-	7	-	3	-	-	-	93	-
lose Ein- " Personen	40	-	25	-	12	-	-	-	308	-
gewiesene Einzelpersonen	5	-	-	-	-	-	-	-	25	-

Ldkr. Höchstädt a.d. Aisch

Insassen und Personal (Einzelpersonen)	8	46	257	222	18	373	-	-	-	-
wohnungs- Familien, Zahl	4	3	2	-	-	-	-	-	-	-
lose Ein- " Personen	13	8	7	-	-	-	-	-	-	-
gewiesene Einzelpersonen	1	-	-	-	-	-	-	-	-	-

Ldkr. Hof

Insassen und Personal (Einzelpersonen)	12	8	124	-	-	16	33	-	24	-
wohnungs- Familien, Zahl	3	-	1	-	-	-	-	-	104	-
lose Ein- " Personen	11	-	2	-	-	-	-	-	354	-
gewiesene Einzelpersonen	-	-	-	-	-	-	-	-	54	-

Ldkr. Kronach

Insassen und Personal (Einzelpersonen)	30	31	75	26	43	69	-	-	-	-
wohnungs- Familien, Zahl	84	-	-	-	-	-	-	-	41	-
lose Ein- " Personen	318	-	-	-	-	-	-	-	131	-
gewiesene Einzelpersonen	19	-	-	-	-	-	-	-	36	7

Ldkr. Kulmbach

Insassen und Personal (Einzelpersonen)	22	-	222	131	4	583	5	-	1	-
wohnungs- Familien, Zahl	18	-	-	1	-	-	-	-	164	-
lose Ein- " Personen	54	-	-	3	-	-	-	-	589	-
gewiesene Einzelpersonen	4	-	-	1	-	-	-	-	53	-

Ldkr. Lichtenfels

Insassen und Personal (Einzelpersonen)	17	26	97	196	10	383	-	-	-	-
wohnungs- Familien, Zahl	2	-	-	1	-	-	-	-	25	-
lose Ein- " Personen	8	-	-	2	-	-	-	-	106	-
gewiesene Einzelpersonen	2	-	-	-	-	-	-	-	11	-

noch: Bayern

noch: 2. Bewohner in Unterkünften außerhalb von Wohnungen nach Art der Unterkunft
(Familien und Einzelpersonen außerhalb von Wohnungen nach Art ihrer Unterbringung)
Bundesgebiet, Länder, Verwaltungsbezirke, West-Berlin

Verwaltungsbezirk Art der Bewohner		Beherbergungsbetriebe (Gasthäuser, Hotels usw.), Erholungs- heime	Wohnheime (Liedigkeits- heime, Stifte, Gemein- schaftsunter- künfte für Arbeiter usw.)	Anstalten für Erziehung und Unterricht (Inter- nate usw.)	Anstalten für religiöse Zwecke (Klöster usw.)	Kranken-, Heil-, Pflege- anstalten	Straf-, Besserungs-, Verwahrun- gsanstalten	sonstige Anstalten	Massenunterkünfte		
									Flüchtlings- und Umsiedler- lager	sonstige	
noch: Bayern											
noch: Reg.-Bez. Oberfranken											
Ldkr. Münchenberg											
Insassen und Personal (Einzelpersonen)	33	-	127	37	-	28	-	-	-	-	-
Wohnungs- Familien, Zahl	35	-	1	-	-	-	-	-	11	-	-
lose Ein- " Personen	111	-	2	-	-	-	-	-	41	-	-
gewiesene Einzelpersonen	10	-	1	-	-	-	-	-	-	1	-
Ldkr. Naila											
Insassen und Personal (Einzelpersonen)	50	-	310	144	-	23	-	10	-	-	-
Wohnungs- Familien, Zahl	58	-	2	-	-	-	-	-	40	-	-
lose Ein- " Personen	188	-	9	-	-	-	-	-	156	-	-
gewiesene Einzelpersonen	19	-	-	-	-	-	-	-	9	-	-
Ldkr. Pegnitz											
Insassen und Personal (Einzelpersonen)	52	48	153	7	15	8	-	-	-	-	-
Wohnungs- Familien, Zahl	50	-	1	-	-	-	-	-	44	-	-
lose Ein- " Personen	159	-	3	-	-	-	-	-	149	-	-
gewiesene Einzelpersonen	12	1	-	-	-	-	-	-	18	-	-
Ldkr. Rehau											
Insassen und Personal (Einzelpersonen)	8	-	99	25	-	16	56	-	-	-	-
Wohnungs- Familien, Zahl	8	-	-	1	-	-	-	-	19	-	-
lose Ein- " Personen	22	-	-	3	-	-	-	-	79	-	-
gewiesene Einzelpersonen	13	-	-	-	-	-	-	-	2	-	-
Ldkr. Stadtsteinach											
Insassen und Personal (Einzelpersonen)	7	-	102	-	6	20	-	-	-	-	-
Wohnungs- Familien, Zahl	24	-	-	-	-	-	-	-	-	-	-
lose Ein- " Personen	75	-	-	-	-	-	-	-	-	-	-
gewiesene Einzelpersonen	3	-	-	-	-	-	-	-	-	-	-
Ldkr. Staffelstein											
Insassen und Personal (Einzelpersonen)	15	10	277	-	171	300	-	-	-	-	-
Wohnungs- Familien, Zahl	16	-	-	-	3	2	-	-	35	-	-
lose Ein- " Personen	52	-	-	-	8	5	-	-	142	-	-
gewiesene Einzelpersonen	4	-	-	-	1	-	-	-	7	-	-
Ldkr. Wunsiedel											
Insassen und Personal (Einzelpersonen)	33	8	235	178	4	27	4	-	-	-	-
Wohnungs- Familien, Zahl	70	-	-	3	-	1	-	-	13	-	-
lose Ein- " Personen	252	-	-	9	-	3	-	-	43	-	-
gewiesene Einzelpersonen	26	-	-	-	3	-	-	-	2	-	-
Reg.-Bez. Oberfranken zusammen											
Insassen und Personal (Einzelpersonen)	717	972	4 812	3 348	570	3 752	1 053	10	310	1	-
Wohnungs- Familien, Zahl	626	19	27	9	7	15	1	-	2 862	3	-
lose Ein- " Personen	2 081	71	89	26	22	54	2	-	9 725	8	-
gewiesene Einzelpersonen	233	12	3	12	4	2	-	-	1 224	34	-
Reg.-Bez. Mittelfranken											
Stkr. Ansbach											
Insassen und Personal (Einzelpersonen)	30	15	122	76	-	1 294	119	-	-	-	-
Wohnungs- Familien, Zahl	8	-	1	-	-	-	-	-	78	-	-
lose Ein- " Personen	27	-	3	-	-	-	-	-	186	-	-
gewiesene Einzelpersonen	7	-	1	-	-	-	-	-	184	-	-
Stkr. Eichstätt											
Insassen und Personal (Einzelpersonen)	9	26	169	774	166	33	38	-	2	-	-
Wohnungs- Familien, Zahl	2	-	1	5	-	-	-	-	39	-	-
lose Ein- " Personen	4	-	6	17	-	-	-	-	144	-	-
gewiesene Einzelpersonen	-	-	1	1	-	-	-	-	11	-	-
Stkr. Erlangen											
Insassen und Personal (Einzelpersonen)	42	322	192	68	-	1 769	13	-	-	-	-
Wohnungs- Familien, Zahl	7	28	-	-	-	1	-	-	-	-	6
lose Ein- " Personen	19	90	-	-	-	2	-	-	-	-	19
gewiesene Einzelpersonen	15	10	-	-	-	-	-	-	-	-	6

noch: 2. Bewohner in Unterkünften außerhalb von Wohnungen nach Art der Unterkunft
(Familien und Einzelpersonen außerhalb von Wohnungen nach Art ihrer Unterbringung)
Bundesgebiet, Länder, Verwaltungsbezirke, West-Berlin

Verwaltungsbezirk Art der Bewohner		Be- herbergungs- betriebe (Gasthäuser, Hotels usw.), Erholungs- heime	Wohnheime (Ledigenhei- me, Stifte, Gemein- schaftsunter- künfte für Arbeiter usw.)	Anstalten der Invaliden- und Alters- fürsorge, Waisen- häuser	Anstalten für Erziehung und Unterricht (Inter- nate usw.)	Anstalten für religiöse Zwecke (Klöster usw.)	Kranken-, Heil-, Pflege- anstalten	Straf-, Besserungs-, Verwahrungs- anstalten	sonstige Anstalten	Massenunterkünfte	
										Flüchtlings- und Umsiedler- lager	sonstige
noch: Bayern											
noch: Reg.-Bez. Mittelfranken											
Stkr. Fürth											
Insassen und Personal (Einzelpersonen)		16	117	330	195	9	307	-	-	-	-
wohnungs- Familien, Zahl		3	-	14	-	-	1	-	-	171	10
lose Ein- * Personen		7	-	36	-	-	3	-	-	700	23
gewiesene Einzelpersonen		9	-	7	-	-	1	-	-	119	54
Stkr. Nürnberg											
Insassen und Personal (Einzelpersonen)		138	1 826	1 186	328	92	1 008	378	-	14	-
wohnungs- Familien, Zahl		23	131	30	5	-	5	-	-	1 349	37
lose Ein- * Personen		62	463	72	16	-	14	-	-	4 657	127
gewiesene Einzelpersonen		54	20	23	-	4	1	-	-	2 487	56
Stkr. Rothenburg ob d. Tauber											
Insassen und Personal (Einzelpersonen)		46	-	158	101	4	20	5	-	-	-
wohnungs- Familien, Zahl		4	-	-	1	-	-	-	-	-	-
lose Ein- * Personen		11	-	-	2	-	-	-	-	-	-
gewiesene Einzelpersonen		3	-	-	-	1	-	-	-	-	-
Stkr. Schwabach											
Insassen und Personal (Einzelpersonen)		14	5	35	110	-	57	4	-	-	-
wohnungs- Familien, Zahl		2	-	-	5	-	-	-	-	196	-
lose Ein- * Personen		7	-	-	13	-	-	-	-	597	-
gewiesene Einzelpersonen		-	-	-	1	-	-	-	-	125	-
Stkr. Weißenburg i. Bayern											
Insassen und Personal (Einzelpersonen)		16	-	210	-	-	34	16	-	3	-
wohnungs- Familien, Zahl		3	-	-	-	-	-	-	-	102	-
lose Ein- * Personen		7	-	-	-	-	-	-	-	338	-
gewiesene Einzelpersonen		7	-	1	-	-	-	-	-	102	-
Ldkr. Ansbach											
Insassen und Personal (Einzelpersonen)		35	248	659	1 168	83	1 018	41	-	-	-
wohnungs- Familien, Zahl		4	-	1	-	2	-	-	-	-	-
lose Ein- * Personen		12	-	4	-	8	-	-	-	-	-
gewiesene Einzelpersonen		1	-	-	-	-	-	-	-	-	-
Ldkr. Dinkelsbühl											
Insassen und Personal (Einzelpersonen)		31	-	225	56	2	35	-	-	7	-
wohnungs- Familien, Zahl		4	-	5	-	-	-	-	-	61	-
lose Ein- * Personen		15	-	11	-	-	-	-	-	225	-
gewiesene Einzelpersonen		7	-	7	-	-	-	-	-	49	-
Ldkr. Eichstätt											
Insassen und Personal (Einzelpersonen)		6	21	23	-	-	26	93	-	1	-
wohnungs- Familien, Zahl		1	-	1	-	-	5	-	-	27	-
lose Ein- * Personen		2	-	5	-	-	20	-	-	96	-
gewiesene Einzelpersonen		1	-	-	-	-	-	-	-	22	-
Ldkr. Erlangen											
Insassen und Personal (Einzelpersonen)		3	226	-	-	-	8	120	-	-	-
wohnungs- Familien, Zahl		2	1	-	-	-	-	-	-	221	-
lose Ein- * Personen		20	2	-	-	-	-	-	-	829	-
gewiesene Einzelpersonen		1	100	-	-	-	-	-	-	27	-
Ldkr. Feuchtwangen											
Insassen und Personal (Einzelpersonen)		6	9	54	171	-	20	2	-	-	-
wohnungs- Familien, Zahl		-	-	1	-	-	-	-	-	202	-
lose Ein- * Personen		-	-	3	-	-	-	-	-	751	-
gewiesene Einzelpersonen		2	-	-	-	-	-	-	-	16	-
Ldkr. Fürth											
Insassen und Personal (Einzelpersonen)		2	9	-	11	5	41	-	-	-	-
wohnungs- Familien, Zahl		-	-	-	-	4	1	-	-	43	-
lose Ein- * Personen		-	-	-	-	21	2	-	-	122	-
gewiesene Einzelpersonen		-	-	-	1	3	-	-	-	29	-
Ldkr. Gunzenhausen											
Insassen und Personal (Einzelpersonen)		15	24	44	7	559	644	-	-	-	-
wohnungs- Familien, Zahl		4	-	-	-	-	2	-	-	40	-
lose Ein- * Personen		13	-	-	-	-	5	-	-	123	-
gewiesene Einzelpersonen		1	-	-	-	-	-	-	-	14	-

noch: 2. Bewohner in Unterkünften außerhalb von Wohnungen nach Art der Unterkunft
(Familien und Einzelpersonen außerhalb von Wohnungen nach Art ihrer Unterbringung)
Bundesgebiet, Länder, Verwaltungsbezirke, West-Berlin

Verwaltungsbezirk Art der Bewohner		Be- herbergungs- betriebe (Gasthäuser, Hotels usw.), Erholungs- heime	Wohnheime (Ledigenhei- me, Stifte, Gemein- schaftsunter- künfte für Arbeiter usw.)	Anstalten der Invaliden- und Alters- fürsorge, Waisen- häuser	Anstalten für Erziehung und Unterricht (Inter- nate usw.)	Anstalten für religiöse Zwecke (Klöster usw.)	Kranken-, Heil-, Pflege- anstalten	Straf-, Besserungs-, Verwaltungs- anstalten	sonstige Anstalten	Massenunterkünfte	
										Flüchtlings- und Umsiedler- lager	sonstige
noch: Bayern											
noch: Reg.-Bez. Mittelfranken											
Ldkr. Hersbruck											
Insassen und Personal (Einzelpersonen)	34	-	166	47	-	97	66	-	-	5	-
wohnungs- Familien, Zahl	16	-	6	-	-	-	-	-	-	156	-
lose Ein- " Personen	56	-	20	-	-	-	-	-	-	547	-
gewiesene Einzelpersonen	3	-	-	-	-	-	1	-	-	93	-
Ldkr. Hilpoltstein											
Insassen und Personal (Einzelpersonen)	2	-	184	430	6	48	4	-	-	-	-
wohnungs- Familien, Zahl	3	-	-	-	-	-	-	-	-	18	-
lose Ein- " Personen	9	-	-	-	-	-	-	-	-	51	-
gewiesene Einzelpersonen	2	-	-	-	-	-	-	-	-	4	-
Ldkr. Lauf (Pegnitz)											
Insassen und Personal (Einzelpersonen)	17	-	45	-	-	61	96	-	-	-	-
wohnungs- Familien, Zahl	3	-	-	-	-	-	-	-	-	75	-
lose Ein- " Personen	8	-	-	-	-	-	-	-	-	250	-
gewiesene Einzelpersonen	-	-	-	-	-	-	-	-	-	41	-
Ldkr. Neustadt a.d. Aisch											
Insassen und Personal (Einzelpersonen)	13	-	212	50	-	16	24	-	-	-	-
wohnungs- Familien, Zahl	2	-	-	-	-	-	-	-	-	-	-
lose Ein- " Personen	6	-	-	-	-	-	-	-	-	-	-
gewiesene Einzelpersonen	3	-	-	-	-	-	-	-	-	-	-
Ldkr. Nürnberg											
Insassen und Personal (Einzelpersonen)	45	35	641	183	106	268	113	-	-	-	-
wohnungs- Familien, Zahl	3	-	-	-	-	6	-	-	-	25	-
lose Ein- " Personen	11	-	-	-	-	21	-	-	-	91	-
gewiesene Einzelpersonen	1	-	-	1	-	-	-	-	-	18	-
Ldkr. Rothenburg ob der Tauber											
Insassen und Personal (Einzelpersonen)	2	-	56	90	-	6	-	-	-	-	-
wohnungs- Familien, Zahl	6	-	1	-	-	-	-	-	-	-	-
lose Ein- " Personen	16	-	2	-	-	-	-	-	-	-	-
gewiesene Einzelpersonen	6	-	-	1	-	-	-	-	-	-	-
Ldkr. Scheinfeld											
Insassen und Personal (Einzelpersonen)	8	-	174	56	32	12	-	-	-	7	-
wohnungs- Familien, Zahl	1	-	2	-	-	-	-	-	-	182	-
lose Ein- " Personen	2	-	6	-	-	-	-	-	-	552	-
gewiesene Einzelpersonen	1	-	-	-	-	-	-	-	-	159	-
Ldkr. Schwabach											
Insassen und Personal (Einzelpersonen)	15	-	91	46	114	85	-	-	-	3	-
wohnungs- Familien, Zahl	2	-	1	-	-	-	-	-	-	62	-
lose Ein- " Personen	6	-	5	-	-	-	-	-	-	204	-
gewiesene Einzelpersonen	3	-	-	1	-	8	-	-	-	15	-
Ldkr. Uffenheim											
Insassen und Personal (Einzelpersonen)	38	-	267	37	107	35	-	-	-	-	-
wohnungs- Familien, Zahl	23	-	-	1	-	-	-	-	-	123	-
lose Ein- " Personen	62	-	-	2	-	-	-	-	-	404	-
gewiesene Einzelpersonen	4	-	-	-	-	-	-	-	-	49	-
Ldkr. Weißenburg i. Bayern											
Insassen und Personal (Einzelpersonen)	13	7	78	57	-	75	-	-	-	-	-
wohnungs- Familien, Zahl	1	-	1	-	-	-	-	-	-	-	-
lose Ein- " Personen	3	-	3	-	-	-	-	-	-	-	-
gewiesene Einzelpersonen	-	-	-	-	-	-	-	-	-	-	-
Reg.-Bez. Mittelfranken zusammen											
Insassen und Personal (Einzelpersonen)	596	2 890	5 321	4 061	1 285	7 017	1 132	-	-	42	-
wohnungs- Familien, Zahl	127	160	65	17	6	21	-	-	-	3 170	53
lose Ein- " Personen	375	555	176	50	29	67	-	-	-	10 869	169
gewiesene Einzelpersonen	131	130	40	6	8	10	1	-	-	3 564	116
Reg.-Bez. Unterfranken											
Stkr. Aschaffenburg											
Insassen und Personal (Einzelpersonen)	36	120	158	520	60	140	42	-	-	-	-
wohnungs- Familien, Zahl	4	1	1	-	-	-	-	-	-	-	-
lose Ein- " Personen	11	2	2	-	-	-	-	-	-	-	-
gewiesene Einzelpersonen	1	-	-	-	-	-	-	-	-	-	-

noch: 2. Bewohner in Unterkünften außerhalb von Wohnungen nach Art der Unterkunft
(Familien und Einzelpersonen außerhalb von Wohnungen nach Art ihrer Unterbringung)
Bundesgebiet, Länder, Verwaltungsbezirke, West-Berlin

Verwaltungsbezirk Art der Bewohner	Be- herbergungs- betriebe (Gasthäuser, Hotels usw.), Erholungs- heime	Wohnheime (Ledigenhei- me, Stifte, Gemein- schaftsunter- künfte für Arbeiter usw.)	Anstalten der Invaliden- und Alters- fürsorge, Waisen- häuser	Anstalten für Erziehung und Unterricht (Inter- nate usw.)	Anstalten für religiöse Zwecke (Klöster usw.)	Kranken-, Heil-, Pflege- anstalten	Straf-, Besserungs-, Verwahrungs- anstalten	sonstige Anstalten	Massenunterkünfte		
									Flüchtlings- und Umsiedler- lager	sonstige	
noch: Bayern											
noch: Reg.-Bez. Unterfranken											
Stkr. Bad Kissingen											
Insassen und Personal (Einzelpersonen)	325	13	106	276	25	295	7	-	-	-	
wohnungs- Familien, Zahl	664	-	-	1	-	37	-	-	121	-	
lose Ein- " Personen	2 085	-	-	3	-	134	-	-	421	-	
gewiesene Einzelpersonen	298	2	-	1	-	13	-	-	55	-	
Stkr. Kitzingen											
Insassen und Personal (Einzelpersonen)	10	11	39	51	11	33	14	-	-	18	
wohnungs- Familien, Zahl	5	-	1	-	-	-	-	-	-	-	
lose Ein- " Personen	15	-	3	-	-	-	-	-	-	-	
gewiesene Einzelpersonen	1	-	-	-	-	-	-	-	-	-	
Stkr. Schweinfurt											
Insassen und Personal (Einzelpersonen)	75	64	22	44	-	224	10	-	-	-	
wohnungs- Familien, Zahl	4	-	-	2	-	-	-	-	342	-	
lose Ein- " Personen	10	-	-	5	-	-	-	-	1 011	-	
gewiesene Einzelpersonen	1	-	-	-	-	-	-	-	488	-	
Stkr. Würzburg											
Insassen und Personal (Einzelpersonen)	204	732	306	1 454	884	1 105	403	22	-	-	
wohnungs- Familien, Zahl	3	60	1	16	17	55	-	-	597	54	
lose Ein- " Personen	9	227	2	53	48	171	-	-	1 984	203	
gewiesene Einzelpersonen	5	12	3	18	31	17	1	-	305	27	
Ldkr. Alzenau i. Ufr.											
Insassen und Personal (Einzelpersonen)	5	-	144	31	27	28	-	-	-	-	
wohnungs- Familien, Zahl	1	-	-	-	-	-	-	-	-	-	
lose Ein- " Personen	4	-	-	-	-	-	-	-	-	-	
gewiesene Einzelpersonen	-	-	-	-	-	-	-	-	-	-	
Ldkr. Aschaffenburg											
Insassen und Personal (Einzelpersonen)	18	-	154	48	11	25	-	-	-	-	
wohnungs- Familien, Zahl	9	-	-	-	-	2	-	-	-	-	
lose Ein- " Personen	29	-	-	-	-	8	-	-	-	-	
gewiesene Einzelpersonen	5	-	-	-	-	-	-	-	-	-	
Ldkr. Bad Kissingen											
Insassen und Personal (Einzelpersonen)	9	-	630	271	195	19	-	-	-	-	
wohnungs- Familien, Zahl	1	-	7	-	-	-	-	-	-	-	
lose Ein- " Personen	3	-	21	-	-	-	-	-	-	-	
gewiesene Einzelpersonen	3	-	3	-	-	1	-	-	-	-	
Ldkr. Bad Neustadt a.d. Saale											
Insassen und Personal (Einzelpersonen)	57	6	82	124	63	194	16	-	9	-	
wohnungs- Familien, Zahl	37	-	1	-	1	-	-	-	108	-	
lose Ein- " Personen	104	-	2	-	6	-	-	-	403	-	
gewiesene Einzelpersonen	31	-	-	-	2	-	-	-	39	-	
Ldkr. Brückenau											
Insassen und Personal (Einzelpersonen)	81	11	143	5	18	270	-	-	2	-	
wohnungs- Familien, Zahl	30	-	9	-	6	5	-	-	158	-	
lose Ein- " Personen	72	-	33	-	17	21	-	-	618	-	
gewiesene Einzelpersonen	22	2	2	-	4	-	-	-	47	-	
Ldkr. Ebern											
Insassen und Personal (Einzelpersonen)	10	-	20	72	65	19	-	-	2	-	
wohnungs- Familien, Zahl	6	-	1	2	-	-	-	-	49	-	
lose Ein- " Personen	20	-	6	7	-	-	-	-	176	-	
gewiesene Einzelpersonen	4	-	-	-	1	-	-	-	10	-	
Ldkr. Gemünden											
Insassen und Personal (Einzelpersonen)	22	11	214	44	17	17	-	-	-	-	
wohnungs- Familien, Zahl	13	-	8	1	-	-	-	-	88	-	
lose Ein- " Personen	39	-	25	7	-	-	-	-	294	-	
gewiesene Einzelpersonen	4	-	-	-	-	-	-	-	28	-	
Ldkr. Gerolzhofen											
Insassen und Personal (Einzelpersonen)	10	3	70	392	7	102	127	-	9	72	
wohnungs- Familien, Zahl	9	-	6	-	2	6	-	-	17	-	
lose Ein- " Personen	25	-	22	-	7	19	-	-	58	-	
gewiesene Einzelpersonen	4	-	3	-	-	6	-	-	2	-	

noch: 2. Bewohner in Unterkünften außerhalb von Wohnungen nach Art der Unterkunft
(Familien und Einzelpersonen außerhalb von Wohnungen nach Art ihrer Unterbringung)
Bundesgebiet, Länder, Verwaltungsbezirke, West-Berlin

Verwaltungsbezirk Art der Bewohner	Beherbergungsbetriebe (Gasthäuser, Hotels usw.), Erholungsheime	Wohnheime (Liedigenheime, Stifte, Gemeinschaftsunterkünfte für Arbeiter usw.)	Anstalten der Invaliden- und Alters- fürsorge, Waisenhäuser	Anstalten für Erziehung und Unterricht (Internate usw.)	Anstalten für religiöse Zwecke (Klöster usw.)	Kranken-, Heil-, Pflege- anstalten	Straf-, Besserungs-, Verwahrungs- anstalten	sonstige Anstalten	Massenunterkünfte		
									Flüchtlings- und Umsiedler- lager	sonstige	
noch: Bayern											
noch: Reg.-Bez. Unterfranken											
Ldkr. Hammelburg											
Insassen und Personal (Einzelpersonen)	26	5	168	29	10	28	15	-	9	-	
wohnungs- Familien, Zahl	8	-	4	-	-	-	-	-	563	-	
lose Ein- " Personen	21	-	16	-	-	-	-	-	1 915	-	
gewiesene Einzelpersonen	9	-	-	-	-	-	-	-	250	-	
Ldkr. Haßfurt											
Insassen und Personal (Einzelpersonen)	14	14	187	127	-	37	*)	-	4	-	
wohnungs- Familien, Zahl	8	-	3	-	-	-	-	-	104	-	
lose Ein- " Personen	32	-	12	-	-	-	-	-	355	-	
gewiesene Einzelpersonen	-	-	2	-	-	-	8	-	28	-	
Ldkr. Hofheim i. Unterfranken											
Insassen und Personal (Einzelpersonen)	31	3	189	109	108	15	3	-	-	-	
wohnungs- Familien, Zahl	-	-	3	7	-	-	-	-	-	-	
lose Ein- " Personen	-	-	12	25	-	-	-	-	-	-	
gewiesene Einzelpersonen	1	2	5	-	-	-	-	-	-	-	
Ldkr. Karlstadt											
Insassen und Personal (Einzelpersonen)	2	10	155	146	60	17	117	-	-	-	
wohnungs- Familien, Zahl	1	-	-	-	-	-	-	-	12	-	
lose Ein- " Personen	3	-	-	-	-	-	-	-	43	-	
gewiesene Einzelpersonen	-	-	-	-	-	3	-	-	4	-	
Ldkr. Kitzingen											
Insassen und Personal (Einzelpersonen)	-	9	94	315	237	15	-	-	-	-	
wohnungs- Familien, Zahl	1	-	1	-	15	-	-	-	107	-	
lose Ein- " Personen	3	-	2	-	60	-	-	-	429	-	
gewiesene Einzelpersonen	-	1	-	-	3	-	-	-	18	-	
Ldkr. Königshofen i. Grabfeld											
Insassen und Personal (Einzelpersonen)	9	-	100	87	10	15	-	-	-	-	
wohnungs- Familien, Zahl	3	-	1	1	-	-	-	-	12	-	
lose Ein- " Personen	10	-	3	5	-	-	-	-	65	-	
gewiesene Einzelpersonen	3	-	-	1	-	-	-	-	2	-	
Ldkr. Lohr a. Main											
Insassen und Personal (Einzelpersonen)	43	61	36	390	42	1 318	55	-	-	-	
wohnungs- Familien, Zahl	8	1	-	-	1	4	1	-	85	-	
lose Ein- " Personen	21	4	-	-	3	15	2	-	329	-	
gewiesene Einzelpersonen	13	1	-	-	-	1	-	-	32	-	
Ldkr. Marktheidenfeld											
Insassen und Personal (Einzelpersonen)	12	19	186	42	286	10	-	-	-	-	
wohnungs- Familien, Zahl	5	-	1	-	-	-	-	-	-	-	
lose Ein- " Personen	13	-	2	-	-	-	-	-	-	-	
gewiesene Einzelpersonen	-	-	-	-	-	-	-	-	-	-	
Ldkr. Mellrichstadt											
Insassen und Personal (Einzelpersonen)	6	3	58	3	14	23	108	-	-	-	
wohnungs- Familien, Zahl	6	-	-	-	-	-	-	-	-	-	
lose Ein- " Personen	18	-	-	-	-	-	-	-	-	-	
gewiesene Einzelpersonen	4	-	-	-	-	-	-	-	-	-	
Ldkr. Miltenberg											
Insassen und Personal (Einzelpersonen)	52	7	178	472	27	66	55	-	-	-	
wohnungs- Familien, Zahl	77	-	-	-	-	-	-	-	92	-	
lose Ein- " Personen	318	-	-	-	-	-	-	-	349	-	
gewiesene Einzelpersonen	3	7	-	-	-	-	-	-	17	-	
Ldkr. Obernburg											
Insassen und Personal (Einzelpersonen)	16	33	42	105	-	50	-	-	-	-	
wohnungs- Familien, Zahl	4	-	-	-	-	-	-	-	-	-	
lose Ein- " Personen	19	-	-	-	-	-	-	-	-	-	
gewiesene Einzelpersonen	1	-	-	-	-	-	-	-	-	-	
Ldkr. Ochsenfurt											
Insassen und Personal (Einzelpersonen)	16	7	129	27	13	49	-	3	-	-	
wohnungs- Familien, Zahl	11	-	-	-	1	-	-	-	128	-	
lose Ein- " Personen	33	-	-	-	3	-	-	-	399	-	
gewiesene Einzelpersonen	4	-	2	-	-	-	-	-	-	111	

*) Jugendgefängnis ist mit 8 wohnungslosen eingewiesenen Einzelpersonen belegt. Überwachungspersonal wohnt in Dienstwohnungen. Am Zählungsstichtag befanden sich 26 vorübergehend Anwesende - Arrestanten - in dieser Anstalt (Jugendliche Oszonenflüchtlinge).

noch: 2. Bewohner in Unterkünften außerhalb von Wohnungen nach Art der Unterkunft
(Familien und Einzelpersonen außerhalb von Wohnungen nach Art ihrer Unterbringung)
Bundesgebiet, Länder, Verwaltungsbezirke, West-Berlin

Verwaltungsbezirk Art der Bewohner		Be- herbergungs- betriebe (Gasthäuser, Hotels usw.), Erholungs- heime	Wohnheime (Ledigenhei- me, Stifte, Gemein- schaftsunter- künfte für Arbeiter usw.)	Anstalten der Invaliden- und Alters- fürsorge, Waisen- häuser	Anstalten für Erziehung und Unterricht (Inter- nate usw.)	Anstalten für religiöse Zwecke (Klöster usw.)	Kranken-, Heil-, Pflege- anstalten	Straf-, Besserungs-, Verwahrungs- anstalten	sonstige Anstalten	Massenunterkünfte	
										Flüchtlings- und Umsiedler- lager	sonstige
noch: Bayern											
noch: Reg.-Bez. Unterfranken											
Ldkr. Schweinfurt											
Insassen und Personal (Einzelpersonen)		14	-	20	130	57	634	-	-	3	-
wohnungs- Familien, Zahl		-	-	-	-	4	-	-	-	2	-
lose Ein- " Personen		-	-	-	-	12	-	-	-	6	-
gewiesene Einzelpersonen		1	-	-	1	1	-	-	-	-	-
Ldkr. Würzburg											
Insassen und Personal (Einzelpersonen)		3	18	156	76	282	5	-	-	-	-
wohnungs- Familien, Zahl		2	-	-	-	14	-	-	-	-	-
lose Ein- " Personen		6	-	-	-	48	-	-	-	-	-
gewiesene Einzelpersonen		2	-	-	-	12	-	-	-	-	-
Reg.-Bez. Unterfranken zusammen											
Insassen und Personal (Einzelpersonen)		1 106	1 160	3 786	5 390	2 529	4 753	972	25	38	90
wohnungs- Familien, Zahl		920	62	48	30	61	109	1	-	2 585	54
lose Ein- " Personen		2 923	233	163	105	204	368	2	-	8 855	203
gewiesene Einzelpersonen		420	27	20	21	54	41	9	-	1 325	138
Reg.-Bez. Schwaben											
Stkr. Augsburg											
Insassen und Personal (Einzelpersonen)		173	1 477	860	1 177	320	754	200	-	1	-
wohnungs- Familien, Zahl		15	18	68	10	-	19	1	-	527	-
lose Ein- " Personen		44	43	207	28	-	53	2	-	1 647	-
gewiesene Einzelpersonen		77	315	31	5	-	11	-	-	466	32
Stkr. Dillingen a.d. Donau											
Insassen und Personal (Einzelpersonen)		14	-	182	797	373	21	-	-	-	-
wohnungs- Familien, Zahl		1	-	1	2	2	-	-	-	-	-
lose Ein- " Personen		2	-	3	8	5	-	-	-	-	-
gewiesene Einzelpersonen		7	-	-	-	-	-	-	-	-	-
Stkr. Günzburg											
Insassen und Personal (Einzelpersonen)		24	-	164	214	-	683	-	-	-	-
wohnungs- Familien, Zahl		9	-	1	1	-	1	-	-	47	-
lose Ein- " Personen		34	-	4	5	-	4	-	-	172	-
gewiesene Einzelpersonen		7	-	1	-	-	2	-	-	14	-
Stkr. Kaufbeuren											
Insassen und Personal (Einzelpersonen)		53	50	117	490	90	1 036	4	-	3	-
wohnungs- Familien, Zahl		6	-	-	8	-	-	-	-	266	-
lose Ein- " Personen		14	-	-	24	-	-	-	-	849	-
gewiesene Einzelpersonen		2	2	-	1	2	-	-	-	56	-
Stkr. Kempten (Allgäu)											
Insassen und Personal (Einzelpersonen)		60	167	100	676	16	116	42	-	-	-
wohnungs- Familien, Zahl		11	5	-	-	-	-	-	-	54	-
lose Ein- " Personen		34	18	-	-	-	-	-	-	166	-
gewiesene Einzelpersonen		19	2	-	4	-	-	-	-	27	-
Stkr. Memmingen											
Insassen und Personal (Einzelpersonen)		38	4	198	236	-	72	5	-	1	-
wohnungs- Familien, Zahl		4	-	-	-	-	-	-	-	56	-
lose Ein- " Personen		9	-	-	-	-	-	-	-	192	-
gewiesene Einzelpersonen		-	1	-	-	-	-	-	-	9	-
Stkr. Neuburg a.d. Donau											
Insassen und Personal (Einzelpersonen)		19	91	170	226	14	171	2	-	-	-
wohnungs- Familien, Zahl		11	29	3	3	-	-	-	-	33	-
lose Ein- " Personen		28	96	6	11	-	-	-	-	152	-
gewiesene Einzelpersonen		11	12	-	-	-	-	-	-	2	-
Stkr. Neu-Ulm											
Insassen und Personal (Einzelpersonen)		21	44	15	-	-	19	-	-	1	-
wohnungs- Familien, Zahl		-	-	-	-	-	-	-	-	47	-
lose Ein- " Personen		-	-	-	-	-	-	-	-	160	-
gewiesene Einzelpersonen		1	-	-	-	-	-	-	-	495	-

noch: 2. Bewohner in Unterkünften außerhalb von Wohnungen nach Art der Unterkunft
(Familien und Einzelpersonen außerhalb von Wohnungen nach Art ihrer Unterbringung)
Bundesgebiet, Länder, Verwaltungsbezirke, West-Berlin

Verwaltungsbezirk Art der Bewohner	Be- herbergungs- betriebe (Gasthäuser, Hotels usw.), Erholungs- heime	Wohnheime (Ledigenhei- me, Stifte, Gemein- schaftsunter- künfte für Arbeiter usw.)	Anstalten der Invaliden- und Alters- fürsorge, Waisen- häuser	Anstalten für Erziehung und Unterricht (Inter- nate usw.)	Anstalten für religiöse Zwecke (Klöster usw.)	Kranken-, Heil-, Pflege- anstalten	Straf-, Besserungs-, Verwahrungs- anstalten	sonstige Anstalten	Massenunterkünfte		
									Flüchtlings- und Umsiedler- lager	sonstige	
noch: Bayern											
noch: Reg.-Bez. Schwaben											
Stkr. Nördlingen											
Insassen und Personal (Einzelpersonen)	20	—	79	275	6	40	—	—	—	—	
wohnungs- Familien, Zahl	5	—	—	1	—	—	—	—	89	—	
lose Ein- * Personen	15	—	—	4	—	—	—	—	381	—	
gewiesene Einzelpersonen	1	—	—	—	—	—	—	—	17	—	
Ldkr. Augsburg											
Insassen und Personal (Einzelpersonen)	63	119	495	423	128	224	—	—	9	—	
wohnungs- Familien, Zahl	21	—	—	7	10	1	—	—	384	—	
lose Ein- * Personen	75	—	—	23	33	2	—	—	1 219	—	
gewiesene Einzelpersonen	8	—	—	5	3	2	—	—	126	—	
Ldkr. Dillingen o.d. Donau											
Insassen und Personal (Einzelpersonen)	29	70	346	590	15	653	136	—	3	—	
wohnungs- Familien, Zahl	4	2	1	3	—	—	—	—	35	—	
lose Ein- * Personen	14	11	3	6	—	—	—	—	87	—	
gewiesene Einzelpersonen	1	—	—	—	—	—	—	—	38	—	
Ldkr. Donauwörth											
Insassen und Personal (Einzelpersonen)	44	40	334	347	42	378	592	—	1	—	
wohnungs- Familien, Zahl	51	—	—	5	—	—	—	—	77	—	
lose Ein- * Personen	216	—	—	16	—	—	—	—	246	—	
gewiesene Einzelpersonen	27	3	—	1	—	—	—	—	128	—	
Ldkr. Friedberg											
Insassen und Personal (Einzelpersonen)	—	6	118	65	62	26	—	—	20	—	
wohnungs- Familien, Zahl	—	—	1	—	—	—	—	—	34	—	
lose Ein- * Personen	—	—	2	—	—	—	—	—	104	—	
gewiesene Einzelpersonen	—	—	6	—	—	—	—	—	6	—	
Ldkr. Füssen											
Insassen und Personal (Einzelpersonen)	299	8	571	161	17	150	7	—	8	—	
wohnungs- Familien, Zahl	75	1	7	1	1	—	—	—	35	—	
lose Ein- * Personen	241	4	14	2	2	—	—	—	102	—	
gewiesene Einzelpersonen	107	2	—	—	—	—	—	—	—	—	
Ldkr. Günzburg											
Insassen und Personal (Einzelpersonen)	17	9	251	396	270	83	11	—	20	—	
wohnungs- Familien, Zahl	—	—	4	—	1	—	—	—	291	—	
lose Ein- * Personen	—	—	13	—	3	—	—	—	894	—	
gewiesene Einzelpersonen	286	—	1	—	—	—	—	—	—	—	
Ldkr. Illertissen											
Insassen und Personal (Einzelpersonen)	17	—	85	271	—	43	—	—	—	—	
wohnungs- Familien, Zahl	1	—	1	3	—	—	—	—	24	—	
lose Ein- * Personen	5	—	2	10	—	—	—	—	90	—	
gewiesene Einzelpersonen	—	—	—	—	—	—	—	—	1	—	
Ldkr. Kaufbeuren											
Insassen und Personal (Einzelpersonen)	15	—	128	—	—	389	12	—	—	—	
wohnungs- Familien, Zahl	6	—	1	—	—	—	—	—	—	—	
lose Ein- * Personen	18	—	3	—	—	—	—	—	—	—	
gewiesene Einzelpersonen	4	—	—	—	—	—	—	—	—	—	
Ldkr. Kempten (Allgäu)											
Insassen und Personal (Einzelpersonen)	44	65	190	90	42	383	—	—	—	—	
wohnungs- Familien, Zahl	24	—	3	—	—	—	—	—	—	—	
lose Ein- * Personen	66	—	6	—	—	—	—	—	—	—	
gewiesene Einzelpersonen	12	—	—	—	—	—	—	—	—	—	
Ldkr. Krumbach (Schwaben)											
Insassen und Personal (Einzelpersonen)	37	16	350	101	333	1 962	—	—	—	—	
wohnungs- Familien, Zahl	9	—	1	—	—	—	—	—	32	—	
lose Ein- * Personen	31	—	3	—	—	—	—	—	118	—	
gewiesene Einzelpersonen	7	—	1	—	—	—	—	—	7	—	
Ldkr. Marktberdorf											
Insassen und Personal (Einzelpersonen)	34	—	193	—	11	56	—	—	—	—	
wohnungs- Familien, Zahl	21	—	—	—	—	—	—	—	18	—	
lose Ein- * Personen	63	—	—	—	—	—	—	—	55	—	
gewiesene Einzelpersonen	9	—	—	—	—	—	—	—	16	—	

noch: 2. Bewohner in Unterkünften außerhalb von Wohnungen nach Art der Unterkunft
(Familien und Einzelpersonen außerhalb von Wohnungen nach Art ihrer Unterbringung)
Bundesgebiet, Länder, Verwaltungsbezirke, West-Berlin

Verwaltungsbezirk Art der Bewohner		Be- herbergungs- betriebe (Gasthäuser, Hotels usw.), Erholungs- heime	Wohnheime (Ledigenhei- me, Stifte, Gemein- schaftsunter- künfte für Arbeiter usw.)	Anstalten der Invaliden- und Alters- fürsorge, Waisen- häuser	Anstalten für Erziehung und Unterricht (Inter- nate usw.)	Anstalten für religiöse Zwecke (Klöster usw.)	Kranken-, Heil-, Pflege- anstalten	Straf-, Besserungs-, Verwahrungs- anstalten	sonstige Anstalten	Massenunterkünfte	
										Flüchtlings- und Umsiedler- lager	sonstige
noch: Reg.-Bez. Schwaben											
Ldkr. Memmingen											
Insassen und Personal (Einzelpersonen)		35	4	307	475	103	245	100	-	-	-
wohnungs- Familien, Zahl		9	-	2	4	2	-	-	-	221	-
lose Ein- * Personen		32	-	5	19	4	-	-	-	607	-
gewiesene Einzelpersonen		2	-	-	2	1	-	-	-	99	-
Ldkr. Mindelheim											
Insassen und Personal (Einzelpersonen)		240	29	651	446	244	347	-	-	-	-
wohnungs- Familien, Zahl		187	2	7	14	2	11	-	-	23	-
lose Ein- * Personen		562	4	21	55	6	29	-	-	72	-
gewiesene Einzelpersonen		119	2	1	8	-	3	-	-	6	-
Ldkr. Neuburg a.d. Donau											
Insassen und Personal (Einzelpersonen)		13	11	185	40	10	10	245	-	-	-
wohnungs- Familien, Zahl		16	12	15	-	-	-	-	-	-	-
lose Ein- * Personen		69	37	85	-	-	-	-	-	-	-
gewiesene Einzelpersonen		2	-	-	-	-	-	-	-	-	-
Ldkr. Neu-Ulm											
Insassen und Personal (Einzelpersonen)		17	10	60	225	14	49	-	-	-	-
wohnungs- Familien, Zahl		3	-	-	2	-	-	-	-	94	-
lose Ein- * Personen		7	-	-	12	-	-	-	-	442	-
gewiesene Einzelpersonen		2	1	-	1	-	-	-	-	28	-
Ldkr. Nördlingen											
Insassen und Personal (Einzelpersonen)		3	-	310	258	86	22	-	-	-	-
wohnungs- Familien, Zahl		2	-	-	-	7	-	-	-	151	-
lose Ein- * Personen		4	-	-	-	25	-	-	-	573	-
gewiesene Einzelpersonen		-	-	-	-	1	-	-	-	49	-
Ldkr. Schwabmünchen											
Insassen und Personal (Einzelpersonen)		6	-	125	-	10	155	-	-	2	-
wohnungs- Familien, Zahl		6	-	2	-	1	-	-	-	251	-
lose Ein- * Personen		21	-	4	-	3	-	-	-	905	-
gewiesene Einzelpersonen		-	-	-	-	-	-	-	-	182	-
Ldkr. Sonthofen											
Insassen und Personal (Einzelpersonen)		984	73	442	283	111	416	3	-	25	-
wohnungs- Familien, Zahl		302	-	10	3	4	5	-	-	56	-
lose Ein- * Personen		970	-	26	13	12	14	-	-	194	-
gewiesene Einzelpersonen		152	-	2	2	1	-	-	-	-	-
Ldkr. Wertingen											
Insassen und Personal (Einzelpersonen)		7	9	413	-	66	36	-	-	-	-
wohnungs- Familien, Zahl		8	-	2	-	1	2	-	-	58	-
lose Ein- * Personen		28	-	10	-	5	7	-	-	209	-
gewiesene Einzelpersonen		2	-	2	-	-	-	-	-	85	-
Reg.-Bez. Schwaben zusammen											
Insassen und Personal (Einzelpersonen)		2 326	2 302	7 439	8 262	2 383	8 539	1 359	-	94	-
wohnungs- Familien, Zahl		807	69	130	67	31	39	1	-	2 906	-
lose Ein- * Personen		2 602	213	417	236	98	109	2	-	9 636	-
gewiesene Einzelpersonen		865	340	45	29	8	18	-	-	1 857	32
Stadt- und Landkreis Lindau											
Stkr. Lindau											
Insassen und Personal (Einzelpersonen)		268	-	273	62	-	66	-	-	29	-
wohnungs- Familien, Zahl		6	1	-	-	-	1	-	-	123	-
lose Ein- * Personen		18	3	-	-	-	4	-	-	430	-
gewiesene Einzelpersonen		-	-	-	-	-	-	-	-	43	-
Ldkr. Lindau											
Insassen und Personal (Einzelpersonen)		258	8	59	31	-	301	4	-	-	-
wohnungs- Familien, Zahl		8	-	-	-	-	2	-	-	-	-
lose Ein- * Personen		22	-	-	-	-	10	-	-	-	-
gewiesene Einzelpersonen		32	-	-	-	-	1	-	-	-	-

noch: 2. Bewohner in Unterkünften außerhalb von Wohnungen nach Art der Unterkunft
(Familien und Einzelpersonen außerhalb von Wohnungen nach Art ihrer Unterbringung)
Bundesgebiet, Länder, Verwaltungsbezirke, West-Berlin

Verwaltungsbezirk Art der Bewohner	Beherbergungsbetriebe (Gasthäuser, Hotels usw.), Erholungs- heime	Wohnheime (Ledigenhei- me, Stifte, Gemein- schaftsunter- künfte für Arbeiter usw.)	Anstalten der Invaliden- und Alters- fürsorge, Waisen- häuser	Anstalten für Erziehung und Unterricht (Inter- nate usw.)	Anstalten für religiöse Zwecke (Klöster usw.)	Kranken-, Heil-, Pflege- anstalten	Straf-, Besserungs-, Verwahrun- gsanstalten	sonstige Anstalten	Massenunterkünfte		
									Flüchtlings- und Umsiedler- lager	sonstige	
noch: Bayern											
noch: Stadt- und Landkreis Lindau											
Stadt- und Landkreis Lindau zusammen											
Insassen und Personal (Einzelpersonen)	526	8	332	93	—	367	4	—	29	—	
wohnungs- Familien, Zahl	14	1	—	—	—	3	—	—	123	—	
lose Ein- " Personen	40	3	—	—	—	14	—	—	430	—	
gewiesene Einzelpersonen	32	—	—	—	—	1	—	—	43	—	
Bayern insgesamt											
Insassen und Personal (Einzelpersonen)	14 197	19 248	41 137	48 496	15 196	48 717	11 154	203	734	258	
wohnungs- Familien, Zahl	6 918	2 332	536	381	249	328	17	3	21 639	909	
lose Ein- " Personen	22 173	7 981	1 711	1 280	820	1 009	48	10	74 524	2 925	
gewiesene Einzelpersonen	3 724	866	196	155	156	131	10	4	14 303	1 076	
Baden-Württemberg											
Lds.-Bez. Württemberg des ehem. Landes Württemberg-Baden											
Stkr. Heilbronn											
Insassen und Personal (Einzelpersonen)	32	19	76	—	4	57	126	—	—	8	
wohnungs- Familien, Zahl	2	—	1	—	1	—	—	—	247	—	
lose Ein- " Personen	5	—	5	—	3	—	—	—	745	—	
gewiesene Einzelpersonen	1	—	—	—	—	—	—	—	152	—	
Stkr. Stuttgart											
Insassen und Personal (Einzelpersonen)	690	2 284	714	381	269	2 547	116	191	—	558	
wohnungs- Familien, Zahl	25	86	—	—	—	2	—	—	325	290	
lose Ein- " Personen	83	292	—	—	—	4	—	—	1 010	953	
gewiesene Einzelpersonen	27	66	—	—	—	6	—	—	301	560	
Stkr. Ulm											
Insassen und Personal (Einzelpersonen)	78	178	480	133	19	459	157	—	846	174	
wohnungs- Familien, Zahl	—	—	—	—	—	—	—	—	310	—	
lose Ein- " Personen	—	—	—	—	—	—	—	—	888	—	
gewiesene Einzelpersonen	—	1	—	—	—	—	—	—	261	—	
Ldkr. Aalen											
Insassen und Personal (Einzelpersonen)	73	—	473	705	152	241	224	—	83	—	
wohnungs- Familien, Zahl	14	5	2	1	—	1	—	—	142	—	
lose Ein- " Personen	51	13	6	4	—	3	—	—	451	—	
gewiesene Einzelpersonen	2	11	—	2	—	1	—	—	60	—	
Ldkr. Backnang											
Insassen und Personal (Einzelpersonen)	66	147	577	26	—	168	—	—	1	46	
wohnungs- Familien, Zahl	21	1	1	—	—	—	—	—	234	—	
lose Ein- " Personen	68	2	7	—	—	—	—	—	763	—	
gewiesene Einzelpersonen	34	—	—	—	—	—	—	—	157	—	
Ldkr. Böblingen											
Insassen und Personal (Einzelpersonen)	19	—	62	—	209	135	—	—	7	—	
wohnungs- Familien, Zahl	4	12	—	—	2	1	—	—	126	—	
lose Ein- " Personen	14	35	—	—	9	2	—	—	416	—	
gewiesene Einzelpersonen	—	58	—	—	—	—	—	—	172	—	
Ldkr. Crailsheim											
Insassen und Personal (Einzelpersonen)	23	10	300	304	—	87	181	—	—	—	
wohnungs- Familien, Zahl	3	1	—	—	—	1	—	—	—	—	
lose Ein- " Personen	10	2	—	—	—	4	—	—	—	—	
gewiesene Einzelpersonen	—	—	—	—	—	—	—	—	—	—	
Ldkr. Eßlingen											
Insassen und Personal (Einzelpersonen)	56	133	381	322	—	226	13	—	—	—	
wohnungs- Familien, Zahl	5	6	19	1	—	1	—	—	—	—	
lose Ein- " Personen	16	21	38	3	—	2	—	—	—	—	
gewiesene Einzelpersonen	22	34	—	—	—	2	—	—	—	—	
Ldkr. Göppingen											
Insassen und Personal (Einzelpersonen)	216	63	257	146	19	1 358	154	—	—	1	
wohnungs- Familien, Zahl	29	86	—	—	1	16	—	—	51	23	
lose Ein- " Personen	90	358	—	—	8	54	—	—	142	77	
gewiesene Einzelpersonen	17	23	—	—	—	1	—	—	49	36	

noch: 2. Bewohner in Unterkünften außerhalb von Wohnungen nach Art der Unterkunft
(Familien und Einzelpersonen außerhalb von Wohnungen nach Art ihrer Unterbringung)
Bundesgebiet, Länder, Verwaltungsbezirke, West-Berlin

Verwaltungsbezirk	Art der Bewohner	Beherbergungsbetriebe (Gasthäuser, Hotels usw.), Erholungs- heime	Wohnheime (Ledigenhei- me, Stifte, Gemein- schaftsunter- künfte für Arbeiter usw.)	Anstalten der Invaliden- und Alters- fürsorge, Waisen- häuser	Anstalten für Erziehung und Unterricht (Inter- nate usw.)	Anstalten für religiöse Zwecke (Klöster usw.)	Kranken-, Heil-, Pflege- anstalten	Straf-, Besserungs-, Verwahrungs- anstalten	sonstige Anstalten	Massenunterkünfte	
										Flüchtlings- und Umsiedler- lager	sonstige
noch: Baden-Württemberg											
noch: Lds.-Bez. Württemberg											
Ldkr. Heidenheim											
Insassen und Personal (Einzelpersonen)		45	85	219	56	-	135	81	-	82	-
wohnungs- lose Ein- gewiesene	Familien, Zahl	6	-	9	-	-	-	-	-	10	-
	" Personen	18	-	20	-	-	-	-	-	20	-
	Einzelpersonen	10	-	1	-	-	-	-	-	-	-
Ldkr. Heilbronn											
Insassen und Personal (Einzelpersonen)		46	84	273	208	-	901	-	-	-	-
wohnungs- lose Ein- gewiesene	Familien, Zahl	14	-	10	-	-	16	-	-	231	-
	" Personen	51	-	53	-	-	55	-	-	746	-
	Einzelpersonen	7	-	-	-	-	1	-	-	134	-
Ldkr. Künzelsau											
Insassen und Personal (Einzelpersonen)		18	18	83	330	-	42	-	-	-	-
wohnungs- lose Ein- gewiesene	Familien, Zahl	1	-	1	-	-	1	-	-	12	-
	" Personen	2	-	4	-	-	3	-	-	40	-
	Einzelpersonen	-	-	-	-	-	-	-	-	7	-
Ldkr. Leonberg											
Insassen und Personal (Einzelpersonen)		35	12	306	530	6	85	-	-	-	-
wohnungs- lose Ein- gewiesene	Familien, Zahl	3	-	-	-	1	-	-	-	172	-
	" Personen	10	-	-	-	5	-	-	-	540	-
	Einzelpersonen	3	-	-	-	-	-	-	-	87	-
Ldkr. Ludwigsburg											
Insassen und Personal (Einzelpersonen)		108	277	721	509	-	761	619	1	-	8
wohnungs- lose Ein- gewiesene	Familien, Zahl	16	11	10	21	-	6	-	-	361	-
	" Personen	43	47	29	68	-	24	-	-	1 213	-
	Einzelpersonen	30	17	6	5	-	-	-	-	327	-
Ldkr. Mergentheim											
Insassen und Personal (Einzelpersonen)		196	-	137	193	14	450	1	-	-	-
wohnungs- lose Ein- gewiesene	Familien, Zahl	30	2	-	-	1	15	-	-	-	-
	" Personen	106	7	-	-	4	42	-	-	-	-
	Einzelpersonen	7	1	-	-	1	4	-	-	-	-
Ldkr. Nörtlingen											
Insassen und Personal (Einzelpersonen)		52	57	279	321	-	158	71	-	-	-
wohnungs- lose Ein- gewiesene	Familien, Zahl	24	-	-	-	-	1	-	-	-	-
	" Personen	82	-	-	-	-	3	-	-	-	-
	Einzelpersonen	12	-	-	-	-	-	-	-	-	-
Ldkr. Öhringen											
Insassen und Personal (Einzelpersonen)		27	-	57	100	-	32	-	-	-	-
wohnungs- lose Ein- gewiesene	Familien, Zahl	-	-	1	-	-	-	-	-	-	-
	" Personen	-	-	2	-	-	-	-	-	-	-
	Einzelpersonen	-	-	-	-	-	-	-	-	-	-
Ldkr. Schwäbisch Gmünd											
Insassen und Personal (Einzelpersonen)		30	-	710	975	-	311	214	-	-	-
wohnungs- lose Ein- gewiesene	Familien, Zahl	17	-	3	13	-	-	-	-	-	-
	" Personen	57	-	7	48	-	-	-	-	-	-
	Einzelpersonen	13	-	-	3	-	1	-	-	-	-
Ldkr. Schwäbisch Hall											
Insassen und Personal (Einzelpersonen)		64	24	373	175	-	958	280	-	-	-
wohnungs- lose Ein- gewiesene	Familien, Zahl	5	-	-	-	-	2	-	-	38	-
	" Personen	14	-	-	-	-	7	-	-	151	-
	Einzelpersonen	3	-	-	1	-	10	-	-	3	-
Ldkr. Ulm											
Insassen und Personal (Einzelpersonen)		41	11	226	135	-	64	-	-	-	-
wohnungs- lose Ein- gewiesene	Familien, Zahl	2	-	-	-	-	-	-	-	-	-
	" Personen	10	-	-	-	-	-	-	-	-	-
	Einzelpersonen	5	-	-	-	-	-	-	-	-	-
Ldkr. Vaihingen											
Insassen und Personal (Einzelpersonen)		22	-	95	73	-	87	3	-	-	-
wohnungs- lose Ein- gewiesene	Familien, Zahl	1	-	-	-	-	-	-	-	-	-
	" Personen	5	-	-	-	-	-	-	-	-	-
	Einzelpersonen	-	-	-	-	-	-	-	-	-	-

noch: 2. Bewohner in Unterkünften außerhalb von Wohnungen nach Art der Unterkunft
(Familien und Einzelpersonen außerhalb von Wohnungen nach Art ihrer Unterbringung)
Bundesgebiet, Länder, Verwaltungsbezirke, West-Berlin

Verwaltungsbezirk Art der Bewohner	Be- herbergungs- betriebe (Gasthäuser, Hotels usw.), Erholungs- heime	Wohnheime (Ledigenhei- me, Stifte, Gemein- schaftsunter- künfte für Arbeiter usw.)	Anstalten für Invaliden- und Alters- fürsorge, Waisen- häuser	Anstalten für Erziehung und Unterricht (Inter- nate usw.)	Anstalten für religiöse Zwecke (Klöster usw.)	Kranken-, Heil-, Pflege- anstalten	Straf-, Besserungs-, Verwahrungs- anstalten	sonstige Anstalten	Massenunterkünfte	
									Flüchtlings- und Umsiedler- lager	sonstige
noch: Lds.-Bez. Württemberg										
Ldkr. Waiblingen										
Insassen und Personal (Einzelpersonen)	76	44	412	326	8	2 327	198	—	—	2
wohnungs- Familien, Zahl	14	1	—	—	—	1	—	—	—	—
lose Ein- " Personen	37	2	—	—	—	2	—	—	—	—
gewiesene Einzelpersonen	44	—	—	—	—	6	—	—	—	—
Lds.-Bez. Württemberg zusammen										
Insassen und Personal (Einzelpersonen)	2 013	3 446	7 211	5 948	700	11 589	2 438	192	1 019	797
wohnungs- Familien, Zahl	236	211	57	36	6	64	—	—	2 259	313
lose Ein- " Personen	772	779	171	123	29	205	—	—	7 125	1 030
gewiesene Einzelpersonen	237	211	7	11	1	32	—	—	1 710	596
Lds.-Bez. Baden des ehem. Landes Württemberg-Baden										
Stkr. Heidelberg										
Insassen und Personal (Einzelpersonen)	119	301	863	516	38	1 704	3	—	—	29
wohnungs- Familien, Zahl	21	9	5	—	—	3	—	—	—	—
lose Ein- " Personen	61	36	13	—	—	11	—	—	—	—
gewiesene Einzelpersonen	42	4	—	—	—	12	—	—	—	—
Stkr. Karlsruhe										
Insassen und Personal (Einzelpersonen)	140	365	1 012	302	256	1 019	222	6	56	247
wohnungs- Familien, Zahl	3	1	1	—	—	—	—	—	116	—
lose Ein- " Personen	12	4	2	—	—	—	—	—	393	—
gewiesene Einzelpersonen	7	1	—	—	—	—	—	—	56	—
Stkr. Mannheim										
Insassen und Personal (Einzelpersonen)	105	631	474	592	72	837	509	—	—	246
wohnungs- Familien, Zahl	—	1	1	1	—	—	—	—	3	370
lose Ein- " Personen	—	4	2	3	—	—	—	—	29	1 161
gewiesene Einzelpersonen	—	—	2	—	—	—	—	—	—	1 042
Stkr. Pforzheim										
Insassen und Personal (Einzelpersonen)	9	60	81	20	—	123	21	—	—	—
wohnungs- Familien, Zahl	—	3	1	—	—	—	—	—	—	—
lose Ein- " Personen	—	6	9	—	—	—	—	—	—	—
gewiesene Einzelpersonen	—	—	—	—	—	—	—	—	—	—
Ldkr. Bruchsal										
Insassen und Personal (Einzelpersonen)	9	—	343	379	10	101	504	—	—	—
wohnungs- Familien, Zahl	1	—	—	3	—	1	—	—	6	—
lose Ein- " Personen	3	—	—	17	—	3	—	—	27	—
gewiesene Einzelpersonen	—	—	—	5	—	1	—	—	—	—
Ldkr. Buchen										
Insassen und Personal (Einzelpersonen)	50	—	300	190	17	109	2	—	—	—
wohnungs- Familien, Zahl	8	—	2	1	1	6	—	—	—	—
lose Ein- " Personen	27	—	7	2	4	20	—	—	—	—
gewiesene Einzelpersonen	13	—	—	—	—	5	—	—	—	—
Ldkr. Heidelberg										
Insassen und Personal (Einzelpersonen)	109	—	167	210	63	1 471	—	—	—	—
wohnungs- Familien, Zahl	27	22	1	—	—	12	—	—	119	—
lose Ein- " Personen	98	112	5	—	—	34	—	—	459	—
gewiesene Einzelpersonen	7	—	—	—	—	—	—	—	12	—
Ldkr. Karlsruhe										
Insassen und Personal (Einzelpersonen)	50	—	267	162	—	39	488	—	—	—
wohnungs- Familien, Zahl	11	30	—	2	—	—	1	—	335	—
lose Ein- " Personen	44	155	—	4	—	—	5	—	1 144	—
gewiesene Einzelpersonen	6	5	—	—	—	—	—	—	97	—
Ldkr. Mannheim										
Insassen und Personal (Einzelpersonen)	48	9	335	279	5	575	—	—	—	441
wohnungs- Familien, Zahl	4	—	—	2	—	—	—	—	—	—
lose Ein- " Personen	11	—	—	7	—	—	—	—	—	—
gewiesene Einzelpersonen	2	—	—	—	—	—	—	—	—	—

noch: 2. Bewohner in Unterkünften außerhalb von Wohnungen nach Art der Unterkunft
(Familien und Einzelpersonen außerhalb von Wohnungen nach Art ihrer Unterbringung)
Bundesgebiet, Länder, Verwaltungsbezirke, West-Berlin

Verwaltungsbezirk	Art der Bewohner	Be- herbergungs- betriebe (Gasthäuser, Hotels usw.), Erholungs- heime	Wohnheime (Ledigenhei- me, Stifte, Gemein- schaftsunter- künfte für Arbeiter usw.)	Anstalten der Invaliden- und Alters- fürsorge, Waisen- häuser	Anstalten für Erziehung und Unterricht (Inter- nate usw.)	Anstalten für religiöse Zwecke (Klöster usw.)	Kranken-, Heil-, Pflege- anstalten	Straf-, Besserungs-, Verwahrungs- anstalten	sonstige Anstalten	Massenunterkünfte	
										Flüchtlings- und Umsiedler- lager	sonstige
-noch: Baden-Württemberg											
noch: Lds.-Bez. Baden											
Ldkr. Mosbach											
Insassen und Personal (Einzelpersonen)		43	5	104	322	-	7	4	-	-	-
wohnungs- lose Ein- gewiesene	Familien, Zahl	26	-	-	-	-	-	-	-	-	-
	" Personen	90	-	-	-	-	-	-	-	-	-
	Einzelpersonen	11	-	-	-	-	-	-	-	-	-
Ldkr. Pforzheim											
Insassen und Personal (Einzelpersonen)		8	-	135	35	-	69	50	-	-	-
wohnungs- lose Ein- gewiesene	Familien, Zahl	2	-	-	-	-	-	-	-	-	-
	" Personen	7	-	-	-	-	-	-	-	-	-
	Einzelpersonen	3	-	-	-	-	-	-	-	-	-
Ldkr. Sinsheim											
Insassen und Personal (Einzelpersonen)		43	-	151	21	35	531	17	-	-	-
wohnungs- lose Ein- gewiesene	Familien, Zahl	-	-	-	-	-	-	-	-	15	-
	" Personen	-	-	-	-	-	-	-	-	56	-
	Einzelpersonen	8	-	-	-	-	-	-	-	1	-
Ldkr. Tauberbischofsheim											
Insassen und Personal (Einzelpersonen)		64	-	82	275	86	109	5	-	-	-
wohnungs- lose Ein- gewiesene	Familien, Zahl	17	-	-	1	8	2	-	-	-	-
	" Personen	55	-	-	2	25	6	-	-	-	-
	Einzelpersonen	10	-	-	-	1	-	-	-	-	-
Lds.-Bez. Baden zusammen											
Insassen und Personal (Einzelpersonen)		797	1 371	4 314	3 303	582	6 694	1 825	6	56	963
wohnungs- lose Ein- gewiesene	Familien, Zahl	120	66	14	10	9	24	1	-	594	370
	" Personen	408	317	38	35	29	74	5	-	2 108	1 161
	Einzelpersonen	109	10	2	5	1	18	-	-	166	1 042
ehem. Land Württemberg-Baden zusammen											
Insassen und Personal (Einzelpersonen)		2 810	4 817	11 525	9 251	1 282	18 283	4 263	198	1 075	1 760
wohnungs- lose Ein- gewiesene	Familien, Zahl	356	277	71	46	15	88	1	-	2 853	683
	" Personen	1 180	1 096	209	158	58	279	5	-	9 233	2 191
	Einzelpersonen	346	221	9	16	2	50	-	-	1 876	1 638
ehem. Land Baden											
Stkr. Baden-Baden											
Insassen und Personal (Einzelpersonen)		423	22	334	212	71	293	192	-	-	-
wohnungs- lose Ein- gewiesene	Familien, Zahl	36	-	3	2	-	1	-	-	-	-
	" Personen	95	-	6	6	-	2	-	-	-	-
	Einzelpersonen	74	-	4	-	-	3	-	-	-	-
Stkr. Freiburg											
Insassen und Personal (Einzelpersonen)		162	527	800	702	310	946	430	-	5	-
wohnungs- lose Ein- gewiesene	Familien, Zahl	17	-	3	2	1	3	-	-	235	-
	" Personen	60	-	7	7	2	7	-	-	811	-
	Einzelpersonen	9	17	2	1	2	5	-	-	144	-
Stkr. Konstanz											
Insassen und Personal (Einzelpersonen)		216	52	337	410	-	306	29	12	-	32
wohnungs- lose Ein- gewiesene	Familien, Zahl	11	4	4	-	-	-	-	-	78	-
	" Personen	25	14	13	-	-	-	-	-	264	-
	Einzelpersonen	18	-	1	-	-	-	-	-	12	-
Ldkr. Bühl											
Insassen und Personal (Einzelpersonen)		218	5	124	787	465	669	9	-	-	-
wohnungs- lose Ein- gewiesene	Familien, Zahl	10	4	-	1	1	7	-	-	74	5
	" Personen	33	14	-	2	7	17	-	-	256	18
	Einzelpersonen	12	-	-	-	-	1	-	-	165	-
Ldkr. Donaueschingen											
Insassen und Personal (Einzelpersonen)		108	15	569	177	7	201	11	-	-	-
wohnungs- lose Ein- gewiesene	Familien, Zahl	6	-	-	-	-	-	-	-	11	-
	" Personen	13	-	-	-	-	-	-	-	41	-
	Einzelpersonen	15	-	-	-	-	-	-	-	-	-

noch: 2. Bewohner in Unterkünften außerhalb von Wohnungen nach Art der Unterkunft
(Familien und Einzelpersonen außerhalb von Wohnungen nach Art ihrer Unterbringung)
Bundesgebiet, Länder, Verwaltungsbezirke, West-Berlin

Verwaltungsbezirk Art der Bewohner	Be- herbergungs- betriebe (Gasthäuser, Hotels usw.), Erholungs- heime	Wohnheime (Ledigenhei- me, Stifte, Gemein- schaftsunter- künfte für Arbeiter usw.)	Anstalten der Invaliden- und Alters- fürsorge, Waisen- häuser	Anstalten für Erziehung und Unterricht (Inter- nate usw.)	Anstalten für religiöse Zwecke (Klöster usw.)	Kranken-, Heil-, Pfleger- anstalten	Straf-, Besserungs-, Verwahrungs- anstalten	sonstige Anstalten	Massenunterkünfte		
									Flüchtlings- und Umsiedler- lager	sonstige	
noch: Baden-Württemberg											
noch: ehem. Land Baden											
Ldkr. Emmendingen											
Insassen und Personal (Einzelpersonen)	66	57	310	129	-	847	48	-	1	-	
wohnungs- Familien, Zahl	8	-	-	-	-	-	-	-	20	-	
lose Ein- * Personen	22	-	-	-	-	-	-	-	77	-	
gewiesene Einzelpersonen	12	-	-	-	-	-	-	-	1	-	
Ldkr. Freiburg											
Insassen und Personal (Einzelpersonen)	93	100	214	213	37	316	-	-	-	43	
wohnungs- Familien, Zahl	8	-	6	-	-	-	-	-	-	-	
lose Ein- * Personen	18	-	12	-	-	-	-	-	-	-	
gewiesene Einzelpersonen	15	-	1	1	-	-	-	-	-	-	
Ldkr. Kehl											
Insassen und Personal (Einzelpersonen)	-	-	101	-	-	287	-	-	-	-	
wohnungs- Familien, Zahl	-	-	1	-	-	-	-	-	-	-	
lose Ein- * Personen	-	-	4	-	-	-	-	-	-	-	
gewiesene Einzelpersonen	-	-	-	-	-	1	-	-	-	-	
Ldkr. Konstanz											
Insassen und Personal (Einzelpersonen)	186	121	454	186	163	886	22	-	-	-	
wohnungs- Familien, Zahl	24	1	1	4	1	2	-	-	29	-	
lose Ein- * Personen	70	3	3	17	2	5	-	-	97	-	
gewiesene Einzelpersonen	31	-	-	-	4	3	-	-	1	-	
Ldkr. Lahr											
Insassen und Personal (Einzelpersonen)	47	54	183	372	107	72	123	-	-	-	
wohnungs- Familien, Zahl	13	3	-	1	-	1	-	-	28	-	
lose Ein- * Personen	48	9	-	4	-	3	-	-	111	-	
gewiesene Einzelpersonen	7	1	-	1	-	-	2	-	-	-	
Ldkr. Lörrach											
Insassen und Personal (Einzelpersonen)	244	37	139	218	-	1 266	14	-	-	-	
wohnungs- Familien, Zahl	20	-	-	-	-	28	-	-	-	1	
lose Ein- * Personen	54	-	-	-	-	106	-	-	-	4	
gewiesene Einzelpersonen	36	-	1	-	-	12	-	-	-	-	
Ldkr. Müllheim											
Insassen und Personal (Einzelpersonen)	465	7	163	48	85	360	62	-	-	-	
wohnungs- Familien, Zahl	31	-	6	-	-	3	-	-	24	-	
lose Ein- * Personen	86	-	24	-	-	6	-	-	92	-	
gewiesene Einzelpersonen	25	-	-	-	-	-	-	-	2	-	
Ldkr. Neustadt											
Insassen und Personal (Einzelpersonen)	643	92	-	822	-	330	5	-	1	9	
wohnungs- Familien, Zahl	13	-	-	1	-	6	-	-	6	-	
lose Ein- * Personen	39	-	-	2	-	20	-	-	22	-	
gewiesene Einzelpersonen	6	-	-	1	-	-	-	-	-	-	
Ldkr. Offenburg											
Insassen und Personal (Einzelpersonen)	183	29	779	354	235	244	77	-	1	-	
wohnungs- Familien, Zahl	11	-	3	-	-	1	-	-	50	-	
lose Ein- * Personen	32	-	9	-	-	3	-	-	188	-	
gewiesene Einzelpersonen	20	-	3	-	-	-	-	-	8	-	
Ldkr. Rastatt											
Insassen und Personal (Einzelpersonen)	96	40	85	174	22	139	178	-	19	-	
wohnungs- Familien, Zahl	13	-	-	-	-	-	-	-	169	-	
lose Ein- * Personen	42	-	-	-	-	-	-	-	515	-	
gewiesene Einzelpersonen	8	-	2	2	-	-	-	-	89	-	
Ldkr. Stöckingen											
Insassen und Personal (Einzelpersonen)	98	93	162	379	6	223	7	-	16	6	
wohnungs- Familien, Zahl	8	-	-	-	-	1	-	-	34	-	
lose Ein- * Personen	19	-	-	-	-	4	-	-	115	-	
gewiesene Einzelpersonen	31	-	-	-	-	-	-	-	-	-	
Ldkr. Stockach											
Insassen und Personal (Einzelpersonen)	64	8	121	134	-	111	-	-	-	-	
wohnungs- Familien, Zahl	2	4	-	-	-	-	-	-	1	-	
lose Ein- * Personen	4	8	-	-	-	-	-	-	4	-	
gewiesene Einzelpersonen	4	-	-	-	-	-	-	-	-	-	

noch: 2. Bewohner in Unterkünften außerhalb von Wohnungen nach Art der Unterkunft
(Familien und Einzelpersonen außerhalb von Wohnungen nach Art ihrer Unterbringung)
Bundesgebiet, Länder, Verwaltungsbezirke, West-Berlin

Verwaltungsbezirk	Art der Bewohner	Beherbergungsbetriebe (Gasthäuser, Hotels usw.), Erholungs- heime	Wohnheime (Ledigenhei- me, Stifte, Gemein- schaftsunter- künfte für Arbeiter usw.)	Anstalten der Invaliden- und Alters- fürsorge, Waisen- häuser	Anstalten für Erziehung und Unterricht (Inter- nate usw.)	Anstalten für religiöse Zwecke (Klöster usw.)	Kranken-, Heil-, Pflege- anstalten	Straf-, Besserungs-, Verwaltungs- anstalten	sonstige Anstalten	Massenunterkünfte	
										Flüchtlings- und Umsiedler- lager	sonstige
noch: Baden - Württemberg											
noch: ehem. Land Baden											
Ldkr. Überlingen											
Insassen und Personal (Einzelpersonen)		297	62	361	498	15	96	20	-	2	-
wohnungs-	Familien, Zahl	20	6	1	3	-	-	-	-	3	-
lose Ein-	" Personen	63	23	2	7	-	-	-	-	13	-
gewiesene	Einzelpersonen	9	-	-	1	-	-	-	-	1	-
Ldkr. Villingen											
Insassen und Personal (Einzelpersonen)		347	55	123	658	109	434	13	-	-	-
wohnungs-	Familien, Zahl	20	-	12	-	-	5	-	-	46	-
lose Ein-	" Personen	58	-	44	-	-	15	-	-	167	-
gewiesene	Einzelpersonen	22	-	5	1	-	-	-	-	5	-
Ldkr. Waldshut											
Insassen und Personal (Einzelpersonen)		139	150	161	92	79	254	16	-	-	165
wohnungs-	Familien, Zahl	5	2	-	-	-	-	-	-	29	-
lose Ein-	" Personen	11	11	-	-	-	-	-	-	101	-
gewiesene	Einzelpersonen	43	-	1	-	-	-	-	-	1	-
Ldkr. Wolfach											
Insassen und Personal (Einzelpersonen)		128	13	111	8	17	219	4	-	-	-
wohnungs-	Familien, Zahl	12	-	2	1	-	-	-	-	-	-
lose Ein-	" Personen	39	-	7	3	-	-	-	-	-	-
gewiesene	Einzelpersonen	19	-	1	-	-	1	-	-	-	-
ehem. Land Baden zusammen											
Insassen und Personal (Einzelpersonen)		4 223	1 539	5 631	6 573	1 728	8 499	1 260	12	45	255
wohnungs-	Familien, Zahl	288	24	42	15	3	58	-	-	837	6
lose Ein-	" Personen	831	82	131	48	11	188	-	-	2 874	22
gewiesene	Einzelpersonen	436	18	21	8	6	26	2	-	429	-
ehem. Land Württemberg - Hohenzollern											
Ldkr. Balingen											
Insassen und Personal (Einzelpersonen)		108	-	124	33	5	61	5	-	3	-
wohnungs-	Familien, Zahl	3	3	1	-	-	-	-	-	215	-
lose Ein-	" Personen	10	12	2	-	-	-	-	-	750	-
gewiesene	Einzelpersonen	30	1	7	-	-	-	-	-	183	-
Ldkr. Biberach											
Insassen und Personal (Einzelpersonen)		64	20	274	465	37	1 590	94	-	120	-
wohnungs-	Familien, Zahl	3	-	-	-	-	-	-	-	168	-
lose Ein-	" Personen	8	-	-	-	-	-	-	-	454	-
gewiesene	Einzelpersonen	5	-	-	-	-	-	-	-	258	-
Ldkr. Colw											
Insassen und Personal (Einzelpersonen)		795	9	226	280	79	473	168	-	-	82
wohnungs-	Familien, Zahl	61	4	-	-	-	6	-	-	18	-
lose Ein-	" Personen	186	12	-	-	-	24	-	-	75	-
gewiesene	Einzelpersonen	97	44	-	-	-	7	-	-	3	-
Ldkr. Ehingen											
Insassen und Personal (Einzelpersonen)		35	40	106	225	327	200	686	-	-	-
wohnungs-	Familien, Zahl	1	-	-	-	-	-	1	-	11	-
lose Ein-	" Personen	2	-	-	-	-	-	4	-	39	-
gewiesene	Einzelpersonen	-	-	-	-	-	8	1	-	2	-
Ldkr. Freudenstadt											
Insassen und Personal (Einzelpersonen)		476	7	246	88	-	164	162	-	14	53
wohnungs-	Familien, Zahl	62	11	6	-	-	3	-	-	-	-
lose Ein-	" Personen	191	35	12	-	-	8	-	-	-	-
gewiesene	Einzelpersonen	67	7	-	-	-	3	-	-	-	2
Ldkr. Hechingen											
Insassen und Personal (Einzelpersonen)		39	29	81	189	-	131	5	-	2	-
wohnungs-	Familien, Zahl	2	-	-	-	-	-	-	-	50	-
lose Ein-	" Personen	7	-	-	-	-	-	-	-	178	-
gewiesene	Einzelpersonen	5	-	-	-	-	-	-	-	5	-

noch: 2. Bewohner in Unterkünften außerhalb von Wohnungen nach Art der Unterkunft
(Familien und Einzelpersonen außerhalb von Wohnungen nach Art ihrer Unterbringung)
Bundesgebiet, Länder, Verwaltungsbezirke, West-Berlin

Verwaltungsbezirk Art der Bewohner	Ber- herbergungs- betriebe (Gasthäuser, Hotels usw.), Erholungs- heime	Wohnheime (Lederheime, Stifte, Gemein- schaftsunter- künfte für Arbeiter usw.)	Anstalten der invaliden- und Alters- fürsorge, Waisenhäuser	Anstalten für Erziehung und Unterricht (Inter- nate usw.)	Anstalten für religiöse Zwecke (Klöster usw.)	Kranken-, Heil-, Pflege- anstalten	Straf-, Besserungs-, Verwahrungs- anstalten	sonstige Anstalten	Massenunterkünfte	
									Flüchtlings- und Umsiedler- lager	sonstige
noch: Baden-Württemberg										
noch: ehem. Land Württemberg-Hohenzollern										
Ldkr. Horb										
Insassen und Personal (Einzelpersonen)	28	13	71	10	—	62	166	—	1	—
wohnungs- Familien, Zahl	—	—	—	—	—	—	—	—	—	—
lose Ein- " Personen	—	—	—	—	—	—	—	—	—	—
gewiesene Einzelpersonen	2	—	—	—	—	—	—	—	11	—
Ldkr. Münsingen										
Insassen und Personal (Einzelpersonen)	36	—	115	41	—	782	197	—	—	98
wohnungs- Familien, Zahl	3	—	—	—	—	—	—	—	—	—
lose Ein- " Personen	8	—	—	—	—	—	—	—	—	—
gewiesene Einzelpersonen	—	—	—	—	—	—	—	—	—	—
Ldkr. Ravensburg										
Insassen und Personal (Einzelpersonen)	191	142	454	1 161	427	1 596	61	13	1	—
wohnungs- Familien, Zahl	13	1	4	3	—	6	—	—	22	2
lose Ein- " Personen	37	2	14	6	—	21	—	—	77	5
gewiesene Einzelpersonen	38	4	11	2	1	12	13	—	19	7
Ldkr. Reutlingen										
Insassen und Personal (Einzelpersonen)	177	82	541	426	—	672	11	—	2	297
wohnungs- Familien, Zahl	12	1	2	6	—	1	—	—	165	2
lose Ein- " Personen	35	5	9	22	—	3	—	—	604	10
gewiesene Einzelpersonen	37	—	—	—	—	1	—	—	72	1
Ldkr. Rottweil										
Insassen und Personal (Einzelpersonen)	126	—	159	819	30	1 626	37	—	5	—
wohnungs- Familien, Zahl	18	—	1	—	—	5	—	—	40	—
lose Ein- " Personen	55	—	4	—	—	21	—	—	146	—
gewiesene Einzelpersonen	32	—	—	2	—	3	—	—	21	—
Ldkr. Saugau										
Insassen und Personal (Einzelpersonen)	64	35	520	394	387	225	5	—	—	—
wohnungs- Familien, Zahl	2	—	2	—	—	—	—	—	31	—
lose Ein- " Personen	6	—	8	—	—	—	—	—	113	—
gewiesene Einzelpersonen	8	—	—	—	15	—	1	—	8	—
Ldkr. Sigmaringen										
Insassen und Personal (Einzelpersonen)	116	15	286	548	329	267	—	—	—	21
wohnungs- Familien, Zahl	11	2	—	1	1	—	—	—	—	—
lose Ein- " Personen	33	4	—	4	3	—	—	—	—	—
gewiesene Einzelpersonen	12	—	6	—	—	1	—	—	—	—
Ldkr. Tettnang										
Insassen und Personal (Einzelpersonen)	170	91	297	—	32	734	—	—	—	21
wohnungs- Familien, Zahl	14	—	1	—	1	2	—	—	—	—
lose Ein- " Personen	39	—	3	—	2	8	—	—	—	—
gewiesene Einzelpersonen	55	—	—	—	3	6	—	—	—	—
Ldkr. Tübingen										
Insassen und Personal (Einzelpersonen)	112	394	233	521	11	857	448	13	3	—
wohnungs- Familien, Zahl	14	2	—	—	—	13	—	—	88	—
lose Ein- " Personen	42	5	—	—	—	41	—	—	304	—
gewiesene Einzelpersonen	32	32	2	2	—	4	—	—	89	—
Ldkr. Tuttlingen										
Insassen und Personal (Einzelpersonen)	93	—	34	148	12	114	1	—	—	1
wohnungs- Familien, Zahl	13	—	—	—	—	1	1	—	—	13
lose Ein- " Personen	36	—	—	—	—	2	5	—	—	40
gewiesene Einzelpersonen	20	—	2	3	—	2	6	—	—	9
Ldkr. Wangen										
Insassen und Personal (Einzelpersonen)	183	87	589	433	76	387	—	—	—	43
wohnungs- Familien, Zahl	24	35	3	2	—	—	—	—	45	—
lose Ein- " Personen	84	87	12	6	—	—	—	—	143	—
gewiesene Einzelpersonen	119	43	1	1	—	—	1	—	107	—

noch: 2. Bewohner in Unterkünften außerhalb von Wohnungen nach Art der Unterkunft
(Familien und Einzelpersonen außerhalb von Wohnungen nach Art ihrer Unterbringung)
Bundesgebiet, Länder, Verwaltungsbezirke, West-Berlin

Verwaltungsbezirk Art der Bewohner	Be- herbergungs- betriebe (Gasthäuser, Hotels usw.), Erholungs- heime	Wohnheime (Liedigenhei- me, Stifte, Gemein- schaftsunter- künfte für Arbeiter usw.)	Anstalten der Invaliden- und Alters- fürsorge, Waisen- häuser	Anstalten für Erziehung und Unterricht (Inter- nate usw.)	Anstalten für religiöse Zwecke (Klöster usw.)	Kranken-, Heil-, Pflege- anstalten	Straf-, Besserungs-, Verwaltungs- anstalten	sonstige Anstalten	Masseunterkünfte	
									Flüchtlings- und Umsiedler- lager	sonstige

noch: Baden-Württemberg

noch: ehem. Land Württemberg-Hohenzollern

ehem. Land Württemberg-Hohenzollern
zusammen

Insassen und Personal (Einzelpersonen)	2 813	964	4 356	5 781	1 752	9 941	2 046	26	151	616
wohnungs- Familien, Zahl	256	59	20	12	2	37	2	—	853	17
lose Ein- Personen	779	162	64	38	5	128	9	—	2 883	55
gewiesene Einzelpersonen	559	131	29	10	19	47	22	—	778	19

Baden-Württemberg insgesamt

Insassen und Personal (Einzelpersonen)	9 846	7 320	21 512	21 605	4 762	36 723	7 569	236	1 271	2 631
wohnungs- Familien, Zahl	900	360	133	73	20	183	3	—	4 543	706
lose Ein- Personen	2 790	1 340	404	244	74	595	14	—	14 990	2 268
gewiesene Einzelpersonen	1 341	370	59	34	27	123	24	—	3 083	1 657

Bundesgebiet insgesamt

Insassen und Personal (Einzelpersonen)	53 562	103 905	167 100	158 331	42 923	262 950	54 060	3 357	4 783	22 957
wohnungs- Familien, Zahl	15 519	5 402	1 427	1 014	513	1 649	58	32	40 912	6 392
lose Ein- Personen	49 239	18 754	4 477	3 435	1 738	5 237	185	131	139 214	20 934
gewiesene Einzelpersonen	12 145	5 784	1 074	595	432	1 266	396	175	28 748	11 696

West-Berlin insgesamt

Insassen und Personal (Einzelpersonen)	158	3 182	8 493	4 091	1 331	9 691	2 942	90	22	7
wohnungs- Familien, Zahl	143	211	48	14	13	124	3	—	641	62
lose Ein- Personen	396	637	141	41	32	320	6	—	2 450	206
gewiesene Einzelpersonen	297	723	42	6	2	46	1	—	1 066	123

3. Wohnparteien in Normalwohnungen nach Zahl der von ihnen bewohnten Räume
(Wohnparteien nach ihrer Personenzahl und Zahl der bewohnten Räume)
Wohnparteien in Normalwohnungen (überhaupt)
Bundesgebiet, Länder, größere Verwaltungsbezirke, West-Berlin

Größe der Wohnparteien		Wohnparteien in bewohnten Räumen in Wohnungen bzw. Wohnungsteilen												
		1		2		3	4	5	6	7	8	9	10 und mehr	
		insgesamt	darunter Sonderfälle 1)	insgesamt	darunter Sonderfälle 1)									
Schleswig-Holstein														
Stadt- und Landkreise zusammen														
mit 1 Person		15 480	435	99 893	2 548	36 809	7 683	574	90	29	20	8	2	—
" 2 Personen		4 510	61	76 174	358	57 300	61 572	5 462	570	82	37	17	2	6
" 3 "		2 634	39	53 018	189	45 111	52 261	14 467	1 666	250	53	14	8	7
" 4 "		1 136	20	25 212	51	32 396	41 716	17 781	3 842	552	126	32	14	5
" 5 "		410	6	8 228	18	14 676	21 124	13 570	4 794	1 202	201	52	23	9
" 6 "		163	—	2 570	5	5 777	9 038	7 767	4 336	1 574	386	76	33	16
" 7 "		56	—	736	—	2 183	3 740	3 697	2 834	1 525	496	140	33	13
" 8 "		17	—	247	—	812	1 432	1 654	1 577	1 156	471	149	40	23
" 9 "		6	—	72	—	301	615	759	723	673	372	144	45	27
" 10 u. mehr	Wohnparteien	4	—	36	—	192	407	552	535	678	540	310	193	206
	Personen	43	—	378	—	2 000	4 280	5 907	5 705	5 972	3 620	2 296	2 813	2 813
insgesamt	Wohnparteien	24 416	561	266 186	3 169	195 557	199 588	66 283	20 967	7 721	2 702	942	393	312
	Personen	40 599	784	576 857	4 155	550 854	661 773	292 324	116 248	51 880	20 638	8 016	3 651	3 525
Landkreise														
mit 1 Person		5 629	161	39 369	1 316	15 790	2 261	108	17	5	6	1	—	—
" 2 Personen		1 113	14	19 745	142	18 302	25 139	1 437	95	14	11	1	—	—
" 3 "		548	8	12 017	67	12 423	19 080	4 348	305	31	8	—	1	—
" 4 "		213	2	4 325	15	7 648	13 869	4 868	625	62	17	3	1	1
" 5 "		49	1	908	7	2 743	5 725	3 036	680	115	14	4	2	1
" 6 "		11	—	198	2	852	2 014	1 347	517	123	33	5	—	2
" 7 "		8	—	47	—	262	668	549	226	99	36	6	3	—
" 8 "		2	—	12	—	79	250	209	99	51	26	5	5	1
" 9 "		—	—	3	—	29	108	108	54	22	16	5	4	3
" 10 u. mehr	Wohnparteien	—	—	2	—	18	57	74	28	19	10	9	7	8
	Personen	—	—	21	—	187	600	794	305	218	115	97	86	106
insgesamt	Wohnparteien	7 573	186	76 626	1 549	58 146	69 171	16 084	2 646	541	177	39	23	16
	Personen	10 734	226	138 411	1 908	141 996	214 212	66 041	13 289	3 204	1 107	289	200	162
Landkreise														
mit 1 Person		9 851	274	60 524	1 232	21 019	5 422	466	73	24	14	7	2	—
" 2 Personen		3 397	47	56 429	216	38 998	36 433	4 025	475	68	26	16	2	6
" 3 "		2 086	31	41 001	122	32 688	33 181	10 119	1 361	219	45	14	7	7
" 4 "		923	18	20 887	36	24 748	27 847	12 913	3 217	490	109	29	13	4
" 5 "		361	5	7 320	11	11 933	15 399	10 534	4 114	1 087	187	48	21	8
" 6 "		152	—	2 372	3	4 925	7 024	6 420	3 819	1 451	353	71	33	14
" 7 "		48	—	689	—	1 921	3 072	3 148	2 608	1 426	460	134	30	13
" 8 "		15	—	235	—	733	1 182	1 445	1 478	1 105	445	144	35	22
" 9 "		6	—	69	—	272	507	651	669	651	356	139	41	24
" 10 u. mehr	Wohnparteien	4	—	34	—	174	350	478	507	659	530	301	186	198
	Personen	43	—	357	—	1 813	3 680	5 113	5 400	7 077	5 857	3 523	2 210	2 707
insgesamt	Wohnparteien	16 843	375	189 560	1 620	137 411	130 417	50 199	18 321	7 180	2 525	903	370	296
	Personen	29 865	558	438 446	2 247	408 858	447 561	226 283	102 959	48 676	19 531	7 727	3 451	3 363
Hamburg														
nur Stadtkreis														
mit 1 Person		6 442	97	109 797	2 911	38 409	4 303	234	34	3	—	—	—	—
" 2 Personen		1 082	6	56 597	390	57 689	58 060	3 532	229	31	3	—	—	—
" 3 "		535	—	24 870	112	35 769	49 287	10 269	774	87	15	1	—	—
" 4 "		178	—	7 247	36	18 671	30 952	13 483	1 696	214	40	13	—	—
" 5 "		37	—	1 264	6	5 386	11 360	7 930	1 982	368	88	18	6	—
" 6 "		12	—	218	—	1 345	3 533	3 260	1 311	430	122	22	4	4
" 7 "		4	—	51	—	373	1 167	1 208	590	305	105	41	4	3
" 8 "		2	—	17	2	100	398	461	235	156	88	28	11	5
" 9 "		3	—	10	—	27	171	182	86	74	52	22	11	2
" 10 u. mehr	Wohnparteien	—	—	3	—	20	75	116	71	53	42	23	18	9
	Personen	—	—	34	—	208	811	1 238	791	570	464	281	204	108
insgesamt	Wohnparteien	8 295	103	200 074	3 457	157 789	159 306	40 675	7 012	1 721	555	168	54	23
	Personen	11 251	109	334 834	4 217	374 640	483 793	166 267	34 981	10 221	3 754	1 267	473	211
Niedersachsen														
Reg.-Bez. Hannover														
Stadt- und Landkreise zusammen														
mit 1 Person		4 599	—	67 344	—	19 891	3 157	249	37	8	5	1	1	2
" 2 Personen		1 653	—	39 883	—	46 540	31 233	3 033	281	50	16	6	1	—
" 3 "		911	—	20 696	—	37 359	34 090	11 482	1 255	147	40	4	3	1
" 4 "		470	—	7 440	—	21 722	22 637	14 195	3 503	538	108	21	4	3
" 5 "		128	—	1 915	—	7 972	9 499	8 525	4 041	1 068	222	37	12	6
" 6 "		46	—	539	—	2 692	3 601	3 821	2 822	1 421	442	80	10	4
" 7 "		16	—	136	—	865	1 322	1 461	1 538	1 075	487	136	27	3
" 8 "		6	—	52	—	324	505	555	647	610	335	137	46	18
" 9 "		4	—	18	—	94	193	201	255	277	244	128	46	24
" 10 u. mehr	Wohnparteien	3	—	9	—	60	123	164	165	180	210	159	126	105
	Personen	31	—	96	—	640	1 318	1 736	1 747	1 905	2 244	1 749	1 433	1 294
insgesamt	Wohnparteien	7 836	—	138 032	—	137 519	106 360	43 686	14 544	5 374	2 109	709	276	166
	Personen	13 661	—	253 393	—	378 081	343 891	181 304	75 497	33 370	14 880	5 723	2 552	1 746

1) Unter Sonderfällen sind Wohnparteien zu verstehen, die in einem Wohnraum nicht allein wohnen, sondern ihn mit anderen Wohnparteien teilen.

noch: 3. Wohnparteien in Normalwohnungen nach Zahl der von ihnen bewohnten Räume
(Wohnparteien nach ihrer Personenzahl und Zahl der bewohnten Räume)
Wohnparteien in Normalwohnungen (überhaupt)
Bundesgebiet, Länder, größere Verwaltungsbezirke, West-Berlin

Größe der Wohnparteien		Wohnparteien in bewohnten Räumen in Wohnungen bzw. Wohnungsteilen												
		1/2		1		2	3	4	5	6	7	8	9	10 und mehr
		insgesamt	darunter Sonder- (Alle 1)	insgesamt	darunter Sonder- (Alle 1)									
noch: Niedersachsen														
noch: Reg.-Bez. Hannover														
Stadtkreise														
mit 1 Person	1 923	-	37 764	-	10 505	1 613	112	13	2	4	1	1	1	
" 2 Personen	449	-	16 260	-	20 179	17 487	1 192	70	10	6	1	-	-	
" 3 "	200	-	7 091	-	13 008	15 701	4 855	297	26	9	1	2	-	
" 4 "	54	-	2 004	-	6 016	8 530	5 145	702	85	8	5	-	-	1
" 5 "	11	-	427	-	1 725	2 923	2 426	691	113	12	1	1	-	
" 6 "	7	-	80	-	448	954	906	382	112	36	3	1	-	
" 7 "	2	-	23	-	124	311	297	190	64	27	6	2	-	
" 8 "	-	-	6	-	45	108	106	84	36	14	8	3	1	
" 9 "	-	-	1	-	13	40	48	35	18	9	5	4	2	
" 10 u. mehr Personen	-	-	11	-	10	25	38	17	15	11	4	8	4	
insgesamt Wohnparteien	2 646	-	63 657	-	52 073	47 692	15 125	2 481	481	136	35	22	9	
insgesamt Personen	3 748	-	102 417	-	126 720	141 818	58 967	12 100	2 739	856	245	191	79	
Landkreise														
mit 1 Person	2 676	-	29 580	-	9 386	1 544	137	24	6	1	-	-	1	
" 2 Personen	1 204	-	23 623	-	26 361	13 746	1 841	211	40	10	5	1	-	
" 3 "	711	-	13 605	-	24 351	18 389	6 627	958	121	31	3	1	1	
" 4 "	416	-	5 436	-	15 706	14 107	9 050	2 801	453	100	16	4	2	
" 5 "	117	-	1 488	-	6 247	6 576	6 099	3 350	955	210	36	11	6	
" 6 "	39	-	459	-	2 244	2 647	2 915	2 440	1 309	406	77	9	4	
" 7 "	14	-	113	-	741	1 011	1 164	1 348	1 011	460	130	25	3	
" 8 "	6	-	46	-	279	397	449	563	574	321	129	43	17	
" 9 "	4	-	17	-	81	153	153	220	259	235	123	42	22	
" 10 u. mehr Personen	31	-	85	-	50	98	126	148	165	199	155	118	101	
insgesamt Wohnparteien	5 190	-	74 375	-	85 446	58 668	28 561	12 063	4 893	1 973	674	254	157	
insgesamt Personen	9 913	-	150 976	-	251 361	202 073	122 337	63 397	30 631	14 024	5 478	2 361	1 667	
Reg.-Bez. Hildesheim														
Stadt- und Landkreise zusammen														
mit 1 Person	3 135	-	40 965	-	13 259	2 893	313	40	8	2	1	-	-	
" 2 Personen	912	-	25 669	-	29 663	20 385	3 263	413	63	16	5	-	1	
" 3 "	518	-	14 472	-	27 302	21 997	10 046	1 641	252	48	10	4	1	
" 4 "	238	-	5 344	-	17 608	16 678	11 122	3 720	681	116	22	9	4	
" 5 "	82	-	1 526	-	6 832	7 817	6 828	3 951	1 277	266	64	16	8	
" 6 "	29	-	426	-	2 444	3 087	3 122	2 498	1 321	423	77	20	7	
" 7 "	5	-	116	-	846	1 226	1 252	1 153	850	401	136	33	10	
" 8 "	2	-	35	-	265	512	491	487	494	313	160	37	20	
" 9 "	1	-	12	-	105	214	214	198	213	167	123	37	26	
" 10 u. mehr Personen	3	-	8	-	57	113	158	132	141	149	144	76	97	
insgesamt Wohnparteien	4 925	-	88 573	-	98 381	74 922	36 809	14 233	5 300	1 901	742	232	174	
insgesamt Personen	8 141	-	168 569	-	283 338	249 804	150 657	70 565	31 245	12 931	5 787	1 950	1 781	
Stadtkreise														
mit 1 Person	676	-	10 343	-	2 846	499	28	7	-	-	-	-	-	
" 2 Personen	132	-	3 439	-	4 940	4 529	482	47	3	-	-	-	1	
" 3 "	53	-	1 645	-	3 585	4 200	2 020	191	25	2	-	-	-	
" 4 "	32	-	547	-	1 844	2 829	2 016	518	59	5	1	-	-	
" 5 "	3	-	139	-	549	1 117	1 121	508	109	12	2	-	-	
" 6 "	1	-	37	-	161	341	433	283	118	22	9	5	1	
" 7 "	-	-	12	-	43	125	153	133	66	25	8	-	2	
" 8 "	-	-	-	-	16	60	63	46	38	20	8	1	2	
" 9 "	-	-	-	-	3	24	27	20	9	8	7	2	1	
" 10 u. mehr Personen	-	-	1	-	4	11	19	17	11	12	15	5	9	
insgesamt Wohnparteien	897	-	16 163	-	13 991	13 735	6 362	1 770	438	106	50	13	16	
insgesamt Personen	1 248	-	25 355	-	35 067	42 801	25 343	8 643	2 534	758	408	113	158	
Landkreise														
mit 1 Person	2 459	-	30 622	-	10 413	2 394	285	33	8	2	1	-	-	
" 2 Personen	780	-	22 230	-	24 723	15 856	2 781	366	60	16	5	-	-	
" 3 "	465	-	12 827	-	23 717	17 797	8 026	1 450	227	46	10	4	1	
" 4 "	206	-	4 797	-	15 764	13 849	9 106	3 202	622	111	21	9	4	
" 5 "	79	-	1 387	-	6 283	6 700	5 707	3 443	1 168	254	62	16	8	
" 6 "	28	-	389	-	2 283	2 746	2 689	2 215	1 203	401	68	15	6	
" 7 "	5	-	104	-	803	1 101	1 099	1 020	784	376	128	33	8	
" 8 "	2	-	35	-	249	452	428	441	456	293	152	36	18	
" 9 "	1	-	12	-	102	190	187	178	204	159	116	35	25	
" 10 u. mehr Personen	3	-	7	-	53	102	139	115	130	137	129	71	88	
insgesamt Wohnparteien	4 028	-	72 410	-	84 390	61 187	30 447	12 463	4 862	1 795	692	219	158	
insgesamt Personen	6 893	-	143 214	-	248 271	207 003	125 314	61 922	28 711	12 173	5 379	1 837	1 623	

1) Unter Sonderfällen sind Wohnparteien zu verstehen, die in einem Wohnraum nicht allein wohnen, sondern ihn mit anderen Wohnparteien teilen.

noch: 3. Wohnparteien in Normalwohnungen nach Zahl der von ihnen bewohnten Räume
(Wohnparteien nach ihrer Personenzahl und Zahl der bewohnten Räume)
Wohnparteien in Normalwohnungen (überhaupt)
Bundesgebiet, Länder, größere Verwaltungsbezirke, West-Berlin

Größe der Wohnparteien		Wohnparteien in bewohnten Räumen in Wohnungen bzw. Wohnungsteilen												
		1/2		1		2	3	4	5	6	7	8	9	10 und mehr
		insgesamt	darunter Sonderfälle 1)	insgesamt	darunter Sonderfälle 1)									
noch: Niedersachsen Reg.-Bez. Lüneburg Stadt- und Landkreise zusammen:														
mit 1 Person	2 949	—	30 050	—	8 444	1 981	193	33	6	3	—	—	—	—
" 2 Personen	972	—	20 927	—	21 590	15 399	2 111	253	35	16	5	4	1	—
" 3 "	584	—	13 188	—	21 488	16 683	7 315	1 091	155	28	4	3	1	—
" 4 "	233	—	5 160	—	15 404	14 026	9 242	3 034	558	105	21	5	5	—
" 5 "	81	—	1 543	—	6 660	7 394	6 617	3 918	1 283	258	49	16	13	—
" 6 "	33	—	433	—	2 533	3 339	3 260	3 067	1 691	520	141	36	14	—
" 7 "	11	—	137	—	889	1 333	1 441	1 683	1 409	756	232	72	24	—
" 8 "	8	—	55	—	331	524	615	788	811	633	350	110	42	—
" 9 "	1	—	15	—	94	216	258	338	394	432	313	118	63	—
" 10 u. mehr	Wohnparteien	—	2	—	62	149	201	205	326	478	497	389	453	—
"	Personen	—	20	—	655	1 581	2 144	2 204	3 445	5 119	5 444	4 421	5 560	—
insgesamt	Wohnparteien	4 872	71 510	—	77 495	61 044	31 253	14 410	6 668	3 229	1 612	753	616	—
"	Personen	8 330	143 975	—	236 574	212 984	135 446	77 271	42 676	24 312	13 882	7 200	6 805	—
Stadtkreise														
mit 1 Person	778	—	7 059	—	2 035	274	21	2	4	—	—	—	—	—
" 2 Personen	211	—	3 430	—	3 401	2 929	146	21	2	—	—	1	—	—
" 3 "	88	—	1 850	—	2 949	2 963	735	50	2	2	—	—	—	—
" 4 "	27	—	666	—	1 812	2 378	1 106	141	24	3	—	—	—	—
" 5 "	7	—	164	—	600	973	727	187	29	6	1	—	—	—
" 6 "	2	—	39	—	203	379	299	138	50	7	1	1	—	—
" 7 "	1	—	9	—	76	123	118	101	37	10	2	—	1	—
" 8 "	—	—	1	—	24	38	48	38	13	13	3	—	—	—
" 9 "	—	—	—	—	9	18	19	15	10	2	1	2	—	—
" 10 u. mehr	Wohnparteien	—	—	—	6	8	19	14	14	7	6	2	9	—
"	Personen	—	—	—	64	82	209	141	153	75	64	23	125	—
insgesamt	Wohnparteien	1 114	13 218	—	11 115	10 083	3 238	707	185	50	14	6	10	—
"	Personen	1 626	23 258	—	30 019	33 081	13 961	3 808	1 161	357	122	49	132	—
Landkreise														
mit 1 Person	2 171	—	22 991	—	6 409	1 707	172	31	2	3	—	—	—	—
" 2 Personen	761	—	17 497	—	18 189	12 470	1 965	232	33	16	5	3	1	—
" 3 "	496	—	11 338	—	18 539	13 720	6 580	1 041	153	26	4	3	1	—
" 4 "	206	—	4 494	—	13 592	11 648	8 136	2 893	534	102	21	5	5	—
" 5 "	74	—	1 379	—	6 060	6 421	5 890	3 731	1 254	252	48	16	13	—
" 6 "	31	—	394	—	2 330	2 960	2 961	2 929	1 641	513	140	35	14	—
" 7 "	10	—	128	—	813	1 210	1 323	1 582	1 372	746	230	72	23	—
" 8 "	8	—	54	—	307	486	567	750	798	620	347	110	42	—
" 9 "	1	—	15	—	85	198	239	323	384	430	312	116	63	—
" 10 u. mehr	Wohnparteien	—	2	—	56	141	182	191	312	471	491	387	444	—
"	Personen	—	20	—	591	1 499	1 935	2 063	3 292	5 044	5 380	4 398	5 435	—
insgesamt	Wohnparteien	3 758	58 292	—	66 380	50 961	28 015	13 703	6 483	3 179	1 598	747	606	—
"	Personen	6 704	120 717	—	206 555	179 903	121 485	73 463	41 515	23 955	13 760	7 151	6 673	—
Reg.-Bez. Stade Stadt- und Landkreise zusammen:														
mit 1 Person	1 716	—	15 004	—	5 002	1 303	109	16	7	2	1	—	—	—
" 2 Personen	628	—	13 598	—	11 382	9 322	1 321	134	22	9	—	—	—	—
" 3 "	360	—	9 690	—	12 025	10 370	4 712	693	80	17	2	1	3	—
" 4 "	178	—	4 382	—	9 096	8 834	6 592	2 279	303	30	12	3	2	—
" 5 "	63	—	1 337	—	4 080	4 916	5 219	3 067	789	118	23	5	3	—
" 6 "	31	—	375	—	1 643	2 204	2 955	2 832	1 119	292	42	16	5	—
" 7 "	8	—	121	—	595	897	1 314	1 817	1 106	372	104	25	3	—
" 8 "	3	—	39	—	205	317	549	810	819	370	120	31	9	—
" 9 "	1	—	10	—	82	115	218	327	404	280	117	40	16	—
" 10 u. mehr	Wohnparteien	—	5	—	29	60	132	206	317	365	219	125	100	—
"	Personen	—	20	—	301	637	1 394	2 160	3 375	3 885	2 407	1 423	1 269	—
insgesamt	Wohnparteien	2 988	44 561	—	44 139	38 338	23 121	12 181	4 966	1 855	640	246	141	—
"	Personen	5 354	99 038	—	137 327	134 684	104 026	68 108	33 467	14 502	5 570	2 342	1 568	—
Stadtkreise														
mit 1 Person	304	—	2 296	—	735	134	8	—	—	1	—	—	—	—
" 2 Personen	62	—	1 225	—	1 089	1 481	122	8	1	—	—	—	—	—
" 3 "	37	—	770	—	972	1 244	460	42	4	2	—	—	1	—
" 4 "	21	—	254	—	575	925	610	92	8	—	1	—	—	—
" 5 "	5	—	45	—	181	435	354	86	14	2	—	—	—	—
" 6 "	1	—	5	—	59	150	162	69	16	4	1	—	—	—
" 7 "	—	—	—	—	11	43	58	31	15	6	3	—	—	—
" 8 "	—	—	2	—	6	14	27	17	8	3	2	—	—	—
" 9 "	—	—	—	—	—	4	11	7	5	—	—	—	—	—
" 10 u. mehr	Wohnparteien	—	—	—	—	5	7	6	4	3	1	3	1	—
"	Personen	—	—	—	—	53	73	62	45	32	12	34	10	—
insgesamt	Wohnparteien	430	4 597	—	3 628	4 435	1 819	358	75	21	8	3	2	—
"	Personen	654	8 343	—	9 513	14 105	7 608	1 832	471	139	59	34	13	—

1) Unter Sonderfällen sind Wohnparteien zu verstehen, die in einem Wohnraum nicht allein wohnen, sondern ihn mit anderen Wohnparteien teilen.

noch: 3. Wohnparteien in Normalwohnungen nach Zahl der von ihnen bewohnten Räume
(Wohnparteien nach ihrer Personenzahl und Zahl der bewohnten Räume)
Wohnparteien in Normalwohnungen (überhaupt)
Bundesgebiet, Länder, größere Verwaltungsbezirke, West-Berlin

Größe der Wohnparteien		Wohnparteien in bewohnten Räumen in Wohnungen bzw. Wohnungsteilen												
		1/2		1		2	3	4	5	6	7	8	9	10 und mehr
		insgesamt	darunter Sonderfälle 1)	insgesamt	darunter Sonderfälle 1)									
noch: Niedersachsen														
noch: Reg.-Bez. Stade														
Landkreise														
mit 1 Person		1 412	—	12 708	—	4 267	1 169	101	16	7	1	1	—	—
" 2 Personen		566	—	12 373	—	10 293	7 841	1 199	126	21	9	—	—	—
" 3 "		323	—	8 920	—	11 053	9 126	4 252	651	76	15	2	1	2
" 4 "		157	—	4 123	—	8 521	7 909	5 982	2 187	295	30	11	3	2
" 5 "		58	—	1 292	—	3 899	4 481	4 865	2 981	775	116	23	5	3
" 6 "		30	—	370	—	1 584	2 054	2 793	2 763	1 103	288	41	16	5
" 7 "		8	—	121	—	584	854	1 256	1 786	1 091	366	101	25	3
" 8 "		3	—	37	—	199	303	522	793	811	367	118	31	9
" 9 "		1	—	10	—	82	111	207	320	399	280	117	40	16
" 10 u. mehr	Wohnparteien	—	—	5	—	29	55	125	200	313	362	218	122	99
	Personen	—	—	56	—	301	584	1 321	2 098	3 330	3 853	2 395	1 389	1 259
insgesamt	Wohnparteien	2 558	—	39 964	—	40 511	33 903	21 302	11 823	4 891	1 834	632	243	139
	Personen	4 700	—	90 695	—	127 814	120 579	96 418	66 276	32 996	14 363	5 511	2 308	1 555
Reg.-Bez. Osnabrück														
Stadt- und Landkreise zusammen														
mit 1 Person		1 333	—	16 610	—	4 538	868	115	25	5	2	—	2	—
" 2 Personen		498	—	10 836	—	14 873	6 964	1 191	201	42	9	4	1	1
" 3 "		336	—	6 958	—	13 335	11 350	4 262	746	137	27	10	6	1
" 4 "		162	—	3 109	—	8 521	9 928	6 526	2 007	358	79	21	11	4
" 5 "		64	—	910	—	3 661	5 728	5 618	2 776	795	159	28	6	7
" 6 "		40	—	290	—	1 371	2 731	3 723	2 633	1 041	263	71	18	6
" 7 "		6	—	91	—	520	1 292	2 073	1 947	959	376	99	17	10
" 8 "		3	—	24	—	181	532	1 085	1 176	813	348	113	35	10
" 9 "		3	—	15	—	82	275	549	712	552	277	98	45	14
" 10 u. mehr	Wohnparteien	—	—	1	—	28	185	441	655	626	435	219	103	81
	Personen	—	—	10	—	296	1 946	4 681	7 027	6 769	4 734	2 464	1 210	1 000
insgesamt	Wohnparteien	2 445	—	38 844	—	47 110	39 853	25 583	12 878	5 328	1 975	663	244	134
	Personen	4 638	—	78 856	—	141 026	151 305	124 628	76 843	37 107	15 433	5 631	2 218	1 368
Landkreise														
mit 1 Person		339	—	5 134	—	1 664	222	14	3	2	—	—	1	—
" 2 Personen		90	—	1 981	—	5 299	2 296	217	18	2	—	2	—	—
" 3 "		45	—	1 101	—	3 420	3 467	940	84	12	2	1	—	—
" 4 "		14	—	370	—	1 600	2 320	1 163	215	22	3	—	1	—
" 5 "		7	—	74	—	439	901	725	231	37	7	—	—	1
" 6 "		—	—	22	—	127	302	347	141	56	10	2	—	—
" 7 "		—	—	3	—	41	125	135	73	35	10	7	1	—
" 8 "		—	—	1	—	11	35	58	26	20	6	2	—	—
" 9 "		—	—	—	—	7	19	17	20	12	6	3	1	—
" 10 u. mehr	Wohnparteien	—	—	—	—	2	6	19	23	13	3	5	2	3
	Personen	—	—	—	—	20	62	201	248	141	31	53	23	37
insgesamt	Wohnparteien	495	—	8 686	—	12 610	9 693	3 635	834	211	47	22	7	5
	Personen	745	—	14 410	—	32 337	32 200	15 390	4 299	1 305	316	164	47	46
Landkreise														
mit 1 Person		994	—	11 476	—	2 874	646	101	22	3	2	—	1	—
" 2 Personen		408	—	8 855	—	9 574	4 668	974	183	40	9	2	1	1
" 3 "		291	—	5 857	—	9 915	7 883	3 322	662	125	25	9	5	1
" 4 "		148	—	2 739	—	6 921	7 608	5 363	1 792	336	76	21	10	3
" 5 "		57	—	836	—	3 222	4 827	4 893	2 545	758	152	28	6	6
" 6 "		40	—	268	—	1 244	2 429	3 376	2 492	985	253	69	18	6
" 7 "		6	—	88	—	479	1 167	1 938	1 874	924	366	92	16	10
" 8 "		3	—	23	—	170	497	1 027	1 150	793	342	111	35	10
" 9 "		3	—	15	—	75	256	532	692	540	271	95	44	14
" 10 u. mehr	Wohnparteien	—	—	1	—	26	179	422	632	613	432	214	101	78
	Personen	—	—	10	—	276	1 884	4 480	6 779	6 628	4 703	2 411	1 187	963
insgesamt	Wohnparteien	1 950	—	30 158	—	34 500	30 160	21 948	12 044	5 117	1 928	641	237	129
	Personen	3 893	—	64 446	—	108 689	119 105	109 238	72 544	35 802	15 117	5 467	2 171	1 322
Reg.-Bez. Aurich														
Stadt- und Landkreise zusammen														
mit 1 Person		1 158	—	8 145	—	3 529	718	119	34	9	7	1	—	1
" 2 Personen		569	—	7 473	—	8 754	3 975	760	138	43	19	5	1	2
" 3 "		430	—	6 093	—	9 463	5 509	1 788	364	74	23	11	5	2
" 4 "		216	—	3 438	—	7 416	5 517	2 376	654	116	40	10	6	4
" 5 "		93	—	1 315	—	3 853	3 576	2 043	712	187	52	9	6	7
" 6 "		27	—	538	—	1 841	1 878	1 298	608	189	46	8	3	—
" 7 "		12	—	218	—	787	968	685	420	170	53	14	4	2
" 8 "		4	—	93	—	363	444	381	230	146	57	17	6	3
" 9 "		2	—	47	—	124	199	150	115	74	47	12	6	2
" 10 u. mehr	Wohnparteien	2	—	13	—	98	130	145	115	57	64	38	13	8
	Personen	22	—	145	—	1 017	1 389	1 575	1 214	616	701	427	154	97
insgesamt	Wohnparteien	2 513	—	27 373	—	36 228	22 914	9 745	3 390	1 065	408	125	50	31
	Personen	5 233	—	67 763	—	119 947	89 919	45 278	18 255	6 490	2 761	946	373	210

1) Unter Sonderfällen sind Wohnparteien zu verstehen, die in einem Wohnraum nicht allein wohnen, sondern ihn mit anderen Wohnparteien teilen.

noch: 3. Wohnparteien in Normalwohnungen nach Zahl der von ihnen bewohnten Räume
(Wohnparteien nach ihrer Personenzahl und Zahl der bewohnten Räume)
Wohnparteien in Normalwohnungen (überhaupt)
Bundesgebiet, Länder, größere Verwaltungsbezirke, West-Berlin

Größe der Wohnparteien		Wohnparteien in bewohnten Räumen in Wohnungen bzw. Wohnungsteilen												
		1/2		1		2	3	4	5	6	7	8	9	10 und mehr
		insgesamt	darunter Sonderfälle 1)	insgesamt	darunter Sonderfälle 1)									
noch: Niedersachsen														
noch: Reg.-Bez. Aurich														
Stadtkreise														
mit 1 Person	88	—	949	—	402	77	7	2	—	—	—	—	—	—
" 2 Personen	38	—	536	—	1 117	697	96	10	1	1	—	—	—	—
" 3 "	29	—	395	—	885	841	250	40	6	1	—	1	—	—
" 4 "	11	—	177	—	597	679	330	85	10	—	—	—	—	1
" 5 "	5	—	53	—	222	337	236	78	12	5	—	1	—	—
" 6 "	—	—	19	—	80	147	101	41	7	3	—	—	—	—
" 7 "	—	—	8	—	23	71	54	24	10	3	—	—	—	—
" 8 "	—	—	—	—	12	30	20	5	7	4	2	—	—	—
" 9 "	—	—	2	—	3	20	8	5	3	1	—	—	—	—
" 10 u. mehr	—	—	—	—	2	9	10	11	3	—	1	—	—	—
insgesamt	171	—	2 139	—	3 343	2 908	1 112	301	59	18	3	2	1	4
Personen	320	—	4 367	—	9 575	10 289	4 780	1 487	350	110	29	8	—	—
Landkreise														
mit 1 Person	1 070	—	7 196	—	3 127	641	112	32	9	7	1	—	—	1
" 2 Personen	531	—	6 937	—	7 637	3 278	664	128	42	18	5	1	2	—
" 3 "	401	—	5 698	—	8 578	4 668	1 538	324	68	22	11	4	2	—
" 4 "	205	—	3 261	—	6 819	4 838	2 046	569	106	40	10	6	3	—
" 5 "	88	—	1 262	—	3 631	3 239	1 807	634	175	47	9	5	7	—
" 6 "	27	—	519	—	1 761	1 731	1 197	567	182	43	8	3	—	—
" 7 "	12	—	210	—	764	897	631	396	160	50	14	4	2	—
" 8 "	4	—	93	—	351	414	361	225	139	53	15	6	3	—
" 9 "	2	—	45	—	121	179	142	110	71	46	12	6	2	—
" 10 u. mehr	2	—	13	—	96	121	135	104	54	64	37	13	8	—
insgesamt	2 342	—	25 234	—	32 885	20 006	8 633	3 089	1 006	390	122	48	30	206
Personen	4 913	—	63 396	—	110 372	79 630	40 498	16 768	6 140	2 651	917	365	206	—
Verw.-Bez. Braunschweig														
Stadt- und Landkreise zusammen														
mit 1 Person	3 173	—	43 231	—	13 613	2 940	226	29	11	3	1	—	—	—
" 2 Personen	933	—	22 986	—	27 193	23 653	2 905	299	46	16	4	—	—	—
" 3 "	557	—	12 835	—	22 710	22 047	8 720	1 095	147	26	9	4	1	—
" 4 "	231	—	4 602	—	13 446	15 216	8 886	2 051	400	92	18	10	2	—
" 5 "	79	—	1 120	—	5 026	6 747	4 886	1 989	687	172	47	11	7	—
" 6 "	25	—	290	—	1 716	2 626	2 118	1 194	649	237	68	18	11	—
" 7 "	9	—	90	—	556	981	841	608	415	241	108	37	14	—
" 8 "	1	—	32	—	198	401	382	242	201	160	87	30	11	—
" 9 "	2	—	12	—	62	174	167	100	87	90	50	31	15	—
" 10 u. mehr	—	—	7	—	39	98	152	81	54	73	59	56	53	—
insgesamt	5 010	—	85 205	—	84 559	74 883	29 283	7 688	2 697	1 110	451	198	114	639
Personen	8 268	—	154 523	—	231 780	239 426	116 951	37 186	15 355	7 320	3 292	1 608	1 072	—
Stadtkreise														
mit 1 Person	1 491	—	23 313	—	6 838	1 375	86	7	4	2	1	—	—	—
" 2 Personen	438	—	10 206	—	11 666	12 420	1 107	99	10	4	2	—	—	—
" 3 "	213	—	5 332	—	8 735	10 532	3 872	322	45	1	3	4	—	—
" 4 "	97	—	1 811	—	4 425	6 717	3 899	611	91	16	5	—	—	—
" 5 "	31	—	363	—	1 495	2 744	2 022	585	141	21	8	1	1	—
" 6 "	9	—	90	—	467	1 007	846	324	112	39	6	4	4	—
" 7 "	3	—	29	—	152	361	319	172	66	47	20	7	1	—
" 8 "	—	—	11	—	60	159	136	77	41	25	14	6	1	—
" 9 "	1	—	3	—	14	63	74	33	18	13	2	1	2	—
" 10 u. mehr	—	—	2	—	10	38	53	30	7	9	5	9	16	—
insgesamt	2 283	—	41 160	—	33 862	35 416	12 414	2 260	535	177	66	32	25	189
Personen	3 633	—	69 658	—	86 128	109 213	49 243	10 923	2 928	1 156	436	244	251	—
Landkreise														
mit 1 Person	1 682	—	19 918	—	6 775	1 565	140	22	7	1	—	1	—	—
" 2 Personen	495	—	12 780	—	15 527	11 233	1 798	200	36	12	2	—	—	—
" 3 "	344	—	7 503	—	13 975	11 515	4 848	773	102	25	6	—	—	1
" 4 "	134	—	2 791	—	9 021	8 499	4 987	1 440	309	76	13	10	2	—
" 5 "	48	—	757	—	3 531	4 003	2 864	1 404	546	151	39	10	6	—
" 6 "	16	—	200	—	1 249	1 619	1 272	870	537	198	62	14	7	—
" 7 "	6	—	61	—	404	620	522	436	349	194	88	30	13	—
" 8 "	1	—	21	—	138	242	246	165	160	135	73	24	10	—
" 9 "	1	—	9	—	48	111	93	67	69	77	48	30	13	—
" 10 u. mehr	—	—	5	—	29	60	99	51	47	64	54	47	37	—
insgesamt	2 727	—	44 045	—	50 697	39 467	16 869	5 428	2 162	933	385	166	89	450
Personen	4 635	—	84 865	—	145 652	130 213	67 708	26 263	12 427	6 164	2 856	1 364	821	—

1) Unter Sonderfällen sind Wohnparteien zu verstehen, die in einem Wohnraum nicht allein wohnen, sondern ihn mit anderen Wohnparteien teilen.

noch: 3. Wohnparteien in Normalwohnungen nach Zahl der von ihnen bewohnten Räume
(Wohnparteien nach ihrer Personenzahl und Zahl der bewohnten Räume)
Wohnparteien in Normalwohnungen (überhaupt)
Bundesgebiet, Länder, größere Verwaltungsbezirke, West-Berlin

Größe der Wohnparteien	Wohnparteien in bewohnten Räumen in Wohnungen bzw. Wohnungsteilen												
	1/2		1		2	3	4	5	6	7	8	9	10 und mehr
	insgesamt	darunter Sonder- fälle 1)	insgesamt	darunter Sonder- fälle 1)									

noch: Niedersachsen
Verw.-Bez. Oldenburg
Stadt- und Landkreise zusammen

mit 1 Person	2 279	—	23 051	—	8 042	1 867	208	24	10	1	1	—	—
2 Personen	695	—	15 092	—	17 665	13 092	2 117	255	53	17	1	3	—
3	400	—	9 217	—	16 245	14 604	5 885	925	121	26	11	3	2
4	150	—	3 584	—	10 286	13 028	8 005	2 146	382	71	20	2	3
5	50	—	1 028	—	4 340	6 946	6 093	2 841	793	167	47	11	8
6	14	—	272	—	1 532	3 071	3 650	2 493	1 030	285	69	19	11
7	6	—	86	—	545	1 312	1 879	1 801	946	378	125	29	15
8	2	—	26	—	194	544	967	948	710	329	127	45	16
9	2	—	7	—	67	207	440	549	441	278	127	42	25
10 u. mehr	1	—	5	—	37	165	379	522	493	378	267	143	112
insgesamt	3 599	—	52 368	—	58 953	54 836	29 623	12 504	4 979	1 930	795	297	1 192
Personen	5 889	—	102 921	—	170 504	194 298	135 386	71 806	33 787	14 647	6 822	2 781	1 965

Städtkreise

mit 1 Person	1 095	—	12 657	—	4 354	987	107	9	5	—	—	—	—
2 Personen	220	—	6 420	—	8 471	7 293	1 036	90	12	1	—	—	—
3	131	—	3 746	—	6 785	7 544	2 625	309	22	1	2	—	1
4	49	—	1 258	—	3 701	6 000	3 321	589	63	10	1	—	—
5	11	—	311	—	1 351	2 662	2 044	618	105	20	7	—	2
6	3	—	85	—	392	902	943	434	128	27	8	1	—
7	1	—	16	—	123	315	408	222	93	30	12	3	—
8	—	—	5	—	47	131	166	80	49	24	8	2	—
9	—	—	1	—	16	47	81	49	28	13	7	—	2
10 u. mehr	1	—	1	—	6	44	58	37	26	10	14	3	3
insgesamt	1 511	—	24 540	—	25 246	25 925	10 789	2 437	531	136	59	9	8
Personen	2 214	—	44 044	—	67 005	85 075	44 756	12 188	3 206	928	461	80	64

Landkreise

mit 1 Person	1 184	—	10 354	—	3 688	880	101	15	5	1	—	—	—
2 Personen	475	—	8 672	—	9 194	5 799	1 081	165	41	16	1	3	—
3	269	—	5 471	—	9 460	7 060	3 260	616	99	25	9	3	1
4	101	—	2 326	—	6 585	7 028	4 684	1 557	319	61	19	2	3
5	39	—	717	—	2 989	4 284	4 049	2 223	688	147	40	11	6
6	11	—	187	—	1 140	2 169	2 707	2 059	902	258	61	18	11
7	5	—	70	—	422	997	1 471	1 579	853	348	113	26	15
8	2	—	21	—	147	413	801	868	661	305	119	43	16
9	2	—	6	—	51	160	359	500	413	265	120	42	23
10 u. mehr	—	—	4	—	31	121	321	485	467	368	253	140	109
insgesamt	2 088	—	27 828	—	33 707	28 911	18 834	10 067	4 448	1 794	736	288	184
Personen	3 675	—	58 877	—	103 499	109 223	90 630	59 618	30 581	13 919	6 361	2 701	1 901

Niedersachsen

Stadt- und Landkreise zusammen

mit 1 Person	20 342	—	244 400	—	76 318	15 727	1 532	238	64	25	6	4	3
2 Personen	6 860	—	156 464	—	177 660	124 023	16 701	1 974	354	118	30	10	5
3	4 096	—	93 149	—	159 927	136 650	54 210	7 810	1 113	235	61	29	12
4	1 878	—	37 059	—	103 499	105 864	66 944	19 394	3 336	641	145	50	27
5	640	—	10 694	—	42 424	52 623	45 829	23 295	6 879	1 414	304	83	59
6	245	—	3 163	—	15 772	22 537	23 947	18 147	8 461	2 508	556	140	58
7	73	—	995	—	5 603	9 331	10 946	10 967	6 930	3 064	954	244	81
8	29	—	356	—	2 061	3 779	5 025	5 328	4 604	2 545	1 111	340	129
9	16	—	136	—	710	1 593	2 197	2 594	2 442	1 815	968	365	185
10 u. mehr	9	—	50	—	410	1 023	1 772	2 081	2 194	2 152	1 602	1 031	1 009
insgesamt	34 188	—	546 466	—	584 384	473 150	229 103	91 828	36 377	14 517	5 737	2 296	1 568
Personen	59 514	—	1 069 038	—	1 168 577	1 616 311	993 676	495 531	233 497	106 986	47 653	21 024	16 515

Städtkreise

mit 1 Person	6 694	—	99 555	—	29 379	5 181	383	43	17	7	2	2	1
2 Personen	1 640	—	43 497	—	56 162	49 132	4 398	363	41	12	5	1	—
3	796	—	21 930	—	40 339	46 492	15 757	1 335	142	20	7	8	2
4	305	—	7 087	—	20 570	30 378	17 590	2 953	362	45	13	1	3
5	80	—	1 576	—	6 562	12 092	9 655	2 984	560	85	19	3	4
6	23	—	377	—	1 937	4 182	4 037	1 812	599	148	30	12	5
7	7	—	100	—	593	1 474	1 542	946	386	158	58	13	4
8	—	—	26	—	221	575	624	373	212	109	47	12	4
9	1	—	7	—	65	235	285	184	103	52	25	10	7
10 u. mehr	1	—	5	—	40	146	223	155	93	55	51	32	45
insgesamt	9 547	—	174 160	—	155 868	149 887	54 494	11 148	2 515	691	257	94	76
Personen	14 188	—	291 852	—	396 364	468 582	220 048	55 280	14 694	4 620	1 924	766	747

1) Unter Sonderfällen sind Wohnparteien zu verstehen, die in einem Wohnraum nicht allein wohnen, sondern ihn mit anderen Wohnparteien teilen.

noch: 3. Wohnparteien in Normalwohnungen nach Zahl der von ihnen bewohnten Räume
(Wohnparteien nach ihrer Personenzahl und Zahl der bewohnten Räume)
Wohnparteien in Normalwohnungen (überhaupt)
Bundesgebiet, Länder, größere Verwaltungsbezirke, West-Berlin

Größe der Wohnparteien		Wohnparteien in bewohnten Räumen in Wohnungen bzw. Wohnungsteilen												
		1/2		1		2	3	4	5	6	7	8	9	10 und mehr
		insgesamt	darunter Sonder- (Alle 1)	insgesamt	darunter Sonder- (Alle 1)									
noch: Niedersachsen														
Landkreise														
mit 1 Person	13 648	—	144 845	—	46 939	10 546	1 149	195	47	18	4	2	2	
" 2 Personen	5 220	—	112 967	—	121 498	74 891	12 303	1 611	313	106	25	9	4	
" 3 "	3 300	—	71 219	—	119 588	90 158	38 453	6 475	971	215	54	21	10	
" 4 "	1 573	—	29 972	—	82 929	75 486	49 354	16 441	2 974	596	132	49	24	
" 5 "	560	—	9 118	—	35 862	40 531	36 174	20 311	6 319	1 329	285	80	55	
" 6 "	222	—	2 786	—	13 835	18 355	19 910	16 335	7 862	2 360	526	128	53	
" 7 "	66	—	895	—	5 010	7 857	9 404	10 021	6 544	2 906	896	231	77	
" 8 "	29	—	330	—	1 840	3 204	4 401	4 955	4 392	2 436	1 064	328	125	
" 9 "	15	—	129	—	645	1 358	1 912	2 410	2 339	1 763	943	355	178	
" 10 u. mehr	8	—	45	—	370	877	1 549	1 926	2 101	2 097	1 551	999	964	
insgesamt	24 641	—	372 306	—	428 516	323 263	174 609	80 680	33 862	13 826	5 480	2 202	1 492	
Personen	45 326	—	777 186	—	302 213	147 729	773 628	440 251	218 803	102 366	45 729	20 258	15 768	
Nordrhein-Westfalen														
Reg.-Bez. Düsseldorf														
Stadt- und Landkreise zusammen														
mit 1 Person	11 329	—	158 461	—	50 331	8 259	511	78	24	15	4	5	6	
" 2 Personen	4 527	—	91 876	—	209 614	70 932	7 864	895	175	37	22	5	3	
" 3 "	2 672	—	53 091	—	148 899	117 413	28 798	3 782	586	142	22	14	12	
" 4 "	988	—	18 664	—	73 763	81 809	37 321	8 930	1 800	356	65	29	16	
" 5 "	246	—	4 857	—	24 019	36 676	23 171	9 034	2 877	680	176	50	11	
" 6 "	75	—	1 256	—	7 807	14 364	10 813	5 525	2 817	1 000	322	91	31	
" 7 "	26	—	385	—	2 548	5 358	4 726	2 750	1 815	892	402	139	56	
" 8 "	6	—	130	—	893	2 166	2 139	1 224	958	662	383	182	97	
" 9 "	6	—	44	—	335	941	924	595	441	379	297	152	119	
" 10 u. mehr	4	—	26	—	216	663	777	505	385	350	329	278	478	
insgesamt	19 879	—	328 790	—	518 425	338 581	117 044	33 318	11 878	4 513	2 022	945	829	
Personen	34 366	—	612 371	—	408 532	169 492	499 383	167 050	69 022	30 054	15 323	7 861	8 297	
Landkreise														
mit 1 Person	8 522	—	123 759	—	36 612	4 007	305	43	10	11	2	2	4	
" 2 Personen	3 445	—	70 895	—	158 620	49 745	4 775	443	78	17	9	2	2	
" 3 "	1 951	—	39 838	—	109 006	83 890	17 885	1 938	255	67	8	6	4	
" 4 "	708	—	13 741	—	52 795	56 669	23 034	4 701	749	106	19	10	7	
" 5 "	162	—	3 563	—	16 899	24 552	13 817	4 522	1 188	217	44	9	4	
" 6 "	52	—	890	—	5 494	9 500	6 037	2 573	1 066	317	86	24	5	
" 7 "	15	—	279	—	1 788	3 510	2 539	1 217	660	286	94	47	8	
" 8 "	3	—	95	—	620	1 417	1 138	522	316	169	102	38	19	
" 9 "	3	—	33	—	231	643	528	254	142	93	77	29	27	
" 10 u. mehr	1	—	18	—	156	437	450	212	125	99	75	58	134	
insgesamt	14 862	—	253 111	—	382 221	234 370	70 508	16 425	4 589	1 382	516	225	214	
Personen	25 395	—	466 381	—	403 708	807 904	297 306	80 814	26 019	8 884	3 833	1 780	2 116	
Landkreise														
mit 1 Person	2 807	—	34 702	—	13 719	4 252	206	35	14	4	2	3	2	
" 2 Personen	1 082	—	20 981	—	50 994	21 187	3 089	452	97	20	13	3	1	
" 3 "	721	—	13 253	—	39 893	33 523	10 913	1 844	331	75	14	8	8	
" 4 "	280	—	4 923	—	20 968	25 140	14 287	4 229	1 051	250	46	19	9	
" 5 "	84	—	1 294	—	7 120	12 124	9 354	4 512	1 689	463	132	41	7	
" 6 "	23	—	366	—	2 313	4 864	4 776	2 952	1 751	683	236	67	26	
" 7 "	11	—	106	—	760	1 848	2 187	1 533	1 155	606	308	92	48	
" 8 "	3	—	35	—	273	749	1 001	702	642	493	281	144	78	
" 9 "	3	—	11	—	104	298	396	341	299	286	220	123	92	
" 10 u. mehr	3	—	8	—	60	226	327	293	260	251	254	220	344	
insgesamt	5 017	—	75 679	—	136 204	104 211	46 536	16 893	7 289	3 131	1 506	720	615	
Personen	8 971	—	145 990	—	377 824	361 588	202 077	86 236	43 003	21 170	11 490	6 081	8 181	
Reg.-Bez. Köln														
Stadt- und Landkreise zusammen														
mit 1 Person	5 672	—	64 573	—	23 860	5 537	470	94	13	3	5	—	5	
" 2 Personen	1 985	—	33 350	—	65 940	35 241	5 885	880	199	55	20	2	6	
" 3 "	1 179	—	18 877	—	48 711	41 611	16 039	2 896	568	127	29	13	16	
" 4 "	447	—	6 939	—	25 688	28 473	16 376	5 341	1 320	271	74	21	13	
" 5 "	133	—	2 116	—	8 777	12 620	9 781	4 631	1 666	444	124	33	20	
" 6 "	47	—	606	—	3 265	5 136	4 643	2 788	1 346	469	164	41	25	
" 7 "	8	—	180	—	1 039	1 886	1 902	1 303	837	403	159	63	33	
" 8 "	4	—	68	—	412	767	799	613	449	251	129	50	33	
" 9 "	5	—	24	—	152	356	358	272	217	135	75	45	48	
" 10 u. mehr	2	—	12	—	93	288	305	220	148	132	114	98	189	
insgesamt	9 482	—	126 745	—	177 937	131 915	56 558	19 038	6 763	2 290	893	366	388	
Personen	16 067	—	232 017	—	481 028	434 269	228 823	90 621	36 816	14 091	6 093	2 908	3 772	

1) Unter Sonderfällen sind Wohnparteien zu verstehen, die in einem Wohnraum nicht allein wohnen, sondern ihn mit anderen Wohnparteien teilen.

noch: 3. Wohnparteien in Normalwohnungen nach Zahl der von ihnen bewohnten Räume
(Wohnparteien nach ihrer Personenzahl und Zahl der bewohnten Räume)
Wohnparteien in Normalwohnungen (überhaupt)
Bundesgebiet, Länder, größere Verwaltungsbezirke, West-Berlin

Größe der Wohnparteien		Wohnparteien in bewohnten Räumen in Wohnungen bzw. Wohnungsteilen												
		1/2		1		2	3	4	5	6	7	8	9	10 und mehr
		insgesamt	darunter Sonderfälle 1)	insgesamt	darunter Sonderfälle 1)									
noch: Nordrhein-Westfalen														
noch: Reg.-Bez. Köln														
Stadtkreise														
mit 1 Person	3 282	—	38 958	—	11 477	2 205	172	22	1	—	1	—	—	2
2 Personen	1 062	—	17 954	—	31 890	17 569	2 293	257	34	10	6	—	—	—
3	559	—	9 112	—	21 108	18 926	6 430	899	109	20	4	2	—	6
4	195	—	3 179	—	10 766	11 570	5 765	1 595	270	46	8	2	—	4
5	56	—	1 005	—	3 649	4 851	3 043	1 277	355	80	15	8	—	2
6	18	—	265	—	1 326	1 879	1 258	664	269	101	35	5	—	4
7	3	—	81	—	441	711	546	270	147	75	31	11	—	3
8	2	—	30	—	203	314	234	110	76	36	15	8	—	2
9	2	—	9	—	77	167	92	43	37	13	11	7	—	5
10 u. mehr	1	—	8	—	53	133	94	54	24	16	22	13	—	55
insgesamt	5 180	—	70 601	—	80 990	58 325	19 927	5 191	1 322	397	148	56	—	83
insgesamt	8 316	—	122 502	—	213 824	186 357	77 426	23 734	7 101	2 380	1 018	440	—	891
Landkreise														
mit 1 Person	2 390	—	25 615	—	12 383	3 332	298	72	12	3	4	—	—	3
2 Personen	923	—	15 396	—	34 050	17 672	3 592	623	165	45	14	2	—	6
3	620	—	9 765	—	27 603	22 685	9 609	1 997	459	107	25	11	—	10
4	252	—	3 760	—	14 922	16 903	10 611	3 746	1 050	225	66	19	—	9
5	77	—	1 111	—	5 128	7 769	6 738	3 354	1 311	364	109	25	—	18
6	29	—	341	—	1 939	3 257	3 385	2 124	1 077	368	129	36	—	21
7	5	—	99	—	598	1 175	1 356	1 033	690	328	128	52	—	30
8	2	—	38	—	209	453	565	503	373	215	114	42	—	31
9	3	—	15	—	75	189	266	229	180	122	64	38	—	43
10 u. mehr	1	—	4	—	40	155	211	166	124	116	92	85	—	134
insgesamt	4 302	—	56 144	—	96 947	73 590	36 631	13 847	5 441	1 893	745	310	—	305
insgesamt	7 751	—	109 515	—	267 204	247 912	151 397	66 887	29 715	11 711	5 075	2 468	—	2 881
Reg.-Bez. Aachen														
Stadt- und Landkreise zusammen														
mit 1 Person	1 672	—	19 864	—	8 070	1 562	201	58	10	6	—	1	—	1
2 Personen	695	—	12 133	—	27 985	12 602	2 373	439	144	36	19	3	—	4
3	420	—	7 028	—	22 455	18 096	6 715	1 449	357	86	25	8	—	8
4	147	—	2 706	—	11 931	14 562	8 457	2 748	742	208	58	10	—	5
5	45	—	837	—	4 203	7 121	5 913	2 696	996	277	79	16	—	15
6	13	—	201	—	1 372	2 896	2 957	1 802	923	312	106	21	—	14
7	6	—	76	—	435	1 190	1 335	915	606	236	90	37	—	27
8	1	—	17	—	168	477	581	453	322	161	94	38	—	15
9	—	—	6	—	57	208	278	217	156	114	62	15	—	17
10 u. mehr	2	—	7	—	38	159	241	189	154	97	63	46	—	108
insgesamt	3 001	—	42 875	—	76 714	58 873	29 051	10 966	4 410	1 533	596	195	—	214
insgesamt	5 284	—	82 221	—	213 682	207 984	125 299	54 579	24 728	9 425	4 001	1 474	—	2 026
Stadtkreise														
mit 1 Person	687	—	7 582	—	1 790	162	18	—	—	—	—	—	—	—
2 Personen	264	—	3 852	—	7 053	2 186	227	26	3	—	—	—	—	—
3	126	—	1 733	—	4 638	3 079	655	84	17	2	—	1	—	—
4	43	—	635	—	2 178	2 105	901	190	24	4	1	—	—	—
5	4	—	186	—	767	983	601	173	33	4	1	—	—	1
6	3	—	55	—	234	353	288	123	38	15	3	—	—	—
7	—	—	31	—	73	149	118	58	24	9	2	2	—	1
8	1	—	7	—	35	52	36	20	18	5	5	2	—	—
9	—	—	2	—	17	26	12	13	12	2	1	1	—	—
10 u. mehr	—	—	—	—	6	15	19	11	5	2	4	—	—	10
insgesamt	1 128	—	14 083	—	16 791	9 110	2 875	698	174	43	17	6	—	12
insgesamt	1 811	—	24 576	—	44 769	31 071	12 188	3 468	1 017	275	133	42	—	131
Landkreise														
mit 1 Person	985	—	12 282	—	6 280	1 400	183	58	10	6	—	1	—	1
2 Personen	431	—	8 281	—	20 932	10 416	2 146	413	141	36	19	3	—	4
3	294	—	5 295	—	17 817	15 017	6 060	1 365	340	84	25	7	—	8
4	104	—	2 071	—	9 753	12 457	7 556	2 558	718	204	57	10	—	5
5	41	—	651	—	3 436	6 138	5 312	2 523	963	273	78	16	—	14
6	10	—	146	—	1 138	2 543	2 669	1 679	885	297	103	21	—	14
7	6	—	45	—	362	1 041	1 217	857	582	227	88	35	—	26
8	—	—	10	—	133	425	545	433	304	156	89	36	—	15
9	—	—	4	—	40	182	266	204	144	112	61	14	—	17
10 u. mehr	2	—	7	—	32	144	222	178	149	95	59	46	—	98
insgesamt	1 873	—	28 792	—	59 923	49 763	26 176	10 268	4 236	1 490	579	189	—	202
insgesamt	3 473	—	57 645	—	168 913	176 913	113 111	51 111	23 711	9 150	3 868	1 432	—	1 895

1) Unter Sonderfällen sind Wohnparteien zu verstehen, die in einem Wohnraum nicht allein wohnen, sondern ihn mit anderen Wohnparteien teilen.

noch: 3. Wohnparteien in Normalwohnungen nach Zahl der von ihnen bewohnten Räume
(Wohnparteien nach ihrer Personenzahl und Zahl der bewohnten Räume)
Wohnparteien in Normalwohnungen (überhaupt)
Bundesgebiet, Länder, größere Verwaltungsbezirke, West-Berlin

Größe der Wohnparteien		Wohnparteien in bewohnten Räumen in Wohnungen bzw. Wohnungsteilen												
		1/2		1		2	3	4	5	6	7	8	9	10 und mehr
		insgesamt	darunter Sonderfälle 1)	insgesamt	darunter Sonderfälle 1)									
noch: Nordrhein - Westfalen														
Reg.-Bez. Münster														
Stadt- und Landkreise zusammen														
mit 1 Person		3 287	—	43 575	—	12 288	1 595	255	61	11	7	3	4	9
" 2 Personen		1 429	—	28 631	—	53 490	19 257	3 343	583	109	28	5	5	13
" 3 "		1 087	—	19 685	—	48 563	34 344	11 924	2 167	464	104	34	11	10
" 4 "		468	—	7 898	—	29 684	31 439	17 381	5 563	1 225	269	70	21	20
" 5 "		144	—	2 185	—	11 256	17 100	13 731	7 044	2 328	601	171	55	29
" 6 "		47	—	610	—	3 759	7 734	8 098	5 723	3 022	1 081	360	119	39
" 7 "		12	—	164	—	1 292	3 214	4 334	3 754	2 669	1 334	469	159	81
" 8 "		8	—	66	—	483	1 309	2 227	2 213	1 914	1 171	586	249	131
" 9 "		3	—	21	—	177	562	933	1 240	1 227	807	497	228	167
" 10 u. mehr	Wohnparteien	2	—	9	—	94	363	758	1 020	1 274	1 189	968	622	859
	Personen	20	—	92	—	1 000	3 919	8 165	10 993	13 796	13 023	10 877	7 171	11 154
insgesamt	Wohnparteien	6 487	—	102 844	—	161 086	116 917	62 984	29 368	14 243	6 591	3 163	1 473	1 358
	Personen	12 475	—	208 026	—	478 028	442 748	294 196	165 673	95 127	49 934	26 731	13 448	14 796
Stadtkreise														
mit 1 Person		1 617	—	23 292	—	6 045	684	92	18	3	1	—	—	3
" 2 Personen		663	—	14 008	—	30 131	9 249	1 220	177	27	3	—	2	2
" 3 "		497	—	9 814	—	26 066	17 428	4 498	610	82	20	7	1	3
" 4 "		152	—	3 615	—	14 863	15 160	6 297	1 421	247	48	10	3	7
" 5 "		39	—	928	—	5 109	7 574	4 271	1 525	391	70	25	6	5
" 6 "		8	—	226	—	1 665	3 056	2 194	923	396	122	29	15	2
" 7 "		1	—	53	—	558	1 286	1 060	498	232	112	32	8	8
" 8 "		—	—	21	—	213	487	513	203	151	88	40	15	6
" 9 "		—	—	8	—	67	218	196	105	71	41	20	16	7
" 10 u. mehr	Wohnparteien	—	—	5	—	40	145	162	74	58	55	51	36	33
	Personen	—	—	51	—	426	1 550	1 737	816	629	608	572	432	547
insgesamt	Wohnparteien	2 977	—	51 970	—	84 757	55 287	20 503	5 554	1 658	560	214	102	76
	Personen	5 292	—	101 868	—	246 131	204 722	90 758	27 920	9 722	3 806	1 656	891	795
Landkreise														
mit 1 Person		1 670	—	20 283	—	6 243	911	163	43	8	6	3	4	6
" 2 Personen		766	—	14 623	—	23 359	10 008	2 123	406	82	25	5	3	11
" 3 "		590	—	9 871	—	22 497	16 916	7 426	1 557	382	84	27	10	7
" 4 "		316	—	4 283	—	14 821	16 279	11 084	4 142	978	221	60	18	13
" 5 "		105	—	1 257	—	6 147	9 526	9 460	5 519	1 937	531	146	49	24
" 6 "		39	—	384	—	2 094	4 678	5 904	4 800	2 626	959	331	104	37
" 7 "		11	—	111	—	734	1 928	3 274	3 256	2 437	1 222	437	151	73
" 8 "		8	—	45	—	270	822	1 714	2 010	1 763	1 083	546	234	125
" 9 "		3	—	13	—	110	344	737	1 135	1 156	766	477	212	160
" 10 u. mehr	Wohnparteien	2	—	4	—	54	218	596	946	1 216	1 134	917	586	826
	Personen	20	—	41	—	574	2 369	6 428	10 177	13 167	12 415	10 305	6 739	10 607
insgesamt	Wohnparteien	3 510	—	50 874	—	76 329	61 630	42 481	23 814	12 585	6 031	2 949	1 371	1 282
	Personen	7 183	—	106 158	—	231 897	238 026	203 438	137 753	85 405	46 128	25 075	12 557	14 001
Reg.-Bez. Detmold														
Stadt- und Landkreise zusammen														
mit 1 Person		3 297	—	42 131	—	18 566	2 795	271	41	10	6	4	2	4
" 2 Personen		1 474	—	25 470	—	48 947	21 976	2 960	420	89	13	5	2	4
" 3 "		1 006	—	14 473	—	40 325	36 114	11 293	1 743	280	65	19	4	3
" 4 "		514	—	5 698	—	23 009	28 426	16 971	4 492	825	173	35	10	7
" 5 "		187	—	1 629	—	7 901	13 188	12 331	6 098	1 814	388	70	15	9
" 6 "		67	—	463	—	2 792	4 850	6 295	4 589	2 110	656	159	40	20
" 7 "		16	—	144	—	830	1 916	2 725	2 683	1 735	741	221	76	35
" 8 "		6	—	44	—	314	722	1 103	1 292	1 121	588	279	89	47
" 9 "		2	—	14	—	104	257	467	565	547	374	192	80	42
" 10 u. mehr	Wohnparteien	2	—	9	—	84	197	321	379	418	359	312	193	341
	Personen	21	—	94	—	882	2 082	3 463	4 023	4 427	3 836	3 442	2 142	4 310
insgesamt	Wohnparteien	6 571	—	90 075	—	142 872	110 441	54 737	22 302	8 949	3 363	1 296	511	512
	Personen	12 855	—	171 785	—	395 868	387 416	242 944	120 327	56 521	23 888	10 464	4 479	5 523
Stadtkreise														
mit 1 Person		595	—	11 397	—	4 780	562	36	6	1	—	—	—	—
" 2 Personen		151	—	4 750	—	10 224	5 192	442	42	4	—	—	—	—
" 3 "		83	—	2 500	—	6 638	7 625	1 639	134	17	4	1	—	1
" 4 "		29	—	815	—	2 811	4 554	2 196	312	35	10	1	—	—
" 5 "		12	—	205	—	753	1 609	1 178	365	67	14	2	—	—
" 6 "		1	—	68	—	244	442	459	228	64	9	4	1	1
" 7 "		1	—	25	—	62	158	184	110	52	18	6	3	1
" 8 "		—	—	8	—	26	57	71	49	38	9	5	2	—
" 9 "		—	—	2	—	4	25	29	25	18	8	4	3	—
" 10 u. mehr	Wohnparteien	—	—	—	—	4	19	29	15	7	8	10	2	5
	Personen	—	—	—	—	44	199	351	167	83	86	118	21	60
insgesamt	Wohnparteien	872	—	19 770	—	25 546	20 243	6 263	1 286	303	80	33	12	8
	Personen	1 335	—	33 347	—	62 337	64 720	25 733	6 487	1 832	532	277	95	76

1) Unter Sonderfällen sind Wohnparteien zu verstehen, die in einem Wohnraum nicht allein wohnen, sondern ihn mit anderen Wohnparteien teilen.

noch: 3. Wohnparteien in Normalwohnungen nach Zahl der von ihnen bewohnten Räume
(Wohnparteien nach ihrer Personenzahl und Zahl der bewohnten Räume)
Wohnparteien in Normalwohnungen (überhaupt)
Bundesgebiet, Länder, größere Verwaltungsbezirke, West-Berlin

Größe der Wohnparteien		Wohnparteien in bewohnten Räumen in Wohnungen bzw. Wohnungsteilen												
		1/2		1		2	3	4	5	6	7	8	9	10 und mehr
		insgesamt	darunter Sonder- (Alle 1)	insgesamt	darunter Sonder- (Alle 1)									
noch: Nordrhein - Westfalen														
noch: Reg.-Bez. Detmold														
Landkreise														
mit 1 Person	2 702	—	30 734	—	13 786	2 233	235	35	9	6	4	2	4	
" 2 Personen	1 323	—	20 720	—	38 723	16 784	2 518	378	85	13	5	2	4	
" 3 "	923	—	11 973	—	33 687	28 489	9 654	1 609	263	61	18	4	2	
" 4 "	485	—	4 883	—	20 198	23 872	14 775	4 180	790	163	34	9	7	
" 5 "	175	—	1 424	—	7 148	11 579	11 153	5 733	1 747	374	68	15	9	
" 6 "	66	—	395	—	2 548	4 408	5 836	4 361	2 046	647	155	39	19	
" 7 "	15	—	119	—	768	1 758	2 541	2 573	1 683	723	215	73	34	
" 8 "	6	—	36	—	288	665	1 032	1 243	1 083	579	274	87	47	
" 9 "	2	—	12	—	100	232	438	540	529	366	188	77	42	
" 10 u. mehr	2	—	9	—	80	178	292	364	411	351	302	191	336	
insgesamt	5 699	—	70 305	—	117 326	90 198	48 474	21 016	8 646	3 283	1 263	499	504	
Personen	11 520	—	138 438	—	333 531	322 696	217 211	113 840	54 689	23 356	10 187	4 384	5 447	
Reg.-Bez. Arnberg														
Stadt- und Landkreise zusammen														
mit 1 Person	5 411	—	85 100	—	36 261	4 192	425	44	13	6	1	4	1	
" 2 Personen	2 431	—	57 257	—	121 553	46 781	5 986	775	165	38	12	4	5	
" 3 "	1 718	—	38 489	—	99 436	78 592	20 999	3 180	578	99	27	9	10	
" 4 "	655	—	14 246	—	54 968	60 315	26 615	7 101	1 416	283	67	18	12	
" 5 "	181	—	3 732	—	18 550	28 456	17 695	7 934	2 431	664	152	52	14	
" 6 "	70	—	982	—	5 889	11 193	9 031	5 709	2 675	933	272	83	42	
" 7 "	26	—	287	—	1 886	4 390	3 999	2 966	2 116	961	327	109	56	
" 8 "	8	—	88	—	666	1 771	1 703	1 505	1 279	735	375	131	99	
" 9 "	2	—	28	—	270	676	736	651	611	437	283	158	97	
" 10 u. mehr	3	—	18	—	143	471	570	520	528	460	408	328	494	
insgesamt	10 505	—	200 227	—	339 622	236 837	87 759	30 385	11 812	4 616	1 924	896	830	
Personen	19 668	—	399 774	—	948 096	840 230	378 832	157 714	72 116	31 950	15 101	7 806	8 622	
Landkreise														
mit 1 Person	3 234	—	54 120	—	20 697	2 055	152	11	4	2	—	1	—	
" 2 Personen	1 458	—	35 545	—	78 249	25 915	2 481	251	40	8	2	1	1	
" 3 "	1 006	—	24 027	—	62 449	47 279	9 382	1 104	132	24	5	4	2	
" 4 "	341	—	8 364	—	32 978	34 224	11 637	2 131	305	52	18	2	4	
" 5 "	80	—	2 059	—	10 765	15 230	6 982	2 089	473	116	16	12	1	
" 6 "	31	—	503	—	3 208	5 908	3 337	1 292	443	140	39	19	7	
" 7 "	8	—	156	—	1 058	2 307	1 382	568	332	129	52	22	8	
" 8 "	4	—	46	—	385	936	598	260	190	84	55	18	12	
" 9 "	1	—	16	—	153	357	236	110	74	55	47	24	19	
" 10 u. mehr	1	—	11	—	79	269	190	96	56	63	56	49	77	
insgesamt	6 164	—	124 847	—	210 021	134 480	36 377	7 912	2 049	673	290	152	131	
Personen	11 225	—	245 783	—	582 217	473 922	153 338	38 647	11 831	4 457	2 229	1 233	1 316	
Landkreise														
mit 1 Person	2 177	—	30 980	—	15 564	2 137	273	33	9	4	1	3	1	
" 2 Personen	973	—	21 712	—	43 304	20 866	3 505	524	125	30	10	3	4	
" 3 "	712	—	14 462	—	36 987	31 313	11 617	2 076	446	75	22	5	8	
" 4 "	314	—	5 882	—	21 990	26 091	14 978	4 970	1 111	231	49	16	8	
" 5 "	101	—	1 673	—	7 785	13 226	10 713	5 845	1 958	548	136	40	13	
" 6 "	39	—	479	—	2 681	5 285	5 694	4 417	2 232	793	233	64	35	
" 7 "	18	—	131	—	828	2 083	2 617	2 398	1 784	832	275	87	48	
" 8 "	4	—	42	—	281	835	1 105	1 245	1 089	651	320	113	87	
" 9 "	1	—	12	—	117	319	500	541	537	382	236	134	78	
" 10 u. mehr	2	—	7	—	64	202	380	424	472	397	352	279	417	
insgesamt	4 341	—	75 380	—	129 601	102 357	51 382	22 473	9 763	3 943	1 634	744	699	
Personen	8 443	—	153 991	—	365 879	366 308	225 494	119 067	60 285	27 493	12 872	6 573	7 306	
Landkreise														
Landkreise														
Landkreise														
Landkreise														
Landkreise														
Landkreise														
Landkreise														
Landkreise														
Landkreise														
Landkreise														
Landkreise														
Landkreise														
Landkreise														
Landkreise														
Landkreise														
Landkreise														
Landkreise														
Landkreise														
Landkreise														
Landkreise														
Landkreise														
Landkreise														
Landkreise														
Landkreise														
Landkreise														
Landkreise														
Landkreise														
Landkreise														
Landkreise														
Landkreise														
Landkreise														
Landkreise														
Landkreise														
Landkreise														
Landkreise														
Landkreise														
Landkreise														
Landkreise														
Landkreise														
Landkreise														
Landkreise														
Landkreise														
Landkreise														
Landkreise														
Landkreise														
Landkreise														
Landkreise														
Landkreise														
Landkreise														
Landkreise														
Landkreise														
Landkreise														
Landkreise														
Landkreise														
Landkreise														
Landkreise														
Landkreise														
Landkreise														
Landkreise														
Landkreise														
Landkreise														
Landkreise														
Landkreise														
Landkreise														
Landkreise														
Landkreise														
Landkreise														
Landkreise														
Landkreise														
Landkreise														
Landkreise														
Landkreise														
Landkreise														
Landkreise														
Landkreise														
Landkreise														
Landkreise														
Landkreise														
Landkreise														
Landkreise														
Landkreise														
Landkreise														
Landkreise														
Landkreise														
Landkreise														
Landkreise														
Landkreise														
Landkreise														
Landkreise														
Landkreise														
Landkreise														
Landkreise														
Landkreise														
Landkreise														
Landkreise														
Landkreise														
Landkreise														
Landkreise														
Landkreise														
Landkreise														
Landkreise														
Landkreise														
Landkreise														
Landkreise														
Landkreise														
Landkreise														
Landkreise														
Landkreise														
Landkreise														
Landkreise														
Landkreise														
Landkreise														
Landkreise														
Landkreise														
Landkreise														
Landkreise														
Landkreise														
Landkreise														
Landkreise														
Landkreise														
Landkreise														
Landkreise														
Landkreise														
Landkreise														
Landkreise														
Landkreise														
Landkreise														
Landkreise														
Landkreise														
Landkreise														
Landkreise														
Landkreise														
Landkreise														
Landkreise														
Landkreise														
Landkreise														
Landkreise														
Landkreise														
Landkreise														
Landkreise														
Landkreise														
Landkreise														
Landkreise														
Landkreise														
Landkreise														
Landkreise														
Landkreise														
Landkreise														
Landkreise														
Landkreise														
Landkreise														

1) Unter Sonderfällen sind Wohnparteien zu verstehen, die in einem Wohnraum nicht allein wohnen, sondern ihn mit anderen Wohnparteien teilen.

noch: 3. Wohnparteien in Normalwohnungen nach Zahl der von ihnen bewohnten Räume
(Wohnparteien nach ihrer Personenzahl und Zahl der bewohnten Räume)
Wohnparteien in Normalwohnungen (überhaupt)
Bundesgebiet, Länder, größere Verwaltungsbezirke, West-Berlin

Größe der Wohnparteien		Wohnparteien in bewohnten Räumen in Wohnungen bzw. Wohnungsteilen												
		%		1		2	3	4	5	6	7	8	9	10 und mehr
		insgesamt	darunter Sonderfälle 1)	insgesamt	darunter Sonderfälle 1)									
noch: Nordrhein-Westfalen														
Stadtkreise														
mit 1 Person	17 937	—	259 108	—	81 401	9 675	775	100	19	14	3	3	9	
2 Personen	7 043	—	147 004	—	316 167	109 856	11 438	1 196	186	38	17	5	5	
3 "	4 222	—	87 024	—	229 905	178 227	40 489	4 769	612	137	25	14	16	
4 "	1 468	—	30 349	—	116 391	124 282	49 830	10 350	1 630	266	57	18	22	
5 "	353	—	7 946	—	37 942	54 799	29 892	9 951	2 507	501	103	35	13	
6 "	113	—	2 007	—	12 171	21 138	13 573	5 803	2 276	704	196	64	19	
7 "	28	—	625	—	3 980	8 121	5 829	2 721	1 447	629	217	93	29	
8 "	10	—	207	—	1 482	3 263	2 590	1 164	789	391	222	83	39	
9 "	6	—	70	—	549	1 436	1 093	550	354	212	160	80	58	
10 u. mehr Personen	3	—	42	—	338	1 018	944	462	275	243	218	158	314	
insgesamt	31 183	—	534 382	—	3 579	10 802	10 053	4 989	2 957	2 601	2 380	1 760	3 954	
Personen	53 374	—	994 457	—	800 326	511 815	156 453	37 066	10 095	3 135	1 218	553	524	
Personen					2 179 986	1 768 696	656 749	181 070	57 522	20 334	9 146	4 481	5 325	
Landkreise														
mit 1 Person	12 731	—	154 596	—	67 975	14 265	1 358	276	62	29	14	13	17	
2 Personen	5 498	—	101 713	—	211 362	96 933	16 973	2 796	695	169	66	16	30	
3 "	3 860	—	64 619	—	178 484	147 943	55 279	10 448	2 221	486	131	45	43	
4 "	1 751	—	25 802	—	102 652	120 742	73 291	23 825	5 698	1 294	312	91	51	
5 "	583	—	7 410	—	36 764	60 362	52 730	27 486	9 605	2 553	669	186	85	
6 "	206	—	2 111	—	12 713	25 035	28 264	20 333	10 617	3 747	1 187	331	152	
7 "	66	—	611	—	4 050	9 833	13 192	11 650	8 331	3 938	1 451	490	259	
8 "	23	—	206	—	1 454	3 949	5 962	6 136	5 254	3 177	1 624	656	383	
9 "	12	—	67	—	546	1 564	2 603	2 990	2 845	2 034	1 246	598	432	
10 u. mehr Personen	12	—	39	—	330	1 123	2 028	2 371	2 632	2 344	1 976	1 407	2 155	
insgesamt	24 742	—	357 174	—	3 495	11 996	21 722	25 406	28 220	25 472	21 950	15 975	27 199	
Personen	47 341	—	711 737	—	616 330	481 749	251 680	108 311	47 960	19 771	8 676	3 833	3 607	
Personen					1 745 248	1 713 443	1 112 728	574 894	296 808	139 008	68 567	33 495	37 711	
Bremen														
nur Stadtkreise														
mit 1 Person	3 825	242	29 182	—	9 320	2 101	146	11	3	1	—	—	—	
2 Personen	651	52	13 206	—	21 110	17 675	1 948	182	20	3	—	—	2	
3 "	323	24	7 162	—	14 641	17 691	5 578	687	74	8	—	—	—	
4 "	85	7	2 225	—	7 180	11 846	6 040	1 298	193	24	—	1	1	
5 "	8	1	454	—	2 079	4 383	3 237	1 099	286	46	8	2	3	
6 "	1	—	76	—	499	1 344	1 313	612	209	59	29	2	1	
7 "	3	2	23	—	171	479	490	245	133	46	23	6	5	
8 "	1	—	3	—	62	186	204	144	68	33	18	7	4	
9 "	—	—	2	—	25	73	85	52	27	26	15	6	4	
10 u. mehr Personen	—	—	3	—	14	54	84	39	19	12	12	11	13	
insgesamt	4 897	328	52 336	—	55 101	55 832	19 125	4 369	1 032	258	120	35	33	
Personen	6 511	465	88 939	—	139 641	173 959	75 720	20 548	5 642	1 656	829	297	280	
Hessen														
Reg.-Bez. Darmstadt														
Stadt- und Landkreise zusammen														
mit 1 Person	3 822	—	44 255	—	17 572	3 999	441	51	18	6	1	1	—	
2 Personen	1 137	—	25 895	—	42 534	30 405	4 820	512	74	20	8	2	2	
3 "	686	—	17 278	—	35 146	33 760	14 188	2 237	337	60	21	4	2	
4 "	264	—	7 295	—	19 900	24 807	15 722	5 242	1 032	189	42	8	9	
5 "	76	—	1 783	—	7 354	11 343	9 945	5 323	1 755	386	78	11	10	
6 "	24	—	527	—	2 438	4 441	4 818	3 617	1 661	525	128	22	6	
7 "	13	—	139	—	807	1 640	1 884	1 754	1 029	399	139	25	19	
8 "	3	—	56	—	310	605	712	718	470	275	108	29	18	
9 "	3	—	21	—	101	247	319	249	192	116	69	26	13	
10 u. mehr Personen	—	—	15	—	72	201	255	198	156	91	67	60	93	
insgesamt	6 028	—	97 264	—	126 234	111 448	53 104	19 901	6 724	2 067	661	188	172	
Personen	9 876	—	190 913	—	348 893	369 328	218 698	99 466	38 414	13 090	4 608	1 556	1 795	
Stadtkreise														
mit 1 Person	1 366	—	14 801	—	4 822	873	71	8	1	—	1	—	—	
2 Personen	298	—	5 225	—	10 098	8 134	883	65	8	4	—	—	—	
3 "	143	—	2 698	—	6 252	7 610	2 826	264	26	2	1	—	—	
4 "	35	—	882	—	2 833	4 276	2 589	528	68	10	2	—	1	
5 "	7	—	165	—	794	1 590	1 312	401	96	21	2	—	—	
6 "	1	—	39	—	221	519	497	236	78	20	1	—	—	
7 "	3	—	6	—	72	191	177	98	46	16	4	—	—	
8 "	—	—	2	—	29	66	77	41	19	13	5	3	1	
9 "	—	—	1	—	11	30	31	16	7	4	1	1	—	
10 u. mehr Personen	—	—	—	—	9	28	34	23	8	3	4	7	4	
insgesamt	1 853	—	23 819	—	25 141	23 317	8 497	1 680	357	93	21	11	6	
Personen	2 593	—	37 999	—	61 335	70 568	32 724	7 872	1 937	561	155	108	81	

1) Unter Sonderfällen sind Wohnparteien zu verstehen, die in einem Wohnraum nicht allein wohnen, sondern ihn mit anderen Wohnparteien teilen.

nach: 3. Wohnparteien in Normalwohnungen nach Zahl der von ihnen bewohnten Räume
(Wohnparteien nach ihrer Personenzahl und Zahl der bewohnten Räume)
Wohnparteien in Normalwohnungen (überhaupt)
Bundesgebiet, Länder, größere Verwaltungsbezirke, West-Berlin

Größe der Wohnparteien	Wohnparteien in bewohnten Räumen in Wohnungen bzw. Wohnungsteilen												
	$\frac{1}{2}$		1		2	3	4	5	6	7	8	9	10 und mehr
	insgesamt	darunter Sonderfälle 1)	insgesamt	darunter Sonderfälle 1)									

nach: Hessen

nach: Reg.-Bez. Darmstadt

Landkreise

mit 1 Person	2 456	—	29 454	—	12 750	3 126	370	43	17	6	—	1	—
" 2 Personen	839	—	20 670	—	32 436	22 271	3 937	447	66	16	8	2	2
" 3 "	543	—	14 580	—	28 894	26 150	11 362	1 973	311	58	20	4	2
" 4 "	229	—	6 413	—	17 067	20 531	13 133	4 714	964	179	40	8	8
" 5 "	69	—	1 618	—	6 560	9 753	8 633	4 922	1 659	365	76	11	10
" 6 "	23	—	488	—	2 217	3 922	4 321	3 381	1 583	505	127	22	6
" 7 "	10	—	133	—	735	1 449	1 707	1 656	983	383	135	25	19
" 8 "	3	—	54	—	281	539	635	677	451	262	103	26	17
" 9 "	3	—	20	—	90	217	288	233	185	112	68	25	13
" 10 u. mehr	—	—	15	—	63	173	221	175	148	88	63	53	89
insgesamt	4 175	—	73 445	—	101 093	88 131	44 607	18 221	6 367	1 974	640	177	166
Personen	7 283	—	152 914	—	287 558	298 760	185 974	91 594	36 477	12 529	4 453	1 448	1 714

Reg.-Bez. Kassel

Stadt- und Landkreise zusammen

mit 1 Person	2 493	—	37 144	—	12 446	2 638	298	55	7	4	—	2	1
" 2 Personen	697	—	22 629	—	33 468	19 436	3 581	522	105	20	7	3	3
" 3 "	414	—	13 680	—	31 069	26 099	11 689	2 330	440	76	38	12	2
" 4 "	177	—	5 372	—	19 018	21 737	15 527	5 676	1 365	277	82	22	10
" 5 "	50	—	1 552	—	7 260	10 876	11 104	6 665	2 391	571	166	37	13
" 6 "	15	—	434	—	2 490	4 335	5 570	4 616	2 468	813	201	50	28
" 7 "	9	—	118	—	832	1 659	2 247	2 363	1 666	726	250	71	42
" 8 "	1	—	32	—	273	641	877	1 002	912	513	268	72	38
" 9 "	1	—	15	—	102	250	345	376	362	246	133	53	37
" 10 u. mehr	—	—	7	—	73	183	244	300	248	231	180	93	138
insgesamt	3 857	—	80 983	—	107 031	87 854	51 482	23 905	9 964	3 477	1 325	415	312
Personen	6 257	—	156 586	—	309 622	308 079	222 025	122 984	58 621	22 976	9 543	3 179	2 947

Stadtkreise

mit 1 Person	1 037	—	15 033	—	4 019	696	55	10	—	—	—	—	—
" 2 Personen	242	—	5 832	—	9 512	6 342	788	61	9	1	—	—	—
" 3 "	114	—	2 913	—	6 650	7 346	2 627	254	29	7	4	—	—
" 4 "	34	—	1 011	—	3 212	4 986	2 795	528	70	14	3	1	2
" 5 "	13	—	232	—	943	1 980	1 614	531	123	31	1	—	—
" 6 "	3	—	59	—	289	692	682	306	106	33	7	1	—
" 7 "	1	—	13	—	76	220	253	150	75	27	13	3	—
" 8 "	—	—	4	—	23	80	107	74	61	17	7	3	1
" 9 "	—	—	1	—	13	44	39	24	11	14	1	—	2
" 10 u. mehr	—	—	—	—	9	27	29	19	20	17	8	6	4
insgesamt	1 444	—	25 098	—	24 746	22 413	8 989	1 957	504	161	44	14	9
Personen	2 089	—	41 126	—	63 218	72 282	36 137	9 575	2 969	1 070	310	123	87

Landkreise

mit 1 Person	1 456	—	22 111	—	8 427	1 942	243	45	7	4	—	2	1
" 2 Personen	455	—	16 797	—	23 956	13 094	2 793	461	96	19	7	3	3
" 3 "	300	—	10 767	—	24 419	18 753	9 062	2 076	411	69	34	12	2
" 4 "	143	—	4 361	—	15 806	16 751	12 732	5 148	1 295	263	79	21	8
" 5 "	37	—	1 320	—	6 317	8 896	9 490	6 134	2 268	540	165	37	13
" 6 "	12	—	375	—	2 201	3 643	4 888	4 310	2 362	780	194	49	28
" 7 "	8	—	105	—	756	1 439	1 994	2 213	1 591	699	237	68	42
" 8 "	1	—	28	—	250	561	770	928	851	496	261	69	37
" 9 "	1	—	14	—	89	206	306	352	351	232	132	53	35
" 10 u. mehr	—	—	7	—	64	156	215	281	228	214	172	87	134
insgesamt	2 413	—	55 885	—	82 285	65 441	42 493	21 948	9 460	3 316	1 281	401	303
Personen	4 168	—	115 460	—	246 404	235 797	185 888	113 409	55 652	21 906	9 233	3 056	2 860

Reg.-Bez. Wiesbaden

Stadt- und Landkreise zusammen

mit 1 Person	8 033	—	90 498	—	30 478	5 650	500	76	18	3	—	1	1
" 2 Personen	2 120	—	40 455	—	64 826	44 187	5 646	639	105	31	12	3	3
" 3 "	1 046	—	22 517	—	46 003	47 685	16 311	2 341	304	48	20	7	4
" 4 "	419	—	7 850	—	23 841	31 865	18 515	4 878	887	131	41	10	3
" 5 "	171	—	1 949	—	8 207	13 624	11 490	5 122	1 443	259	70	13	1
" 6 "	76	—	516	—	2 551	5 015	5 446	3 476	1 437	321	63	16	8
" 7 "	41	—	157	—	882	1 778	2 049	1 730	907	281	69	19	7
" 8 "	16	—	51	—	267	662	772	734	462	191	64	14	9
" 9 "	5	—	16	—	114	279	307	239	200	101	43	16	8
" 10 u. mehr	—	—	11	—	64	203	237	171	150	76	53	42	45
insgesamt	11 927	—	164 020	—	177 233	150 948	61 273	19 406	5 913	1 442	435	141	89
Personen	18 858	—	284 971	—	459 864	485 226	250 751	96 357	33 983	9 186	2 943	1 080	908

1) Unter Sonderfällen sind Wohnparteien zu verstehen, die in einem Wohnraum nicht allein wohnen, sondern ihn mit anderen Wohnparteien teilen.

noch: 3. Wohnparteien in Normalwohnungen nach Zahl der von ihnen bewohnten Räume
(Wohnparteien nach ihrer Personenzahl und Zahl der bewohnten Räume)
Wohnparteien in Normalwohnungen (überhaupt)
Bundesgebiet, Länder, größere Verwaltungsbezirke, West-Berlin

Größe der Wohnparteien		Wohnparteien in ... bewohnten Räumen in Wohnungen bzw. Wohnungsteilen													
		1/2		1		2	3	4	5	6	7	8	9	10 und mehr	
		insgesamt	darunter Sonderfälle 1)	insgesamt	darunter Sonderfälle 1)										
noch: Hessen															
noch: Reg.-Bez. Wiesbaden															
Stadtkreise															
mit 1 Person	5 901	—	66 146	—	19 952	3 365	237	42	2	2	—	1	1	1	
" 2 Personen	1 391	—	22 554	—	37 701	27 333	2 700	223	36	10	6	2	1	1	
" 3 "	586	—	10 664	—	21 204	26 117	7 491	713	59	11	5	—	1	1	
" 4 "	176	—	3 120	—	9 219	14 509	7 161	1 315	198	29	6	4	1	1	
" 5 "	41	—	666	—	2 653	4 939	3 622	1 145	256	51	13	2	1	1	
" 6 "	13	—	156	—	788	1 577	1 389	612	195	53	16	4	4	4	
" 7 "	3	—	49	—	242	538	513	276	107	47	9	2	2	2	
" 8 "	2	—	10	—	70	213	194	108	54	28	13	1	2	2	
" 9 "	—	—	4	—	31	88	77	32	25	18	6	1	2	2	
" 10 u. mehr	—	—	6	—	15	73	76	27	21	11	9	8	12	12	
insgesamt	8 113	—	103 375	—	91 875	78 772	23 460	4 493	953	260	83	25	27	27	
Personen	11 465	—	160 516	—	216 525	235 743	89 850	20 659	5 138	1 574	528	176	266	266	
Landkreise															
mit 1 Person	2 132	—	24 352	—	10 526	2 285	263	34	16	1	—	—	—	—	
" 2 Personen	729	—	17 901	—	27 125	16 854	2 946	416	69	21	6	1	2	2	
" 3 "	460	—	11 853	—	24 799	21 568	8 820	1 628	245	37	15	7	3	3	
" 4 "	243	—	4 730	—	14 622	17 356	11 354	3 563	689	102	35	6	2	2	
" 5 "	130	—	1 283	—	5 554	8 665	7 868	3 977	1 187	208	57	11	—	—	
" 6 "	63	—	360	—	1 763	3 438	4 057	2 864	1 242	268	47	12	4	4	
" 7 "	38	—	108	—	640	1 240	1 536	1 454	800	234	60	17	5	5	
" 8 "	14	—	41	—	197	449	578	626	408	163	51	13	7	7	
" 9 "	5	—	12	—	83	191	230	207	175	83	37	15	6	6	
" 10 u. mehr	—	—	5	—	49	130	161	144	129	65	44	34	33	33	
insgesamt	3 814	—	60 645	—	85 358	72 176	37 813	14 913	4 960	1 182	352	116	62	62	
Personen	7 393	—	124 455	—	243 339	249 483	160 901	75 698	28 845	7 612	2 415	904	642	642	
Hessen															
Stadt- und Landkreise zusammen															
mit 1 Person	14 348	—	171 897	—	60 496	12 287	1 239	182	43	13	1	4	2	2	
" 2 Personen	3 954	—	88 979	—	140 828	94 028	14 047	1 673	284	71	27	8	8	8	
" 3 "	2 146	—	53 475	—	112 218	107 544	42 188	6 908	1 081	184	79	23	8	8	
" 4 "	860	—	20 517	—	62 759	78 409	49 764	15 796	3 284	597	165	40	22	22	
" 5 "	297	—	5 284	—	22 821	35 843	32 539	17 110	5 589	1 216	314	61	24	24	
" 6 "	115	—	1 477	—	7 479	13 791	15 834	11 709	5 566	1 659	392	88	42	42	
" 7 "	63	—	414	—	2 521	5 077	6 180	5 847	3 602	1 406	458	115	68	68	
" 8 "	20	—	139	—	850	1 908	2 361	2 454	1 844	979	440	115	65	65	
" 9 "	9	—	52	—	317	776	971	864	754	463	245	95	58	58	
" 10 u. mehr	—	—	33	—	209	587	736	669	554	398	300	195	276	276	
insgesamt	21 812	—	342 267	—	410 498	350 250	165 859	63 212	22 601	6 986	2 421	744	573	573	
Personen	34 991	—	632 470	—	1 118 379	1 162 633	691 474	318 807	131 018	45 252	17 094	5 815	5 650	5 650	
Stadtkreise															
mit 1 Person	8 304	—	95 980	—	28 793	4 934	363	60	3	2	1	1	1	1	
" 2 Personen	1 931	—	33 611	—	57 311	41 809	4 371	349	53	15	6	2	1	1	
" 3 "	843	—	16 275	—	34 106	41 073	12 944	1 231	114	20	10	—	1	1	
" 4 "	245	—	5 013	—	15 264	23 771	12 545	2 371	336	53	11	5	4	4	
" 5 "	61	—	1 063	—	4 390	8 529	6 548	2 077	475	103	16	2	1	1	
" 6 "	17	—	254	—	1 298	2 788	2 568	1 154	379	106	24	5	4	4	
" 7 "	7	—	68	—	390	949	943	524	228	90	26	5	2	2	
" 8 "	2	—	16	—	122	359	378	223	134	58	25	7	4	4	
" 9 "	—	—	6	—	55	162	147	72	43	36	8	2	4	4	
" 10 u. mehr	—	—	6	—	33	128	139	69	49	31	21	21	20	20	
insgesamt	11 410	—	152 292	—	141 762	124 502	40 946	8 130	1 814	514	148	50	42	42	
Personen	16 147	—	239 641	—	341 078	378 593	158 711	38 106	10 044	3 205	993	407	434	434	
Landkreise															
mit 1 Person	6 044	—	75 917	—	31 703	7 353	876	122	40	11	—	3	1	1	
" 2 Personen	2 023	—	55 368	—	83 517	52 219	9 676	1 324	231	56	21	6	7	7	
" 3 "	1 303	—	37 200	—	78 112	66 471	29 244	5 677	967	164	69	23	7	7	
" 4 "	615	—	15 504	—	47 495	54 638	37 219	13 425	2 948	544	154	35	18	18	
" 5 "	236	—	4 221	—	18 431	27 314	25 991	15 033	5 114	1 113	298	59	23	23	
" 6 "	98	—	1 223	—	6 181	11 003	13 266	10 555	5 187	1 553	368	83	38	38	
" 7 "	56	—	346	—	2 131	4 128	5 237	5 323	3 374	1 316	432	110	66	66	
" 8 "	18	—	123	—	728	1 549	1 983	2 231	1 710	921	415	108	61	61	
" 9 "	9	—	46	—	262	614	824	792	711	427	237	93	54	54	
" 10 u. mehr	—	—	27	—	176	459	597	600	505	367	279	174	256	256	
insgesamt	10 402	—	189 975	—	268 736	225 748	124 913	55 082	20 787	6 472	2 273	694	531	531	
Personen	18 844	—	392 829	—	777 301	784 040	532 763	280 701	120 974	42 047	16 101	5 408	5 216	5 216	

1) Unter Sonderfällen sind Wohnparteien zu verstehen, die in einem Wohnraum nicht allein wohnen, sondern ihn mit anderen Wohnparteien teilen.

noch: 3. Wohnparteien in Normalwohnungen nach Zahl der von ihnen bewohnten Räume
(Wohnparteien nach ihrer Personenzahl und Zahl der bewohnten Räume)
Wohnparteien in Normalwohnungen (überhaupt)
Bundesgebiet, Länder, größere Verwaltungsbezirke, West-Berlin

Größe der Wohnparteien		Wohnparteien in bewohnten Räumen in Wohnungen bzw. Wohnparteien												
		$\frac{1}{2}$		1		2	3	4	5	6	7	8	9	10 und mehr
		insgesamt	darunter Sonderfälle 1)	insgesamt	darunter Sonderfälle 1)									
Rheinland-Pfalz														
Reg.-Bez. Koblenz														
Stadt- und Landkreise zusammen														
mit 1 Person	1 482	3	18 103	299	11 431	3 437	566	81	26	3	2	1	—	
" 2 Personen	390	—	10 901	53	24 517	17 503	5 021	1 040	243	69	20	7	4	
" 3 "	266	—	7 832	41	21 166	19 865	10 962	3 112	742	187	47	16	7	
" 4 "	120	—	3 280	20	12 427	16 114	12 181	5 483	1 597	356	104	25	14	
" 5 "	37	—	858	6	4 579	7 818	8 016	5 109	2 098	562	158	35	10	
" 6 "	9	—	265	2	1 471	3 344	4 028	3 089	1 687	573	196	37	15	
" 7 "	3	—	86	2	531	1 268	1 713	1 554	943	374	171	44	17	
" 8 "	3	—	31	1	203	488	727	701	458	221	105	32	10	
" 9 "	1	—	11	—	58	193	306	280	191	102	66	18	21	
" 10 u. mehr	—	—	2	—	46	148	232	218	168	89	46	31	37	
insgesamt	2 311	3	41 369	424	76 429	70 178	43 752	20 667	8 153	2 536	915	246	135	
Personen	3 833	3	83 370	672	211 742	237 757	179 519	98 827	43 547	14 637	5 699	1 622	1 068	
Landkreise														
mit 1 Person	293	—	2 928	92	1 071	194	16	3	3	—	—	—	—	
" 2 Personen	52	—	1 349	19	2 515	1 376	268	32	5	1	—	—	—	
" 3 "	39	—	767	13	1 848	1 821	728	98	9	3	—	—	—	
" 4 "	11	—	315	2	971	1 343	781	198	28	4	1	—	—	
" 5 "	4	—	80	1	342	550	416	178	38	5	1	1	1	
" 6 "	—	—	29	—	119	193	160	74	36	8	—	2	—	
" 7 "	—	—	9	—	38	86	67	36	18	10	5	—	—	
" 8 "	—	—	3	—	13	27	28	24	18	8	3	—	—	
" 9 "	—	—	1	—	10	15	16	3	9	—	1	—	—	
" 10 u. mehr	—	—	—	—	6	14	13	5	3	—	—	—	—	
insgesamt	399	—	5 481	127	6 933	5 819	2 493	651	167	39	12	3	3	
Personen	578	—	9 857	182	18 478	19 193	9 880	3 010	940	234	79	17	30	
Landkreise														
mit 1 Person	1 189	3	15 175	207	10 360	3 243	550	78	23	3	2	1	—	
" 2 Personen	338	—	9 552	34	22 002	15 927	4 753	1 008	238	68	19	7	4	
" 3 "	227	—	7 065	28	19 318	18 044	10 234	3 014	733	184	47	16	7	
" 4 "	109	—	2 965	18	11 456	14 771	11 400	5 285	1 569	352	103	25	14	
" 5 "	33	—	778	5	4 237	7 268	7 600	4 931	2 060	557	157	34	9	
" 6 "	9	—	236	2	1 352	3 151	3 868	3 015	1 651	565	196	35	15	
" 7 "	3	—	77	2	493	1 182	1 646	1 518	925	364	166	44	17	
" 8 "	3	—	28	1	190	461	699	677	440	213	102	32	10	
" 9 "	1	—	10	—	48	178	290	277	182	102	65	18	20	
" 10 u. mehr	—	—	2	—	40	134	219	213	165	89	46	31	36	
insgesamt	1 912	3	35 888	297	69 496	64 359	41 259	20 016	7 986	2 497	903	243	132	
Personen	3 255	3	73 513	490	193 264	218 564	169 639	95 817	42 607	14 403	5 620	1 605	1 038	
Reg.-Bez. Trier														
Stadt- und Landkreise zusammen														
mit 1 Person	433	—	6 257	80	3 373	1 148	267	45	14	3	1	2	4	
" 2 Personen	117	—	3 444	14	7 664	5 181	1 977	545	134	50	33	7	2	
" 3 "	94	—	2 683	13	6 981	6 740	4 397	1 509	429	118	42	13	10	
" 4 "	42	—	1 309	9	4 728	6 380	5 674	2 574	895	266	74	15	8	
" 5 "	14	—	356	—	2 063	3 869	4 649	2 945	1 152	344	99	39	16	
" 6 "	5	—	97	—	715	1 943	2 905	2 183	1 070	368	131	26	13	
" 7 "	2	—	32	1	261	748	1 541	1 280	788	351	116	40	11	
" 8 "	—	—	14	1	96	358	630	606	474	200	76	35	17	
" 9 "	—	—	4	—	45	147	277	308	208	108	59	25	24	
" 10 u. mehr	—	—	1	—	23	89	199	232	208	117	67	44	45	
insgesamt	707	—	14 197	118	25 949	26 603	22 516	12 227	5 372	1 925	698	246	150	
Personen	1 231	—	29 174	198	76 408	98 631	101 227	62 854	30 764	11 755	4 471	1 738	1 200	
Landkreise														
mit 1 Person	262	—	2 847	69	1 156	277	34	3	1	—	1	—	1	
" 2 Personen	72	—	1 187	11	2 407	1 545	437	78	11	—	—	—	—	
" 3 "	55	—	837	8	1 810	1 664	930	193	30	8	2	1	1	
" 4 "	20	—	347	4	1 038	1 354	899	292	68	10	3	1	1	
" 5 "	8	—	106	—	405	647	505	276	65	22	4	2	2	
" 6 "	1	—	30	—	134	252	261	127	63	18	7	1	—	
" 7 "	1	—	9	1	60	89	132	64	32	19	4	—	—	
" 8 "	—	—	3	1	18	59	45	30	17	10	2	3	—	
" 9 "	—	—	2	—	16	23	32	15	10	6	3	2	1	
" 10 u. mehr	—	—	—	—	4	12	31	13	3	2	3	5	4	
insgesamt	419	—	5 368	94	7 048	5 922	3 306	1 091	300	96	29	15	10	
Personen	704	—	9 935	146	19 131	19 956	13 289	5 015	1 569	571	189	118	91	

1) Unter Sonderfällen sind Wohnparteien zu verstehen, die in einem Wohnraum nicht allein wohnen, sondern ihn mit anderen Wohnparteien teilen

noch: 3. Wohnparteien in Normalwohnungen nach Zahl der von ihnen bewohnten Räume
(Wohnparteien nach ihrer Personenzahl und Zahl der bewohnten Räume)
Wohnparteien in Normalwohnungen (überhaupt)
Bundesgebiet, Länder, größere Verwaltungsbezirke, West-Berlin

Größe der Wohnparteien		Wohnparteien in bewohnten Räumen in Wohnungen bzw. Wohnungsteilen													
		1/2		1		2	3	4	5	6	7	8	9	10 und mehr	
		insgesamt	darunter Sonderfälle 1)	insgesamt	darunter Sonderfälle 1)										
noch: Rheinland-Pfalz															
noch: Reg.-Bez. Trier															
Landkreise															
mit 1 Person	171	—	3 410	11	2 217	871	233	42	13	3	—	2	3		
" 2 Personen	45	—	2 257	3	5 257	3 636	1 540	467	123	49	33	7	2		
" 3 "	39	—	1 846	5	5 171	5 076	3 467	1 316	399	110	40	12	9		
" 4 "	22	—	962	5	3 690	5 026	4 775	2 282	827	256	71	14	7		
" 5 "	6	—	250	—	1 658	3 222	4 144	2 669	1 087	322	95	37	14		
" 6 "	4	—	67	—	581	1 691	2 644	2 056	1 007	350	124	25	13		
" 7 "	1	—	23	—	201	659	1 409	1 216	756	332	112	40	11		
" 8 "	—	—	11	—	78	299	585	576	457	190	74	32	17		
" 9 "	—	—	2	—	29	124	245	293	198	102	56	23	23		
" 10 u. mehr	—	—	1	—	19	77	168	219	205	115	64	39	41		
insgesamt	288	—	8 829	24	18 901	20 681	19 210	11 136	5 072	1 829	669	231	140		
Personen	527	—	19 239	52	57 277	78 675	87 938	57 839	29 195	11 184	4 282	1 620	1 109		
Reg.-Bez. Montabaur															
nur Landkreise															
mit 1 Person	277	1	4 441	43	3 021	973	163	26	4	—	—	—	—		
" 2 Personen	108	—	3 045	17	6 625	5 174	1 567	309	60	18	7	4	—		
" 3 "	68	—	2 105	6	5 900	5 644	3 260	821	201	32	5	2	2		
" 4 "	23	—	854	2	3 448	4 663	3 476	1 569	415	72	10	3	1		
" 5 "	7	—	205	—	1 172	2 281	2 205	1 456	514	119	23	1	—		
" 6 "	4	—	59	—	375	870	1 058	820	428	102	22	5	3		
" 7 "	1	—	16	—	125	313	414	387	222	62	26	10	4		
" 8 "	—	—	7	—	44	130	165	152	95	42	16	4	2		
" 9 "	—	—	2	—	20	63	68	61	25	20	6	—	4		
" 10 u. mehr	—	—	2	—	10	29	52	35	28	16	10	1	13		
insgesamt	488	1	10 736	68	20 740	20 140	12 428	5 636	1 992	483	125	30	29		
Personen	855	1	21 847	103	57 388	67 631	49 748	26 440	10 370	2 747	788	173	268		
Reg.-Bez. Rheinhessen															
Stadt- und Landkreise zusammen															
mit 1 Person	1 142	—	12 011	175	5 770	1 870	296	45	15	3	2	—	—		
" 2 Personen	281	—	6 955	44	13 241	9 302	2 434	429	65	15	8	3	1		
" 3 "	173	—	4 247	30	10 011	9 577	4 720	1 329	292	62	11	4	4		
" 4 "	53	—	1 536	19	5 558	6 840	4 485	2 012	642	151	32	13	5		
" 5 "	6	—	371	2	1 934	3 118	2 563	1 548	680	229	67	9	9		
" 6 "	3	—	115	—	636	1 226	1 119	831	536	241	87	22	8		
" 7 "	1	—	26	—	227	493	434	340	275	175	79	28	11		
" 8 "	—	—	7	—	98	207	165	126	105	69	56	22	21		
" 9 "	—	—	3	—	28	88	83	51	39	36	32	16	12		
" 10 u. mehr	—	—	2	—	22	69	61	33	28	24	22	21	31		
insgesamt	1 659	—	25 273	270	37 525	32 790	16 360	6 744	2 677	1 005	396	138	102		
Personen	2 490	—	47 636	439	100 866	106 147	62 557	29 871	13 617	5 766	2 557	990	849		
Stadtkreise															
mit 1 Person	739	—	6 952	118	2 485	556	54	11	1	2	—	—	—		
" 2 Personen	175	—	3 513	31	6 262	4 108	779	79	11	1	1	1	—		
" 3 "	87	—	1 850	12	4 197	4 187	1 623	298	41	6	—	—	1		
" 4 "	27	—	535	14	1 994	2 628	1 335	381	81	19	1	1	—		
" 5 "	4	—	117	1	606	1 018	678	259	75	27	3	1	2		
" 6 "	2	—	38	—	164	348	274	126	56	16	10	—	1		
" 7 "	—	—	7	—	61	141	120	60	36	13	7	—	1		
" 8 "	—	—	2	—	28	44	40	16	9	9	5	2	2		
" 9 "	—	—	—	—	4	30	16	7	5	3	5	—	—		
" 10 u. mehr	—	—	—	—	3	17	22	6	4	3	4	2	2		
insgesamt	1 034	—	13 014	176	15 804	13 077	4 941	1 243	319	99	36	7	9		
Personen	1 490	—	22 546	277	40 314	40 810	18 396	5 315	1 595	550	258	48	66		
Landkreise															
mit 1 Person	403	—	5 059	57	3 285	1 314	242	34	14	1	2	—	—		
" 2 Personen	106	—	3 442	13	6 979	5 194	1 655	350	54	14	7	2	1		
" 3 "	86	—	2 397	18	5 814	5 390	3 097	1 031	251	56	11	4	3		
" 4 "	26	—	1 001	5	3 564	4 212	3 150	1 631	561	132	31	12	5		
" 5 "	2	—	254	1	1 328	2 100	1 885	1 289	605	202	64	8	7		
" 6 "	1	—	77	—	472	878	845	705	480	225	77	22	7		
" 7 "	—	—	19	—	166	352	314	280	239	162	72	28	10		
" 8 "	—	—	5	—	70	163	125	110	96	60	51	20	19		
" 9 "	—	—	3	—	24	58	67	44	34	33	27	16	12		
" 10 u. mehr	—	—	2	—	19	52	39	27	24	21	18	19	29		
insgesamt	625	—	12 259	94	21 721	19 713	11 419	5 501	2 358	906	360	131	93		
Personen	1 000	—	25 090	162	60 552	65 337	44 161	24 556	12 022	5 216	2 299	942	783		

1) Unter Sonderfällen sind Wohnparteien zu verstehen, die in einem Wohnraum nicht allein wohnen, sondern ihn mit anderen Wohnparteien teilen.

noch: 3. Wohnparteien in Normalwohnungen nach Zahl der von ihnen bewohnten Räume
(Wohnparteien nach ihrer Personenzahl und Zahl der bewohnten Räume)
Wohnparteien in Normalwohnungen (überhaupt)
Bundesgebiet, Länder, größere Verwaltungsbezirke, West-Berlin

Größe der Wohnparteien		Wohnparteien in bewohnten Räumen in Wohnungen bzw. Wohnungsteilen												
		1/2		1		2	3	4	5	6	7	8	9	10 und mehr
		insgesamt	darunter Sonder- (Alle 1)	insgesamt	darunter Sonder- (Alle 1)									
noch: Rheinland-Pfalz														
Reg.-Bez. Pfalz														
Stadt- und Landkreise zusammen														
mit 1 Person	1 530	—	22 833	286	15 414	5 450	797	149	26	9	3	—	—	
" 2 Personen	475	—	15 232	72	32 139	25 123	6 853	1 214	225	56	18	5	3	
" 3 "	342	—	11 795	59	26 491	26 916	14 272	3 641	827	188	50	12	7	
" 4 "	132	—	4 604	17	14 651	18 926	13 784	5 721	1 731	378	136	23	11	
" 5 "	42	—	1 198	6	5 388	8 903	7 905	4 489	1 891	547	178	38	20	
" 6 "	9	—	348	—	1 948	3 686	3 651	2 426	1 319	525	216	57	20	
" 7 "	6	—	115	1	725	1 497	1 612	1 024	679	338	186	54	28	
" 8 "	3	—	37	—	248	658	712	441	289	178	92	26	25	
" 9 "	—	—	18	—	104	272	302	224	123	72	53	30	13	
" 10 u. mehr Wohnparteien	1	—	11	—	91	239	328	199	105	40	38	26	37	
" 10 u. mehr Personen	11	—	119	—	968	2 574	3 589	2 153	1 117	440	416	285	420	
insgesamt Wohnparteien	2 540	—	56 191	441	97 199	91 670	50 216	19 528	7 215	2 331	970	271	164	
insgesamt Personen	4 375	—	116 558	712	265 360	299 544	197 173	88 250	36 539	12 960	5 850	1 811	1 224	
Stadtkreise														
mit 1 Person	984	—	12 691	197	6 648	1 948	224	27	1	1	1	—	—	
" 2 Personen	274	—	6 590	52	13 869	11 052	2 402	267	44	12	2	1	—	
" 3 "	166	—	4 506	37	9 652	11 544	5 152	890	134	15	4	2	—	
" 4 "	55	—	1 457	8	4 524	6 957	4 736	1 322	254	48	15	4	1	
" 5 "	18	—	341	4	1 431	2 811	2 439	950	320	73	21	1	6	
" 6 "	4	—	100	—	484	1 054	953	463	199	58	31	6	1	
" 7 "	3	—	34	1	179	412	419	181	113	41	18	9	3	
" 8 "	—	—	13	—	58	179	184	95	36	25	12	2	2	
" 9 "	—	—	5	—	25	86	82	47	17	5	7	3	2	
" 10 u. mehr Wohnparteien	—	—	4	—	21	64	91	51	19	3	6	3	3	
" 10 u. mehr Personen	—	—	43	—	223	682	1 001	564	211	33	66	32	33	
insgesamt Wohnparteien	1 504	—	25 741	299	36 891	36 107	16 682	4 293	1 137	281	117	31	18	
insgesamt Personen	2 385	—	47 952	471	93 662	112 663	63 485	19 061	5 744	1 540	719	203	128	
Landkreise														
mit 1 Person	546	—	10 142	89	8 766	3 502	573	122	25	8	2	—	—	
" 2 Personen	201	—	8 642	20	18 270	14 071	4 451	947	181	44	16	4	3	
" 3 "	176	—	7 289	22	16 839	15 372	9 120	2 751	693	173	46	10	7	
" 4 "	77	—	3 147	9	10 127	11 969	9 048	4 399	1 477	330	121	19	10	
" 5 "	24	—	857	2	3 957	6 092	5 466	3 539	1 571	474	157	37	14	
" 6 "	5	—	248	—	1 464	2 632	2 698	1 963	1 120	467	185	51	19	
" 7 "	3	—	81	—	546	1 085	1 193	843	566	297	168	45	25	
" 8 "	3	—	24	—	190	479	528	346	253	153	80	24	23	
" 9 "	—	—	13	—	79	186	220	177	106	67	46	27	11	
" 10 u. mehr Wohnparteien	1	—	7	—	70	175	237	148	86	37	32	23	34	
" 10 u. mehr Personen	11	—	76	—	745	1 892	2 588	1 589	906	407	350	253	387	
insgesamt Wohnparteien	1 036	—	30 450	142	60 308	55 563	33 534	15 235	6 078	2 050	853	240	146	
insgesamt Personen	1 990	—	68 606	241	171 698	186 881	133 688	69 189	30 795	11 420	5 131	1 608	1 096	
Rheinland-Pfalz														
Stadt- und Landkreise zusammen														
mit 1 Person	4 864	4	63 645	883	39 009	12 878	2 089	346	85	18	8	3	4	
" 2 Personen	1 371	—	39 577	200	84 186	62 283	17 852	3 537	727	208	86	26	10	
" 3 "	943	—	28 662	149	70 549	68 742	37 611	10 412	2 491	587	155	47	30	
" 4 "	370	—	11 583	67	40 812	52 923	39 600	17 359	5 280	1 223	356	79	39	
" 5 "	106	—	2 988	14	15 136	25 989	25 338	15 547	6 335	1 801	525	122	55	
" 6 "	30	—	884	2	5 145	11 069	12 761	9 349	5 040	1 809	652	147	59	
" 7 "	13	—	275	4	1 869	4 319	5 714	4 585	2 907	1 300	578	176	71	
" 8 "	6	—	96	2	689	1 841	2 399	2 026	1 421	710	345	119	75	
" 9 "	1	—	38	—	255	763	1 036	924	586	338	216	89	74	
" 10 u. mehr Wohnparteien	1	—	18	—	192	574	872	717	537	286	183	123	163	
" 10 u. mehr Personen	11	—	189	—	2 048	6 161	9 428	7 702	5 799	3 097	2 009	1 345	1 947	
insgesamt Wohnparteien	7 705	4	147 766	1 321	257 842	241 381	145 272	64 802	25 409	8 280	3 104	931	580	
insgesamt Personen	12 784	4	298 585	2 124	711 764	809 710	590 224	306 242	134 837	47 865	19 365	6 334	4 609	
Stadtkreise														
mit 1 Person	2 278	—	25 418	476	11 360	2 975	328	44	6	3	2	—	1	
" 2 Personen	573	—	12 639	113	25 053	18 281	3 886	456	71	15	4	2	—	
" 3 "	347	—	7 960	70	17 507	19 216	8 433	1 479	214	32	6	3	2	
" 4 "	113	—	2 654	28	8 527	12 282	7 751	2 193	431	81	20	6	2	
" 5 "	34	—	644	6	2 784	5 026	4 038	1 663	498	127	29	5	11	
" 6 "	7	—	197	—	901	1 847	1 648	790	354	100	48	9	2	
" 7 "	4	—	59	2	338	728	738	341	199	83	34	9	4	
" 8 "	—	—	21	1	117	309	297	165	80	52	22	7	4	
" 9 "	—	—	8	—	55	154	146	72	41	14	16	5	4	
" 10 u. mehr Wohnparteien	—	—	4	—	34	107	157	75	29	8	13	10	10	
" 10 u. mehr Personen	—	—	43	—	367	1 143	1 713	826	318	84	146	106	137	
insgesamt Wohnparteien	3 356	—	49 604	696	66 676	60 925	27 422	7 278	1 923	515	194	56	40	
insgesamt Personen	5 157	—	90 290	1 076	171 585	192 622	105 050	32 401	9 848	2 895	1 245	386	315	

1) Unter Sonderfällen sind Wohnparteien zu verstehen, die in einem Wohnraum nicht allein wohnen, sondern ihn mit anderen Wohnparteien teilen.

noch: 3. Wohnparteien in Normalwohnungen nach Zahl der von ihnen bewohnten Räume
(Wohnparteien nach ihrer Personenzahl und Zahl der bewohnten Räume)
Wohnparteien in Normalwohnungen (überhaupt)
Bundesgebiet, Länder, größere Verwaltungsbezirke, West-Berlin

Größe der Wohnparteien		Wohnparteien in bewohnten Räumen in Wohnungen bzw. Wohnungsteilen														
		1/2		1		2	3	4	5	6	7	8	9	10 und mehr		
		insgesamt	darunter Sonderfälle 1)	insgesamt	darunter Sonderfälle 1)											
														noch: Rheinland-Pfalz		
Landkreise																
mit 1 Person	2 586	4	38 227	407	27 649	9 903	1 761	302	79	15	6	3	3			
" 2 Personen	798	—	26 938	87	59 133	44 002	13 966	3 081	656	193	82	24	10			
" 3 "	596	—	20 702	79	53 042	49 526	29 178	8 933	2 277	555	149	44	28			
" 4 "	257	—	8 929	39	32 285	40 641	31 849	15 166	4 849	1 142	336	73	37			
" 5 "	72	—	2 344	8	12 352	20 963	21 300	13 884	5 837	1 674	496	117	44			
" 6 "	23	—	687	2	4 244	9 222	11 113	8 559	4 686	1 709	604	138	57			
" 7 "	9	—	216	2	1 531	3 591	4 976	4 244	2 708	1 217	544	167	67			
" 8 "	6	—	75	1	572	1 532	2 102	1 861	1 341	658	323	112	71			
" 9 "	1	—	30	—	200	609	890	852	545	324	200	84	70			
" 10 u. mehr	1	—	14	—	158	467	715	642	508	278	170	113	153			
insgesamt	4 349	4	98 162	625	191 166	180 456	117 850	57 524	23 486	7 765	2 910	875	540			
insgesamt	7 627	4	208 295	1 048	540 179	617 088	485 174	273 841	124 989	44 970	18 120	5 948	4 294			
Bayern																
Reg.-Bez. Oberbayern																
Stadt- und Landkreise zusammen																
mit 1 Person	9 808	—	123 527	38	37 687	6 915	896	183	47	9	6	—	3			
" 2 Personen	1 492	—	53 292	6	79 417	40 170	7 408	1 345	297	93	36	11	2			
" 3 "	663	—	28 559	3	60 251	53 158	17 970	3 914	879	190	60	13	13			
" 4 "	242	—	11 049	3	32 543	38 640	21 094	7 232	1 987	489	140	40	12			
" 5 "	72	—	3 134	—	12 477	17 790	14 780	8 132	3 173	878	239	67	28			
" 6 "	25	—	991	—	4 537	7 163	7 884	6 160	3 338	1 251	355	80	52			
" 7 "	10	—	287	—	1 599	2 730	3 626	3 720	2 660	1 290	431	106	56			
" 8 "	8	—	113	—	566	1 122	1 580	1 899	1 830	1 067	418	139	71			
" 9 "	3	—	40	—	217	454	686	891	1 013	816	346	124	59			
" 10 u. mehr	—	—	23	—	120	311	549	723	1 053	1 043	704	363	349			
insgesamt	12 323	—	221 015	50	229 414	168 453	76 473	34 199	16 277	7 126	2 735	943	645			
insgesamt	16 420	—	385 118	71	616 009	568 733	325 344	178 223	100 956	51 099	21 634	8 272	6 771			
Landkreise																
mit 1 Person	6 570	—	77 837	31	23 905	3 791	374	64	14	4	4	—	—			
" 2 Personen	762	—	24 638	—	45 679	23 668	3 484	402	59	14	5	3	1			
" 3 "	294	—	10 784	2	27 935	29 281	8 374	1 159	170	22	12	1	2			
" 4 "	86	—	2 977	2	11 948	17 863	8 380	1 862	304	51	7	1	—			
" 5 "	17	—	500	—	3 514	6 793	4 645	1 686	456	103	16	9	2			
" 6 "	5	—	124	—	1 005	2 289	2 041	966	340	108	30	9	3			
" 7 "	2	—	35	—	307	783	803	453	219	88	24	6	4			
" 8 "	2	—	8	—	98	280	339	219	124	68	28	15	8			
" 9 "	—	—	4	—	34	106	149	99	72	45	23	8	3			
" 10 u. mehr	—	—	5	—	24	76	112	85	81	50	41	26	32			
insgesamt	7 738	—	116 912	35	114 449	84 930	28 701	6 995	1 839	553	190	78	55			
insgesamt	9 465	—	175 021	45	273 955	267 614	112 359	32 769	10 309	3 588	1 409	670	633			
Landkreise																
mit 1 Person	3 238	—	45 690	7	13 782	3 124	522	119	33	5	2	—	3			
" 2 Personen	730	—	28 654	6	33 738	16 502	3 924	943	238	79	31	8	1			
" 3 "	369	—	17 775	1	32 316	23 877	9 596	2 755	709	168	48	12	11			
" 4 "	156	—	8 072	1	20 595	20 777	12 714	5 370	1 683	438	133	39	12			
" 5 "	55	—	2 634	—	8 963	10 997	10 135	6 446	2 717	775	223	58	26			
" 6 "	20	—	867	—	3 532	4 874	5 843	5 194	2 998	1 143	325	71	49			
" 7 "	8	—	252	—	1 292	1 947	2 823	3 267	2 441	1 202	407	100	52			
" 8 "	6	—	105	—	468	842	1 241	1 680	1 706	999	390	124	63			
" 9 "	3	—	36	—	183	348	537	792	941	771	323	116	56			
" 10 u. mehr	—	—	18	—	96	235	437	638	972	993	663	337	317			
insgesamt	4 585	—	104 103	15	114 965	83 523	47 772	27 204	14 438	6 573	2 545	865	590			
insgesamt	6 955	—	210 097	26	342 054	301 119	212 985	145 454	90 647	47 511	20 225	7 602	6 138			
Reg.-Bez. Niederbayern																
Stadt- und Landkreise zusammen																
mit 1 Person	2 021	2	27 707	37	8 790	1 690	261	47	14	4	—	2	—			
" 2 Personen	622	—	20 987	5	21 780	9 536	2 413	521	141	51	16	1	3			
" 3 "	374	—	14 611	3	23 157	14 701	6 212	1 798	467	109	33	8	6			
" 4 "	202	—	7 333	1	16 542	13 659	8 678	3 658	1 171	262	85	13	10			
" 5 "	94	—	2 739	—	8 372	8 514	7 180	4 291	1 948	530	147	46	22			
" 6 "	35	—	1 008	—	3 815	4 290	4 471	3 541	2 016	737	227	64	19			
" 7 "	11	—	289	—	1 660	2 122	2 488	2 235	1 738	818	263	90	39			
" 8 "	11	—	112	—	690	996	1 253	1 309	1 241	661	269	95	43			
" 9 "	2	—	43	—	281	458	570	690	748	487	231	95	47			
" 10 u. mehr	7	—	26	—	191	373	516	614	732	632	491	282	232			
insgesamt	3 379	2	74 855	46	85 278	56 339	34 042	18 704	10 216	4 291	1 762	696	421			
insgesamt	6 134	2	166 170	60	274 436	218 748	159 259	102 810	65 002	30 913	14 212	6 240	4 307			

1) Unter Sonderfällen sind Wohnparteien zu verstehen, die in einem Wohnraum nicht allein wohnen, sondern ihn mit anderen Wohnparteien teilen.

noch: 3. Wohnparteien in Normalwohnungen nach Zahl der von ihnen bewohnten Räume
(Wohnparteien nach ihrer Personenzahl und Zahl der bewohnten Räume)
Wohnparteien in Normalwohnungen (überhaupt)
Bundesgebiet, Länder, größere Verwaltungsbezirke, West-Berlin

Größe der Wohnparteien		Wohnparteien in bewohnten Räumen in Wohnungen bzw. Wohnungsteilen													
		1/2		1		2	3	4	5	6	7	8	9	10 und mehr	
		insgesamt	darunter Sonderfälle 1)	insgesamt	darunter Sonderfälle 1)										
noch: Bayern															
noch: Reg.-Bez. Niederbayern															
Stadtkreise															
mit 1 Person	643	—	7 406	11	2 131	340	30	1	1	—	—	—	1	—	—
" 2 Personen	137	—	3 214	1	4 672	2 156	297	35	5	3	1	—	—	—	—
" 3 "	48	—	1 864	—	3 835	2 892	775	113	17	3	1	—	—	1	—
" 4 "	26	—	703	—	2 105	2 341	1 026	176	38	9	1	—	—	1	—
" 5 "	7	—	203	—	817	1 093	649	242	65	13	5	—	—	1	—
" 6 "	3	—	62	—	319	429	340	172	45	18	3	1	—	—	—
" 7 "	3	—	16	—	94	189	164	78	47	16	9	1	—	—	—
" 8 "	—	—	3	—	35	74	82	45	34	15	6	1	—	1	—
" 9 "	1	—	1	—	12	29	27	18	20	11	3	2	—	—	—
" 10 u. mehr	—	—	2	—	8	32	41	25	16	11	11	5	—	6	—
insgesamt	868	—	13 474	12	14 028	9 575	3 431	905	288	99	40	12	—	10	—
Personen	1 248	—	23 791	13	38 526	33 254	14 818	4 699	1 763	672	315	105	—	91	—
Landkreise															
mit 1 Person	1 378	2	20 301	26	6 659	1 350	231	46	13	4	—	1	—	—	—
" 2 Personen	485	—	17 773	4	17 108	7 380	2 116	486	136	48	15	1	—	3	—
" 3 "	326	—	12 747	3	19 322	11 809	5 437	1 685	450	106	32	8	—	5	—
" 4 "	176	—	6 630	1	14 437	11 318	7 652	3 482	1 133	253	84	13	—	9	—
" 5 "	87	—	2 536	—	7 555	7 421	6 531	4 049	1 883	517	142	45	—	21	—
" 6 "	32	—	946	—	3 496	3 861	4 131	3 369	1 971	719	224	63	—	19	—
" 7 "	8	—	273	—	1 566	1 933	2 324	2 157	1 691	802	254	89	—	39	—
" 8 "	11	—	109	—	655	922	1 171	1 264	1 207	646	263	94	—	42	—
" 9 "	1	—	42	—	269	429	543	672	728	476	228	93	—	47	—
" 10 u. mehr	7	—	24	—	183	341	475	589	716	621	480	277	—	226	—
insgesamt	2 511	2	61 381	34	71 250	46 764	30 611	17 799	9 928	4 192	1 722	684	—	2 908	—
Personen	4 886	2	142 379	47	235 910	185 494	144 441	98 111	63 239	30 241	13 897	6 135	—	4 216	—
Reg.-Bez. Oberpfalz															
Stadtkreise und Landkreise zusammen															
mit 1 Person	1 923	—	24 488	18	8 619	1 389	158	21	9	4	1	—	—	—	—
" 2 Personen	502	1	15 686	—	20 824	8 882	1 677	340	65	20	4	2	—	1	—
" 3 "	281	—	10 851	7	20 537	14 861	4 734	1 091	214	60	13	2	—	3	—
" 4 "	131	—	4 935	—	14 315	14 219	7 112	2 335	602	140	33	10	—	3	—
" 5 "	53	—	1 696	—	6 842	8 714	6 221	2 931	951	278	72	16	—	8	—
" 6 "	11	—	565	—	2 821	4 619	4 136	2 462	1 073	362	105	23	—	12	—
" 7 "	9	—	183	—	1 203	2 217	2 226	1 802	915	329	128	44	—	23	—
" 8 "	2	—	59	—	459	987	1 191	1 038	683	341	125	46	—	20	—
" 9 "	1	—	26	—	210	450	565	532	400	221	94	30	—	27	—
" 10 u. mehr	11	—	9	—	114	347	495	456	439	282	173	89	—	88	—
insgesamt	2 924	1	58 498	25	75 944	56 685	28 515	13 008	5 351	2 037	748	262	—	186	—
Personen	4 837	2	122 105	39	235 521	223 169	137 644	73 391	34 629	14 459	5 835	2 217	—	1 794	—
Stadtkreise															
mit 1 Person	894	—	10 976	5	3 950	579	45	6	1	—	—	—	—	—	—
" 2 Personen	181	1	4 569	—	7 372	3 804	554	59	3	1	—	—	—	—	—
" 3 "	56	—	2 885	3	6 055	5 574	1 529	213	26	3	1	—	—	—	—
" 4 "	31	—	993	—	3 505	4 217	1 889	406	64	8	3	—	—	—	—
" 5 "	11	—	256	—	1 266	2 001	1 340	415	66	23	6	1	—	2	—
" 6 "	3	—	64	—	433	811	618	248	87	27	6	—	—	4	—
" 7 "	1	—	20	—	169	338	290	170	67	16	5	2	—	2	—
" 8 "	—	—	4	—	62	133	160	84	51	21	9	5	—	1	—
" 9 "	—	—	3	—	26	56	64	46	27	14	3	1	—	1	—
" 10 u. mehr	4	—	2	—	15	34	47	44	29	31	8	3	—	6	—
insgesamt	1 181	1	19 772	8	22 853	17 547	6 536	1 691	421	144	41	14	—	17	—
Personen	1 679	2	34 626	14	61 924	60 978	28 128	8 721	2 626	1 072	304	106	—	154	—
Landkreise															
mit 1 Person	1 029	—	13 512	13	4 669	810	113	15	8	4	1	—	—	1	—
" 2 Personen	321	—	11 117	—	13 452	5 078	1 123	281	62	19	4	1	—	1	—
" 3 "	225	—	7 966	4	14 482	9 287	3 205	878	188	57	12	1	—	2	—
" 4 "	100	—	3 942	—	10 810	10 002	5 223	1 929	538	132	30	10	—	3	—
" 5 "	42	—	1 440	—	5 576	6 713	4 881	2 516	885	255	66	15	—	6	—
" 6 "	8	—	501	—	2 388	3 808	3 518	2 214	986	335	99	23	—	8	—
" 7 "	8	—	163	—	1 034	1 879	1 936	1 632	848	313	123	42	—	21	—
" 8 "	2	—	55	—	397	854	1 031	954	632	320	116	41	—	19	—
" 9 "	1	—	23	—	184	394	501	486	373	207	91	29	—	26	—
" 10 u. mehr	7	—	7	—	99	313	448	412	410	251	165	86	—	82	—
insgesamt	1 743	—	38 726	17	53 091	39 138	21 979	11 317	4 930	1 893	707	248	—	169	—
Personen	3 158	—	87 479	25	173 597	162 191	109 516	64 670	32 003	13 387	5 531	2 111	—	1 640	—

1) Unter Sonderfällen sind Wohnparteien zu verstehen, die in einem Wohnraum nicht allein wohnen, sondern ihn mit anderen Wohnparteien teilen.

noch: 3. Wohnparteien in Normalwohnungen nach Zahl der von ihnen bewohnten Räume
(Wohnparteien nach ihrer Personenzahl und Zahl der bewohnten Räume)
Wohnparteien in Normalwohnungen (überhaupt)
Bundesgebiet, Länder, größere Verwaltungsbezirke, West-Berlin

Größe der Wohnparteien		Wohnparteien in bewohnten Räumen in Wohnungen bzw. Wohnungsteilen													
		1/2		1		2	3	4	5	6	7	8	9	10 und mehr	
		insgesamt	darunter Sonder- (alle 1)	insgesamt	darunter Sonder- (alle 1)										
noch: Bayern															
Reg.-Bez. Oberfranken															
Stadt- und Landkreise zusammen															
mit 1 Person	3 028	2	33 600	32	14 731	2 786	319	57	10	3	2	—	—	—	
" 2 Personen	794	—	22 620	17	33 425	17 217	3 070	510	95	29	8	2	—	—	
" 3 "	455	—	14 422	8	30 228	23 529	8 460	1 936	356	81	26	4	3	—	
" 4 "	176	—	6 064	3	18 643	18 309	10 716	3 801	979	240	57	13	8	—	
" 5 "	68	—	1 922	—	7 969	9 728	7 714	4 211	1 597	442	106	20	9	—	
" 6 "	23	—	625	—	3 055	4 391	4 387	3 056	1 433	544	135	38	12	—	
" 7 "	12	—	201	—	1 249	1 772	1 926	1 653	964	419	141	45	25	—	
" 8 "	4	—	69	—	499	733	825	798	548	274	105	51	21	—	
" 9 "	2	—	21	—	193	256	338	293	239	161	68	21	13	—	
" 10 u. mehr	2	—	18	—	128	242	305	236	171	100	71	37	50	—	
insgesamt	4 564	2	79 562	60	110 120	78 963	38 060	16 551	6 392	2 293	719	231	141	—	
Personen	7 318	2	162 059	102	320 852	279 233	165 979	84 614	36 878	14 392	4 884	1 716	1 214	—	
Landkreise															
mit 1 Person	1 453	—	16 730	15	7 201	1 234	95	14	3	1	1	—	—	—	
" 2 Personen	279	—	8 028	5	13 216	7 700	959	96	15	2	—	—	—	—	
" 3 "	141	—	4 740	3	9 865	9 113	2 607	332	39	6	2	1	—	—	
" 4 "	42	—	1 585	2	5 198	6 271	2 896	576	100	14	4	1	2	—	
" 5 "	9	—	406	—	1 847	2 720	1 793	565	131	27	10	1	1	—	
" 6 "	7	—	109	—	610	1 069	855	399	118	39	8	2	—	—	
" 7 "	3	—	23	—	219	396	364	190	82	30	7	1	2	—	
" 8 "	—	—	10	—	79	163	147	95	50	21	9	2	1	—	
" 9 "	1	—	3	—	26	61	63	27	18	14	4	1	—	—	
" 10 u. mehr	1	—	—	—	14	65	59	39	23	15	8	3	3	—	
insgesamt	1 936	—	31 634	25	38 275	28 792	9 838	2 333	579	169	53	12	9	—	
Personen	2 730	—	56 298	42	99 470	94 398	40 435	11 487	3 297	1 119	371	87	68	—	
Landkreise															
mit 1 Person	1 575	2	16 870	17	7 530	1 552	224	43	7	2	1	—	—	—	
" 2 Personen	515	—	14 592	12	20 209	9 517	2 111	414	80	27	8	2	—	—	
" 3 "	314	—	9 682	5	20 363	14 416	5 853	1 604	317	75	24	3	3	—	
" 4 "	134	—	4 479	1	13 445	12 038	7 820	3 225	879	226	53	12	6	—	
" 5 "	59	—	1 516	—	6 122	7 008	5 921	3 646	1 466	415	96	19	8	—	
" 6 "	16	—	516	—	2 445	3 322	3 532	2 657	1 315	505	127	36	12	—	
" 7 "	9	—	178	—	1 030	1 376	1 562	1 463	882	389	134	44	23	—	
" 8 "	4	—	59	—	420	570	678	703	498	253	96	49	20	—	
" 9 "	1	—	18	—	167	195	275	266	221	147	64	20	13	—	
" 10 u. mehr	1	—	18	—	114	177	246	197	148	85	63	34	47	—	
insgesamt	2 628	2	47 928	35	71 845	50 171	28 222	14 218	5 813	2 124	666	219	132	—	
Personen	4 588	2	105 761	60	221 382	184 835	125 544	73 127	33 581	13 273	4 513	1 629	1 146	—	
Reg.-Bez. Mittelfranken															
Stadt- und Landkreise zusammen															
mit 1 Person	3 331	—	50 463	15	19 918	4 343	393	53	16	6	2	—	—	—	
" 2 Personen	671	—	29 566	15	40 107	29 089	4 020	516	101	28	2	2	2	—	
" 3 "	338	—	16 342	—	30 927	33 041	11 915	2 165	399	81	11	2	2	—	
" 4 "	147	—	5 771	4	16 923	22 295	13 862	4 616	1 109	206	50	8	7	—	
" 5 "	45	—	1 590	—	6 410	9 972	9 303	5 000	1 807	448	90	23	12	—	
" 6 "	16	—	399	—	2 353	4 063	4 464	3 385	1 628	576	155	38	13	—	
" 7 "	5	—	133	—	801	1 591	1 947	1 802	1 178	515	146	37	18	—	
" 8 "	1	—	39	—	284	632	818	815	578	338	129	42	10	—	
" 9 "	—	—	14	—	116	257	319	334	300	214	77	18	12	—	
" 10 u. mehr	1	—	3	—	69	200	245	240	242	182	107	59	58	—	
insgesamt	4 555	—	104 320	34	117 908	105 483	47 286	18 926	7 358	2 594	769	229	134	—	
Personen	6 649	—	193 449	61	316 442	345 788	196 621	96 093	42 810	17 038	5 540	1 838	1 244	—	
Landkreise															
mit 1 Person	2 056	—	35 133	6	13 861	2 655	186	19	7	2	—	—	—	—	
" 2 Personen	336	—	16 614	6	25 029	19 596	1 835	151	20	6	2	2	—	—	
" 3 "	142	—	8 370	—	16 702	20 581	5 743	586	68	11	2	—	—	—	
" 4 "	59	—	2 392	2	7 456	11 739	6 078	1 092	156	20	6	—	1	—	
" 5 "	14	—	499	—	2 161	4 383	3 334	977	255	58	5	1	—	—	
" 6 "	4	—	100	—	680	1 465	1 308	575	192	54	12	3	2	—	
" 7 "	1	—	27	—	194	549	523	275	117	53	7	4	—	—	
" 8 "	—	—	4	—	70	215	245	110	58	32	8	3	2	—	
" 9 "	—	—	—	—	31	83	88	54	39	17	11	1	3	—	
" 10 u. mehr	1	—	1	—	14	79	77	42	27	18	12	4	5	—	
insgesamt	2 613	—	63 140	14	66 198	61 345	19 417	3 881	939	271	65	18	13	—	
Personen	3 501	—	106 366	26	161 085	188 430	77 173	18 522	5 234	1 709	472	143	123	—	

1) Unter Sonderfällen sind Wohnparteien zu verstehen, die in einem Wohnraum nicht allein wohnen, sondern ihn mit anderen Wohnparteien teilen.

noch: 3. Wohnparteien in Normalwohnungen nach Zahl der von ihnen bewohnten Räume
(Wohnparteien nach ihrer Personenzahl und Zahl der bewohnten Räume)
Wohnparteien in Normalwohnungen (überhaupt)
Bundesgebiet, Länder, größere Verwaltungsbezirke, West-Berlin

Größe der Wohnparteien	Wohnparteien in bewohnten Räumen in Wohnungen bzw. Wohnungsteilen												
	$\frac{1}{2}$		1		2	3	4	5	6	7	8	9	10 und mehr
	insgesamt	darunter Sonder- fälle 1)	insgesamt	darunter Sonder- fälle 1)									

noch: Bayern
noch: Reg.-Bez. Mittelfranken
Landkreise

mit 1 Person	1 275	—	15 330	9	6 057	1 688	207	34	9	4	2	—	—
" 2 Personen	335	—	12 952	9	15 078	9 493	2 185	365	81	22	—	—	2
" 3 "	196	—	7 972	—	14 225	12 460	6 172	1 579	331	70	9	2	2
" 4 "	88	—	3 579	2	9 467	10 556	7 784	3 524	953	186	44	8	6
" 5 "	31	—	1 091	—	4 249	5 589	5 969	4 023	1 552	390	85	22	12
" 6 "	12	—	299	—	1 673	2 598	3 156	2 810	1 436	522	143	35	11
" 7 "	4	—	106	—	607	1 042	1 424	1 527	1 061	462	139	33	18
" 8 "	1	—	35	—	214	417	573	705	520	306	121	39	8
" 9 "	—	—	14	—	85	174	231	280	261	197	66	17	9
" 10 u. mehr { Wohnparteien	—	—	2	—	55	121	168	198	215	164	95	55	53
" 10 u. mehr { Personen	—	—	20	—	592	1 351	1 807	2 150	2 288	1 790	1 045	641	690
insgesamt { Wohnparteien	1 942	—	41 180	20	51 710	44 138	27 869	15 045	6 419	2 323	704	211	121
insgesamt { Personen	3 148	—	87 083	35	155 357	157 358	121 448	77 571	37 576	15 329	5 068	1 695	1 121

Reg.-Bez. Unterfranken
Stadt- und Landkreise zusammen

mit 1 Person	1 929	—	24 835	20	9 658	2 548	345	53	18	4	2	1	1
" 2 Personen	440	—	16 240	5	24 644	14 066	3 116	584	119	50	16	1	2
" 3 "	276	—	10 375	5	22 922	19 520	8 469	1 916	408	114	26	9	3
" 4 "	87	—	4 389	—	15 566	17 897	11 785	4 385	1 121	268	53	15	12
" 5 "	34	—	1 281	—	6 463	10 142	9 375	5 195	1 797	460	125	34	16
" 6 "	12	—	345	—	2 454	4 420	5 158	3 773	1 764	569	156	45	26
" 7 "	4	—	119	—	837	1 750	2 320	2 197	1 204	511	212	46	28
" 8 "	1	—	30	—	294	714	946	994	671	337	146	59	29
" 9 "	—	—	8	—	138	270	419	407	326	221	100	60	33
" 10 u. mehr { Wohnparteien	—	—	8	—	71	204	290	300	248	184	108	82	88
" 10 u. mehr { Personen	—	—	86	—	786	2 204	3 170	3 268	2 701	2 001	1 186	935	1 245
insgesamt { Wohnparteien	2 783	—	57 630	30	83 047	71 531	42 223	19 804	7 676	2 718	944	352	238
insgesamt { Personen	4 263	—	115 702	45	247 254	260 654	187 696	103 384	44 964	17 495	6 623	2 799	2 268

Stadtkreise

mit 1 Person	774	—	9 053	4	2 636	573	55	6	1	—	—	—	—
" 2 Personen	164	—	4 185	1	6 423	4 122	601	59	8	3	2	—	—
" 3 "	93	—	2 374	1	4 693	5 272	1 772	202	21	—	—	—	—
" 4 "	21	—	844	—	2 551	4 121	2 227	421	75	4	—	1	1
" 5 "	6	—	181	—	880	1 782	1 419	416	112	20	6	—	1
" 6 "	3	—	45	—	268	619	620	269	92	20	8	3	2
" 7 "	—	—	14	—	100	219	262	154	49	18	6	2	2
" 8 "	—	—	3	—	36	90	110	80	49	13	5	3	1
" 9 "	—	—	1	—	22	31	46	33	17	6	4	3	1
" 10 u. mehr { Wohnparteien	—	—	3	—	9	26	28	33	21	10	12	6	5
" 10 u. mehr { Personen	—	—	32	—	110	291	342	361	249	106	132	73	70
insgesamt { Wohnparteien	1 061	—	16 703	6	17 618	16 855	7 140	1 673	445	94	43	18	13
insgesamt { Personen	1 513	—	29 259	9	47 069	56 564	29 766	8 484	2 629	632	332	160	122

Landkreise

mit 1 Person	1 155	—	15 782	16	7 022	1 975	290	47	17	4	2	1	1
" 2 Personen	276	—	12 055	4	18 221	9 944	2 515	525	111	47	14	1	2
" 3 "	183	—	8 001	4	18 229	14 248	6 697	1 714	387	114	26	9	3
" 4 "	66	—	3 545	—	13 015	13 776	9 558	3 964	1 046	264	53	14	11
" 5 "	28	—	1 100	—	5 583	8 360	7 956	4 779	1 685	440	119	34	15
" 6 "	9	—	300	—	2 186	3 801	4 538	3 504	1 672	549	148	42	24
" 7 "	4	—	105	—	737	1 531	2 058	2 043	1 155	493	206	44	26
" 8 "	1	—	27	—	258	624	836	914	622	324	141	56	28
" 9 "	—	—	7	—	116	239	373	374	309	215	96	57	32
" 10 u. mehr { Wohnparteien	—	—	5	—	62	178	262	267	227	174	96	76	83
" 10 u. mehr { Personen	—	—	54	—	676	1 913	2 828	2 907	2 452	1 895	1 054	862	1 175
insgesamt { Wohnparteien	1 722	—	40 927	24	65 429	54 676	35 083	18 131	7 231	2 624	901	334	225
insgesamt { Personen	2 750	—	86 443	36	200 185	204 090	157 930	94 900	42 335	16 863	6 291	2 639	2 146

Reg.-Bez. Schwaben
Stadt- und Landkreise zusammen

mit 1 Person	3 076	—	43 138	14	14 642	3 644	476	79	24	3	1	—	1
" 2 Personen	677	—	26 681	7	31 924	18 838	4 305	821	210	42	18	2	—
" 3 "	330	—	14 669	6	27 452	24 151	10 932	2 890	510	118	30	7	4
" 4 "	133	—	5 847	2	17 021	18 865	13 804	6 113	1 478	250	46	13	10
" 5 "	57	—	1 747	—	7 114	9 554	9 982	6 669	2 324	527	95	17	9
" 6 "	15	—	438	—	2 519	4 000	5 328	4 976	2 284	643	153	31	10
" 7 "	4	—	124	—	994	1 624	2 429	2 716	1 788	668	169	45	12
" 8 "	4	—	51	—	367	670	1 034	1 354	1 031	471	151	46	24
" 9 "	2	—	19	—	107	279	395	542	583	286	116	45	33
" 10 u. mehr { Wohnparteien	—	—	9	—	86	212	308	415	523	356	198	99	129
" 10 u. mehr { Personen	—	—	94	—	909	2 300	3 318	4 410	5 622	3 882	2 232	1 190	1 762
insgesamt { Wohnparteien	4 298	—	92 723	29	102 226	81 837	48 993	26 575	10 755	3 364	977	305	232
insgesamt { Personen	6 405	—	176 799	54	291 380	282 542	211 124	137 176	64 843	22 834	7 371	2 626	2 493

1) Unter Sonderfällen sind Wohnparteien zu verstehen, die in einem Wohnraum nicht allein wohnen, sondern ihn mit anderen Wohnparteien teilen.

noch: 3. Wohnparteien in Normalwohnungen nach Zahl der von ihnen bewohnten Räume
(Wohnparteien nach ihrer Personenzahl und Zahl der bewohnten Räume)
Wohnparteien in Normalwohnungen (überhaupt)
Bundesgebiet, Länder, größere Verwaltungsbezirke, West-Berlin

Größe der Wohnparteien		Wohnparteien in bewohnten Räumen in Wohnungen bzw. Wohnungsteilen													
		1/2		1		2	3	4	5	6	7	8	9	10 und mehr	
		insgesamt	darunter Sonderfälle 1)	insgesamt	darunter Sonderfälle 1)										
noch: Bayern															
noch: Reg.-Bez. Schwaben															
Stadtkreise															
mit 1 Person	1 485	—	19 273	7	6 531	1 187	121	18	3	1	—	—	—	—	
" 2 Personen	191	—	7 268	7	13 448	8 176	1 132	96	21	3	—	—	—	—	
" 3 "	86	—	3 704	4	8 779	9 919	3 241	398	58	8	1	2	—	—	
" 4 "	26	—	1 150	1	4 135	6 534	3 652	780	141	18	9	1	4	—	
" 5 "	10	—	246	—	1 282	2 629	2 248	761	193	48	6	2	1	—	
" 6 "	2	—	52	—	375	948	952	469	158	53	14	1	1	—	
" 7 "	1	—	10	—	118	328	425	242	133	50	16	3	—	—	
" 8 "	—	—	4	—	37	121	170	110	69	25	10	6	1	—	
" 9 "	—	—	2	—	13	46	66	47	29	16	13	3	2	—	
" 10 u. mehr	—	—	3	—	15	41	62	44	41	25	18	10	11	—	
insgesamt	1 801	—	31 712	19	34 733	29 929	12 069	2 965	846	247	87	28	20	—	
Personen	2 298	—	51 213	37	86 364	96 382	49 254	14 612	4 889	1 632	658	237	229	—	
Landkreise															
mit 1 Person	1 591	—	23 865	7	8 111	2 457	355	61	21	2	1	—	1	—	
" 2 Personen	486	—	19 413	—	18 476	10 662	3 173	725	189	39	18	2	—	—	
" 3 "	244	—	10 965	2	18 673	14 232	7 691	2 492	452	110	29	5	4	—	
" 4 "	107	—	4 697	1	12 886	12 331	10 152	5 333	1 337	232	37	12	6	—	
" 5 "	47	—	1 501	—	5 832	6 925	7 734	5 908	2 131	479	89	15	8	—	
" 6 "	13	—	386	—	2 144	3 052	4 376	4 507	2 126	590	139	30	9	—	
" 7 "	3	—	114	—	876	1 296	2 004	2 474	1 655	618	153	42	12	—	
" 8 "	4	—	47	—	330	549	864	1 244	962	446	141	40	23	—	
" 9 "	2	—	17	—	94	233	329	495	554	270	103	42	31	—	
" 10 u. mehr	—	—	6	—	71	171	246	371	482	331	180	89	118	—	
insgesamt	2 497	—	61 011	10	67 493	51 908	36 924	23 610	9 909	3 117	890	277	212	—	
Personen	4 107	—	125 586	17	205 016	186 160	161 870	122 564	59 954	21 202	6 713	2 389	2 264	—	
Stadt- und Landkreis Lindau															
Stadt- und Landkreis zusammen															
mit 1 Person	189	—	2 484	—	672	279	56	10	3	1	—	—	—	—	
" 2 Personen	29	—	778	—	1 380	1 330	416	101	19	8	4	2	1	—	
" 3 "	8	—	340	—	933	1 261	772	298	84	16	5	—	—	—	
" 4 "	4	—	114	—	499	864	838	421	130	41	8	1	—	—	
" 5 "	1	—	27	—	173	393	517	388	197	59	22	4	1	—	
" 6 "	—	—	11	—	63	144	246	227	171	69	14	5	—	—	
" 7 "	—	—	3	—	21	47	93	110	100	59	26	7	1	—	
" 8 "	—	—	1	—	8	18	41	41	66	43	13	8	1	—	
" 9 "	—	—	—	—	1	9	11	27	25	26	15	5	1	—	
" 10 u. mehr	—	—	—	—	2	5	5	12	19	22	20	7	4	—	
insgesamt	231	—	3 758	—	3 752	4 350	2 995	1 635	814	344	127	39	9	—	
Personen	292	—	5 746	—	9 710	13 611	11 749	7 559	4 481	2 163	896	293	76	—	
Stadtkreise															
mit 1 Person	142	—	1 331	—	299	76	5	2	2	1	—	—	—	—	
" 2 Personen	19	—	363	—	666	536	89	12	1	—	1	1	—	—	
" 3 "	6	—	148	—	464	578	222	41	8	2	—	—	—	—	
" 4 "	2	—	48	—	237	397	330	81	11	1	1	—	—	—	
" 5 "	—	—	9	—	65	166	173	74	15	5	3	—	—	—	
" 6 "	—	—	3	—	24	46	80	36	13	—	1	1	—	—	
" 7 "	—	—	—	—	5	15	31	14	8	3	—	—	—	—	
" 8 "	—	—	—	—	1	6	10	6	7	4	1	—	—	—	
" 9 "	—	—	—	—	1	2	3	7	—	1	—	—	—	—	
" 10 u. mehr	—	—	—	—	—	1	1	1	—	—	—	—	—	—	
insgesamt	169	—	1 902	—	1 762	1 823	944	274	65	17	7	2	3	—	
Personen	206	—	2 756	—	4 492	5 757	3 849	1 278	337	98	35	8	23	—	
Landkreise															
mit 1 Person	47	—	1 153	—	373	203	51	8	1	—	—	—	—	—	
" 2 Personen	10	—	415	—	714	794	327	89	18	8	3	1	—	—	
" 3 "	2	—	192	—	469	683	550	257	76	14	5	—	—	—	
" 4 "	2	—	66	—	262	467	508	340	119	40	7	1	—	—	
" 5 "	1	—	18	—	108	227	344	314	182	54	19	4	1	—	
" 6 "	—	—	8	—	39	98	166	191	158	69	13	4	—	—	
" 7 "	—	—	3	—	16	32	62	96	92	56	26	7	1	—	
" 8 "	—	—	1	—	7	12	31	35	59	39	12	8	—	—	
" 9 "	—	—	—	—	—	7	8	20	25	25	15	5	1	—	
" 10 u. mehr	—	—	—	—	2	4	4	11	19	22	20	7	3	—	
insgesamt	62	—	1 856	—	1 990	2 527	2 051	1 361	749	327	120	37	6	—	
Personen	86	—	2 990	—	5 218	7 854	7 900	6 281	4 144	2 065	861	285	53	—	

1) Unter Sonderfällen sind Wohnparteien zu verstehen, die in einem Wohnraum nicht allein wohnen, sondern ihn mit anderen Wohnparteien teilen.

noch: 3. Wohnparteien in Normalwohnungen nach Zahl der von ihnen bewohnten Räume
(Wohnparteien nach ihrer Personenzahl und Zahl der bewohnten Räume)
Wohnparteien in Normalwohnungen (überhaupt)
Bundesgebiet, Länder, größere Verwaltungsbezirke, West-Berlin

Größe der Wohnparteien		Wohnparteien in bewohnten Räumen in Wohnungen bzw. Wohnungsteilen												
		1/2		1		2	3	4	5	6	7	8	9	10 und mehr
		insgesamt	darunter Sonderfälle 1)	insgesamt	darunter Sonderfälle 1)									
Bayern														
Stadt- und Landkreise zusammen														
mit 1 Person	25 305	4	330 242	174	114 717	23 594	2 904	503	141	34	14	3	6	
" 2 Personen	5 227	1	185 850	55	253 501	139 128	26 425	4 738	1 047	321	104	23	11	
" 3 "	2 725	—	110 169	32	216 407	184 222	69 464	16 008	3 317	769	204	45	34	
" 4 "	1 122	—	45 502	13	132 052	144 748	87 889	32 561	8 577	1 896	472	113	62	
" 5 "	424	—	14 136	—	55 820	74 807	65 072	36 817	13 794	3 622	896	227	105	
" 6 "	137	—	4 382	—	21 617	33 090	36 074	27 580	13 707	4 751	1 300	324	144	
" 7 "	55	—	1 339	—	8 364	13 853	17 055	16 235	10 547	4 609	1 516	420	202	
" 8 "	31	—	474	—	3 167	5 872	7 688	8 248	6 648	3 532	1 356	486	219	
" 9 "	10	—	171	—	1 263	2 433	3 303	3 716	3 634	2 432	1 047	398	225	
" 10 u. mehr	21	—	96	—	781	1 894	2 713	2 996	3 427	2 801	1 872	1 018	998	
insgesamt	35 057	5	692 361	274	807 689	623 641	318 587	149 402	64 839	24 767	8 781	3 057	2 006	
Personen	52 318	6	1 327 148	432	2 311 604	2 192 478	1 397 416	783 250	394 563	170 393	66 995	26 001	20 167	
Landkreise														
mit 1 Person	14 017	—	177 739	79	60 514	10 435	911	130	32	9	5	1	—	
" 2 Personen	2 069	1	68 879	20	116 505	69 758	8 951	910	132	32	11	7	2	
" 3 "	866	—	34 869	13	78 328	83 210	24 263	3 044	407	55	19	5	4	
" 4 "	293	—	10 692	7	37 135	53 483	26 478	5 394	889	125	31	4	9	
" 5 "	74	—	2 300	—	11 832	21 567	15 601	5 136	1 293	297	57	15	8	
" 6 "	27	—	559	—	3 714	7 676	6 814	3 134	1 045	319	82	20	12	
" 7 "	11	—	145	—	1 206	2 817	2 862	1 576	722	274	74	19	10	
" 8 "	2	—	36	—	418	1 082	1 263	749	442	199	76	35	16	
" 9 "	2	—	14	—	165	414	506	331	222	124	61	19	10	
" 10 u. mehr	6	—	16	—	99	354	427	313	238	160	110	57	69	
insgesamt	17 367	1	295 249	119	309 916	250 796	88 076	20 717	5 422	1 594	526	182	140	
Personen	22 640	2	479 330	186	772 885	803 377	355 782	100 572	31 084	10 522	3 896	1 516	1 443	
Landkreise														
mit 1 Person	11 288	4	152 503	95	54 203	13 159	1 993	373	109	25	9	2	6	
" 2 Personen	3 158	—	116 971	35	136 996	69 370	17 474	3 828	915	289	93	16	9	
" 3 "	1 859	—	75 300	19	138 079	101 012	45 201	12 964	2 910	714	185	40	30	
" 4 "	829	—	34 810	6	94 917	91 265	61 411	27 167	7 688	1 771	441	109	53	
" 5 "	350	—	11 836	—	43 988	53 240	49 471	31 681	12 501	3 325	839	212	97	
" 6 "	110	—	3 823	—	17 903	25 414	29 260	24 446	12 662	4 432	1 218	304	132	
" 7 "	44	—	1 194	—	7 158	11 036	14 193	14 659	9 825	4 335	1 442	401	192	
" 8 "	29	—	438	—	2 749	4 790	6 425	7 499	6 206	3 333	1 280	451	203	
" 9 "	8	—	157	—	1 098	2 019	2 797	3 385	3 412	2 308	986	379	215	
" 10 u. mehr	15	—	80	—	682	1 540	2 286	2 683	3 189	2 641	1 762	961	929	
insgesamt	17 690	4	397 112	155	497 773	372 845	230 511	128 685	59 417	23 173	8 255	2 875	1 866	
Personen	29 678	4	847 818	246	1 538 719	1 389 101	801 634	682 678	363 479	159 871	63 099	24 485	18 724	
Baden - Württemberg														
Lds. - Bez. Württemberg d. ehem. Landes Württemberg - Baden														
Stadt- und Landkreise zusammen														
mit 1 Person	11 554	10	112 243	206	35 578	13 713	1 468	187	30	4	1	—	—	
" 2 Personen	2 216	1	50 517	41	57 776	72 316	12 263	1 438	256	52	14	2	1	
" 3 "	1 020	1	26 741	15	44 271	66 838	33 673	4 832	694	141	36	6	3	
" 4 "	351	1	9 202	8	25 313	46 355	37 986	10 088	1 842	341	78	11	8	
" 5 "	138	—	2 373	—	9 113	18 590	20 783	9 641	2 561	553	150	36	11	
" 6 "	42	—	678	1	3 055	6 658	8 987	6 041	2 376	699	173	38	19	
" 7 "	19	—	173	1	1 061	2 467	3 438	2 966	1 604	612	187	55	34	
" 8 "	6	—	52	—	406	949	1 354	1 399	895	453	149	53	32	
" 9 "	2	—	19	—	121	373	552	612	392	245	102	36	41	
" 10 u. mehr	3	—	11	—	75	227	431	466	369	268	170	91	145	
insgesamt	15 351	13	202 009	272	176 769	228 506	120 935	37 670	11 019	3 368	1 060	328	294	
Personen	21 622	19	348 153	378	461 666	707 901	481 294	184 833	62 977	21 920	7 562	2 635	3 240	
Landkreise														
mit 1 Person	5 196	6	45 719	95	11 818	3 198	293	35	2	—	—	—	—	
" 2 Personen	614	—	13 005	15	18 659	27 130	3 354	276	40	5	2	—	—	
" 3 "	217	—	5 704	4	11 033	21 916	10 234	921	114	29	1	—	—	
" 4 "	52	—	1 432	4	4 744	12 934	10 199	1 930	269	42	10	1	1	
" 5 "	13	—	279	—	1 195	4 172	4 847	1 717	352	85	20	5	2	
" 6 "	4	—	65	—	327	1 251	1 885	994	315	82	13	5	1	
" 7 "	—	—	12	—	107	379	616	416	197	85	20	6	1	
" 8 "	—	—	4	—	31	150	228	176	102	58	16	7	3	
" 9 "	—	—	2	—	12	59	102	81	52	26	6	3	1	
" 10 u. mehr	—	—	1	—	5	34	64	72	43	32	22	14	9	
insgesamt	6 096	6	66 223	118	47 931	71 223	31 822	6 618	1 486	444	110	41	19	
Personen	7 372	6	96 498	153	110 306	208 058	121 789	31 460	8 288	2 829	800	342	205	

1) Unter Sonderfällen sind Wohnparteien zu verstehen, die in einem Wohnraum nicht allein wohnen, sondern ihn mit anderen Wohnparteien teilen.

noch: 3. Wohnparteien in Normalwohnungen nach Zahl der von ihnen bewohnten Räume
(Wohnparteien nach ihrer Personenzahl und Zahl der bewohnten Räume)
Wohnparteien in Normalwohnungen (überhaupt)
Bundesgebiet, Länder, größere Verwaltungsbezirke, West-Berlin

Größe der Wohnparteien		Wohnparteien in bewohnten Räumen in Wohnungen bzw. Wohnungsteilen													
		1/2		1		2	3	4	5	6	7	8	9	10 und mehr	
		insgesamt	darunter Sonderfälle 1)	insgesamt	darunter Sonderfälle 1)										
noch: Baden-Württemberg															
noch: Lds.-Bez. Württemberg d. ehem. Landes Württemberg-Baden															
Landkreise															
mit 1 Person		6 358	4	66 524	111	23 760	10 515	1 175	152	28	4	1	-	-	-
" 2 Personen		1 602	1	37 512	26	39 117	45 186	8 909	1 162	216	47	12	2	1	1
" 3 "		803	1	21 037	11	33 238	44 942	23 439	3 911	580	112	35	6	2	2
" 4 "		299	1	7 770	4	20 569	33 421	27 787	8 158	1 573	299	68	10	7	7
" 5 "		125	-	2 094	-	7 918	14 418	15 936	7 924	2 209	468	130	31	10	10
" 6 "		38	-	613	1	2 728	5 407	7 102	5 047	2 061	617	160	33	17	17
" 7 "		19	-	161	1	954	2 088	2 822	2 550	1 407	527	167	49	33	33
" 8 "		6	-	48	-	375	799	1 126	1 223	793	395	133	46	29	29
" 9 "		2	-	17	-	109	314	450	531	340	219	96	33	40	40
" 10 u. mehr	Wohnparteien	3	-	10	-	70	193	367	394	326	236	148	77	136	136
insgesamt	Personen	9 255	7	135 786	154	128 838	157 283	89 113	31 052	9 533	2 924	950	287	275	275
	Personen	14 250	13	251 655	225	351 360	499 843	359 505	153 373	54 689	19 091	6 762	2 293	3 035	3 035
Lds.-Bez. Baden d. ehem. Landes Württemberg-Baden															
Stadt- und Landkreise zusammen															
mit 1 Person		3 836	-	57 867	22	22 637	5 411	386	54	12	3	-	1	-	-
" 2 Personen		1 246	-	34 651	11	48 243	31 806	4 423	449	85	31	3	1	3	3
" 3 "		717	-	22 756	4	37 551	39 420	12 613	1 755	240	47	19	7	5	5
" 4 "		294	-	9 059	5	22 150	29 047	15 638	3 662	661	116	18	7	6	6
" 5 "		98	-	2 583	-	8 360	13 022	10 123	3 821	1 000	203	58	13	6	6
" 6 "		32	-	705	-	2 884	5 160	4 812	2 604	971	258	62	16	11	11
" 7 "		10	-	208	-	1 020	1 992	2 069	1 398	653	248	87	20	11	11
" 8 "		7	-	61	-	360	830	921	619	364	169	80	21	19	19
" 9 "		8	-	19	-	136	376	388	282	170	89	38	12	15	15
" 10 u. mehr	Wohnparteien	3	-	15	-	100	287	341	231	169	95	62	42	68	68
insgesamt	Personen	6 251	-	127 924	42	143 441	127 351	51 714	14 875	4 325	1 259	427	140	144	144
	Personen	10 566	-	251 090	76	391 784	426 594	218 161	75 366	25 206	8 157	3 079	1 120	1 446	1 446
Stadtkreise															
mit 1 Person		2 489	-	38 004	15	12 535	2 747	137	18	3	3	-	1	-	-
" 2 Personen		592	-	16 863	6	25 506	16 794	1 752	140	18	6	1	1	-	-
" 3 "		312	-	9 361	3	16 521	20 341	5 199	591	57	9	2	1	-	-
" 4 "		99	-	2 927	2	8 142	12 762	6 102	1 110	154	25	7	1	-	-
" 5 "		29	-	680	-	2 508	4 805	3 514	1 020	225	38	10	2	1	1
" 6 "		9	-	154	-	736	1 702	1 483	632	204	45	9	4	1	1
" 7 "		5	-	41	-	255	600	644	319	128	49	15	6	2	2
" 8 "		-	-	13	-	80	240	283	131	70	32	15	4	2	2
" 9 "		-	-	3	-	31	120	116	62	30	9	7	-	1	1
" 10 u. mehr	Wohnparteien	-	-	4	-	26	106	119	68	37	23	7	7	10	10
insgesamt	Personen	3 535	-	68 050	26	66 340	60 217	19 349	4 091	926	239	73	27	17	17
	Personen	5 239	-	116 303	44	165 617	190 987	79 226	19 985	5 313	1 532	505	198	204	204
Landkreise															
mit 1 Person		1 347	-	19 863	7	10 102	2 664	249	36	9	-	-	-	-	-
" 2 Personen		654	-	17 788	5	22 737	15 012	2 671	309	67	25	2	-	3	3
" 3 "		405	-	13 395	1	21 030	19 079	7 414	1 164	183	38	17	6	5	5
" 4 "		195	-	6 132	3	14 008	16 285	9 536	2 552	507	91	11	6	6	6
" 5 "		69	-	1 903	-	5 852	8 217	6 609	2 801	775	165	48	11	5	5
" 6 "		23	-	551	-	2 148	3 458	3 329	1 972	767	213	53	12	10	10
" 7 "		5	-	167	-	765	1 392	1 425	1 079	525	199	72	14	9	9
" 8 "		7	-	48	-	280	590	638	488	294	137	65	17	17	17
" 9 "		8	-	16	-	105	256	272	220	140	80	31	12	14	14
" 10 u. mehr	Wohnparteien	3	-	11	-	74	181	222	163	132	72	55	35	58	58
insgesamt	Personen	2 716	-	59 874	16	77 101	67 134	32 365	10 784	3 399	1 020	354	113	127	127
	Personen	5 327	-	134 787	32	226 167	235 607	138 935	55 381	19 893	6 625	2 574	922	1 242	1 242
ehem. Land Württemberg-Baden															
Stadt- und Landkreise zusammen															
mit 1 Person		15 390	10	170 110	228	58 215	19 124	1 854	241	42	7	1	1	-	-
" 2 Personen		3 462	1	85 168	52	106 019	104 122	16 686	1 887	341	83	17	3	4	4
" 3 "		1 737	1	49 497	19	81 822	106 278	46 286	6 587	934	188	55	13	8	8
" 4 "		645	1	18 261	13	47 463	75 402	53 624	13 750	2 503	457	96	18	14	14
" 5 "		236	-	4 956	-	17 473	31 612	30 906	13 462	3 561	756	208	49	17	17
" 6 "		74	-	1 383	1	5 939	11 818	13 799	8 645	3 347	957	235	54	30	30
" 7 "		29	-	381	1	2 081	4 459	5 507	4 364	2 257	860	274	75	45	45
" 8 "		13	-	113	-	766	1 779	2 275	2 018	1 259	622	229	74	51	51
" 9 "		10	-	38	-	257	749	940	894	562	334	140	48	56	56
" 10 u. mehr	Wohnparteien	6	-	26	-	175	514	772	697	538	363	232	133	213	213
insgesamt	Personen	21 602	13	329 933	314	320 210	355 857	172 649	52 545	15 344	4 627	1 487	468	438	438
	Personen	32 188	19	599 243	454	853 450	1 134 495	699 455	260 199	88 183	30 077	10 641	3 755	4 686	4 686

1) Unter Sonderfällen sind Wohnparteien zu verstehen, die in einem Wohnraum nicht allein wohnen, sondern ihn mit anderen Wohnparteien teilen.

noch: 3. Wohnparteien in Normalwohnungen nach Zahl der von ihnen bewohnten Räume
(Wohnparteien nach ihrer Personenzahl und Zahl der bewohnten Räume)
Wohnparteien in Normalwohnungen (überhaupt)
Bundesgebiet, Länder, größere Verwaltungsbezirke, West-Berlin

Größe der Wohnparteien		Wohnparteien in bewohnten Räumen in Wohnungen bzw. Wohnungsteilen												
		1/2		1		2	3	4	5	6	7	8	9	10 und mehr
		insgesamt	darunter Sonderfälle 1)	insgesamt	darunter Sonderfälle 1)									
noch: Baden-Württemberg noch: ehem. Land Württemberg-Baden														
Stadtkreise														
mit 1 Person	7 685	6	83 723	110	24 353	5 945	430	53	5	3	—	1	—	
" 2 Personen	1 206	—	29 868	21	44 165	43 924	5 106	416	58	11	3	1	—	
" 3 "	529	—	15 065	7	27 554	42 257	15 433	1 512	171	38	3	1	1	
" 4 "	151	—	4 359	6	12 886	25 696	16 301	3 040	423	67	17	2	1	
" 5 "	42	—	959	—	3 703	8 977	8 361	2 737	577	123	30	7	2	
" 6 "	13	—	219	—	1 063	2 953	3 368	1 626	519	127	22	9	3	
" 7 "	5	—	53	—	362	979	1 260	735	325	134	35	12	3	
" 8 "	—	—	17	—	111	390	511	307	172	90	31	11	5	
" 9 "	—	—	5	—	43	179	218	143	82	35	13	3	2	
" 10 u. mehr	—	—	5	—	31	140	183	140	80	55	29	21	19	
insgesamt	9 631	6	134 273	144	114 271	131 440	51 171	10 709	2 412	683	183	68	36	
Personen	12 611	6	212 801	197	275 923	399 045	201 015	51 445	13 601	4 361	1 305	540	409	
Landkreise														
mit 1 Person	7 705	4	86 387	118	33 862	13 179	1 424	188	37	4	1	—	—	
" 2 Personen	2 256	1	55 300	31	61 854	60 198	11 580	1 471	283	72	14	2	4	
" 3 "	1 208	1	34 432	12	54 268	64 021	30 853	5 075	763	150	52	12	7	
" 4 "	494	1	13 902	7	34 577	49 706	37 323	10 710	2 080	390	79	16	13	
" 5 "	194	—	3 997	—	13 770	22 635	22 545	10 725	2 984	633	178	42	15	
" 6 "	61	—	1 164	1	4 876	8 865	10 431	7 019	2 828	830	213	45	27	
" 7 "	24	—	328	1	1 719	3 480	4 247	3 629	1 932	726	239	63	42	
" 8 "	13	—	96	—	655	1 389	1 764	1 711	1 087	532	198	63	46	
" 9 "	10	—	33	—	214	570	722	751	480	299	127	45	54	
" 10 u. mehr	6	—	21	—	144	374	589	557	458	308	203	112	194	
insgesamt	11 971	7	195 660	170	205 939	224 417	121 478	41 836	12 932	3 944	1 304	400	402	
Personen	19 577	13	386 442	257	577 527	735 450	498 440	208 754	74 582	25 716	9 336	3 215	4 277	
ehem. Land Baden														
Stadt- und Landkreise zusammen														
mit 1 Person	2 520	1	43 148	26	15 985	7 265	1 113	193	50	14	5	1	—	
" 2 Personen	406	1	12 757	6	25 411	30 367	9 155	1 521	324	98	41	9	7	
" 3 "	226	—	7 648	4	19 437	29 483	20 349	4 600	900	232	60	24	11	
" 4 "	82	—	2 789	2	11 501	22 468	22 089	8 841	2 176	406	99	31	16	
" 5 "	31	—	751	—	4 479	11 268	14 310	8 605	2 829	688	190	45	28	
" 6 "	7	—	194	—	1 592	4 710	7 216	5 885	2 717	841	214	64	35	
" 7 "	1	—	51	—	538	1 928	3 234	3 106	1 835	711	228	58	45	
" 8 "	2	—	18	—	189	820	1 408	1 474	1 069	464	175	63	27	
" 9 "	1	—	7	—	75	305	665	708	543	315	141	55	32	
" 10 u. mehr	1	—	3	—	64	260	562	706	569	376	210	95	135	
insgesamt	3 277	2	67 366	38	79 271	108 874	80 101	35 639	13 012	4 145	1 363	445	336	
Personen	4 578	3	108 283	58	239 772	356 493	329 658	178 290	74 998	26 719	9 501	3 309	2 954	
Stadtkreise														
mit 1 Person	949	1	15 370	20	3 859	1 214	136	20	3	2	1	—	—	
" 2 Personen	145	1	3 857	5	5 566	6 238	1 212	153	20	5	1	—	—	
" 3 "	68	—	1 823	1	3 338	5 088	2 821	430	61	15	3	—	—	
" 4 "	15	—	573	2	1 833	3 084	2 601	762	136	19	5	—	3	
" 5 "	6	—	116	—	558	1 333	1 340	606	135	33	6	—	2	
" 6 "	—	—	26	—	169	474	571	355	128	57	15	1	1	
" 7 "	—	—	10	—	61	169	240	163	76	38	12	5	4	
" 8 "	—	—	4	—	32	66	100	76	29	21	5	2	1	
" 9 "	—	—	—	—	9	32	58	37	13	12	7	3	—	
" 10 u. mehr	—	—	—	—	6	25	45	33	27	22	10	7	8	
insgesamt	1 183	2	21 779	28	15 431	17 723	9 124	2 635	628	224	65	21	19	
Personen	1 533	3	31 683	41	36 980	53 068	35 056	12 264	3 383	1 430	455	170	174	
Landkreise														
mit 1 Person	1 571	—	27 778	6	12 126	6 051	977	173	47	12	4	1	—	
" 2 Personen	261	—	8 900	1	19 845	24 129	7 943	1 368	304	93	40	9	7	
" 3 "	158	—	5 825	3	16 099	24 395	17 528	4 170	839	217	57	21	11	
" 4 "	67	—	2 216	—	9 668	19 384	19 488	8 079	2 040	387	94	31	13	
" 5 "	25	—	635	—	3 921	9 935	12 970	7 999	2 694	655	184	45	26	
" 6 "	7	—	168	—	1 423	4 236	6 645	5 530	2 589	784	199	63	34	
" 7 "	1	—	41	—	477	1 759	2 994	2 943	1 759	673	216	53	41	
" 8 "	2	—	14	—	157	754	1 308	1 398	1 040	443	170	61	26	
" 9 "	1	—	7	—	66	273	607	671	530	303	134	52	32	
" 10 u. mehr	1	—	3	—	58	235	517	673	542	354	200	88	127	
insgesamt	2 094	—	45 587	10	63 840	91 151	70 977	33 004	12 384	3 921	1 298	424	317	
Personen	3 045	—	76 600	17	172 792	303 425	294 602	166 026	71 615	25 289	9 046	3 139	2 780	

1) Unter Sonderfällen sind Wohnparteien zu verstehen, die in einem Wohnraum nicht allein wohnen, sondern ihn mit anderen Wohnparteien teilen.

noch: 3. Wohnparteien in Normalwohnungen nach Zahl der von ihnen bewohnten Räume
(Wohnparteien nach ihrer Personenzahl und Zahl der bewohnten Räume)
Wohnparteien in Normalwohnungen (überhaupt)
Bundesgebiet, Länder, größere Verwaltungsbezirke, West-Berlin

Größe der Wohnparteien		Wohnparteien in bewohnten Räumen in Wohnungen bzw. Wohnungsteilen												
		%		1		2	3	4	5	6	7	8	9	10 und mehr
		insgesamt	darunter Sonder- (Alle 1)	insgesamt	darunter Sonder- (Alle 1)									
noch: Baden - Württemberg ehem. Land Württemberg - Hohenzollern nur Landkreise														
mit 1 Person	2 343	—	35 722	—	15 060	9 315	1 505	250	42	13	5	3	1	
" 2 Personen	308	—	10 776	—	22 377	31 731	10 328	1 898	448	109	34	8	3	
" 3 "	144	—	5 040	—	16 059	29 506	20 834	5 055	1 059	227	62	14	5	
" 4 "	59	—	1 675	—	8 382	20 822	21 288	9 203	2 224	462	138	23	10	
" 5 "	21	—	438	—	2 955	9 387	12 979	8 124	2 930	709	173	47	10	
" 6 "	6	—	125	—	997	3 626	6 103	5 146	2 404	827	172	50	21	
" 7 "	6	—	34	—	341	1 519	2 671	2 538	1 602	701	231	43	13	
" 8 "	3	—	20	—	137	618	1 098	1 206	849	420	139	56	27	
" 9 "	—	—	5	—	60	245	489	623	429	247	91	42	15	
" 10 u. mehr Personen	2	—	4	—	31	187	397	510	419	240	100	58	42	
insgesamt	2 892	—	53 839	—	66 399	106 956	77 692	34 553	12 406	3 955	1 145	344	147	
Personen	3 854	—	82 521	—	166 631	333 038	307 473	166 025	68 479	24 390	7 346	2 454	1 197	
Baden - Württemberg Stadt- und Landkreise zusammen														
mit 1 Person	20 253	11	248 980	254	89 260	35 704	4 472	684	134	34	11	5	1	
" 2 Personen	4 176	2	108 701	58	153 807	166 220	36 169	5 306	1 113	290	92	20	14	
" 3 "	2 107	1	62 185	23	117 318	165 267	87 469	16 242	2 893	647	177	51	24	
" 4 "	786	1	22 725	15	67 346	118 692	97 001	31 794	6 903	1 325	333	72	40	
" 5 "	288	—	6 145	—	24 907	52 267	58 195	30 191	9 320	2 153	571	141	55	
" 6 "	87	—	1 702	1	8 528	20 154	27 118	19 676	8 468	2 625	621	168	86	
" 7 "	36	—	466	1	2 960	7 906	11 412	10 008	5 694	2 272	733	176	103	
" 8 "	18	—	151	—	1 092	3 217	4 781	4 698	3 177	1 506	543	193	105	
" 9 "	11	—	50	—	392	1 299	2 094	2 225	1 534	896	372	145	103	
" 10 u. mehr Personen	9	—	33	—	270	961	1 731	1 913	1 526	979	542	286	390	
insgesamt	27 771	15	451 138	352	465 880	571 687	330 442	122 737	40 762	12 727	3 995	1 257	921	
Personen	40 620	22	790 047	512	1 229 853	1 824 026	1 336 586	604 514	231 660	81 186	27 488	9 518	8 837	
Landkreise														
mit 1 Person	8 634	7	99 093	130	28 212	7 159	566	73	8	5	1	1	—	
" 2 Personen	1 351	1	33 725	26	49 731	50 162	6 318	569	78	16	4	1	—	
" 3 "	597	—	16 888	8	30 892	47 345	18 254	1 942	232	53	6	4	1	
" 4 "	166	—	4 932	8	14 719	28 780	18 902	3 802	559	86	22	2	4	
" 5 "	48	—	1 075	—	4 261	10 310	9 701	3 343	712	156	36	7	4	
" 6 "	13	—	245	—	1 232	3 427	3 939	1 981	647	184	37	10	4	
" 7 "	5	—	63	—	423	1 148	1 500	898	401	172	47	17	7	
" 8 "	—	—	21	—	143	456	611	383	201	111	36	13	6	
" 9 "	—	—	5	—	52	211	276	180	95	47	20	6	2	
" 10 u. mehr Personen	—	—	5	—	37	165	228	173	107	77	39	28	27	
insgesamt	10 814	8	156 052	172	129 702	149 163	60 295	13 344	3 040	907	248	89	55	
Personen	14 144	9	244 484	238	312 903	452 113	236 071	63 709	16 984	5 791	1 760	710	583	
Landkreise														
mit 1 Person	11 619	4	149 887	124	61 048	28 545	3 906	611	126	29	10	4	1	
" 2 Personen	2 825	1	74 976	32	104 076	116 058	29 851	4 737	1 035	274	88	19	14	
" 3 "	1 510	1	45 297	15	86 426	117 922	69 215	14 300	2 661	594	171	47	23	
" 4 "	620	1	17 793	7	52 627	89 912	78 099	27 992	6 344	1 239	311	70	36	
" 5 "	240	—	5 070	—	20 646	41 957	48 494	26 848	8 608	1 997	535	134	51	
" 6 "	74	—	1 457	1	7 296	16 727	23 179	17 695	7 821	2 441	584	158	82	
" 7 "	31	—	403	1	2 537	6 758	9 912	9 110	5 293	2 100	686	159	96	
" 8 "	18	—	130	—	949	2 761	4 170	4 315	2 976	1 395	507	180	99	
" 9 "	11	—	45	—	340	1 088	1 818	2 045	1 439	849	352	139	101	
" 10 u. mehr Personen	9	—	28	—	233	796	1 503	1 740	1 419	902	503	258	363	
insgesamt	16 957	7	295 086	180	336 178	422 524	270 147	109 393	37 722	11 820	3 747	1 168	866	
Personen	26 476	13	545 563	274	916 950	1 371 913	1 100 515	540 805	214 676	75 395	25 728	8 808	8 254	
Bundesgebiet Stadt- und Landkreise zusammen														
mit 1 Person	141 527	793	1 711 740	6 770	613 714	138 217	15 323	2 464	583	188	65	37	42	
" 2 Personen	40 372	122	974 265	1 061	1 473 610	929 778	150 547	22 201	4 539	1 258	439	110	91	
" 3 "	23 591	64	584 333	505	1 180 329	1 107 834	417 024	75 724	14 139	3 121	855	262	174	
" 4 "	9 634	28	228 221	182	683 758	830 174	501 623	157 915	35 667	7 432	1 892	478	269	
" 5 "	3 146	7	64 549	38	257 955	393 557	334 332	168 272	55 885	13 595	3 460	886	408	
" 6 "	1 109	—	18 590	8	91 046	160 729	169 911	118 856	56 348	18 370	5 031	1 301	581	
" 7 "	397	2	5 535	5	32 074	63 826	75 723	65 682	41 421	17 865	6 111	1 757	834	
" 8 "	157	—	1 896	4	11 769	25 845	33 125	32 014	25 117	13 432	5 836	2 050	1 047	
" 9 "	74	—	668	—	4 385	10 723	14 323	14 724	12 923	8 640	4 435	1 832	1 168	
" 10 u. mehr Personen	59	—	353	—	2 756	7 716	11 548	11 854	11 895	9 797	7 038	4 440	5 533	
insgesamt	220 066	1 016	3 590 150	8 573	4 351 396	3 668 399	1 723 479	669 706	258 517	93 698	35 162	13 153	10 147	
Personen	359 303	1 390	6 824 112	11 440	12 060 546	12 406 822	7 313 164	3 436 085	1 547 648	637 072	266 420	111 089	102 830	

1) Unter Sonderfällen sind Wohnparteien zu verstehen, die in einem Wohnraum nicht allein wohnen, sondern ihn mit anderen Wohnparteien teilen.

noch: 3. Wohnparteien in Normalwohnungen nach Zahl der von ihnen bewohnten Räume
(Wohnparteien nach ihrer Personenzahl und Zahl der bewohnten Räume)
Wohnparteien in Normalwohnungen (überhaupt)
Bundesgebiet, Länder, größere Verwaltungsbezirke, West-Berlin

Größe der Wohnparteien		Wohnparteien in bewohnten Räumen in Wohnungen bzw. Wohnungsteilen												
		1/2		1		2	3	4	5	6	7	8	9	10 und mehr
		insgesamt	darunter Sonder- (Rile 1)	insgesamt	darunter Sonder- (Rile 1)									
noch: Bundesgebiet														
Stadtkreise														
mit 1 Person		73 760	507	935 241	4 912	303 178	49 024	3 814	512	96	47	15	8	12
" 2 Personen		17 453	74	428 903	691	718 030	439 872	46 279	4 349	626	145	48	18	11
" 3 "		9 077	32	228 995	270	493 910	501 621	140 335	15 566	1 913	348	82	35	26
" 4 "		3 066	9	74 524	94	246 105	329 643	157 487	30 682	4 676	737	177	38	46
" 5 "		744	2	17 230	19	77 979	133 791	89 638	28 915	6 814	1 417	290	77	45
" 6 "		224	—	4 131	2	23 949	47 949	38 499	17 114	6 062	1 775	473	126	53
" 7 "		77	2	1 181	2	7 736	17 551	15 661	8 067	3 920	1 593	526	169	64
" 8 "		19	—	359	3	2 744	6 878	6 637	3 539	2 133	1 067	479	180	83
" 9 "		12	—	125	—	1 022	2 964	2 828	1 581	981	579	332	143	94
" 10 u. mehr	Wohnparteien	10	—	86	—	633	2 104	2 392	1 385	882	638	496	342	515
	Personen	122	—	910	—	6 799	22 538	25 755	15 051	9 677	6 922	5 494	3 884	6 703
insgesamt	Wohnparteien	104 442	626	1 690 775	5 993	1 875 286	1 531 397	503 570	111 710	28 103	8 346	2 918	1 136	949
	Personen	154 146	811	2 902 238	7 625	4 831 078	4 935 947	2 040 439	539 956	159 243	53 884	21 349	9 236	9 500
Landkreise														
mit 1 Person		67 767	286	776 499	1 858	310 536	89 193	11 509	1 952	487	141	50	29	30
" 2 Personen		22 919	48	545 362	370	755 580	489 906	104 268	17 852	3 913	1 113	391	92	80
" 3 "		14 514	32	355 338	235	686 419	606 213	276 689	60 158	12 226	2 773	773	227	148
" 4 "		6 568	19	153 697	88	437 653	500 531	344 136	127 233	30 991	6 695	1 715	440	223
" 5 "		2 402	5	47 319	19	179 976	259 766	244 694	139 357	49 071	12 178	3 170	809	363
" 6 "		885	—	14 459	6	67 097	112 780	131 412	101 742	50 286	16 595	4 558	1 175	528
" 7 "		320	—	4 354	3	24 338	46 275	60 062	57 615	37 501	16 272	5 585	1 588	770
" 8 "		138	—	1 537	1	9 025	18 967	26 488	28 475	22 984	12 365	5 357	1 870	964
" 9 "		62	—	543	—	3 363	7 759	11 495	13 143	11 942	8 061	4 103	1 689	1 074
" 10 u. mehr	Wohnparteien	49	—	267	—	2 123	5 612	9 156	10 469	11 013	9 159	6 542	4 098	5 018
	Personen	516	—	2 839	—	22 608	60 105	98 334	112 438	118 522	99 889	72 984	46 827	64 053
insgesamt	Wohnparteien	115 624	390	1 899 375	2 580	2 476 110	2 137 002	1 219 909	557 996	230 414	85 352	32 244	12 017	9 198
	Personen	205 157	579	3 921 874	3 815	7 229 468	7 470 875	5 272 725	2 896 129	1 388 405	583 188	245 071	101 853	93 330
West-Berlin														
nur Stadtkreis														
mit 1 Person		12 343	—	162 475	—	100 013	24 418	3 355	611	176	52	13	4	2
" 2 Personen		2 762	—	57 547	—	122 219	90 053	18 106	3 568	756	205	44	10	9
" 3 "		849	—	22 967	—	60 020	63 134	19 363	4 858	1 173	288	70	18	7
" 4 "		255	—	6 406	—	25 220	33 235	12 947	4 108	1 260	350	93	27	17
" 5 "		67	—	1 290	—	7 344	11 873	5 619	2 158	891	302	91	28	14
" 6 "		13	—	299	—	1 978	3 736	1 991	865	417	170	50	23	10
" 7 "		1	—	69	—	646	1 158	705	318	183	98	39	16	9
" 8 "		1	—	19	—	222	426	269	133	59	31	22	9	11
" 9 "		1	—	8	—	67	175	119	48	34	13	11	6	4
" 10 u. mehr	Wohnparteien	—	—	3	—	43	126	116	57	22	12	7	5	8
	Personen	—	—	30	—	447	1 346	1 246	638	240	136	80	59	100
insgesamt	Wohnparteien	16 292	—	251 083	—	317 772	228 334	62 590	16 724	4 971	1 521	440	146	91
	Personen	21 871	—	381 075	—	681 327	623 082	198 889	59 093	19 503	6 443	2 066	761	526

1) Unter Sonderfällen sind Wohnparteien zu verstehen, die in einem Wohnraum nicht allein wohnen, sondern ihn mit anderen Wohnparteien teilen.

4. Wohnparteien in Normalwohnungen nach Zahl der von ihnen bewohnten Räume
(Wohnparteien nach ihrer Personenzahl und Zahl der bewohnten Räume)
heimatvertriebene Wohnparteien in Normalwohnungen
Bundesgebiet, Länder, größere Verwaltungsbezirke, West-Berlin

Größe der Wohnparteien		Wohnparteien in bewohnten Räumen in Wohnungen bzw. Wohnungsteilen													
		1/2		1		2	3	4	5	6	7	8	9	10 und mehr	
		insgesamt	darunter Sonder- (Alle 1)	insgesamt	darunter Sonder- (Alle 1)										
Schleswig-Holstein															
Stadt- und Landkreise zusammen															
mit 1 Person	8 117	209	44 604	1 222	1 651	197	16	—	2	3	—	—	—	—	—
" 2 Personen	2 864	42	49 039	215	10 262	2 776	205	22	8	6	2	1	1	1	1
" 3 "	1 548	29	33 609	102	14 880	5 118	697	63	8	8	2	1	2	2	2
" 4 "	697	14	17 236	26	13 225	5 832	1 194	155	23	4	3	1	—	—	—
" 5 "	297	4	6 231	7	7 157	3 782	1 079	201	32	9	1	—	1	1	1
" 6 "	131	—	2 000	1	3 098	1 864	671	187	38	10	2	1	—	—	—
" 7 "	41	—	581	—	1 225	851	333	142	45	7	3	—	1	1	1
" 8 "	12	—	178	—	473	340	162	70	22	10	6	1	1	1	1
" 9 "	2	—	62	—	164	136	68	37	24	8	3	1	—	—	—
" 10 u. mehr	4	—	30	—	102	98	41	33	22	15	7	7	3	3	3
insgesamt Wohnparteien	43	—	315	—	1 052	1 024	445	358	235	184	89	80	42	42	42
insgesamt Personen	13 713	298	153 570	1 573	52 237	20 994	4 466	910	224	80	29	13	9	9	9
insgesamt	23 992	456	361 972	2 103	188 975	85 450	21 398	5 225	1 464	545	224	112	70	70	70
Landkreise															
mit 1 Person	2 148	50	13 232	457	443	41	6	—	—	1	—	—	—	—	—
" 2 Personen	472	4	9 018	55	2 255	894	53	3	2	2	—	—	—	—	—
" 3 "	236	1	5 392	24	2 965	1 651	197	15	—	1	—	—	—	—	—
" 4 "	93	1	2 043	6	2 214	1 637	359	35	9	—	1	—	—	—	—
" 5 "	27	—	446	1	877	911	318	55	2	1	—	—	—	—	—
" 6 "	7	—	98	—	275	346	175	49	5	3	—	—	—	—	—
" 7 "	3	—	28	—	81	96	67	34	8	—	—	—	—	—	—
" 8 "	1	—	3	—	14	35	22	15	4	2	—	—	—	—	—
" 9 "	—	—	1	—	9	14	13	9	3	—	1	1	—	—	—
" 10 u. mehr	—	—	11	—	61	61	73	72	10	15	—	10	—	—	—
insgesamt Wohnparteien	—	—	1	—	6	6	7	6	1	1	—	1	—	—	—
insgesamt Personen	2 987	56	30 262	543	9 139	5 631	1 217	221	34	11	2	2	—	—	—
insgesamt	4 378	65	58 674	668	29 560	21 100	5 614	1 271	205	62	13	19	—	—	—
Landkreise															
mit 1 Person	5 969	159	31 372	765	1 208	156	10	—	2	2	—	—	—	—	—
" 2 Personen	2 392	38	40 021	160	8 007	1 882	152	19	6	4	2	1	1	1	1
" 3 "	1 312	28	28 217	78	11 915	3 467	500	48	8	7	2	1	2	2	2
" 4 "	604	13	15 193	20	11 011	4 195	835	120	14	4	2	1	—	—	—
" 5 "	270	4	5 785	6	6 280	2 871	761	146	30	8	1	—	1	1	1
" 6 "	124	—	1 902	1	2 823	1 518	496	138	33	7	2	1	—	—	—
" 7 "	38	—	553	—	1 144	755	266	108	37	7	3	—	1	1	1
" 8 "	11	—	175	—	459	305	140	55	18	8	6	1	1	1	1
" 9 "	2	—	61	—	155	122	55	28	21	8	2	—	—	—	—
" 10 u. mehr	4	—	29	—	96	92	34	27	21	14	7	6	3	3	3
insgesamt Wohnparteien	43	—	304	—	991	963	372	286	225	169	89	70	42	42	42
insgesamt Personen	10 726	242	123 308	1 030	43 098	15 363	3 249	689	190	69	27	11	9	9	9
insgesamt	19 614	391	303 298	1 435	159 415	64 350	15 784	3 954	1 259	483	211	93	70	70	70
Hamburg															
nur Stadtkreis															
mit 1 Person	890	11	10 582	364	477	97	9	—	—	—	—	—	—	—	—
" 2 Personen	137	1	5 556	43	1 655	715	45	2	—	—	—	—	—	—	—
" 3 "	85	—	2 954	17	2 132	1 317	169	11	1	—	—	—	—	—	—
" 4 "	35	—	898	5	1 413	1 257	353	32	7	—	—	—	—	—	—
" 5 "	9	—	167	—	468	605	282	35	5	2	—	—	—	—	—
" 6 "	2	—	32	—	121	202	134	43	11	1	2	1	—	—	—
" 7 "	—	—	8	—	27	65	56	20	8	—	—	—	1	1	1
" 8 "	2	—	2	—	8	21	33	8	3	—	1	—	—	—	—
" 9 "	—	—	2	—	2	10	6	3	3	1	—	—	—	—	—
" 10 u. mehr	—	—	—	—	1	1	4	2	—	—	—	—	—	—	—
insgesamt Wohnparteien	—	—	—	—	11	10	40	20	—	—	—	—	—	—	—
insgesamt Personen	1 160	12	20 201	429	6 304	4 290	1 091	156	38	4	3	1	1	1	1
insgesamt	1 632	13	35 265	521	19 183	15 466	4 982	849	229	25	20	6	7	7	7
Niedersachsen															
Reg.-Bez. Hannover															
Stadt- und Landkreise zusammen															
mit 1 Person	2 185	—	24 123	—	1 113	109	18	—	1	1	—	—	—	—	—
" 2 Personen	951	—	20 656	—	8 189	1 437	121	17	1	3	—	—	—	—	—
" 3 "	523	—	11 011	—	12 085	2 781	503	40	6	1	1	—	—	—	—
" 4 "	318	—	4 488	—	9 493	3 246	863	101	10	4	1	—	—	—	—
" 5 "	94	—	1 304	—	4 440	2 001	648	123	24	1	2	—	—	—	—
" 6 "	39	—	393	—	1 722	1 133	400	106	34	11	—	—	—	—	—
" 7 "	11	—	103	—	592	474	184	73	29	10	2	—	—	—	—
" 8 "	5	—	31	—	236	202	85	35	21	2	1	1	—	—	—
" 9 "	4	—	15	—	65	77	50	8	1	3	1	—	—	—	—
" 10 u. mehr	2	—	7	—	40	43	39	12	8	6	2	2	2	2	2
insgesamt Wohnparteien	20	—	73	—	421	461	407	129	86	65	21	22	25	25	25
insgesamt Personen	4 132	—	62 131	—	37 975	11 503	2 911	515	135	42	10	3	3	3	3
insgesamt	7 805	—	126 475	—	131 288	47 201	13 686	2 801	851	275	69	30	26	26	26

1) Unter Sonderfällen sind Wohnparteien zu verstehen, die in einem Wohnraum nicht allein wohnen, sondern ihn mit anderen Wohnparteien teilen.

noch: 4. Wohnparteien in Normalwohnungen nach Zahl der von ihnen bewohnten Räume
(Wohnparteien nach ihrer Personenzahl und Zahl der bewohnten Räume)
heimatvertriebene Wohnparteien in Normalwohnungen
Bundesgebiet, Länder, größere Verwaltungsbezirke, West-Berlin

Größe der Wohnparteien		Wohnparteien in bewohnten Räumen in Wohnungen bzw. Wohnungsteilen													
		$\frac{1}{2}$		1		2	3	4	5	6	7	8	9	10 und mehr	
		insgesamt	darunter Sonder- (Alle 1)	insgesamt	darunter Sonder- (Alle 1)										
noch: Niedersachsen															
noch: Reg.-Bez. Hannover															
Stadtkreise															
mit 1 Person	559	—	9 661	—	437	62	11	—	—	—	1	—	—	1	
" 2 Personen	139	—	5 053	—	2 038	841	67	7	—	—	1	—	—	—	
" 3 "	71	—	2 279	—	2 356	1 192	256	18	3	—	—	—	—	—	
" 4 "	21	—	779	—	1 480	1 047	438	41	3	1	1	—	—	—	
" 5 "	7	—	193	—	558	477	272	62	11	—	1	—	—	—	
" 6 "	4	—	38	—	168	205	148	35	13	4	—	—	—	—	
" 7 "	—	—	16	—	53	75	51	19	8	1	—	—	—	—	
" 8 "	—	—	3	—	19	24	19	12	3	—	—	—	—	—	
" 9 "	—	—	—	—	8	9	16	4	—	1	—	—	—	—	
" 10 u. mehr { Wohnparteien	—	—	1	—	3	6	6	5	2	—	—	—	—	—	
" 10 u. mehr { Personen	—	—	11	—	34	62	60	54	22	—	—	—	—	—	
insgesamt { Wohnparteien	801	—	18 023	—	7 120	3 938	1 284	203	43	9	2	—	—	1	
insgesamt { Personen	1 193	—	31 060	—	21 928	13 983	5 626	1 071	256	47	9	—	—	1	
Landkreise															
mit 1 Person	1 626	—	14 462	—	676	47	7	—	1	—	—	—	—	—	
" 2 Personen	812	—	15 603	—	6 151	596	54	10	1	2	—	—	—	—	
" 3 "	452	—	8 732	—	9 729	1 589	247	22	3	1	1	—	—	—	
" 4 "	297	—	3 709	—	8 013	2 199	425	60	7	3	—	—	—	—	
" 5 "	87	—	1 111	—	3 882	1 524	376	61	13	1	1	—	—	—	
" 6 "	35	—	355	—	1 554	928	252	71	21	7	—	—	—	—	
" 7 "	11	—	87	—	539	399	133	54	21	9	2	—	—	—	
" 8 "	5	—	28	—	217	178	66	23	18	2	1	1	—	—	
" 9 "	4	—	15	—	57	68	34	4	1	2	1	—	—	—	
" 10 u. mehr { Wohnparteien	2	—	6	—	37	37	33	7	6	6	2	2	2	2	
" 10 u. mehr { Personen	20	—	62	—	387	399	347	75	64	65	21	22	25	25	
insgesamt { Wohnparteien	3 331	—	44 108	—	30 855	7 565	1 627	312	92	33	8	3	2	2	
insgesamt { Personen	6 612	—	95 415	—	109 360	33 218	8 060	1 730	595	228	60	30	25	25	
Reg.-Bez. Hildesheim															
Stadt- und Landkreise zusammen															
mit 1 Person	1 530	—	17 822	—	905	69	7	—	1	1	—	—	—	—	
" 2 Personen	533	—	15 865	—	7 579	1 034	94	16	3	1	1	—	—	—	
" 3 "	291	—	8 419	—	10 794	2 322	413	41	8	2	2	—	—	—	
" 4 "	137	—	3 263	—	8 619	2 868	575	109	11	3	—	—	—	—	
" 5 "	70	—	1 035	—	4 030	2 042	585	119	30	8	—	3	—	—	
" 6 "	22	—	305	—	1 603	1 056	390	137	25	5	3	—	—	—	
" 7 "	4	—	84	—	548	521	198	76	28	7	1	1	—	—	
" 8 "	2	—	28	—	178	235	75	30	22	8	1	2	—	—	
" 9 "	1	—	10	—	80	84	40	15	12	3	1	—	—	—	
" 10 u. mehr { Wohnparteien	2	—	3	—	40	51	28	8	13	5	2	—	—	6	
" 10 u. mehr { Personen	21	—	33	—	420	534	308	91	136	62	20	—	88	88	
insgesamt { Wohnparteien	2 592	—	46 834	—	34 376	10 282	2 405	552	153	42	11	6	6	6	
insgesamt { Personen	4 573	—	95 801	—	119 089	43 938	11 653	3 007	991	292	70	38	88	88	
Stadtkreise															
mit 1 Person	201	—	2 861	—	149	16	1	—	—	—	—	—	—	—	
" 2 Personen	47	—	1 084	—	776	226	20	3	—	—	—	—	—	—	
" 3 "	15	—	475	—	809	416	84	5	1	—	—	—	—	—	
" 4 "	7	—	161	—	449	372	125	28	—	—	—	—	—	—	
" 5 "	3	—	42	—	137	208	107	29	5	—	—	—	—	—	
" 6 "	—	—	11	—	40	67	63	28	8	—	—	—	—	—	
" 7 "	—	—	5	—	4	23	28	20	8	1	—	—	—	—	
" 8 "	—	—	—	—	3	12	4	4	4	2	—	—	—	—	
" 9 "	—	—	—	—	—	3	3	1	1	—	—	—	—	—	
" 10 u. mehr { Wohnparteien	—	—	—	—	3	2	1	—	2	—	—	—	—	—	
" 10 u. mehr { Personen	—	—	—	—	33	22	13	—	21	—	—	—	—	—	
insgesamt { Wohnparteien	273	—	4 639	—	2 370	1 345	436	118	29	3	—	—	—	—	
insgesamt { Personen	383	—	7 409	—	6 934	4 952	1 974	627	194	23	—	—	—	—	
Landkreise															
mit 1 Person	1 329	—	14 961	—	756	53	6	1	1	—	—	—	—	—	
" 2 Personen	486	—	14 781	—	6 803	808	74	13	3	1	1	—	—	—	
" 3 "	276	—	7 944	—	9 985	1 906	329	36	7	2	2	—	—	—	
" 4 "	130	—	3 102	—	8 170	2 496	450	81	11	3	—	—	—	—	
" 5 "	67	—	993	—	3 893	1 834	478	90	25	8	—	3	—	—	
" 6 "	22	—	294	—	1 563	989	327	109	17	5	3	—	—	—	
" 7 "	4	—	79	—	544	498	170	56	20	6	1	1	—	—	
" 8 "	2	—	28	—	175	223	71	26	18	6	1	2	—	—	
" 9 "	1	—	10	—	80	81	37	14	11	3	1	—	—	—	
" 10 u. mehr { Wohnparteien	2	—	3	—	37	49	27	8	11	5	2	—	—	6	
" 10 u. mehr { Personen	21	—	33	—	387	512	295	91	115	62	20	—	88	88	
insgesamt { Wohnparteien	2 319	—	42 195	—	32 006	8 937	1 969	434	124	39	11	6	6	6	
insgesamt { Personen	4 190	—	88 392	—	112 155	38 986	9 679	2 380	797	269	70	38	88	88	

1) Unter Sonderfällen sind Wohnparteien zu verstehen, die in einem Wohnraum nicht allein wohnen, sondern ihn mit anderen Wohnparteien teilen.

noch: 4. Wohnparteien in Normalwohnungen nach Zahl der von ihnen bewohnten Räume
(Wohnparteien nach ihrer Personenzahl und Zahl der bewohnten Räume)
heimatvertriebene Wohnparteien in Normalwohnungen
Bundesgebiet, Länder, größere Verwaltungsbezirke, West-Berlin

Größe der Wohnparteien		Wohnparteien in bewohnten Räumen in Wohnungen bzw. Wohnungsteilen													
		1/2		1		2	3	4	5	6	7	8	9	10 und mehr	
		insgesamt	darunter Sonderfälle 1)	insgesamt	darunter Sonderfälle 1)										
noch: Niedersachsen Reg.-Bez. Lüneburg Stadt- und Landkreise zusammen															
mit 1 Person	1 542	—	14 386	—	855	79	7	1	1	2	—	—	—	—	
" 2 Personen	595	—	13 499	—	6 839	1 100	94	14	3	3	2	—	—	—	
" 3 "	332	—	8 271	—	10 289	2 497	357	37	4	4	—	—	—	—	
" 4 "	149	—	3 416	—	8 556	3 068	725	90	19	1	1	—	—	1	
" 5 "	50	—	1 119	—	4 241	2 440	695	134	38	5	—	—	—	1	
" 6 "	28	—	345	—	1 763	1 342	481	119	36	9	2	—	—	—	
" 7 "	9	—	101	—	638	582	239	77	31	14	2	1	—	—	
" 8 "	7	—	38	—	237	249	127	45	21	7	3	5	1	—	
" 9 "	1	—	12	—	74	114	55	30	12	4	3	1	—	—	
" 10 u. mehr Wohnparteien	—	—	2	—	44	83	44	20	16	15	10	4	11	—	
" 10 u. mehr Personen	—	—	20	—	461	866	469	223	166	167	106	44	138	—	
insgesamt Wohnparteien	2 713	—	41 189	—	33 536	11 554	2 824	567	181	64	23	11	14	—	
insgesamt Personen	4 870	—	88 665	—	118 896	50 252	14 180	3 276	1 160	460	191	100	155	—	
Stadtkreise															
mit 1 Person	376	—	2 822	—	108	7	—	—	—	—	—	—	—	—	
" 2 Personen	94	—	1 815	—	651	136	4	1	1	—	—	—	—	—	
" 3 "	32	—	920	—	974	307	41	—	1	—	—	—	—	—	
" 4 "	18	—	322	—	705	356	73	9	1	1	—	—	—	—	
" 5 "	4	—	77	—	272	249	71	10	2	—	—	—	—	—	
" 6 "	2	—	27	—	101	96	38	12	1	—	—	—	—	—	
" 7 "	1	—	5	—	37	35	19	7	2	—	—	—	—	—	
" 8 "	—	—	—	—	14	7	9	1	—	—	—	—	—	—	
" 9 "	—	—	—	—	2	6	3	3	1	—	—	—	—	—	
" 10 u. mehr Wohnparteien	—	—	—	—	1	2	4	1	—	—	—	—	1	—	
" 10 u. mehr Personen	—	—	—	—	10	20	47	11	—	—	—	—	12	—	
insgesamt Wohnparteien	527	—	5 988	—	2 865	1 201	262	44	9	1	—	—	1	—	
insgesamt Personen	771	—	11 082	—	9 517	4 820	1 285	255	48	4	—	—	12	—	
Landkreise															
mit 1 Person	1 166	—	11 564	—	747	72	7	1	1	2	—	—	—	—	
" 2 Personen	501	—	11 684	—	6 188	964	90	13	2	3	2	—	—	—	
" 3 "	300	—	7 351	—	9 315	2 190	316	37	3	4	—	—	—	—	
" 4 "	131	—	3 094	—	7 851	2 712	652	81	18	—	1	—	—	1	
" 5 "	46	—	1 042	—	3 969	2 191	624	124	36	5	—	—	—	1	
" 6 "	26	—	318	—	1 662	1 246	443	107	35	9	2	—	—	—	
" 7 "	8	—	96	—	601	547	220	70	29	14	2	1	—	—	
" 8 "	7	—	38	—	223	242	118	44	21	7	3	5	1	—	
" 9 "	1	—	12	—	72	108	52	27	11	4	3	1	—	—	
" 10 u. mehr Wohnparteien	—	—	2	—	43	81	40	19	16	15	10	4	10	—	
" 10 u. mehr Personen	—	—	20	—	451	846	422	212	166	167	106	44	126	—	
insgesamt Wohnparteien	2 186	—	35 201	—	30 671	10 353	2 562	523	172	63	23	11	13	—	
insgesamt Personen	4 099	—	77 583	—	109 379	45 432	12 895	3 021	1 112	456	191	100	143	—	
Reg.-Bez. Stade Stadt- und Landkreise zusammen															
mit 1 Person	941	—	7 776	—	343	52	4	—	—	—	—	—	—	—	
" 2 Personen	417	—	9 526	—	3 042	470	51	3	2	—	—	—	—	—	
" 3 "	219	—	6 474	—	5 068	1 073	139	20	2	—	—	—	—	—	
" 4 "	109	—	3 035	—	4 636	1 324	297	38	3	—	—	—	—	—	
" 5 "	45	—	1 020	—	2 418	984	325	54	6	2	—	—	—	—	
" 6 "	24	—	302	—	1 125	615	187	67	14	3	—	—	—	—	
" 7 "	6	—	96	—	399	276	90	34	13	5	—	—	—	—	
" 8 "	3	—	31	—	140	116	42	21	9	3	1	—	—	—	
" 9 "	—	—	6	—	61	49	18	9	7	1	2	1	1	—	
" 10 u. mehr Wohnparteien	—	—	2	—	21	20	16	8	8	9	3	4	4	—	
" 10 u. mehr Personen	—	—	23	—	221	214	169	83	87	94	33	48	50	—	
insgesamt Wohnparteien	1 764	—	28 268	—	17 253	4 979	1 169	254	64	23	6	5	5	—	
insgesamt Personen	3 303	—	66 299	—	63 698	21 632	5 755	1 460	449	190	59	57	59	—	
Stadtkreise															
mit 1 Person	102	—	788	—	14	1	—	—	—	—	—	—	—	—	
" 2 Personen	30	—	512	—	163	50	3	—	—	—	—	—	—	—	
" 3 "	14	—	294	—	233	100	10	—	—	—	—	—	—	—	
" 4 "	5	—	76	—	145	110	30	4	—	—	—	—	—	—	
" 5 "	1	—	12	—	46	65	22	3	—	—	—	—	—	—	
" 6 "	—	—	2	—	15	20	14	5	1	1	—	—	—	—	
" 7 "	—	—	—	—	1	4	2	1	—	—	—	—	—	—	
" 8 "	—	—	—	—	1	3	—	3	—	—	1	—	—	—	
" 9 "	—	—	—	—	—	—	1	—	—	—	—	—	—	—	
" 10 u. mehr Wohnparteien	—	—	—	—	—	2	1	—	—	—	—	—	—	—	
" 10 u. mehr Personen	—	—	—	—	—	22	10	—	—	—	—	—	—	—	
insgesamt Wohnparteien	152	—	1 684	—	618	355	83	16	1	1	1	—	—	—	
insgesamt Personen	229	—	3 070	—	1 954	1 360	383	92	6	6	8	—	—	—	

1) Unter Sonderfällen sind Wohnparteien zu verstehen, die in einem Wohnraum nicht allein wohnen, sondern ihn mit anderen Wohnparteien teilen.

noch: 4. Wohnparteien in Normalwohnungen nach Zahl der von ihnen bewohnten Räume
(Wohnparteien nach ihrer Personenzahl und Zahl der bewohnten Räume)
heimatvertriebene Wohnparteien in Normalwohnungen
Bundesgebiet, Länder, größere Verwaltungsbezirke, West-Berlin

Größe der Wohnparteien	Wohnparteien in bewohnten Räumen in Wohnungen bzw. Wohnungsteilen																					
	1/2		1		2	3	4	5	6	7	8	9	10 und mehr									
	insgesamt	darunter Sonderfälle 1)	insgesamt	darunter Sonderfälle 1)																		
noch: Niedersachsen																						
noch: Reg.-Bez. Stade																						
Landkreise																						
mit 1 Person	839	—	6 988	—	329	51	4	—	—	—	—	—	—									
" 2 Personen	387	—	9 014	—	2 879	420	48	3	2	—	—	—	—									
" 3 "	205	—	6 180	—	4 835	973	129	20	2	—	—	—	—									
" 4 "	104	—	2 959	—	4 491	1 214	267	34	3	—	—	—	—									
" 5 "	44	—	1 008	—	2 372	919	303	51	6	2	—	—	—									
" 6 "	24	—	300	—	1 110	595	173	62	13	2	—	—	—									
" 7 "	6	—	96	—	398	272	88	33	13	5	—	—	—									
" 8 "	3	—	31	—	139	113	42	18	9	3	—	—	—									
" 9 "	—	—	6	—	61	49	17	9	7	1	2	1	1									
" 10 u. mehr Personen	—	—	2	—	21	18	15	8	8	9	3	4	4									
insgesamt Wohnparteien	1 612	—	26 584	—	16 635	4 624	1 086	238	63	22	5	5	5									
insgesamt Personen	3 074	—	63 229	—	61 744	20 272	5 372	1 368	443	184	51	57	59									
Reg.-Bez. Osnabrück																						
Stadt- und Landkreise zusammen																						
mit 1 Person	626	—	6 783	—	390	44	7	2	—	—	—	—	—									
" 2 Personen	325	—	6 174	—	2 855	451	63	7	4	—	—	1	—									
" 3 "	199	—	3 682	—	3 728	926	169	10	8	—	—	—	—									
" 4 "	109	—	1 713	—	2 978	1 080	297	45	7	1	—	—	—									
" 5 "	42	—	540	—	1 546	765	285	62	13	—	2	1	—									
" 6 "	29	—	174	—	597	385	176	62	19	—	1	—	—									
" 7 "	6	—	51	—	212	183	82	44	11	3	2	—	—									
" 8 "	2	—	12	—	66	77	45	17	11	3	—	—	—									
" 9 "	1	—	7	—	26	31	14	9	7	1	1	—	—									
" 10 u. mehr Personen	—	—	—	—	6	28	17	10	3	4	—	2	—									
insgesamt Wohnparteien	1 339	—	19 136	—	12 404	3 970	1 155	268	83	13	7	4	—									
insgesamt Personen	2 760	—	41 289	—	42 815	16 657	5 549	1 548	498	102	43	33	—									
Landkreise																						
mit 1 Person	88	—	1 162	—	76	8	3	—	—	—	—	—	—									
" 2 Personen	28	—	476	—	538	148	11	2	1	—	—	—	—									
" 3 "	12	—	224	—	435	270	56	—	2	—	—	—	—									
" 4 "	5	—	83	—	260	203	87	12	1	—	—	—	—									
" 5 "	3	—	16	—	86	104	64	14	1	—	—	—	—									
" 6 "	—	—	7	—	18	47	39	13	—	—	—	—	—									
" 7 "	—	—	1	—	9	17	10	8	1	—	1	—	—									
" 8 "	—	—	—	—	2	7	5	2	2	—	—	—	—									
" 9 "	—	—	—	—	1	2	—	1	—	—	—	—	—									
" 10 u. mehr Personen	—	—	—	—	—	—	2	1	—	—	—	—	—									
insgesamt Wohnparteien	136	—	1 969	—	1 425	806	277	53	11	—	1	—	—									
insgesamt Personen	215	—	3 247	—	4 123	2 921	1 225	291	58	—	7	—	—									
Landkreise																						
mit 1 Person	538	—	5 621	—	314	36	4	2	—	—	—	—	—									
" 2 Personen	297	—	5 698	—	2 317	303	52	5	3	—	—	1	—									
" 3 "	187	—	3 458	—	3 293	656	113	10	6	1	—	—	—									
" 4 "	104	—	1 630	—	2 718	877	210	33	6	1	1	—	—									
" 5 "	39	—	524	—	1 460	661	221	48	12	—	2	1	—									
" 6 "	29	—	167	—	579	338	137	49	16	—	1	—	—									
" 7 "	6	—	50	—	203	166	72	36	10	3	1	—	—									
" 8 "	2	—	12	—	64	70	40	15	9	3	—	—	—									
" 9 "	1	—	7	—	25	29	14	8	7	1	1	—	—									
" 10 u. mehr Personen	—	—	—	—	6	28	15	9	3	4	—	2	—									
insgesamt Wohnparteien	1 203	—	17 167	—	10 979	3 164	878	215	72	13	6	4	—									
insgesamt Personen	2 545	—	38 042	—	38 692	13 736	4 324	1 257	440	102	36	33	—									
Reg.-Bez. Aurich																						
Stadt- und Landkreise zusammen																						
mit 1 Person	535	—	2 991	—	189	23	4	—	1	—	—	—	—									
" 2 Personen	252	—	3 388	—	1 036	158	30	7	1	—	—	—	—									
" 3 "	119	—	2 136	—	1 419	327	52	10	2	1	—	—	—									
" 4 "	75	—	1 126	—	1 104	379	99	21	4	1	—	—	—									
" 5 "	31	—	431	—	566	230	87	27	4	2	—	—	—									
" 6 "	7	—	142	—	256	97	50	21	9	—	—	—	—									
" 7 "	3	—	48	—	95	52	19	8	5	1	—	—	—									
" 8 "	1	—	25	—	24	21	7	3	4	1	—	—	—									
" 9 "	—	—	8	—	15	15	5	1	2	1	—	—	—									
" 10 u. mehr Personen	—	—	1	—	5	3	2	6	1	1	—	—	—									
insgesamt Wohnparteien	1 023	—	10 296	—	4 709	1 305	355	104	33	8	—	—	—									
insgesamt Personen	1 922	—	24 304	—	16 344	5 266	1 606	540	196	51	—	—	—									

1) Unter Sonderfällen sind Wohnparteien zu verstehen, die in einem Wohnraum nicht allein wohnen, sondern ihn mit anderen Wohnparteien teilen.

noch: 4. Wohnparteien in Normalwohnungen nach Zahl der von ihnen bewohnten Räume
(Wohnparteien nach ihrer Personenzahl und Zahl der bewohnten Räume)
heimatvertriebene Wohnparteien in Normalwohnungen
Bundesgebiet, Länder, größere Verwaltungsbezirke, West-Berlin

Größe der Wohnparteien		Wohnparteien in bewohnten Räumen in Wohnungen bzw. Wohnungsteilen												
		½		1		2	3	4	5	6	7	8	9	10 und mehr
		insgesamt	darunter Sonder- (alle 1)	insgesamt	darunter Sonder- (alle 1)									
noch: Niedersachsen														
noch: Reg.-Bez. Aurich														
Stadtkreise														
mit 1 Person	20	—	179	—	23	—	—	—	—	—	—	—	—	—
" 2 Personen	4	—	78	—	83	35	2	1	—	—	—	—	—	—
" 3 "	4	—	48	—	85	62	8	3	—	—	—	—	—	—
" 4 "	—	—	26	—	60	51	22	8	—	—	—	—	—	—
" 5 "	1	—	6	—	21	22	20	4	—	—	—	—	—	—
" 6 "	—	—	2	—	14	12	7	3	1	—	—	—	—	—
" 7 "	—	—	—	—	—	4	6	—	1	—	—	—	—	—
" 8 "	—	—	—	—	—	3	1	—	—	—	—	—	—	—
" 9 "	—	—	—	—	—	1	—	—	—	—	—	—	—	—
" 10 u. mehr	Wohnparteien	—	—	—	—	—	—	1	—	—	—	—	—	—
	Personen	—	—	—	—	—	—	10	—	—	—	—	—	—
insgesamt	Wohnparteien	29	—	339	—	286	190	66	20	3	—	—	—	—
	Personen	45	—	625	—	873	703	308	91	21	—	—	—	—
Landkreise														
mit 1 Person	515	—	2 812	—	166	23	4	—	1	—	—	—	—	—
" 2 Personen	248	—	3 310	—	953	123	28	6	1	—	—	—	—	—
" 3 "	115	—	2 088	—	1 334	265	44	7	2	1	—	—	—	—
" 4 "	75	—	1 100	—	1 044	328	77	13	4	1	—	—	—	—
" 5 "	30	—	425	—	545	208	67	23	4	2	—	—	—	—
" 6 "	7	—	140	—	242	85	43	18	8	—	—	—	—	—
" 7 "	3	—	48	—	95	48	13	8	4	1	—	—	—	—
" 8 "	1	—	25	—	24	18	6	3	3	1	—	—	—	—
" 9 "	—	—	8	—	15	14	5	1	2	1	—	—	—	—
" 10 u. mehr	Wohnparteien	—	1	—	5	3	2	5	1	1	—	—	—	—
	Personen	—	10	—	52	31	21	52	12	10	—	—	—	—
insgesamt	Wohnparteien	994	—	9 957	—	4 423	1 115	289	84	30	8	—	—	—
	Personen	1 877	—	23 679	—	15 471	4 563	1 298	449	175	51	—	—	—
Verw.-Bez. Braunschweig														
Stadt- und Landkreise zusammen														
mit 1 Person	1 411	—	17 155	—	859	93	7	—	—	1	—	—	1	—
" 2 Personen	465	—	12 876	—	6 578	1 149	102	16	—	—	—	1	—	—
" 3 "	271	—	6 780	—	8 733	2 649	413	36	3	—	—	1	—	—
" 4 "	120	—	2 576	—	6 450	2 969	658	64	15	5	—	—	2	—
" 5 "	46	—	740	—	2 850	1 884	581	134	24	2	—	—	—	—
" 6 "	19	—	200	—	1 060	913	328	96	18	4	2	—	—	—
" 7 "	6	—	63	—	351	383	165	49	17	8	4	1	—	—
" 8 "	1	—	23	—	124	153	86	26	17	6	3	1	—	—
" 9 "	1	—	9	—	32	72	39	15	8	3	—	2	—	—
" 10 u. mehr	Wohnparteien	—	3	—	28	44	32	8	6	4	2	2	1	—
	Personen	—	32	—	289	462	337	87	65	43	20	21	14	—
insgesamt	Wohnparteien	2 340	—	40 425	—	27 065	10 309	2 411	444	108	33	14	9	1
	Personen	4 037	—	79 189	—	90 650	42 127	11 486	2 415	689	229	94	63	14
Stadtkreise														
mit 1 Person	564	—	7 813	—	363	47	4	—	—	1	—	—	—	—
" 2 Personen	195	—	4 731	—	2 227	626	48	7	—	—	—	—	—	—
" 3 "	102	—	2 435	—	2 658	1 197	204	19	3	—	—	1	—	—
" 4 "	44	—	899	—	1 680	1 246	323	27	6	1	—	—	—	—
" 5 "	16	—	204	—	683	670	274	65	8	—	—	—	—	—
" 6 "	5	—	57	—	217	298	139	46	5	1	—	—	—	—
" 7 "	2	—	15	—	82	107	57	21	7	3	1	—	—	—
" 8 "	—	—	6	—	35	48	33	9	4	1	—	—	—	—
" 9 "	1	—	1	—	5	17	16	4	1	2	—	—	—	—
" 10 u. mehr	Wohnparteien	—	—	—	8	14	9	5	2	1	—	—	—	—
	Personen	—	—	—	85	147	93	55	21	10	—	—	—	—
insgesamt	Wohnparteien	929	—	16 161	—	7 958	4 270	1 107	203	36	10	2	—	—
	Personen	1 569	—	29 700	—	25 212	16 445	5 108	1 090	214	68	10	—	—
Landkreise														
mit 1 Person	847	—	9 342	—	496	46	3	—	—	—	—	—	1	—
" 2 Personen	270	—	8 145	—	4 351	523	54	9	—	—	—	1	—	—
" 3 "	169	—	4 345	—	6 075	1 452	209	17	—	—	—	—	—	—
" 4 "	76	—	1 677	—	4 770	1 723	335	37	9	4	—	—	2	—
" 5 "	30	—	536	—	2 167	1 214	307	69	16	2	1	—	—	—
" 6 "	14	—	143	—	843	615	189	50	13	3	2	—	—	—
" 7 "	4	—	48	—	269	276	108	28	10	5	3	1	—	—
" 8 "	1	—	17	—	89	105	53	17	13	5	3	1	—	—
" 9 "	—	—	8	—	27	55	23	11	7	1	—	2	—	—
" 10 u. mehr	Wohnparteien	—	3	—	20	30	23	3	4	3	2	2	1	—
	Personen	—	32	—	204	315	244	32	44	33	20	21	14	—
insgesamt	Wohnparteien	1 411	—	24 264	—	19 107	6 039	1 304	241	72	23	12	9	1
	Personen	2 468	—	49 489	—	65 438	25 682	6 378	1 325	475	161	84	63	14

1) Unter Sonderfällen sind Wohnparteien zu verstehen, die in einem Wohnraum nicht allein wohnen, sondern ihn mit anderen Wohnparteien teilen.

noch: 4. Wohnparteien in Normalwohnungen nach Zahl der von ihnen bewohnten Räume
(Wohnparteien nach ihrer Personenzahl und Zahl der bewohnten Räume)
heimatvertriebene Wohnparteien in Normalwohnungen
Bundesgebiet, Länder, größere Verwaltungsbezirke, West-Berlin

Größe der Wohnparteien	Wohnparteien in bewohnten Räumen in Wohnungen bzw. Wohnungsteilen												
	1/2		1		2	3	4	5	6	7	8	9	10 und mehr
	insgesamt	darunter Sonder- (Alle 1)	insgesamt	darunter Sonder- (Alle 1)									

noch: Niedersachsen
Verw.-Bez. Oldenburg
Stadt- und Landkreise zusammen

mit 1 Person	1 194	—	10 013	—	509	44	9	—	—	—	—	—	—
2 Personen	442	—	9 502	—	3 834	568	71	5	—	3	—	—	—
3	223	—	5 201	—	5 467	1 262	224	16	2	3	—	—	—
4	83	—	2 116	—	3 881	1 736	421	49	8	4	—	—	—
5	33	—	668	—	1 896	1 162	386	80	13	2	—	—	—
6	9	—	178	—	735	545	220	56	18	4	2	—	—
7	3	—	49	—	256	247	107	35	15	2	—	1	—
8	2	—	18	—	90	104	50	25	11	5	1	—	—
9	2	—	4	—	24	35	28	16	5	2	4	1	—
10 u. mehr	1	—	2	—	11	30	20	13	6	3	—	3	3
insgesamt	1 992	—	27 751	—	16 703	5 733	1 536	295	78	28	7	5	34
Personen	3 363	—	58 036	—	56 837	24 189	7 376	1 722	512	168	56	47	34

Stadtkreise

mit 1 Person	507	—	4 546	—	189	17	4	—	—	—	—	—	—
2 Personen	98	—	3 282	—	1 269	256	31	3	—	1	—	—	—
3	57	—	1 703	—	1 877	582	104	4	—	—	—	—	—
4	17	—	632	—	1 169	768	198	20	4	3	—	—	—
5	6	—	193	—	520	433	184	33	5	1	—	—	—
6	2	—	50	—	178	176	89	23	5	2	1	—	—
7	1	—	10	—	51	64	46	14	6	—	—	—	—
8	—	—	4	—	22	31	18	7	5	1	—	—	—
9	—	—	—	—	4	9	7	7	2	—	—	—	—
10 u. mehr	1	—	1	—	3	7	6	3	4	1	—	—	1
insgesamt	689	—	10 421	—	5 282	2 343	687	114	31	9	1	—	10
Personen	1 001	—	20 125	—	17 302	9 423	3 223	651	212	49	6	—	10

Landkreise

mit 1 Person	687	—	5 467	—	320	27	5	—	—	—	—	—	—
2 Personen	344	—	6 220	—	2 565	312	40	2	—	2	—	—	—
3	166	—	3 498	—	3 590	680	120	12	2	3	—	—	—
4	66	—	1 484	—	2 712	968	223	29	4	1	—	—	—
5	27	—	475	—	1 376	729	202	47	8	1	—	—	—
6	7	—	128	—	557	369	131	33	13	2	1	—	—
7	2	—	39	—	205	183	61	21	9	2	—	1	—
8	2	—	14	—	68	73	32	18	6	4	1	—	—
9	2	—	4	—	20	26	21	9	3	2	4	1	—
10 u. mehr	—	—	1	—	8	23	14	10	2	2	—	3	2
insgesamt	1 303	—	17 330	—	11 421	3 390	849	181	47	19	6	5	24
Personen	2 362	—	37 911	—	39 535	14 766	4 153	1 071	300	119	50	47	24

Niedersachsen

Stadt- und Landkreise zusammen

mit 1 Person	9 964	—	101 049	—	5 163	513	63	4	4	4	—	1	1
2 Personen	3 980	—	91 486	—	39 952	6 367	626	85	14	10	4	1	—
3	2 177	—	51 974	—	57 583	13 837	2 270	210	35	12	4	—	—
4	1 100	—	21 733	—	45 717	16 670	3 935	517	77	19	3	2	1
5	411	—	6 857	—	21 987	11 508	3 592	733	152	22	5	4	1
6	177	—	2 039	—	8 861	6 086	2 232	664	173	36	10	—	—
7	48	—	595	—	3 091	2 718	1 084	396	149	50	11	4	—
8	23	—	206	—	1 095	1 157	517	202	116	35	10	9	1
9	10	—	71	—	377	477	249	103	54	18	12	5	1
10 u. mehr	5	—	20	—	195	302	198	85	61	47	19	17	27
insgesamt	17 895	—	276 030	—	184 021	59 635	14 766	2 999	835	253	78	43	32
Personen	32 633	—	580 058	—	639 617	251 262	71 291	16 769	5 346	1 767	582	368	376

Stadtkreise

mit 1 Person	2 417	—	29 832	—	1 359	158	23	—	—	2	—	—	1
2 Personen	635	—	17 031	—	7 745	2 318	186	24	2	2	—	—	—
3	307	—	8 378	—	9 427	4 126	763	49	10	—	1	—	—
4	117	—	2 978	—	5 948	4 153	1 296	149	15	6	1	—	—
5	41	—	743	—	2 323	2 228	1 014	220	32	1	1	—	—
6	13	—	194	—	751	921	537	165	37	8	1	—	—
7	4	—	52	—	237	329	219	90	33	5	2	—	—
8	—	—	13	—	96	135	89	38	19	4	1	—	—
9	1	—	1	—	20	47	46	20	5	3	—	—	—
10 u. mehr	1	—	2	—	18	33	29	16	10	2	—	—	2
insgesamt	3 536	—	59 224	—	27 924	14 448	4 202	771	163	33	7	—	22
Personen	5 406	—	106 318	—	87 843	54 607	19 132	4 168	1 009	197	40	—	23

1) Unter Sonderfällen sind Wohnparteien zu verstehen, die in einem Wohnraum nicht allein wohnen, sondern ihn mit anderen Wohnparteien teilen.

noch: 4. Wohnparteien in Normalwohnungen nach Zahl der von ihnen bewohnten Räume
(Wohnparteien nach ihrer Personenzahl und Zahl der bewohnten Räume)
heimatvertriebene Wohnparteien in Normalwohnungen
Bundesgebiet, Länder, größere Verwaltungsbezirke, West-Berlin

Größe der Wohnparteien		Wohnparteien in bewohnten Räumen in Wohnungen bzw. Wohnungsteilen												
		1/2		1		2	3	4	5	6	7	8	9	10 und mehr
		insgesamt	darunter Sonder- (Alle 1)	insgesamt	darunter Sonder- (Alle 1)									
noch: Niedersachsen														
Landkreise														
mit 1 Person		7 547	—	71 217	—	3 804	355	40	4	4	2	—	1	—
2 Personen		3 345	—	74 455	—	32 207	4 049	440	61	12	8	4	1	—
3		1 870	—	43 596	—	48 156	9 711	1 507	161	25	12	3	—	—
4		983	—	18 755	—	39 769	12 517	2 639	368	62	13	2	2	1
5		370	—	6 114	—	19 664	9 280	2 578	513	120	21	4	4	1
6		164	—	1 845	—	8 110	5 165	1 695	499	136	28	9	—	—
7		44	—	543	—	2 854	2 389	865	306	116	45	9	4	—
8		23	—	193	—	999	1 022	428	164	97	31	9	9	1
9		9	—	70	—	357	430	203	83	49	15	12	5	1
10 u. mehr	Wohnparteien	4	—	18	—	177	269	169	69	51	45	19	17	25
	Personen	41	—	190	—	1 849	2 842	1 796	760	541	493	200	192	327
insgesamt	Wohnparteien	14 359	—	216 806	—	156 097	45 187	10 564	2 228	672	220	71	43	29
	Personen	27 227	—	473 740	—	551 774	196 655	52 159	12 601	4 337	1 570	542	368	353
Nordrhein - Westfalen														
Reg.-Bez. Düsseldorf														
Stadt- und Landkreise zusammen														
mit 1 Person		1 860	—	18 515	—	1 081	2 657	7	—	1	1	—	—	—
2 Personen		755	—	11 875	—	8 168	1 426	147	12	2	—	2	—	1
3		434	—	7 230	—	9 845	3 523	563	70	12	4	1	—	—
4		171	—	2 913	—	6 602	3 846	1 099	161	28	6	1	—	—
5		63	—	869	—	2 705	2 218	869	220	35	9	3	—	—
6		21	—	244	—	988	1 059	508	157	61	16	4	1	—
7		4	—	75	—	359	415	226	64	39	12	5	1	—
8		1	—	25	—	101	197	108	36	17	12	5	4	3
9		2	—	7	—	38	70	46	18	6	3	6	1	3
10 u. mehr	Wohnparteien	4	—	3	—	22	60	36	13	7	6	6	1	8
	Personen	51	—	33	—	251	623	381	141	79	65	74	11	109
insgesamt	Wohnparteien	3 315	—	41 756	—	29 909	15 471	3 609	751	208	69	33	8	15
	Personen	5 902	—	82 237	—	96 727	54 640	17 020	3 999	1 236	450	253	65	162
Landkreise														
mit 1 Person		1 022	—	11 104	—	645	87	3	—	—	1	—	—	—
2 Personen		391	—	6 296	—	4 445	881	87	4	2	—	1	—	—
3		214	—	3 775	—	4 977	2 007	333	45	6	1	—	—	—
4		70	—	1 445	—	3 197	2 106	676	92	16	2	—	—	—
5		25	—	406	—	1 231	1 103	487	119	18	2	2	—	—
6		8	—	97	—	412	521	245	98	31	9	1	—	—
7		1	—	28	—	153	179	109	37	21	6	2	—	—
8		—	—	8	—	33	93	55	14	6	4	4	—	3
9		—	—	3	—	10	26	23	5	2	—	2	—	—
10 u. mehr	Wohnparteien	1	—	1	—	10	24	10	3	2	3	1	1	1
	Personen	20	—	10	—	122	245	103	31	23	34	11	11	18
insgesamt	Wohnparteien	1 732	—	23 163	—	15 113	7 027	2 028	417	104	28	13	1	4
	Personen	2 926	—	43 710	—	47 428	27 411	9 298	2 141	598	184	93	11	42
Landkreise														
mit 1 Person		838	—	7 411	—	436	2 570	4	—	1	—	—	—	—
2 Personen		364	—	5 579	—	3 723	545	60	8	—	—	1	—	1
3		220	—	3 455	—	4 868	1 516	230	25	6	3	1	—	—
4		101	—	1 468	—	3 405	1 740	423	69	12	4	1	—	—
5		38	—	463	—	1 474	1 115	382	101	17	7	1	—	—
6		13	—	147	—	576	538	263	59	30	7	3	1	—
7		3	—	47	—	206	236	117	27	18	6	3	1	—
8		1	—	17	—	68	104	53	22	11	8	1	4	—
9		2	—	4	—	28	44	23	13	4	3	4	1	3
10 u. mehr	Wohnparteien	3	—	2	—	12	36	26	10	5	3	5	—	7
	Personen	31	—	23	—	129	378	278	110	56	31	63	—	91
insgesamt	Wohnparteien	1 583	—	18 593	—	14 796	8 444	1 581	334	104	41	20	7	11
	Personen	2 976	—	38 527	—	49 299	27 229	7 722	1 818	638	266	160	54	120
Reg.-Bez. Köln														
Stadt- und Landkreise zusammen														
mit 1 Person		975	—	8 698	—	611	92	13	4	—	—	2	—	—
2 Personen		353	—	5 419	—	3 864	829	111	8	4	1	—	—	—
3		240	—	3 309	—	4 395	1 562	313	40	5	—	—	—	—
4		108	—	1 353	—	3 093	1 644	498	91	19	5	1	—	1
5		41	—	492	—	1 274	964	373	109	20	6	5	1	—
6		19	—	157	—	516	477	215	76	16	9	3	—	—
7		5	—	46	—	190	218	101	31	12	3	4	1	—
8		—	—	22	—	92	91	44	15	8	1	2	—	—
9		2	—	7	—	28	40	23	14	8	1	3	—	—
10 u. mehr	Wohnparteien	—	—	1	—	13	38	22	10	4	2	—	4	3
	Personen	—	—	10	—	136	395	239	5105	57	26	—	50	37
insgesamt	Wohnparteien	1 743	—	19 504	—	14 076	5 955	1 713	398	96	28	20	6	4
	Personen	3 205	—	38 848	—	45 816	23 703	7 826	2 073	572	170	120	62	41

1) Unter Sonderfällen sind Wohnparteien zu verstehen, die in einem Wohnraum nicht alleine wohnen, sondern ihn mit anderen Wohnparteien teilen.

noch: 4. Wohnparteien in Normalwohnungen nach Zahl der von ihnen bewohnten Räume
(Wohnparteien nach ihrer Personenzahl und Zahl der bewohnten Räume)
heimatvertriebene Wohnparteien in Normalwohnungen
Bundesgebiet, Länder, größere Verwaltungsbezirke, West-Berlin

Größe der Wohnparteien		Wohnparteien in bewohnten Räumen in Wohnungen bzw. Wohnungsteilen											
		2		3		4		5		6		7	
		insgesamt	darunter Sonderfälle 1)	insgesamt	darunter Sonderfälle 1)	insgesamt	darunter Sonderfälle 1)	insgesamt	darunter Sonderfälle 1)	insgesamt	darunter Sonderfälle 1)	insgesamt	darunter Sonderfälle 1)
mit 1 Person		321	—	3 286	—	230	30	5	1	—	—	1	—
2 Personen		80	—	1 182	—	909	347	45	1	—	1	—	—
3 "		51	—	654	—	851	495	122	17	1	—	—	—
4 "		17	—	210	—	542	432	181	36	5	1	—	1
5 "		9	—	76	—	178	224	123	40	7	2	2	—
6 "		4	—	18	—	72	100	66	26	5	5	—	—
7 "		1	—	6	—	18	33	27	9	3	—	1	—
8 "		—	—	—	—	12	10	14	4	2	1	—	—
9 "		—	—	—	—	1	6	2	2	1	—	—	—
10 u. mehr Personen		—	—	—	—	—	5	7	3	1	—	—	—
insgesamt		483	—	5 432	—	2 813	1 682	592	139	25	10	4	1
		778	—	8 982	—	8 322	6 075	2 591	698	145	54	18	4
noch: Nordrhein-Westfalen													
noch: Reg.-Bez. Köln													
Stadtkreise													
mit 1 Person		654	—	5 412	—	381	62	8	3	—	—	1	—
2 Personen		273	—	4 237	—	2 955	482	66	7	4	—	—	—
3 "		189	—	2 655	—	3 544	1 067	191	23	4	—	—	—
4 "		91	—	1 143	—	2 551	1 212	317	55	14	4	1	—
5 "		32	—	416	—	1 096	740	250	69	13	4	3	1
6 "		15	—	139	—	444	377	149	50	11	4	3	—
7 "		4	—	40	—	172	185	74	22	9	3	3	1
8 "		—	—	22	—	80	81	30	11	6	—	2	—
9 "		2	—	7	—	27	34	21	12	7	1	3	—
10 u. mehr Personen		—	—	1	—	13	33	15	7	3	2	—	4
insgesamt		1 260	—	14 072	—	11 263	4 273	1 121	259	71	18	16	6
		2 427	—	29 866	—	37 494	17 628	5 235	1 375	427	116	102	37
Landkreise													
mit 1 Person		230	—	2 214	—	228	177	8	2	—	—	—	—
2 Personen		98	—	1 412	—	1 344	312	49	4	3	—	—	1
3 "		55	—	928	—	1 570	705	128	28	9	2	—	—
4 "		28	—	377	—	1 096	752	250	51	8	2	—	1
5 "		9	—	128	—	463	434	167	57	14	2	1	—
6 "		3	—	43	—	159	213	91	42	20	3	2	2
7 "		1	—	16	—	49	84	56	22	10	4	1	1
8 "		—	—	3	—	22	37	21	8	4	5	—	—
9 "		—	—	—	—	5	17	15	7	4	1	2	1
10 u. mehr Personen		11	—	20	—	33	123	103	10	11	10	—	10
insgesamt		425	—	5 123	—	4 939	2 743	795	222	73	21	6	6
		784	—	10 384	—	15 876	10 532	3 669	1 126	404	130	42	35
Reg.-Bez. Aachen													
Stadt- und Landkreise zusammen													
mit 1 Person		69	—	558	—	47	2	—	—	—	—	—	—
2 Personen		28	—	258	—	218	63	6	—	—	—	—	—
3 "		7	—	150	—	226	126	20	4	2	—	—	—
4 "		5	—	51	—	118	122	52	9	—	—	—	—
5 "		—	—	16	—	42	54	34	7	1	—	—	—
6 "		1	—	8	—	19	19	19	7	—	—	—	—
7 "		—	—	6	—	5	6	8	3	1	1	—	—
8 "		—	—	—	—	1	2	2	1	1	—	—	—
9 "		—	—	—	—	1	2	—	1	—	—	—	—
10 u. mehr Personen		—	—	—	—	—	2	—	—	—	—	—	—
insgesamt		110	—	1 047	—	677	398	141	32	5	1	—	—
		172	—	1 898	—	2 009	1 475	636	163	26	7	—	—
Stadtkreise													
mit 1 Person		161	—	1 656	—	181	175	8	2	—	1	—	—
2 Personen		70	—	1 154	—	1 126	249	43	4	3	—	—	1
3 "		48	—	778	—	1 344	579	108	24	7	2	—	—
4 "		23	—	326	—	978	630	198	42	8	2	—	1
5 "		9	—	112	—	421	380	133	50	13	2	—	—
6 "		2	—	35	—	140	194	72	35	20	3	2	2
7 "		1	—	10	—	44	78	48	19	9	3	1	1
8 "		—	—	3	—	21	35	19	7	3	5	—	—
9 "		—	—	—	—	4	15	15	6	4	1	2	1
10 u. mehr Personen		11	—	20	—	33	102	103	10	11	10	—	10
insgesamt		315	—	4 076	—	4 262	2 345	654	190	68	20	6	6
		612	—	8 486	—	13 867	9 057	3 033	963	378	123	42	35
Landkreise													

1) Unter Sonderfällen sind Wohnparteien zu verstehen, die in einem Wohnraum nicht allein wohnen, sondern ihn mit anderen Wohnparteien teilen.

noch: 4. Wohnparteien in Normalwohnungen nach Zahl der von ihnen bewohnten Räume
(Wohnparteien nach ihrer Personenzahl und Zahl der bewohnten Räume)
heimatvertriebene Wohnparteien in Normalwohnungen
Bundesgebiet, Länder, größere Verwaltungsbezirke, West-Berlin

Größe der Wohnparteien		Wohnparteien in bewohnten Räumen in Wohnungen bzw. Wohnungsteilen													
		1/2		1		2	3	4	5	6	7	8	9	10 und mehr	
		insgesamt	darunter Sonderfälle 1)	insgesamt	darunter Sonderfälle 1)										
noch: Nordrhein-Westfalen															
Reg.-Bez. Münster															
Stadt- und Landkreise zusammen															
mit 1 Person		1 039	—	9 975	—	513	102	8	2	1	—	—	—	—	—
" 2 Personen		520	—	8 702	—	4 646	787	90	13	2	—	—	—	—	2
" 3 "		400	—	5 510	—	6 403	1 860	352	39	2	—	—	—	—	—
" 4 "		216	—	2 399	—	4 830	2 248	611	96	14	7	—	1	—	—
" 5 "		80	—	772	—	2 273	1 495	532	168	39	7	2	—	—	—
" 6 "		29	—	248	—	870	780	333	117	39	14	1	1	—	—
" 7 "		8	—	81	—	295	343	177	64	27	16	1	—	1	—
" 8 "		7	—	31	—	125	148	77	41	15	9	4	4	—	—
" 9 "		3	—	11	—	59	67	40	17	10	3	2	—	2	—
" 10 u. mehr	Wohnparteien	—	—	2	—	23	43	30	13	7	1	16	2	5	—
	Personen	—	—	20	—	247	475	326	138	80	10	185	25	71	—
insgesamt	Wohnparteien	2 302	—	27 731	—	20 037	7 873	2 250	570	156	57	26	8	10	—
	Personen	4 856	—	59 787	—	68 762	33 066	10 887	3 138	975	368	258	67	100	—
Stadtkreise															
mit 1 Person		308	—	3 129	—	163	73	3	1	—	—	—	—	—	—
" 2 Personen		117	—	2 145	—	1 333	302	33	2	—	—	—	—	—	—
" 3 "		80	—	1 574	—	1 749	653	113	16	1	—	—	—	—	—
" 4 "		28	—	568	—	1 264	764	204	32	5	2	—	—	—	—
" 5 "		13	—	180	—	521	429	177	53	9	—	—	—	—	—
" 6 "		1	—	45	—	167	216	88	30	7	2	—	—	—	—
" 7 "		—	—	13	—	70	91	40	16	11	3	—	—	—	—
" 8 "		—	—	4	—	26	38	17	11	4	4	1	1	—	—
" 9 "		—	—	3	—	10	8	6	3	2	—	—	—	—	—
" 10 u. mehr	Wohnparteien	—	—	1	—	3	14	10	5	1	—	1	—	—	—
	Personen	—	—	10	—	30	155	108	53	10	—	10	—	—	—
insgesamt	Wohnparteien	547	—	7 662	—	5 306	2 588	691	169	40	11	2	1	—	—
	Personen	965	—	15 743	—	17 557	10 301	3 215	906	247	73	18	8	—	—
Landkreise															
mit 1 Person		731	—	6 846	—	350	29	5	1	1	—	—	—	—	—
" 2 Personen		403	—	6 557	—	3 313	485	57	11	2	—	—	—	—	2
" 3 "		320	—	3 936	—	4 654	1 207	239	23	1	—	—	—	—	—
" 4 "		188	—	1 831	—	3 566	1 484	407	64	9	5	—	1	—	—
" 5 "		67	—	592	—	1 752	1 066	355	115	30	7	2	—	—	—
" 6 "		28	—	203	—	703	564	245	87	32	12	1	1	—	—
" 7 "		8	—	68	—	225	252	137	48	16	13	1	—	1	—
" 8 "		7	—	27	—	99	110	60	30	11	5	3	3	—	—
" 9 "		3	—	8	—	49	59	34	14	8	3	2	—	2	—
" 10 u. mehr	Wohnparteien	—	—	1	—	20	29	20	8	6	1	15	2	5	—
	Personen	—	—	10	—	217	320	218	85	70	10	175	25	71	—
insgesamt	Wohnparteien	1 755	—	20 069	—	14 731	5 285	1 559	401	116	46	24	7	10	—
	Personen	3 891	—	44 044	—	51 205	22 765	7 672	2 232	728	295	240	59	100	—
Reg.-Bez. Detmold															
Stadt- und Landkreise zusammen															
mit 1 Person		1 331	—	14 052	—	781	153	13	2	—	1	—	—	—	—
" 2 Personen		683	—	11 313	—	6 072	864	92	14	1	—	—	—	—	—
" 3 "		452	—	6 251	—	8 218	2 115	314	49	4	2	2	—	—	—
" 4 "		291	—	2 699	—	6 181	2 557	586	82	18	2	1	—	—	—
" 5 "		113	—	892	—	2 848	1 837	574	120	24	10	—	2	—	—
" 6 "		41	—	278	—	1 125	886	365	121	37	4	—	1	—	—
" 7 "		12	—	83	—	370	433	183	71	28	5	—	—	1	—
" 8 "		3	—	31	—	146	192	77	44	18	3	3	—	—	—
" 9 "		1	—	8	—	44	76	35	18	11	7	1	1	—	—
" 10 u. mehr	Wohnparteien	1	—	5	—	28	45	38	16	8	7	8	1	6	—
	Personen	11	—	54	—	293	486	416	174	94	76	84	10	74	—
insgesamt	Wohnparteien	2 928	—	35 612	—	25 813	9 158	2 277	537	149	41	15	5	7	—
	Personen	6 156	—	73 310	—	87 740	38 692	11 171	3 016	961	287	127	35	81	—
Stadtkreise															
mit 1 Person		239	—	3 332	—	114	17	1	1	—	—	—	—	—	—
" 2 Personen		73	—	1 873	—	814	150	10	2	—	—	—	—	—	—
" 3 "		31	—	962	—	1 018	353	23	4	1	—	—	—	—	—
" 4 "		17	—	350	—	635	423	89	8	1	1	—	—	—	—
" 5 "		9	—	117	—	251	259	84	9	1	2	—	—	—	—
" 6 "		1	—	48	—	111	117	50	13	5	—	—	—	—	—
" 7 "		1	—	16	—	34	49	31	6	2	—	—	—	—	—
" 8 "		—	—	7	—	11	14	9	5	1	—	—	—	—	—
" 9 "		—	—	1	—	3	9	7	3	3	—	—	—	—	—
" 10 u. mehr	Wohnparteien	—	—	—	—	—	6	7	—	1	—	—	—	—	—
	Personen	—	—	—	—	—	66	73	—	14	—	—	—	—	—
insgesamt	Wohnparteien	371	—	6 706	—	2 991	1 397	311	51	15	3	—	—	—	—
	Personen	604	—	12 414	—	9 610	5 667	1 591	281	105	14	—	—	—	—

1) Unter Sonderfällen sind Wohnparteien zu verstehen, die in einem Wohnraum nicht allein wohnen, sondern ihn mit anderen Wohnparteien teilen.

noch: 4. Wohnparteien in Normalwohnungen nach Zahl der von ihnen bewohnten Räume
(Wohnparteien nach ihrer Personenzahl und Zahl der bewohnten Räume)
heimatvertriebene Wohnparteien in Normalwohnungen
Bundesgebiet, Länder, größere Verwaltungsbezirke, West-Berlin

Größe der Wohnparteien		Wohnparteien in bewohnten Räumen in Wohnungen bzw. Wohnungsteilen											
		1		2		3		4		5		6	
		insgesamt	darunter Sonder- (Alle 1)	insgesamt	darunter Sonder- (Alle 1)	insgesamt	darunter Sonder- (Alle 1)	insgesamt	darunter Sonder- (Alle 1)	insgesamt	darunter Sonder- (Alle 1)	insgesamt	darunter Sonder- (Alle 1)
noch: Nordrhein-Westfalen													
noch: Reg.-Bez. Detmold													
Landkreise													
mit 1 Person	1 092	—	10 720	—	667	136	12	1	—	1	—	—	—
2 Personen	610	—	9 440	—	5 258	714	82	12	1	—	—	—	—
3 "	421	—	5 289	—	7 200	1 762	291	45	3	2	—	—	—
4 "	274	—	2 349	—	5 546	2 134	497	74	17	1	1	—	—
5 "	104	—	775	—	2 597	1 578	490	111	23	8	—	2	—
6 "	40	—	230	—	1 014	769	315	108	32	4	—	1	—
7 "	11	—	67	—	336	384	152	65	26	5	—	—	1
8 "	3	—	24	—	135	178	68	39	17	3	3	—	—
9 "	1	—	7	—	41	67	28	15	8	7	1	1	—
10 u. mehr	1	—	5	—	28	39	31	16	7	7	8	1	6
insgesamt	2 557	—	28 906	—	22 822	7 761	1 966	486	134	38	15	5	7
Personen	5 552	—	60 896	—	78 130	33 025	9 580	2 735	856	273	127	35	81
Reg.-Bez. Arnberg													
Stadt- und Landkreise zusammen													
mit 1 Person	1 309	—	15 156	—	905	88	11	—	1	—	—	—	—
2 Personen	628	—	13 479	—	7 219	1 129	95	15	4	2	—	—	—
3 "	448	—	8 479	—	9 571	2 786	380	43	11	5	1	—	—
4 "	220	—	3 533	—	7 271	3 393	698	122	16	8	—	—	—
5 "	78	—	1 125	—	3 298	2 260	608	146	26	9	—	1	—
6 "	34	—	332	—	1 253	1 090	381	146	41	7	2	—	1
7 "	12	—	100	—	392	516	187	82	28	6	3	2	—
8 "	2	—	29	—	139	206	86	35	13	6	3	—	—
9 "	1	—	13	—	56	94	46	20	10	8	3	1	2
10 u. mehr	1	—	5	—	28	49	40	13	5	5	5	3	8
insgesamt	2 733	—	42 251	—	30 132	11 611	2 532	622	155	56	18	7	12
Personen	5 502	—	90 401	—	101 801	48 733	12 299	3 423	922	354	149	64	152
Landkreise													
mit 1 Person	545	—	6 941	—	395	25	8	—	—	—	—	—	—
2 Personen	235	—	4 995	—	2 990	513	35	5	—	—	—	—	—
3 "	172	—	3 434	—	3 945	1 246	170	14	1	—	—	—	—
4 "	76	—	1 325	—	2 766	1 447	304	48	5	3	1	—	—
5 "	22	—	393	—	1 209	881	248	67	9	3	—	—	—
6 "	10	—	104	—	420	439	153	61	16	2	—	—	—
7 "	3	—	31	—	125	214	74	31	13	1	—	—	—
8 "	—	—	7	—	45	81	30	14	4	2	2	—	—
9 "	—	—	7	—	17	34	15	8	5	2	1	—	1
10 u. mehr	—	—	2	—	5	18	14	3	1	2	1	1	2
insgesamt	1 063	—	17 239	—	11 917	4 898	1 051	251	54	15	5	2	3
Personen	2 026	—	35 478	—	39 277	20 255	5 006	1 377	342	102	39	19	40
Landkreise													
mit 1 Person	764	—	8 215	—	510	63	3	—	1	—	—	—	—
2 Personen	393	—	8 484	—	4 229	616	60	10	4	2	—	—	—
3 "	276	—	5 045	—	5 626	1 540	210	29	10	5	1	—	—
4 "	144	—	2 208	—	4 505	1 946	394	74	11	5	—	—	—
5 "	56	—	732	—	2 089	1 379	360	79	17	6	—	—	—
6 "	24	—	228	—	833	651	228	85	25	5	2	—	1
7 "	9	—	69	—	267	302	113	51	15	5	3	2	—
8 "	2	—	22	—	94	125	56	21	9	4	1	—	1
9 "	1	—	6	—	39	60	31	12	5	6	2	1	—
10 u. mehr	1	—	3	—	23	31	26	10	4	3	4	2	6
insgesamt	1 670	—	25 012	—	18 215	6 713	1 481	371	101	41	13	5	9
Personen	3 476	—	54 923	—	62 524	28 478	7 293	2 046	580	252	110	45	112
Nordrhein-Westfalen													
Stadt- und Landkreise zusammen													
mit 1 Person	6 744	—	68 610	—	4 119	3 269	60	10	3	3	2	—	—
2 Personen	3 037	—	52 200	—	31 313	5 347	584	66	16	3	2	—	4
3 "	2 029	—	31 707	—	40 002	12 551	2 050	269	43	13	4	—	—
4 "	1 034	—	13 274	—	29 073	14 440	3 742	603	103	30	4	2	2
5 "	384	—	4 278	—	12 861	9 208	3 123	820	158	43	11	4	—
6 "	147	—	1 302	—	4 911	4 505	1 893	659	214	53	12	3	3
7 "	42	—	401	—	1 655	2 009	930	334	144	46	14	5	3
8 "	13	—	141	—	625	871	413	179	75	36	17	9	4
9 "	9	—	46	—	230	364	205	94	49	23	17	4	7
10 u. mehr	7	—	18	—	117	247	176	66	32	22	35	11	31
insgesamt	13 446	—	171 977	—	124 906	52 811	13 176	3 100	837	272	118	38	54
Personen	26 405	—	354 967	—	416 722	209 366	62 872	16 735	5 070	1 759	949	321	571

1) Unter Sonderfällen sind Wohnparteien zu verstehen, die in einem Wohnraum nicht allein wohnen, sondern ihn mit anderen Wohnparteien teilen.

noch: 4. Wohnparteien in Normalwohnungen nach Zahl der von ihnen bewohnten Räume
(Wohnparteien nach ihrer Personenzahl und Zahl der bewohnten Räume)
heimatvertriebene Wohnparteien in Normalwohnungen
Bundesgebiet, Länder, größere Verwaltungsbezirke, West-Berlin

Größe der Wohnparteien	Wohnparteien in bewohnten Räumen in Wohnungen bzw. Wohnungsteilen												
	1/2		1		2	3	4	5	6	7	8	9	10 und mehr
	insgesamt	darunter Sonder- fälle 1)	insgesamt	darunter Sonder- fälle 1)									

noch: Nordrhein-Westfalen
Stadtkreise

mit 1 Person	2 504	—	28 350	—	1 594	234	20	3	—	1	1	—	—
" 2 Personen	924	—	16 749	—	10 709	2 256	216	14	2	1	1	—	—
" 3 "	555	—	10 549	—	12 766	4 880	781	100	12	1	—	—	—
" 4 "	213	—	3 949	—	8 522	5 294	1 506	225	32	9	1	—	1
" 5 "	78	—	1 188	—	3 432	2 950	1 153	295	45	9	4	1	—
" 6 "	25	—	320	—	1 201	1 412	621	235	64	18	1	—	—
" 7 "	6	—	100	—	405	572	289	102	51	11	3	—	—
" 8 "	—	—	26	—	128	238	127	49	18	11	7	1	3
" 9 "	—	—	14	—	42	85	53	22	13	2	3	—	1
" 10 u. mehr Personen	1	—	4	—	18	69	48	14	6	5	3	2	3
insgesamt Wohnparteien	4 306	—	61 249	—	38 817	17 990	4 814	1 059	243	68	24	4	8
insgesamt Personen	7 471	—	118 225	—	124 203	71 184	22 337	5 566	1 463	434	168	38	86

Landkreise

mit 1 Person	4 240	—	40 260	—	2 525	3 035	40	7	3	2	1	—	—
" 2 Personen	2 113	—	35 451	—	20 604	3 091	368	52	14	2	1	—	4
" 3 "	1 474	—	21 158	—	27 236	7 671	1 269	169	31	12	4	—	—
" 4 "	821	—	9 325	—	20 551	9 146	2 236	378	71	21	3	2	1
" 5 "	306	—	3 090	—	9 429	6 258	1 970	525	113	34	7	3	—
" 6 "	122	—	982	—	3 710	3 093	1 272	424	150	35	11	3	3
" 7 "	36	—	301	—	1 250	1 437	641	232	93	35	11	5	3
" 8 "	13	—	115	—	497	633	286	130	57	25	10	8	1
" 9 "	9	—	32	—	188	279	152	72	36	21	14	4	6
" 10 u. mehr Personen	6	—	14	—	99	178	128	52	26	17	32	9	28
insgesamt Wohnparteien	9 140	—	110 728	—	86 089	34 821	8 362	2 041	594	204	94	34	46
insgesamt Personen	18 934	—	236 742	—	292 519	138 182	40 535	11 169	3 607	1 325	781	283	485

Bremen

mit 1 Person	764	50	4 497	—	185	30	—	—	1	—	—	—	—
" 2 Personen	105	10	1 988	—	1 140	330	32	5	—	—	—	—	—
" 3 "	60	3	1 103	—	1 344	644	145	14	1	—	1	—	—
" 4 "	18	4	404	—	816	692	229	28	4	1	—	—	—
" 5 "	2	1	86	—	262	343	170	34	10	—	—	—	—
" 6 "	1	—	9	—	59	127	88	31	9	—	—	—	—
" 7 "	—	—	8	—	14	53	36	14	4	—	—	—	—
" 8 "	—	—	—	—	9	12	17	7	4	—	—	—	—
" 9 "	—	—	1	—	1	4	4	2	3	1	—	—	—
" 10 u. mehr Personen	—	—	—	—	3	5	4	1	3	1	—	—	—
insgesamt Wohnparteien	950	68	8 096	—	3 833	2 240	725	136	39	3	1	—	—
insgesamt Personen	1 242	100	13 947	—	11 635	8 422	3 257	702	243	25	3	—	—

Hessen

Reg.-Bez. Darmstadt													
Stadt- und Landkreise zusammen													
mit 1 Person	1 154	—	11 321	—	647	71	11	2	2	1	—	—	—
" 2 Personen	440	—	11 104	—	5 414	890	71	13	4	—	1	—	—
" 3 "	244	—	6 747	—	7 587	2 020	328	37	4	2	1	—	—
" 4 "	132	—	2 978	—	5 648	2 296	491	85	12	4	—	—	—
" 5 "	38	—	973	—	2 674	1 472	407	82	30	5	1	—	—
" 6 "	16	—	301	—	1 025	701	250	76	21	6	1	—	—
" 7 "	6	—	77	—	364	326	116	47	10	7	2	—	—
" 8 "	2	—	34	—	125	128	52	22	6	3	1	2	—
" 9 "	2	—	9	—	46	59	22	7	4	2	—	1	—
" 10 u. mehr Personen	—	—	9	—	27	58	25	8	3	—	3	1	—
insgesamt Wohnparteien	2 034	—	33 553	—	23 557	8 021	1 773	379	96	30	10	4	—
insgesamt Personen	3 656	—	73 342	—	80 592	33 113	8 342	2 001	534	175	90	37	—

Stadtkreise

mit 1 Person	206	—	1 777	—	92	13	1	—	—	—	—	—	—
" 2 Personen	37	—	684	—	439	179	15	2	2	—	—	—	—
" 3 "	18	—	339	—	476	299	78	7	—	—	—	—	—
" 4 "	4	—	107	—	249	293	103	10	1	2	—	—	—
" 5 "	—	—	36	—	84	158	78	13	7	—	—	—	—
" 6 "	—	—	7	—	21	52	38	15	3	—	—	—	—
" 7 "	1	—	1	—	9	24	11	6	1	—	—	—	—
" 8 "	—	—	—	—	—	2	2	2	—	2	1	—	—
" 9 "	—	—	1	—	1	2	1	2	—	—	—	—	—
" 10 u. mehr Personen	—	—	—	—	—	4	—	1	1	—	—	—	—
insgesamt Wohnparteien	266	—	2 952	—	1 371	1 026	327	58	15	4	1	—	—
insgesamt Personen	357	—	4 828	—	4 012	3 788	1 397	306	82	24	8	—	—

1) Unter Sonderfällen sind Wohnparteien zu verstehen, die in einem Wohnraum nicht allein wohnen, sondern ihn mit anderen Wohnparteien teilen.

noch: 4. Wohnparteien in Normalwohnungen nach Zahl der von ihnen bewohnten Räume
(Wohnparteien nach ihrer Personenzahl und Zahl der bewohnten Räume)
heimatvertriebene Wohnparteien in Normalwohnungen
Bundesgebiet, Länder, größere Verwaltungsbezirke, West-Berlin

Größe der Wohnparteien		Wohnparteien in bewohnten Räumen in Wohnungen bzw. Wohnungsteilen																					
		1/2		1		2	3	4	5	6	7	8	9	10 und mehr									
		insgesamt	darunter Sonder- (Alle 1)	insgesamt	darunter Sonder- (Alle 1)																		
noch: Hessen																							
noch: Reg.-Bez. Darmstadt																							
Landkreise																							
mit 1 Person		948	—	9 544	—	555	58	10	2	2	1	—	—	—									
" 2 Personen		403	—	10 420	—	4 975	711	56	11	2	—	1	—	—									
" 3 "		226	—	6 408	—	7 111	1 721	250	30	4	2	1	—	—									
" 4 "		128	—	2 871	—	5 399	2 003	388	75	11	2	—	—	—									
" 5 "		38	—	937	—	2 590	1 314	329	69	23	5	1	—	—									
" 6 "		16	—	294	—	1 004	649	212	61	18	6	1	—	—									
" 7 "		5	—	76	—	355	302	105	41	9	7	2	—	—									
" 8 "		2	—	34	—	125	126	50	20	6	1	—	2	—									
" 9 "		2	—	8	—	45	57	21	5	4	2	—	1	—									
" 10 u. mehr	Wohnparteien	—	—	9	—	27	54	25	7	2	—	3	1	—									
" 10 u. mehr	Personen	—	—	97	—	282	571	280	78	20	—	52	12	—									
insgesamt	Wohnparteien	1 768	—	30 601	—	22 186	6 995	1 446	321	81	26	9	4	—									
insgesamt	Personen	3 299	—	68 514	—	76 580	29 325	6 945	1 695	452	151	82	37	—									
Reg.-Bez. Kassel																							
Stadt- und Landkreise zusammen																							
mit 1 Person		883	—	12 050	—	813	72	10	3	1	—	—	—	—									
" 2 Personen		290	—	11 239	—	6 267	877	83	13	4	4	1	1	—									
" 3 "		167	—	6 340	—	9 116	2 135	330	44	5	3	8	1	1									
" 4 "		79	—	2 706	—	6 776	2 478	548	83	18	7	7	1	—									
" 5 "		25	—	887	—	3 197	1 699	520	128	32	6	4	1	1									
" 6 "		7	—	265	—	1 229	846	343	90	29	5	1	1	—									
" 7 "		2	—	69	—	420	403	177	75	26	4	1	1	—									
" 8 "		—	—	17	—	141	190	62	34	15	6	5	1	—									
" 9 "		1	—	7	—	53	57	36	12	5	5	—	3	—									
" 10 u. mehr	Wohnparteien	—	—	5	—	45	47	26	16	10	2	4	—	6									
" 10 u. mehr	Personen	—	—	81	—	495	494	283	170	109	23	45	—	69									
insgesamt	Wohnparteien	1 454	—	33 585	—	28 057	8 804	2 135	498	145	42	31	10	8									
insgesamt	Personen	2 470	—	71 160	—	96 198	37 062	10 358	2 748	886	249	172	62	77									
Landkreise																							
mit 1 Person		233	—	2 924	—	110	15	1	1	—	—	—	—	—									
" 2 Personen		54	—	1 334	—	666	189	13	2	1	1	—	—	—									
" 3 "		23	—	674	—	904	409	63	5	1	2	1	—	—									
" 4 "		11	—	248	—	488	392	136	9	2	1	—	—	—									
" 5 "		3	—	68	—	194	205	107	24	3	—	—	—	—									
" 6 "		3	—	18	—	56	88	65	16	7	—	1	—	—									
" 7 "		—	—	2	—	14	35	36	19	7	1	1	—	—									
" 8 "		—	—	—	—	7	10	9	3	6	—	—	—	—									
" 9 "		—	—	1	—	2	3	5	1	1	1	—	—	—									
" 10 u. mehr	Wohnparteien	—	—	—	—	4	1	1	1	3	—	1	—	—									
" 10 u. mehr	Personen	—	—	—	—	45	12	11	11	32	—	10	—	—									
insgesamt	Wohnparteien	327	—	5 269	—	2 445	1 347	436	81	31	6	4	—	—									
insgesamt	Personen	487	—	9 077	—	7 629	5 105	2 065	449	208	28	26	—	—									
Landkreise																							
mit 1 Person		650	—	9 126	—	703	57	9	2	1	—	—	—	—									
" 2 Personen		236	—	9 905	—	5 601	688	70	11	3	3	1	1	—									
" 3 "		144	—	5 666	—	8 212	1 726	267	39	4	1	7	1	1									
" 4 "		68	—	2 458	—	6 288	2 086	412	74	16	6	7	1	—									
" 5 "		22	—	819	—	3 003	1 494	413	104	29	6	4	1	1									
" 6 "		4	—	247	—	1 173	758	278	74	22	5	—	1	—									
" 7 "		2	—	67	—	406	368	141	56	19	3	—	1	—									
" 8 "		—	—	17	—	134	180	53	31	9	6	5	1	—									
" 9 "		1	—	6	—	51	54	31	11	4	4	—	3	—									
" 10 u. mehr	Wohnparteien	—	—	5	—	41	46	25	15	7	2	3	—	6									
" 10 u. mehr	Personen	—	—	81	—	450	482	272	159	77	23	35	—	69									
insgesamt	Wohnparteien	1 127	—	28 316	—	25 612	7 457	1 699	417	114	36	27	10	8									
insgesamt	Personen	1 983	—	62 083	—	88 569	31 957	8 293	2 299	678	221	146	62	77									
Reg.-Bez. Wiesbaden																							
Stadt- und Landkreise zusammen																							
mit 1 Person		1 825	—	18 068	—	1 040	119	14	3	1	—	—	—	—									
" 2 Personen		561	—	13 175	—	6 006	1 335	136	23	—	1	1	—	—									
" 3 "		296	—	7 449	—	8 185	2 697	464	65	—	—	—	—	—									
" 4 "		125	—	2 996	—	5 926	2 816	836	103	14	1	2	1	1									
" 5 "		45	—	918	—	2 669	1 666	627	131	38	6	1	—	—									
" 6 "		19	—	263	—	925	785	327	97	26	6	1	—	—									
" 7 "		—	—	90	—	319	353	151	59	12	6	—	1	—									
" 8 "		1	—	26	—	108	143	68	20	11	1	—	—	—									
" 9 "		1	—	9	—	46	64	32	8	4	1	—	—	—									
" 10 u. mehr	Wohnparteien	—	—	6	—	24	39	26	9	10	2	1	6	2									
" 10 u. mehr	Personen	—	—	70	—	252	428	287	97	110	22	12	68	31									
insgesamt	Wohnparteien	2 873	—	43 000	—	25 248	10 017	2 681	518	120	24	6	9	3									
insgesamt	Personen	4 691	—	85 906	—	83 969	39 803	12 295	2 635	733	153	33	82	35									

1) Unter Sonderfällen sind Wohnparteien zu verstehen, die in einem Wohnraum nicht allein wohnen, sondern ihn mit anderen Wohnparteien teilen.

noch: 4. Wohnparteien in Normalwohnungen nach Zahl der von ihnen bewohnten Räume
(Wohnparteien nach ihrer Personenzahl und Zahl der bewohnten Räume)
heimatvertriebene Wohnparteien in Normalwohnungen
Bundesgebiet, Länder, größere Verwaltungsbezirke, West-Berlin

Größe der Wohnparteien		Wohnparteien in bewohnten Räumen in Wohnungen bzw. Wohnungsteilen																						
		1/2		1		2	3	4	5	6	7	8	9	10 und mehr										
		insgesamt	darunter Sonderfälle 1)	insgesamt	darunter Sonderfälle 1)																			
noch: Hessen																								
noch: Reg.-Bez. Wiesbaden																								
Stadtkreise																								
mit 1 Person		1 004	-	9 901	-	520	60	7	1	-	-	-	-	-	-									
" 2 Personen		219	-	3 762	-	1 986	841	74	7	-	1	-	-	-	-									
" 3 "		100	-	1 837	-	2 085	1 339	285	23	2	-	-	-	-	-									
" 4 "		45	-	619	-	1 148	1 143	478	57	4	-	-	-	-	-									
" 5 "		6	-	146	-	415	533	310	77	13	2	-	-	-	-									
" 6 "		-	-	35	-	106	201	135	53	10	1	1	-	-	-									
" 7 "		-	-	14	-	33	83	57	23	5	1	-	-	-	-									
" 8 "		-	-	2	-	9	27	28	12	4	1	-	-	-	-									
" 9 "		-	-	-	-	2	5	9	3	2	1	-	-	-	-									
" 10 u. mehr	Wohnparteien	-	-	1	-	1	9	6	3	3	-	1	3	1	1									
" 10 u. mehr	Personen	-	-	10	-	10	97	66	31	34	-	12	37	18	18									
insgesamt	Wohnparteien	1 374	-	16 317	-	6 305	4 241	1 389	259	43	7	2	3	1	1									
insgesamt	Personen	1 952	-	26 476	-	18 381	15 141	6 052	1 330	266	42	18	37	18	18									
Landkreise																								
mit 1 Person		821	-	8 167	-	520	59	7	2	1	-	-	-	-	-									
" 2 Personen		342	-	9 413	-	4 020	494	62	16	-	-	1	-	-	-									
" 3 "		196	-	5 612	-	6 100	1 358	179	42	2	-	-	1	-	-									
" 4 "		80	-	2 377	-	4 778	1 673	358	46	10	1	2	1	1	1									
" 5 "		39	-	772	-	2 254	1 133	317	54	25	4	1	-	-	-									
" 6 "		19	-	228	-	819	584	192	44	16	5	-	-	-	-									
" 7 "		-	-	76	-	286	270	94	36	7	5	-	1	-	-									
" 8 "		1	-	24	-	99	116	40	8	7	-	-	-	-	-									
" 9 "		1	-	9	-	44	59	23	5	2	-	-	-	-	-									
" 10 u. mehr	Wohnparteien	-	-	5	-	23	30	20	6	7	2	-	3	1	1									
" 10 u. mehr	Personen	-	-	60	-	242	331	221	66	76	22	-	31	13	13									
insgesamt	Wohnparteien	1 499	-	26 683	-	18 943	5 776	1 292	259	77	17	4	6	2	2									
insgesamt	Personen	2 739	-	59 430	-	65 588	24 662	6 243	1 305	467	111	15	45	17	17									
Hessen																								
Stadt- und Landkreise zusammen																								
mit 1 Person		3 862	-	41 439	-	2 500	262	35	8	4	1	-	-	-	-									
" 2 Personen		1 291	-	35 518	-	17 687	3 102	290	49	8	5	3	1	-	-									
" 3 "		707	-	20 536	-	24 888	6 852	1 122	146	13	5	9	2	1	1									
" 4 "		336	-	8 680	-	18 350	7 590	1 875	271	44	12	9	2	1	1									
" 5 "		108	-	2 778	-	8 540	4 837	1 554	341	100	17	6	1	-	-									
" 6 "		42	-	829	-	3 179	2 332	920	263	76	17	3	1	-	-									
" 7 "		8	-	236	-	1 103	1 082	444	181	48	17	3	2	-	-									
" 8 "		3	-	77	-	374	461	182	76	32	10	6	3	-	-									
" 9 "		4	-	25	-	145	180	90	27	13	8	-	4	-	-									
" 10 u. mehr	Wohnparteien	-	-	20	-	96	144	77	33	23	4	8	7	8	8									
" 10 u. mehr	Personen	-	-	248	-	1 029	1 537	850	355	253	45	109	80	100	100									
insgesamt	Wohnparteien	6 361	-	110 138	-	76 862	26 842	6 589	1 395	361	96	47	23	11	11									
insgesamt	Personen	10 817	-	230 408	-	260 759	109 978	30 995	7 384	2 153	577	295	181	112	112									
Stadtkreise																								
mit 1 Person		1 443	-	14 602	-	722	88	9	2	-	-	-	-	-	-									
" 2 Personen		310	-	5 780	-	3 091	1 209	102	11	3	2	-	-	-	-									
" 3 "		141	-	2 850	-	3 465	2 047	426	35	3	2	1	-	-	-									
" 4 "		60	-	974	-	1 885	1 828	717	76	7	3	-	-	-	-									
" 5 "		9	-	250	-	693	896	495	114	23	2	-	-	-	-									
" 6 "		3	-	60	-	183	341	238	84	20	1	2	-	-	-									
" 7 "		1	-	17	-	56	142	104	48	13	2	1	-	-	-									
" 8 "		-	-	2	-	16	39	39	17	10	3	1	-	-	-									
" 9 "		-	-	2	-	5	10	15	6	3	2	-	-	-	-									
" 10 u. mehr	Wohnparteien	-	-	1	-	5	14	7	5	7	-	2	3	1	1									
" 10 u. mehr	Personen	-	-	10	-	55	153	77	52	80	-	22	37	18	18									
insgesamt	Wohnparteien	1 967	-	24 538	-	10 121	6 614	2 152	398	89	17	7	3	1	1									
insgesamt	Personen	2 796	-	40 381	-	30 022	24 034	9 514	2 085	556	94	52	37	18	18									
Landkreise																								
mit 1 Person		2 419	-	26 837	-	1 778	174	26	6	4	1	-	-	-	-									
" 2 Personen		981	-	29 738	-	14 596	1 893	188	38	5	3	3	2	1	1									
" 3 "		566	-	17 686	-	21 423	4 805	696	111	10	3	8	2	1	1									
" 4 "		276	-	7 706	-	16 465	5 762	1 158	195	37	9	9	1	1	1									
" 5 "		99	-	2 528	-	7 847	3 941	1 059	227	77	15	6	1	-	-									
" 6 "		39	-	769	-	2 996	1 991	682	179	56	16	1	1	-	-									
" 7 "		7	-	219	-	1 047	940	340	133	35	15	2	2	-	-									
" 8 "		3	-	75	-	358	422	143	59	22	7	5	3	-	-									
" 9 "		4	-	23	-	140	170	75	21	10	6	-	4	-	-									
" 10 u. mehr	Wohnparteien	-	-	19	-	91	130	70	28	16	4	6	4	7	7									
" 10 u. mehr	Personen	-	-	238	-	974	1 384	773	303	173	45	87	43	82	82									
insgesamt	Wohnparteien	4 394	-	85 600	-	66 741	20 228	4 437	997	272	79	40	20	10	10									
insgesamt	Personen	8 021	-	190 027	-	230 737	85 944	21 481	5 299	1 597	483	243	144	94	94									

1) Unter Sonderfällen sind Wohnparteien zu verstehen, die in einem Wohnraum nicht allein wohnen, sondern ihn mit anderen Wohnparteien teilen.

noch: 4. Wohnparteien in Normalwohnungen nach Zahl der von ihnen bewohnten Räume
(Wohnparteien nach ihrer Personenzahl und Zahl der bewohnten Räume)
heimatvertriebene Wohnparteien in Normalwohnungen
Bundesgebiet, Länder, größere Verwaltungsbezirke, West-Berlin

Größe der Wohnparteien		Wohnparteien in bewohnten Räumen in Wohnungen bzw. Wohnungsteilen																						
		1/2		1		2	3	4	5	6	7	8	9	10 und mehr										
		insgesamt	darunter Sonderfälle 1)	insgesamt	darunter Sonderfälle 1)																			
Rheinland-Pfalz																								
Reg.-Bez. Koblenz																								
Stadt- und Landkreise zusammen																								
mit 1 Person	198	1	1 799	38	161	25	4	1	—	—	—	—	—	—	—									
" 2 Personen	64	—	1 256	9	1 097	217	38	8	4	—	—	—	—	—	—									
" 3 "	30	—	821	2	1 438	393	111	22	4	1	1	—	—	—	—									
" 4 "	28	—	439	2	1 073	536	161	53	9	1	1	—	—	—	—									
" 5 "	8	—	139	1	493	327	132	46	20	3	2	—	—	—	—									
" 6 "	4	—	59	—	189	178	79	32	12	3	1	—	—	—	—									
" 7 "	2	—	23	1	75	88	56	20	4	2	—	—	—	—	—									
" 8 "	3	—	7	—	30	45	20	8	5	2	1	—	—	—	—									
" 9 "	—	—	3	—	9	16	12	3	4	2	1	—	—	—	—									
" 10 u. mehr	—	—	1	—	6	14	8	7	3	—	1	—	—	—	—									
insgesamt	337	1	4 547	53	4 571	1 839	621	200	65	14	8	—	—	—	—									
Personen	630	1	9 833	82	15 467	7 758	2 937	1 023	363	88	50	—	—	—	—									
Stadtkreise																								
mit 1 Person	18	—	195	4	11	3	—	—	—	—	—	—	—	—	—									
" 2 Personen	2	—	73	1	49	22	1	—	—	—	—	—	—	—	—									
" 3 "	2	—	25	1	59	27	9	1	1	—	—	—	—	—	—									
" 4 "	—	—	16	—	33	37	17	5	—	—	—	—	—	—	—									
" 5 "	—	—	4	—	12	14	10	3	1	—	—	—	—	—	—									
" 6 "	—	—	—	—	1	4	7	4	2	—	—	—	—	—	—									
" 7 "	—	—	1	—	—	5	2	—	1	—	—	—	—	—	—									
" 8 "	—	—	—	—	1	1	—	1	1	—	—	—	—	—	—									
" 9 "	—	—	—	—	1	—	—	—	1	—	—	—	—	—	—									
" 10 u. mehr	—	—	—	—	—	1	—	—	1	—	—	—	—	—	—									
insgesamt	22	—	314	6	167	114	46	14	8	—	—	—	—	—	—									
Personen	28	—	507	9	501	424	203	70	55	—	—	—	—	—	—									
Landkreise																								
mit 1 Person	180	1	1 604	34	150	22	4	1	—	—	—	—	—	—	—									
" 2 Personen	62	—	1 183	8	1 048	195	37	8	4	—	—	—	—	—	—									
" 3 "	28	—	796	1	1 379	366	102	21	3	1	1	—	—	—	—									
" 4 "	28	—	423	2	1 040	499	144	48	9	1	1	—	—	—	—									
" 5 "	8	—	135	1	481	313	122	43	19	3	2	—	—	—	—									
" 6 "	4	—	59	—	188	174	72	28	10	3	1	—	—	—	—									
" 7 "	2	—	22	1	75	83	54	20	3	2	—	—	—	—	—									
" 8 "	3	—	7	—	29	44	20	7	4	2	1	—	—	—	—									
" 9 "	—	—	3	—	8	16	12	3	3	2	1	—	—	—	—									
" 10 u. mehr	—	—	1	—	6	13	8	7	2	—	1	—	—	—	—									
insgesamt	315	1	4 233	47	4 404	1 725	575	186	57	14	8	—	—	—	—									
Personen	602	1	9 326	73	14 966	7 334	2 734	953	308	88	50	—	—	—	—									
Reg.-Bez. Trier																								
Stadt- und Landkreise zusammen																								
mit 1 Person	40	—	545	3	48	14	5	1	—	1	—	—	—	—	—									
" 2 Personen	9	—	313	—	338	76	18	5	1	1	2	—	—	—	—									
" 3 "	6	—	194	1	358	132	40	9	2	1	—	—	—	—	—									
" 4 "	3	—	93	2	259	190	60	13	4	1	2	—	—	—	—									
" 5 "	1	—	26	—	131	91	45	15	3	—	1	—	—	—	—									
" 6 "	1	—	4	—	41	58	22	14	1	2	—	—	—	—	—									
" 7 "	—	—	1	—	15	24	19	6	2	—	1	—	—	—	—									
" 8 "	—	—	—	—	3	12	6	5	4	—	1	2	—	—	—									
" 9 "	—	—	—	—	3	6	6	1	1	—	—	—	—	—	—									
" 10 u. mehr	—	—	—	—	1	5	2	2	—	1	2	—	—	—	—									
insgesamt	60	—	1 176	6	1 197	608	223	71	18	7	9	3	—	—	—									
Personen	99	—	2 286	14	3 902	2 500	1 013	360	100	32	59	25	—	—	—									
Stadtkreise																								
mit 1 Person	12	—	201	—	11	3	—	—	—	—	—	—	—	—	—									
" 2 Personen	4	—	61	—	50	22	1	2	—	—	—	—	—	—	—									
" 3 "	2	—	38	1	44	36	18	1	—	—	—	—	—	—	—									
" 4 "	—	—	23	—	40	34	14	3	1	—	—	—	—	—	—									
" 5 "	—	—	3	—	9	13	12	3	1	—	—	—	—	—	—									
" 6 "	—	—	—	—	3	3	2	1	—	—	—	—	—	—	—									
" 7 "	—	—	—	—	2	2	3	—	—	—	—	—	—	—	—									
" 8 "	—	—	—	—	—	2	—	2	—	—	—	—	—	—	—									
" 9 "	—	—	—	—	1	—	—	—	—	—	—	—	—	—	—									
" 10 u. mehr	—	—	—	—	—	—	—	—	—	—	1	—	—	—	—									
insgesamt	18	—	326	1	160	115	50	12	2	—	1	—	—	—	—									
Personen	26	—	544	3	489	404	205	56	9	—	11	—	—	—	—									

1) Unter Sonderfällen sind Wohnparteien zu verstehen, die in einem Wohnraum nicht allein wohnen, sondern ihn mit anderen Wohnparteien teilen.

noch: 4. Wohnparteien in Normalwohnungen nach Zahl der von ihnen bewohnten Räume
(Wohnparteien nach ihrer Personenzahl und Zahl der bewohnten Räume)
heimatvertriebene Wohnparteien in Normalwohnungen
Bundesgebiet, Länder, größere Verwaltungsbezirke, West-Berlin

Größe der Wohnparteien	Wohnparteien in bewohnten Räumen in Wohnungen bzw. Wohnungsteilen												
	$\frac{1}{2}$		1		2	3	4	5	6	7	8	9	10 und mehr
	insgesamt	darunter Sonder- (Alle 1)	insgesamt	darunter Sonder- (Alle 1)									

noch: Rheinland-Pfalz

noch: Reg.-Bez. Trier

Landkreise

mit 1 Person	28	—	344	3	37	11	5	1	—	1	—	—	—
" 2 Personen	5	—	252	—	288	54	17	3	1	1	2	—	1
" 3 "	4	—	156	—	314	96	22	8	2	1	—	—	—
" 4 "	3	—	70	2	219	156	46	10	3	1	2	—	—
" 5 "	1	—	23	—	122	78	33	12	2	—	1	—	—
" 6 "	1	—	4	—	38	55	20	13	1	2	—	—	—
" 7 "	—	—	1	—	13	22	16	6	2	—	1	—	—
" 8 "	—	—	—	—	3	10	6	3	4	—	1	—	—
" 9 "	—	—	—	—	2	6	6	1	1	—	—	1	—
" 10 u. mehr Personen	—	—	—	—	1	5	2	2	—	1	1	—	1
insgesamt Wohnparteien	42	—	850	5	1 037	493	173	59	16	7	8	3	2
insgesamt Personen	73	—	1 742	11	3 413	2 096	808	304	91	32	48	25	13

Reg.-Bez. Montabaur

nur Landkreise

mit 1 Person	69	—	639	16	47	2	1	1	—	—	—	—	—
" 2 Personen	18	—	461	1	406	86	12	2	—	—	1	—	—
" 3 "	11	—	283	—	538	122	38	8	2	—	—	—	—
" 4 "	2	—	121	—	376	179	56	21	3	—	—	—	—
" 5 "	2	—	37	—	186	121	51	14	4	2	—	—	—
" 6 "	1	—	18	—	71	79	25	10	4	1	—	1	—
" 7 "	1	—	3	—	28	31	20	7	2	1	1	—	—
" 8 "	—	—	1	—	12	15	5	2	1	1	—	—	—
" 9 "	—	—	1	—	3	12	2	1	—	—	—	—	—
" 10 u. mehr Personen	—	—	1	—	2	5	4	1	—	—	—	—	2
insgesamt Wohnparteien	104	—	1 565	17	1 669	652	214	67	16	5	2	1	2
insgesamt Personen	169	—	3 235	18	5 674	2 832	1 010	328	84	31	9	6	24

Reg.-Bez. Rheinhessen

Stadt- und Landkreise zusammen

mit 1 Person	108	—	906	19	69	6	1	2	—	—	—	—	—
" 2 Personen	24	—	615	3	452	89	15	—	—	—	—	—	—
" 3 "	18	—	419	6	642	173	56	3	2	—	—	—	—
" 4 "	5	—	193	2	433	214	63	18	3	—	—	—	—
" 5 "	—	—	45	—	214	131	50	14	7	2	1	—	—
" 6 "	1	—	12	—	66	60	34	13	2	1	—	—	—
" 7 "	—	—	5	—	20	34	8	2	4	—	1	—	—
" 8 "	—	—	—	—	10	17	8	—	2	1	1	—	—
" 9 "	—	—	2	—	1	7	1	1	2	—	1	1	—
" 10 u. mehr Personen	—	—	1	—	2	5	2	2	2	—	—	—	1
insgesamt Wohnparteien	156	—	2 198	30	1 909	736	238	55	24	4	4	1	1
insgesamt Personen	236	—	4 525	51	6 347	3 065	1 054	277	148	24	29	9	12

Stadtkreise

mit 1 Person	43	—	300	4	17	2	1	—	—	—	—	—	—
" 2 Personen	5	—	101	—	80	28	9	—	—	—	—	—	—
" 3 "	1	—	78	—	91	50	21	1	—	—	—	—	—
" 4 "	3	—	29	2	53	51	19	6	—	—	—	—	—
" 5 "	—	—	3	—	13	19	17	5	3	—	—	—	—
" 6 "	—	—	—	—	2	5	9	8	2	1	—	—	—
" 7 "	—	—	—	—	—	2	3	1	2	—	1	—	—
" 8 "	—	—	—	—	1	1	1	—	—	—	1	—	—
" 9 "	—	—	—	—	—	—	1	—	—	—	1	—	—
" 10 u. mehr Personen	—	—	—	—	—	—	—	—	1	—	—	—	1
insgesamt Wohnparteien	52	—	511	6	257	158	81	21	8	1	3	—	1
insgesamt Personen	68	—	867	12	747	559	335	107	52	6	24	—	12

Landkreise

mit 1 Person	65	—	606	15	52	4	—	2	—	—	—	—	—
" 2 Personen	19	—	514	3	372	61	6	—	—	—	—	—	—
" 3 "	17	—	341	6	551	123	35	2	2	—	—	—	—
" 4 "	2	—	164	—	380	163	44	12	3	—	—	—	—
" 5 "	—	—	42	—	201	112	33	9	4	2	1	—	—
" 6 "	1	—	12	—	64	55	25	5	—	—	—	—	—
" 7 "	—	—	5	—	20	32	5	1	2	—	—	—	—
" 8 "	—	—	—	—	9	16	7	—	2	1	—	—	—
" 9 "	—	—	2	—	1	7	—	1	2	—	—	1	—
" 10 u. mehr Personen	—	—	1	—	2	5	2	2	1	—	—	—	—
insgesamt Wohnparteien	104	—	1 687	24	1 652	578	157	34	16	3	1	1	—
insgesamt Personen	168	—	3 658	39	5 600	2 506	719	170	96	18	5	9	—

1) Unter Sonderfällen sind Wohnparteien zu verstehen, die in einem Wohnraum nicht allein wohnen, sondern ihn mit anderen Wohnparteien teilen.

noch: 4. Wohnparteien in Normalwohnungen nach Zahl der von ihnen bewohnten Räume
(Wohnparteien nach ihrer Personenzahl und Zahl der bewohnten Räume)
heimatvertriebene Wohnparteien in Normalwohnungen
Bundesgebiet, Länder, größere Verwaltungsbezirke, West-Berlin

Größe der Wohnparteien	Wohnparteien in bewohnten Räumen in Wohnungen bzw. Wohnungsteilen												
	1/2		1		2	3	4	5	6	7	8	9	10 und mehr
	insgesamt	darunter Sonder- (Alle 1)	insgesamt	darunter Sonder- (Alle 1)									

noch: Rheinland-Pfalz

Reg.-Bez. Pfalz

Stadt- und Landkreise zusammen

mit 1 Person	189	—	2 264	28	154	15	3	—	1	—	—	—	—
" 2 Personen	55	—	1 650	4	1 097	224	40	8	1	—	—	—	—
" 3 "	52	—	1 205	5	1 681	490	124	23	1	1	—	—	—
" 4 "	31	—	599	1	1 190	615	199	46	11	2	1	—	—
" 5 "	8	—	206	—	579	398	147	47	8	2	—	—	—
" 6 "	1	—	59	—	233	203	81	24	10	1	1	—	—
" 7 "	1	—	20	—	80	102	34	18	13	2	—	—	—
" 8 "	2	—	10	—	30	43	27	5	3	4	3	—	—
" 9 "	—	—	6	—	8	27	10	4	—	—	—	—	—
" 10 u. mehr Wohnparteien	1	—	—	—	6	10	18	3	1	2	—	2	1
insgesamt Personen	659	—	13 233	55	17 379	9 005	3 210	883	275	95	34	24	10

Stadtkreise

mit 1 Person	73	—	985	13	57	5	—	—	—	—	—	—	—
" 2 Personen	17	—	405	—	305	104	20	3	—	—	—	—	—
" 3 "	12	—	261	1	399	223	44	10	1	—	—	—	—
" 4 "	5	—	109	1	222	230	99	21	1	1	—	—	—
" 5 "	5	—	30	—	66	92	74	19	3	—	—	—	—
" 6 "	—	—	9	—	27	44	34	11	1	—	—	—	—
" 7 "	—	—	4	—	4	17	11	3	9	—	—	—	—
" 8 "	—	—	3	—	4	7	8	2	—	2	—	—	—
" 9 "	—	—	—	—	—	5	2	—	—	—	—	—	—
" 10 u. mehr Wohnparteien	—	—	—	—	2	—	3	1	—	—	—	—	—
insgesamt Personen	188	—	3 270	20	3 325	2 746	1 334	330	91	20	—	—	—

Landkreise

mit 1 Person	116	—	1 279	15	97	10	3	—	1	—	—	—	—
" 2 Personen	38	—	1 245	4	792	120	20	5	1	—	—	—	—
" 3 "	40	—	944	4	1 282	267	80	13	—	1	—	—	—
" 4 "	26	—	490	—	968	385	100	25	10	1	1	—	—
" 5 "	3	—	176	—	513	306	73	28	5	2	—	—	—
" 6 "	1	—	50	—	206	159	47	13	9	1	1	—	—
" 7 "	1	—	16	—	76	85	23	15	4	2	—	—	—
" 8 "	2	—	7	—	26	36	19	3	3	2	3	—	—
" 9 "	—	—	6	—	8	22	8	4	—	—	—	—	—
" 10 u. mehr Wohnparteien	1	—	—	—	4	10	15	2	1	2	—	2	1
insgesamt Personen	471	—	9 963	35	14 054	6 259	1 876	553	184	75	34	24	10

Rheinland-Pfalz

Stadt- und Landkreise zusammen

mit 1 Person	604	1	6 153	104	479	62	14	5	1	1	—	—	—
" 2 Personen	170	—	4 295	17	3 390	692	123	23	6	1	3	—	1
" 3 "	117	—	2 922	14	4 657	1 310	369	65	11	3	1	—	—
" 4 "	69	—	1 445	7	3 331	1 734	539	151	30	4	4	—	—
" 5 "	19	—	453	1	1 603	1 068	425	136	42	9	4	—	—
" 6 "	8	—	152	—	600	578	241	93	29	8	2	1	—
" 7 "	4	—	52	1	218	279	137	53	25	5	3	—	—
" 8 "	5	—	18	—	85	132	66	20	15	8	6	2	—
" 9 "	—	—	12	—	24	68	31	10	7	2	2	2	1
" 10 u. mehr Wohnparteien	1	—	3	—	17	39	34	15	6	3	3	2	6
insgesamt Personen	1 793	1	33 112	220	48 769	25 160	9 224	2 871	970	270	181	64	79

Stadtkreise

mit 1 Person	146	—	1 681	21	96	13	1	—	—	—	—	—	—
" 2 Personen	28	—	640	1	484	176	31	5	—	—	—	—	—
" 3 "	17	—	402	3	593	336	92	13	2	—	—	—	—
" 4 "	8	—	177	3	348	352	149	35	2	1	—	—	—
" 5 "	5	—	40	—	100	138	113	30	8	—	—	—	—
" 6 "	—	—	9	—	33	56	52	24	5	1	—	—	—
" 7 "	—	—	5	—	6	26	19	4	12	—	1	—	—
" 8 "	—	—	3	—	6	11	9	5	1	2	1	—	—
" 9 "	—	—	—	—	2	5	3	—	1	—	—	—	—
" 10 u. mehr Wohnparteien	—	—	—	—	2	1	3	1	2	—	1	—	1
insgesamt Personen	310	—	5 188	44	5 062	4 133	2 077	563	207	26	35	—	12

1) Unter Sonderfällen sind Wohnparteien zu verstehen, die in einem Wohnraum nicht allein wohnen, sondern ihn mit anderen Wohnparteien teilen.

noch: 4. Wohnparteien in Normalwohnungen nach Zahl der von ihnen bewohnten Räume
(Wohnparteien nach ihrer Personenzahl und Zahl der bewohnten Räume)
heimatvertriebene Wohnparteien in Normalwohnungen
Bundesgebiet, Länder, größere Verwaltungsbezirke, West-Berlin

Größe der Wohnparteien		Wohnparteien in bewohnten Räumen in Wohnungen bzw. Wohnungsteilen													
		1/2		1		2	3	4	5	6	7	8	9	10 und mehr	
		insgesamt	darunter Sonder- (Alle 1)	insgesamt	darunter Sonder- (Alle 1)										
noch: Rheinland-Pfalz															
Landkreise															
mit 1 Person	458	1	4 472	83	383	49	13	5	1	1	—	—	—	—	—
" 2 Personen	142	—	3 655	16	2 906	516	92	18	6	1	3	—	—	—	1
" 3 "	100	—	2 520	11	4 064	974	277	52	9	3	1	—	—	—	—
" 4 "	61	—	1 268	4	2 983	1 382	390	116	28	3	4	—	—	—	—
" 5 "	14	—	413	1	1 503	930	312	106	34	9	4	—	—	—	—
" 6 "	8	—	143	—	567	522	189	69	24	7	2	1	—	—	—
" 7 "	4	—	47	1	212	253	118	49	13	5	2	—	—	—	—
" 8 "	5	—	15	—	79	121	57	15	14	6	5	2	—	—	—
" 9 "	—	—	12	—	22	63	28	10	6	2	1	2	—	—	1
" 10 u. mehr	1	—	3	—	15	38	31	14	4	3	2	2	—	—	5
insgesamt	793	1	12 548	116	12 734	4 848	1 507	454	139	40	24	7	—	—	56
insgesamt	1 483	1	27 924	176	43 707	21 027	7 147	2 308	763	244	146	64	—	—	67
Bayern															
Reg.-Bez. Oberbayern															
Stadt- und Landkreise zusammen															
mit 1 Person	2 204	—	27 383	13	1 232	149	22	9	3	—	—	—	—	—	—
" 2 Personen	548	—	21 741	4	8 363	1 312	194	35	7	4	—	—	—	—	—
" 3 "	269	—	13 744	2	12 468	2 822	505	63	15	5	2	—	—	—	—
" 4 "	114	—	6 331	—	9 803	3 346	703	137	28	3	1	—	—	—	—
" 5 "	39	—	2 124	—	4 963	2 157	564	178	39	2	2	—	—	—	—
" 6 "	16	—	716	—	2 091	1 094	361	114	42	8	3	—	—	—	—
" 7 "	6	—	215	—	838	469	195	74	23	13	3	—	—	—	—
" 8 "	4	—	93	—	316	235	76	39	24	7	—	1	—	—	—
" 9 "	2	—	29	—	127	108	37	12	10	6	2	1	—	—	—
" 10 u. mehr	—	—	17	—	52	67	32	14	10	3	3	3	—	—	4
insgesamt	3 202	—	72 393	19	40 253	11 759	2 689	675	201	51	16	5	—	—	76
insgesamt	4 946	—	155 017	27	142 023	48 819	12 374	3 480	1 182	326	113	58	—	—	76
Stadt- und Landkreise															
mit 1 Person	1 041	—	10 727	11	395	59	9	3	2	—	—	—	—	—	—
" 2 Personen	123	—	4 060	—	1 779	473	77	10	1	1	—	—	—	—	—
" 3 "	52	—	2 072	1	2 369	914	197	19	4	1	—	—	—	—	—
" 4 "	28	—	644	—	1 391	933	263	47	6	—	—	—	—	—	—
" 5 "	5	—	146	—	498	464	186	65	14	—	—	—	—	—	—
" 6 "	—	—	28	—	143	194	100	38	15	1	—	—	—	—	—
" 7 "	—	—	7	—	53	62	52	20	4	3	—	—	—	—	—
" 8 "	—	—	2	—	17	19	19	8	4	2	—	—	—	—	—
" 9 "	—	—	—	—	6	14	7	2	2	2	1	—	—	—	—
" 10 u. mehr	—	—	—	—	3	5	3	1	2	—	—	—	—	—	1
insgesamt	1 249	—	17 686	12	6 654	3 137	913	213	54	10	3	—	—	—	19
insgesamt	1 580	—	28 602	14	20 565	11 728	3 951	1 053	299	66	18	—	—	—	19
Landkreise															
mit 1 Person	1 163	—	16 656	2	837	90	13	6	1	—	—	—	—	—	—
" 2 Personen	425	—	17 681	4	6 584	839	117	25	6	3	—	—	—	—	—
" 3 "	217	—	11 672	1	10 099	1 908	308	44	11	4	1	—	—	—	—
" 4 "	86	—	5 687	—	8 412	2 413	440	90	22	3	1	—	—	—	—
" 5 "	34	—	1 978	—	4 465	1 693	378	113	25	2	2	—	—	—	—
" 6 "	16	—	688	—	1 948	900	261	76	27	7	2	—	—	—	—
" 7 "	6	—	208	—	785	407	143	54	19	10	3	—	—	—	—
" 8 "	4	—	91	—	299	216	57	31	20	5	—	1	—	—	—
" 9 "	2	—	29	—	121	94	30	10	8	4	1	1	—	—	—
" 10 u. mehr	—	—	17	—	49	62	29	13	8	3	3	3	—	—	3
insgesamt	1 953	—	54 707	7	33 599	8 622	1 776	462	147	41	13	5	—	—	57
insgesamt	3 366	—	126 415	13	121 458	37 091	8 423	2 427	883	260	95	58	—	—	57
Reg.-Bez. Niederbayern															
Stadt- und Landkreise zusammen															
mit 1 Person	807	2	11 585	15	573	47	11	3	1	—	—	—	—	—	—
" 2 Personen	377	—	13 385	5	4 177	463	70	13	6	3	—	—	—	—	—
" 3 "	219	—	9 263	2	6 937	1 108	165	27	13	4	1	—	—	—	—
" 4 "	135	—	4 889	1	6 310	1 475	289	46	12	2	4	—	—	—	—
" 5 "	63	—	1 928	—	3 687	1 056	241	60	17	4	2	—	—	—	—
" 6 "	29	—	700	—	1 755	570	149	43	15	8	—	—	—	—	—
" 7 "	7	—	208	—	743	309	90	27	8	2	2	—	—	—	—
" 8 "	8	—	79	—	312	139	49	18	6	5	—	1	—	—	—
" 9 "	2	—	29	—	143	76	28	6	6	4	1	1	—	—	—
" 10 u. mehr	6	—	16	—	93	70	28	13	2	3	1	1	—	—	1
insgesamt	1 653	2	42 082	23	24 730	5 313	1 120	256	86	35	11	3	—	—	10
insgesamt	3 444	2	102 059	35	93 911	23 596	5 478	1 386	461	220	62	27	—	—	10

1) Unter Sonderfällen sind Wohnparteien zu verstehen, die in einem Wohnraum nicht allein wohnen, sondern ihn mit anderen Wohnparteien teilen.

noch: 4. Wohnparteien in Normalwohnungen nach Zahl der von ihnen bewohnten Räume
(Wohnparteien nach ihrer Personenzahl und Zahl der bewohnten Räume)
heimatvertriebene Wohnparteien in Normalwohnungen
Bundesgebiet, Länder, größere Verwaltungsbezirke, West-Berlin

Größe der Wohnparteien		Wohnparteien in bewohnten Räumen in Wohnungen bzw. Wohnungsteilen																				
		1/2		1		2	3	4	5	6	7	8	9	10 und mehr								
		insgesamt	darunter Sonderfälle 1)	insgesamt	darunter Sonderfälle 1)																	
noch: Bayern																						
noch: Reg.-Bez. Niederbayern																						
Stadtkreise																						
mit 1 Person	197	—	2 353	1	74	9	2	1	—	—	—	—	—	—	—	—						
" 2 Personen	48	—	1 307	1	490	103	14	1	1	—	—	—	—	—	—	—						
" 3 "	17	—	778	—	744	239	33	5	1	—	—	—	—	—	—	—						
" 4 "	11	—	323	—	522	346	52	7	—	—	—	—	—	—	—	—						
" 5 "	3	—	94	—	235	183	54	10	—	2	—	—	—	—	—	—						
" 6 "	1	—	29	—	78	62	27	7	1	—	—	—	—	—	—	—						
" 7 "	—	—	10	—	28	36	21	6	2	—	—	—	—	—	—	—						
" 8 "	—	—	2	—	13	12	9	5	1	—	—	—	—	—	—	—						
" 9 "	1	—	1	—	1	6	4	1	—	1	—	—	—	—	—	—						
" 10 u. mehr { Wohnparteien	—	—	1	—	1	5	4	3	—	—	—	—	—	—	—	—						
" 10 u. mehr { Personen	—	—	10	—	11	52	44	35	—	—	—	—	—	—	—	—						
insgesamt { Wohnparteien	278	—	4 898	2	2 186	1 001	220	46	6	3	—	—	—	—	—	—						
insgesamt { Personen	418	—	9 342	3	7 337	4 057	1 068	264	33	19	—	—	—	—	—	—						
Landkreise																						
mit 1 Person	610	2	9 232	14	499	38	9	2	1	—	—	—	—	—	—	—						
" 2 Personen	329	—	12 078	4	3 687	360	56	12	5	3	—	—	—	—	—	—						
" 3 "	202	—	8 485	2	6 193	869	132	22	12	4	1	—	—	—	—	—						
" 4 "	124	—	4 566	1	5 788	1 129	237	39	12	2	4	—	—	—	—	—						
" 5 "	60	—	1 834	—	3 452	873	187	50	17	2	2	—	—	—	—	—						
" 6 "	28	—	671	—	1 677	508	122	36	14	8	—	—	—	—	—	—						
" 7 "	7	—	198	—	715	273	69	21	6	2	2	—	—	—	—	—						
" 8 "	8	—	77	—	299	127	40	13	5	5	—	1	—	—	—	—						
" 9 "	1	—	28	—	142	70	24	5	6	3	1	1	—	—	—	—						
" 10 u. mehr { Wohnparteien	6	—	15	—	92	65	24	10	2	3	1	1	—	—	—	—						
" 10 u. mehr { Personen	66	—	160	—	973	688	259	112	28	36	10	10	—	—	—	—						
insgesamt { Wohnparteien	1 375	2	37 184	21	22 544	4 312	900	210	80	32	11	3	—	—	—	—						
insgesamt { Personen	3 026	2	92 717	32	86 574	19 539	4 410	1 122	428	201	62	27	—	—	—	—						
Reg.-Bez. Oberpfalz																						
Stadt- und Landkreise zusammen																						
mit 1 Person	654	—	8 459	9	455	50	6	—	1	—	—	—	—	—	—	—						
" 2 Personen	230	1	8 212	—	3 376	497	64	4	1	—	—	—	—	—	—	—						
" 3 "	131	—	5 417	5	5 043	1 172	154	30	5	2	—	—	—	—	—	—						
" 4 "	70	—	2 620	—	4 166	1 391	295	52	12	2	2	—	—	—	—	—						
" 5 "	28	—	970	—	2 159	954	233	46	10	4	—	—	—	—	—	—						
" 6 "	7	—	336	—	974	513	154	48	9	4	—	—	—	—	—	—						
" 7 "	5	—	110	—	392	211	86	32	4	—	1	—	—	—	—	—						
" 8 "	1	—	29	—	146	112	38	17	8	3	1	—	—	—	—	—						
" 9 "	1	—	13	—	64	39	23	14	5	1	4	—	—	—	—	—						
" 10 u. mehr { Wohnparteien	6	—	5	—	33	41	11	12	5	4	2	—	—	—	—	—						
" 10 u. mehr { Personen	74	—	51	—	352	449	115	133	51	41	29	—	—	—	—	—						
insgesamt { Wohnparteien	1 133	1	26 171	14	16 808	4 980	1 064	255	60	20	10	—	—	—	—	—						
insgesamt { Personen	2 095	2	59 650	24	60 479	21 145	5 093	1 443	358	132	88	—	—	—	—	—						
Stadtkreise																						
mit 1 Person	227	—	3 128	2	122	10	2	—	—	—	—	—	—	—	—	—						
" 2 Personen	47	1	1 607	—	736	174	15	—	—	—	—	—	—	—	—	—						
" 3 "	18	—	931	2	965	420	63	7	1	—	—	—	—	—	—	—						
" 4 "	8	—	312	—	680	431	113	16	4	—	—	—	—	—	—	—						
" 5 "	5	—	94	—	279	238	96	11	1	1	—	—	—	—	—	—						
" 6 "	1	—	23	—	99	90	53	17	4	—	—	—	—	—	—	—						
" 7 "	—	—	5	—	39	46	23	13	1	—	—	—	—	—	—	—						
" 8 "	—	—	1	—	9	19	14	3	2	1	—	—	—	—	—	—						
" 9 "	—	—	—	—	4	1	5	3	3	—	—	—	—	—	—	—						
" 10 u. mehr { Wohnparteien	2	—	—	—	—	7	1	5	—	1	—	—	—	—	—	—						
" 10 u. mehr { Personen	31	—	—	—	—	77	10	53	—	11	—	—	—	—	—	—						
insgesamt { Wohnparteien	308	1	6 101	4	2 933	1 436	385	75	16	3	—	—	—	—	—	—						
insgesamt { Personen	469	2	11 034	8	9 579	5 632	1 799	437	98	24	—	—	—	—	—	—						
Landkreise																						
mit 1 Person	427	—	5 331	7	333	40	4	—	1	—	—	—	—	—	—	—						
" 2 Personen	183	—	6 605	—	2 640	323	49	4	1	—	—	—	—	—	—	—						
" 3 "	113	—	4 486	3	4 078	752	91	23	4	2	—	—	—	—	—	—						
" 4 "	62	—	2 308	—	3 486	960	182	36	8	2	—	—	—	—	—	—						
" 5 "	23	—	876	—	1 880	716	137	35	9	3	—	—	—	—	—	—						
" 6 "	6	—	313	—	875	423	101	31	5	4	—	—	—	—	—	—						
" 7 "	5	—	105	—	353	165	63	19	3	—	1	—	—	—	—	—						
" 8 "	1	—	28	—	137	93	24	14	6	2	1	—	—	—	—	—						
" 9 "	1	—	13	—	60	38	18	11	2	1	4	—	—	—	—	—						
" 10 u. mehr { Wohnparteien	4	—	5	—	33	34	10	7	5	3	2	—	—	—	—	—						
" 10 u. mehr { Personen	43	—	51	—	352	372	105	80	51	30	29	—	—	—	—	—						
insgesamt { Wohnparteien	825	—	20 070	10	13 875	3 544	679	180	44	17	10	—	—	—	—	—						
insgesamt { Personen	1 626	—	48 616	16	50 900	15 513	3 294	1 006	260	108	88	—	—	—	—	—						

1) Unter Sonderfällen sind Wohnparteien zu verstehen, die in einem Wohnraum nicht allein wohnen, sondern ihn mit anderen Wohnparteien teilen.

noch: 4. Wohnparteien in Normalwohnungen nach Zahl der von ihnen bewohnten Räume
(Wohnparteien nach ihrer Personenzahl und Zahl der bewohnten Räume)
heimatvertriebene Wohnparteien in Normalwohnungen
Bundesgebiet, Länder, größere Verwaltungsbezirke, West-Berlin

Größe der Wohnparteien		Wohnparteien in bewohnten Räumen in Wohnungen bzw. Wohnungsteilen											
		1		2		3		4		5		6	
		insgesamt	darunter Sonderfälle 1)	insgesamt	darunter Sonderfälle 1)	insgesamt	darunter Sonderfälle 1)	insgesamt	darunter Sonderfälle 1)	insgesamt	darunter Sonderfälle 1)	insgesamt	darunter Sonderfälle 1)
noch: Bayern													
Reg.-Bez. Oberfranken													
Stadt- und Landkreise zusammen													
mit 1 Person	1 280	2	13 535	18	677	66	7	2	1	—	—	—	—
" 2 Personen	425	—	12 826	11	5 408	711	66	10	—	3	1	—	—
" 3 "	239	—	7 805	6	8 240	1 803	200	36	8	1	1	—	—
" 4 "	100	—	3 654	1	6 548	2 137	402	72	10	3	—	—	—
" 5 "	51	—	1 219	—	3 401	1 467	350	68	15	3	1	—	—
" 6 "	15	—	418	—	1 466	814	228	57	20	7	1	—	—
" 7 "	11	—	148	—	607	392	108	42	10	3	2	1	—
" 8 "	3	—	47	—	246	174	47	24	6	6	2	2	—
" 9 "	1	—	18	—	107	65	28	11	6	3	—	—	—
" 10 u. mehr	1	—	14	—	60	70	42	12	5	2	2	—	1
insgesamt	2 126	2	39 684	36	26 760	7 699	1 478	334	81	31	10	3	10
insgesamt	3 712	2	87 541	62	96 024	33 161	7 301	1 816	486	194	69	23	10
Landkreise													
mit 1 Person	538	—	5 924	8	224	21	4	—	—	—	—	—	—
" 2 Personen	123	—	3 681	3	1 554	289	27	3	—	1	—	—	—
" 3 "	64	—	2 099	2	2 128	689	68	11	4	—	—	—	—
" 4 "	16	—	758	—	1 478	794	161	23	2	—	—	—	—
" 5 "	6	—	206	—	574	452	134	18	4	—	1	—	—
" 6 "	5	—	53	—	210	224	88	19	6	1	—	—	—
" 7 "	2	—	10	—	71	90	39	11	1	—	—	—	—
" 8 "	—	—	5	—	21	37	19	6	1	2	1	—	—
" 9 "	—	—	2	—	8	15	7	3	3	1	—	—	—
" 10 u. mehr	—	—	—	—	2	8	9	3	—	—	1	—	—
insgesamt	754	—	12 738	13	6 270	2 599	556	97	21	5	3	—	—
insgesamt	1 114	—	24 091	20	20 521	10 489	2 691	523	118	33	26	—	—
Landkreise													
mit 1 Person	742	2	7 611	10	453	45	3	2	1	—	—	—	—
" 2 Personen	302	—	9 145	8	3 854	422	39	7	—	2	1	—	—
" 3 "	175	—	5 706	4	6 112	1 114	132	25	4	1	—	—	—
" 4 "	84	—	2 896	1	5 070	1 343	241	49	8	3	—	—	—
" 5 "	45	—	1 013	—	2 827	1 035	216	50	11	3	—	—	—
" 6 "	10	—	365	—	1 256	590	140	38	14	6	1	—	—
" 7 "	9	—	138	—	536	302	69	31	9	3	2	1	—
" 8 "	3	—	42	—	225	137	28	18	5	4	1	2	—
" 9 "	1	—	16	—	99	50	21	8	3	2	—	—	—
" 10 u. mehr	1	—	14	—	58	62	33	9	5	2	1	—	1
insgesamt	1 372	2	26 946	23	20 490	5 100	922	237	60	26	7	3	10
insgesamt	2 598	2	63 450	42	75 503	22 672	4 610	1 293	368	161	43	23	10
Reg.-Bez. Mittelfranken													
Stadt- und Landkreise zusammen													
mit 1 Person	1 008	—	12 618	12	392	66	5	1	—	—	—	—	—
" 2 Personen	261	—	11 244	—	4 699	878	86	14	2	2	—	—	—
" 3 "	152	—	6 739	—	7 041	1 817	290	38	8	3	—	—	—
" 4 "	70	—	2 864	3	5 447	2 194	441	86	15	5	—	—	—
" 5 "	26	—	927	—	2 635	1 320	414	100	35	2	—	—	—
" 6 "	10	—	258	—	1 078	682	244	77	21	5	—	—	—
" 7 "	4	—	91	—	393	298	112	40	18	6	1	—	—
" 8 "	—	—	30	—	155	136	64	22	11	2	5	—	—
" 9 "	—	—	12	—	54	52	20	13	2	2	—	—	—
" 10 u. mehr	—	—	2	—	32	50	21	8	6	8	—	1	1
insgesamt	1 531	—	34 785	15	22 126	7 493	1 697	399	118	35	6	14	10
insgesamt	2 484	—	73 967	24	77 362	30 919	8 044	2 107	686	232	47	14	10
Landkreise													
mit 1 Person	435	—	6 033	2	206	17	1	—	—	—	—	—	—
" 2 Personen	56	—	2 977	—	1 227	389	33	7	—	—	—	—	—
" 3 "	35	—	1 616	—	1 724	776	135	14	1	—	—	—	—
" 4 "	15	—	564	1	1 054	814	197	30	2	—	—	—	—
" 5 "	2	—	136	—	360	381	166	36	4	1	—	—	—
" 6 "	—	—	31	—	112	156	88	27	6	1	—	—	—
" 7 "	—	—	11	—	38	64	36	13	3	—	—	—	—
" 8 "	—	—	1	—	11	21	15	3	1	2	2	—	—
" 9 "	—	—	—	—	—	10	4	3	1	1	—	—	—
" 10 u. mehr	—	—	—	—	2	6	3	2	—	2	—	—	—
insgesamt	543	—	11 369	3	4 734	2 634	678	135	18	7	2	—	—
insgesamt	722	—	20 042	6	14 896	9 989	3 062	680	105	58	16	—	—

1) Unter Sonderfällen sind Wohnparteien zu verstehen, die in einem Wohnraum nicht allein wohnen, sondern ihn mit anderen Wohnparteien teilen.

noch: 4. Wohnparteien in Normalwohnungen nach Zahl der von ihnen bewohnten Räume
(Wohnparteien nach ihrer Personenzahl und Zahl der bewohnten Räume)
heimatvertriebene Wohnparteien in Normalwohnungen
Bundesgebiet, Länder, größere Verwaltungsbezirke, West-Berlin

Größe der Wohnparteien		Wohnparteien in bewohnten Räumen in Wohnungen bzw. Wohnungsteilen													
		1/2		1		2	3	4	5	6	7	8	9	10 und mehr	
		insgesamt	darunter Sonderfälle 1)	insgesamt	darunter Sonderfälle 1)										
noch: Bayern															
noch: Reg.-Bez. Mittelfranken															
Landkreise															
mit 1 Person		573	—	6 585	10	386	49	4	1	—	—	—	—	—	—
" 2 Personen		205	—	8 267	—	3 472	489	53	7	2	2	—	—	—	—
" 3 "		117	—	5 123	—	5 317	1 041	155	24	7	3	—	—	—	—
" 4 "		55	—	2 300	2	4 393	1 380	244	56	13	5	—	—	—	—
" 5 "		24	—	791	—	2 275	939	248	64	31	1	—	—	—	—
" 6 "		10	—	227	—	966	526	156	50	15	4	—	—	—	—
" 7 "		4	—	80	—	355	234	76	27	15	6	1	—	—	—
" 8 "		—	—	29	—	144	115	49	19	10	—	3	—	—	—
" 9 "		—	—	12	—	54	42	16	10	1	1	—	—	—	—
" 10 u. mehr	Wohnparteien	—	—	2	—	30	44	18	6	6	6	—	1	1	1
	Personen	—	—	20	—	319	473	187	65	65	61	—	14	10	10
insgesamt	Wohnparteien	988	—	23 416	12	17 392	4 859	1 019	264	100	28	4	1	1	1
	Personen	1 762	—	53 925	18	62 466	20 930	4 982	1 427	581	174	31	14	10	10
Reg.-Bez. Unterfranken															
Stadt- und Landkreise zusammen															
mit 1 Person		590	—	7 734	11	533	51	10	1	1	—	—	—	—	—
" 2 Personen		153	—	7 223	2	4 113	535	84	17	2	1	—	—	—	—
" 3 "		102	—	4 166	2	5 623	1 347	208	32	11	3	—	—	—	—
" 4 "		33	—	1 837	—	4 402	1 596	370	57	13	3	1	—	—	—
" 5 "		15	—	597	—	2 166	1 176	327	69	20	5	4	—	—	—
" 6 "		5	—	164	—	887	569	191	50	16	4	2	—	—	—
" 7 "		4	—	56	—	299	242	95	30	16	4	1	—	—	—
" 8 "		1	—	17	—	123	137	50	12	10	4	1	1	—	—
" 9 "		—	—	4	—	46	48	29	8	5	—	—	1	—	—
" 10 u. mehr	Wohnparteien	—	—	1	—	34	50	16	12	3	2	1	2	3	3
	Personen	—	—	12	—	362	530	173	129	32	22	13	21	38	38
insgesamt	Wohnparteien	903	—	21 799	15	18 226	5 751	1 380	288	97	26	10	4	3	3
	Personen	1 475	—	46 571	21	63 241	24 592	6 562	1 511	555	154	64	38	38	38
Landkreise															
mit 1 Person		142	—	1 542	3	56	7	1	—	—	—	—	—	—	—
" 2 Personen		25	—	639	—	389	108	13	2	—	—	—	—	—	—
" 3 "		13	—	375	1	451	244	50	3	—	—	—	—	—	—
" 4 "		2	—	117	—	293	252	84	9	1	—	—	—	—	—
" 5 "		—	—	38	—	121	132	75	13	2	—	—	—	—	—
" 6 "		—	—	6	—	28	58	44	9	4	1	—	—	—	—
" 7 "		—	—	2	—	10	8	14	1	3	—	—	—	—	—
" 8 "		—	—	—	—	8	11	7	1	2	—	—	—	—	—
" 9 "		—	—	—	—	2	—	5	—	—	—	—	—	—	—
" 10 u. mehr	Wohnparteien	—	—	—	—	2	3	1	2	1	—	—	—	1	1
	Personen	—	—	—	—	21	33	10	20	10	—	—	—	17	17
insgesamt	Wohnparteien	182	—	2 719	4	1 360	823	294	40	13	1	—	—	1	1
	Personen	239	—	4 653	6	4 305	3 148	1 361	203	85	6	—	—	17	17
Landkreise															
mit 1 Person		448	—	6 192	8	477	44	9	1	1	—	—	—	—	—
" 2 Personen		128	—	6 584	2	3 724	427	71	15	2	1	—	—	—	—
" 3 "		89	—	3 791	1	5 172	1 103	158	29	11	3	—	—	—	—
" 4 "		31	—	1 720	—	4 109	1 344	286	48	12	3	1	—	—	—
" 5 "		15	—	559	—	2 045	1 044	252	56	18	5	4	—	—	—
" 6 "		5	—	158	—	859	511	147	41	12	3	2	—	—	—
" 7 "		4	—	54	—	289	234	81	29	13	4	1	—	—	—
" 8 "		1	—	17	—	115	126	43	11	8	4	1	1	—	—
" 9 "		—	—	4	—	44	48	24	8	5	—	—	1	—	—
" 10 u. mehr	Wohnparteien	—	—	1	—	32	47	15	10	2	2	1	2	2	2
	Personen	—	—	12	—	341	497	163	109	22	22	13	21	21	21
insgesamt	Wohnparteien	721	—	19 080	11	16 866	4 928	1 086	248	84	25	10	4	2	2
	Personen	1 236	—	41 918	15	58 936	21 444	5 201	1 308	470	148	64	38	21	21
Reg.-Bez. Schwaben															
Stadt- und Landkreise zusammen															
mit 1 Person		1 142	—	16 239	4	729	86	14	—	1	—	—	—	—	—
" 2 Personen		412	—	16 778	4	6 483	837	94	9	8	2	—	—	—	—
" 3 "		203	—	9 278	5	10 138	2 168	263	37	5	1	1	—	—	—
" 4 "		96	—	3 940	1	8 018	2 668	492	71	8	1	—	—	—	—
" 5 "		48	—	1 247	—	4 084	1 906	492	105	9	1	—	—	—	—
" 6 "		12	—	330	—	1 586	1 012	291	74	24	9	2	—	—	—
" 7 "		3	—	92	—	664	473	153	50	18	6	—	—	—	—
" 8 "		3	—	43	—	256	223	89	19	11	4	—	—	—	—
" 9 "		1	—	13	—	79	103	38	14	2	3	2	—	—	—
" 10 u. mehr	Wohnparteien	—	—	9	—	59	88	36	9	3	1	—	1	3	3
	Personen	—	—	94	—	620	941	400	99	31	11	—	11	32	32
insgesamt	Wohnparteien	1 920	—	47 969	14	32 096	9 564	1 962	388	89	28	5	1	3	3
	Personen	3 325	—	102 803	31	114 144	41 501	9 690	2 109	516	182	33	11	32	32

1) Unter Sonderfällen sind Wohnparteien zu verstehen, die in einem Wohnraum nicht allein wohnen, sondern ihn mit anderen Wohnparteien teilen.

noch: 4. Wohnparteien in Normalwohnungen nach Zahl der von ihnen bewohnten Räume
(Wohnparteien nach ihrer Personenzahl und Zahl der bewohnten Räume)
heimatvertriebene Wohnparteien in Normalwohnungen
Bundesgebiet, Länder, größere Verwaltungsbezirke, West-Berlin

Größe der Wohnparteien		Wohnparteien in bewohnten Räumen in Wohnungen bzw. Wohnungsteilen												
		1/2		1		2	3	4	5	6	7	8	9	10 und mehr
		insgesamt	darunter Sonderfälle 1)	insgesamt	darunter Sonderfälle 1)									
noch: Bayern														
noch: Reg.-Bez. Schwaben														
Stadtkreise														
mit 1 Person	370	—	4 787	3	167	21	3	—	—	—	—	—	—	—
" 2 Personen	55	—	2 452	4	1 285	274	19	3	1	—	—	—	—	—
" 3 "	23	—	1 236	4	1 632	691	80	11	2	—	—	—	—	—
" 4 "	9	—	409	1	918	691	162	19	2	—	—	—	—	—
" 5 "	7	—	84	—	338	369	152	32	3	—	—	—	—	—
" 6 "	—	—	23	—	88	155	70	26	5	1	1	—	—	—
" 7 "	—	—	4	—	34	45	34	15	5	—	—	—	—	—
" 8 "	—	—	2	—	10	19	13	3	4	—	—	—	—	—
" 9 "	—	—	—	—	4	6	5	3	1	—	1	—	—	—
" 10 u. mehr Wohnparteien	—	—	3	—	6	8	3	—	1	—	—	—	—	1
" 10 u. mehr Personen	—	—	30	—	66	84	32	—	10	—	—	—	—	11
insgesamt Wohnparteien	464	—	9 000	12	4 482	2 279	541	112	24	1	2	—	—	1
insgesamt Personen	620	—	15 667	27	13 943	8 786	2 528	587	147	6	15	—	—	11
Landkreise														
mit 1 Person	772	—	11 452	1	562	65	11	—	1	—	—	—	—	—
" 2 Personen	357	—	14 326	—	5 198	563	75	6	7	2	—	—	—	—
" 3 "	180	—	8 042	1	8 506	1 477	183	26	3	1	1	—	—	—
" 4 "	87	—	3 531	—	7 100	1 977	330	52	6	1	—	—	—	—
" 5 "	41	—	1 163	—	3 746	1 537	340	73	6	1	—	—	—	—
" 6 "	12	—	307	—	1 498	857	221	48	19	8	1	—	—	—
" 7 "	3	—	88	—	630	428	119	35	13	6	—	—	—	—
" 8 "	3	—	41	—	246	204	76	16	7	4	—	—	—	—
" 9 "	1	—	13	—	75	97	33	11	1	3	1	—	—	—
" 10 u. mehr Wohnparteien	—	—	6	—	53	80	33	9	2	1	—	—	1	2
" 10 u. mehr Personen	—	—	64	—	554	857	368	99	21	11	—	—	11	21
insgesamt Wohnparteien	1 456	—	38 969	2	27 614	7 285	1 421	276	65	27	3	1	—	2
insgesamt Personen	2 705	—	87 136	4	100 201	32 715	7 162	1 522	369	176	18	11	—	21
Stadt- und Landkreis Lindau														
Stadt- und Landkreis zusammen														
mit 1 Person	48	—	538	—	25	3	1	—	—	—	—	—	—	—
" 2 Personen	9	—	232	—	183	44	6	—	—	1	1	—	—	—
" 3 "	1	—	98	—	210	106	26	5	1	—	—	—	—	—
" 4 "	1	—	36	—	143	117	36	4	1	—	—	—	—	—
" 5 "	1	—	12	—	64	62	32	9	2	—	1	—	—	—
" 6 "	—	—	8	—	29	39	18	3	—	—	—	—	—	—
" 7 "	—	—	3	—	11	15	7	4	—	—	—	—	—	—
" 8 "	—	—	—	—	5	4	2	3	1	—	—	—	—	—
" 9 "	—	—	—	—	—	4	2	2	1	—	—	—	—	—
" 10 u. mehr Wohnparteien	—	—	—	—	1	4	—	1	—	—	—	—	—	—
" 10 u. mehr Personen	—	—	—	—	10	40	—	10	—	—	—	—	—	—
insgesamt Wohnparteien	60	—	927	—	671	398	130	31	6	1	2	—	—	—
insgesamt Personen	78	—	1 569	—	2 214	1 634	586	174	34	2	7	—	—	—
Stadtkreis														
mit 1 Person	34	—	263	—	10	—	—	—	—	—	—	—	—	—
" 2 Personen	5	—	84	—	68	19	1	—	—	—	1	—	—	—
" 3 "	1	—	32	—	78	50	7	—	1	—	—	—	—	—
" 4 "	—	—	14	—	38	40	19	1	—	—	—	—	—	—
" 5 "	—	—	—	—	11	22	16	3	—	—	1	—	—	—
" 6 "	—	—	1	—	10	8	5	2	—	—	—	—	—	—
" 7 "	—	—	—	—	2	2	2	2	—	—	—	—	—	—
" 8 "	—	—	—	—	—	—	—	—	1	—	—	—	—	—
" 9 "	—	—	—	—	—	1	1	1	—	—	—	—	—	—
" 10 u. mehr Wohnparteien	—	—	—	—	—	1	—	—	—	—	—	—	—	—
" 10 u. mehr Personen	—	—	—	—	—	10	—	—	—	—	—	—	—	—
insgesamt Wohnparteien	40	—	394	—	217	143	51	9	2	—	2	—	—	—
insgesamt Personen	47	—	589	—	661	539	232	54	11	—	7	—	—	—
Landkreis														
mit 1 Person	14	—	275	—	15	3	1	—	—	—	—	—	—	—
" 2 Personen	4	—	148	—	115	25	5	—	—	1	—	—	—	—
" 3 "	—	—	66	—	132	56	19	5	—	—	—	—	—	—
" 4 "	1	—	22	—	105	77	17	3	1	—	—	—	—	—
" 5 "	1	—	12	—	53	40	16	6	2	—	—	—	—	—
" 6 "	—	—	7	—	19	31	13	1	—	—	—	—	—	—
" 7 "	—	—	3	—	9	13	5	2	—	—	—	—	—	—
" 8 "	—	—	—	—	5	4	2	3	—	—	—	—	—	—
" 9 "	—	—	—	—	—	3	1	1	1	—	—	—	—	—
" 10 u. mehr Wohnparteien	—	—	—	—	1	3	—	1	—	—	—	—	—	—
" 10 u. mehr Personen	—	—	—	—	10	30	—	10	—	—	—	—	—	—
insgesamt Wohnparteien	20	—	533	—	454	255	79	22	4	1	—	—	—	—
insgesamt Personen	31	—	980	—	1 553	1 095	354	120	23	2	—	—	—	—

1) Unter Sonderfällen sind Wohnparteien zu verstehen, die in einem Wohnraum nicht allein wohnen, sondern ihn mit anderen Wohnparteien teilen.

noch: 4. Wohnparteien in Normalwohnungen nach Zahl der von ihnen bewohnten Räume
(Wohnparteien nach ihrer Personenzahl und Zahl der bewohnten Räume
heimatvertriebene Wohnparteien in Normalwohnungen
Bundesgebiet, Länder, größere Verwaltungsbezirke, West-Berlin

Größe der Wohnparteien		Wohnparteien in bewohnten Räumen in Wohnungen bzw. Wohnungsteilen												
		1/2		1		2	3	4	5	6	7	8	9	10 und mehr
		insgesamt	darunter Sonderfälle 1)	insgesamt	darunter Sonderfälle 1)									
Bayern														
Stadt- und Landkreise zusammen														
mit 1 Person		7 733	4	98 091	82	4 816	518	76	16	8	—	—	—	—
" 2 Personen		2 415	1	91 641	26	36 802	5 277	664	102	26	16	2	—	—
" 3 "		1 316	—	56 510	22	55 700	12 343	1 811	268	66	19	5	—	—
" 4 "		619	—	26 171	6	44 837	14 924	3 028	525	99	19	8	—	—
" 5 "		271	—	9 024	—	23 159	10 098	2 653	635	147	21	10	—	—
" 6 "		94	—	2 930	—	9 866	5 293	1 636	466	147	45	8	—	—
" 7 "		40	—	923	—	3 947	2 409	846	299	97	34	10	1	—
" 8 "		20	—	338	—	1 559	1 160	415	154	77	31	9	5	—
" 9 "		7	—	118	—	620	495	205	80	37	19	9	3	—
" 10 u. mehr	Wohnparteien	13	—	64	—	364	440	186	81	34	23	9	8	14
	Personen	150	—	663	—	3 858	4 724	2 011	886	379	245	111	97	186
insgesamt	Wohnparteien	12 528	5	285 810	136	181 670	52 957	11 520	2 626	738	227	70	17	14
	Personen	21 559	6	629 177	224	649 398	225 367	55 128	14 026	4 278	1 442	483	171	186
Stadtkreise														
mit 1 Person		2 984	—	34 757	30	1 254	144	22	4	2	—	—	—	—
" 2 Personen		482	1	16 807	8	7 528	1 829	199	26	3	2	1	—	—
" 3 "		223	—	9 139	10	10 091	4 023	633	70	14	1	1	—	—
" 4 "		89	—	3 141	2	6 374	4 301	1 051	152	17	—	—	—	—
" 5 "		28	—	798	—	2 416	2 221	879	188	28	4	2	—	—
" 6 "		7	—	194	—	768	947	475	145	41	5	2	—	—
" 7 "		2	—	49	—	275	353	221	81	19	3	—	—	—
" 8 "		—	—	13	—	89	138	96	29	16	7	3	—	—
" 9 "		1	—	3	—	25	53	38	16	10	5	2	—	—
" 10 u. mehr	Wohnparteien	2	—	4	—	16	43	24	16	4	3	1	—	3
	Personen	31	—	40	—	178	454	267	174	41	33	13	—	47
insgesamt	Wohnparteien	3 818	1	64 905	50	28 836	14 052	3 638	727	154	30	12	—	3
	Personen	5 209	2	114 020	84	91 807	54 368	16 692	3 801	896	212	82	—	47
Landkreise														
mit 1 Person		4 749	4	63 334	52	3 562	374	54	12	6	—	—	—	—
" 2 Personen		1 933	—	74 834	18	29 274	3 448	465	76	23	14	1	—	—
" 3 "		1 093	—	47 371	12	45 609	8 320	1 178	198	52	18	4	—	—
" 4 "		530	—	23 030	4	38 463	10 623	1 977	373	82	19	8	—	—
" 5 "		243	—	8 226	—	20 743	7 877	1 774	447	119	17	8	—	—
" 6 "		87	—	2 736	—	9 098	4 346	1 161	321	106	40	6	—	—
" 7 "		38	—	874	—	3 672	2 056	625	218	78	31	10	1	—
" 8 "		20	—	325	—	1 470	1 022	319	125	61	24	6	5	—
" 9 "		6	—	115	—	595	442	167	64	27	14	7	3	—
" 10 u. mehr	Wohnparteien	11	—	60	—	348	397	162	65	30	20	8	8	11
	Personen	119	—	623	—	3 680	4 270	1 744	712	338	212	98	97	139
insgesamt	Wohnparteien	8 710	4	220 905	86	152 834	38 905	7 882	1 899	584	197	58	17	11
	Personen	16 350	4	515 157	140	557 591	170 999	38 436	10 225	3 382	1 230	401	171	139
Baden - Württemberg														
Lds. - Bez. Württemberg d. ehem. Landes Württemberg - Baden														
Stadt- und Landkreise zusammen														
mit 1 Person		3 781	1	29 732	81	1 056	164	30	2	3	1	—	—	—
" 2 Personen		1 064	—	22 976	21	8 007	1 943	220	30	3	3	—	—	—
" 3 "		506	1	12 748	9	11 940	4 191	793	64	10	2	—	—	—
" 4 "		206	1	4 947	5	9 164	4 759	1 358	154	34	1	1	—	—
" 5 "		93	—	1 434	—	4 288	2 728	999	219	33	8	—	1	—
" 6 "		27	—	443	1	1 607	1 329	557	172	35	6	1	—	—
" 7 "		17	—	106	—	573	596	274	79	25	6	4	2	1
" 8 "		5	—	35	—	212	243	143	57	17	5	1	—	—
" 9 "		2	—	14	—	63	102	48	26	6	2	—	—	—
" 10 u. mehr	Wohnparteien	3	—	8	—	38	56	39	16	5	3	3	1	1
	Personen	31	—	83	—	408	598	420	169	55	31	35	14	17
insgesamt	Wohnparteien	5 704	3	72 443	117	36 948	16 111	4 461	819	171	37	10	4	2
	Personen	9 086	8	144 775	176	127 310	64 905	20 532	4 409	970	224	81	33	24
Stadtkreise														
mit 1 Person		1 030	—	6 903	17	211	34	8	—	—	—	—	—	—
" 2 Personen		127	—	2 024	2	919	425	52	7	—	1	—	—	—
" 3 "		54	—	938	2	1 026	784	190	8	1	—	—	—	—
" 4 "		10	—	256	1	544	709	298	33	6	—	—	—	—
" 5 "		3	—	55	—	148	280	197	45	6	—	—	—	—
" 6 "		—	—	14	—	44	108	88	45	15	—	—	—	—
" 7 "		—	—	—	—	12	34	33	9	6	1	1	—	—
" 8 "		—	—	—	—	4	10	13	8	3	—	—	—	—
" 9 "		—	—	—	—	—	4	7	3	—	—	—	—	—
" 10 u. mehr	Wohnparteien	—	—	—	—	—	2	4	—	3	—	—	—	—
	Personen	—	—	—	—	—	21	41	—	35	—	—	—	—
insgesamt	Wohnparteien	1 224	—	10 190	22	2 908	2 390	890	158	40	2	1	1	—
	Personen	1 501	—	15 148	31	8 423	8 495	3 826	819	248	9	7	5	—

1) Unter Sonderfällen sind Wohnparteien zu verstehen, die in einem Wohnraum nicht allein wohnen, sondern ihn mit anderen Wohnparteien teilen.

noch: 4. Wohnparteien in Normalwohnungen nach Zahl der von ihnen bewohnten Räume
(Wohnparteien nach ihrer Personenzahl und Zahl der bewohnten Räume)
heimatvertriebene Wohnparteien in Normalwohnungen
Bundesgebiet, Länder, größere Verwaltungsbezirke, West-Berlin

Größe der Wohnparteien		Wohnparteien in bewohnten Räumen in Wohnungen bzw. Wohnungsteilen											
		1		2		3		4		5		6	
		insgesamt	darunter Sonder- (Alle 1)	insgesamt	darunter Sonder- (Alle 1)	insgesamt	darunter Sonder- (Alle 1)	insgesamt	darunter Sonder- (Alle 1)	insgesamt	darunter Sonder- (Alle 1)	insgesamt	darunter Sonder- (Alle 1)
noch: Baden - Württemberg													
noch: Lds. - Bez. Württemberg d. ehem. Landes Württemberg - Baden													
Landkreise													
mit 1 Person	2 751	1	22 829	64	845	130	22	2	3	1	—	—	—
" 2 Personen	937	—	20 952	19	7 088	1 518	168	23	3	2	—	—	—
" 3 "	452	1	11 810	7	10 914	3 407	603	56	9	2	—	—	—
" 4 "	196	1	4 691	4	8 620	4 050	1 060	121	26	1	1	—	—
" 5 "	90	—	1 379	—	4 140	2 448	802	174	27	8	—	—	—
" 6 "	27	—	429	1	1 563	1 221	469	127	20	6	1	—	—
" 7 "	17	—	106	—	561	562	241	70	19	5	3	2	1
" 8 "	5	—	35	—	208	233	130	49	14	5	1	—	—
" 9 "	2	—	14	—	63	98	41	23	6	2	—	—	—
" 10 u. mehr	3	—	8	—	38	54	35	16	2	3	3	1	1
insgesamt	4 480	3	62 253	95	34 040	13 721	3 571	661	131	35	9	14	17
insgesamt	7 585	8	129 627	145	118 887	56 410	16 706	3 590	722	215	74	28	24
Lds. - Bez. Baden d. ehem. Landes Württemberg - Baden													
Stadt- und Landkreise zusammen													
mit 1 Person	986	—	10 577	5	440	58	6	2	1	—	—	—	—
" 2 Personen	405	—	10 943	3	3 495	750	70	8	1	—	—	—	—
" 3 "	233	—	7 290	1	5 263	1 650	264	35	6	—	1	—	—
" 4 "	131	—	3 532	2	4 526	1 927	444	46	12	1	—	—	—
" 5 "	47	—	1 184	—	2 305	1 247	391	89	10	3	1	—	—
" 6 "	24	—	375	—	970	630	224	57	7	4	1	—	—
" 7 "	4	—	131	—	390	287	116	36	8	4	1	—	—
" 8 "	4	—	35	—	134	128	60	22	4	2	3	—	—
" 9 "	7	—	13	—	48	55	27	7	3	3	4	—	—
" 10 u. mehr	3	—	8	—	28	40	30	12	7	4	5	3	3
insgesamt	1 844	—	34 088	11	17 599	6 772	1 632	314	59	21	16	38	34
insgesamt	3 552	—	78 028	22	63 202	28 197	7 860	1 711	355	158	134	38	34
Stadtkreise													
mit 1 Person	419	—	4 905	1	157	24	2	—	—	—	—	—	—
" 2 Personen	90	—	2 882	—	1 019	329	25	2	—	—	—	—	—
" 3 "	47	—	1 655	—	1 347	685	119	15	—	—	—	—	—
" 4 "	22	—	547	—	914	739	216	18	5	1	—	—	—
" 5 "	6	—	135	—	372	384	177	38	4	2	—	—	—
" 6 "	4	—	32	—	105	169	88	33	2	—	—	—	—
" 7 "	—	—	14	—	44	55	41	10	5	3	—	—	—
" 8 "	—	—	3	—	8	26	21	7	2	—	—	—	—
" 9 "	—	—	1	—	5	8	8	2	2	1	—	—	—
" 10 u. mehr	—	—	—	—	2	6	3	1	1	—	1	—	—
insgesamt	588	—	10 174	1	3 973	2 425	700	126	21	7	1	—	—
insgesamt	882	—	18 820	1	12 820	9 355	3 244	664	134	44	13	—	—
Landkreise													
mit 1 Person	567	—	5 672	4	283	34	4	2	1	—	—	—	—
" 2 Personen	315	—	8 061	3	2 476	421	45	6	1	—	—	—	—
" 3 "	186	—	5 635	1	3 916	965	145	20	6	—	1	—	—
" 4 "	109	—	2 985	2	3 612	1 188	228	28	7	—	—	—	—
" 5 "	41	—	1 049	—	1 933	863	214	51	6	1	1	—	—
" 6 "	20	—	343	—	865	461	136	24	5	4	1	—	—
" 7 "	4	—	117	—	346	232	75	26	3	1	1	—	—
" 8 "	4	—	32	—	126	102	39	15	2	2	3	—	—
" 9 "	7	—	12	—	43	47	19	5	1	2	4	—	—
" 10 u. mehr	3	—	8	—	26	34	27	11	6	4	4	3	3
insgesamt	1 256	—	23 914	10	13 626	4 347	932	188	38	14	15	38	34
insgesamt	2 670	—	59 208	21	50 382	18 842	4 616	1 047	221	114	121	38	34
ehem. Land Württemberg - Baden													
Stadt- und Landkreise zusammen													
mit 1 Person	4 767	1	40 309	86	1 496	222	36	4	4	1	—	—	—
" 2 Personen	1 469	—	33 919	24	11 502	2 693	290	38	4	3	—	—	—
" 3 "	739	1	20 038	10	17 203	5 841	1 057	99	16	2	1	—	—
" 4 "	337	1	8 479	7	13 690	6 686	1 802	200	46	2	1	—	—
" 5 "	140	—	2 618	—	6 593	3 975	1 390	308	43	11	1	—	—
" 6 "	51	—	818	1	2 577	1 959	781	229	42	10	2	—	—
" 7 "	21	—	237	—	963	883	390	115	33	10	5	2	1
" 8 "	9	—	70	—	346	371	203	79	21	7	4	—	—
" 9 "	9	—	27	—	111	157	75	33	9	5	4	—	—
" 10 u. mehr	6	—	16	—	66	96	69	28	12	7	8	4	4
insgesamt	7 548	3	106 531	128	54 547	22 883	6 093	1 133	230	58	26	7	5
insgesamt	12 638	8	222 803	198	190 512	93 102	28 392	6 120	1 325	382	215	71	58

1) Unter Sonderfällen sind Wohnparteien zu verstehen, die in einem Wohnraum nicht allein wohnen, sondern ihn mit anderen Wohnparteien teilen.

noch: 4. Wohnparteien in Normalwohnungen nach Zahl der von ihnen bewohnten Räume
(Wohnparteien nach ihrer Personenzahl und Zahl der bewohnten Räume)
heimatvertriebene Wohnparteien in Normalwohnungen
Bundesgebiet, Länder, größere Verwaltungsbezirke, West-Berlin

Größe der Wohnparteien		Wohnparteien in bewohnten Räumen in Wohnungen bzw. Wohnungsteilen												
		1/2		1		2	3	4	5	6	7	8	9	10 und mehr
		insgesamt	darunter Sonderfälle 1)	insgesamt	darunter Sonderfälle 1)									
noch: Baden - Württemberg														
noch: ehem. Land Württemberg - Baden														
Stadtkreise														
mit 1 Person		1 449	—	11 808	18	368	58	10	—	—	—	—	—	—
" 2 Personen		217	—	4 906	2	1 938	754	77	9	—	1	—	—	—
" 3 "		101	—	2 593	2	2 373	1 469	309	23	1	—	—	—	—
" 4 "		32	—	803	1	1 458	1 448	514	51	11	1	—	—	—
" 5 "		9	—	190	—	520	664	374	83	10	2	—	1	—
" 6 "		4	—	46	—	149	277	176	78	17	—	—	—	—
" 7 "		—	—	14	—	56	89	74	19	11	4	1	—	—
" 8 "		—	—	3	—	12	36	34	15	5	—	—	—	—
" 9 "		—	—	1	—	5	12	15	5	2	1	—	—	—
" 10 u. mehr	Wohnparteien	—	—	—	—	2	8	7	1	4	—	1	—	—
	Personen	—	—	—	—	21	84	72	11	48	—	13	—	—
insgesamt	Wohnparteien	1 812	—	20 364	23	6 881	4 815	1 590	284	61	9	2	1	—
	Personen	2 383	—	33 968	32	21 243	17 850	7 070	1 483	382	53	20	5	—
Landkreise														
mit 1 Person		3 318	1	28 501	68	1 128	164	26	4	4	1	—	—	—
" 2 Personen		1 252	—	29 013	22	9 564	1 939	213	29	4	2	—	—	—
" 3 "		638	1	17 445	8	14 830	4 372	748	76	15	2	1	—	—
" 4 "		305	1	7 676	6	12 232	5 238	1 288	149	35	1	—	—	—
" 5 "		131	—	2 428	—	6 073	3 311	1 016	225	33	9	1	—	—
" 6 "		47	—	772	1	2 428	1 682	605	151	25	10	2	—	—
" 7 "		21	—	223	—	907	794	316	96	22	6	4	2	1
" 8 "		9	—	67	—	334	335	169	64	16	7	4	—	—
" 9 "		9	—	26	—	106	145	60	28	7	4	4	—	—
" 10 u. mehr	Wohnparteien	6	—	16	—	64	88	62	27	8	7	7	4	4
	Personen	62	—	166	—	687	952	660	284	86	75	75	52	51
insgesamt	Wohnparteien	5 736	3	86 167	105	47 666	18 068	4 503	849	169	49	24	6	5
	Personen	10 255	8	188 835	166	169 269	75 252	21 322	4 637	943	329	195	66	58
ehem. Land Baden														
Stadt- und Landkreise zusammen														
mit 1 Person		469	—	6 862	6	382	64	15	2	1	1	—	—	—
" 2 Personen		119	—	3 187	1	2 393	837	160	29	8	3	—	—	—
" 3 "		44	—	1 762	—	2 706	1 409	432	63	6	2	3	—	1
" 4 "		23	—	629	—	1 887	1 488	600	151	26	2	1	—	1
" 5 "		7	—	217	—	883	935	504	133	33	7	2	—	—
" 6 "		6	—	58	—	348	434	241	109	26	8	3	—	—
" 7 "		—	—	19	—	109	215	114	55	19	4	—	2	—
" 8 "		—	—	4	—	34	97	71	42	5	4	2	—	—
" 9 "		—	—	4	—	16	42	32	13	8	2	1	—	—
" 10 u. mehr	Wohnparteien	—	—	2	—	14	20	28	22	7	1	1	2	6
	Personen	—	—	22	—	150	215	297	241	83	10	10	22	86
insgesamt	Wohnparteien	668	—	12 744	7	8 772	5 541	2 197	619	139	34	13	5	8
	Personen	1 002	—	22 694	8	28 666	22 070	9 948	3 251	788	192	76	45	93
Stadtkreise														
mit 1 Person		119	—	1 657	5	45	4	3	—	—	—	—	—	—
" 2 Personen		19	—	446	1	263	113	15	3	—	—	—	—	—
" 3 "		7	—	223	—	198	155	60	3	—	1	—	—	—
" 4 "		2	—	54	—	119	115	76	18	5	—	—	—	—
" 5 "		—	—	8	—	41	47	55	23	4	—	—	—	—
" 6 "		—	—	4	—	9	14	15	11	4	2	2	—	—
" 7 "		—	—	—	—	6	6	5	3	2	—	—	—	—
" 8 "		—	—	1	—	—	—	1	6	1	2	—	—	—
" 9 "		—	—	—	—	—	2	2	1	—	1	—	—	—
" 10 u. mehr	Wohnparteien	—	—	—	—	—	—	1	—	—	—	—	—	2
	Personen	—	—	—	—	—	—	10	—	—	—	—	—	30
insgesamt	Wohnparteien	147	—	2 393	6	681	456	233	68	16	6	3	—	2
	Personen	186	—	3 506	7	1 942	1 534	953	346	86	40	15	—	30
Landkreise														
mit 1 Person		350	—	5 205	1	337	60	12	2	1	1	—	—	—
" 2 Personen		100	—	2 741	—	2 130	724	145	26	8	3	—	—	—
" 3 "		37	—	1 539	—	2 508	1 254	372	60	6	1	2	—	1
" 4 "		21	—	575	—	1 768	1 373	524	133	21	2	1	—	1
" 5 "		7	—	209	—	842	888	449	110	29	7	2	—	—
" 6 "		6	—	54	—	339	420	226	98	22	6	1	—	—
" 7 "		—	—	19	—	103	209	109	52	17	4	—	2	—
" 8 "		—	—	3	—	34	97	70	36	4	2	2	—	—
" 9 "		—	—	4	—	16	40	30	12	8	1	1	1	—
" 10 u. mehr	Wohnparteien	—	—	2	—	14	20	27	22	7	1	1	2	4
	Personen	—	—	22	—	150	215	287	241	83	10	10	22	56
insgesamt	Wohnparteien	521	—	10 351	1	8 091	5 085	1 964	551	123	28	10	5	6
	Personen	816	—	19 188	1	26 724	20 536	8 995	2 905	702	152	61	45	63

1) Unter Sonderfällen sind Wohnparteien zu verstehen, die in einem Wohnraum nicht allein wohnen, sondern ihn mit anderen Wohnparteien teilen.

noch: 4. Wohnparteien in Normalwohnungen nach Zahl der von ihnen bewohnten Räume
(Wohnparteien nach ihrer Personenzahl und Zahl der bewohnten Räume)
heimatvertriebene Wohnparteien in Normalwohnungen
Bundesgebiet, Länder, größere Verwaltungsbezirke, West-Berlin

Größe der Wohnparteien		Wohnparteien in bewohnten Räumen in Wohnungen bzw. Wohnungsteilen												
		1/2		1		2	3	4	5	6	7	8	9	10 und mehr
		insgesamt	darunter Sonderfälle 1)	insgesamt	darunter Sonderfälle 1)									
noch: Baden - Württemberg ehem. Land Württemberg-Hohenzollern nur Landkreise														
mit 1 Person	487	—	6 265	—	368	59	12	3	—	—	—	—	—	—
" 2 Personen	95	—	3 324	—	2 502	799	130	14	6	4	1	1	—	—
" 3 "	41	—	1 547	—	2 862	1 469	366	57	10	4	2	—	—	—
" 4 "	19	—	634	—	2 081	1 560	592	113	18	3	3	1	—	—
" 5 "	7	—	170	—	941	1 128	453	113	17	3	1	—	—	—
" 6 "	2	—	54	—	371	569	287	73	30	8	—	—	—	—
" 7 "	1	—	17	—	137	292	160	39	27	2	2	1	—	—
" 8 "	1	—	8	—	61	138	104	31	13	2	1	—	—	1
" 9 "	—	—	3	—	22	57	45	20	3	—	—	—	—	1
" 10 u. mehr	—	—	1	—	9	52	42	18	7	4	—	—	—	—
insgesamt	653	—	12 023	—	9 354	6 123	2 191	481	131	30	10	3	2	—
Personen	938	—	21 486	—	30 962	25 564	10 534	2 552	775	169	47	13	17	—
Baden - Württemberg Stadt- und Landkreise zusammen														
mit 1 Person	5 723	1	53 436	92	2 246	345	63	9	5	2	—	—	—	—
" 2 Personen	1 683	—	40 430	25	16 397	4 329	580	81	18	10	1	1	—	—
" 3 "	824	1	23 347	10	22 771	8 719	1 855	219	32	8	6	—	—	1
" 4 "	379	1	9 742	7	17 658	9 734	2 994	464	90	7	5	1	1	—
" 5 "	154	—	3 005	—	8 417	6 038	2 347	554	93	21	4	1	—	—
" 6 "	59	—	930	1	3 296	2 962	1 309	411	98	26	5	—	—	—
" 7 "	22	—	273	—	1 209	1 390	664	209	79	16	7	5	1	—
" 8 "	10	—	82	—	441	606	378	152	39	13	7	—	—	1
" 9 "	9	—	34	—	149	256	152	66	20	7	5	1	1	—
" 10 u. mehr	6	—	19	—	89	168	139	68	26	12	9	6	10	—
insgesamt	8 869	3	131 298	135	72 673	34 547	10 481	2 233	500	122	49	15	15	—
Personen	14 578	8	266 983	206	250 140	140 736	48 874	11 923	2 888	743	338	129	168	—
Landkreise														
mit 1 Person	1 568	—	13 465	23	413	62	13	—	—	—	—	—	—	—
" 2 Personen	236	—	5 352	3	2 201	867	92	12	—	1	—	—	—	—
" 3 "	108	—	2 816	2	2 571	1 624	369	26	1	1	1	—	—	—
" 4 "	34	—	857	1	1 577	1 563	590	69	16	1	—	—	—	—
" 5 "	9	—	198	—	561	711	429	106	14	2	—	1	—	—
" 6 "	4	—	50	—	158	291	191	89	21	2	2	—	—	—
" 7 "	—	—	14	—	62	95	79	22	13	4	1	—	—	—
" 8 "	—	—	4	—	12	36	35	21	6	2	—	—	—	—
" 9 "	—	—	1	—	5	14	17	6	2	2	—	—	—	—
" 10 u. mehr	—	—	—	—	2	8	8	1	4	—	1	—	—	2
insgesamt	1 959	—	22 757	29	7 562	5 271	1 823	352	77	15	5	1	2	—
Personen	2 569	—	37 474	39	23 185	19 384	8 023	1 829	468	93	35	5	30	—
Landkreise														
mit 1 Person	4 155	1	39 971	69	1 833	283	50	9	5	2	—	—	—	—
" 2 Personen	1 447	—	35 078	22	14 196	3 462	488	69	18	9	1	1	—	—
" 3 "	716	1	20 531	8	20 200	7 095	1 486	193	31	7	5	—	—	1
" 4 "	345	1	8 885	6	16 081	8 171	2 404	395	74	6	5	1	—	1
" 5 "	145	—	2 807	—	7 856	5 327	1 918	448	79	19	4	—	—	—
" 6 "	55	—	880	1	3 138	2 671	1 118	322	77	24	3	—	—	—
" 7 "	22	—	259	—	1 147	1 295	585	187	66	12	6	5	1	—
" 8 "	10	—	78	—	429	570	343	131	33	11	7	—	—	1
" 9 "	9	—	33	—	144	242	135	60	18	5	5	1	1	—
" 10 u. mehr	6	—	19	—	87	160	131	67	22	12	8	6	8	—
insgesamt	6 910	3	108 541	106	65 111	29 276	8 658	1 881	423	107	44	14	13	—
Personen	12 009	8	229 509	167	226 955	121 352	40 851	10 094	2 420	650	303	124	138	—
Bundesgebiet Stadt- und Landkreise zusammen														
mit 1 Person	44 401	276	428 461	1 864	21 636	5 293	336	52	28	14	2	1	1	—
" 2 Personen	15 682	54	372 153	326	158 598	28 935	3 149	435	96	51	17	4	6	—
" 3 "	8 863	33	224 662	165	223 957	62 691	10 488	1 265	210	68	32	3	4	—
" 4 "	4 287	19	99 583	51	174 420	72 873	17 889	2 746	477	96	36	8	5	—
" 5 "	1 655	5	32 879	8	84 454	47 487	15 225	3 489	739	144	41	10	3	—
" 6 "	661	—	10 223	2	33 991	23 949	9 124	2 817	795	196	44	7	3	—
" 7 "	205	—	3 077	1	12 489	10 856	4 530	1 648	599	175	51	17	6	—
" 8 "	88	—	1 042	—	4 669	4 760	2 183	868	383	143	62	29	7	—
" 9 "	41	—	371	—	1 712	1 990	1 010	422	210	87	48	20	10	—
" 10 u. mehr	36	—	174	—	984	1 444	859	384	207	127	90	58	99	—
insgesamt	75 919	387	1 172 625	2 417	716 910	260 278	64 793	14 126	3 744	1 401	1 045	679	1 303	—
Personen	134 651	584	2 505 889	3 274	2 485 198	1 071 207	308 021	76 484	22 641	7 153	3 075	1 352	1 569	—

1) Unter Sonderfällen sind Wohnparteien zu verstehen, die in einem Wohnraum nicht allein wohnen, sondern ihn mit anderen Wohnparteien teilen.

noch: 4. Wohnparteien in Normalwohnungen nach Zahl der von ihnen bewohnten Räume
(Wohnparteien nach ihrer Personenzahl und Zahl der bewohnten Räume)
heimatvertriebene Wohnparteien in Normalwohnungen
Bundesgebiet, Länder, größere Verwaltungsbezirke, West-Berlin

Größe der Wohnparteien	Wohnparteien in bewohnten Räumen in Wohnungen bzw. Wohnungsteilen												
	$\frac{3}{5}$		1		2	3	4	5	6	7	8	9	10 und mehr
	insgesamt	darunter Sonder- fälle 1)	insgesamt	darunter Sonder- fälle 1)									

noch: Bundesgebiet
Stadtkreise

mit 1 Person	14 864	111	150 998	895	6 543	867	103	9	3	4	1	—	1
" 2 Personen	3 329	16	78 921	110	36 808	10 594	956	102	12	10	2	—	—
" 3 "	1 732	4	43 583	56	45 354	20 648	3 575	333	44	6	5	—	—
" 4 "	667	5	15 421	17	29 097	21 077	6 250	801	109	21	3	—	1
" 5 "	208	1	3 916	1	11 132	11 003	4 853	1 077	167	21	7	2	—
" 6 "	62	—	966	—	3 549	4 643	2 511	865	213	39	10	1	—
" 7 "	16	—	281	—	1 163	1 731	1 090	415	161	25	8	—	1
" 8 "	3	—	66	—	378	665	467	189	81	31	14	1	3
" 9 "	2	—	25	—	111	242	195	84	43	16	7	1	1
" 10 u. mehr Wohnparteien	4	—	12	—	71	180	134	62	37	12	8	6	12
insgesamt Personen	31 013	180	529 492	1 356	422 500	272 698	91 628	20 834	5 276	1 168	448	105	223

Landkreise

mit 1 Person	29 537	165	277 463	969	15 093	4 426	233	43	25	10	1	1	—
" 2 Personen	12 353	38	293 232	216	121 790	18 341	2 193	333	84	41	15	4	6
" 3 "	7 131	29	181 079	109	178 603	42 043	6 913	932	166	62	27	3	4
" 4 "	3 620	14	84 162	34	145 323	51 796	11 639	1 945	368	75	33	8	4
" 5 "	1 447	4	28 963	7	73 322	36 484	10 372	2 412	572	123	34	8	3
" 6 "	599	—	9 257	2	30 442	19 306	6 613	1 952	582	157	34	6	3
" 7 "	189	—	2 796	1	11 326	9 125	3 440	1 233	438	150	43	17	5
" 8 "	85	—	976	—	4 291	4 095	1 716	679	302	112	48	28	4
" 9 "	39	—	346	—	1 601	1 748	815	338	167	71	41	19	9
" 10 u. mehr Wohnparteien	32	—	162	—	913	1 264	725	322	170	115	82	52	87
insgesamt Personen	55 032	250	878 436	1 338	582 704	188 628	44 659	10 189	2 874	916	358	146	125

West-Berlin
nur Stadtkreis

mit 1 Person	593	—	11 007	—	797	139	19	—	3	—	—	—	—
" 2 Personen	123	—	5 379	—	2 525	1 010	201	33	8	2	—	—	—
" 3 "	41	—	2 025	—	2 154	1 443	374	71	7	—	—	—	—
" 4 "	9	—	695	—	1 209	1 191	413	97	24	5	2	2	1
" 5 "	9	—	167	—	406	531	218	66	27	3	1	1	—
" 6 "	1	—	37	—	122	207	120	43	15	5	—	2	—
" 7 "	—	—	9	—	43	57	42	20	10	3	2	1	—
" 8 "	—	—	1	—	9	28	15	7	2	1	1	1	—
" 9 "	—	—	1	—	3	8	4	2	1	—	1	2	—
" 10 u. mehr Wohnparteien	—	—	—	—	2	7	5	3	1	1	1	—	1
insgesamt Personen	776	—	19 321	—	7 270	4 621	1 411	342	98	20	8	9	3

1) Unter Sonderfällen sind Wohnparteien zu verstehen, die in einem Wohnraum nicht allein wohnen, sondern ihn mit anderen Wohnparteien teilen.

5. Wohnparteien in Normalwohnungen nach Zahl der von ihnen bewohnten Räume
(Wohnparteien nach ihrer Personenzahl und Zahl der bewohnten Räume)
Wohnungsinhaber, die als einzige Wohnpartei in einer Normalwohnung wohnen
Bundesgebiet, Länder, größere Verwaltungsbezirke, West-Berlin

Größe der Wohnparteien		Wohnparteien in bewohnten Räumen in Wohnungen bzw. Wohnungsteilen										
		1/2	1	2	3	4	5	6	7	8	9	10 und mehr
Schleswig-Holstein												
Stadt- und Landkreise zusammen												
mit 1 Person	—	—	2 351	7 389	2 364	250	46	9	5	3	—	—
" 2 Personen	—	—	2 155	20 906	26 959	2 504	279	38	14	10	—	4
" 3 "	—	—	1 579	16 826	29 392	7 435	835	136	22	6	5	2
" 4 "	—	—	899	11 832	25 376	10 209	1 923	240	52	16	9	2
" 5 "	—	—	313	5 381	13 181	7 974	2 365	517	91	21	11	4
" 6 "	—	—	124	2 122	5 398	4 656	2 099	684	151	23	10	4
" 7 "	—	—	32	833	2 397	2 187	1 353	585	181	52	6	6
" 8 "	—	—	22	299	914	1 007	747	439	162	40	14	6
" 9 "	—	—	6	121	397	506	347	235	120	51	10	9
" 10 u. mehr	Wohnparteien	—	3	89	275	386	291	251	181	96	57	61
insgesamt	Personen	—	31	924	2 886	4 159	3 133	2 715	1 992	1 120	692	836
	Wohnparteien	—	7 484	65 798	106 853	37 114	10 285	3 134	979	318	122	98
	Personen	—	17 788	196 880	376 005	168 283	56 923	20 579	7 303	2 611	1 102	1 073
Stadtkreise												
mit 1 Person	—	—	1 044	2 875	778	56	6	—	1	—	—	—
" 2 Personen	—	—	650	6 940	12 496	769	58	6	3	—	—	—
" 3 "	—	—	385	4 882	11 997	2 503	180	16	4	—	—	—
" 4 "	—	—	194	3 016	9 380	3 194	406	42	8	2	1	1
" 5 "	—	—	50	1 181	4 012	2 120	448	71	8	4	2	1
" 6 "	—	—	13	396	1 395	999	345	82	22	2	—	—
" 7 "	—	—	4	125	469	410	167	67	22	3	1	—
" 8 "	—	—	2	39	161	162	73	34	10	3	5	—
" 9 "	—	—	—	11	84	84	39	12	7	3	1	1
" 10 u. mehr	Wohnparteien	—	—	11	43	66	24	13	7	6	5	8
insgesamt	Personen	—	—	113	458	700	263	145	79	65	64	106
	Wohnparteien	—	2 342	19 476	40 815	10 363	1 746	343	92	23	15	11
	Personen	—	4 647	53 145	133 496	44 095	8 963	2 069	599	177	134	124
Landkreise												
mit 1 Person	—	—	1 307	4 514	1 586	194	40	9	4	3	—	—
" 2 Personen	—	—	1 505	13 966	14 463	1 735	221	32	11	10	—	4
" 3 "	—	—	1 194	11 944	17 395	4 932	655	120	18	6	5	2
" 4 "	—	—	705	8 816	15 996	7 015	1 517	198	44	14	8	1
" 5 "	—	—	263	4 200	9 169	5 854	1 917	446	83	17	9	3
" 6 "	—	—	111	1 726	4 203	3 657	1 754	602	129	21	10	4
" 7 "	—	—	28	708	1 928	1 777	1 186	518	159	49	5	6
" 8 "	—	—	20	260	753	845	674	405	152	37	9	6
" 9 "	—	—	6	110	313	422	308	223	113	48	9	8
" 10 u. mehr	Wohnparteien	—	3	78	232	320	267	238	174	90	52	53
insgesamt	Personen	—	31	811	2 428	3 459	2 870	2 570	1 913	1 055	628	730
	Wohnparteien	—	5 142	46 322	66 038	26 751	8 539	2 791	887	295	107	87
	Personen	—	13 141	143 735	242 509	124 188	47 960	18 510	6 704	2 434	968	949
Hamburg												
nur Stadtkreis												
mit 1 Person	17	—	2 306	5 048	1 220	112	18	1	—	—	—	—
" 2 Personen	16	—	1 756	20 550	27 348	1 762	136	16	1	—	—	—
" 3 "	4	—	671	12 283	29 110	5 961	406	43	8	—	—	—
" 4 "	3	—	270	6 323	20 580	8 919	929	127	22	7	—	—
" 5 "	2	—	60	1 986	7 697	5 525	1 160	215	53	10	4	—
" 6 "	1	—	14	508	2 285	2 364	799	239	83	18	4	4
" 7 "	—	—	5	178	770	871	380	175	63	28	3	1
" 8 "	—	—	2	45	267	338	164	84	56	19	7	2
" 9 "	—	—	—	15	102	136	67	45	34	15	6	1
" 10 u. mehr	Wohnparteien	—	—	14	50	92	50	37	24	14	12	6
insgesamt	Personen	—	—	151	546	981	563	402	272	168	134	71
	Wohnparteien	43	5 084	46 950	89 429	26 080	4 109	982	344	111	36	14
	Personen	89	9 346	123 159	286 751	110 010	20 956	5 883	2 344	837	309	127
Niedersachsen												
Reg.-Bez. Hannover												
Stadt- und Landkreise zusammen												
mit 1 Person	8	—	704	2 074	678	84	15	3	1	—	—	1
" 2 Personen	5	—	794	7 786	9 573	1 293	104	17	3	1	—	—
" 3 "	5	—	505	6 474	14 329	5 616	492	45	11	—	1	—
" 4 "	—	—	247	3 635	10 639	7 578	1 417	196	22	5	3	2
" 5 "	2	—	85	1 303	4 447	4 588	1 748	343	59	7	5	2
" 6 "	—	—	27	453	1 741	2 072	1 211	459	124	18	2	1
" 7 "	—	—	9	179	611	857	680	322	94	24	10	—
" 8 "	—	—	4	70	242	322	284	196	81	33	4	5
" 9 "	—	—	1	22	93	123	123	96	60	32	9	4
" 10 u. mehr	Wohnparteien	—	1	13	64	103	93	62	69	30	26	27
insgesamt	Personen	—	11	144	697	1 097	999	658	739	337	295	341
	Wohnparteien	20	2 377	22 009	42 417	22 636	6 167	1 739	524	150	60	42
	Personen	43	5 497	62 996	145 795	95 981	32 511	10 769	3 752	1 222	530	442

noch: 5. Wohnparteien in Normalwohnungen nach Zahl der von ihnen bewohnten Räume
(Wohnparteien nach ihrer Personenzahl und Zahl der bewohnten Räume)
Wohnungsinhaber, die als einzige Wohnpartei in einer Normalwohnung wohnen
Bundesgebiet, Länder, größere Verwaltungsbezirke, West-Berlin

Größe der Wohnparteien		Wohnparteien in bewohnten Räumen in Wohnungen bzw. Wohnungsteilen									
		1/2	1	2	3	4	5	6	7	8	9 und mehr
noch: Niedersachsen											
noch: Reg.-Bez. Hannover											
Stadtkreise											
mit 1 Person	3	386	1 181	414	54	7	1	1	—	—	1
2 Personen	1	420	4 406	6 104	728	47	4	1	—	—	—
3 "	2	219	3 078	8 104	3 156	176	13	2	—	1	—
4 "	—	84	1 531	5 002	3 677	469	62	5	1	—	—
5 "	—	26	451	1 750	1 748	475	85	3	1	1	—
6 "	—	4	129	606	649	268	76	26	2	—	—
7 "	—	1	30	187	216	132	45	15	1	1	—
8 "	—	—	17	61	72	59	27	9	5	2	—
9 "	—	—	5	22	35	27	13	7	4	2	—
10 u. mehr	1	—	14	26	15	10	9	2	4	4	4
insgesamt	6	1 140	10 829	22 264	10 361	1 675	336	78	16	11	5
Landkreise											
mit 1 Person	5	318	893	264	30	8	2	—	—	—	—
2 Personen	4	374	3 380	3 469	565	57	13	2	—	—	—
3 "	3	286	3 396	6 225	2 460	316	32	9	—	—	—
4 "	—	163	2 104	5 637	3 901	948	134	17	4	3	2
5 "	2	59	852	2 697	2 840	1 273	258	56	6	4	2
6 "	—	23	324	1 135	1 423	943	383	98	16	2	1
7 "	—	8	149	424	641	548	277	79	23	9	—
8 "	—	4	53	181	250	225	169	72	28	2	5
9 "	—	1	17	71	88	96	83	53	28	7	4
10 u. mehr	1	12	50	77	78	52	60	28	22	23	23
insgesamt	14	1 237	11 180	20 153	12 275	4 492	1 403	446	134	49	37
Reg.-Bez. Hildesheim											
Stadt- und Landkreise zusammen											
mit 1 Person	5	453	1 551	559	78	11	2	—	—	—	—
2 Personen	4	582	4 869	5 761	1 105	143	24	6	1	—	1
3 "	5	375	4 523	8 538	4 098	574	82	14	1	2	—
4 "	2	184	2 961	7 260	5 146	1 394	231	33	10	5	—
5 "	2	79	1 208	3 487	3 448	1 612	408	72	18	4	1
6 "	—	27	437	1 384	1 640	1 046	422	116	23	7	2
7 "	—	4	181	551	682	537	281	90	34	8	4
8 "	—	2	57	233	270	214	162	87	38	8	3
9 "	—	1	19	95	125	110	79	48	31	10	5
10 u. mehr	1	16	60	102	84	59	48	38	15	17	17
insgesamt	18	1 708	15 822	27 928	16 694	5 725	1 750	514	194	59	33
Stadtkreise											
mit 1 Person	2	92	280	113	7	1	—	—	—	—	—
2 Personen	1	96	956	1 453	201	28	3	—	—	—	1
3 "	3	58	766	1 962	1 001	108	8	2	—	—	—
4 "	—	34	472	1 539	1 213	305	28	4	1	—	—
5 "	—	11	184	599	726	327	61	7	1	—	—
6 "	—	9	62	190	279	170	72	14	7	1	—
7 "	—	—	17	72	105	95	30	16	7	—	2
8 "	—	—	6	35	41	28	21	13	6	1	1
9 "	—	—	1	13	19	14	7	6	5	2	—
10 u. mehr	—	—	2	5	14	15	5	8	8	2	3
insgesamt	6	300	2 746	5 981	3 606	1 091	235	70	35	6	7
Landkreise											
mit 1 Person	3	361	1 271	446	71	10	2	—	—	—	—
2 Personen	3	486	3 913	4 308	904	115	21	6	1	—	—
3 "	2	317	3 757	6 576	3 097	466	74	12	1	2	—
4 "	2	150	2 489	5 721	3 933	1 089	203	29	9	5	—
5 "	2	68	1 024	2 888	2 722	1 285	347	65	17	4	1
6 "	—	18	375	1 194	1 361	876	350	102	16	6	2
7 "	—	4	164	479	577	442	251	74	27	8	2
8 "	—	2	51	198	229	186	141	74	32	7	2
9 "	—	1	18	82	106	96	72	42	26	8	5
10 u. mehr	—	1	14	55	88	69	54	40	30	13	14
insgesamt	12	1 408	13 076	21 947	13 088	4 634	1 515	444	159	53	26

noch: 5. Wohnparteien in Normalwohnungen nach Zahl der von ihnen bewohnten Räume
(Wohnparteien nach ihrer Personenzahl und Zahl der bewohnten Räume)
Wohnungsinhaber, die als einzige Wohnpartei in einer Normalwohnung wohnen
Bundesgebiet, Länder, größere Verwaltungsbezirke, West-Berlin

Größe der Wohnparteien		Wohnparteien in bewohnten Räumen in Wohnungen bzw. Wohnungsteilen										
		1/2	1	2	3	4	5	6	7	8	9	10 und mehr
noch: Niedersachsen Reg.-Bez. Lüneburg Stadt- und Landkreise zusammen												
mit 1 Person	8	256	966	327	64	9	3	1	—	—	—	—
" 2 Personen	5	381	4 083	4 586	734	97	10	1	1	—	1	1
" 3 "	1	294	3 701	7 031	3 022	440	63	11	2	—	—	—
" 4 "	3	172	2 783	6 526	4 453	1 267	213	36	5	1	2	2
" 5 "	1	56	1 256	3 514	3 399	1 774	441	67	13	4	2	2
" 6 "	—	16	493	1 608	1 807	1 473	590	132	33	12	4	4
" 7 "	—	9	196	621	815	820	498	217	54	15	4	4
" 8 "	—	3	68	257	350	388	303	179	67	29	10	10
" 9 "	—	—	18	100	156	160	129	100	59	18	8	8
" 10 u. mehr	—	—	21	73	125	116	113	135	103	57	74	74
insgesamt	18	1 187	13 585	24 643	14 925	6 544	2 363	879	337	137	105	105
insgesamt	38	3 051	42 905	91 996	67 493	35 833	15 074	6 614	2 865	1 249	1 166	1 166
Stadtkreise												
mit 1 Person	1	72	246	52	5	1	2	—	—	—	—	—
" 2 Personen	—	75	820	830	54	8	2	—	—	—	—	—
" 3 "	—	48	714	1 302	324	28	1	1	—	—	—	—
" 4 "	—	22	526	1 236	569	71	14	1	—	—	—	—
" 5 "	—	6	173	532	375	91	15	4	1	—	—	—
" 6 "	—	2	76	233	176	80	25	4	—	1	—	—
" 7 "	—	—	26	67	67	54	19	7	1	—	—	—
" 8 "	—	—	12	21	31	17	11	8	3	—	—	—
" 9 "	—	—	3	9	13	6	7	2	—	1	—	—
" 10 u. mehr	—	—	5	3	12	12	7	4	3	1	6	6
insgesamt	1	225	2 601	4 285	1 626	368	103	31	8	12	80	80
insgesamt	1	496	7 811	15 369	7 261	2 014	650	225	70	29	80	80
Landkreise												
mit 1 Person	7	184	720	275	59	8	1	1	—	—	—	—
" 2 Personen	5	306	3 263	3 756	680	89	8	1	1	—	—	—
" 3 "	1	246	2 987	5 729	2 698	412	62	10	2	—	—	—
" 4 "	3	150	2 257	5 290	3 884	1 196	199	35	5	1	2	2
" 5 "	1	50	1 083	2 982	3 024	1 683	426	63	12	4	2	2
" 6 "	—	14	417	1 375	1 631	1 393	565	128	33	11	4	4
" 7 "	—	9	170	554	748	766	479	210	53	15	4	4
" 8 "	—	3	56	236	319	371	292	171	64	29	10	10
" 9 "	—	—	15	91	143	154	122	98	59	17	8	8
" 10 u. mehr	—	—	16	70	113	104	106	131	100	56	68	68
insgesamt	17	962	10 984	20 358	13 299	6 176	2 260	848	329	133	99	99
insgesamt	37	2 555	35 094	76 627	60 232	33 819	14 424	6 389	2 795	1 220	1 086	1 086
Reg.-Bez. Stade Stadt- und Landkreise zusammen												
mit 1 Person	1	143	728	269	29	5	2	1	—	—	—	—
" 2 Personen	3	200	2 512	2 956	452	42	8	2	—	—	—	—
" 3 "	1	190	2 472	4 733	1 902	281	38	8	—	1	1	1
" 4 "	2	108	1 785	4 472	3 300	976	118	12	4	—	—	—
" 5 "	—	42	884	2 597	2 812	1 451	295	46	6	3	—	—
" 6 "	—	21	364	1 233	1 758	1 449	431	97	14	4	2	2
" 7 "	—	8	146	481	786	935	437	104	29	7	1	1
" 8 "	—	1	49	171	351	473	320	115	25	10	1	1
" 9 "	—	1	27	69	146	180	148	76	27	13	3	3
" 10 u. mehr	—	—	11	41	92	132	129	116	62	33	26	26
insgesamt	7	714	8 978	17 022	11 628	5 924	1 926	577	167	71	35	35
insgesamt	18	1 954	28 681	64 441	55 044	34 131	13 019	4 455	1 478	672	376	376
Stadtkreise												
mit 1 Person	—	30	69	27	3	—	—	—	—	—	—	—
" 2 Personen	—	30	264	490	48	2	1	—	—	—	—	—
" 3 "	—	29	243	662	238	14	2	2	—	—	—	—
" 4 "	—	14	166	549	391	48	5	—	1	—	—	—
" 5 "	—	5	68	282	246	60	11	2	—	—	—	—
" 6 "	—	1	26	98	106	52	9	4	—	—	—	—
" 7 "	—	—	7	28	44	25	11	2	3	—	—	—
" 8 "	—	—	3	11	20	14	3	2	2	—	—	—
" 9 "	—	—	—	4	9	2	3	—	—	—	—	—
" 10 u. mehr	—	—	—	4	5	6	4	3	—	2	1	1
insgesamt	—	109	846	2 155	1 110	223	49	15	6	2	2	2
insgesamt	—	264	2 559	7 549	4 843	1 217	310	102	41	23	13	13

noch: 5. Wohnparteien in Normalwohnungen nach Zahl der von ihnen bewohnten Räume
(Wohnparteien nach ihrer Personenzahl und Zahl der bewohnten Räume)
Wohnungsinhaber, die als einzige Wohnpartei in einer Normalwohnung wohnen
Bundesgebiet, Länder, größere Verwaltungsbezirke, West-Berlin

Größe der Wohnparteien		Wohnparteien in bewohnten Räumen in Wohnungen bzw. Wohnungsteilen									
		½	1	2	3	4	5	6	7	8	9 und mehr
noch: Niedersachsen											
noch: Reg.-Bez. Stade											
Landkreise											
mit 1 Person	1	113	659	242	26	5	2	1	—	—	—
2 Personen	3	170	2 248	2 466	404	40	7	2	—	—	—
3	1	161	2 229	4 071	1 664	267	36	6	—	1	—
4	2	94	1 619	3 923	2 909	928	113	12	3	—	1
5	—	37	816	2 315	2 566	1 391	284	44	6	3	—
6	—	20	338	1 135	1 652	1 397	422	93	14	4	2
7	—	8	139	453	742	910	426	102	26	7	1
8	—	1	46	160	331	459	317	113	23	10	1
9	—	1	27	65	137	178	145	76	27	13	3
10 u. mehr	—	—	11	37	87	126	125	113	62	31	25
insgesamt	7	605	8 132	14 867	10 518	5 701	1 877	562	161	69	33
Personen	18	1 690	26 122	56 892	50 201	32 914	12 709	4 353	1 437	649	363
Reg.-Bez. Osnabrück											
Stadt- und Landkreise zusammen											
mit 1 Person	6	315	764	224	39	6	2	—	—	—	—
2 Personen	3	482	3 319	2 727	512	85	17	—	1	1	—
3	7	370	3 491	5 343	2 281	362	56	10	2	4	—
4	3	203	2 229	5 272	3 947	1 128	175	32	8	2	3
5	1	76	1 052	3 239	3 654	1 632	409	75	12	4	2
6	1	39	416	1 688	2 530	1 631	551	109	26	6	1
7	—	10	203	851	1 472	1 308	480	179	46	9	4
8	—	3	76	369	830	827	451	182	44	10	4
9	—	2	41	176	432	536	348	152	47	20	8
10 u. mehr	—	—	19	131	374	530	438	255	126	48	34
insgesamt	21	1 500	11 610	20 020	16 071	8 045	2 927	994	312	104	56
Personen	56	3 927	37 147	80 985	81 948	50 005	21 111	8 051	2 781	952	575
Landkreise											
mit 1 Person	3	153	295	76	7	2	1	—	—	—	—
2 Personen	1	197	1 407	1 161	141	13	2	—	—	—	—
3	4	100	1 161	1 953	654	58	10	1	—	1	—
4	—	42	540	1 439	887	150	15	1	—	—	1
5	1	13	194	567	544	187	29	3	—	—	1
6	—	5	59	212	257	109	41	6	1	—	—
7	—	—	22	83	111	54	27	6	6	1	—
8	—	—	6	19	51	20	15	5	2	—	—
9	—	—	6	9	13	17	10	4	1	1	—
10 u. mehr	—	—	2	5	17	22	10	2	5	2	3
insgesamt	9	510	3 692	5 524	2 682	632	160	28	15	5	5
Personen	22	1 110	10 352	18 986	11 545	3 322	995	197	126	42	46
Landkreise											
mit 1 Person	3	162	469	148	32	4	1	—	—	—	—
2 Personen	2	285	1 912	1 566	371	72	15	—	1	1	—
3	3	270	2 330	3 390	1 627	304	46	9	2	3	—
4	3	161	1 689	3 833	3 060	978	160	31	8	2	2
5	—	63	858	2 672	3 110	1 445	380	72	12	4	1
6	1	34	357	1 476	2 273	1 522	510	103	25	6	1
7	—	10	181	768	1 361	1 254	453	173	40	8	4
8	—	3	70	350	779	807	436	177	42	10	4
9	—	2	35	167	419	519	338	148	46	19	8
10 u. mehr	—	—	17	126	357	508	428	253	121	46	31
insgesamt	12	990	7 918	14 496	13 389	7 413	2 767	966	297	99	51
Personen	34	2 817	26 795	61 999	70 403	46 683	20 116	7 854	2 655	910	529
Reg.-Bez. Aurich											
Stadt- und Landkreise zusammen											
mit 1 Person	41	411	712	214	53	23	3	4	1	—	1
2 Personen	31	743	2 587	1 607	380	83	33	16	4	1	2
3	32	723	3 397	2 987	984	206	43	13	8	2	1
4	30	605	3 099	3 370	1 483	425	71	29	7	6	4
5	13	317	1 935	2 427	1 371	416	106	30	6	4	5
6	4	170	1 034	1 329	894	360	91	22	6	2	—
7	2	71	459	713	488	245	88	21	6	4	1
8	3	34	243	353	289	155	69	31	10	1	1
9	1	20	89	159	120	85	44	25	5	4	1
10 u. mehr	1	9	67	104	126	69	32	35	16	12	2
insgesamt	158	3 103	13 622	13 263	6 188	2 067	580	226	69	36	18
Personen	465	10 144	51 010	56 342	30 106	11 203	3 468	1 481	482	278	97

noch: 5. Wohnparteien in Normalwohnungen nach Zahl der von ihnen bewohnten Räume
(Wohnparteien nach ihrer Personenzahl und Zahl der bewohnten Räume)
Wohnungsinhaber, die als einzige Wohnpartei in einer Normalwohnung wohnen
Bundesgebiet, Länder, größere Verwaltungsbezirke, West-Berlin

Größe der Wohnparteien		Wohnparteien in bewohnten Räumen in Wohnungen bzw. Wohnungsteilen									
		1/2	1	2	3	4	5	6	7	8	9 und mehr
noch: Niedersachsen											
noch: Reg.-Bez. Aurich											
Stadtkreise											
mit 1 Person		—	25	84	26	2	2	—	—	—	—
" 2 Personen		—	60	350	324	50	7	1	—	—	—
" 3 "	1	—	34	320	496	176	25	4	1	—	—
" 4 "	2	—	31	265	435	250	69	10	—	—	1
" 5 "	1	—	22	116	235	182	65	8	—	—	—
" 6 "	—	—	5	44	112	80	31	4	2	—	—
" 7 "	—	—	5	10	48	47	20	9	2	—	—
" 8 "	—	—	—	7	22	17	3	4	2	—	—
" 9 "	—	—	—	1	14	8	5	1	1	—	—
" 10 u. mehr	Wohnparteien	—	—	2	8	10	9	3	—	1	—
	Personen	—	—	22	85	116	96	35	—	13	—
insgesamt	Wohnparteien	4	182	1 199	1 720	822	236	44	12	3	2
	Personen	16	546	3 805	6 472	3 673	1 183	257*	74	29	8
Landkreise											
mit 1 Person		41	386	628	188	51	21	3	4	1	1
" 2 Personen		31	683	2 237	1 283	330	76	32	16	4	2
" 3 "		31	689	3 077	2 491	808	181	39	12	8	1
" 4 "		28	574	2 834	2 935	1 233	356	61	29	7	3
" 5 "		12	295	1 819	2 192	1 189	351	98	26	6	5
" 6 "		4	165	990	1 217	814	329	87	20	6	2
" 7 "		2	66	449	665	441	225	79	19	6	1
" 8 "		3	34	236	331	272	152	65	29	8	1
" 9 "		1	20	88	145	112	80	43	24	5	1
" 10 u. mehr	Wohnparteien	1	9	65	96	116	60	29	35	15	2
	Personen	10	104	678	1 033	1 266	640	311	388	175	24
insgesamt	Wohnparteien	154	2 921	12 423	11 543	5 366	1 831	536	214	66	34
	Personen	449	9 598	47 205	49 870	26 433	10 020	3 211	1 407	453	270
Verw.-Bez. Braunschweig											
Stadt- und Landkreise zusammen											
mit 1 Person		5	444	1 637	625	80	8	2	1	—	—
" 2 Personen		6	485	5 192	7 519	1 225	107	14	6	3	—
" 3 "		1	356	4 352	10 459	4 473	450	56	8	1	—
" 4 "		—	165	2 629	7 828	4 982	856	126	30	6	1
" 5 "		—	57	1 048	3 518	2 924	942	204	44	16	2
" 6 "		—	21	420	1 369	1 299	580	207	61	11	3
" 7 "		—	3	124	509	540	300	130	65	22	3
" 8 "		—	—	47	208	261	145	63	33	14	2
" 9 "		—	—	22	85	106	59	29	27	9	3
" 10 u. mehr	Wohnparteien	—	1	10	56	103	49	24	20	16	11
	Personen	—	10	109	598	1 101	530	264	220	174	140
insgesamt	Wohnparteien	12	1 532	15 481	32 176	15 993	3 496	855	295	98	25
	Personen	20	3 584	44 904	110 746	66 214	17 507	4 903	1 925	700	406
Stadtkreise											
mit 1 Person		3	197	667	316	38	3	1	1	—	—
" 2 Personen		1	181	2 273	4 011	631	50	6	2	—	—
" 3 "		1	116	1 693	5 374	2 390	185	21	—	—	—
" 4 "		—	46	880	3 778	2 504	350	54	6	4	—
" 5 "		—	11	336	1 588	1 404	397	76	8	7	1
" 6 "		—	7	123	599	586	212	60	15	2	2
" 7 "		—	1	30	221	233	113	40	24	7	—
" 8 "		—	—	14	92	110	56	22	11	5	—
" 9 "		—	—	6	41	54	23	11	8	2	1
" 10 u. mehr	Wohnparteien	—	—	1	24	41	22	5	6	3	8
	Personen	—	—	10	1 255	432	241	52	63	34	101
insgesamt	Wohnparteien	5	559	6 023	16 044	7 991	1 411	296	81	32	20
	Personen	8	1 195	16 616	54 013	32 451	7 002	1 639	550	208	154
Landkreise											
mit 1 Person		2	247	970	309	42	5	1	—	—	—
" 2 Personen		5	304	2 919	3 508	594	57	8	4	1	—
" 3 "		—	240	2 659	5 085	2 083	265	35	8	1	—
" 4 "		—	119	1 749	4 050	2 478	506	72	24	2	1
" 5 "		—	46	712	1 930	1 520	545	128	36	9	1
" 6 "		—	14	297	770	713	368	147	46	9	1
" 7 "		—	2	94	288	307	187	90	41	15	3
" 8 "		—	—	33	116	151	89	41	22	9	2
" 9 "		—	—	16	44	52	36	18	19	7	2
" 10 u. mehr	Wohnparteien	—	1	9	32	62	27	19	14	13	3
	Personen	—	10	99	343	669	289	212	157	140	39
insgesamt	Wohnparteien	7	973	9 458	16 132	8 002	2 085	559	214	66	32
	Personen	12	2 389	28 288	56 733	33 763	10 505	3 264	1 375	492	252

noch: 5. Wohnparteien in Normalwohnungen nach Zahl der von ihnen bewohnten Räume
(Wohnparteien nach ihrer Personenzahl und Zahl der bewohnten Räume)
Wohnungsinhaber, die als einzige Wohnpartei in einer Normalwohnung wohnen
Bundesgebiet, Länder, größere Verwaltungsbezirke, West-Berlin

Größe der Wohnparteien	Wohnparteien in bewohnten Räumen in Wohnungen bzw. Wohnungsteilen									
	1/2	1	2	3	4	5	6	7	8	9 und mehr

noch: Niedersachsen
Verw.-Bez. Oldenburg
Stadt- und Landkreise zusammen

mit 1 Person	1	340	1 163	551	92	8	5	1	-	-	-
" 2 Personen	4	495	3 910	5 251	1 082	108	19	7	-	-	-
" 3 "	3	372	4 048	7 634	3 215	475	58	7	5	1	2
" 4 "	1	196	2 944	7 716	4 999	1 201	195	38	10	1	1
" 5 "	-	90	1 348	4 358	4 166	1 705	402	69	27	6	6
" 6 "	-	28	497	2 004	2 685	1 588	564	128	38	12	6
" 7 "	-	11	192	873	1 418	1 231	511	194	59	12	8
" 8 "	-	4	84	394	780	684	413	160	58	26	6
" 9 "	-	2	29	149	365	412	275	151	56	18	11
" 10 u. mehr Wohnparteien	-	2	20	123	323	431	358	238	164	74	62
insgesamt Personen	9	1 540	14 235	29 053	19 125	7 843	2 800	993	417	150	102
insgesamt Personen	22	3 998	45 114	110 558	91 735	46 937	19 666	7 918	3 671	1 423	1 050

Stadtkreise

mit 1 Person	1	169	665	358	58	2	3	-	-	-	-
" 2 Personen	3	195	1 975	3 359	646	49	5	1	-	-	-
" 3 "	2	125	1 776	4 289	1 630	183	16	-	-	-	1
" 4 "	-	64	1 139	3 848	2 202	382	32	4	1	-	-
" 5 "	-	17	438	1 770	1 494	416	69	11	5	-	2
" 6 "	-	6	130	613	747	290	83	14	7	1	-
" 7 "	-	1	37	202	313	157	67	20	8	2	-
" 8 "	-	1	17	83	137	64	38	15	6	2	-
" 9 "	-	-	5	34	68	34	20	8	5	-	2
" 10 u. mehr Wohnparteien	-	-	4	38	49	31	19	7	12	3	2
insgesamt Personen	6	578	6 186	14 594	7 344	1 608	352	80	44	8	7
insgesamt Personen	13	1 326	17 950	50 652	31 420	8 240	2 183	560	357	73	54

Landkreise

mit 1 Person	-	171	498	193	34	6	2	1	-	-	-
" 2 Personen	1	300	1 935	1 892	436	59	14	6	-	-	-
" 3 "	1	247	2 272	3 345	1 585	292	42	7	5	1	1
" 4 "	1	132	1 805	3 868	2 797	819	163	34	9	1	1
" 5 "	-	73	910	2 588	2 672	1 289	333	58	22	6	4
" 6 "	-	22	367	1 391	1 938	1 298	481	114	31	11	6
" 7 "	-	10	155	671	1 105	1 074	444	174	51	10	8
" 8 "	-	3	67	311	643	620	375	145	52	24	6
" 9 "	-	2	24	115	297	378	255	143	51	18	9
" 10 u. mehr Wohnparteien	-	2	16	85	274	400	339	231	152	71	60
insgesamt Personen	3	962	8 049	14 459	11 781	6 235	2 448	913	373	142	95
insgesamt Personen	9	2 672	27 164	59 906	60 315	38 697	17 483	7 358	3 314	1 350	996

Niedersachsen

Stadt- und Landkreise zusammen

mit 1 Person	75	3 066	9 595	3 447	519	85	22	9	1	-	2
" 2 Personen	61	4 162	34 258	39 980	6 783	769	142	41	11	3	4
" 3 "	55	3 185	32 458	61 054	25 591	3 280	441	82	19	13	4
" 4 "	41	1 880	22 065	53 083	35 888	8 664	1 325	232	55	22	14
" 5 "	19	802	10 034	27 587	26 362	11 280	2 608	462	105	33	20
" 6 "	5	349	4 114	12 356	14 685	9 338	3 315	789	169	49	19
" 7 "	2	125	1 680	5 210	7 058	6 056	2 747	964	274	75	25
" 8 "	3	51	694	2 227	3 453	3 170	1 977	868	289	95	32
" 9 "	1	27	267	926	1 573	1 665	1 148	639	266	98	43
" 10 u. mehr Wohnparteien	1	14	177	652	1 348	1 504	1 215	916	555	281	253
insgesamt Personen	10	158	1 878	6 980	14 406	16 139	13 175	9 979	6 235	3 212	3 183
insgesamt Personen	263	13 661	115 342	206 522	123 260	45 811	14 940	5 002	1 744	669	416
insgesamt Personen	708	36 253	360 192	760 572	559 923	257 423	98 411	37 731	14 698	5 971	4 293

Stadtkreise

mit 1 Person	13	1 124	3 487	1 382	174	18	8	2	-	-	1
" 2 Personen	7	1 254	12 451	17 732	2 499	204	24	4	2	1	1
" 3 "	13	729	9 751	24 142	9 569	777	75	9	-	5	2
" 4 "	2	337	5 519	17 826	11 693	1 844	220	21	8	-	2
" 5 "	2	111	1 960	7 323	6 719	2 018	354	42	15	3	4
" 6 "	-	39	649	2 663	2 880	1 212	370	85	19	5	2
" 7 "	-	8	179	908	1 136	650	248	92	33	9	2
" 8 "	-	1	82	344	479	261	141	65	31	8	1
" 9 "	-	-	27	146	219	128	72	36	17	7	3
" 10 u. mehr Wohnparteien	-	-	17	101	174	132	63	39	34	20	27
insgesamt Personen	-	-	182	1 079	1 862	1 412	683	417	373	226	337
insgesamt Personen	37	3 603	34 122	72 567	35 542	7 244	1 575	395	159	58	45
insgesamt Personen	84	8 020	95 746	244 670	147 143	36 697	9 346	2 746	1 230	478	435

noch: 5. Wohnparteien in Normalwohnungen nach Zahl der von ihnen bewohnten Räume
(Wohnparteien nach ihrer Personenzahl und Zahl der bewohnten Räume)
Wohnungsinhaber, die als einzige Wohnpartei in einer Normalwohnung wohnen
Bundesgebiet, Länder, größere Verwaltungsbezirke, West-Berlin

Größe der Wohnparteien	Wohnparteien in bewohnten Räumen in Wohnungen bzw. Wohnungsteilen									
	1/2	1	2	3	4	5	6	7	8	9 und mehr

noch: Niedersachsen
Landkreise

mit 1 Person	62	1 942	6 108	2 065	345	67	14	7	1	—	1
" 2 Personen	54	2 908	21 807	22 248	4 284	565	118	37	9	2	3
" 3 "	42	2 456	22 707	36 912	16 022	2 503	366	73	19	8	2
" 4 "	39	1 543	16 546	35 257	24 195	6 820	1 105	211	47	22	12
" 5 "	17	691	8 074	20 264	19 643	9 262	2 254	420	90	30	16
" 6 "	5	310	3 465	9 693	11 805	8 126	2 945	704	150	44	17
" 7 "	2	117	1 501	4 302	5 922	5 406	2 499	872	241	66	23
" 8 "	3	50	612	1 883	2 974	2 909	1 836	803	258	87	31
" 9 "	1	27	240	780	1 354	1 537	1 076	603	249	91	40
" 10 u. mehr Wohnparteien	1	14	160	551	1 174	1 372	1 152	877	521	261	226
" 10 u. mehr Personen	10	158	1 696	5 901	12 544	14 727	12 492	9 562	5 862	2 986	2 846
insgesamt Wohnparteien	226	10 058	81 220	133 955	87 718	38 567	13 365	4 607	1 585	611	371
insgesamt Personen	624	28 233	264 446	515 902	412 780	220 726	89 065	34 985	13 468	5 493	3 858

Nordrhein-Westfalen
Reg.-Bez. Düsseldorf
Stadt- und Landkreise zusammen

mit 1 Person	171	5 927	14 998	2 125	264	40	8	4	2	2	3
" 2 Personen	108	11 262	81 448	38 280	4 601	494	93	19	14	4	1
" 3 "	59	6 971	64 611	74 511	18 843	2 324	353	79	10	5	9
" 4 "	33	3 187	33 915	55 711	26 739	6 047	1 149	218	43	15	11
" 5 "	12	1 014	11 397	25 142	17 408	6 528	1 957	428	109	25	6
" 6 "	2	253	3 860	10 107	8 363	4 113	1 936	667	203	57	14
" 7 "	2	90	1 309	3 761	3 759	2 110	1 351	616	263	87	35
" 8 "	—	38	469	1 554	1 707	964	708	468	254	117	64
" 9 "	1	12	169	690	751	475	339	279	198	111	81
" 10 u. mehr Wohnparteien	—	10	114	473	648	413	305	252	254	195	256
" 10 u. mehr Personen	—	104	1 220	5 123	6 992	4 501	3 275	2 753	2 818	2 215	3 158
insgesamt Wohnparteien	388	28 764	212 290	212 354	83 083	23 508	8 199	3 030	1 350	618	480
insgesamt Personen	791	69 846	603 188	761 506	363 889	120 764	48 697	20 613	10 468	5 311	4 834

Stadtkreise

mit 1 Person	128	4 772	11 634	1 513	169	27	3	3	1	—	2
" 2 Personen	90	9 090	66 060	28 505	2 985	263	46	7	7	2	—
" 3 "	42	5 502	51 118	55 635	12 247	1 251	164	41	4	3	3
" 4 "	22	2 534	26 595	40 485	17 064	3 290	506	66	11	5	4
" 5 "	6	843	8 760	17 898	10 678	3 363	793	144	31	5	2
" 6 "	1	204	2 952	7 079	4 813	1 956	734	222	57	20	4
" 7 "	1	76	992	2 581	2 066	947	492	204	64	34	5
" 8 "	—	32	362	1 074	929	408	233	125	71	31	15
" 9 "	1	7	118	485	445	206	111	73	56	27	21
" 10 u. mehr Wohnparteien	—	8	88	326	372	174	98	65	63	40	70
" 10 u. mehr Personen	—	83	935	3 516	4 030	1 895	1 059	709	698	468	886
insgesamt Wohnparteien	291	23 068	168 679	155 581	51 768	11 885	3 180	950	365	167	126
insgesamt Personen	574	55 967	476 837	553 872	223 333	59 659	18 346	6 250	2 786	1 375	1 291

Landkreise

mit 1 Person	43	1 155	3 364	612	95	13	5	1	1	2	1
" 2 Personen	18	2 172	15 388	9 775	1 616	231	47	12	7	2	1
" 3 "	17	1 469	13 493	18 876	6 596	1 073	189	38	6	2	6
" 4 "	11	653	7 320	15 226	9 675	2 757	643	152	32	10	7
" 5 "	6	171	2 637	7 244	6 730	3 165	1 164	284	78	20	4
" 6 "	1	49	908	3 028	3 550	2 157	1 202	445	146	37	10
" 7 "	1	14	317	1 180	1 693	1 163	859	412	199	53	30
" 8 "	—	6	107	480	778	556	475	343	183	86	49
" 9 "	—	5	51	205	306	269	228	206	142	84	60
" 10 u. mehr Wohnparteien	—	2	26	147	276	239	207	187	191	155	186
" 10 u. mehr Personen	—	21	285	1 607	2 962	2 606	2 216	2 044	2 120	1 747	2 272
insgesamt Wohnparteien	97	5 696	43 611	56 773	31 315	11 623	5 019	2 080	985	451	354
insgesamt Personen	217	13 879	126 351	207 634	140 556	61 105	30 351	14 363	7 682	3 936	3 543

Reg.-Bez. Köln
Stadt- und Landkreise zusammen

mit 1 Person	30	2 043	4 719	1 487	209	51	5	1	2	—	2
" 2 Personen	31	3 457	19 283	15 515	3 386	498	90	26	12	1	1
" 3 "	14	2 198	15 457	24 810	10 108	1 808	348	71	19	5	6
" 4 "	5	1 010	8 549	17 310	11 259	3 585	899	177	48	15	5
" 5 "	2	334	3 252	7 723	6 915	3 276	1 182	292	78	21	9
" 6 "	—	103	1 188	3 026	3 332	2 074	1 010	324	108	29	11
" 7 "	—	41	423	1 205	1 437	966	594	279	117	34	21
" 8 "	—	7	187	519	599	488	334	179	97	28	17
" 9 "	1	6	58	251	275	209	164	86	49	31	31
" 10 u. mehr Wohnparteien	—	2	48	195	250	178	119	92	82	61	101
" 10 u. mehr Personen	—	20	508	2 092	2 705	1 919	1 286	1 004	893	670	1 227
insgesamt Wohnparteien	83	9 201	53 164	72 041	37 770	13 133	4 745	1 527	612	225	204
insgesamt Personen	173	22 296	152 727	249 896	156 939	64 101	26 387	9 541	4 242	1 767	1 942

noch: 5. Wohnparteien in Normalwohnungen nach Zahl der von ihnen bewohnten Räume
(Wohnparteien nach ihrer Personenzahl und Zahl der bewohnten Räume)
Wohnungsinhaber, die als einzige Wohnpartei in einer Normalwohnung wohnen
Bundesgebiet, Länder, größere Verwaltungsbezirke, West-Berlin

Größe der Wohnparteien		Wohnparteien in bewohnten Räumen in Wohnungen bzw. Wohnungsteilen									
		1/2	1	2	3	4	5	6	7	8	9 und mehr
noch: Nordrhein-Westfalen											
noch: Reg.-Bez. Köln											
Stadtkreise											
mit 1 Person	14	813	1 988	606	79	15	1	—	—	—	—
" 2 Personen	12	1 443	9 251	7 743	1 410	164	19	8	4	—	—
" 3 "	5	816	6 341	11 998	4 327	582	64	13	2	—	—
" 4 "	—	369	3 232	7 019	4 208	1 130	175	29	5	1	4
" 5 "	—	123	1 259	3 007	2 222	929	236	51	8	5	2
" 6 "	—	36	505	1 144	946	509	202	71	23	4	3
" 7 "	—	16	187	452	406	218	102	55	23	9	3
" 8 "	—	4	93	214	169	90	47	30	12	6	2
" 9 "	—	3	34	119	71	29	27	8	6	5	4
" 10 u. mehr Personen	—	2	27	86	85	41	17	12	17	6	17
insgesamt	31	3 625	22 917	32 388	13 923	3 707	890	277	100	37	35
Personen	53	8 645	64 417	108 933	55 267	17 267	4 845	1 686	702	283	322
Landkreise											
mit 1 Person	16	1 230	2 731	881	130	36	4	1	2	—	2
" 2 Personen	19	2 014	10 032	7 772	1 976	334	71	18	8	1	1
" 3 "	9	1 382	9 116	12 812	5 781	1 226	284	58	17	4	6
" 4 "	5	641	5 317	10 291	7 051	2 455	724	148	43	14	1
" 5 "	2	211	1 993	4 716	4 693	2 347	946	241	70	16	7
" 6 "	—	67	683	1 882	2 386	1 565	808	253	85	25	8
" 7 "	—	25	236	753	1 031	748	492	224	94	25	18
" 8 "	—	3	94	305	430	398	287	149	85	22	15
" 9 "	1	3	24	132	204	180	137	78	43	26	27
" 10 u. mehr Personen	—	—	21	109	165	137	102	80	65	55	84
insgesamt	52	5 576	30 247	39 653	23 847	9 426	3 855	1 250	512	188	169
Personen	120	13 651	88 310	140 963	101 672	46 834	21 542	7 855	3 540	1 484	1 620
Reg.-Bez. Aachen											
Stadt- und Landkreise zusammen											
mit 1 Person	39	1 128	2 129	600	101	34	7	4	—	—	1
" 2 Personen	16	1 823	8 417	7 390	1 454	278	99	23	15	3	3
" 3 "	14	1 118	7 865	8 718	4 591	1 042	258	66	19	5	7
" 4 "	7	526	4 715	9 964	6 215	2 090	573	160	51	8	5
" 5 "	2	151	1 689	4 515	4 448	2 141	819	224	61	10	11
" 6 "	—	50	608	1 912	2 346	1 454	768	248	87	15	12
" 7 "	—	24	209	788	1 058	745	525	188	75	27	19
" 8 "	—	5	82	330	485	393	265	133	77	35	8
" 9 "	—	1	25	140	238	189	139	93	54	11	15
" 10 u. mehr Personen	—	—	20	112	204	160	140	89	47	36	50
insgesamt	78	4 826	25 759	34 469	21 140	8 526	3 593	1 228	486	150	131
Personen	151	11 504	76 064	126 057	93 567	43 269	20 525	7 662	3 265	1 155	1 160
Stadtkreise											
mit 1 Person	14	353	426	52	7	—	—	—	—	—	—
" 2 Personen	8	470	2 206	1 067	126	18	2	—	—	—	—
" 3 "	7	231	1 613	1 406	412	56	13	2	—	—	—
" 4 "	3	114	799	1 291	604	131	18	3	1	—	—
" 5 "	1	42	278	558	402	116	20	3	1	—	1
" 6 "	—	14	101	221	207	85	26	9	1	—	—
" 7 "	—	7	32	82	79	40	17	6	2	2	1
" 8 "	—	3	23	31	25	15	12	3	4	1	—
" 9 "	—	—	8	12	10	8	10	—	1	1	—
" 10 u. mehr Personen	—	—	2	11	13	8	5	2	2	—	2
insgesamt	33	1 234	5 488	4 731	1 885	477	123	28	12	4	4
Personen	68	2 809	15 371	16 727	8 143	2 375	727	175	90	31	39
Landkreise											
mit 1 Person	25	775	1 703	548	94	34	7	4	—	—	1
" 2 Personen	8	1 353	6 211	6 323	1 328	260	97	23	15	3	3
" 3 "	7	887	6 252	7 312	4 179	986	245	64	19	5	7
" 4 "	4	412	3 916	8 673	5 611	1 959	555	157	50	8	5
" 5 "	1	109	1 411	3 957	4 046	2 025	799	221	60	10	16
" 6 "	—	36	507	1 691	2 139	1 369	742	239	86	15	12
" 7 "	—	17	177	706	979	705	508	182	73	25	18
" 8 "	—	2	59	299	460	378	253	130	73	34	8
" 9 "	—	1	17	128	228	181	129	93	53	10	15
" 10 u. mehr Personen	—	—	18	101	191	152	135	87	45	36	48
insgesamt	45	3 592	20 271	29 738	19 255	8 049	3 470	1 200	474	146	127
Personen	83	8 695	60 693	109 330	85 424	40 894	19 798	7 487	3 175	1 124	1 121

noch: 5. Wohnparteien in Normalwohnungen nach Zahl der von ihnen bewohnten Räume
(Wohnparteien nach ihrer Personenzahl und Zahl der bewohnten Räume)
Wohnungsinhaber, die als einzige Wohnpartei in einer Normalwohnung wohnen
Bundesgebiet, Länder, größere Verwaltungsbezirke, West-Berlin

Größe der Wohnparteien		Wohnparteien in bewohnten Räumen in Wohnungen bzw. Wohnungsteilen									
		1/2	1	2	3	4	5	6	7	8	9 und mehr
noch: Nordrhein-Westfalen											
Reg.-Bez. Münster											
Stadt- und Landkreise zusammen											
mit 1 Person	27	1 004	2 905	564	119	28	4	1	1	3	
" 2 Personen	14	2 559	17 297	8 171	1 784	304	43	12	1	21	
" 3 "	17	1 993	17 722	20 792	7 254	1 284	233	46	9	42	
" 4 "	5	1 141	11 384	19 624	11 974	3 487	724	134	31	57	
" 5 "	2	348	4 470	10 983	9 729	4 688	1 441	324	89	33	
" 6 "	1	102	1 522	5 122	5 901	3 936	1 940	625	181	24	
" 7 "	—	29	529	2 150	3 298	2 704	1 736	787	242	35	
" 8 "	—	9	224	882	1 756	1 651	1 342	731	315	52	
" 9 "	—	4	72	359	740	981	892	515	286	65	
" 10 u. mehr Wohnparteien	—	1	45	257	638	828	990	797	588	415	
insgesamt Personen	66	7 190	56 170	68 904	43 193	19 891	9 345	3 971	1 743	726	747
insgesamt	142	19 339	174 299	271 752	208 093	115 409	64 210	30 800	15 167	6 809	7 193
Landkreise											
mit 1 Person	19	559	1 683	254	40	10	1	—	—	3	
" 2 Personen	10	1 593	11 380	4 593	729	110	15	2	—	16	
" 3 "	13	1 256	11 495	11 624	2 999	413	51	11	4	39	
" 4 "	2	736	7 033	10 221	5 025	1 014	175	31	8	53	
" 5 "	1	203	2 616	5 334	3 310	1 132	278	57	18	27	
" 6 "	—	59	880	2 184	1 774	698	299	90	21	13	
" 7 "	—	13	293	947	892	389	185	85	21	9	
" 8 "	—	6	122	367	428	159	112	67	32	9	
" 9 "	—	3	43	152	156	82	60	31	14	7	
" 10 u. mehr Wohnparteien	—	—	26	104	140	61	49	42	42	26	
insgesamt Personen	45	4 428	35 571	35 780	15 493	4 068	1 225	416	160	202	
insgesamt	91	11 992	109 108	137 145	70 367	20 777	7 321	2 845	1 258	654	1 202
Landkreise											
mit 1 Person	8	445	1 222	310	79	18	3	—	1	—	
" 2 Personen	4	966	5 917	3 578	1 055	194	28	10	1	5	
" 3 "	4	737	6 227	9 168	4 255	871	182	35	5	3	
" 4 "	3	405	4 351	9 403	6 949	2 473	549	103	23	4	
" 5 "	1	145	1 854	5 649	6 419	3 556	1 163	267	71	6	
" 6 "	1	43	642	2 938	4 127	3 238	1 641	535	160	11	
" 7 "	—	16	236	1 203	2 406	2 315	1 551	702	221	26	
" 8 "	—	3	102	515	1 328	1 492	1 230	664	283	43	
" 9 "	—	1	29	207	584	899	832	484	272	58	
" 10 u. mehr Wohnparteien	—	1	19	153	498	767	941	755	546	389	
insgesamt Personen	21	2 762	20 599	33 124	27 700	15 823	8 120	3 555	1 583	545	
insgesamt	51	7 347	65 191	134 607	137 726	94 632	56 889	27 955	13 909	6 155	5 991
Reg.-Bez. Detmold											
Stadt- und Landkreise zusammen											
mit 1 Person	16	1 091	2 908	719	91	15	5	1	2	1	
" 2 Personen	15	1 294	10 754	7 509	1 296	190	28	6	1	1	
" 3 "	14	866	9 377	13 921	5 612	955	148	34	5	1	
" 4 "	8	410	4 970	16 409	9 727	2 503	418	81	13	2	
" 5 "	4	127	1 914	7 734	7 365	3 594	958	198	32	5	
" 6 "	—	30	690	2 574	4 253	2 782	1 137	296	64	6	
" 7 "	1	17	243	1 090	1 809	1 777	993	380	96	16	
" 8 "	—	1	79	386	749	875	666	303	108	16	
" 9 "	—	3	34	156	327	401	352	191	93	13	
" 10 u. mehr Wohnparteien	—	1	28	114	220	283	280	209	151	95	
insgesamt Personen	58	3 840	30 997	50 612	31 449	13 375	4 985	1 699	565	156	
insgesamt	147	8 896	89 068	190 592	144 736	73 981	32 237	12 277	4 676	1 816	1 608
Landkreise											
mit 1 Person	4	324	856	186	18	2	—	—	—	—	
" 2 Personen	2	327	2 982	2 131	257	24	1	—	—	—	
" 3 "	3	156	2 340	4 634	1 026	89	11	3	—	—	
" 4 "	2	68	974	2 831	1 544	204	28	7	—	—	
" 5 "	—	10	279	1 042	852	255	49	11	1	—	
" 6 "	—	4	81	270	340	158	41	8	1	—	
" 7 "	—	3	26	111	145	75	39	11	2	1	
" 8 "	—	—	8	39	56	32	24	5	3	—	
" 9 "	—	—	2	15	21	14	9	6	4	—	
" 10 u. mehr Wohnparteien	—	—	2	9	20	12	4	6	7	5	
insgesamt Personen	11	892	7 550	11 268	4 279	865	206	57	18	6	
insgesamt	25	1 813	19 905	37 829	17 956	4 394	1 233	376	170	56	67

noch: 5. Wohnparteien in Normalwohnungen nach Zahl der von ihnen bewohnten Räume
(Wohnparteien nach ihrer Personenzahl und Zahl der bewohnten Räume)
Wohnungsinhaber, die als einzige Wohnpartei in einer Normalwohnung wohnen
Bundesgebiet, Länder, größere Verwaltungsbezirke, West-Berlin

Größe der Wohnparteien		Wohnparteien in bewohnten Räumen in Wohnungen bzw. Wohnungsteilen									
		%	1	2	3	4	5	6	7	8	9 und mehr
noch: Nordrhein-Westfalen											
noch: Reg.-Bez. Detmold											
Landkreise											
mit 1 Person	12	767	2 052	533	73	13	5	1	2	—	1
2 Personen	13	967	7 772	5 378	1 039	166	27	6	1	1	1
3 "	11	710	7 037	9 287	4 586	866	137	31	5	1	1
4 "	6	342	3 996	13 578	8 183	2 299	390	74	13	4	2
5 "	4	117	1 635	6 692	6 513	3 339	909	187	31	7	5
6 "	—	26	609	2 304	3 913	2 624	1 096	288	63	12	6
7 "	1	14	217	979	1 664	1 702	954	369	94	24	15
8 "	—	1	71	347	693	843	642	298	105	31	16
9 "	—	3	32	141	306	387	343	185	89	30	13
10 u. mehr	—	1	26	105	200	271	276	203	144	85	90
insgesamt	47	2 948	23 447	39 344	27 170	12 510	4 779	1 642	547	195	150
Personen	122	7 083	69 163	152 763	126 780	69 587	31 004	11 901	4 506	1 760	1 541
Reg.-Bez. Arnsberg											
Stadt- und Landkreise zusammen											
mit 1 Person	24	3 120	10 421	1 605	189	33	5	1	—	1	—
2 Personen	13	6 044	47 102	27 601	3 286	403	84	17	6	2	2
3 "	11	4 703	43 898	49 273	12 755	1 812	304	52	14	2	7
4 "	8	2 431	25 106	40 171	17 498	4 300	850	158	42	8	4
5 "	4	738	9 045	19 671	12 128	5 003	1 472	365	73	23	6
6 "	1	212	2 914	8 421	6 442	3 849	1 594	503	148	43	23
7 "	—	76	966	3 104	2 930	2 019	1 269	541	158	60	27
8 "	—	21	343	1 288	1 306	1 084	804	437	224	66	41
9 "	—	5	145	484	586	486	406	264	152	64	49
10 u. mehr	—	6	87	341	472	393	363	261	221	143	167
insgesamt	61	17 356	140 027	151 959	57 592	19 382	7 151	2 599	1 038	412	326
Personen	141	44 811	411 182	555 724	255 571	102 978	44 273	18 171	8 218	3 563	3 202
Stadtkreise											
mit 1 Person	16	1 890	6 373	864	71	9	2	—	—	—	—
2 Personen	12	3 959	32 310	16 417	1 552	153	24	6	2	1	1
3 "	6	3 124	30 253	31 425	6 361	733	83	16	2	1	1
4 "	—	1 638	16 833	25 123	8 581	1 499	212	32	11	1	1
5 "	4	493	5 726	11 385	5 313	1 515	317	78	11	11	1
6 "	—	142	1 810	4 529	2 670	971	294	86	23	14	6
7 "	—	50	598	1 757	1 159	433	243	79	35	18	4
8 "	—	12	216	746	501	201	133	56	39	12	7
9 "	—	2	94	275	205	87	49	35	27	9	14
10 u. mehr	—	5	53	219	169	79	38	38	25	22	30
insgesamt	38	11 315	94 266	92 740	26 582	5 680	1 395	426	175	90	65
Personen	78	29 566	275 894	336 223	114 933	28 206	8 117	2 817	1 338	693	638
Landkreise											
mit 1 Person	8	1 230	4 048	741	118	24	3	1	—	1	—
2 Personen	1	2 085	14 792	11 184	1 734	250	60	11	4	1	1
3 "	5	1 579	13 645	17 848	6 394	1 079	221	36	12	—	6
4 "	8	793	8 273	15 048	8 917	2 801	638	126	31	7	3
5 "	—	245	3 319	8 286	6 815	3 488	1 155	287	62	12	5
6 "	1	70	1 104	3 892	3 772	2 878	1 300	417	125	29	17
7 "	—	26	368	1 347	1 771	1 586	1 026	462	123	42	23
8 "	—	9	127	542	805	883	671	381	185	54	34
9 "	—	3	51	209	381	399	357	229	125	55	35
10 u. mehr	—	1	34	122	303	314	325	223	196	121	137
insgesamt	23	6 041	45 761	59 219	31 010	13 702	5 756	2 173	863	322	261
Personen	63	15 245	135 288	219 501	140 638	74 772	36 156	15 354	6 880	2 870	2 564
Nordrhein-Westfalen											
Stadt- und Landkreise zusammen											
mit 1 Person	307	14 313	38 080	7 100	973	201	34	11	7	4	10
2 Personen	197	26 439	184 301	104 466	15 807	2 167	437	103	49	13	29
3 "	129	17 849	158 930	192 025	59 163	9 225	1 644	348	76	20	72
4 "	66	8 705	88 639	159 189	83 412	22 012	4 613	928	228	64	84
5 "	26	2 712	31 767	75 768	57 993	25 230	7 829	1 831	442	112	70
6 "	4	750	10 782	31 162	30 637	18 208	8 385	2 663	791	201	90
7 "	3	277	3 679	12 098	14 291	10 321	6 468	2 791	951	305	153
8 "	—	81	1 384	4 959	6 602	5 455	4 119	2 251	1 075	390	198
9 "	2	31	503	2 080	2 917	2 741	2 292	1 428	832	371	254
10 u. mehr	—	20	342	1 492	2 432	2 255	2 197	1 700	1 343	853	1 084
insgesamt	734	71 177	518 407	590 339	274 227	97 815	38 018	14 054	5 794	2 333	2 044
Personen	1 545	176 692	1 506 528	2 155 527	1 222 795	520 502	236 329	99 064	46 036	20 421	19 939

noch: 5. Wohnparteien in Normalwohnungen nach Zahl der von ihnen bewohnten Räume
(Wohnparteien nach ihrer Personenzahl und Zahl der bewohnten Räume)
Wohnungsinhaber, die als einzige Wohnpartei in einer Normalwohnung wohnen
Bundesgebiet, Länder, größere Verwaltungsbezirke, West-Berlin

Größe der Wohnparteien		Wohnparteien in bewohnten Räumen in Wohnungen bzw. Wohnungsteilen									
		1/2	1	2	3	4	5	6	7	8	9 und mehr
noch: Nordrhein-Westfalen											
Stadtkreise											
mit 1 Person		195	8 711	22 960	3 475	384	63	7	3	1	5
" 2 Personen		134	16 882	124 189	60 456	7 059	732	107	23	13	17
" 3 "		76	11 085	103 160	116 722	27 372	3 124	386	86	12	43
" 4 "		29	5 459	55 466	86 970	37 026	7 268	1 114	168	36	62
" 5 "		12	1 714	18 918	39 224	22 777	7 310	1 693	344	70	33
" 6 "		1	459	6 329	15 427	10 750	4 377	1 596	486	126	26
" 7 "		1	165	2 128	5 930	4 747	2 102	1 078	440	147	23
" 8 "		—	57	824	2 471	2 108	905	561	286	161	33
" 9 "		1	15	299	1 058	908	426	266	153	108	46
" 10 u. mehr		—	15	198	755	799	375	211	165	156	150
insgesamt		449	44 562	334 471	332 488	113 930	26 682	7 019	2 154	830	1 983
Personen		889	110 792	961 532	1 190 729	489 999	132 678	40 589	14 149	6 344	3 559
Landkreise											
mit 1 Person		112	5 602	15 120	3 625	589	138	27	8	6	5
" 2 Personen		63	9 557	60 112	44 010	8 748	1 435	330	80	36	12
" 3 "		53	6 764	55 770	75 303	31 791	6 101	1 258	262	64	29
" 4 "		37	3 246	33 173	72 219	46 386	14 744	3 499	760	192	22
" 5 "		14	998	12 849	36 544	35 216	17 920	6 136	1 487	372	37
" 6 "		3	291	4 453	15 735	19 887	13 831	6 789	2 177	665	64
" 7 "		2	112	1 551	6 168	9 544	8 219	5 390	2 351	804	130
" 8 "		—	24	560	2 488	4 494	4 550	3 558	1 965	914	165
" 9 "		1	16	204	1 022	2 009	2 315	2 026	1 275	724	208
" 10 u. mehr		—	5	144	737	1 633	1 880	1 986	1 535	1 187	934
insgesamt		285	26 615	183 936	257 851	160 297	71 133	30 999	11 900	4 964	11 505
Personen		656	65 900	544 996	964 798	732 796	387 824	195 740	84 915	39 692	16 380
Bremen											
nur Stadtkreise											
mit 1 Person		9	375	1 600	704	72	6	2	1	—	—
" 2 Personen		1	519	5 986	8 186	1 108	114	12	1	—	1
" 3 "		6	306	4 578	10 534	3 540	456	45	4	5	—
" 4 "		1	124	2 397	7 643	4 336	920	125	15	4	1
" 5 "		—	42	737	2 956	2 450	818	205	26	4	1
" 6 "		—	10	200	882	1 010	465	150	38	19	1
" 7 "		—	2	73	321	367	181	98	32	20	3
" 8 "		—	—	27	129	158	115	49	23	12	3
" 9 "		—	—	16	55	67	42	22	15	12	3
" 10 u. mehr		—	1	8	43	63	32	16	6	7	8
insgesamt		17	1 379	15 622	31 453	13 171	3 149	724	161	83	21
Personen		33	3 121	42 736	103 556	53 667	15 071	4 032	1 037	582	182
Hessen											
Reg.-Bez. Darmstadt											
Stadt- und Landkreise zusammen											
mit 1 Person		4	1 104	4 085	1 444	157	23	5	—	—	—
" 2 Personen		6	1 583	13 904	14 834	2 676	275	33	9	4	1
" 3 "		4	1 208	12 505	19 585	8 565	1 234	181	31	6	1
" 4 "		1	470	7 316	15 152	10 001	3 102	575	79	27	4
" 5 "		1	164	2 690	7 106	6 527	3 255	940	201	36	7
" 6 "		—	49	881	2 810	3 269	2 282	965	284	55	3
" 7 "		—	13	315	1 054	1 365	1 155	595	196	71	7
" 8 "		—	7	130	407	529	495	284	146	55	9
" 9 "		—	3	40	163	242	189	131	63	41	6
" 10 u. mehr		—	1	29	145	204	167	108	69	31	55
insgesamt		17	4 602	41 895	62 700	33 535	12 177	3 817	1 078	326	93
Personen		43	11 073	121 335	216 503	141 657	62 189	22 186	7 005	2 291	1 009
Stadtkreise											
mit 1 Person		3	314	1 032	314	37	2	—	—	—	—
" 2 Personen		2	356	3 691	4 321	569	44	4	2	—	—
" 3 "		2	202	2 649	4 779	2 009	192	22	1	—	—
" 4 "		—	58	1 165	2 799	1 968	381	51	6	—	—
" 5 "		—	17	386	1 080	1 012	315	73	17	1	—
" 6 "		—	4	102	344	412	185	58	14	—	—
" 7 "		—	—	42	141	141	78	36	11	3	—
" 8 "		—	—	21	50	61	35	17	11	3	1
" 9 "		—	—	8	24	26	14	4	4	1	—
" 10 u. mehr		—	—	3	20	31	21	5	3	3	2
insgesamt		7	951	9 099	13 872	6 266	1 267	270	69	13	3
Personen		13	1 973	24 132	43 760	24 655	6 058	1 469	431	101	44

noch: 5. Wohnparteien in Normalwohnungen nach Zahl der von ihnen bewohnten Räume
(Wohnparteien nach ihrer Personenzahl und Zahl der bewohnten Räume)
Wohnungsinhaber, die als einzige Wohnpartei in einer Normalwohnung wohnen
Bundesgebiet, Länder, größere Verwaltungsbezirke, West-Berlin

Größe der Wohnparteien		Wohnparteien in bewohnten Räumen in Wohnungen bzw. Wohnungsteilen									
		½	1	2	3	4	5	6	7	8	9 und mehr
noch: Hessen											
noch: Reg.-Bez. Darmstadt											
Landkreise											
mit 1 Person	1	790	3 053	1 130	120	21	5	—	—	—	—
" 2 Personen	4	1 227	10 213	10 513	2 107	231	29	7	4	1	1
" 3 "	2	1 006	9 856	14 806	6 556	1 042	159	30	6	3	1
" 4 "	1	412	6 151	12 353	8 033	2 721	524	73	25	5	4
" 5 "	1	147	2 304	6 026	5 515	2 940	867	184	35	2	7
" 6 "	1	45	779	2 466	2 857	2 097	907	270	55	12	3
" 7 "	—	13	273	913	1 224	1 077	559	185	68	12	7
" 8 "	—	7	109	357	468	460	267	135	52	14	8
" 9 "	—	3	32	139	216	175	127	59	40	9	6
" 10 u. mehr	—	1	26	125	173	146	103	66	28	28	53
insgesamt	10	3 651	32 796	48 828	27 269	10 910	3 547	1 009	313	86	90
Personen	30	9 100	97 203	172 743	117 002	56 131	20 717	6 574	2 190	708	965
Reg.-Bez. Kassel											
Stadt- und Landkreise zusammen											
mit 1 Person	8	534	2 148	794	121	20	2	1	—	1	—
" 2 Personen	6	882	8 204	8 009	1 725	229	44	6	1	1	1
" 3 "	2	629	8 095	13 201	6 252	1 105	208	32	12	6	1
" 4 "	—	278	5 091	11 782	8 915	2 878	680	117	34	6	6
" 5 "	1	108	2 010	6 065	6 654	3 593	1 160	238	76	14	8
" 6 "	1	32	724	2 461	3 511	2 576	1 218	343	81	17	12
" 7 "	—	14	264	991	1 446	1 436	865	337	128	24	15
" 8 "	1	1	88	383	609	652	501	255	122	30	17
" 9 "	—	1	32	152	247	261	197	107	50	26	17
" 10 u. mehr	—	1	25	121	185	218	155	128	94	40	69
insgesamt	19	2 480	26 681	43 959	29 665	12 968	5 030	1 564	598	165	146
Personen	45	6 155	80 710	161 303	131 505	68 710	30 055	10 561	4 382	1 303	1 423
Stadtkreise											
mit 1 Person	3	202	645	212	26	4	—	—	—	—	—
" 2 Personen	4	359	2 753	2 772	475	35	5	1	—	—	—
" 3 "	1	178	2 291	4 088	1 697	154	15	5	2	—	—
" 4 "	—	64	1 182	3 078	1 965	356	47	6	2	1	1
" 5 "	1	29	401	1 269	1 207	358	91	22	1	—	—
" 6 "	—	5	135	468	517	212	61	22	6	1	—
" 7 "	—	3	40	131	188	105	49	20	7	1	—
" 8 "	—	1	13	62	91	52	40	10	4	3	1
" 9 "	—	—	7	35	31	19	5	10	1	—	2
" 10 u. mehr	—	—	6	18	24	13	12	11	4	4	4
insgesamt	9	841	7 473	12 133	6 221	1 308	325	107	27	10	8
Personen	19	1 914	21 079	41 405	25 636	6 500	1 908	716	185	86	83
Landkreise											
mit 1 Person	5	332	1 503	582	95	16	2	1	—	1	—
" 2 Personen	2	523	5 451	5 237	1 250	194	39	5	1	1	1
" 3 "	1	451	5 804	9 113	4 555	951	193	27	10	6	1
" 4 "	—	214	3 909	8 704	6 950	2 522	633	111	32	5	5
" 5 "	—	79	1 609	4 796	5 447	3 235	1 069	216	75	14	8
" 6 "	1	27	589	1 993	2 994	2 364	1 157	321	75	16	12
" 7 "	—	11	224	860	1 258	1 331	816	317	121	23	15
" 8 "	1	—	75	321	518	600	461	245	118	27	16
" 9 "	—	1	25	117	216	242	192	97	49	26	15
" 10 u. mehr	—	1	19	103	161	205	143	117	90	36	65
insgesamt	10	1 639	19 206	31 826	23 444	11 660	4 705	1 457	580	155	138
Personen	26	4 241	59 631	119 898	105 869	62 210	28 147	9 845	4 197	1 217	1 340
Reg.-Bez. Wiesbaden											
Stadt- und Landkreise zusammen											
mit 1 Person	20	2 449	6 944	2 086	237	36	9	1	—	—	—
" 2 Personen	16	2 762	22 052	21 543	3 310	365	56	14	6	2	1
" 3 "	6	1 674	17 145	28 543	10 099	1 421	186	32	10	5	—
" 4 "	4	662	8 923	20 117	12 296	3 132	604	84	24	7	2
" 5 "	1	180	3 233	8 634	7 885	3 454	972	165	41	7	1
" 6 "	—	53	984	3 284	3 893	2 382	989	219	41	12	5
" 7 "	—	17	360	1 213	1 503	1 259	664	205	40	13	4
" 8 "	—	4	116	450	611	552	334	136	46	10	6
" 9 "	—	2	60	183	228	183	154	79	32	8	4
" 10 u. mehr	—	3	27	152	196	139	113	60	42	31	19
insgesamt	47	7 806	59 844	86 205	40 258	12 923	4 081	995	282	95	42
Personen	91	17 065	164 517	289 538	168 707	65 509	23 812	6 489	1 997	738	412

noch: 5. Wohnparteien in Normalwohnungen nach Zahl der von ihnen bewohnten Räume
(Wohnparteien nach ihrer Personenzahl und Zahl der bewohnten Räume)
Wohnungsinhaber, die als einzige Wohnpartei in einer Normalwohnung wohnen
Bundesgebiet, Länder, größere Verwaltungsbezirke, West-Berlin

Größe der Wohnparteien		Wohnparteien in bewohnten Räumen in Wohnungen bzw. Wohnungsteilen									
		1/2	1	2	3	4	5	6	7	8	9 und mehr
noch: Hessen											
noch: Reg.-Bez. Wiesbaden											
Stadtkreise											
mit 1 Person	15	1 669	4 368	1 300	132	19	2	-	-	-	-
" 2 Personen	11	1 624	13 191	14 236	1 772	149	19	3	3	2	-
" 3 "	4	796	8 730	16 742	5 309	488	45	10	2	-	1
" 4 "	2	300	3 812	9 651	5 416	939	153	20	5	2	1
" 5 "	-	65	1 248	3 300	2 829	876	190	39	8	2	1
" 6 "	-	27	331	1 049	1 108	468	155	37	13	3	3
" 7 "	-	8	113	382	408	222	90	40	6	2	1
" 8 "	-	1	35	145	159	82	41	24	10	1	2
" 9 "	-	-	21	69	59	27	21	12	4	1	2
" 10 u. mehr Wohnparteien	-	2	8	56	63	21	16	9	8	8	5
" 10 u. mehr Personen	-	22	84	601	665	225	179	95	85	90	69
insgesamt Wohnparteien	32	4 492	31 857	46 930	17 255	3 291	732	194	59	21	15
insgesamt Personen	57	9 078	81 758	146 452	67 384	15 403	3 993	1 208	393	161	137
Landkreise											
mit 1 Person	5	780	2 576	786	105	17	7	1	-	-	-
" 2 Personen	5	1 138	8 861	7 307	1 538	216	37	11	3	-	1
" 3 "	2	878	8 415	11 801	4 790	933	141	22	8	5	-
" 4 "	2	362	5 111	10 466	6 880	2 193	451	64	19	5	1
" 5 "	1	115	1 985	5 334	5 056	2 578	782	126	33	5	-
" 6 "	-	26	653	2 235	2 785	1 914	834	182	28	9	2
" 7 "	-	9	247	831	1 095	1 037	574	165	34	11	3
" 8 "	-	3	81	305	452	470	293	112	36	9	4
" 9 "	-	2	39	114	169	156	133	67	28	7	2
" 10 u. mehr Wohnparteien	-	1	19	96	133	118	97	51	34	23	14
" 10 u. mehr Personen	-	13	201	1 056	1 460	1 289	1 038	560	387	251	186
insgesamt Wohnparteien	15	3 314	27 987	39 275	23 003	9 632	3 349	801	223	74	27
insgesamt Personen	34	7 987	82 759	143 086	101 323	50 106	19 819	5 281	1 604	577	275
Hessen											
Stadt- und Landkreise zusammen											
mit 1 Person	32	4 087	13 177	4 324	515	79	16	2	-	1	-
" 2 Personen	28	5 227	44 160	44 386	7 711	869	133	29	11	4	3
" 3 "	12	3 511	37 745	61 329	24 916	3 760	575	95	28	14	2
" 4 "	5	1 410	21 330	47 051	31 212	9 112	1 859	280	85	18	12
" 5 "	3	452	7 933	21 805	21 066	10 302	3 072	604	153	23	16
" 6 "	2	134	2 589	8 555	10 673	7 240	3 172	846	177	41	20
" 7 "	-	44	939	3 258	4 314	3 850	2 124	738	239	49	26
" 8 "	1	12	334	1 240	1 749	1 699	1 119	537	223	56	32
" 9 "	-	6	132	498	717	633	482	249	123	44	27
" 10 u. mehr Wohnparteien	-	5	81	418	585	524	376	257	167	104	143
" 10 u. mehr Personen	-	57	878	4 494	6 325	5 674	4 060	2 791	1 833	1 156	1 903
insgesamt Wohnparteien	83	14 888	128 420	192 864	103 458	38 068	12 928	3 637	1 206	354	281
insgesamt Personen	179	34 293	366 562	667 344	441 869	196 408	76 053	24 055	8 670	2 827	2 844
Stadtkreise											
mit 1 Person	21	2 185	6 045	1 826	195	25	2	-	-	-	-
" 2 Personen	17	2 339	19 635	21 329	2 816	228	28	6	3	2	-
" 3 "	7	1 176	13 670	25 609	9 015	834	82	16	4	-	-
" 4 "	2	422	6 159	15 528	9 349	1 676	251	32	9	3	2
" 5 "	1	111	2 035	5 649	5 048	1 549	354	78	10	2	1
" 6 "	-	36	568	1 861	2 037	865	274	73	19	4	3
" 7 "	-	11	195	654	737	405	175	71	16	3	1
" 8 "	-	2	69	257	311	169	98	45	17	6	4
" 9 "	-	-	36	128	116	60	30	26	6	2	4
" 10 u. mehr Wohnparteien	-	2	17	94	118	55	33	23	15	17	11
" 10 u. mehr Personen	-	22	184	997	1 254	612	369	248	159	188	158
insgesamt Wohnparteien	48	6 284	48 429	72 935	29 742	5 866	1 327	370	99	39	26
insgesamt Personen	89	12 965	126 969	231 617	117 675	27 961	7 370	2 355	679	325	264
Landkreise											
mit 1 Person	11	1 902	7 132	2 498	320	54	14	2	-	1	-
" 2 Personen	11	2 888	24 525	23 057	4 895	641	105	23	8	2	3
" 3 "	5	2 335	24 075	35 720	15 901	2 926	493	79	24	14	2
" 4 "	3	988	15 171	31 523	21 863	7 436	1 608	248	76	15	10
" 5 "	2	341	5 898	16 156	16 018	8 753	2 718	526	143	21	15
" 6 "	2	98	2 021	6 694	8 636	6 375	2 898	773	158	37	17
" 7 "	-	33	744	2 604	3 577	3 445	1 949	667	223	46	25
" 8 "	1	10	265	983	1 438	1 530	1 021	492	206	50	28
" 9 "	-	6	96	370	601	573	452	223	117	42	23
" 10 u. mehr Wohnparteien	-	3	64	324	467	469	343	234	152	87	132
" 10 u. mehr Personen	-	35	694	3 497	5 071	5 062	3 691	2 543	1 674	968	1 745
insgesamt Wohnparteien	35	8 604	79 991	119 929	73 716	32 202	11 601	3 267	1 107	315	255
insgesamt Personen	90	21 328	239 593	435 727	324 194	168 447	68 683	21 700	7 991	2 502	2 580

noch: 5. Wohnparteien in Normalwohnungen nach Zahl der von ihnen bewohnten Räume
(Wohnparteien nach ihrer Personenzahl und Zahl der bewohnten Räume)
Wohnungsinhaber, die als einzige Wohnpartei in einer Normalwohnung wohnen
Bundesgebiet, Länder, größere Verwaltungsbezirke, West-Berlin

Größe der Wohnparteien		Wohnparteien in bewohnten Räumen in Wohnungen bzw. Wohnungsteilen									
		1/2	1	2	3	4	5	6	7	8	9 und mehr
Rheinland-Pfalz											
Reg.-Bez. Koblenz											
Stadt- und Landkreise zusammen											
mit 1 Person	15	2 440	5 258	1 967	376	48	16	3	2	1	—
" 2 Personen	2	2 860	13 260	11 658	3 545	761	175	52	17	5	3
" 3 "	4	2 157	11 962	14 756	8 458	2 453	615	144	38	15	7
" 4 "	1	999	7 283	12 415	10 049	4 542	1 375	294	86	14	10
" 5 "	—	309	2 780	6 208	6 831	4 384	1 796	488	132	31	9
" 6 "	1	97	899	2 695	3 521	2 765	1 480	498	172	32	13
" 7 "	—	34	332	1 013	1 532	1 419	857	330	150	39	14
" 8 "	—	12	128	400	656	643	422	198	89	28	7
" 9 "	1	6	37	155	266	263	175	95	58	12	17
" 10 u. mehr Wohnparteien	—	—	33	120	201	199	160	83	41	21	24
insgesamt Personen	24	8 914	41 972	51 387	35 435	17 477	7 071	2 185	785	198	104
insgesamt	50	21 142	120 122	179 394	148 845	85 162	38 258	12 787	4 920	1 296	785
Stadtkreise											
mit 1 Person	3	189	414	102	14	3	1	—	—	—	—
" 2 Personen	—	273	1 255	1 065	206	24	4	1	1	—	—
" 3 "	—	159	1 018	1 320	581	76	6	2	—	—	—
" 4 "	—	78	558	995	655	163	25	3	—	—	—
" 5 "	—	28	184	428	358	159	34	5	1	1	1
" 6 "	—	7	67	156	137	66	30	7	—	2	—
" 7 "	—	3	24	67	61	29	14	10	3	—	—
" 8 "	—	1	7	20	26	23	14	7	3	—	—
" 9 "	—	1	6	12	13	3	8	—	1	—	—
" 10 u. mehr Wohnparteien	—	—	4	11	9	3	3	—	—	—	1
insgesamt Personen	3	739	3 537	4 176	2 060	549	139	35	9	3	2
insgesamt	3	1 744	9 853	14 105	8 253	2 568	790	213	61	17	21
Landkreise											
mit 1 Person	12	2 251	4 844	1 865	362	45	15	3	2	1	—
" 2 Personen	2	2 587	12 005	10 593	3 339	737	171	51	16	5	3
" 3 "	4	1 998	10 944	13 436	7 877	2 377	609	142	38	15	7
" 4 "	1	921	6 725	11 420	9 394	4 379	1 350	291	86	14	10
" 5 "	—	281	2 596	5 780	6 473	4 225	1 762	483	131	30	8
" 6 "	1	90	832	2 539	3 384	2 699	1 450	491	172	30	13
" 7 "	—	31	308	946	1 471	1 390	843	320	147	39	14
" 8 "	—	11	121	380	630	620	408	191	86	28	7
" 9 "	1	5	31	143	253	260	167	95	57	12	17
" 10 u. mehr Wohnparteien	—	—	29	109	192	196	157	83	41	21	23
insgesamt Personen	21	8 175	38 435	47 211	33 375	16 928	6 932	2 150	776	195	102
insgesamt	47	19 398	110 269	165 289	140 592	82 594	37 468	12 574	4 859	1 279	764
Reg.-Bez. Trier											
Stadt- und Landkreise zusammen											
mit 1 Person	2	549	1 325	679	176	34	12	3	1	2	1
" 2 Personen	3	770	3 554	3 221	1 423	413	109	39	28	6	2
" 3 "	—	582	3 415	4 751	3 409	1 245	358	104	37	10	7
" 4 "	—	358	2 525	4 877	4 754	2 203	780	226	67	14	6
" 5 "	—	119	1 180	3 007	4 061	2 613	1 045	311	84	35	15
" 6 "	—	35	427	1 579	2 579	1 992	987	336	123	23	12
" 7 "	—	19	157	633	1 394	1 194	735	323	104	36	10
" 8 "	—	3	68	304	573	573	449	189	69	31	15
" 9 "	—	1	35	122	258	289	196	98	53	24	20
" 10 u. mehr Wohnparteien	—	1	13	67	184	222	194	108	63	42	41
insgesamt Personen	5	2 437	12 699	19 240	18 811	10 778	4 865	1 737	629	223	129
insgesamt	8	6 248	39 335	74 067	86 674	56 350	28 174	10 701	4 047	1 591	1 059
Stadtkreise											
mit 1 Person	1	162	398	138	18	—	1	—	1	—	—
" 2 Personen	—	203	1 088	867	308	50	8	1	—	—	—
" 3 "	—	122	877	1 113	690	150	21	7	2	1	1
" 4 "	—	75	556	1 003	703	240	58	7	3	—	—
" 5 "	—	33	232	475	436	224	60	17	2	1	2
" 6 "	—	11	75	175	209	106	55	16	5	—	—
" 7 "	—	5	31	63	102	53	26	18	3	—	—
" 8 "	—	2	13	46	35	25	15	8	2	2	—
" 9 "	—	—	13	13	29	12	8	4	1	2	1
" 10 u. mehr Wohnparteien	—	—	2	7	21	11	2	1	2	4	2
insgesamt Personen	1	613	3 285	3 900	2 551	871	254	79	21	10	6
insgesamt	1	1 516	9 497	13 650	10 432	4 064	1 337	468	126	82	58

noch: 5. Wohnparteien in Normalwohnungen nach Zahl der von ihnen bewohnten Räume
(Wohnparteien nach ihrer Personenzahl und Zahl der bewohnten Räume)
Wohnungsinhaber, die als einzige Wohnpartei in einer Normalwohnung wohnen
Bundesgebiet, Länder, größere Verwaltungsbezirke, West-Berlin

Größe der Wohnparteien		Wohnparteien in bewohnten Räumen in Wohnungen bzw. Wohnungsteilen									
		½	1	2	3	4	5	6	7	8	9 und mehr
noch: Rheinland-Pfalz											
noch: Reg.-Bez. Trier											
Landkreise											
mit 1 Person	1	387	927	541	158	34	11	3	—	2	1
" 2 Personen	3	567	2 466	2 354	1 115	363	101	38	28	6	2
" 3 "	—	460	2 538	3 638	2 719	1 095	337	97	35	9	6
" 4 "	—	283	1 969	3 874	4 051	1 963	722	219	64	14	6
" 5 "	—	86	948	2 532	3 625	2 389	985	294	82	34	13
" 6 "	—	24	352	1 404	2 370	1 886	932	320	118	23	12
" 7 "	—	14	126	570	1 292	1 141	709	305	101	36	10
" 8 "	—	1	55	258	538	548	434	181	67	29	15
" 9 "	—	1	22	109	229	277	188	94	52	22	19
" 10 u. mehr	Wohnparteien	—	11	60	163	211	192	107	61	38	39
insgesamt	Personen	—	10	117	639	1 739	2 264	2 081	1 168	675	456
	Wohnparteien	4	1 824	9 414	15 340	16 260	9 907	4 611	1 658	608	213
	Personen	7	4 732	29 838	60 417	76 242	52 286	26 837	10 233	3 921	1 509
Reg.-Bez. Montabaur											
nur Landkreise											
mit 1 Person	2	627	1 572	595	105	17	1	—	—	—	—
" 2 Personen	3	609	3 658	3 389	1 000	189	47	11	2	2	—
" 3 "	3	453	3 285	4 116	2 423	622	164	23	4	2	—
" 4 "	2	238	2 012	3 636	2 789	1 273	355	53	7	3	1
" 5 "	—	57	677	1 807	1 857	1 236	435	102	20	1	—
" 6 "	—	8	241	706	918	726	388	93	18	5	3
" 7 "	—	3	75	252	354	345	198	52	23	9	3
" 8 "	—	2	26	100	145	141	86	39	16	3	2
" 9 "	—	—	9	54	64	52	24	17	4	—	3
" 10 u. mehr	Wohnparteien	—	6	24	46	29	27	16	9	1	8
insgesamt	Personen	—	66	253	499	316	295	170	96	10	94
	Wohnparteien	10	1 997	11 561	14 679	9 701	4 630	1 725	406	103	26
	Personen	25	4 526	32 502	50 839	40 036	22 216	9 095	2 370	673	154
Reg.-Bez. Rheinhessen											
Stadt- und Landkreise zusammen											
mit 1 Person	4	953	2 431	957	175	26	9	1	2	—	—
" 2 Personen	5	1 330	6 517	5 843	1 613	277	40	5	7	3	—
" 3 "	2	868	5 384	6 954	3 544	987	214	47	8	3	4
" 4 "	1	331	3 056	5 053	3 597	1 563	462	95	26	11	3
" 5 "	—	83	1 094	2 368	2 087	1 277	518	169	50	5	3
" 6 "	—	29	384	930	945	686	426	182	60	15	4
" 7 "	—	4	141	389	375	292	216	137	54	23	9
" 8 "	—	4	65	161	144	111	88	62	44	20	16
" 9 "	—	—	18	75	73	42	33	33	23	10	7
" 10 u. mehr	Wohnparteien	—	13	51	53	27	25	17	19	12	17
insgesamt	Personen	—	20	136	548	571	293	266	176	201	210
	Wohnparteien	12	3 604	19 103	22 781	12 606	5 288	2 031	748	293	102
	Personen	24	8 210	53 420	76 371	49 531	23 897	10 504	4 397	1 892	714
Stadtkreise											
mit 1 Person	3	418	1 008	300	40	8	1	1	—	—	—
" 2 Personen	4	619	3 036	2 668	590	61	8	1	—	1	—
" 3 "	—	345	2 385	3 080	1 290	246	29	5	—	—	1
" 4 "	1	96	1 177	1 957	1 109	312	67	17	—	1	—
" 5 "	—	23	361	774	567	223	67	21	3	—	1
" 6 "	—	8	111	264	233	109	49	13	8	—	1
" 7 "	—	2	38	108	103	50	31	11	4	—	1
" 8 "	—	1	20	36	35	14	7	8	5	2	2
" 9 "	—	—	1	24	13	7	4	3	3	—	—
" 10 u. mehr	Wohnparteien	—	1	15	21	5	4	2	4	2	1
insgesamt	Personen	—	11	155	224	56	45	20	43	21	12
	Wohnparteien	8	1 512	8 138	9 226	4 001	1 035	267	82	27	6
	Personen	15	3 260	21 860	29 573	15 101	4 466	1 355	457	201	43
Landkreise											
mit 1 Person	1	535	1 423	657	135	18	8	—	2	—	—
" 2 Personen	1	711	3 481	3 175	1 023	216	32	4	7	2	—
" 3 "	2	523	2 999	3 874	2 254	741	185	42	8	3	3
" 4 "	—	235	1 879	3 096	2 488	1 251	395	78	26	10	3
" 5 "	—	60	733	1 594	1 520	1 054	451	148	47	5	2
" 6 "	—	21	273	666	712	577	377	169	52	15	3
" 7 "	—	2	103	281	272	242	185	126	50	23	8
" 8 "	—	3	45	125	109	97	81	54	39	18	14
" 9 "	—	—	17	51	60	35	29	30	20	10	7
" 10 u. mehr	Wohnparteien	—	12	36	32	22	21	15	15	10	16
insgesamt	Personen	—	20	125	393	347	237	221	156	108	198
	Wohnparteien	4	2 092	10 965	13 555	8 605	4 253	1 764	666	266	96
	Personen	9	4 950	31 560	46 798	34 430	19 431	9 149	3 940	1 691	671

noch: 5. Wohnparteien in Normalwohnungen nach Zahl der von ihnen bewohnten Räume
(Wohnparteien nach ihrer Personenzahl und Zahl der bewohnten Räume)
Wohnungsinhaber, die als einzige Wohnpartei in einer Normalwohnung wohnen
Bundesgebiet, Länder, größere Verwaltungsbezirke, West-Berlin

Größe der Wohnparteien	Wohnparteien in bewohnten Räumen in Wohnungen bzw. Wohnungsteilen									
	1/2	1	2	3	4	5	6	7	8	9 und mehr

noch: Rheinland-Pfalz

Reg.-Bez. Pfalz

Stadt- und Landkreise zusammen

mit 1 Person	7	1 862	6 565	2 939	504	99	17	6	3	—	—
" 2 Personen	4	2 378	14 732	15 356	4 683	876	163	44	15	5	2
" 3 "	1	1 853	13 250	18 589	10 646	2 798	621	138	38	7	4
" 4 "	3	809	7 608	13 789	10 852	4 601	1 393	295	111	18	9
" 5 "	2	236	2 933	6 675	6 501	3 706	1 582	449	139	29	15
" 6 "	—	74	1 119	2 741	3 070	2 098	1 103	427	178	51	14
" 7 "	—	23	435	1 135	1 403	894	583	296	151	40	24
" 8 "	—	11	150	490	619	393	257	155	78	22	20
" 9 "	—	3	55	207	262	196	113	59	47	25	11
" 10 u. mehr Wohnparteien	—	4	55	178	283	175	97	32	34	24	31
" 10 u. mehr Personen	—	40	592	1 921	3 111	1 898	1 033	355	372	265	356
insgesamt Wohnparteien	17	7 253	46 902	62 099	38 823	15 836	5 929	1 901	794	221	130
insgesamt Personen	40	17 353	132 922	210 044	156 383	72 831	30 493	10 693	4 830	1 500	994

Städtkreise

mit 1 Person	3	844	2 623	995	137	13	—	1	1	—	—
" 2 Personen	3	980	6 389	6 933	1 732	199	35	10	—	1	—
" 3 "	—	679	4 994	8 300	4 048	707	105	10	2	—	—
" 4 "	1	263	2 495	5 201	3 887	1 104	212	42	14	1	1
" 5 "	2	76	781	2 101	2 068	797	271	63	17	1	5
" 6 "	—	21	285	773	838	406	164	47	25	6	—
" 7 "	—	5	118	297	369	157	95	35	18	6	3
" 8 "	—	3	36	132	164	82	33	20	11	2	2
" 9 "	—	—	13	68	73	39	14	5	5	2	2
" 10 u. mehr Wohnparteien	—	2	9	44	80	44	17	2	5	3	2
" 10 u. mehr Personen	—	20	98	474	882	485	190	23	53	32	23
insgesamt Wohnparteien	9	2 873	17 743	24 844	13 396	3 548	946	235	98	24	15
insgesamt Personen	23	6 478	47 307	79 929	52 095	15 960	4 817	1 289	610	161	107

Landkreise

mit 1 Person	4	1 018	3 942	1 944	367	86	17	5	2	—	—
" 2 Personen	1	1 398	8 343	8 423	2 951	677	128	34	15	4	2
" 3 "	1	1 174	8 256	10 289	6 598	2 091	516	128	36	5	4
" 4 "	2	546	5 113	8 588	6 965	3 497	1 181	253	97	17	8
" 5 "	—	160	2 152	4 574	4 433	2 909	1 311	386	122	28	10
" 6 "	—	53	834	1 968	2 232	1 692	939	380	153	45	14
" 7 "	—	18	317	838	1 034	737	488	261	133	34	21
" 8 "	—	8	114	358	455	311	224	135	67	20	18
" 9 "	—	3	42	139	189	157	99	54	42	23	9
" 10 u. mehr Wohnparteien	—	2	46	134	203	131	80	30	29	21	29
" 10 u. mehr Personen	—	20	494	1 447	2 229	1 413	843	332	319	233	333
insgesamt Wohnparteien	8	4 380	29 159	37 255	25 427	12 288	4 983	1 666	696	197	115
insgesamt Personen	17	10 875	85 615	130 115	104 288	56 871	25 676	9 404	4 220	1 339	887

Rheinland-Pfalz

Stadt- und Landkreise zusammen

mit 1 Person	30	6 431	17 151	7 137	1 336	224	55	13	8	3	1
" 2 Personen	17	7 947	41 721	39 467	12 264	2 516	534	151	69	21	7
" 3 "	10	5 913	37 296	49 166	28 480	8 105	1 972	456	125	37	22
" 4 "	7	2 735	22 484	39 770	32 041	14 182	4 365	963	297	60	29
" 5 "	2	804	8 664	20 065	21 337	13 216	5 376	1 519	425	101	42
" 6 "	1	243	3 070	8 651	11 033	8 267	4 384	1 536	551	126	46
" 7 "	—	83	1 140	3 422	5 058	4 144	2 589	1 138	482	147	60
" 8 "	—	32	437	1 455	2 137	1 861	1 302	643	296	104	60
" 9 "	1	10	154	613	923	842	541	302	185	71	58
" 10 u. mehr Wohnparteien	—	7	120	440	767	652	503	256	166	100	121
" 10 u. mehr Personen	—	70	1 282	4 724	8 309	7 001	5 433	2 774	1 815	1 098	1 440
insgesamt Wohnparteien	68	24 205	132 237	170 186	115 376	54 009	21 621	6 977	2 604	770	446
insgesamt Personen	147	57 479	378 301	590 715	481 469	260 456	116 524	40 948	16 362	5 255	3 545

Städtkreise

mit 1 Person	10	1 613	4 443	1 535	209	24	3	2	2	—	—
" 2 Personen	7	2 075	11 768	11 533	2 836	334	55	13	1	2	—
" 3 "	—	1 305	9 274	13 813	6 609	1 179	161	24	4	3	2
" 4 "	2	512	4 786	9 156	6 354	1 819	362	69	17	2	1
" 5 "	2	160	1 558	3 778	3 429	1 403	432	106	23	3	9
" 6 "	—	47	538	1 368	1 417	687	298	83	38	8	1
" 7 "	—	15	211	535	635	289	166	74	28	6	4
" 8 "	—	7	76	234	260	144	69	43	21	6	4
" 9 "	—	1	33	117	128	61	34	12	10	4	3
" 10 u. mehr Wohnparteien	—	2	16	77	131	63	26	5	11	9	6
" 10 u. mehr Personen	—	20	172	825	1 433	692	287	53	117	93	87
insgesamt Wohnparteien	21	5 737	32 703	42 146	22 008	6 003	1 606	431	155	43	30
insgesamt Personen	42	12 998	88 517	137 257	85 881	27 058	8 299	2 427	998	303	235

noch: 5. Wohnparteien in Normalwohnungen nach Zahl der von ihnen bewohnten Räume
(Wohnparteien nach ihrer Personenzahl und Zahl der bewohnten Räume)
Wohnungsinhaber, die als einzige Wohnpartei in einer Normalwohnung wohnen
Bundesgebiet, Länder, größere Verwaltungsbezirke, West-Berlin

Größe der Wohnparteien		Wohnparteien in bewohnten Räumen in Wohnungen bzw. Wohnungsteilen									
		1/2	1	2	3	4	5	6	7	8	9 und mehr
noch: Rheinland-Pfalz											
Landkreise											
mit 1 Person	20	4 818	12 708	5 602	1 127	200	52	11	6	3	1
" 2 Personen	10	5 872	29 933	27 934	9 428	2 182	479	138	68	19	7
" 3 "	10	4 608	28 022	35 353	21 871	6 926	1 811	432	121	34	20
" 4 "	5	2 223	17 698	30 614	25 687	12 363	4 003	894	280	58	28
" 5 "	—	644	7 106	16 287	17 908	11 813	4 944	1 413	402	98	33
" 6 "	1	196	2 532	7 283	9 616	7 580	4 086	1 453	513	118	45
" 7 "	—	68	929	2 887	4 423	3 855	2 423	1 064	454	141	56
" 8 "	—	25	361	1 221	1 877	1 717	1 233	600	275	98	56
" 9 "	1	9	121	496	795	781	507	290	175	67	55
" 10 u. mehr	—	5	104	363	636	589	477	251	155	91	115
insgesamt	47	18 468	99 534	128 040	93 368	48 006	20 015	6 546	2 449	727	416
Personen	105	44 481	289 784	453 458	395 588	233 398	108 225	38 521	15 364	4 952	3 310
Bayern											
Reg.-Bez. Oberbayern											
Stadt- und Landkreise zusammen											
mit 1 Person	112	2 212	8 198	1 963	351	70	20	2	4	—	1
" 2 Personen	40	2 691	26 415	19 163	3 642	637	131	35	16	5	2
" 3 "	12	1 667	21 201	30 705	10 225	2 041	431	87	26	5	7
" 4 "	14	769	11 263	23 277	13 018	3 934	1 014	230	64	20	6
" 5 "	1	264	4 290	10 775	9 190	4 565	1 561	429	118	35	13
" 6 "	—	106	1 534	4 320	5 005	3 541	1 704	597	179	43	31
" 7 "	—	38	548	1 669	2 263	2 135	1 333	643	218	50	24
" 8 "	—	8	217	684	1 046	1 105	964	523	210	71	27
" 9 "	1	5	78	297	497	522	494	415	184	61	32
" 10 u. mehr	—	2	54	198	373	452	590	578	379	176	206
insgesamt	180	7 762	73 798	93 051	45 610	19 002	8 242	3 539	1 398	466	349
Personen	298	18 022	207 190	327 274	199 081	100 658	51 567	25 875	11 192	4 106	3 875
Landkreise											
mit 1 Person	59	1 247	5 026	1 031	157	31	7	1	3	—	—
" 2 Personen	24	1 355	16 116	12 029	1 956	247	42	8	3	2	1
" 3 "	8	674	10 931	18 408	5 348	738	114	14	7	—	—
" 4 "	9	252	4 894	11 989	5 962	1 286	207	37	5	—	—
" 5 "	1	77	1 560	4 624	3 417	1 230	329	70	10	7	—
" 6 "	—	24	491	1 510	1 535	745	252	71	15	4	3
" 7 "	—	9	161	536	579	349	164	68	18	4	4
" 8 "	—	3	56	193	273	174	99	48	21	8	4
" 9 "	—	2	17	75	124	80	57	39	18	5	3
" 10 u. mehr	—	1	15	59	83	71	63	39	29	18	23
insgesamt	101	3 644	39 267	50 454	19 434	4 951	1 334	395	129	48	38
Personen	172	7 631	102 264	167 054	78 507	23 842	7 578	2 635	983	430	485
Landkreise											
mit 1 Person	53	965	3 172	932	194	39	13	1	1	—	1
" 2 Personen	16	1 336	10 299	7 134	1 686	390	89	27	13	3	1
" 3 "	4	993	10 270	12 297	4 877	1 303	317	73	19	5	7
" 4 "	5	517	6 369	11 288	7 056	2 648	807	193	59	20	6
" 5 "	—	187	2 730	6 151	5 773	3 335	1 232	359	108	28	13
" 6 "	—	82	1 043	2 810	3 470	2 796	1 452	526	164	39	28
" 7 "	—	29	387	1 133	1 684	1 786	1 169	575	200	46	20
" 8 "	—	5	161	491	773	931	865	475	189	63	23
" 9 "	1	3	61	222	373	442	437	376	166	56	29
" 10 u. mehr	—	1	39	139	290	381	527	539	350	158	183
insgesamt	79	4 118	34 531	42 597	26 176	14 051	6 908	3 144	1 269	418	311
Personen	126	10 391	104 926	160 220	120 574	76 816	43 989	23 240	10 209	3 676	3 390
Reg.-Bez. Niederbayern											
Stadt- und Landkreise zusammen											
mit 1 Person	22	607	2 030	541	91	17	6	2	—	—	—
" 2 Personen	6	1 085	6 802	4 212	1 039	194	58	17	6	—	1
" 3 "	6	906	7 391	7 890	3 180	828	210	42	15	4	1
" 4 "	4	536	5 387	7 915	5 009	1 773	551	104	44	4	2
" 5 "	—	228	2 750	5 217	4 379	2 127	892	205	68	17	14
" 6 "	1	109	1 341	2 654	2 775	1 830	941	294	104	22	8
" 7 "	—	38	591	1 328	1 618	1 228	789	342	92	35	18
" 8 "	—	11	280	644	847	720	568	287	114	40	17
" 9 "	—	5	113	311	371	415	342	201	74	41	14
" 10 u. mehr	—	3	76	249	347	372	371	264	212	116	93
insgesamt	39	3 528	26 761	30 961	19 656	9 504	4 728	1 758	729	279	168
Personen	74	9 866	89 360	126 210	95 459	53 728	30 248	12 774	5 830	2 537	1 703

noch: 5. Wohnparteien in Normalwohnungen nach Zahl der von ihnen bewohnten Räume
(Wohnparteien nach ihrer Personenzahl und Zahl der bewohnten Räume)
Wohnungsinhaber, die als einzige Wohnpartei in einer Normalwohnung wohnen
Bundesgebiet, Länder, größere Verwaltungsbezirke, West-Berlin

Größe der Wohnparteien	Wohnparteien in bewohnten Räumen in Wohnungen bzw. Wohnungsteilen									
	1/2	1	2	3	4	5	6	7	8	9 und mehr

noch: Bayern
noch: Reg.-Bez. Niederbayern
Stadtkreise

mit 1 Person	7	150	527	115	11	-	-	-	-	-
" 2 Personen	2	225	1 714	976	128	14	2	2	-	-
" 3 "	2	171	1 580	1 681	417	51	9	2	-	-
" 4 "	-	74	900	1 431	661	98	21	6	-	-
" 5 "	-	31	376	719	448	143	41	7	5	1
" 6 "	-	13	153	274	241	111	25	8	-	1
" 7 "	-	5	41	121	119	45	29	10	6	1
" 8 "	-	-	24	45	62	35	24	11	4	-
" 9 "	-	-	7	26	22	16	12	10	2	2
" 10 u. mehr Wohnparteien	-	1	5	25	33	18	11	7	9	3
" 10 u. mehr Personen	-	11	51	273	350	193	122	77	101	37
insgesamt Wohnparteien	11	670	5 327	5 413	2 142	531	174	63	26	8
insgesamt Personen	17	1 688	15 686	19 787	9 725	2 886	1 095	442	218	73

Landkreise

mit 1 Person	15	457	1 503	426	80	17	6	2	-	-
" 2 Personen	4	860	5 088	3 236	911	180	56	15	6	1
" 3 "	4	735	5 811	6 209	2 763	777	201	40	15	1
" 4 "	4	462	4 487	6 484	4 348	1 675	530	98	44	2
" 5 "	-	197	2 374	4 498	3 931	1 984	851	198	63	13
" 6 "	1	96	1 188	2 380	2 534	1 719	916	286	104	8
" 7 "	-	33	550	1 207	1 499	1 183	760	332	86	18
" 8 "	-	11	256	599	785	685	544	276	110	17
" 9 "	-	5	106	285	349	399	330	191	72	14
" 10 u. mehr Wohnparteien	-	2	71	224	314	354	360	257	203	91
" 10 u. mehr Personen	-	23	764	2 386	3 378	3 848	3 919	2 831	2 310	1 321
insgesamt Wohnparteien	28	2 858	21 434	25 548	17 514	8 973	4 554	1 695	703	271
insgesamt Personen	57	8 178	73 674	106 423	85 734	50 842	29 153	12 332	5 612	2 464

Reg.-Bez. Oberpfalz
Stadt- und Landkreise zusammen

mit 1 Person	19	713	2 306	581	72	13	4	2	-	1
" 2 Personen	10	1 061	7 264	4 437	853	161	24	9	-	-
" 3 "	7	891	7 718	8 916	2 807	590	110	30	5	1
" 4 "	2	501	5 769	9 101	4 512	1 426	347	77	17	-
" 5 "	2	230	2 874	5 822	4 182	1 818	559	151	41	4
" 6 "	1	96	1 303	3 230	2 890	1 606	635	214	60	6
" 7 "	2	27	589	1 549	1 620	1 221	559	179	67	14
" 8 "	-	17	235	727	911	703	447	201	75	11
" 9 "	-	4	120	361	421	390	270	134	60	18
" 10 u. mehr Wohnparteien	2	3	70	260	378	339	315	192	109	56
" 10 u. mehr Personen	20	34	796	2 883	4 133	3 697	3 456	2 122	1 195	617
insgesamt Wohnparteien	45	3 543	28 248	34 984	18 646	8 267	3 270	1 189	434	139
insgesamt Personen	118	9 633	93 131	143 888	93 047	47 913	21 750	8 646	3 452	1 227

Stadtkreise

mit 1 Person	2	290	1 192	244	22	5	-	-	-	-
" 2 Personen	2	384	2 971	1 921	308	34	2	1	-	-
" 3 "	-	288	2 841	3 553	982	130	16	2	-	-
" 4 "	-	130	1 772	2 896	1 348	262	45	6	1	-
" 5 "	-	48	676	1 432	990	310	50	17	5	1
" 6 "	1	12	234	579	469	197	60	21	5	2
" 7 "	-	6	96	233	223	133	45	14	5	1
" 8 "	-	1	32	95	134	67	39	17	5	1
" 9 "	-	1	18	48	52	41	24	10	2	1
" 10 u. mehr Wohnparteien	-	1	10	24	40	35	21	26	8	6
" 10 u. mehr Personen	-	12	151	288	468	400	223	291	89	86
insgesamt Wohnparteien	5	1 161	9 842	11 025	4 568	1 214	302	114	31	12
insgesamt Personen	12	2 825	28 770	40 074	20 309	6 479	1 908	858	241	127

Landkreise

mit 1 Person	17	423	1 114	337	50	6	4	2	-	1
" 2 Personen	8	677	4 293	2 516	545	27	22	8	-	-
" 3 "	7	603	4 877	5 363	1 825	472	94	28	5	1
" 4 "	2	371	3 997	6 205	3 164	1 164	302	71	16	2
" 5 "	2	182	2 198	4 390	3 192	1 508	509	134	36	9
" 6 "	-	84	1 069	2 651	2 421	1 409	575	193	55	12
" 7 "	2	21	493	1 316	1 397	1 088	514	165	62	17
" 8 "	-	16	203	632	777	636	408	184	70	20
" 9 "	-	3	102	313	369	349	246	124	58	18
" 10 u. mehr Wohnparteien	2	2	60	236	338	304	294	166	101	53
" 10 u. mehr Personen	20	22	645	2 595	3 665	3 297	3 233	1 831	1 106	595
insgesamt Wohnparteien	40	2 382	18 406	23 959	14 078	7 053	2 968	1 075	403	131
insgesamt Personen	106	6 808	64 361	103 814	72 738	41 434	19 842	7 788	3 211	1 161

noch: 5. Wohnparteien in Normalwohnungen nach Zahl der von ihnen bewohnten Räume
(Wohnparteien nach ihrer Personenzahl und Zahl der bewohnten Räume)
Wohnungsinhaber, die als einzige Wohnpartei in einer Normalwohnung wohnen
Bundesgebiet, Länder, größere Verwaltungsbezirke, West-Berlin

Größe der Wohnparteien		Wohnparteien in ... bewohnten Räumen in Wohnungen bzw. Wohnungsteilen										
		1/2	1	2	3	4	5	6	7	8	9	10 und mehr
noch: Bayern Reg.-Bez. Oberfranken Stadt- und Landkreise zusammen												
mit 1 Person	22	952	3 762	887	100	15	3	1	2	-	-	-
" 2 Personen	14	1 269	11 340	7 665	1 387	215	40	9	2	1	-	-
" 3 "	5	885	10 604	13 180	4 379	945	151	33	16	3	3	3
" 4 "	2	468	6 706	11 101	6 285	1 958	434	104	29	5	1	1
" 5 "	-	166	2 965	6 039	4 805	2 300	752	161	37	10	6	6
" 6 "	1	57	1 172	2 799	2 807	1 779	726	247	63	17	4	4
" 7 "	-	22	494	1 121	1 331	1 026	509	188	67	19	9	9
" 8 "	-	11	219	498	594	545	329	126	41	19	9	9
" 9 "	1	-	74	165	266	207	163	86	29	10	4	4
" 10 u. mehr	-	3	63	155	230	186	116	62	39	22	30	30
insgesamt	45	3 833	37 399	43 610	22 184	9 176	3 223	1 017	325	106	66	66
Personen	88	9 464	113 490	162 161	100 957	48 696	19 298	6 593	2 215	804	592	592
Stadtkreise												
mit 1 Person	18	450	1 814	367	30	7	1	-	1	-	-	-
" 2 Personen	9	499	5 045	3 409	445	53	9	-	-	-	-	-
" 3 "	2	320	4 203	5 440	1 471	188	21	3	1	1	-	-
" 4 "	1	159	2 267	4 174	1 908	357	64	7	2	1	-	-
" 5 "	-	57	880	1 844	1 239	371	73	15	4	-	1	1
" 6 "	-	15	294	749	599	260	78	19	7	2	-	-
" 7 "	-	4	112	274	282	140	59	19	4	1	-	-
" 8 "	-	2	49	119	117	66	43	13	5	2	-	-
" 9 "	1	-	11	44	55	20	12	8	4	1	-	-
" 10 u. mehr	-	-	10	41	45	36	15	7	3	3	3	3
insgesamt	31	1 506	14 685	16 461	6 191	1 498	375	91	31	11	4	4
Personen	55	3 463	41 133	57 628	26 645	7 604	2 196	616	211	82	38	38
Landkreise												
mit 1 Person	4	502	1 948	520	70	8	2	1	1	-	-	-
" 2 Personen	5	770	6 295	4 256	942	162	31	9	2	1	-	-
" 3 "	3	565	6 401	7 740	2 908	757	130	30	15	2	3	3
" 4 "	1	309	4 439	6 927	4 377	1 601	370	97	27	4	1	1
" 5 "	-	109	2 085	4 195	3 566	1 929	679	146	33	10	5	5
" 6 "	1	42	878	2 050	2 208	1 519	648	228	56	15	4	4
" 7 "	-	18	382	847	1 049	886	450	169	63	18	9	9
" 8 "	-	9	170	379	477	479	286	113	36	17	9	9
" 9 "	-	-	63	121	211	187	151	78	25	9	4	4
" 10 u. mehr	-	3	53	114	185	150	101	55	36	19	27	27
insgesamt	14	2 327	22 714	27 149	15 993	7 678	2 848	926	294	95	62	62
Personen	33	6 001	72 357	104 533	74 312	41 092	17 102	5 977	2 004	722	554	554
Reg.-Bez. Mittelfranken Stadt- und Landkreise zusammen												
mit 1 Person	32	830	3 944	1 437	177	30	8	2	1	-	-	-
" 2 Personen	15	899	11 866	13 011	2 181	237	41	10	-	-	1	1
" 3 "	11	570	9 494	18 898	7 293	1 177	223	42	4	1	3	3
" 4 "	3	275	5 371	13 876	9 119	2 627	599	98	21	3	6	6
" 5 "	1	108	2 166	6 499	6 266	2 893	926	215	37	9	6	6
" 6 "	-	47	804	2 646	3 071	2 036	863	265	65	22	6	6
" 7 "	-	8	297	1 091	1 379	1 125	642	251	65	19	12	12
" 8 "	-	5	96	448	574	518	337	173	68	22	7	7
" 9 "	-	1	47	182	243	240	185	116	41	13	7	7
" 10 u. mehr	-	1	37	145	197	184	150	120	64	38	33	33
insgesamt	62	2 744	34 122	58 233	30 500	11 067	3 974	1 292	366	127	78	78
Personen	112	6 376	96 984	202 530	131 220	57 405	23 429	8 692	2 744	1 064	723	723
Stadtkreise												
mit 1 Person	19	448	2 448	837	99	13	4	-	-	-	-	-
" 2 Personen	8	435	7 189	8 462	1 081	83	15	3	-	-	-	-
" 3 "	2	242	5 274	11 748	3 900	346	46	6	-	-	-	-
" 4 "	2	102	2 537	7 553	4 420	764	106	13	3	-	-	-
" 5 "	-	27	867	3 034	2 533	691	182	35	5	1	-	-
" 6 "	-	16	285	1 027	1 019	431	139	34	8	2	2	2
" 7 "	-	4	99	410	426	217	92	44	4	2	-	-
" 8 "	-	2	32	170	189	91	46	21	8	3	2	2
" 9 "	-	-	15	64	72	42	27	13	8	1	2	2
" 10 u. mehr	-	1	11	63	62	35	22	15	10	3	4	4
insgesamt	31	1 277	18 757	33 368	13 801	2 713	679	184	46	12	10	10
Personen	49	2 738	50 049	110 056	56 247	13 312	3 836	1 204	355	103	100	100

noch: 5. Wohnparteien in Normalwohnungen nach Zahl der von ihnen bewohnten Räume
(Wohnparteien nach ihrer Personenzahl und Zahl der bewohnten Räume)
Wohnungsinhaber, die als einzige Wohnpartei in einer Normalwohnung wohnen
Bundesgebiet, Länder, größere Verwaltungsbezirke, West-Berlin

Größe der Wohnparteien		Wohnparteien in bewohnten Räumen in Wohnungen bzw. Wohnungsteilen									
		1/2	1	2	3	4	5	6	7	8	9 und mehr
noch: Bayern											
noch: Reg.-Bez. Mittelfranken											
Landkreise											
mit 1 Person	13	382	1 496	600	78	17	4	2	1	-	-
" 2 Personen	7	464	4 677	4 549	1 100	154	26	7	-	-	1
" 3 "	9	328	4 220	7 150	3 393	831	177	36	4	1	1
" 4 "	1	173	2 834	6 323	4 699	1 863	493	85	18	3	3
" 5 "	1	81	1 289	3 465	3 733	2 202	744	180	32	8	6
" 6 "	-	31	519	1 619	2 052	1 605	724	231	57	20	4
" 7 "	-	4	198	681	953	908	550	207	61	17	12
" 8 "	-	3	64	278	385	427	291	152	60	19	7
" 9 "	-	1	32	118	171	198	158	103	33	12	5
" 10 u. mehr	-	-	26	82	135	149	128	105	54	35	29
insgesamt	31	1 467	15 365	24 865	16 699	8 354	3 295	1 108	320	115	68
Personen	63	3 638	46 935	92 474	74 973	44 093	19 593	7 488	2 389	961	623
Reg.-Bez. Unterfranken											
Stadt- und Landkreise zusammen											
mit 1 Person	27	510	2 295	884	130	16	1	2	1	-	-
" 2 Personen	12	781	7 095	6 534	1 623	303	54	29	5	1	-
" 3 "	3	617	7 104	10 760	5 048	1 071	221	60	19	4	2
" 4 "	1	297	5 138	10 763	7 676	2 682	648	146	25	10	6
" 5 "	2	107	2 375	6 333	6 331	3 345	1 058	245	68	16	12
" 6 "	2	42	954	2 845	3 679	2 509	1 107	307	92	24	13
" 7 "	-	16	351	1 170	1 742	1 515	759	293	112	27	13
" 8 "	-	3	126	494	727	745	455	200	92	30	10
" 9 "	-	2	71	188	331	320	224	124	64	30	18
" 10 u. mehr	-	5	34	135	225	239	191	137	77	46	52
insgesamt	47	2 380	25 543	40 106	27 512	12 745	4 718	1 543	555	188	126
Personen	86	6 105	80 448	153 330	126 418	68 389	28 354	10 162	3 987	1 508	1 214
Landkreise											
mit 1 Person	13	163	591	194	29	4	-	-	-	-	-
" 2 Personen	3	235	2 180	2 201	398	37	8	3	1	-	-
" 3 "	2	127	1 853	3 292	1 308	143	16	-	-	-	-
" 4 "	-	48	1 060	2 802	1 732	316	55	3	-	1	1
" 5 "	1	15	401	1 236	1 127	328	85	13	5	-	1
" 6 "	-	7	146	430	482	223	74	16	8	2	1
" 7 "	-	2	53	144	203	123	40	13	4	1	2
" 8 "	-	1	22	63	91	70	43	9	4	3	1
" 9 "	-	-	15	25	38	23	12	5	3	1	1
" 10 u. mehr	-	3	7	19	18	25	17	9	10	3	2
insgesamt	19	601	6 328	10 406	5 426	1 292	350	71	35	11	9
Personen	30	1 377	18 400	36 391	22 925	6 643	2 089	482	271	94	71
Landkreise											
mit 1 Person	14	347	1 704	690	101	12	1	2	1	-	-
" 2 Personen	9	546	4 915	4 333	1 225	266	46	26	4	1	-
" 3 "	1	490	5 251	7 468	3 740	928	205	60	19	4	2
" 4 "	1	249	4 078	7 961	5 944	2 366	593	143	25	9	5
" 5 "	1	92	1 974	5 097	5 204	3 017	973	232	63	16	11
" 6 "	2	35	808	2 415	3 197	2 286	1 033	291	84	22	12
" 7 "	-	14	298	1 026	1 392	1 392	719	280	108	26	11
" 8 "	-	2	104	431	636	675	412	191	88	27	9
" 9 "	-	2	56	163	293	297	212	119	61	29	17
" 10 u. mehr	-	2	27	116	207	214	174	128	67	43	50
insgesamt	28	1 779	19 215	29 700	22 086	11 453	4 368	1 472	520	177	117
Personen	56	4 728	62 048	116 939	103 493	61 746	26 265	9 680	3 716	1 414	1 143
Reg.-Bez. Schwaben											
Stadt- und Landkreise zusammen											
mit 1 Person	31	813	2 580	993	173	20	5	2	-	-	1
" 2 Personen	23	1 107	8 059	7 847	1 848	329	89	15	6	2	-
" 3 "	5	623	7 045	12 298	5 769	1 474	268	54	15	5	2
" 4 "	1	300	4 398	10 357	8 057	3 298	803	131	23	6	4
" 5 "	1	124	1 809	5 316	6 024	3 736	1 307	285	45	6	5
" 6 "	-	37	669	2 272	3 387	2 877	1 315	342	83	13	3
" 7 "	-	9	297	963	1 616	1 656	1 067	372	90	27	6
" 8 "	-	3	122	410	732	887	644	286	82	29	9
" 9 "	-	3	30	173	290	339	351	176	70	29	16
" 10 u. mehr	-	1	32	143	225	302	337	194	132	54	83
insgesamt	61	3 020	25 041	40 772	28 121	14 918	6 186	2 135	1 485	648	1 163
Personen	101	7 064	74 150	148 350	126 052	79 202	38 047	12 806	4 273	1 481	1 487

noch: 5. Wohnparteien in Normalwohnungen nach Zahl der von ihnen bewohnten Räume
(Wohnparteien nach ihrer Personenzahl und Zahl der bewohnten Räume)
Wohnungsinhaber, die als einzige Wohnpartei in einer Normalwohnung wohnen
Bundesgebiet, Länder, größere Verwaltungsbezirke, West-Berlin

Größe der Wohnparteien	Wohnparteien in bewohnten Räumen in Wohnungen bzw. Wohnungsteilen										
	1/2	1	2	3	4	5	6	7	8	9	10 und mehr

noch: Bayern

noch: Reg.-Bez. Schwaben
Stadtkreise

mit 1 Person	8	381	1 111	323	39	4	—	—	—	—	—
" 2 Personen	9	471	3 964	3 690	585	55	12	2	—	—	—
" 3 "	1	228	2 915	5 715	2 080	248	39	7	1	2	—
" 4 "	—	71	1 456	4 167	2 647	531	100	11	4	—	1
" 5 "	—	23	490	1 729	1 644	523	135	35	3	1	1
" 6 "	—	6	156	629	717	328	119	34	10	1	—
" 7 "	—	—	46	247	335	180	89	31	9	2	—
" 8 "	—	—	22	87	138	82	60	18	9	4	1
" 9 "	—	—	4	33	48	36	22	11	10	3	2
" 10 u. mehr	—	—	5	25	42	35	33	20	14	5	8
insgesamt	18	1 180	10 169	16 645	8 275	2 022	609	169	60	18	133
Personen	29	2 442	27 580	56 925	34 893	10 182	3 592	1 129	475	144	1 168

Landkreise

mit 1 Person	23	432	1 469	670	134	16	5	2	—	—	1
" 2 Personen	14	636	4 095	4 157	1 263	274	77	13	6	2	—
" 3 "	4	395	4 130	6 583	3 689	1 226	229	47	14	3	2
" 4 "	1	229	2 942	6 190	5 410	2 767	703	120	19	6	3
" 5 "	1	101	1 319	3 587	4 380	3 213	1 172	250	42	5	4
" 6 "	—	31	513	1 643	2 670	2 549	1 196	308	73	12	3
" 7 "	—	9	251	716	1 281	1 476	978	341	81	25	6
" 8 "	—	3	100	323	594	805	584	268	73	25	8
" 9 "	—	3	26	140	242	303	329	165	60	26	14
" 10 u. mehr	—	1	27	118	183	267	304	174	118	49	75
insgesamt	43	1 840	14 872	24 127	19 846	12 896	5 577	1 688	486	153	1 116
Personen	72	4 622	46 570	91 425	91 159	69 020	34 455	11 677	3 798	1 337	13 119

Stadt- und Landkreis Lindau
Stadt- und Landkreis zusammen

mit 1 Person	1	62	205	135	27	8	1	—	—	—	1
" 2 Personen	—	66	596	732	263	80	15	6	3	2	1
" 3 "	—	43	413	850	536	223	61	13	2	—	—
" 4 "	—	12	219	595	612	305	104	33	7	—	—
" 5 "	—	4	81	283	382	292	134	47	19	3	—
" 6 "	—	—	32	104	188	178	130	55	14	4	—
" 7 "	—	—	10	29	69	88	85	45	23	6	1
" 8 "	—	1	4	12	34	36	46	33	11	7	—
" 9 "	—	—	—	4	11	24	27	23	13	4	1
" 10 u. mehr	—	—	2	1	3	11	13	19	19	6	3
insgesamt	1	188	1 562	2 745	2 125	1 245	616	274	111	32	7
Personen	1	399	4 231	8 913	8 535	5 820	3 423	1 737	801	244	54

Stadtkreis

mit 1 Person	1	32	49	20	1	—	—	—	—	—	1
" 2 Personen	—	27	262	257	53	9	—	—	1	1	1
" 3 "	—	29	210	382	149	29	3	—	—	—	—
" 4 "	—	8	104	263	238	50	10	—	1	—	—
" 5 "	—	2	27	118	123	48	7	4	2	—	—
" 6 "	—	—	14	31	63	27	11	—	1	—	—
" 7 "	—	—	2	8	23	12	6	2	—	—	—
" 8 "	—	—	—	3	7	5	2	2	1	—	—
" 9 "	—	—	—	2	3	7	—	1	1	—	—
" 10 u. mehr	—	—	—	1	1	1	—	—	—	—	1
insgesamt	1	98	668	1 084	661	188	39	9	7	1	3
Personen	1	215	1 852	3 606	2 754	904	208	59	39	2	16

Landkreis

mit 1 Person	—	30	156	115	26	8	1	—	—	—	—
" 2 Personen	—	39	334	475	210	71	15	6	2	1	—
" 3 "	—	14	203	468	387	194	58	13	2	—	—
" 4 "	—	4	115	332	374	255	94	33	6	—	—
" 5 "	—	2	54	165	259	244	127	43	17	3	—
" 6 "	—	—	18	73	125	151	119	55	13	4	—
" 7 "	—	—	8	21	46	76	79	43	23	6	1
" 8 "	—	1	4	9	27	31	44	31	10	7	—
" 9 "	—	—	—	2	8	17	27	22	12	4	1
" 10 u. mehr	—	—	2	1	2	10	13	19	19	6	2
insgesamt	—	90	894	1 661	1 464	1 057	577	265	104	31	4
Personen	—	184	2 379	5 307	5 781	4 916	3 215	1 678	762	242	38

noch: 5. Wohnparteien in Normalwohnungen nach Zahl der von ihnen bewohnten Räume
(Wohnparteien nach ihrer Personenzahl und Zahl der bewohnten Räume)
Wohnungsinhaber, die als einzige Wohnpartei in einer Normalwohnung wohnen
Bundesgebiet, Länder, größere Verwaltungsbezirke, West-Berlin

Größe der Wohnparteien		Wohnparteien in bewohnten Räumen in Wohnungen bzw. Wohnungsteilen									
		1/2	1	2	3	4	5	6	7	8	9 und mehr
Bayern											
Stadt- und Landkreise zusammen											
mit 1 Person	266	6 699	25 320	7 421	1 121	189	48	13	8	—	4
" 2 Personen	120	8 959	79 437	63 601	12 836	2 156	452	130	38	11	5
" 3 "	49	6 202	70 970	103 497	39 237	8 349	1 675	361	102	22	17
" 4 "	27	3 158	44 251	86 985	54 288	18 003	4 500	923	230	50	22
" 5 "	7	1 231	19 310	46 284	41 559	21 076	7 189	1 738	433	106	60
" 6 "	5	494	7 809	20 870	23 802	16 356	7 421	2 321	660	157	71
" 7 "	2	158	3 177	8 920	11 638	9 994	5 743	2 313	734	202	97
" 8 "	—	59	1 299	3 917	5 465	5 259	3 790	1 829	693	240	92
" 9 "	2	20	533	1 681	2 430	2 457	2 056	1 275	535	207	110
" 10 u. mehr Personen	2	18	368	1 286	1 978	2 085	2 083	1 566	1 031	513	356
insgesamt	480	26 998	252 474	344 462	194 354	85 924	34 957	12 469	4 464	1 508	1 034
Personen	878	66 929	758 984	1 272 656	880 769	461 811	216 116	87 285	34 494	12 971	10 745
Landkreise											
mit 1 Person	127	3 161	12 758	3 131	388	64	12	1	4	—	1
" 2 Personen	57	3 631	39 441	32 945	4 954	532	90	19	5	3	2
" 3 "	17	2 079	29 807	50 219	15 655	1 873	264	34	9	3	—
" 4 "	12	844	14 990	35 275	18 916	3 664	608	83	16	2	2
" 5 "	2	280	5 277	14 736	11 521	3 644	902	196	39	11	5
" 6 "	1	93	1 773	5 229	5 125	2 322	758	203	54	12	8
" 7 "	—	30	610	1 973	2 190	1 199	524	201	50	13	7
" 8 "	—	9	237	775	1 011	590	356	139	57	22	9
" 9 "	1	3	87	317	414	265	166	97	48	14	9
" 10 u. mehr Personen	—	7	63	256	324	256	182	123	83	37	49
insgesamt	217	10 137	105 043	144 856	60 498	14 409	3 862	1 096	365	117	92
Personen	365	22 379	285 734	491 521	252 005	71 852	22 502	7 425	2 793	994	1 036
Landkreise											
mit 1 Person	139	3 538	12 562	4 290	733	125	36	12	4	—	3
" 2 Personen	63	5 328	39 996	30 656	7 882	1 624	362	111	33	8	3
" 3 "	32	4 123	41 163	53 278	23 582	6 476	1 411	327	93	19	17
" 4 "	15	2 314	29 261	51 710	35 372	14 339	3 892	840	214	48	20
" 5 "	5	951	14 033	31 548	30 038	17 432	6 287	1 542	394	95	55
" 6 "	4	401	6 036	15 641	18 677	14 034	6 663	2 118	606	145	63
" 7 "	2	128	2 567	6 947	9 448	8 795	5 219	2 112	684	189	90
" 8 "	—	50	1 062	3 142	4 454	4 669	3 434	1 690	636	218	83
" 9 "	1	17	446	1 364	2 016	2 192	1 890	1 178	487	193	101
" 10 u. mehr Personen	2	11	305	1 030	1 654	1 829	1 901	1 443	948	476	507
insgesamt	263	16 861	147 431	199 606	133 856	71 515	31 095	20 625	15 961	5 563	6 713
Personen	513	44 550	473 250	781 135	628 764	389 959	193 614	79 860	31 701	11 977	9 709
Baden - Württemberg											
Lds. - Bez. Württemberg d. ehem. Landes Württemberg - Baden											
Stadt- und Landkreise zusammen											
mit 1 Person	27	1 510	8 073	4 617	613	76	14	1	—	—	—
" 2 Personen	26	1 568	19 224	32 433	6 674	727	111	16	4	—	—
" 3 "	12	1 038	14 892	40 931	21 847	2 947	392	76	20	—	2
" 4 "	6	503	8 583	31 034	27 081	6 761	1 121	216	40	6	4
" 5 "	—	167	3 082	12 786	15 265	6 828	1 612	325	90	18	5
" 6 "	—	52	1 144	4 536	6 661	4 327	1 571	416	94	24	8
" 7 "	—	13	423	1 709	2 620	2 161	1 080	372	104	31	20
" 8 "	—	2	176	654	1 050	1 040	625	307	79	29	16
" 9 "	—	1	58	269	440	444	286	171	64	24	22
" 10 u. mehr Personen	—	2	33	156	338	366	264	191	116	60	82
insgesamt	71	4 856	55 688	129 125	82 589	25 677	7 076	2 091	611	192	159
Personen	139	11 055	153 052	428 858	338 441	128 883	41 381	13 938	4 477	1 604	1 816
Landkreise											
mit 1 Person	12	483	1 810	929	129	15	1	—	—	—	—
" 2 Personen	11	452	5 916	11 844	2 021	166	27	1	—	—	—
" 3 "	5	196	3 711	13 358	7 125	614	72	20	—	—	—
" 4 "	1	81	1 543	8 789	7 791	1 381	170	30	6	1	—
" 5 "	—	17	417	2 929	3 798	1 316	260	60	16	4	—
" 6 "	—	6	151	875	1 499	773	250	51	6	4	—
" 7 "	—	1	41	259	486	334	156	56	13	4	—
" 8 "	—	—	17	113	180	135	82	43	10	7	3
" 9 "	—	—	6	39	86	62	41	22	2	1	1
" 10 u. mehr Personen	—	—	—	21	53	54	30	26	16	11	8
insgesamt	29	1 236	13 613	39 156	23 168	4 850	1 089	309	70	32	12
Personen	53	2 427	34 426	123 040	90 882	23 499	6 204	2 010	514	265	158

noch: 5. Wohnparteien in Normalwohnungen nach Zahl der von ihnen bewohnten Räume
(Wohnparteien nach ihrer Personenzahl und Zahl der bewohnten Räume)
Wohnungsinhaber, die als einzige Wohnpartei in einer Normalwohnung wohnen
Bundesgebiet, Länder, größere Verwaltungsbezirke, West-Berlin

Größe der Wohnparteien		Wohnparteien in bewohnten Räumen in Wohnungen bzw. Wohnungsteilen										
		1/2	1	2	3	4	5	6	7	8	9	10 und mehr
noch: Baden - Württemberg												
noch: Lds. - Bez. Württemberg d. ehem. Landes Württemberg - Baden												
Landkreise												
mit 1 Person	15	1 027	6 263	3 688	484	13	1	—	—	—	—	—
" 2 Personen	15	1 116	13 308	20 589	4 653	561	84	15	3	—	—	—
" 3 "	7	842	11 181	27 573	14 722	2 333	320	56	20	—	—	2
" 4 "	5	422	7 040	22 245	19 290	5 380	951	186	34	5	—	4
" 5 "	—	150	2 665	9 857	11 467	5 512	1 352	265	74	14	—	5
" 6 "	—	46	993	3 661	5 162	3 554	1 321	365	88	20	—	8
" 7 "	—	12	382	1 450	2 134	1 827	924	316	91	27	—	20
" 8 "	—	2	159	541	870	905	543	264	69	22	—	13
" 9 "	—	1	52	230	354	382	245	149	62	23	—	21
" 10 u. mehr Wohnparteien	—	2	32	135	285	312	234	165	100	49	—	74
" 10 u. mehr Personen	—	20	347	1 454	3 052	3 331	2 529	1 805	1 116	557	—	1 130
insgesamt Wohnparteien	42	3 620	42 075	89 969	59 421	20 827	5 987	1 782	541	160	—	147
insgesamt Personen	86	8 628	118 626	305 818	247 559	105 384	35 177	11 928	3 963	1 339	—	1 658
Lds. - Bez. Baden d. ehem. Landes Württemberg - Baden												
Stadt- und Landkreise zusammen												
mit 1 Person	12	1 704	5 992	1 945	205	27	5	1	—	—	—	—
" 2 Personen	8	2 396	18 579	16 713	2 685	244	38	15	1	—	—	1
" 3 "	11	1 728	16 682	25 064	8 490	1 144	139	25	12	6	—	3
" 4 "	3	761	9 886	19 876	11 253	2 420	413	69	12	5	—	4
" 5 "	2	261	3 758	9 173	7 516	2 648	640	120	34	9	—	4
" 6 "	—	74	1 299	3 646	3 639	1 865	652	147	36	10	—	5
" 7 "	2	26	494	1 460	1 645	1 025	438	143	47	13	—	7
" 8 "	—	5	159	610	725	463	251	93	42	8	—	13
" 9 "	—	—	61	273	318	218	118	53	24	7	—	8
" 10 u. mehr Wohnparteien	—	3	60	217	277	187	126	60	41	25	—	35
" 10 u. mehr Personen	—	30	634	2 336	3 021	2 019	1 354	660	459	289	—	464
insgesamt Wohnparteien	38	6 958	56 970	78 977	36 753	10 241	2 820	726	249	83	—	80
insgesamt Personen	97	16 725	165 237	277 701	158 669	52 917	16 752	4 746	1 812	650	—	766
Stadtkreise												
mit 1 Person	7	867	2 865	791	73	11	3	1	—	—	—	—
" 2 Personen	4	1 163	9 362	8 384	1 101	98	15	5	1	—	—	—
" 3 "	4	686	7 175	12 561	3 560	434	33	7	2	1	—	—
" 4 "	2	260	3 627	8 626	4 611	793	110	20	5	—	—	—
" 5 "	1	71	1 189	3 352	2 712	768	159	33	7	2	—	1
" 6 "	—	18	358	1 204	1 189	477	153	31	7	4	—	1
" 7 "	1	7	126	433	531	254	95	38	13	6	—	1
" 8 "	—	2	34	175	230	100	52	22	11	2	—	1
" 9 "	—	—	14	86	102	49	23	5	5	—	—	1
" 10 u. mehr Wohnparteien	—	3	15	74	101	58	27	14	5	7	—	4
" 10 u. mehr Personen	—	30	160	798	1 106	632	291	154	57	80	—	53
insgesamt Wohnparteien	19	3 077	24 765	35 686	14 210	3 042	670	176	56	22	—	9
insgesamt Personen	47	6 849	67 155	119 733	59 674	15 034	3 864	1 104	386	175	—	88
Landkreise												
mit 1 Person	5	837	3 127	1 154	132	16	2	—	—	—	—	—
" 2 Personen	4	1 233	9 217	8 329	1 584	146	23	10	—	—	—	1
" 3 "	7	1 042	9 507	12 503	4 930	710	106	18	10	5	—	3
" 4 "	1	501	6 259	11 250	6 642	1 627	303	49	7	5	—	4
" 5 "	1	190	2 569	5 821	4 804	1 880	481	87	27	7	—	3
" 6 "	—	56	941	2 442	2 450	1 388	499	116	29	6	—	4
" 7 "	1	19	368	1 027	1 114	771	343	105	34	7	—	6
" 8 "	—	3	125	435	495	363	199	71	31	6	—	12
" 9 "	—	—	47	187	216	169	95	48	19	7	—	7
" 10 u. mehr Wohnparteien	—	—	45	143	176	129	99	46	36	18	—	31
" 10 u. mehr Personen	—	—	474	1 538	1 915	1 387	1 063	506	402	209	—	411
insgesamt Wohnparteien	19	3 881	32 205	43 291	22 543	7 199	2 150	550	193	61	—	71
insgesamt Personen	50	9 876	98 082	157 968	98 995	37 883	12 888	3 642	1 426	475	—	678
ehem. Land Württemberg - Baden												
Stadt- und Landkreise zusammen												
mit 1 Person	39	3 214	14 065	6 562	818	103	19	2	—	—	—	—
" 2 Personen	34	3 964	37 803	49 146	9 359	971	149	31	5	—	—	1
" 3 "	23	2 766	31 574	65 995	30 337	4 091	531	101	32	6	—	5
" 4 "	9	1 264	18 469	50 910	38 334	9 181	1 534	285	52	11	—	8
" 5 "	2	428	6 840	21 959	22 781	9 476	2 252	445	124	27	—	9
" 6 "	—	126	2 443	8 182	10 300	6 192	2 223	563	130	34	—	13
" 7 "	2	39	917	3 169	4 265	3 186	1 518	515	151	44	—	27
" 8 "	—	7	335	1 264	1 775	1 503	876	400	121	37	—	29
" 9 "	—	1	119	542	758	662	404	224	88	31	—	30
" 10 u. mehr Wohnparteien	—	5	93	373	615	553	390	251	157	85	—	117
" 10 u. mehr Personen	—	50	992	4 020	6 645	5 942	4 219	2 753	1 758	970	—	1 719
insgesamt Wohnparteien	109	11 814	112 658	208 102	119 342	35 918	9 896	2 817	860	275	—	2 339
insgesamt Personen	236	27 780	318 289	706 559	497 110	181 800	58 133	18 684	6 289	2 254	—	2 582

noch: 5. Wohnparteien in Normalwohnungen nach Zahl der von ihnen bewohnten Räume
(Wohnparteien nach ihrer Personenzahl und Zahl der bewohnten Räume)
Wohnungsinhaber, die als einzige Wohnpartei in einer Normalwohnung wohnen
Bundesgebiet, Länder, größere Verwaltungsbezirke, West-Berlin

Größe der Wohnparteien		Wohnparteien in bewohnten Räumen in Wohnungen bzw. Wohnungsteilen									
		1/2	1	2	3	4	5	6	7	8	9 und mehr
noch: Baden-Württemberg											
noch: ehem. Land Württemberg-Baden											
Stadtkreise											
mit 1 Person	19	1 350	4 675	1 720	202	26	4	1	-	-	-
" 2 Personen	15	1 615	15 278	20 228	3 122	264	42	6	2	-	-
" 3 "	9	882	10 886	25 919	10 685	1 048	105	27	2	1	-
" 4 "	3	341	5 170	17 415	12 402	2 174	280	50	11	1	-
" 5 "	1	88	1 606	6 281	6 510	2 084	419	93	23	6	1
" 6 "	-	24	509	2 079	2 688	1 250	403	82	13	8	1
" 7 "	1	8	167	692	1 017	588	251	94	26	10	1
" 8 "	-	2	51	288	410	235	134	65	21	9	4
" 9 "	-	-	20	125	188	111	64	27	7	1	2
" 10 u. mehr Wohnparteien	-	3	16	95	154	112	57	40	21	18	12
insgesamt Personen	48	9 276	38 378	74 842	37 378	7 892	1 759	485	126	54	21
insgesamt Personen	100		101 581	242 773	150 556	38 533	10 068	3 114	900	440	246
Landkreise											
mit 1 Person	20	1 864	9 390	4 842	616	77	15	1	-	-	-
" 2 Personen	19	2 349	22 525	28 918	6 237	707	107	25	3	-	1
" 3 "	14	1 884	20 688	40 076	19 652	3 043	426	74	30	5	5
" 4 "	6	923	13 299	33 495	25 932	7 007	1 254	235	41	10	8
" 5 "	1	340	5 234	15 678	16 271	7 392	1 833	352	101	21	8
" 6 "	-	102	1 934	6 103	7 612	4 942	1 820	481	117	26	12
" 7 "	1	31	750	2 477	3 248	2 598	1 267	421	125	34	26
" 8 "	-	5	284	976	1 365	1 268	742	335	100	28	25
" 9 "	-	1	99	417	570	551	340	197	81	30	28
" 10 u. mehr Wohnparteien	-	2	77	278	461	441	333	211	136	67	105
insgesamt Personen	61	7 501	74 280	133 260	81 964	28 026	8 137	2 332	734	221	218
insgesamt Personen	136	18 504	216 708	463 786	346 554	143 267	48 065	15 570	5 389	1 814	2 336
ehem. Land Baden											
Stadt- und Landkreise zusammen											
mit 1 Person	-	1 838	7 006	3 918	760	144	34	11	3	-	-
" 2 Personen	-	1 565	13 159	18 599	6 597	1 176	246	69	32	8	5
" 3 "	-	1 097	11 086	22 252	16 278	3 729	759	191	48	16	9
" 4 "	-	469	6 826	18 435	19 227	7 612	1 892	343	82	21	12
" 5 "	-	142	2 737	9 344	12 728	7 596	2 485	605	167	36	24
" 6 "	-	43	1 015	4 022	6 491	5 323	2 461	750	189	55	29
" 7 "	-	10	357	1 650	2 931	2 851	1 688	617	209	48	41
" 8 "	-	6	135	709	1 278	1 365	987	414	159	52	27
" 9 "	-	2	53	261	607	661	502	294	130	53	24
" 10 u. mehr Wohnparteien	-	1	48	223	519	665	534	341	197	88	107
insgesamt Personen	-	11 249	118 292	274 417	284 125	158 079	67 595	23 686	8 608	2 879	2 422
Stadtkreise											
mit 1 Person	-	368	912	378	66	6	1	1	1	-	-
" 2 Personen	-	254	2 137	3 018	689	94	13	1	1	-	-
" 3 "	-	116	1 325	3 014	1 862	266	42	11	2	3	-
" 4 "	-	47	740	1 965	1 914	536	99	10	3	-	2
" 5 "	-	15	250	884	1 070	473	98	26	4	-	2
" 6 "	-	5	78	341	442	276	96	43	12	-	1
" 7 "	-	2	37	118	189	133	55	30	11	3	3
" 8 "	-	1	19	50	88	62	24	19	4	2	1
" 9 "	-	-	6	23	47	33	9	10	6	3	-
" 10 u. mehr Wohnparteien	-	-	2	20	42	32	21	17	5	6	4
insgesamt Personen	-	808	5 506	9 811	6 409	1 911	458	168	49	17	13
insgesamt Personen	-	1 539	14 330	31 433	25 607	9 228	2 499	1 111	337	138	108
Landkreise											
mit 1 Person	-	1 470	6 094	3 540	694	138	33	10	2	-	-
" 2 Personen	-	1 311	11 022	15 581	5 908	1 082	233	68	31	8	5
" 3 "	-	981	9 761	19 238	14 416	3 463	717	180	46	13	9
" 4 "	-	422	6 086	16 470	17 313	7 076	1 793	333	79	21	10
" 5 "	-	127	2 487	8 460	11 658	7 123	2 387	579	163	36	22
" 6 "	-	38	937	3 681	6 049	5 047	2 365	707	177	55	28
" 7 "	-	8	320	1 532	2 742	2 718	1 633	587	198	45	38
" 8 "	-	5	116	659	1 190	1 303	963	395	155	50	26
" 9 "	-	2	47	238	560	628	493	284	124	50	24
" 10 u. mehr Wohnparteien	-	1	46	203	477	633	513	324	192	82	103
insgesamt Personen	-	4 365	36 916	69 602	61 007	29 211	11 130	3 467	1 167	360	265
insgesamt Personen	-	9 710	103 962	242 984	258 518	148 851	65 096	22 575	8 271	2 741	2 314

noch: 5. Wohnparteien in Normalwohnungen nach Zahl der von ihnen bewohnten Räume
(Wohnparteien nach ihrer Personenzahl und Zahl der bewohnten Räume)
Wohnungsinhaber, die als einzige Wohnpartei in einer Normalwohnung wohnen
Bundesgebiet, Länder, größere Verwaltungsbezirke, West-Berlin

Größe der Wohnparteien	Wohnparteien in bewohnten Räumen in Wohnungen bzw. Wohnungsteilen									
	1/2	1	2	3	4	5	6	7	8	9 und mehr

noch: Baden-Württemberg
ehem. Land Württemberg-Hohenzollern
nur Landkreise

mit 1 Person	14	970	6 432	5 105	1 061	177	30	8	3	1	-
" 2 Personen	4	703	10 208	19 683	7 424	1 414	350	85	30	7	2
" 3 "	4	456	7 158	21 942	16 192	4 004	877	185	42	9	3
" 4 "	9	171	3 940	16 175	17 638	7 647	1 865	357	107	19	9
" 5 "	2	50	1 441	7 387	11 069	6 991	2 457	585	139	38	7
" 6 "	1	26	547	2 901	5 215	4 474	2 055	667	140	36	18
" 7 "	-	8	177	1 230	2 330	2 227	1 380	565	179	37	13
" 8 "	2	5	72	487	977	1 090	753	344	117	45	23
" 9 "	-	-	36	192	442	570	377	202	69	33	10
" 10 u. mehr Wohnparteien	-	1	17	146	346	461	372	212	75	45	32
" 10 u. mehr Personen	-	12	177	1 649	3 732	4 971	4 028	2 324	824	493	399
insgesamt Wohnparteien	36	2 390	30 028	75 248	62 694	29 055	10 516	3 210	901	270	117
insgesamt Personen	102	4 942	76 885	245 221	253 508	141 814	58 541	19 937	5 786	1 933	956

Baden-Württemberg
Stadt- und Landkreise zusammen

mit 1 Person	53	6 022	27 503	15 585	2 639	424	83	21	6	1	-
" 2 Personen	38	6 232	61 170	87 428	23 380	3 561	745	185	67	15	8
" 3 "	27	4 319	49 818	110 189	62 807	11 824	2 167	477	122	31	17
" 4 "	18	1 904	29 235	85 520	75 199	24 440	5 291	985	241	51	29
" 5 "	4	620	11 018	38 690	46 578	24 063	7 194	1 635	430	101	40
" 6 "	1	195	4 005	15 105	22 006	15 989	6 739	1 980	459	125	60
" 7 "	2	57	1 451	6 049	9 526	8 264	4 586	1 697	539	129	81
" 8 "	2	18	542	2 460	4 030	3 958	2 616	1 158	397	134	79
" 9 "	-	3	208	995	1 807	1 893	1 283	720	287	117	64
" 10 u. mehr Wohnparteien	-	7	158	742	1 480	1 679	1 296	804	429	218	256
" 10 u. mehr Personen	-	72	1 744	8 051	16 016	18 117	14 050	8 867	4 777	2 455	3 442
insgesamt Wohnparteien	145	19 377	185 108	362 763	249 452	96 095	32 000	9 662	2 977	922	634
insgesamt Personen	338	43 971	513 466	1 226 197	1 034 743	481 693	184 269	62 307	20 683	7 066	5 960

Stadtkreise

mit 1 Person	19	1 718	5 587	2 098	268	32	5	2	1	-	-
" 2 Personen	15	1 869	17 415	23 246	3 811	358	55	7	3	-	-
" 3 "	9	998	12 211	28 933	12 547	1 314	147	38	4	4	-
" 4 "	3	388	5 910	19 380	14 316	2 710	379	60	14	1	2
" 5 "	1	103	1 856	7 165	7 580	2 557	517	119	27	6	3
" 6 "	-	29	587	2 420	3 130	1 526	499	125	25	8	2
" 7 "	1	10	204	810	1 206	721	306	124	37	13	4
" 8 "	-	3	70	338	498	297	158	84	25	11	5
" 9 "	-	-	26	148	235	144	73	37	13	4	2
" 10 u. mehr Wohnparteien	-	3	18	115	196	144	78	57	26	24	16
" 10 u. mehr Personen	-	30	197	1 246	2 147	1 571	853	637	301	269	233
insgesamt Wohnparteien	48	5 121	43 884	84 653	43 787	9 803	2 217	653	175	71	34
insgesamt Personen	100	10 815	115 911	274 206	176 163	47 761	12 567	4 225	1 237	578	354

Landkreise

mit 1 Person	34	4 304	21 916	13 487	2 371	392	78	19	5	1	-
" 2 Personen	23	4 363	43 755	64 182	19 569	3 203	690	178	64	15	8
" 3 "	18	3 321	37 607	81 256	50 260	10 510	2 020	439	118	27	17
" 4 "	15	1 516	23 325	66 140	60 883	21 730	4 912	925	227	50	27
" 5 "	3	517	9 162	31 525	38 998	21 506	6 677	1 516	403	95	37
" 6 "	1	166	3 418	12 685	18 876	14 463	6 240	1 855	434	117	58
" 7 "	1	47	1 247	5 239	8 320	7 543	4 280	1 573	502	116	77
" 8 "	2	15	472	2 122	3 532	3 661	2 458	1 074	372	123	74
" 9 "	-	3	182	847	1 572	1 749	1 210	683	274	113	62
" 10 u. mehr Wohnparteien	-	4	140	627	1 284	1 535	1 218	747	403	194	240
" 10 u. mehr Personen	-	42	1 547	6 805	13 869	16 546	13 197	8 230	4 476	2 186	3 209
insgesamt Wohnparteien	97	14 256	141 224	278 110	205 665	86 292	29 783	9 009	2 802	851	600
insgesamt Personen	238	33 156	397 555	951 991	858 580	433 932	171 702	58 082	19 446	6 488	5 606

Bundesgebiet
Stadt- und Landkreise zusammen

mit 1 Person	789	45 650	144 863	49 302	7 537	1 272	270	75	33	9	17
" 2 Personen	478	63 396	492 489	441 821	84 155	12 567	2 509	655	255	67	61
" 3 "	292	43 535	420 904	646 296	257 130	46 240	8 698	1 853	483	142	136
" 4 "	168	21 085	248 556	525 197	335 504	100 185	22 445	4 400	1 163	275	193
" 5 "	63	7 036	96 830	254 033	230 844	109 510	34 205	7 959	2 023	493	253
" 6 "	19	2 313	35 199	105 464	120 866	78 761	34 489	10 407	2 867	714	315
" 7 "	9	783	13 150	42 445	55 310	44 543	25 115	9 917	3 319	921	452
" 8 "	6	277	5 061	17 568	24 939	22 428	15 495	7 527	3 044	1 046	504
" 9 "	6	103	1 949	7 347	11 076	10 687	8 104	4 782	2 306	927	569
" 10 u. mehr Wohnparteien	3	75	1 357	5 398	9 131	9 072	7 974	5 710	3 808	2 145	2 488
" 10 u. mehr Personen	30	803	14 608	59 972	98 493	97 853	86 374	62 620	42 673	24 550	31 917
insgesamt Wohnparteien	1 833	184 253	1 460 358	2 094 871	1 136 492	435 265	159 304	53 285	19 301	6 739	4 988
insgesamt Personen	3 917	445 872	4 246 808	7 439 323	4 953 528	2 271 243	958 196	362 074	144 973	56 126	48 708

noch: 5. Wohnparteien in Normalwohnungen nach Zahl der von ihnen bewohnten Räume
(Wohnparteien nach ihrer Personenzahl und Zahl der bewohnten Räume)
Wohnungsinhaber, die als einzige Wohnpartei in einer Normalwohnung wohnen
Bundesgebiet, Länder, größere Verwaltungsbezirke, West-Berlin

Größe der Wohnparteien	Wohnparteien in bewohnten Räumen in Wohnungen bzw. Wohnungsteilen									
	1/2	1	2	3	4	5	6	7	8	9 und mehr

noch: Bundesgebiet
Stadtkreise

mit 1 Person	411	22 237	64 803	16 149	1 858	256	40	12	8	—	7
2 Personen	254	30 975	258 375	215 271	27 614	2 696	393	77	27	12	21
3 "	132	18 734	199 616	311 079	92 771	10 143	1 219	223	38	21	47
4 "	54	8 550	104 566	221 738	114 103	21 236	3 228	478	113	21	73
5 "	22	2 631	35 508	92 540	67 169	20 907	4 743	972	202	57	57
6 "	3	740	11 548	33 530	29 712	12 598	4 266	1 198	320	91	47
7 "	2	250	3 903	12 370	12 299	6 094	2 837	1 119	362	124	45
8 "	—	83	1 469	4 976	5 325	2 718	1 550	751	346	130	61
9 "	2	19	550	2 155	2 307	1 232	720	417	232	98	72
10 u. mehr Wohnparteien	—	30	362	1 534	1 963	1 131	659	449	352	229	281
insgesamt Wohnparteien	880	314	3 933	17 250	21 254	12 363	7 212	4 918	3 929	2 625	3 816
insgesamt Personen	1 691	195 083	1 893 449	3 093 803	1 476 638	388 997	112 657	37 307	14 877	6 417	6 316

Landkreise

mit 1 Person	378	23 413	80 060	33 153	5 679	1 016	230	63	25	9	10
2 Personen	224	32 421	234 114	226 550	56 541	9 871	2 116	578	228	55	40
3 "	160	24 801	221 288	335 217	164 359	36 097	7 479	1 630	445	121	89
4 "	114	12 535	143 990	303 459	221 401	78 949	19 217	3 922	1 050	254	120
5 "	41	4 405	61 322	161 493	163 675	88 603	29 462	6 987	1 821	436	196
6 "	16	1 573	23 651	71 934	91 154	66 163	30 223	9 209	2 547	623	268
7 "	7	533	9 247	30 075	43 011	38 449	22 278	8 798	2 957	797	407
8 "	6	194	3 592	12 592	19 614	19 710	13 945	6 776	2 698	916	443
9 "	4	84	1 399	5 192	8 769	9 455	7 384	4 365	2 074	829	497
10 u. mehr Wohnparteien	3	45	995	3 864	7 168	7 941	7 315	5 261	3 456	1 916	2 207
insgesamt Wohnparteien	953	100 004	779 658	1 183 529	781 371	356 254	139 649	47 589	17 301	5 956	4 277
insgesamt Personen	2 226	250 789	2 353 359	4 345 520	3 476 890	1 882 246	845 539	324 767	130 096	49 709	42 392

West-Berlin
nur Stadtkreise

mit 1 Person	121	7 508	43 793	12 643	1 721	378	122	35	8	4	2
2 Personen	69	5 770	77 930	65 097	12 887	2 569	609	163	34	6	7
3 "	18	2 313	40 246	50 134	15 027	3 743	930	230	57	12	5
4 "	9	790	17 411	26 768	10 416	3 300	1 063	288	78	23	15
5 "	2	212	5 181	9 597	4 556	1 789	755	261	74	26	14
6 "	1	66	1 441	2 993	1 610	716	351	149	41	18	8
7 "	—	17	494	940	561	242	141	85	33	14	9
8 "	—	5	173	346	230	117	47	24	17	7	9
9 "	—	2	58	135	97	41	28	11	8	6	3
10 u. mehr Wohnparteien	—	—	37	102	99	50	17	10	7	2	7
insgesamt Wohnparteien	220	16 683	186 764	168 755	47 204	12 945	4 063	1 256	357	118	79
insgesamt Personen	365	30 780	430 334	477 906	154 385	46 743	16 060	5 400	1 694	615	461

6. Wohnparteien in Normalwohnungen als Inhaber und Mitbenutzer von Kochgelegenheiten und ohne Kochgelegenheit
(Wohnparteien überhaupt und heimatvertriebene Wohnparteien nach Art der Kochgelegenheit)
Bundesgebiet, Länder, größere Verwaltungsbezirke, West-Berlin

Land Verwaltungsbezirk Art der Wohnparteien (a = Wohnparteien in Normal- wohnungen überhaupt b = darunter: heimat- vertriebene Wohnparteien)		Wohnparteien, die eine eigene Kochgelegenheit benutzen							Wohnparteien, die Mitbenutzer einer Kochgelegenheit sind					Wohn- parteien mit nur einer behelfs- mäßigen Koch- stelle	Wohn- parteien ohne Koch- gelegen- heit	sonstige Wohn- parteien	
		insgesamt	davon verfügen über eine						insgesamt	davon beteiligen sich an einer							
			voll ausgebaute Küche		voll ausgebaute Kochnische		Notküche			über- haupt	darunter Wohn- parteien, die außerdem noch eine behelfs- mäßige Koch- stelle haben	voll aus- gebauten Küche	voll aus- gebauten Koch- nische				Notküche
			allein	mit anderen Wohn- parteien zu- sammen	allein	mit anderen Wohn- parteien zu- sammen	allein	mit anderen Wohn- parteien zu- sammen									
Schleswig-Holstein	a	488 749	368 505	72 798	14 478	960	30 281	1 727	88 369	2 544	85 290	1 078	2 001	145 003	62 901	45	
	b	72 224	45 085	6 433	4 837	271	14 587	1 011	36 880	1 555	34 992	541	1 347	107 899	29 215	27	
Hamburg	a	357 781	240 416	81 878	9 377	781	23 086	2 243	104 123	4 315	100 612	870	2 641	68 532	41 461	3 775	
	b	10 471	7 055	1 145	560	22	1 572	117	9 810	416	9 400	172	238	7 340	5 111	517	
Niedersachsen																	
Reg.-Bez. Hannover	a	247 147	181 682	48 844	3 656	292	11 863	810	59 757	1 416	58 482	340	935	123 719	25 938	50	
	b	25 651	17 696	3 084	791	52	3 617	211	16 082	496	15 642	119	321	67 716	9 883	28	
" " Hildesheim	a	176 456	137 895	25 156	2 665	186	10 079	475	29 442	686	28 692	208	542	100 088	20 182	24	
	b	21 157	14 918	1 771	664	26	3 624	154	9 290	306	8 976	74	240	58 950	7 851	11	
" " Lüneburg	a	153 959	118 098	20 879	2 839	154	11 436	553	24 840	537	24 045	173	622	78 421	16 186	56	
	b	24 966	16 167	2 145	996	41	5 375	242	9 800	301	9 392	74	334	50 327	7 558	25	
" " Stade	a	104 927	85 764	10 400	1 437	57	7 033	216	11 931	203	11 605	59	267	48 354	7 919	45	
	b	12 612	7 824	846	527	14	3 292	109	4 696	99	4 502	29	165	32 703	3 749	30	
" " Osnabrück	a	111 229	98 679	6 088	1 555	43	4 754	110	6 882	200	6 690	54	138	47 335	9 589	22	
	b	9 350	7 018	393	297	7	1 596	39	2 068	79	1 970	24	74	23 274	3 677	10	
" " Aurich	a	62 195	56 307	2 439	1 237	33	2 136	43	3 007	164	2 909	45	53	33 732	4 646	262	
	b	3 732	2 899	132	144	4	547	6	849	64	819	12	18	11 646	1 492	114	
Verw.-Bez. Braunschweig	a	164 393	119 582	32 330	3 104	347	8 456	574	38 952	829	37 912	395	645	70 215	17 614	24	
	b	23 179	16 313	2 865	807	83	2 933	178	12 386	423	11 940	163	283	40 471	7 112	11	
" " Oldenburg	a	141 740	118 673	13 233	3 304	239	6 124	167	14 968	415	14 521	266	181	51 516	11 803	49	
	b	14 252	10 281	988	556	24	2 347	56	5 014	200	4 859	72	83	29 952	4 891	22	
Land insgesamt	a	1 162 046	916 680	159 369	19 797	1 351	61 881	2 968	189 779	4 450	184 856	1 540	3 383	553 380	113 877	532	
	b	134 899	93 116	12 224	4 782	251	23 531	995	60 185	1 968	58 100	567	1 518	315 039	46 213	251	
Nordrhein-Westfalen																	
Reg.-Bez. Düsseldorf	a	912 301	801 772	46 671	34 033	1 189	28 006	630	52 445	3 520	50 439	1 320	686	344 642	66 749	87	
	b	37 264	31 622	1 357	1 738	45	2 461	41	5 774	424	5 533	143	98	41 723	10 360	23	
" " Köln	a	341 218	301 163	15 349	10 825	352	13 314	215	17 791	1 325	17 175	377	239	140 862	32 479	25	
	b	14 998	12 212	575	663	13	1 522	13	2 061	174	1 981	49	31	21 137	5 345	2	
" " Aachen	a	158 453	145 641	3 978	3 710	98	4 978	48	4 476	403	4 321	106	49	56 343	9 124	32	
	b	6 566	5 799	154	177	1	433	2	473	45	456	9	8	5 970	1 340	8	
" " Münster	a	345 780	313 441	11 012	8 868	247	17 053	159	12 331	1 234	11 912	250	169	125 335	23 053	15	
	b	20 028	16 169	579	769	20	2 458	33	2 655	284	2 547	50	58	32 075	6 259	3	
" " Detmold	a	268 181	235 034	12 733	8 745	208	13 246	215	14 754	1 450	14 244	243	267	133 115	25 492	87	
	b	18 979	14 756	642	747	22	2 777	35	3 333	437	3 204	58	71	45 934	8 275	21	
" " Arnsberg	a	631 540	578 124	24 829	10 871	308	17 163	245	27 451	1 648	26 843	335	273	229 837	36 554	31	
	b	30 618	26 134	1 002	779	18	2 666	19	4 302	256	4 206	51	45	47 140	8 061	8	
Land insgesamt	a	2 657 473	2 375 175	114 572	75 052	2 402	88 760	1 512	129 248	9 580	124 934	2 631	1 683	1 030 134	193 451	277	
	b	128 453	106 692	4 309	4 873	119	12 317	143	18 598	1 620	17 927	360	311	193 979	39 640	65	
Bremen	a	130 942	94 005	23 654	3 173	269	9 399	482	27 650	679	26 821	285	544	19 537	14 820	189	
	b	6 085	4 122	609	251	13	1 047	43	3 517	112	3 379	41	97	3 488	2 896	37	
Hessen																	
Reg.-Bez. Darmstadt	a	291 065	247 648	24 021	4 474	146	14 583	193	26 921	661	26 548	166	207	78 461	27 321	23	
	b	23 220	17 947	940	683	8	3 593	49	3 841	142	3 763	33	45	35 534	6 858	4	
" " Kassel	a	241 232	210 001	15 058	5 381	222	10 471	99	17 323	518	16 946	254	123	84 299	27 698	53	
	b	21 194	16 761	839	817	20	2 731	26	3 500	170	3 406	45	49	41 311	8 752	12	
" " Wiesbaden	a	391 195	317 043	49 681	10 049	637	13 574	211	59 786	1 918	58 850	698	238	95 794	46 014	38	
	b	28 229	22 211	1 907	1 142	54	2 889	26	9 188	341	9 028	115	45	36 617	10 453	12	
Land insgesamt	a	923 492	774 692	88 760	19 904	1 005	38 628	503	104 030	3 097	102 344	1 118	568	258 554	101 033	114	
	b	72 643	56 919	3 686	2 642	82	9 213	101	16 529	653	16 197	193	139	113 462	26 063	28	

noch: 6. Wohnparteien in Normalwohnungen als Inhaber und Mitbenutzer von Kochgelegenheiten und ohne Kochgelegenheit
(Wohnparteien überhaupt und heimatvertriebene Wohnparteien nach Art der Kochgelegenheit)
Bundesgebiet, Länder, größere Verwaltungsbezirke, West-Berlin

Land Verwaltungsbezirk Art der Wohnparteien (a = Wohnparteien in Normal- wohnungen überhaupt b = darunter: heimat- vertriebene Wohnparteien)	Wohnparteien, die eine eigene Kochgelegenheit benutzen							Wohnparteien, die Mitbenutzer einer Kochgelegenheit sind					Wohn- parteien mit nur einer behelfs- mäßigen Koch- stelle	Wohn- parteien ohne Koch- gelegen- heit	sonstige Wohn- parteien	
	insgesamt	davon verfügen über eine						insgesamt davon beteiligen sich an einer								
		voll ausgebaute Küche		voll ausgebaute Kochnische		Notküche		über- haupt	darunter Wohn- parteien, die außerdem noch eine behelfs- mäßige Koch- stelle haben	voll aus- gebauten Küche	voll aus- gebauten Koch- nische	Notküche				
		allein	mit anderen Wohn- parteien zu- sammen	allein	mit anderen Wohn- parteien zu- sammen	allein	mit anderen Wohn- parteien zu- sammen									
Rheinland-Pfalz																
Reg.-Bez. Koblenz	a	222 240	205 040	3 988	2 645	32	10 498	37	4 338	401	4 266	34	38	22 160	17 526	427
	b	6 384	5 119	92	125	3	1 041	4	392	52	385	4	3	3 222	2 152	54
" " Trier	a	93 809	85 399	1 503	2 465	26	4 407	9	1 676	169	1 636	29	11	9 545	5 442	118
	b	1 862	1 466	31	36	1	328	—	125	7	122	2	1	854	527	6
" " Montabaur	a	59 908	56 401	917	629	2	1 947	12	967	67	953	2	12	5 607	6 276	69
	b	2 170	1 624	26	31	—	289	—	123	10	122	—	1	1 184	803	17
" " Rheinessen	a	99 009	87 293	3 981	1 409	27	6 258	41	4 408	265	4 322	32	54	9 507	11 475	270
	b	2 583	1 872	49	55	—	606	1	249	11	242	5	2	1 355	1 109	30
" " Pfalz	a	266 483	233 739	10 850	3 349	113	18 329	103	11 803	911	11 562	133	108	28 460	21 108	441
	b	7 357	5 358	149	170	4	1 666	10	805	85	782	10	13	3 878	2 398	38
Land insgesamt	a	741 449	667 872	21 239	10 497	200	41 439	202	23 192	1 813	22 739	230	223	75 279	61 827	1 325
	b	20 356	15 639	347	417	8	3 930	15	1 694	165	1 653	21	20	10 493	6 989	145
Bayern																
Reg.-Bez. Oberbayern	a	470 930	428 659	34 997	987	20	6 191	76	43 362	816	43 243	28	91	202 124	53 160	27
	b	31 957	29 147	1 380	169	2	1 241	18	7 271	256	7 247	3	21	79 554	12 457	9
" " Niederbayern	a	180 503	172 989	4 734	777	15	1 964	24	5 240	142	5 195	19	26	93 261	10 955	24
	b	16 005	14 695	426	120	5	744	15	1 773	68	1 749	9	15	53 115	4 387	10
" " Oberpfalz	a	163 118	153 966	5 889	267	4	2 969	23	6 530	226	6 497	5	28	62 987	11 498	25
	b	15 178	13 756	472	48	1	890	11	1 804	63	1 793	1	10	29 417	4 095	8
" " Oberfranken	a	216 797	198 115	13 948	876	37	3 795	26	15 867	446	15 787	46	34	91 292	13 606	34
	b	20 045	17 559	940	199	2	1 333	12	4 929	168	4 899	12	18	47 577	5 638	18
" " Mittelfranken	a	268 200	230 548	26 028	720	22	10 787	95	29 064	715	28 913	26	125	86 761	25 516	21
	b	18 780	15 617	830	111	5	2 202	15	4 464	164	4 428	8	28	38 209	6 732	7
" " Unterfranken	a	199 144	180 064	9 868	358	12	8 800	42	11 089	523	11 018	14	57	64 941	13 752	20
	b	14 877	12 125	477	43	2	2 217	13	2 145	87	2 120	1	24	27 689	3 767	9
" " Schwaben	a	236 208	215 692	12 502	946	17	7 002	49	13 857	429	13 777	20	60	101 795	20 409	16
	b	23 788	20 074	870	175	1	2 657	11	3 771	127	3 747	3	21	59 300	7 159	7
Schr. u. Ldkr. Lindau	a	13 368	11 398	1 202	343	18	398	9	1 343	12	1 314	19	10	1 074	2 258	11
	b	1 066	820	62	67	6	109	2	253	5	243	7	3	418	488	1
Land insgesamt	a	1 748 268	1 591 431	109 168	5 274	145	41 906	344	126 352	3 309	125 744	177	431	704 235	151 154	178
	b	141 696	123 793	5 457	932	24	11 393	97	26 410	938	26 226	44	140	335 279	44 723	69
Baden-Württemberg																
Lds.-Bez. Württemberg ¹⁾	a	546 617	440 410	71 702	9 825	560	23 741	379	78 676	2 706	77 647	608	421	81 904	69 653	20 459
	b	45 774	32 065	3 838	2 095	98	7 533	145	16 598	1 419	16 205	206	187	47 119	20 472	6 747
" " Baden ¹⁾	a	341 785	269 297	46 855	3 709	197	21 395	332	50 301	270	49 736	217	348	60 751	19 439	5 575
	b	23 231	16 053	1 960	585	29	4 542	62	7 473	75	7 328	46	99	25 830	4 012	1 805
zusammen	a	888 402	709 707	118 557	13 534	757	45 136	711	128 977	2 976	127 383	825	769	142 655	89 092	26 034
	b	69 005	48 118	5 798	2 680	127	12 075	207	24 071	1 494	23 533	252	286	72 949	24 484	8 552
ehem. Land Baden	a	319 593	281 090	26 887	2 046	56	9 361	153	29 722	296	29 500	63	159	11 738	32 738	38
	b	16 140	13 091	842	249	4	1 934	20	4 580	125	4 545	7	28	4 447	5 566	7
" " Württemberg- Hohenzollern	a	288 257	252 586	25 365	4 202	129	5 907	68	26 996	105	26 776	147	73	11 112	33 862	101
	b	15 681	12 146	1 240	733	25	1 519	18	4 114	48	4 054	33	27	5 172	6 013	21
Land insgesamt	a	1 496 252	1 243 383	170 809	19 782	942	60 404	932	185 695	3 377	183 659	1 035	1 001	165 505	155 692	26 173
	b	100 826	73 355	7 880	3 662	156	15 528	245	32 765	1 667	32 132	292	341	82 568	36 063	8 580
Bundesgebiet																
	a	9 706 452	8 272 159	842 247	177 334	8 055	395 744	10 913	978 438	33 164	956 999	8 964	12 475	3 020 159	896 216	32 608
	b	687 653	525 776	42 090	22 956	946	93 118	2 767	206 388	9 094	200 006	2 231	4 151	1 169 547	236 913	9 719
West-Berlin																
	a	652 448	488 421	149 207	5 874	491	7 898	557	180 861	2 758	179 653	550	658	16 688	49 924	43
	b	12 683	8 929	2 951	204	21	545	33	15 669	280	15 567	42	60	1 300	4 224	3

1) des ehem. Landes Württemberg-Baden.

7. Wohnparteien in Wohnungen und in Unterkünften außerhalb von Wohnungen nach Art ihrer Unterbringung
(Wohnparteien nach Personenzahl in Normal- und Notwohnungen, wohnungslose Eingewiesene nach Personenzahl in Unterkünften außerhalb von Wohnungen)
Gesamtbevölkerung
Bundesgebiet nach Gemeindegrößenklassen, Länder, West-Berlin

Art der Unterbringung	Wohnparteien mit Personen										Wohn- parteien insgesamt	Personen insgesamt	
	1	2	3	4	5	6	7	8	9	10 und mehr			
										Zahl der Wohn- parteien	Zahl der Personen		
Schleswig-Holstein													
Wohnungsinhaber in Normalwohnungen	52 472	117 501	98 816	82 464	48 650	26 055	13 505	6 873	3 495	3 512	38 819	453 343	1 533 151
" " Notwohnungen	9 571	15 929	15 574	12 718	7 197	3 611	1 764	797	365	305	3 285	67 831	221 968
Untermieter in Wohnungen	113 602	90 222	71 987	41 003	15 883	5 779	1 977	718	248	144	1 518	341 563	811 441
wohnungslose Eingewiesene in Unter- künften außerhalb von Wohnungen	876	910	693	492	234	103	43	36	10	16	183	3 413	9 393
Gesamtzahl der Wohnparteien	176 521	224 562	187 070	136 677	71 964	35 548	17 289	8 424	4 118	3 977	—	866 150	—
Gesamtzahl der Personen	176 521	449 124	561 210	546 708	359 820	213 288	121 023	67 392	37 062	—	43 805	—	2 575 953
Hamburg													
Wohnungsinhaber in Normalwohnungen	48 917	111 069	81 386	54 918	24 017	9 176	3 572	1 423	603	422	4 628	335 503	956 469
" " Notwohnungen	9 107	17 833	11 100	6 697	3 042	1 105	456	193	88	85	916	49 706	133 145
Untermieter in Wohnungen	115 225	68 035	41 442	18 051	4 552	1 119	300	86	40	11	1 113	248 861	480 560
wohnungslose Eingewiesene in Unter- künften außerhalb von Wohnungen	8 948	1 077	622	337	128	42	15	5	2	—	—	11 176	15 371
Gesamtzahl der Wohnparteien	182 197	198 014	134 550	80 003	31 739	11 442	4 343	1 707	733	518	—	645 246	—
Gesamtzahl der Personen	182 197	396 028	403 650	320 012	158 695	68 652	30 401	13 656	6 597	—	5 657	—	1 585 545
Niedersachsen													
Wohnungsinhaber in Normalwohnungen	94 877	248 885	253 557	219 258	136 859	78 013	42 912	22 987	12 118	12 806	140 169	1 122 272	4 116 234
" " Notwohnungen	9 483	19 320	20 555	17 427	10 326	5 451	2 644	1 283	660	549	5 917	87 698	304 461
Untermieter in Wohnungen	268 924	238 572	206 176	120 784	47 950	17 743	6 368	2 371	927	532	5 625	910 347	2 271 452
wohnungslose Eingewiesene in Unter- künften außerhalb von Wohnungen	11 944	4 767	4 215	2 794	1 316	597	260	128	48	39	417	26 108	59 154
Gesamtzahl der Wohnparteien	385 228	511 544	484 503	360 263	196 451	101 804	52 184	26 769	13 753	13 926	—	2 146 425	—
Gesamtzahl der Personen	385 228	1 023 088	1 453 509	1 441 052	982 255	610 824	365 288	214 152	123 777	—	152 128	—	6 751 301
Nordrhein-Westfalen													
Wohnungsinhaber in Normalwohnungen	200 911	659 604	692 083	528 909	287 030	143 765	71 326	36 787	18 565	20 162	224 325	2 659 142	9 194 732
" " Notwohnungen	15 550	36 537	34 908	26 082	13 837	6 998	3 519	1 762	813	895	9 925	140 901	464 820
Untermieter in Wohnungen	427 894	379 248	323 274	164 818	56 980	18 955	6 460	2 395	957	669	7 143	1 381 650	3 294 250
wohnungslose Eingewiesene in Unter- künften außerhalb von Wohnungen	8 880	3 330	3 047	2 162	1 008	453	224	92	33	29	335	19 258	44 023
Gesamtzahl der Wohnparteien	653 235	1 078 719	1 053 312	721 971	358 855	170 171	81 529	41 036	20 368	21 755	—	4 200 951	—
Gesamtzahl der Personen	653 235	2 157 438	3 159 936	2 887 884	1 794 275	1 021 026	570 703	328 288	183 312	—	241 728	—	12 997 825
Bremen													
Wohnungsinhaber in Normalwohnungen	13 197	36 103	31 745	22 520	9 998	3 804	1 510	697	310	254	2 712	120 138	365 180
" " Notwohnungen	1 903	3 912	2 912	1 787	852	340	126	42	28	20	210	11 922	33 591
Untermieter in Wohnungen	32 402	19 119	14 712	6 522	1 655	355	117	36	4	7	73	74 929	152 485
wohnungslose Eingewiesene in Unter- künften außerhalb von Wohnungen	653	56	45	30	4	4	5	1	1	—	—	799	1 116
Gesamtzahl der Wohnparteien	48 155	59 190	49 414	30 859	12 509	4 503	1 758	776	343	281	—	207 788	—
Gesamtzahl der Personen	48 155	118 380	148 242	123 436	62 545	27 018	12 306	6 208	3 087	—	2 995	—	552 372
Hessen													
Wohnungsinhaber in Normalwohnungen	82 339	214 380	216 382	173 711	100 322	51 218	23 452	10 426	4 315	3 743	40 959	880 288	2 991 373
" " Notwohnungen	6 191	10 014	9 468	6 632	3 494	1 623	776	398	185	187	2 025	38 968	120 665
Untermieter in Wohnungen	181 040	130 832	110 468	59 022	20 940	6 996	2 326	760	294	215	2 335	512 893	1 184 215
wohnungslose Eingewiesene in Unter- künften außerhalb von Wohnungen	2 689	1 011	664	448	245	94	52	19	7	3	31	5 232	10 894
Gesamtzahl der Wohnparteien	272 259	356 237	336 982	239 813	125 001	59 931	26 606	11 603	4 801	4 148	—	1 437 381	—
Gesamtzahl der Personen	272 259	712 474	1 010 946	959 252	625 005	359 586	186 242	92 824	43 209	—	45 350	—	4 307 147
Rheinland-Pfalz													
Wohnungsinhaber in Normalwohnungen	60 572	158 923	170 553	143 494	84 967	43 878	20 820	9 330	4 166	3 546	38 431	700 249	2 448 461
" " Notwohnungen	2 059	3 659	3 445	2 482	1 344	736	368	243	133	120	1 334	14 589	47 827
Untermieter in Wohnungen	63 227	51 419	50 092	26 322	9 057	3 109	1 008	409	159	132	1 407	204 934	498 734
wohnungslose Eingewiesene in Unter- künften außerhalb von Wohnungen	982	299	181	107	48	26	14	8	4	2	20	1 671	3 165
Gesamtzahl der Wohnparteien	126 840	214 300	224 271	172 405	95 416	47 749	22 210	9 990	4 462	3 800	—	921 443	—
Gesamtzahl der Personen	126 840	428 600	672 813	689 620	477 080	286 494	155 470	79 920	40 158	—	41 192	—	2 998 187

noch: 7. Wohnparteien in Wohnungen und in Unterkünften außerhalb von Wohnungen nach Art ihrer Unterbringung
(Wohnparteien nach Personenzahl in Normal- und Notwohnungen, wohnungslose Eingewiesene nach Personenzahl in Unterkünften außerhalb von Wohnungen)
Gesamtbevölkerung
Bundesgebiet nach Gemeindegrößenklassen, Länder, West-Berlin

Art der Unterbringung	Wohnparteien mit Personen											Wohn- parteien insgesamt	Personen insgesamt
	1	2	3	4	5	6	7	8	9	10 und mehr			
										Zahl der Wohn- parteien	Zahl der Personen		
Bayern													
Wohnungsinhaber in Normalwohnungen	145 658	355 860	390 430	336 572	218 819	125 604	67 672	35 227	-17 695	17 960	198 006	1 711 497	6 335 456
" Notwohnungen	10 048	18 238	17 368	13 077	6 957	3 515	1 640	807	415	446	4 931	72 511	233 413
Untermieter in Wohnungen	355 475	262 955	214 477	118 926	47 574	17 630	6 546	2 469	925	633	6 919	1 027 610	2 424 988
wohnungslose Eingewiesene in Unter- künften außerhalb von Wohnungen	20 621	11 463	9 418	6 366	3 203	1 501	711	319	168	163	1 775	53 933	133 102
Gesamtzahl der Wohnparteien	531 802	648 516	631 693	474 941	276 553	148 250	76 569	38 822	19 203	19 202	-	2 865 551	-
Gesamtzahl der Personen	531 802	1 297 032	1 895 079	1 899 764	1 382 765	889 500	535 983	310 576	172 827	-	211 631	-	9 126 959
darunter Lindau													
Wohnungsinhaber in Normalwohnungen	1 001	2 921	3 024	2 555	1 658	900	449	237	116	94	1 014	12 955	46 922
" Notwohnungen	66	132	112	79	31	18	11	3	1	1	11	454	1 366
Untermieter in Wohnungen	2 730	1 168	703	371	124	50	18	3	4	2	20	5 173	9 785
wohnungslose Eingewiesene in Unter- künften außerhalb von Wohnungen	76	42	40	34	14	4	3	4	-	-	-	217	563
Gesamtzahl der Wohnparteien	3 873	4 263	3 879	3 039	1 827	972	481	247	121	97	-	18 799	-
Gesamtzahl der Personen	3 873	8 526	11 637	12 156	9 135	5 832	3 367	1 976	1 089	-	1 045	-	58 636
Baden - Württemberg													
Wohnungsinhaber in Normalwohnungen	138 885	332 738	346 055	292 687	165 516	81 205	39 724	18 730	8 832	8 423	92 535	1 434 795	4 940 015
" Notwohnungen	8 095	13 110	12 393	9 151	4 947	2 470	1 206	602	345	356	3 895	52 675	167 911
Untermieter in Wohnungen	265 397	145 202	109 707	55 027	18 974	6 133	2 083	772	294	222	2 438	603 811	1 262 539
wohnungslose Eingewiesene in Unter- künften außerhalb von Wohnungen	6 718	2 518	1 924	1 349	640	296	102	53	16	23	257	13 639	29 437
Gesamtzahl der Wohnparteien	419 095	493 568	470 079	358 214	190 077	92 104	43 115	20 157	9 487	9 024	-	2 104 920	-
Gesamtzahl der Personen	419 095	987 136	1 410 237	1 432 856	950 385	552 624	301 805	161 256	85 383	-	99 125	-	6 399 902
davon ehem. Länder: Württemberg - Baden													
Wohnungsinhaber in Normalwohnungen	86 034	208 582	210 546	170 870	89 123	41 701	18 819	8 662	3 828	3 544	39 290	841 709	2 788 908
" Notwohnungen	5 483	9 244	8 870	6 773	3 746	1 911	943	450	257	264	2 879	37 941	123 262
Untermieter in Wohnungen	182 557	110 939	83 964	41 925	14 322	4 673	1 549	556	204	128	1 373	440 817	942 175
wohnungslose Eingewiesene in Unter- künften außerhalb von Wohnungen	4 158	1 628	1 201	843	396	195	64	31	12	20	224	8 548	18 567
Gesamtzahl der Wohnparteien	278 232	330 393	304 581	220 411	107 587	48 480	21 375	9 699	4 301	3 956	-	1 329 015	-
Gesamtzahl der Personen	278 232	660 786	913 743	881 644	537 935	290 880	149 625	77 592	38 709	-	43 766	-	3 872 912
Baden													
Wohnungsinhaber in Normalwohnungen	26 808	63 945	70 302	63 891	40 903	22 750	11 490	5 624	2 810	2 938	32 250	311 461	1 145 145
" Notwohnungen	1 639	2 355	2 078	1 387	653	327	133	86	46	53	589	8 757	25 980
Untermieter in Wohnungen	44 267	16 288	12 818	6 667	2 339	730	249	87	37	45	528	83 527	161 340
wohnungslose Eingewiesene in Unter- künften außerhalb von Wohnungen	946	424	393	253	118	52	20	11	2	-	-	2 219	5 133
Gesamtzahl der Wohnparteien	73 660	83 012	85 591	72 198	44 013	23 859	11 892	5 808	2 895	3 036	-	405 964	-
Gesamtzahl der Personen	73 660	166 024	256 773	288 792	220 065	143 154	83 244	46 464	26 055	-	33 367	-	1 337 598
Württemberg - Hohenzollern													
Wohnungsinhaber in Normalwohnungen	26 043	60 211	65 207	57 926	35 490	18 754	9 415	4 444	2 194	1 941	20 995	281 625	1 005 962
" Notwohnungen	973	1 511	1 445	991	548	232	130	66	42	39	427	5 977	18 669
Untermieter in Wohnungen	38 573	17 975	12 925	6 435	2 313	730	285	129	53	49	537	79 467	159 024
wohnungslose Eingewiesene in Unter- künften außerhalb von Wohnungen	1 614	466	330	253	126	49	18	11	2	3	33	2 872	5 737
Gesamtzahl der Wohnparteien	67 203	80 163	79 907	65 605	38 477	19 765	9 848	4 650	2 291	2 032	-	369 941	-
Gesamtzahl der Personen	67 203	160 326	239 721	262 420	192 385	118 590	68 936	37 200	20 619	-	21 992	-	1 189 392
Bundesgebiet													
Wohnungsinhaber in Normalwohnungen	837 828	2 235 063	2 281 007	1 854 533	1 076 178	564 718	284 493	142 480	70 099	70 828	780 584	9 417 227	32 881 071
" Notwohnungen	72 007	138 552	127 723	96 053	51 996	25 849	12 499	6 127	3 032	2 963	32 438	536 801	1 727 801
Untermieter in Wohnungen	1 823 186	1 385 604	1 142 335	610 475	223 565	77 819	27 185	10 016	3 848	2 565	27 571	5 306 598	12 380 664
wohnungslose Eingewiesene in Unter- künften außerhalb von Wohnungen	62 311	25 431	20 809	14 085	6 826	3 116	1 426	661	289	275	3 018	135 229	305 655
Gesamtzahl der Wohnparteien	2 795 332	3 784 650	3 571 874	2 575 146	1 358 565	671 502	325 603	159 284	77 268	76 631	-	15 395 855	-
Gesamtzahl der Personen	2 795 332	7 569 300	10 715 622	10 300 584	6 792 825	4 029 012	2 279 221	1 274 272	695 412	-	843 611	-	47 295 191
West - Berlin													
Wohnungsinhaber in Normalwohnungen	149 240	234 288	143 102	74 105	27 450	9 055	3 132	1 169	480	390	4 224	642 411	1 574 942
" Notwohnungen	19 824	19 791	10 495	5 437	2 228	787	312	147	47	47	500	59 115	132 784
Untermieter in Wohnungen	158 719	62 551	30 533	10 172	2 317	513	114	37	6	10	105	264 972	432 024
wohnungslose Eingewiesene in Unter- künften außerhalb von Wohnungen	2 306	488	294	222	134	72	28	11	5	5	52	3 565	6 535
Gesamtzahl der Wohnparteien	330 089	317 118	184 424	89 936	32 129	10 427	3 586	1 364	538	452	-	970 063	-
Gesamtzahl der Personen	330 089	634 236	553 272	359 744	160 645	62 562	25 102	10 912	4 842	-	4 881	-	2 146 285

noch: 7. Wohnparteien in Wohnungen und in Unterkünften außerhalb von Wohnungen nach Art ihrer Unterbringung
(Wohnparteien nach Personenzahl in Normal- und Notwohnungen, wohnungslose Eingewiesene nach Personenzahl in Unterkünften außerhalb von Wohnungen)
Gesamtbevölkerung
Bundesgebiet nach Gemeindegrößenklassen, Länder, West-Berlin

Art der Unterbringung	Wohnparteien mit Personen										Wohn- parteien insgesamt	Personen insgesamt	
										10 und mehr			
	1	2	3	4	5	6	7	8	9	Zahl der Wohn- parteien			Zahl der Personen
Bundesgebiet													
Gemeinden unter 2 000 Einwohner													
Wohnungsinhaber in Normalwohnungen	132 732	371 760	469 454	496 179	378 610	239 804	133 846	70 544	35 289	35 721	392 413	2 363 939	9 812 492
" Notwohnungen	9 466	18 023	19 495	16 890	10 253	5 403	2 711	1 339	621	557	6 010	84 758	296 528
Untermieter in Wohnungen	277 674	356 721	331 188	214 202	94 408	37 419	14 049	5 436	2 126	1 355	14 814	1 334 578	3 713 821
wohnungslose Eingewiesene in Unter- künften außerhalb von Wohnungen	5 252	3 875	3 243	2 356	1 345	695	306	179	83	86	933	17 420	48 304
Gesamtzahl der Wohnparteien	425 124	750 379	823 380	729 627	484 616	283 321	150 912	77 498	38 119	37 719	—	3 800 695	—
Gesamtzahl der Personen	425 124	1 500 758	2 470 140	2 918 508	2 423 080	1 699 926	1 056 384	619 984	343 071	—	414 170	—	13 871 145
Gemeinden mit 2 000 bis unter 5 000 Einwohnern													
Wohnungsinhaber in Normalwohnungen	93 683	250 836	285 704	256 613	157 572	85 218	44 504	23 037	11 642	12 297	136 725	1 221 106	4 515 414
" Notwohnungen	6 764	13 539	14 583	12 256	7 268	3 843	1 844	972	464	457	4 992	61 990	215 865
Untermieter in Wohnungen	174 361	170 415	157 200	91 645	35 596	12 473	4 334	1 645	614	427	4 628	648 710	1 659 841
wohnungslose Eingewiesene in Unter- künften außerhalb von Wohnungen	8 801	4 342	3 595	2 514	1 207	537	264	90	47	42	450	21 439	51 024
Gesamtzahl der Wohnparteien	283 609	439 132	461 082	363 028	201 643	102 071	50 946	25 744	12 767	13 223	—	1 953 245	—
Gesamtzahl der Personen	283 609	878 264	1 383 246	1 452 112	1 008 215	612 426	356 622	205 952	114 903	—	146 795	—	6 442 144
Gemeinden mit 5 000 bis unter 20 000 Einwohnern													
Wohnungsinhaber in Normalwohnungen	135 621	355 273	375 581	306 375	170 331	85 554	41 677	20 568	10 400	11 205	123 413	1 512 585	5 236 685
" Notwohnungen	10 067	20 503	21 679	17 698	10 037	5 136	2 548	1 237	628	616	6 773	90 149	308 060
Untermieter in Wohnungen	277 334	212 034	179 772	95 722	33 220	10 756	3 625	1 262	482	335	3 559	814 542	1 897 610
wohnungslose Eingewiesene in Unter- künften außerhalb von Wohnungen	10 521	5 913	4 876	3 236	1 589	746	314	147	63	64	695	27 469	66 976
Gesamtzahl der Wohnparteien	433 543	593 723	581 908	423 031	215 177	102 192	48 164	23 214	11 573	12 220	—	2 444 745	—
Gesamtzahl der Personen	433 543	1 187 446	1 745 724	1 692 124	1 075 885	613 152	337 148	185 712	104 157	—	134 440	—	7 509 331
Gemeinden mit 20 000 bis unter 50 000 Einwohnern													
Wohnungsinhaber in Normalwohnungen	88 002	226 452	227 478	173 641	88 093	39 417	17 457	7 948	3 754	3 525	38 976	875 767	2 853 416
" Notwohnungen	6 084	11 539	12 011	9 689	5 141	2 676	1 325	678	324	353	3 894	49 820	167 221
Untermieter in Wohnungen	196 357	121 809	98 314	47 384	14 992	4 587	1 386	481	177	163	1 487	485 650	1 043 565
wohnungslose Eingewiesene in Unter- künften außerhalb von Wohnungen	6 832	2 745	2 278	1 468	683	278	128	48	14	20	219	14 494	31 736
Gesamtzahl der Wohnparteien	297 275	362 545	340 081	232 182	108 909	46 958	20 296	9 155	4 269	4 061	—	1 425 731	—
Gesamtzahl der Personen	297 275	725 090	1 020 243	928 728	544 545	281 748	142 072	73 240	38 421	—	44 576	—	4 095 938
Gemeinden mit 50 000 bis unter 100 000 Einwohnern													
Wohnungsinhaber in Normalwohnungen	54 529	153 512	150 935	109 220	51 819	21 914	9 485	4 170	1 846	1 695	18 535	559 125	1 776 721
" Notwohnungen	3 745	7 134	6 860	5 073	2 821	1 453	759	365	210	176	1 954	28 596	93 785
Untermieter in Wohnungen	122 965	78 090	61 663	27 458	8 106	2 310	678	202	89	53	576	301 614	636 095
wohnungslose Eingewiesene in Unter- künften außerhalb von Wohnungen	3 279	1 597	1 203	777	353	154	66	31	21	5	51	7 486	16 829
Gesamtzahl der Wohnparteien	184 518	240 333	220 661	142 528	63 099	25 831	10 988	4 768	2 166	1 929	—	896 821	—
Gesamtzahl der Personen	184 518	480 666	661 983	570 112	315 495	154 986	76 916	38 144	19 494	—	21 116	—	2 523 430
Gemeinden mit 100 000 bis unter 500 000 Einwohnern													
Wohnungsinhaber in Normalwohnungen	195 341	522 618	473 140	319 358	144 022	58 992	24 228	10 481	4 698	4 243	45 817	1 757 121	5 353 034
" Notwohnungen	17 564	32 812	28 206	19 136	9 422	4 384	2 005	953	504	495	5 481	115 481	349 440
Untermieter in Wohnungen	437 925	254 122	187 231	80 231	22 480	6 208	1 937	605	212	125	1 369	991 076	2 000 110
wohnungslose Eingewiesene in Unter- künften außerhalb von Wohnungen	13 972	3 969	3 245	2 232	967	446	206	112	28	39	440	25 216	51 114
Gesamtzahl der Wohnparteien	664 802	813 521	691 822	420 957	176 891	70 030	28 376	12 151	5 442	4 902	—	2 888 894	—
Gesamtzahl der Personen	664 802	1 627 042	2 075 466	1 683 828	884 455	420 180	198 632	97 208	48 978	—	53 107	—	7 753 698
Gemeinden mit 500 000 und mehr Einwohnern													
Wohnungsinhaber in Normalwohnungen	137 920	354 612	298 715	193 147	85 731	33 819	13 296	5 732	2 470	2 142	24 705	1 127 584	3 333 309
" Notwohnungen	18 317	35 002	24 889	15 311	7 054	2 954	1 307	583	281	309	3 334	106 007	296 902
Untermieter in Wohnungen	336 570	192 413	126 967	53 833	14 763	4 066	1 176	385	148	107	1 138	730 428	1 429 622
wohnungslose Eingewiesene in Unter- künften außerhalb von Wohnungen	13 654	2 990	2 369	1 502	682	260	142	54	33	19	230	21 705	39 672
Gesamtzahl der Wohnparteien	506 461	585 017	452 940	263 793	108 230	41 099	15 921	6 754	2 932	2 577	—	1 985 724	—
Gesamtzahl der Personen	506 461	1 170 034	1 358 820	1 055 172	541 150	246 594	111 447	54 032	26 388	—	29 407	—	5 099 505
Bundesgebiet (alle Gemeindegrößenklassen)													
Wohnungsinhaber in Normalwohnungen	837 828	2 235 063	2 281 007	1 854 533	1 076 178	564 718	284 493	142 480	70 099	70 828	780 584	9 417 227	32 881 071
" Notwohnungen	72 007	138 552	127 723	96 053	51 996	25 849	12 499	6 127	3 032	2 963	32 438	536 801	1 727 801
Untermieter in Wohnungen	1 823 186	1 385 604	1 142 335	610 475	223 565	77 819	27 185	10 016	3 848	2 565	27 571	5 306 598	12 380 664
wohnungslose Eingewiesene in Unter- künften außerhalb von Wohnungen	62 311	25 431	20 809	14 085	6 826	3 116	1 426	661	289	275	3 018	135 229	305 655
Gesamtzahl der Wohnparteien	2 795 332	3 784 650	3 571 874	2 575 146	1 358 565	671 502	325 603	159 284	77 268	76 631	—	15 395 855	—
Gesamtzahl der Personen	2 795 332	7 569 300	10 715 622	10 300 584	6 792 825	4 029 012	2 279 221	1 274 272	695 412	—	843 611	—	47 295 191

8. Wohnparteien in Wohnungen und in Unterkünften außerhalb von Wohnungen nach Art ihrer Unterbringung
(Wohnparteien nach Personenzahl in Normal- und Notwohnungen, wohnungslose Eingewiesene nach Personenzahl in Unterkünften außerhalb von Wohnungen)
Heimatvertriebene

Bundesgebiet nach Gemeindegrößenklassen, Länder, West-Berlin

Art der Unterbringung	Wohnparteien mit Personen											Wohn- parteien insgesamt	Personen insgesamt
	1	2	3	4	5	6	7	8	9	10 und mehr			
										Zahl der Wohn- parteien	Zahl der Personen		
Schleswig-Holstein													
Wohnungsinhaber in Normalwohnungen	1 838	9 653	13 519	13 145	7 976	3 915	1 805	763	329	259	2 792	53 202	202 143
" Notwohnungen	5 133	9 583	10 086	8 646	5 223	2 704	1 343	628	263	219	2 360	43 828	150 632
Untermieter in Wohnungen	56 187	56 945	43 279	25 666	10 999	4 171	1 446	522	180	105	1 091	199 500	499 608
wohnungslose Eingewiesene in Unter- künften außerhalb von Wohnungen	494	665	495	350	176	83	26	27	6	6	63	2 328	6 602
Gesamtzahl der Wohnparteien	63 652	76 846	67 379	47 807	24 374	10 873	4 620	1 940	778	589	—	298 858	—
Gesamtzahl der Personen	63 652	153 692	202 137	191 228	121 870	65 238	32 340	15 520	7 002	—	6 306	—	858 985
Hamburg													
Wohnungsinhaber in Normalwohnungen	502	1 810	2 418	2 156	1 079	413	163	66	21	8	81	8 636	29 812
" Notwohnungen	617	1 216	1 366	908	518	193	64	36	9	12	133	4 939	15 477
Untermieter in Wohnungen	12 314	6 569	4 447	1 919	511	142	25	14	7	1	11	25 949	50 237
wohnungslose Eingewiesene in Unter- künften außerhalb von Wohnungen	2 554	227	122	44	15	11	5	1	—	—	—	2 979	3 734
Gesamtzahl der Wohnparteien	15 987	9 822	8 353	5 027	2 123	759	257	117	37	21	—	42 503	—
Gesamtzahl der Personen	15 987	19 644	25 059	20 108	10 615	4 554	1 799	936	333	—	225	—	99 260
Niedersachsen													
Wohnungsinhaber in Normalwohnungen	3 249	18 185	27 272	26 943	17 028	8 948	4 094	1 826	783	665	7 193	108 993	425 541
" Notwohnungen	3 700	9 155	10 938	9 816	6 300	3 403	1 689	779	414	305	3 271	46 499	171 058
Untermieter in Wohnungen	116 114	126 330	102 267	63 552	28 607	11 484	4 117	1 576	611	316	3 326	454 974	1 191 974
wohnungslose Eingewiesene in Unter- künften außerhalb von Wohnungen	4 331	2 256	1 909	1 479	809	396	182	91	43	34	361	11 530	29 657
Gesamtzahl der Wohnparteien	127 394	155 926	142 386	101 790	52 744	24 231	10 082	4 272	1 851	1 320	—	621 996	—
Gesamtzahl der Personen	127 394	311 852	427 158	407 160	263 720	145 386	70 574	34 176	16 659	—	14 151	—	1 818 230
Nordrhein-Westfalen													
Wohnungsinhaber in Normalwohnungen	3 677	21 194	31 193	28 964	16 740	8 350	3 652	1 616	751	601	6 519	116 738	441 070
" Notwohnungen	1 598	4 738	5 975	5 507	3 468	1 955	979	513	207	209	2 297	25 149	95 214
Untermieter in Wohnungen	79 558	73 776	59 819	34 691	14 794	5 628	2 072	833	323	185	2 015	271 679	679 159
wohnungslose Eingewiesene in Unter- künften außerhalb von Wohnungen	3 758	1 607	1 623	1 171	588	243	117	53	14	16	197	9 190	22 489
Gesamtzahl der Wohnparteien	88 591	101 315	98 610	70 333	35 590	16 176	6 820	3 015	1 295	1 011	—	422 756	—
Gesamtzahl der Personen	88 591	202 630	295 830	281 332	177 950	97 056	47 740	24 120	11 655	—	11 028	—	1 237 932
Bremen													
Wohnungsinhaber in Normalwohnungen	177	906	1 350	1 236	640	271	108	41	14	17	177	4 760	17 196
" Notwohnungen	190	390	384	316	187	87	34	8	4	4	42	1 604	5 223
Untermieter in Wohnungen	5 515	2 787	2 026	990	278	54	22	9	1	—	—	11 682	23 076
wohnungslose Eingewiesene in Unter- künften außerhalb von Wohnungen	197	21	30	22	3	1	4	1	1	—	—	280	483
Gesamtzahl der Wohnparteien	6 079	4 104	3 790	2 564	1 108	413	168	59	20	21	—	18 326	—
Gesamtzahl der Personen	6 079	8 208	11 370	10 256	5 540	2 478	1 176	472	180	—	219	—	45 978
Hessen													
Wohnungsinhaber in Normalwohnungen	1 862	10 860	16 314	14 630	8 507	4 054	1 831	777	336	299	3 292	59 470	223 252
" Notwohnungen	1 107	2 442	2 924	2 421	1 465	776	361	189	94	86	929	11 865	42 242
Untermieter in Wohnungen	47 048	47 720	38 314	22 807	9 849	3 634	1 300	454	163	124	1 347	171 413	435 253
wohnungslose Eingewiesene in Unter- künften außerhalb von Wohnungen	652	411	279	220	124	55	30	13	6	3	31	1 793	4 540
Gesamtzahl der Wohnparteien	50 669	61 433	57 831	40 078	19 945	8 519	3 522	1 433	599	512	—	244 541	—
Gesamtzahl der Personen	50 669	122 866	173 493	160 312	99 725	51 114	24 654	11 464	5 391	—	5 599	—	705 287
Rheinland-Pfalz													
Wohnungsinhaber in Normalwohnungen	434	2 967	4 202	3 937	2 287	1 091	545	246	114	102	1 095	15 925	60 607
" Notwohnungen	98	262	298	242	118	84	35	19	11	19	211	1 186	4 285
Untermieter in Wohnungen	6 980	5 790	5 298	3 391	1 481	629	235	114	46	29	306	23 993	62 474
wohnungslose Eingewiesene in Unter- künften außerhalb von Wohnungen	102	106	88	57	29	13	7	6	3	1	10	412	1 163
Gesamtzahl der Wohnparteien	7 614	9 125	9 886	7 627	3 915	1 817	822	385	174	151	—	41 516	—
Gesamtzahl der Personen	7 614	18 250	29 658	30 508	19 575	10 902	5 754	3 080	1 566	—	1 622	—	128 529

noch: 8. Wohnparteien in Wohnungen und in Unterkünften außerhalb von Wohnungen nach Art ihrer Unterbringung
(Wohnparteien nach Personenzahl in Normal- und Notwohnungen, wohnungslose Eingewiesene nach Personenzahl in Unterkünften außerhalb von Wohnungen)
Heimatvertriebene
Bundesgebiet nach Gemeindegrößenklassen, Länder, West-Berlin

Art der Unterbringung	Wohnparteien mit Personen											Wohn- parteien insgesamt	Personen insgesamt
	1	2	3	4	5	6	7	8	9	10 und mehr			
										Zahl der Wohn- parteien	Zahl der Personen		
Bayern													
Wohnungsinhaber in Normalwohnungen	3 848	21 938	34 210	32 621	19 579	9 771	4 471	2 130	965	819	8 894	130 352	503 275
" " Notwohnungen	2 671	6 437	7 861	6 464	3 678	1 944	908	467	220	230	2 518	30 880	109 628
Untermieter in Wohnungen	108 880	116 098	94 545	58 031	26 602	10 790	4 173	1 652	640	411	4 370	421 822	1 107 142
wohnungslose Eingewiesene in Unter- künften außerhalb von Wohnungen	9 783	7 774	6 845	4 856	2 562	1 249	600	276	148	144	1 565	34 237	94 899
Gesamtzahl der Wohnparteien	125 182	122 247	143 461	101 972	52 421	23 754	10 152	4 525	1 973	1 604	—	617 291	—
Gesamtzahl der Personen	125 182	304 494	430 383	407 888	262 105	142 524	71 064	36 200	17 757	—	17 347	—	1 814 944
darunter Lindau													
Wohnungsinhaber in Normalwohnungen	25	178	258	228	133	71	26	12	6	5	50	942	3 540
" " Notwohnungen	7	33	42	31	13	6	5	2	—	—	—	139	475
Untermieter in Wohnungen	606	303	195	116	51	26	14	3	3	1	10	1 318	2 831
wohnungslose Eingewiesene in Unter- künften außerhalb von Wohnungen	41	15	13	19	5	3	2	1	—	—	—	99	251
Gesamtzahl der Wohnparteien	679	529	508	394	202	106	47	18	9	6	—	2 498	—
Gesamtzahl der Personen	679	1 058	1 524	1 576	1 010	636	329	144	81	—	60	—	7 097
Baden - Württemberg													
Wohnungsinhaber in Normalwohnungen	2 082	14 544	21 892	20 847	12 512	6 110	2 837	1 345	564	475	5 150	83 208	320 299
" " Notwohnungen	1 297	3 505	4 351	3 823	2 546	1 385	681	341	187	178	1 928	18 294	68 798
Untermieter in Wohnungen	61 411	49 964	36 511	20 589	8 273	3 056	1 074	401	140	81	853	181 500	425 768
wohnungslose Eingewiesene in Unter- künften außerhalb von Wohnungen	1 528	795	715	556	276	157	55	29	7	11	127	4 129	10 616
Gesamtzahl der Wohnparteien	66 318	68 808	63 469	45 815	23 607	10 708	4 647	2 116	898	745	—	287 131	—
Gesamtzahl der Personen	66 318	137 616	190 407	183 260	118 035	64 248	32 529	16 928	8 082	—	8 058	—	825 481
davon ehem. Länder: Württemberg - Baden													
Wohnungsinhaber in Normalwohnungen	1 348	9 444	14 852	14 237	8 281	3 949	1 799	797	326	258	2 792	55 291	211 534
" " Notwohnungen	1 087	2 725	3 464	3 111	2 106	1 171	592	289	161	156	1 679	14 862	56 513
Untermieter in Wohnungen	46 898	41 356	30 687	17 318	6 935	2 582	892	331	107	61	638	147 167	351 603
wohnungslose Eingewiesene in Unter- künften außerhalb von Wohnungen	931	425	337	275	139	90	31	19	5	10	117	2 262	5 658
Gesamtzahl der Wohnparteien	50 264	53 950	49 340	34 941	17 461	7 792	3 314	1 436	599	485	—	219 582	—
Gesamtzahl der Personen	50 264	107 900	148 020	139 764	87 305	46 752	23 198	11 488	5 391	—	5 226	—	625 308
Baden													
Wohnungsinhaber in Normalwohnungen	395	2 704	3 671	3 327	2 089	1 012	458	236	106	92	1 019	14 090	53 708
" " Notwohnungen	125	410	466	358	203	104	32	22	11	9	102	1 740	6 015
Untermieter in Wohnungen	7 500	4 080	2 794	1 510	637	225	82	23	13	12	127	16 876	35 619
wohnungslose Eingewiesene in Unter- künften außerhalb von Wohnungen	206	215	240	163	76	37	14	3	1	—	—	955	2 741
Gesamtzahl der Wohnparteien	8 226	7 409	7 171	5 358	3 005	1 378	586	284	131	113	—	33 661	—
Gesamtzahl der Personen	8 226	14 818	21 513	21 432	15 025	8 268	4 102	2 272	1 179	—	1 248	—	98 083
Württemberg - Hohenzollern													
Wohnungsinhaber in Normalwohnungen	339	2 396	3 369	3 283	2 142	1 149	580	312	132	125	1 339	13 827	55 057
" " Notwohnungen	85	370	421	354	237	110	57	30	15	13	147	1 692	6 270
Untermieter in Wohnungen	7 013	4 528	3 030	1 761	701	249	100	47	20	8	88	17 457	38 546
wohnungslose Eingewiesene in Unter- künften außerhalb von Wohnungen	391	155	138	118	61	30	10	7	1	1	10	912	2 217
Gesamtzahl der Wohnparteien	7 828	7 449	6 958	5 516	3 141	1 538	747	396	168	147	—	33 888	—
Gesamtzahl der Personen	7 828	14 898	20 874	22 064	15 705	9 228	5 229	3 168	1 512	—	1 584	—	102 090
Bundesgebiet													
Wohnungsinhaber in Normalwohnungen	17 669	102 057	152 370	144 479	86 348	42 923	19 506	8 810	3 877	3 245	35 193	581 284	2 223 195
" " Notwohnungen	16 411	37 728	44 183	38 143	23 503	12 531	6 094	2 980	1 409	1 262	13 689	184 244	662 557
Untermieter in Wohnungen	494 007	485 979	386 506	231 636	101 394	39 588	14 464	5 575	2 111	1 252	13 319	1 762 512	4 474 691
wohnungslose Eingewiesene in Unter- künften außerhalb von Wohnungen	23 399	13 862	12 106	8 755	4 582	2 208	1 026	497	228	215	2 354	66 878	174 183
Gesamtzahl der Wohnparteien	551 486	639 626	595 165	423 013	215 827	97 250	41 090	17 862	7 625	5 974	—	2 594 918	—
Gesamtzahl der Personen	551 486	1 279 252	1 785 495	1 692 052	1 079 135	583 500	287 630	142 896	68 625	—	64 555	—	7 534 626
West-Berlin													
Wohnungsinhaber in Normalwohnungen	986	3 208	3 356	2 459	1 114	470	167	59	22	20	213	11 861	37 748
" " Notwohnungen	413	783	637	382	187	76	25	10	5	1	10	2 519	7 119
Untermieter in Wohnungen	11 922	6 233	2 840	1 228	327	86	20	7	1	1	11	22 665	40 187
wohnungslose Eingewiesene in Unter- künften außerhalb von Wohnungen	451	95	85	64	52	31	7	3	3	—	—	791	1 698
Gesamtzahl der Wohnparteien	13 772	10 319	6 918	4 133	1 680	663	219	79	31	22	—	37 836	—
Gesamtzahl der Personen	13 772	20 638	20 754	16 532	8 400	3 978	1 533	632	279	—	234	—	86 752

noch: 8. Wohnparteien in Wohnungen und in Unterkünften außerhalb von Wohnungen nach Art ihrer Unterbringung
(Wohnparteien nach Personenzahl in Normal- und Notwohnungen, wohnungslose Eingewiesene nach Personenzahl in Unterkünften außerhalb von Wohnungen)
Heimatvertriebene

Bundesgebiet nach Gemeindegrößenklassen, Länder, West-Berlin

Art der Unterbringung	Wohnparteien mit Personen											Wohn- parteien insgesamt	Personen insgesamt
	1	2	3	4	5	6	7	8	9	10 und mehr			
										Zahl der Wohn- parteien	Zahl der Personen		
Bundesgebiet													
Gemeinden unter 2 000 Einwohnern													
Wohnungsinhaber in Normalwohnungen	3 801	24 852	39 567	41 034	28 293	15 961	7 926	3 865	1 808	1 598	17 373	168 705	693 620
" " Notwohnungen	3 575	8 791	10 360	9 436	6 127	3 350	1 701	854	401	326	3 490	44 921	166 554
Untermieter in Wohnungen	128 524	202 408	174 373	117 908	57 466	24 250	9 246	3 661	1 430	850	8 995	720 116	2 076 796
wohnungslose Eingewiesene in Unter- künften außerhalb von Wohnungen	2 700	2 748	2 351	1 765	1 077	587	261	159	78	80	859	11 806	35 876
Gesamtzahl der Wohnparteien	138 600	238 799	226 651	170 143	92 963	44 148	19 134	8 539	3 717	2 854	-	945 548	-
Gesamtzahl der Personen	138 600	477 598	679 953	680 572	464 815	264 888	133 938	68 312	33 453	-	30 717	-	2 972 846
Gemeinden mit 2 000 bis unter 5 000 Einwohnern													
Wohnungsinhaber in Normalwohnungen	2 198	15 557	23 954	23 228	14 122	6 940	3 320	1 496	629	562	6 104	92 006	357 309
" " Notwohnungen	2 517	6 045	7 255	6 491	4 147	2 332	1 130	563	269	263	2 858	31 012	114 756
Untermieter in Wohnungen	64 041	75 564	61 379	37 226	16 385	6 275	2 241	875	319	173	1 831	264 478	695 174
wohnungslose Eingewiesene in Unter- künften außerhalb von Wohnungen	3 378	2 652	2 268	1 693	878	410	198	71	44	35	380	11 627	31 838
Gesamtzahl der Wohnparteien	72 134	99 818	94 856	68 638	35 532	15 957	6 889	3 005	1 261	1 033	-	399 123	-
Gesamtzahl der Personen	72 134	199 636	284 568	274 552	177 660	95 742	48 223	24 040	11 349	-	11 173	-	1 199 077
Gemeinden mit 5 000 bis unter 20 000 Einwohnern													
Wohnungsinhaber in Normalwohnungen	3 407	20 630	30 969	28 951	16 618	7 790	3 376	1 467	628	491	5 284	114 327	429 512
" " Notwohnungen	3 120	7 806	9 451	8 309	5 165	2 798	1 357	690	326	321	3 478	39 343	144 365
Untermieter in Wohnungen	92 174	81 240	61 251	33 734	13 132	4 598	1 576	578	205	132	1 423	288 620	685 515
wohnungslose Eingewiesene in Unter- künften außerhalb von Wohnungen	4 745	3 521	2 956	2 120	1 105	546	227	121	47	48	519	15 436	41 435
Gesamtzahl der Wohnparteien	103 446	113 197	104 627	73 114	36 020	15 732	6 536	2 856	1 206	992	-	457 726	-
Gesamtzahl der Personen	103 446	226 394	313 881	292 456	180 100	94 392	45 752	22 848	10 854	-	10 704	-	1 300 827
Gemeinden mit 20 000 bis unter 50 000 Einwohnern													
Wohnungsinhaber in Normalwohnungen	1 858	10 729	15 666	14 314	7 920	3 581	1 475	602	254	177	1 928	56 576	208 011
" " Notwohnungen	1 522	3 724	4 423	3 937	2 314	1 222	603	272	132	129	1 427	18 278	65 901
Untermieter in Wohnungen	56 308	39 599	28 590	14 551	5 118	1 701	541	176	68	47	495	146 699	321 578
wohnungslose Eingewiesene in Unter- künften außerhalb von Wohnungen	2 614	1 232	1 147	758	387	155	81	27	11	11	123	6 423	15 421
Gesamtzahl der Wohnparteien	62 302	55 284	49 826	33 560	15 739	6 659	2 700	1 077	465	364	-	227 976	-
Gesamtzahl der Personen	62 302	110 568	149 478	134 240	78 695	39 954	18 900	8 616	4 185	-	3 973	-	610 911
Gemeinden mit 50 000 bis unter 100 000 Einwohnern													
Wohnungsinhaber in Normalwohnungen	959	5 294	8 130	7 388	4 015	1 847	734	325	133	110	1 208	28 935	106 789
" " Notwohnungen	654	1 480	1 862	1 637	1 117	626	302	139	87	55	592	7 959	29 690
Untermieter in Wohnungen	27 690	18 008	13 296	6 356	2 175	701	195	47	19	12	127	68 499	146 138
wohnungslose Eingewiesene in Unter- künften außerhalb von Wohnungen	1 152	752	617	438	224	94	48	24	13	4	41	3 366	8 629
Gesamtzahl der Wohnparteien	30 455	25 534	23 905	15 819	7 531	3 268	1 279	535	252	181	-	108 759	-
Gesamtzahl der Personen	30 455	51 068	71 715	63 276	37 655	19 608	8 953	4 280	2 268	-	1 968	-	291 246
Gemeinden mit 100 000 bis unter 500 000 Einwohnern													
Wohnungsinhaber in Normalwohnungen	3 519	17 357	23 996	20 975	11 007	4 944	1 940	762	312	234	2 519	85 046	303 823
" " Notwohnungen	3 525	7 018	7 689	6 118	3 468	1 689	792	363	161	130	1 433	30 555	101 564
Untermieter in Wohnungen	86 266	50 258	34 779	16 284	5 404	1 617	543	187	56	30	359	195 424	399 137
wohnungslose Eingewiesene in Unter- künften außerhalb von Wohnungen	4 289	1 584	1 438	1 083	494	245	116	55	18	20	223	9 342	21 680
Gesamtzahl der Wohnparteien	97 599	76 217	67 902	44 460	20 373	8 495	3 391	1 367	547	414	-	320 765	-
Gesamtzahl der Personen	97 599	152 434	203 706	177 840	101 865	50 970	23 737	10 936	4 923	-	4 534	-	828 544
Gemeinden mit 500 000 und mehr Einwohnern													
Wohnungsinhaber in Normalwohnungen	1 927	7 638	10 088	8 589	4 373	1 860	735	293	113	73	777	35 689	124 131
" " Notwohnungen	1 498	2 864	3 143	2 215	1 165	514	209	99	33	38	411	11 778	37 387
Untermieter in Wohnungen	39 004	18 902	12 838	5 577	1 714	446	122	51	14	8	89	78 676	150 353
wohnungslose Eingewiesene in Unter- künften außerhalb von Wohnungen	4 521	1 373	1 329	898	417	171	95	40	17	17	209	8 878	19 304
Gesamtzahl der Wohnparteien	46 950	30 777	27 398	17 279	7 669	2 991	1 161	483	177	136	-	135 021	-
Gesamtzahl der Personen	46 950	61 554	82 194	69 116	38 345	17 946	8 127	3 864	1 593	-	1 486	-	331 175
Bundesgebiet (alle Gemeindegrößenklassen)													
Wohnungsinhaber in Normalwohnungen	17 669	102 057	152 370	144 479	86 348	42 923	19 506	8 810	3 877	3 245	35 193	581 284	2 223 195
" " Notwohnungen	16 411	37 728	44 183	38 143	23 503	12 531	6 094	2 980	1 409	1 262	13 689	184 244	662 557
Untermieter in Wohnungen	494 007	485 979	386 506	231 636	101 394	39 588	14 464	5 575	2 111	1 252	13 319	1 762 512	4 474 691
wohnungslose Eingewiesene in Unter- künften außerhalb von Wohnungen	23 309	13 862	12 106	8 755	4 582	2 208	1 026	497	228	215	2 354	66 878	174 183
Gesamtzahl der Wohnparteien	551 486	639 626	595 165	423 013	215 827	97 250	41 090	17 862	7 625	5 974	-	2 594 918	-
Gesamtzahl der Personen	551 486	1 279 252	1 785 495	1 692 052	1 079 135	583 500	287 630	142 896	68 625	-	64 555	-	7 534 626

9. Wohnparteien als Wohnungsinhaber und Untermieter in Normal- und Notwohnungen nach der Zahl der Personen je Raum
(Wohnparteien überhaupt und heimatvertriebene Wohnparteien nach der Wohndichte)
Bundesgebiet, Länder, größere Verwaltungsbezirke, West-Berlin

Verwaltungsbezirk Art der Wohnparteien und ihre Unterbringung	Gesamtbevölkerung						Heimatvertriebene							
	Wohnparteien mit						Wohn- parteien insgesamt	Wohnparteien mit						Wohn- parteien insgesamt
	bis 1/2	über 1/2 bis 1 1/2	über 1 1/2 bis 2	über 2 bis 3	über 3 bis 4	mehr als 4		bis 1/2	über 1/2 bis 1 1/2	über 1 1/2 bis 2	über 2 bis 3	über 3 bis 4	mehr als 4	
Schleswig-Holstein														
Wohnungsinhaber in Normalwohnungen	127 430	155 599	143 359	21 618	3 857	1 480	453 343	4 889	13 738	25 702	6 710	1 519	644	53 202
darunter: als einzige Wohnpartei	49 094	79 728	86 489	13 827	2 299	748	232 185							
Untermieter in Normalwohnungen	3 681	103 866	120 328	59 711	28 791	15 347	331 724	837	49 492	72 294	38 601	20 377	11 442	193 043
zusammen	131 111	259 465	263 687	81 329	32 648	16 827	785 067	5 726	63 230	97 996	45 311	21 896	12 086	246 245
Wohnungsinhaber in Notwohnungen	2 569	13 769	24 623	13 890	7 130	5 850	67 831	605	6 984	15 935	10 256	5 373	4 675	43 828
darunter: als einzige Wohnpartei	2 041	11 273	22 358	12 716	6 448	5 293	60 129							
Untermieter in Notwohnungen	31	2 188	4 819	891	1 090	820	9 839	12	1 283	3 153	577	815	617	6 457
zusammen	2 600	15 957	29 442	14 781	8 220	6 670	77 670	617	8 267	19 088	10 833	6 188	5 292	50 285
Hamburg														
Wohnungsinhaber in Normalwohnungen	111 495	129 042	86 006	7 544	1 121	295	335 503	1 203	3 070	3 787	476	82	18	8 636
darunter: als einzige Wohnpartei	42 400	70 097	55 440	4 560	563	122	173 182							
Untermieter in Normalwohnungen	2 619	112 221	87 683	27 192	8 166	2 288	240 169	102	10 820	8 990	3 294	1 050	357	24 613
zusammen	114 114	241 263	173 689	34 736	9 287	2 583	575 672	1 305	13 890	12 777	3 770	1 132	375	33 249
Wohnungsinhaber in Notwohnungen	4 790	16 225	18 540	5 481	2 800	1 870	49 706	117	899	1 983	1 029	524	387	4 939
darunter: als einzige Wohnpartei	3 724	13 847	16 150	4 790	2 416	1 602	42 529							
Untermieter in Notwohnungen	49	3 129	3 034	1 268	782	430	8 692	6	435	466	222	137	70	1 336
zusammen	4 839	19 354	21 574	6 749	3 582	2 300	58 398	123	1 334	2 449	1 251	661	457	6 275
Niedersachsen														
Reg.-Bez. Hannover														
Wohnungsinhaber in Normalwohnungen	65 095	100 774	64 280	6 711	1 312	478	238 650	2 363	6 132	9 518	2 140	490	198	20 841
darunter: als einzige Wohnpartei	20 384	41 010	32 666	3 343	565	173	98 141							
Untermieter in Normalwohnungen	6 858	85 910	85 058	27 103	9 095	3 937	217 961	1 027	30 923	42 113	15 880	5 817	2 759	98 519
zusammen	71 953	186 684	149 338	33 814	10 407	4 415	456 611	3 390	37 055	51 631	18 020	6 307	2 957	119 360
Wohnungsinhaber in Notwohnungen	1 042	4 074	5 928	2 411	1 067	757	15 279	175	1 157	2 665	1 368	589	417	6 371
darunter: als einzige Wohnpartei	851	3 355	5 091	2 101	894	601	12 893							
Untermieter in Notwohnungen	29	1 224	974	383	239	162	3 011	8	507	433	186	131	97	1 362
zusammen	1 071	5 298	6 902	2 794	1 306	919	18 290	183	1 664	3 098	1 554	720	514	7 733
Reg.-Bez. Hildesheim														
Wohnungsinhaber in Normalwohnungen	47 995	69 163	45 532	5 679	1 013	385	169 767	1 663	4 557	8 253	2 032	407	166	17 078
darunter: als einzige Wohnpartei	14 540	28 064	24 032	3 155	487	167	70 445							
Untermieter in Normalwohnungen	6 087	56 821	63 821	20 435	6 468	2 793	156 425	1 071	24 697	35 365	12 931	4 167	1 930	80 181
zusammen	54 082	125 984	109 353	26 114	7 481	3 178	326 192	2 734	29 254	43 618	14 963	4 574	2 116	97 259
Wohnungsinhaber in Notwohnungen	354	1 544	2 726	1 267	570	412	6 873	82	600	1 439	714	302	226	3 363
darunter: als einzige Wohnpartei	273	1 325	2 432	1 143	496	359	6 028							
Untermieter in Notwohnungen	18	349	354	136	92	51	1 000	8	172	198	89	54	32	553
zusammen	372	1 893	3 080	1 403	662	463	7 873	90	772	1 637	803	356	258	3 916
Reg.-Bez. Lüneburg														
Wohnungsinhaber in Normalwohnungen	32 326	60 100	44 956	5 682	1 016	348	144 428	1 602	5 217	9 619	2 332	498	161	19 429
darunter: als einzige Wohnpartei	10 138	26 632	24 016	3 285	520	132	64 723							
Untermieter in Normalwohnungen	4 355	42 299	53 831	19 104	6 493	2 952	129 034	991	20 434	32 419	12 779	4 471	2 153	73 247
zusammen	36 681	102 399	98 787	24 786	7 509	3 300	273 462	2 593	25 651	42 038	15 111	4 969	2 314	92 676
Wohnungsinhaber in Notwohnungen	953	3 891	6 814	2 802	1 185	844	16 489	307	1 833	4 025	1 874	814	583	9 436
darunter: als einzige Wohnpartei	803	3 444	6 149	2 503	1 044	729	14 672							
Untermieter in Notwohnungen	33	793	788	363	155	98	2 230	14	463	527	247	118	70	1 439
zusammen	986	4 684	7 602	3 165	1 340	942	18 719	321	2 296	4 552	2 121	932	653	10 875
Reg.-Bez. Stade														
Wohnungsinhaber in Normalwohnungen	21 295	41 017	31 709	3 825	658	246	98 750	732	2 283	4 476	1 222	282	127	9 122
darunter: als einzige Wohnpartei	6 955	19 053	18 131	2 445	349	116	47 049							
Untermieter in Normalwohnungen	2 036	20 466	30 950	13 366	5 212	2 396	74 426	359	10 443	19 044	9 274	3 730	1 818	44 668
zusammen	23 331	61 483	62 659	17 191	5 870	2 642	173 176	1 091	12 726	23 520	10 496	4 012	1 945	53 790
Wohnungsinhaber in Notwohnungen	360	1 870	4 350	2 211	853	593	10 237	132	904	2 742	1 596	606	453	6 433
darunter: als einzige Wohnpartei	311	1 697	4 025	2 059	767	528	9 387							
Untermieter in Notwohnungen	9	317	358	204	81	55	1 024	3	199	269	153	58	38	720
zusammen	369	2 187	4 708	2 415	934	648	11 261	135	1 103	3 011	1 749	664	491	7 153
Reg.-Bez. Osnabrück														
Wohnungsinhaber in Normalwohnungen	17 461	43 511	40 681	6 166	972	344	109 135	732	2 263	3 766	943	212	89	8 005
darunter: als einzige Wohnpartei	7 508	23 197	25 835	4 284	630	206	61 660							
Untermieter in Normalwohnungen	2 448	23 287	25 675	9 259	3 534	1 719	65 922	438	9 108	12 371	5 209	2 130	1 118	30 374
zusammen	19 909	66 798	66 356	15 425	4 506	2 063	175 057	1 170	11 371	16 137	6 152	2 342	1 207	38 379
Wohnungsinhaber in Notwohnungen	291	1 393	3 254	1 443	553	474	7 408	76	570	1 857	889	358	296	4 046
darunter: als einzige Wohnpartei	243	1 205	2 937	1 267	491	397	6 540							
Untermieter in Notwohnungen	12	352	384	196	94	82	1 120	4	193	235	129	52	52	665
zusammen	303	1 745	3 638	1 639	647	556	8 528	80	763	2 092	1 018	410	348	4 711

noch: 9. Wohnparteien als Wohnungsinhaber und Untermieter in Normal- und Notwohnungen nach der Zahl der Personen je Raum
(Wohnparteien überhaupt und heimatvertriebene Wohnparteien nach der Wohndichte)
Bundesgebiet, Länder, größere Verwaltungsbezirke, West-Berlin

Verwaltungsbezirk Art der Wohnparteien und ihre Unterbelegung	Gesamtbevölkerung							Heimatvertriebene								
	Wohnparteien mit						Wohn- parteien insgesamt	Wohnparteien mit						Wohn- parteien insgesamt		
	bis 1/4	über 1/4 bis 1/2	über 1/2 bis 1	über 1 bis 2	über 2 bis 3	über 3 bis 4		mehr als 4	bis 1/4	über 1/4 bis 1/2	über 1/2 bis 1	über 1 bis 2	über 2 bis 3		über 3 bis 4	mehr als 4
	Personen je bewohnten Raum							Personen je bewohnten Raum								
noch: Niedersachsen																
Reg.-Bez. Aurich																
Wohnungsinhaber in Normalwohnungen	10 708	19 154	26 217	7 292	2 254	1 641	67 266	261	853	1 464	468	183	113	3 342		
darunter: als einzige Wohnpartei	4 748	10 367	16 871	5 017	1 443	884	39 330									
Untermieter in Normalwohnungen	1 420	9 270	13 980	6 363	3 066	2 477	36 576	207	3 768	5 796	2 586	1 334	800	14 491		
zusammen	12 128	28 424	40 197	13 655	5 320	4 118	103 842	468	4 621	7 260	3 054	1 517	913	17 833		
Wohnungsinhaber in Notwohnungen	269	1 087	2 291	1 024	481	415	5 567	45	441	922	488	241	186	2 323		
darunter: als einzige Wohnpartei	212	935	2 046	909	420	344	4 866									
Untermieter in Notwohnungen	12	266	357	152	101	109	997	5	144	190	73	57	51	520		
zusammen	281	1 353	2 648	1 176	582	524	6 564	50	585	1 112	561	298	237	2 843		
Verw.-Bez. Braunschweig																
Wohnungsinhaber in Normalwohnungen	49 962	59 608	41 040	5 350	1 019	361	157 340	1 865	5 648	9 326	2 077	428	164	19 508		
darunter: als einzige Wohnpartei	16 624	27 022	22 938	2 887	413	131	70 015									
Untermieter in Normalwohnungen	4 637	54 737	50 760	16 132	5 373	2 219	133 858	823	22 359	26 623	9 298	3 131	1 417	63 651		
zusammen	54 599	114 345	91 800	21 482	6 392	2 580	291 198	2 688	28 007	35 949	11 375	3 559	1 581	83 159		
Wohnungsinhaber in Notwohnungen	710	2 983	4 513	1 779	761	510	11 256	208	1 335	2 675	1 149	474	313	6 154		
darunter: als einzige Wohnpartei	562	2 500	3 880	1 532	629	424	9 527									
Untermieter in Notwohnungen	42	925	800	291	129	97	2 284	15	472	471	185	70	53	1 266		
zusammen	752	3 908	5 313	2 070	890	607	13 540	223	1 807	3 146	1 334	544	366	7 420		
Verw.-Bez. Oldenburg																
Wohnungsinhaber in Normalwohnungen	30 458	51 900	46 449	6 686	1 051	392	136 936	899	3 013	5 926	1 411	292	127	11 668		
darunter: als einzige Wohnpartei	12 585	27 968	30 372	4 533	608	201	76 267									
Untermieter in Normalwohnungen	3 039	29 553	33 078	11 549	4 147	1 774	83 140	571	13 158	18 046	6 860	2 642	1 186	42 463		
zusammen	33 497	81 453	79 527	18 235	5 198	2 166	220 076	1 470	16 171	23 972	8 271	2 934	1 313	54 131		
Wohnungsinhaber in Notwohnungen	538	2 626	6 087	3 105	1 319	914	14 589	102	1 172	3 581	2 040	874	604	8 373		
darunter: als einzige Wohnpartei	458	2 384	5 661	2 898	1 208	824	13 433									
Untermieter in Notwohnungen	20	455	481	226	83	74	1 339	8	275	312	150	60	50	855		
zusammen	558	3 081	6 568	3 331	1 402	988	15 928	110	1 447	3 893	2 190	934	654	9 228		
Niedersachsen insgesamt																
Wohnungsinhaber in Normalwohnungen	275 300	445 227	340 864	47 391	9 295	4 195	1 122 272	10 117	29 966	52 348	12 625	2 792	1 145	108 993		
darunter: als einzige Wohnpartei	93 482	203 313	194 861	28 949	5 015	2 010	527 630									
Untermieter in Normalwohnungen	30 880	322 343	357 153	123 311	43 388	20 267	897 342	5 487	134 890	191 777	74 817	27 422	13 201	447 594		
zusammen	306 180	767 570	698 017	170 702	52 683	24 462	2 019 614	15 604	164 856	244 125	87 442	30 214	14 346	556 587		
Wohnungsinhaber in Notwohnungen	4 517	19 468	35 963	16 042	6 789	4 919	87 698	1 127	8 012	19 906	10 118	4 258	3 078	46 499		
darunter: als einzige Wohnpartei	3 713	16 845	32 221	14 412	5 949	4 206	77 346									
Untermieter in Notwohnungen	175	4 681	4 496	1 951	974	728	13 005	65	2 425	2 635	1 212	600	443	7 380		
zusammen	4 692	24 149	40 459	17 993	7 763	5 647	100 703	1 192	10 437	22 541	11 330	4 858	3 521	53 879		
Nordrhein-Westfalen																
Reg.-Bez. Düsseldorf																
Wohnungsinhaber in Normalwohnungen	159 847	383 896	321 746	45 637	9 972	3 866	924 964	2 806	9 566	16 269	3 565	840	362	33 408		
darunter: als einzige Wohnpartei	85 107	229 567	221 778	30 192	5 553	1 867	574 064									
Untermieter in Normalwohnungen	18 949	195 403	162 287	49 571	17 448	7 602	451 260	1 255	23 577	24 364	7 612	3 318	1 610	61 736		
zusammen	178 796	579 299	484 033	95 208	27 420	11 468	1 376 224	4 061	33 143	40 633	11 177	4 158	1 972	95 144		
Wohnungsinhaber in Notwohnungen	3 230	14 435	21 704	7 664	4 118	3 652	54 803	208	1 016	2 359	1 221	616	628	6 048		
darunter: als einzige Wohnpartei	2 482	11 926	18 565	6 455	3 433	3 038	45 899									
Untermieter in Notwohnungen	284	3 146	3 624	1 522	1 070	1 028	10 674	21	541	589	306	219	214	1 890		
zusammen	3 514	17 581	25 328	9 186	5 188	4 680	65 477	229	1 557	2 948	1 527	835	842	7 938		
Reg.-Bez. Köln																
Wohnungsinhaber in Normalwohnungen	81 637	130 344	101 070	17 019	5 245	1 656	336 971	1 463	4 013	6 318	1 533	424	199	13 950		
darunter: als einzige Wohnpartei	40 931	74 172	63 883	10 148	2 926	645	192 705									
Untermieter in Normalwohnungen	12 148	85 910	67 569	19 418	6 894	3 465	195 404	673	11 264	11 112	3 959	1 598	987	29 593		
zusammen	93 785	216 254	168 639	36 437	12 139	5 121	532 375	2 136	15 277	17 430	5 492	2 022	1 186	43 543		
Wohnungsinhaber in Notwohnungen	1 326	5 429	9 138	3 208	2 001	1 880	22 982	88	466	1 212	564	320	313	2 963		
darunter: als einzige Wohnpartei	990	4 286	7 487	2 601	1 608	1 516	18 488									
Untermieter in Notwohnungen	210	1 946	2 274	992	625	519	6 566	28	302	431	194	131	144	1 230		
zusammen	1 536	7 375	11 412	4 200	2 626	2 399	29 548	116	768	1 643	758	451	457	4 193		
Reg.-Bez. Aachen																
Wohnungsinhaber in Normalwohnungen	31 200	61 938	53 117	7 987	1 691	752	156 685	623	1 869	2 702	595	144	62	5 995		
darunter: als einzige Wohnpartei	18 632	39 554	35 760	5 141	911	388	100 386									
Untermieter in Normalwohnungen	4 841	29 125	27 040	7 094	2 465	1 178	71 743	253	3 087	3 245	1 121	419	237	8 362		
zusammen	36 041	91 063	80 157	15 081	4 156	1 930	228 428	876	4 956	5 947	1 716	563	299	14 357		
Wohnungsinhaber in Notwohnungen	488	2 101	3 376	1 288	731	606	8 590	20	139	303	154	80	101	797		
darunter: als einzige Wohnpartei	385	1 733	2 852	1 100	608	497	7 175									
Untermieter in Notwohnungen	67	510	691	341	203	157	1 969	3	74	119	57	36	31	320		
zusammen	555	2 611	4 067	1 629	934	763	10 559	23	213	422	211	116	132	1 117		

noch: 9. Wohnparteien als Wohnungsinhaber und Untermieter in Normal- und Notwohnungen nach der Zahl der Personen je Raum
(Wohnparteien überhaupt und heimatvertriebene Wohnparteien nach der Wohndichte)
Bundesgebiet, Länder, größere Verwaltungsbezirke, West-Berlin

Verwaltungsbezirk Art der Wohnparteien und ihre Unterbringung	Gesamtbevölkerung							Wohn- parteien insgesamt	Heimatvertriebene							Wohn- parteien insgesamt
	Wohnparteien mit						Wohnparteien mit									
	bis 1/4	über 1/4 bis 1/2	über 1/2 bis 1	über 2 bis 3	über 3 bis 4	mehr als 4	bis 1/4		über 1/4 bis 1/2	über 1/2 bis 1	über 2 bis 3	über 3 bis 4	mehr als 4			
	Personen je bewohnten Raum						Personen je bewohnten Raum									

noch: Nordrhein - Westfalen

Reg.-Bez. Münster

Wohnungsinhaber in Normalwohnungen	49 535	135 027	132 466	20 085	3 855	1 763	342 731	1 331	4 816	8 759	2 137	519	255	17 817
darunter: als einzige Wohnpartei	25 279	80 912	89 405	13 118	2 242	990	211 946							
Untermieter in Normalwohnungen	6 387	61 119	63 040	21 934	7 480	3 823	163 783	588	13 354	17 477	7 282	2 744	1 758	43 203
zusammen	55 922	196 146	195 506	42 019	11 335	5 586	506 514	1 919	18 170	26 236	9 419	3 263	2 013	61 020
Wohnungsinhaber in Notwohnungen	745	3 318	7 185	2 963	1 372	1 263	16 846	76	562	2 024	1 005	489	489	4 645
darunter: als einzige Wohnpartei	602	2 765	6 184	2 517	1 141	1 060	14 269							
Untermieter in Notwohnungen	88	899	1 281	620	328	236	3 452	9	269	534	282	166	124	1 384
zusammen	833	4 217	8 466	3 583	1 700	1 499	20 298	85	831	2 558	1 287	655	613	6 029

Reg.-Bez. Detmold

Wohnungsinhaber in Normalwohnungen	52 882	115 995	85 867	9 381	1 560	929	266 614	1 467	4 813	7 496	1 776	382	212	16 146
darunter: als einzige Wohnpartei	20 812	58 494	51 440	5 839	827	526	137 938							
Untermieter in Normalwohnungen	10 634	65 647	68 210	19 575	7 143	3 806	175 015	1 140	19 951	24 384	9 197	3 551	2 173	60 396
zusammen	63 516	181 642	154 077	28 956	8 703	4 735	441 629	2 607	24 764	31 880	10 973	3 933	2 385	76 542
Wohnungsinhaber in Notwohnungen	486	1 670	3 156	1 372	673	597	7 954	74	400	1 146	612	292	258	2 782
darunter: als einzige Wohnpartei	356	1 360	2 694	1 179	557	496	6 642							
Untermieter in Notwohnungen	86	481	779	298	158	143	1 945	16	203	389	174	84	77	943
zusammen	572	2 151	3 935	1 670	831	740	9 899	90	603	1 535	786	376	335	3 725

Reg.-Bez. Amsberg

Wohnungsinhaber in Normalwohnungen	108 327	247 795	233 369	32 508	6 687	2 491	631 177	1 855	7 553	14 864	3 848	903	399	29 422
darunter: als einzige Wohnpartei	57 608	148 749	163 403	22 728	4 054	1 361	397 903							
Untermieter in Normalwohnungen	13 165	111 995	111 319	38 813	12 974	5 970	294 236	826	19 952	23 981	10 039	3 829	2 080	60 707
zusammen	121 492	359 790	344 688	71 321	19 661	8 461	925 413	2 681	27 505	38 845	13 887	4 732	2 479	90 129
Wohnungsinhaber in Notwohnungen	1 754	6 089	11 972	5 113	2 643	2 155	29 726	122	1 050	3 239	1 823	882	798	7 914
darunter: als einzige Wohnpartei	1 132	5 151	10 297	4 426	2 287	1 854	25 147							
Untermieter in Notwohnungen	169	1 482	1 918	1 032	569	433	5 603	17	476	724	358	194	146	1 915
zusammen	1 923	7 571	13 890	6 145	3 212	2 588	35 329	139	1 526	3 963	2 181	1 076	944	9 829

Nordrhein - Westfalen insgesamt

Wohnungsinhaber in Normalwohnungen	483 428	1 074 995	927 635	132 617	29 010	11 457	2 659 142	9 545	32 630	56 408	13 454	3 212	1 489	116 738
darunter: als einzige Wohnpartei	248 369	631 448	625 669	87 166	16 513	5 777	1 614 942							
Untermieter in Normalwohnungen	66 124	549 199	499 465	156 405	54 404	25 844	1 351 441	4 735	91 185	104 563	39 210	15 459	8 845	263 997
zusammen	549 552	1 624 194	1 427 100	289 022	83 414	37 301	4 010 583	14 280	123 815	160 971	52 664	18 671	10 334	380 735
Wohnungsinhaber in Notwohnungen	8 029	33 042	56 531	21 608	11 538	10 153	140 901	588	3 633	10 283	5 379	2 679	2 587	25 149
darunter: als einzige Wohnpartei	5 947	27 221	48 079	18 278	9 634	8 461	117 620							
Untermieter in Notwohnungen	904	8 464	10 567	4 805	2 953	2 516	30 209	94	1 865	2 786	1 371	830	736	7 682
zusammen	8 933	41 506	67 098	26 413	14 491	12 669	171 110	682	5 498	13 069	6 750	3 509	3 323	32 831

Bremen

Wohnungsinhaber in Normalwohnungen	36 255	47 465	32 524	3 139	558	197	120 138	617	1 605	2 198	268	51	21	4 760
darunter: als einzige Wohnpartei	16 062	26 510	20 985	1 891	269	88	65 805							
Untermieter in Normalwohnungen	1 837	33 679	26 282	7 525	2 737	940	73 000	132	5 191	4 003	1 233	308	196	11 263
zusammen	38 092	81 144	58 806	10 664	3 295	1 137	193 138	749	6 796	6 201	1 501	559	217	16 023
Wohnungsinhaber in Notwohnungen	887	3 866	4 918	1 385	542	324	11 922	52	373	745	272	97	65	1 604
darunter: als einzige Wohnpartei	758	3 315	4 326	1 207	456	256	10 318							
Untermieter in Notwohnungen	12	676	679	236	191	135	1 929	4	146	149	51	42	27	419
zusammen	899	4 542	5 597	1 621	733	459	13 851	56	519	894	323	139	92	2 023

Hessen

Reg.-Bez. Darmstadt

Wohnungsinhaber in Normalwohnungen	70 606	110 728	81 063	10 127	2 046	644	275 214	1 516	4 811	8 879	2 091	496	183	17 976
darunter: als einzige Wohnpartei	34 088	63 680	54 239	6 901	1 095	331	160 334							
Untermieter in Normalwohnungen	6 106	55 824	55 694	20 085	7 706	3 162	148 577	610	15 181	21 577	8 891	3 484	1 738	51 481
zusammen	76 712	166 552	136 757	30 212	9 752	3 806	423 791	2 126	19 992	30 456	10 982	3 980	1 921	69 457
Wohnungsinhaber in Notwohnungen	600	2 357	3 933	1 620	748	664	9 922	75	457	1 197	627	259	270	2 885
darunter: als einzige Wohnpartei	517	2 048	3 540	1 461	654	575	8 795							
Untermieter in Notwohnungen	13	445	447	166	107	87	1 265	2	128	163	61	42	37	433
zusammen	613	2 802	4 380	1 786	855	751	11 187	77	585	1 360	688	301	307	3 318

Reg.-Bez. Kassel

Wohnungsinhaber in Normalwohnungen	50 546	97 808	70 573	8 584	1 304	472	229 287	1 433	4 841	8 667	2 074	364	146	17 525
darunter: als einzige Wohnpartei	22 036	51 265	43 499	5 493	751	231	123 275							
Untermieter in Normalwohnungen	6 086	52 250	56 183	18 212	6 047	2 540	141 318	891	17 103	25 041	9 486	3 241	1 482	57 244
zusammen	56 632	150 058	126 756	26 796	7 351	3 012	370 605	2 324	21 944	33 708	11 560	3 605	1 628	74 769
Wohnungsinhaber in Notwohnungen	674	2 750	4 210	1 555	623	483	10 295	111	913	1 696	762	270	222	3 974
darunter: als einzige Wohnpartei	544	2 323	3 632	1 357	539	425	8 820							
Untermieter in Notwohnungen	29	649	641	238	113	68	1 738	9	261	315	117	49	30	781
zusammen	703	3 399	4 851	1 793	736	551	12 033	120	1 174	2 011	879	319	252	4 755

noch: 9. Wohnparteien als Wohnungsinhaber und Untermieter in Normal- und Notwohnungen nach der Zahl der Personen je Raum
(Wohnparteien überhaupt und heimatvertriebene Wohnparteien nach der Wohndichte)
Bundesgebiet, Länder, größere Verwaltungsbezirke, West-Berlin

Verwaltungsbezirk Art der Wohnparteien und ihre Unterbringung	Gesamtbevölkerung							Heimatvertriebene						
	Wohnparteien mit						Wohn- parteien insgesamt	Wohnparteien mit						Wohn- parteien insgesamt
	bis 1/4	über 1/4 bis 1 1/2	über 1 1/2 bis 2	über 2 bis 3	über 3 bis 4	mehr als 4		bis 1/4	über 1/4 bis 1 1/2	über 1 1/2 bis 2	über 2 bis 3	über 3 bis 4	mehr als 4	
Personen je bewohntem Raum														
noch: Hessen														
Reg.-Bez. Wiesbaden														
Wohnungsinhaber in Normalwohnungen	100 807	152 044	106 839	12 663	2 570	864	375 787	2 500	6 948	11 210	2 558	524	229	23 969
darunter: als einzige Wohnpartei	47 488	85 508	69 675	8 224	1 312	371	212 578							
Untermieter in Normalwohnungen	7 543	99 311	73 299	24 647	8 695	3 545	217 040	743	21 719	23 815	9 111	3 501	1 641	60 530
zusammen	108 350	251 355	180 138	37 310	11 265	4 409	592 827	3 243	28 667	35 025	11 669	4 025	1 870	84 499
Wohnungsinhaber in Notwohnungen	1 210	5 335	7 182	2 641	1 324	1 059	18 751	89	833	2 022	1 058	521	483	5 006
darunter: als einzige Wohnpartei	1 013	4 441	6 303	2 360	1 151	913	16 181							
Untermieter in Notwohnungen	29	1 211	1 039	348	201	127	2 955	5	312	353	144	74	56	944
zusammen	1 239	6 546	8 221	2 989	1 525	1 186	21 706	94	1 145	2 375	1 202	595	539	5 950
Hessen insgesamt														
Wohnungsinhaber in Normalwohnungen	221 959	360 580	258 475	31 374	5 920	1 980	880 288	5 449	16 600	28 756	6 723	1 384	558	59 470
darunter: als einzige Wohnpartei	103 612	200 453	167 413	20 618	3 158	933	496 187							
Untermieter in Normalwohnungen	19 735	207 385	185 176	62 944	22 448	9 247	506 935	2 244	54 003	70 433	27 488	10 226	4 861	169 255
zusammen	241 694	567 965	443 651	94 318	28 368	11 227	1 387 223	7 693	70 603	99 189	34 211	11 610	5 419	228 725
Wohnungsinhaber in Notwohnungen	2 484	10 442	15 325	5 816	2 695	2 206	38 968	275	2 203	4 915	2 447	1 050	975	11 865
darunter: als einzige Wohnpartei	2 074	8 812	13 475	5 178	2 344	1 913	33 796							
Untermieter in Notwohnungen	71	2 305	2 127	752	421	282	5 958	16	701	831	322	165	123	2 158
zusammen	2 555	12 747	17 452	6 568	3 116	2 488	44 926	291	2 904	5 746	2 769	1 215	1 098	14 023
Rheinland-Pfalz														
Reg.-Bez. Koblenz														
Wohnungsinhaber in Normalwohnungen	54 655	81 590	62 551	10 107	2 125	915	211 943	448	1 371	2 449	649	163	111	5 191
darunter: als einzige Wohnpartei	38 741	64 439	51 700	8 211	1 719	742	165 552							
Untermieter in Normalwohnungen	4 653	19 805	19 464	7 110	2 554	1 162	54 748	132	2 389	2 766	1 030	454	242	7 013
zusammen	59 308	101 395	82 015	17 217	4 679	2 077	266 691	580	3 760	5 215	1 679	617	353	12 204
Wohnungsinhaber in Notwohnungen	227	970	1 421	646	337	316	3 917	7	57	160	83	42	43	392
darunter: als einzige Wohnpartei	200	859	1 279	583	317	284	3 522							
Untermieter in Notwohnungen	6	183	178	74	42	35	518	—	25	23	18	8	2	76
zusammen	233	1 153	1 599	720	379	351	4 435	7	82	183	101	50	45	468
Reg.-Bez. Trier														
Wohnungsinhaber in Normalwohnungen	20 039	35 072	28 466	4 584	781	504	89 446	184	420	680	161	30	16	1 491
darunter: als einzige Wohnpartei	14 457	28 450	23 797	3 802	611	436	71 553							
Untermieter in Normalwohnungen	1 308	8 366	7 254	2 751	1 023	442	21 144	47	756	698	256	92	34	1 883
zusammen	21 347	43 438	35 720	7 335	1 804	946	110 590	231	1 176	1 378	417	122	50	3 374
Wohnungsinhaber in Notwohnungen	103	344	586	281	170	241	1 725	3	20	46	12	12	12	105
darunter: als einzige Wohnpartei	95	315	532	242	156	221	1 561							
Untermieter in Notwohnungen	4	56	77	26	24	17	204	—	3	8	6	—	—	17
zusammen	107	400	663	307	194	258	1 929	3	23	54	18	12	12	122
Reg.-Bez. Montabaur														
Wohnungsinhaber in Normalwohnungen	15 456	22 504	17 212	2 230	444	128	57 974	178	494	873	234	62	11	1 852
darunter: als einzige Wohnpartei	10 624	17 559	14 312	1 902	370	91	44 858							
Untermieter in Normalwohnungen	722	5 173	5 867	2 065	720	306	14 853	28	842	1 010	371	122	72	2 445
zusammen	16 178	27 677	23 079	4 295	1 164	434	72 827	206	1 336	1 883	605	184	83	4 297
Wohnungsinhaber in Notwohnungen	73	192	366	164	86	56	937	5	17	74	40	18	11	165
darunter: als einzige Wohnpartei	61	180	333	156	79	51	860							
Untermieter in Notwohnungen	5	31	28	6	11	3	84	—	7	6	2	2	—	17
zusammen	78	223	394	170	97	59	1 021	5	24	80	42	20	11	182
Reg.-Bez. Rheinhessen														
Wohnungsinhaber in Normalwohnungen	28 833	32 827	25 995	4 009	767	317	92 748	157	543	895	256	51	17	1 919
darunter: als einzige Wohnpartei	18 895	23 600	20 201	3 157	570	208	66 631							
Untermieter in Normalwohnungen	1 877	12 958	11 289	3 833	1 401	563	31 921	61	1 167	1 367	526	201	85	3 407
zusammen	30 710	45 785	37 284	7 842	2 168	880	124 669	218	1 710	2 262	782	252	102	5 326
Wohnungsinhaber in Notwohnungen	177	729	1 084	384	218	163	2 755	9	32	52	21	9	8	131
darunter: als einzige Wohnpartei	153	621	928	339	187	140	2 368							
Untermieter in Notwohnungen	8	174	148	60	41	26	457	1	15	15	2	3	2	38
zusammen	185	903	1 232	444	259	189	3 212	10	47	67	23	12	10	169
Reg.-Bez. Pfalz														
Wohnungsinhaber in Normalwohnungen	73 239	92 981	68 139	10 656	2 118	1 005	248 138	463	1 543	2 527	693	156	90	5 472
darunter: als einzige Wohnpartei	48 346	67 319	53 504	8 414	1 604	712	179 899							
Untermieter in Normalwohnungen	4 485	28 563	29 352	11 733	4 196	1 828	80 157	128	2 940	3 450	1 525	618	343	9 004
zusammen	77 724	121 544	97 491	22 389	6 314	2 833	328 295	591	4 483	5 977	2 218	774	433	14 476
Wohnungsinhaber in Notwohnungen	389	1 276	1 990	882	367	351	5 255	16	63	152	85	38	39	393
darunter: als einzige Wohnpartei	340	1 093	1 765	780	313	310	4 601							
Untermieter in Notwohnungen	15	231	292	152	82	76	848	—	25	30	16	7	15	93
zusammen	404	1 507	2 282	1 034	449	427	6 103	16	88	182	101	45	54	486

noch: 9. Wohnparteien als Wohnungsinhaber und Untermieter in Normal- und Notwohnungen nach der Zahl der Personen je Raum
(Wohnparteien überhaupt und heimatvertriebene Wohnparteien nach der Wohndichte)
Bundesgebiet, Länder, größere Verwaltungsbezirke, West-Berlin

Verwaltungsbezirk Art der Wohnparteien und ihre Unterbringung	Gesamtbevölkerung							Heimatvertriebene						
	Wohnparteien mit						Wohn- parteien insgesamt	Wohnparteien mit						Wohn- parteien insgesamt
	bis 1/2	über 1/2 bis 1 1/2	über 1 1/2 bis 2	über 2 bis 3	über 3 bis 4	mehr als 4		bis 1/2	über 1/2 bis 1 1/2	über 1 1/2 bis 2	über 2 bis 3	über 3 bis 4	mehr als 4	
Rheinland-Pfalz insgesamt														
Wohnungsinhaber in Normalwohnungen	192 222	264 974	202 363	31 586	6 235	2 869	700 249	1 430	4 371	7 424	1 993	462	245	15 925
darunter: als einzige Wohnpartei	131 063	201 367	163 514	25 486	4 874	2 189	528 493							
Untermieter in Normalwohnungen	13 045	74 865	73 226	27 492	9 894	4 301	202 823	396	8 094	9 291	3 708	1 487	776	23 752
zusammen	205 267	339 839	275 589	59 078	16 129	7 170	903 072	1 826	12 465	16 715	5 701	1 949	1 021	39 677
Wohnungsinhaber in Notwohnungen	969	3 511	5 447	2 357	1 178	1 127	14 589	40	189	484	241	119	113	1 186
darunter: als einzige Wohnpartei	849	3 068	4 837	2 100	1 052	1 006	12 912							
Untermieter in Notwohnungen	38	675	723	318	200	157	2 111	1	75	82	44	20	19	241
zusammen	1 007	4 186	6 170	2 675	1 378	1 284	16 700	41	264	566	285	139	132	1 427
Bayern														
Reg.-Bez. Oberbayern														
Wohnungsinhaber in Normalwohnungen	113 078	185 877	145 210	17 843	3 305	1 220	466 533	2 636	7 738	15 124	3 825	961	416	30 700
darunter: als einzige Wohnpartei	49 449	101 042	89 197	11 304	1 798	607	253 397							
Untermieter in Normalwohnungen	9 515	142 534	100 419	33 857	11 828	4 917	303 070	969	32 638	38 522	17 868	7 141	3 410	100 548
zusammen	122 593	328 411	245 629	51 700	15 133	6 137	769 603	3 605	40 376	53 646	21 693	8 102	3 826	131 248
Wohnungsinhaber in Notwohnungen	1 721	7 901	12 101	4 453	1 939	1 175	29 290	238	2 152	5 474	2 641	1 109	675	12 289
darunter: als einzige Wohnpartei	1 452	6 962	11 027	4 084	1 706	1 020	26 251							
Untermieter in Notwohnungen	33	1 645	1 153	428	200	90	3 549	8	561	534	243	103	51	1 500
zusammen	1 754	9 546	13 254	4 881	2 139	1 265	32 839	246	2 713	6 008	2 884	1 212	726	13 789
Reg.-Bez. Niederbayern														
Wohnungsinhaber in Normalwohnungen	31 601	66 358	64 590	12 600	2 694	1 089	178 932	941	3 162	7 561	2 560	723	344	15 291
darunter: als einzige Wohnpartei	13 851	34 585	39 243	8 162	1 656	614	98 111							
Untermieter in Normalwohnungen	3 283	34 776	41 376	19 232	8 004	4 380	111 051	480	14 449	23 343	12 731	5 668	3 328	59 999
zusammen	34 884	101 134	105 966	31 832	10 698	5 469	289 983	1 421	17 611	30 904	15 291	6 391	3 672	75 290
Wohnungsinhaber in Notwohnungen	178	984	2 019	1 016	504	446	5 147	47	360	1 031	592	275	270	2 575
darunter: als einzige Wohnpartei	155	862	1 782	897	430	368	4 494							
Untermieter in Notwohnungen	6	276	274	110	68	57	791	2	143	169	69	50	36	469
zusammen	184	1 260	2 293	1 126	572	503	5 938	49	503	1 200	661	325	306	3 044
Reg.-Bez. Oberpfalz														
Wohnungsinhaber in Normalwohnungen	26 094	56 014	62 598	12 402	2 448	1 008	160 564	954	3 436	7 133	2 043	526	269	14 361
darunter: als einzige Wohnpartei	12 836	33 182	41 998	8 670	1 571	619	98 876							
Untermieter in Normalwohnungen	2 544	29 854	30 676	13 117	4 991	2 412	83 594	339	10 283	14 178	6 910	2 887	1 544	36 141
zusammen	28 638	85 868	93 274	25 519	7 439	3 420	244 158	1 293	13 719	21 311	8 953	3 413	1 813	50 502
Wohnungsinhaber in Notwohnungen	217	1 404	2 951	1 364	615	454	7 005	68	686	1 775	844	387	276	4 036
darunter: als einzige Wohnpartei	192	1 267	2 732	1 287	568	409	6 455							
Untermieter in Notwohnungen	3	254	203	97	56	34	647	1	126	126	59	26	24	362
zusammen	220	1 658	3 154	1 461	671	488	7 652	69	812	1 901	903	413	300	4 398
Reg.-Bez. Oberfranken														
Wohnungsinhaber in Normalwohnungen	47 253	82 233	70 115	10 913	2 190	761	213 465	1 216	4 439	9 350	2 696	709	265	18 675
darunter: als einzige Wohnpartei	20 505	45 371	45 928	7 405	1 356	419	120 984							
Untermieter in Normalwohnungen	4 556	43 529	48 125	18 072	6 665	3 184	124 131	597	17 320	24 454	10 682	4 281	2 198	59 532
zusammen	51 809	125 762	118 240	28 985	8 855	3 945	337 596	1 813	21 759	33 804	13 378	4 990	2 463	78 207
Wohnungsinhaber in Notwohnungen	214	1 120	2 256	1 113	571	486	5 760	48	438	1 279	706	363	342	3 176
darunter: als einzige Wohnpartei	171	991	2 020	1 020	492	441	5 135							
Untermieter in Notwohnungen	11	232	265	114	69	55	746	3	121	154	77	41	43	439
zusammen	225	1 352	2 521	1 227	640	541	6 506	51	559	1 433	783	404	385	3 615
Reg.-Bez. Mittelfranken														
Wohnungsinhaber in Normalwohnungen	71 015	104 609	72 444	8 294	1 433	477	258 272	1 535	4 469	8 183	1 813	397	166	16 563
darunter: als einzige Wohnpartei	31 045	58 020	46 701	5 684	836	279	142 565							
Untermieter in Normalwohnungen	4 039	61 880	56 639	19 953	6 324	2 455	151 290	474	15 866	21 275	9 177	3 327	1 510	51 629
zusammen	75 054	166 489	129 083	28 247	7 757	2 932	409 562	2 009	20 335	29 458	10 990	3 724	1 676	68 192
Wohnungsinhaber in Notwohnungen	739	3 103	4 730	1 532	624	403	11 131	47	629	1 676	685	256	202	3 495
darunter: als einzige Wohnpartei	602	2 723	4 223	1 407	559	355	9 969							
Untermieter in Notwohnungen	44	607	430	155	79	33	1 348	10	154	113	44	30	10	361
zusammen	783	3 710	5 160	1 687	703	436	12 479	57	783	1 789	729	286	212	3 856
Reg.-Bez. Unterfranken														
Wohnungsinhaber in Normalwohnungen	39 815	75 665	64 230	9 167	1 519	535	190 931	988	3 266	6 293	1 661	378	164	12 750
darunter: als einzige Wohnpartei	19 685	45 150	42 994	6 421	923	290	115 463							
Untermieter in Normalwohnungen	3 998	34 843	38 795	13 793	4 685	1 901	98 015	498	10 852	15 331	6 047	2 087	922	35 737
zusammen	43 813	110 508	103 025	22 960	6 204	2 436	288 946	1 486	14 118	21 624	7 708	2 465	1 086	48 487
Wohnungsinhaber in Notwohnungen	341	1 533	2 828	1 118	533	450	6 803	44	313	866	401	171	151	1 946
darunter: als einzige Wohnpartei	288	1 364	2 570	1 006	479	407	6 114							
Untermieter in Notwohnungen	11	315	243	123	67	32	791	4	116	97	50	32	13	312
zusammen	352	1 848	3 071	1 241	600	482	7 594	48	429	963	451	203	164	2 258

noch: 9. Wohnparteien als Wohnungsinhaber und Untermieter in Normal- und Notwohnungen nach der Zahl der Personen je Raum
(Wohnparteien überhaupt und heimatvertriebene Wohnparteien nach der Wohndichte)
Bundesgebiet, Länder, größere Verwaltungsbezirke, West-Berlin

Verwaltungsbezirk Art der Wohnparteien und ihre Unterbringung	Gesamtbewölkerung							Heimatvertriebene						
	Wohnparteien mit						Wohn- parteien insgesamt	Wohnparteien mit						Wohn- parteien insgesamt
	bis 1/2	über 1/2 bis 1	über 1 1/2 bis 2	über 2 bis 3	über 3 bis 4	mehr als 4		bis 1/2	über 1/2 bis 1	über 1 1/2 bis 2	über 2 bis 3	über 3 bis 4	mehr als 4	
Personen je bewohnten Raum							Personen je bewohnten Raum							
noch: Bayern														
Reg.-Bez. Schwaben														
Wohnungsinhaber in Normalwohnungen	55 514	95 143	68 561	8 483	1 610	534	229 845	1 396	5 092	10 649	2 895	777	261	21 070
darunter: als einzige Wohnpartei	22 918	50 317	41 133	5 300	891	263	120 822							
Untermieter in Normalwohnungen	4 718	54 684	54 654	19 280	6 496	2 608	142 440	684	21 162	31 617	12 934	4 585	1 973	72 955
zusammen	60 232	149 827	123 215	27 763	8 106	3 142	372 285	2 080	26 254	42 266	15 829	5 362	2 234	94 025
Wohnungsinhaber in Notwohnungen	390	1 638	2 923	1 147	471	352	6 921	55	491	1 444	725	290	219	3 224
darunter: als einzige Wohnpartei	317	1 429	2 624	1 037	422	320	6 149							
Untermieter in Notwohnungen	13	370	343	142	73	33	974	6	155	199	93	49	18	520
zusammen	403	2 008	3 266	1 289	544	385	7 895	61	646	1 643	818	339	237	3 744
Stadt- und Landkreis Lindau														
Wohnungsinhaber in Normalwohnungen	4 118	5 418	3 056	303	49	13	12 957	98	284	451	91	14	4	942
darunter: als einzige Wohnpartei	2 544	3 817	2 245	214	28	7	8 855							
Untermieter in Normalwohnungen	240	2 820	1 492	372	128	45	5 097	17	625	441	128	51	22	1 284
zusammen	4 358	8 238	4 548	675	177	58	18 054	115	909	892	219	65	26	2 226
Wohnungsinhaber in Notwohnungen	49	121	176	59	32	17	454	11	14	61	27	19	7	139
darunter: als einzige Wohnpartei	40	99	151	55	26	15	386							
Untermieter in Notwohnungen	2	38	24	3	6	1	74		10	17	3	3	1	34
zusammen	51	159	200	62	38	18	528	11	24	78	30	22	8	173
Bayern insgesamt														
Wohnungsinhaber in Normalwohnungen	388 488	671 317	550 804	80 005	15 248	5 637	1 711 499	9 764	31 886	64 744	17 584	4 485	1 889	130 352
darunter: als einzige Wohnpartei	172 833	371 484	349 439	53 160	9 059	3 098	959 073							
Untermieter in Normalwohnungen	32 893	404 920	372 176	137 676	49 121	21 902	1 018 688	4 058	123 195	169 161	76 477	30 027	14 907	417 825
zusammen	421 381	1 076 237	922 980	217 681	64 369	27 539	2 730 187	13 822	155 081	233 905	94 061	34 512	16 796	548 177
Wohnungsinhaber in Notwohnungen	3 849	17 804	29 984	11 802	5 289	3 783	72 511	558	5 083	13 606	6 621	2 870	2 142	30 880
darunter: als einzige Wohnpartei	3 217	15 697	27 229	10 793	4 682	3 335	64 953							
Untermieter in Notwohnungen	123	3 737	2 935	1 172	618	335	8 920	34	1 386	1 409	638	334	196	3 997
zusammen	3 972	21 541	32 919	12 974	5 907	4 118	81 431	592	6 469	15 015	7 259	3 204	2 338	34 877
Baden - Württemberg														
Lds.-Bez. Württemberg des ehem. Landes Württemberg - Baden														
Wohnungsinhaber in Normalwohnungen	172 888	204 684	128 815	13 154	2 143	805	522 489	3 513	10 398	18 008	4 085	902	409	37 315
darunter: als einzige Wohnpartei	80 661	127 937	89 003	8 808	1 297	429	308 135							
Untermieter in Normalwohnungen	6 786	125 744	95 825	30 906	11 067	4 492	274 820	785	34 404	39 934	15 601	5 983	2 688	99 395
zusammen	179 674	330 428	224 640	44 060	13 210	5 297	797 309	4 298	44 802	57 942	19 686	6 885	3 097	136 710
Wohnungsinhaber in Notwohnungen	1 904	6 319	9 871	3 918	1 912	1 756	25 680	176	1 455	4 390	2 525	1 209	1 217	10 972
darunter: als einzige Wohnpartei	1 475	5 191	8 503	3 389	1 651	1 458	21 667							
Untermieter in Notwohnungen	49	2 012	1 751	637	430	372	5 251	11	814	901	381	283	237	2 627
zusammen	1 953	8 331	11 622	4 555	2 342	2 128	30 931	187	2 269	5 291	2 906	1 492	1 454	13 599
Lds.-Bez. Baden des ehem. Landes Württemberg - Baden														
Wohnungsinhaber in Normalwohnungen	76 386	122 695	101 134	14 225	2 694	2 086	319 220	1 361	4 422	8 802	2 491	630	270	17 976
darunter: als einzige Wohnpartei	38 367	73 393	69 308	9 746	1 667	1 414	193 895							
Untermieter in Normalwohnungen	3 581	62 913	54 719	23 934	9 399	4 085	158 631	302	12 358	17 175	8 567	3 951	2 022	44 375
zusammen	79 967	185 608	155 853	38 159	12 093	6 171	477 851	1 663	16 780	25 977	11 058	4 581	2 292	62 351
Wohnungsinhaber in Notwohnungen	636	2 852	4 452	1 997	1 234	1 090	12 261	54	489	1 359	934	548	506	3 890
darunter: als einzige Wohnpartei	515	2 383	3 889	1 741	1 066	953	10 547							
Untermieter in Notwohnungen	11	681	711	299	223	190	2 115	1	184	265	127	94	99	770
zusammen	647	3 533	5 163	2 296	1 457	1 280	14 376	55	673	1 624	1 061	642	605	4 660
ehem. Land Württemberg - Baden zusammen														
Wohnungsinhaber in Normalwohnungen	249 274	327 379	229 949	27 379	4 837	2 891	841 709	4 874	14 820	26 810	6 576	1 532	679	55 291
darunter: als einzige Wohnpartei	119 028	201 330	158 311	18 554	2 964	1 843	502 030							
Untermieter in Normalwohnungen	10 367	188 657	150 544	54 840	20 466	8 577	433 451	1 087	46 762	57 109	24 168	9 934	4 710	143 770
zusammen	259 641	516 036	380 493	82 219	25 303	11 468	1 275 160	5 961	61 582	83 919	30 744	11 466	5 389	199 061
Wohnungsinhaber in Notwohnungen	2 540	9 171	14 323	5 915	3 146	2 846	37 941	230	1 944	5 749	3 459	1 757	1 723	14 862
darunter: als einzige Wohnpartei	1 990	7 574	12 392	5 130	2 717	2 411	32 214							
Untermieter in Notwohnungen	60	2 693	2 462	936	653	562	7 366	12	998	1 166	508	377	336	3 397
zusammen	2 600	11 864	16 785	6 851	3 799	3 408	45 307	242	2 942	6 915	3 967	2 134	2 059	18 259
ehem. Land Baden														
Wohnungsinhaber in Normalwohnungen	93 567	122 910	82 384	10 604	1 549	447	311 461	1 824	4 328	6 187	1 401	266	84	14 090
darunter: als einzige Wohnpartei	64 291	98 442	69 407	8 926	1 231	330	242 627							
Untermieter in Normalwohnungen	2 899	45 260	22 693	7 746	2 676	1 094	82 368	235	7 952	5 471	2 014	652	326	16 650
zusammen	96 466	168 170	105 077	18 350	4 225	1 541	393 829	2 059	12 280	11 658	3 415	918	410	30 740
Wohnungsinhaber in Notwohnungen	873	2 601	3 358	1 085	481	359	8 757	58	327	769	323	144	119	1 740
darunter: als einzige Wohnpartei	763	2 261	3 052	957	425	329	7 787							
Untermieter in Notwohnungen	18	613	312	111	70	35	1 159	1	84	82	21	25	13	226
zusammen	891	3 214	3 670	1 196	551	394	9 916	59	411	851	344	169	132	1 966

noch: 9. Wohnparteien als Wohnungsinhaber und Untermieter in Normal- und Notwohnungen nach der Zahl der Personen je Raum
(Wohnparteien überhaupt und heimatvertriebene Wohnparteien nach der Wohndichte)
Bundesgebiet, Länder, größere Verwaltungsbezirke, West-Berlin

Verwaltungsbezirk Art der Wohnparteien und ihre Unterbringung	Gesamtbevölkerung							Heimatvertriebene								
	Wohnparteien mit						Wohn- parteien insgesamt	Wohnparteien mit						Wohn- parteien insgesamt		
	bis 1/2	über 1/2 bis 1	über 1 1/2 bis 2	über 2 bis 3	über 3 bis 4	mehr als 4		bis 1/2	über 1/2 bis 1	über 1 1/2 bis 2	über 2 bis 3	über 3 bis 4	mehr als 4			
	Personen je bewohntem Raum							Personen je bewohntem Raum								

noch: Baden-Württemberg

ehem. Land Württemberg-
Hohenzollern

Wohnungsinhaber in Normalwohnungen	98 247	111 901	63 983	6 480	792	222	281 625	1 572	4 044	6 405	1 463	268	75	13 827
darunter: als einzige Wohnpartei	66 453	88 027	52 178	5 296	587	161	212 702							
Untermieter in Normalwohnungen	4 410	41 762	23 879	6 074	1 865	713	78 703	331	7 626	6 253	1 976	707	281	17 174
zusammen	102 657	153 663	87 862	12 554	2 657	935	360 328	1 903	11 670	12 658	3 439	975	356	31 001
Wohnungsinhaber in Notwohnungen	746	1 787	2 254	764	247	179	5 977	64	302	755	367	115	89	1 692
darunter: als einzige Wohnpartei	649	1 573	2 029	673	218	155	5 297							
Untermieter in Notwohnungen	25	362	239	83	36	19	764	13	124	86	35	20	5	283
zusammen	771	2 149	2 493	847	283	198	6 741	77	426	841	402	135	94	1 975

Baden-Württemberg insgesamt

Wohnungsinhaber in Normalwohnungen	441 088	562 190	376 316	44 463	7 178	3 560	1 434 795	8 270	23 192	39 402	9 440	2 066	838	83 208
darunter: als einzige Wohnpartei	249 772	387 799	279 896	32 776	4 782	2 334	957 359							
Untermieter in Normalwohnungen	17 676	275 679	197 116	68 660	25 007	10 384	594 522	1 653	62 340	68 833	28 158	11 293	5 317	177 594
zusammen	458 764	837 869	573 432	113 123	32 185	13 944	2 029 317	9 923	85 532	108 235	37 598	13 359	6 155	260 802
Wohnungsinhaber in Notwohnungen	4 159	13 559	19 935	7 764	3 874	3 384	52 675	352	2 573	7 273	4 149	2 016	1 931	18 294
darunter: als einzige Wohnpartei	3 402	11 408	17 473	6 760	3 360	2 895	45 298							
Untermieter in Notwohnungen	103	3 668	3 013	1 130	759	616	9 289	26	1 206	1 334	564	422	354	3 906
zusammen	4 262	17 227	22 948	8 894	4 633	4 000	61 964	378	3 779	8 607	4 713	2 438	2 285	22 200

Bundesgebiet

Wohnungsinhaber in Normalwohnungen	2 277 665	3 711 389	2 918 346	399 737	78 422	31 670	9 417 229	51 284	157 058	280 769	69 273	16 053	6 847	581 284
darunter: als einzige Wohnpartei	1 106 687	2 172 199	1 943 706	268 433	46 532	17 299	5 554 856							
Untermieter in Normalwohnungen	188 490	2 084 157	1 918 605	670 916	243 956	110 520	5 216 644	19 644	539 210	699 345	292 986	117 849	59 902	1 728 936
zusammen	2 466 155	5 795 546	4 836 951	1 070 653	322 378	142 190	14 633 873	70 928	696 268	980 114	362 259	133 902	66 749	2 310 220
Wohnungsinhaber in Notwohnungen	32 253	131 686	211 266	86 145	41 835	33 616	536 801	3 714	29 949	75 130	40 512	18 986	15 953	184 244
darunter: als einzige Wohnpartei	25 725	111 486	186 148	76 234	36 341	28 967	464 901							
Untermieter in Notwohnungen	1 506	29 523	32 393	12 523	7 988	6 019	89 952	258	9 522	12 845	5 001	3 365	2 585	33 576
zusammen	33 759	161 209	243 659	98 668	49 823	39 635	626 753	3 972	39 471	87 975	45 513	22 351	18 538	217 820

West-Berlin

Wohnungsinhaber in Normalwohnungen	262 273	219 645	140 792	13 990	4 257	1 454	642 411	2 418	4 194	4 461	606	131	51	11 861
darunter: als einzige Wohnpartei	162 000	157 967	105 870	10 552	1 628	427	438 444							
Untermieter in Normalwohnungen	7 173	155 808	66 843	20 293	5 905	1 531	257 553	287	11 690	7 017	2 049	746	229	22 018
zusammen	269 446	375 453	207 635	34 283	10 162	2 985	899 964	2 705	15 884	11 478	2 655	877	280	33 879
Wohnungsinhaber in Notwohnungen	9 885	23 947	18 965	3 511	1 939	868	59 115	188	762	1 060	300	134	75	2 519
darunter: als einzige Wohnpartei	8 404	21 468	16 998	3 173	1 705	756	52 504							
Untermieter in Notwohnungen	135	4 094	2 040	702	326	122	7 419	6	334	183	70	40	14	647
zusammen	10 020	28 041	21 005	4 213	2 265	990	66 534	194	1 096	1 243	370	174	89	3 166

**Veröffentlichungsprogramm des Statistischen Bundesamtes
zur Gebäude- und Wohnungszählung 1950**

- Band 38: Gebäude- und Wohnungszählung in der Bundesrepublik Deutschland vom 13. 9. 1950
Heft 1: Einführung in die Methoden und die Organisation der Zählung
Heft 2: Hauptergebnisse nach Kreisen
- Band 39: Der Bestand an Gebäuden in der Bundesrepublik Deutschland nach der Zählung vom 13. 9. 1950
- Band 40: Der Bestand an Wohnungen und Wohnräumen in der Bundesrepublik Deutschland nach der Zählung vom 13. 9. 1950
- Band 41: Die Bewohner in Wohnungen und in Unterkünften außerhalb von Wohnungen in der Bundesrepublik Deutschland nach der Zählung vom 13. 9. 1950
- Band 42: Mietpreise und Mietaufkommen (ohne Untermieten) in der Bundesrepublik Deutschland nach der Zählung vom 13. 9. 1950
- Band 43: Die Untermieten in der Bundesrepublik Deutschland nach der repräsentativen Nach-
erhebung vom 22. 6. 1951.



zu: 55.1263

Wohnparteien ohne eigene Wohnung (Normalwohnung)

Wohnungszählung in der Bundesrepublik Deutschland
am 13. 9. 1950

Von 100 Parteien waren

bis 30

über 40 bis 50

über 30 bis 40

über 50

Untermieter bzw. in Notwohnungen oder
außerhalb von Wohnungen untergebracht

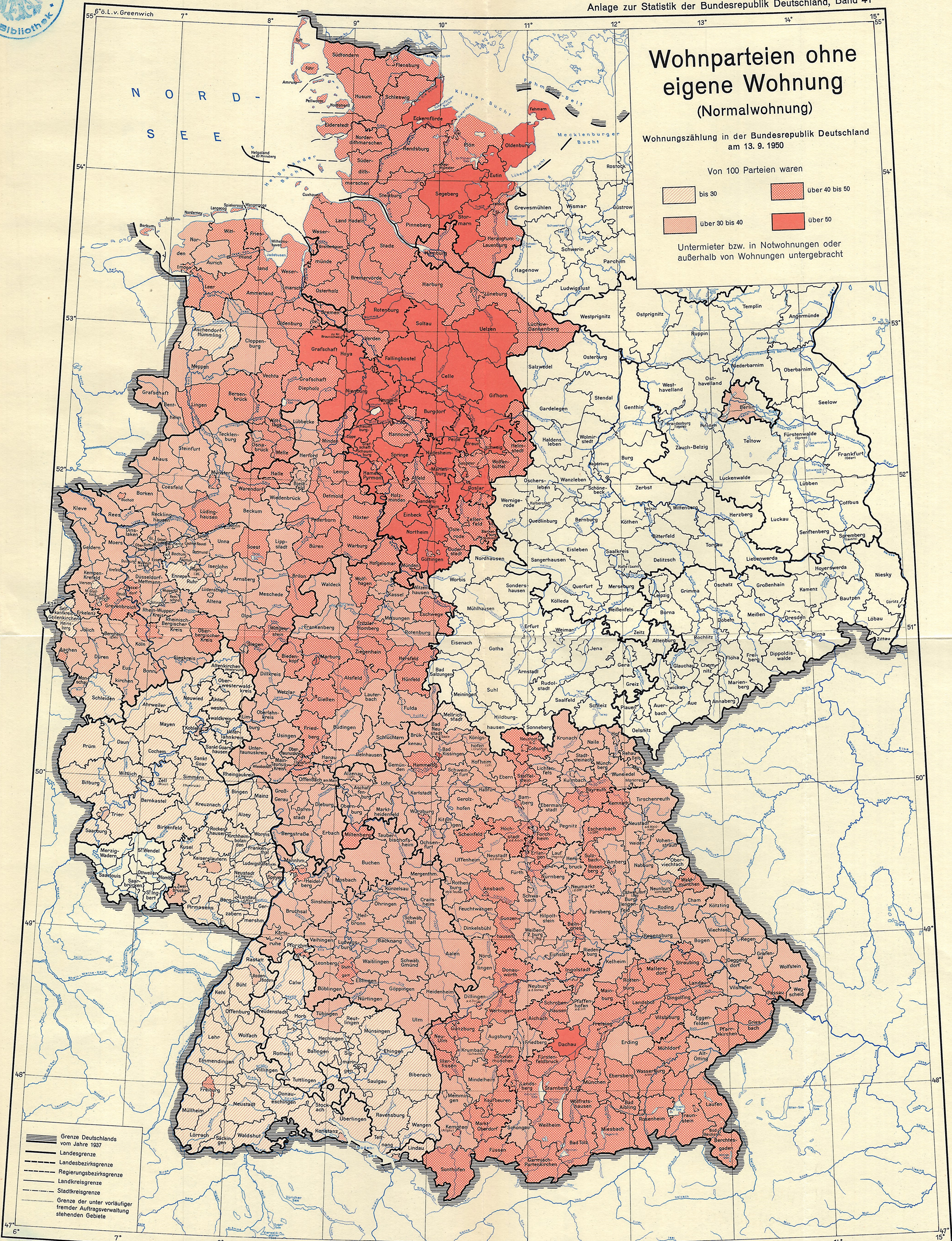

— Grenze Deutschlands vom Jahre 1937
— Landesgrenze
— Landesbezirksgrenze
— Regierungsbezirksgrenze
— Landkreisgrenze
— Stadtkreisgrenze
— Grenze der unter vorläufiger
fremder Auftragsverwaltung
stehenden Gebiete

Herausgegeben vom Statistischen Bundesamt
Bearbeitet von der Bundesanstalt für Landeskunde

Maßstab 1:2000000

0 20 40 60 80 100 km
1 cm = 20 km

Kartographie: Bundesanstalt für Landeskunde
Druck: Amtliche Anstalt für Kartographie und Kartendruck



zu: 55.1263 ⁶

Ausstattung der Wohnparteien mit Wohnraum

Wohnungszählung in der Bundesrepublik Deutschland am 13. 9. 1950

Von 100 Parteien in Normalwohnungen wohnten

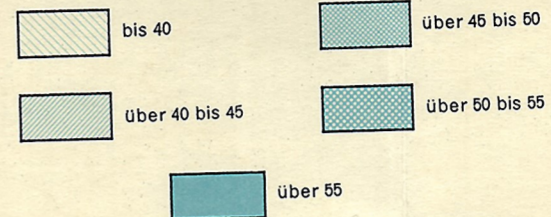

mit mehr als 1 1/4 Personen je Wohnraum

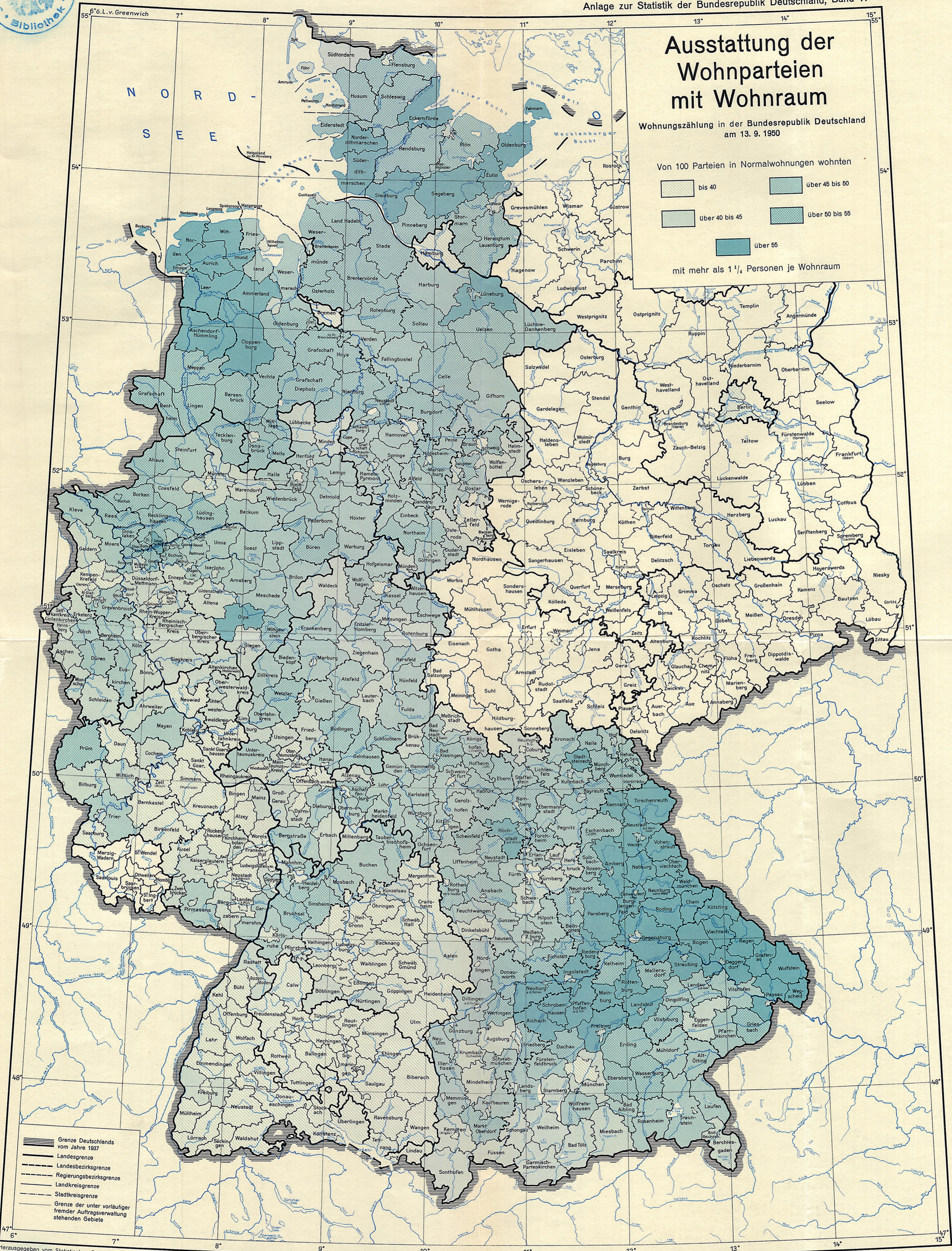

- Grenze Deutschlands vom Jahre 1937
- Landesgrenze
- Landesbezirksgrenze
- Regierungsbezirksgrenze
- Landkreisgrenze
- Stadtkreisgrenze
- Grenze der unter vorläufiger fremder Auftragsverwaltung stehenden Gebiete

Herausgegeben vom Statistischen Bundesamt
Bearbeitet von der Bundesanstalt für Landeskunde

Maßstab 1:2000000

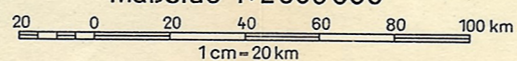

Kartographie: Bundesanstalt für Landeskunde
Druck: Amtliche Anstalt für Kartographie und Kartendruck



zll: 55.1263

Ausstattung der heimatvertriebenen Wohnparteien mit Wohnraum

Wohnungszählung in der Bundesrepublik Deutschland am 13. 9. 1950

Von 100 Parteien in Normalwohnungen wohnten

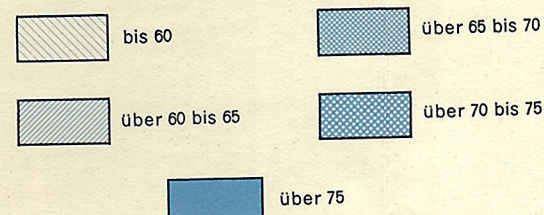

mit mehr als 1 1/4 Personen je Wohnraum

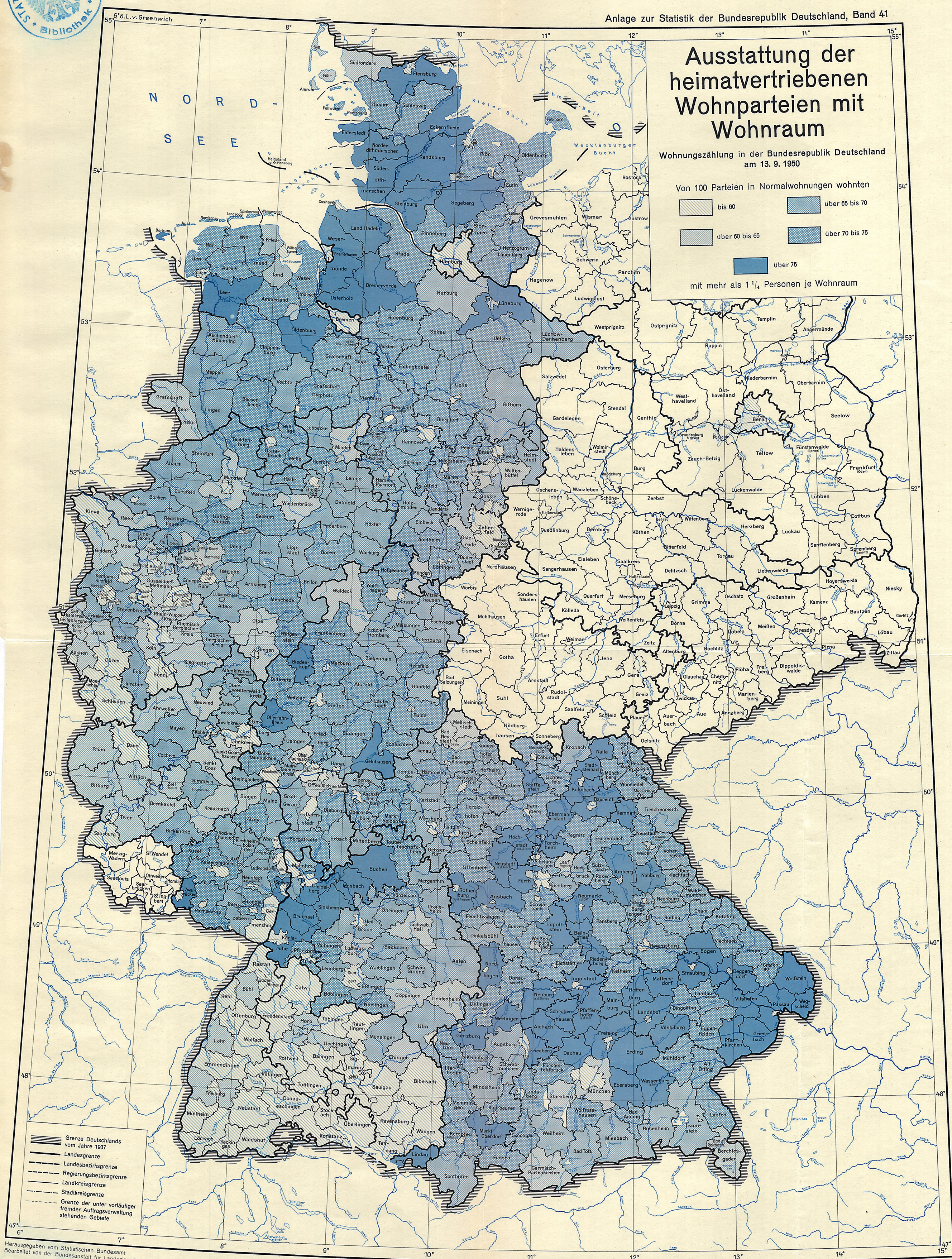

— Grenze Deutschlands vom Jahre 1937
— Landesgrenze
— Landesbezirksgrenze
— Regierungsbezirksgrenze
— Landkreisgrenze
— Stadtkreisgrenze
— Grenze der unter vorläufiger fremder Auftragsverwaltung stehenden Gebiete

Herausgegeben vom Statistischen Bundesamt
Bearbeitet von der Bundesanstalt für Landeskunde

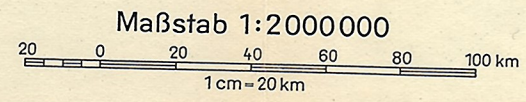

Kartographie: Bundesanstalt für Landeskunde
Druck: Amtliche Anstalt für Kartographie und Kartendruck