

STATISTIK DER BUNDESREPUBLIK DEUTSCHLAND

Band 35

DIE BEVÖLKERUNG
DER BUNDESREPUBLIK DEUTSCHLAND
NACH DER ZÄHLUNG VOM 13. 9. 1950

Heft 4

Die Haushaltungen



54.3418 C

Herausgeber: Statistisches Bundesamt · Wiesbaden

W. Kohlhammer-Verlag · Stuttgart-Köln

Inhalt

	Seite
Vorbemerkung	III
Einführung	V
Der Begriff der Haushaltungen	V
Die Arten der Haushaltungen	V
Die Gliederungsmerkmale der Haushaltungen	VI
Die Aufbereitung und Veröffentlichung der Ergebnisse	VIII
Die repräsentativen Auszählungen	VIII
Übersicht über die Tabellen der Haushaltungsstatistik 1950	X
 Tabellenteil:	
Tabelle 1: Die Haushaltungen im Bundesgebiet, in den Ländern und größeren Verwaltungsbezirken sowie in West-Berlin nach Art und Größe	2
Tabelle 2: Die Haushaltungen (ohne Anstaltshaushaltungen) im Bundesgebiet nach Haushaltungstyp und Größe sowie nach Alter und Familienstand des Haushaltungsvorstandes	4
Tabelle 3: Die Haushaltungen (ohne Anstaltshaushaltungen) im Bundesgebiet nach Haushaltungstyp sowie nach Geschlecht, Bevölkerungsgruppe, Berufsabteilung und Stellung im Beruf des Haushaltungsvorstandes und der Zahl der Kinder unter 15 Jahren	16
Tabelle 4: Die Haushaltungen (ohne Anstaltshaushaltungen) im Bundesgebiet nach ihrer Größe, dem Geschlecht des Haushaltungsvorstandes und der Zahl der Kinder unter 15 Jahren	26
Tabelle 5: Die Haushaltungen (ohne Anstaltshaushaltungen) im Bundesgebiet, in den Ländern sowie in West-Berlin nach der Größe und verschiedenen Gliederungsmerkmalen	32
Tabelle 6: Die Mehrpersonenvollhaushaltungen des Typs A im Bundesgebiet nach der Größe, der Zahl der Einkommensbezieher und der Sozialen Stellung des Haushaltungsvorstandes ..	62
Tabelle 7: Die Mehrpersonenvollhaushaltungen des Typs A im Bundesgebiet nach der Größe, der Zahl der Einkommensbezieher, der Stellung im Beruf des Haushaltungsvorstandes und der Zahl der Kinder unter 15 Jahren	78
Tabelle 8: Die Personen in Einzelhaushaltungen im Bundesgebiet nach Bevölkerungsgruppe, Berufsgruppe und Stellung im Beruf	94
Tabelle 9: Die Anstaltshaushaltungen im Bundesgebiet nach Art der Anstalt und Personenzahl ...	96
Veröffentlichungsprogramm des Statistischen Bundesamtes zur Volks- und Berufszählung 1950	97
 Beilage: 2 Karten:	
„Haushaltungen, Einzelhaushaltungen“	
„Haushaltungen, Haushaltungen mit 5 und mehr Personen“	

Vorbemerkung

Das vorliegende Heft 4 des Bandes 35 der „Statistik der Bundesrepublik Deutschland“ enthält für das Bundesgebiet und die Länder die Hauptergebnisse der im Rahmen der Volkszählung 1950 durchgeführten Haushaltsstatistik.

Über die Art und den Umfang des Zahlenmaterials, das über die hier veröffentlichten Tabellen hinaus zur Verfügung steht, finden sich in der Einführung nähere Hinweise.

Dem Heft sind zwei Karten beigegeben, in denen einige wichtige Ergebnisse kartographisch ausgewertet worden sind:

Haushaltungen, Einzelhaushaltungen,
Haushaltungen, Haushaltungen mit 5 und mehr Personen.

In der vom Statistischen Bundesamt herausgegebenen Zeitschrift „Wirtschaft und Statistik“ 3. Jg. N. F. 1951, Heft 11 sind bereits erste Ergebnisse über die Haushaltungen veröffentlicht und erläutert worden. Das Textheft des Bandes 35 wird eine umfassendere Darstellung bringen.

Am Schluß dieses Heftes ist das Veröffentlichungsprogramm des Statistischen Bundesamtes zur Volks- und Berufszählung 1950 aufgeführt.

Einführung

Wie bei den früheren deutschen Zählungen wurden auch bei der Volkszählung am 13. 9. 1950 neben den Einzelpersonen die Haushaltungen ausgezählt und unter verschiedenen Gesichtspunkten untersucht. Die durch den Krieg und seine Folgen hervorgerufenen tiefgreifenden Veränderungen auf allen Gebieten menschlichen Zusammenlebens erforderten es, nicht nur der Art und Größe der Haushaltungen, sondern auch den Einzelheiten ihrer vielfältigen Struktur besondere Aufmerksamkeit zu widmen. Das Programm der Haushaltungsstatistik 1950 ist daher gegenüber früheren Zählungen erweitert und verfeinert worden. Außerdem wurde die Vollaufbereitung durch umfangreiche repräsentative Auszählungen ergänzt.

Die Haushaltung hatte bei der Volkszählung eine doppelte Bedeutung. Auf der einen Seite war sie die Erhebungseinheit, in deren Rahmen die einzelnen Individuen als solche erfaßt wurden, auf der anderen Seite bildete sie als Ganzes eine eigene Auszählungseinheit mit speziellen Merkmalen. Da der Charakter der Haushaltungen durch die Zahl und Art der zu ihr gehörenden Personen bestimmt wird, ergaben sich die Aussagen über die Haushaltung als solche aus den Eintragungen für die einzelnen Haushaltungsmitglieder auf der Haushaltungsliste. Zusätzliche Fragen brauchten nicht gestellt zu werden. Die Angaben über die Haushaltungen wurden jeweils in die Lochkarte des Haushaltungsvorstandes eingestanz.

Der Begriff der Haushaltung

Die begrifflich eindeutige Abgrenzung der Haushaltung als Erhebungs- und Zählereinheit hat von jeher gewisse Schwierigkeiten bereitet. Ihre Begriffsbestimmung hat daher bei jeder Volkszählung gegenüber der vorhergehenden einige Abwandlungen erfahren. Dies geschah einmal, um veränderten wirtschaftlichen und sozialen Gegebenheiten Rechnung zu tragen, zum anderen in dem Bestreben, einen möglichst zweckmäßigen und praktisch verwendbaren Haushaltungsbegriff zu gewinnen. Allgemein gelten als Haushaltungen die zu einer wohn- und hauswirtschaftlichen Gemeinschaft vereinigten Personen. Die Verwendung zweier Merkmale für die Begriffsbestimmung stellte jedoch, wie die Vorkriegszählungen zeigten, bei den in stetem Fluß befindlichen Wohn- und Wirtschaftsverhältnissen keine befriedigende Lösung dar. Bei der Volkszählung 1950 stützte man daher den Begriff der Haushaltung nur auf ein Merkmal, und zwar auf das der Wohngemeinschaft, das wesentlich klarer und eindeutiger ist als die in ihren verschiedenen Abstufungen schwieriger zu erfassende „hauswirtschaftliche Gemeinschaft“. Wie die Wohnverhältnisse heute liegen, ist die Wohngemeinschaft nicht mit den Personen in einer Wohnung gleichzusetzen. Eine Wohngemeinschaft und damit eine Haushaltung liegt dort vor, wo eine Personengruppe gemeinsam Wohnraum beansprucht oder ein Wohnrecht auf die von ihr bewohnten Räume erworben hat. Das Recht auf den Wohnraum, den er bewohnt, macht auch den Einzeluntermieter zu einer Haushaltung.

Der Haushaltungsbegriff der Volkszählung 1950 ist also auf das selbständige Wohnen abgestellt. Er deckt sich damit weitgehend mit dem Begriff der Wohnpartei, der in der Wohnungszählung verwendet wurde. Als Wohnpartei galt bei der Wohnungszählung jeder Hauseigentümer in eigener Wohnung, jeder Inhaber einer Dienst-, Werk- oder Freiwohnung, jeder Mieter einer Wohnung oder Hauptmieter von Wohnungsteilen, jeder Unter-

mieter eines Wohnungsteiles oder eines Zimmers. Dabei war es gleichgültig, ob es sich um Einzelpersonen oder Personengruppen handelte. Eine vollständige Übereinstimmung zwischen Haushaltung und Wohnpartei besteht allerdings nicht. Es gibt Haushaltungen, die nicht als Wohnparteien gelten (z. B. Haushaltungen in beschlagnahmten Wohnungen), und Wohnparteien, die keine Haushaltungen sind (z. B. wohnungslose Eingewiesene in Anstaltshaushaltungen). Die Unterschiede sind jedoch nicht wesentlicher Art.

Wenn auch das Kriterium „Wirtschaftsgemeinschaft“ in dem engeren Sinne der Verpflegungsgemeinschaft, das schwer zu erfassen ist, gegenüber der leichter erkennbaren Wohngemeinschaft nicht berücksichtigt werden konnte, so kann ohne Bedenken unterstellt werden, daß die als Wohngemeinschaft erfaßten Haushaltungen auch weitgehend Verpflegungsgemeinschaften bilden. Inwieweit sie als „Einkommensgemeinschaften“ oder „Verbrauchsgemeinschaften“ anzusehen sind, hängt vor allem von ihrer Zusammensetzung aus miteinander verwandten Personen und Familienfremden ab, die jedoch der Gliederung nach Haushaltungstypen zugrunde gelegt worden ist.

Die Neufassung des Haushaltungsbegriffs brachte es mit sich, daß jetzt sämtliche Einzeluntermieter als Haushaltung gelten. Infolgedessen hat sich die Zahl der Einzelhaushaltungen gegenüber 1939 stark vermehrt, während gleichzeitig die Personenzahl und Durchschnittsgröße der Mehrpersonenhaushaltungen gesunken ist. Wegen dieser methodisch bedingten Verschiebungen verbieten sich Vergleiche zwischen den Ergebnissen der Haushaltungsstatistik 1939 und 1950.

Die Arten der Haushaltungen

Bei der Aufbereitung der Haushaltungsstatistik wurden drei Arten von Haushaltungen unterschieden:

- Anstaltshaushaltungen,
- Einzelhaushaltungen,
- Mehrpersonenhaushaltungen.

Anstaltshaushaltungen im Sinne der Volkszählung 1950 sind Personengruppen, deren Mitglieder, meist Einzelpersonen, keine selbständigen Haushaltungen bilden und in keiner Wohnung wohnen, sondern in einer gemeinsamen Unterkunft zur Erfüllung eines religiösen, sozialen, gesundheitlichen, erzieherischen oder ähnlichen Zweckes untergebracht sind, hier gemeinsam betreut und meist auch gemeinsam verpflegt werden. Zu den Mitgliedern der Anstaltshaushaltungen können Personal und Insassen gehören, doch ist bei der Volkszählung das Personal nur aufgenommen, soweit es in der gemeinsamen Unterkunft auch wohnt, die Insassen nur, soweit sie ständige Insassen sind (zur „Wohnbevölkerung der Anstalt“ gehören). Nicht zur Anstaltshaushaltung gehören also die in den erfaßten Anstalten nur vorübergehend unterbrachten Personen, die aber zusätzlich nachgewiesen werden, ferner die darin nur zu Wohnzwecken eingewiesenen wohnungslosen Personen und die Personen, die innerhalb der Anstalt eine Wohnung bewohnen. Eine Ausnahme bilden die alleinstehenden wohnungslosen Eingewiesenen. Sie werden den ständigen Insassen gleichgestellt und zur Anstaltshaushaltung gerechnet, wenn sie an der Anstaltsverpflegung teilnehmen.

Die Anstaltshaushaltungen wurden nach der Art der Anstalt in zehn Gruppen gegliedert. Dem in Band 34 der Statistik der Bundesrepublik Deutschland „Einführung in die methodischen und systematischen Grundlagen der

Volks- und Berufszählung 1950“ abgedruckten Verzeichnis der Anstalten ist zu entnehmen, in welcher Weise die Anstalten den einzelnen Gruppen zugeordnet sind.

Einzelhaushaltungen sind Haushaltungen, die nur aus einer Person bestehen. Die Personen in Einzelhaushaltungen bewohnen entweder eine eigene Wohnung, oder sie sind als Wohnungslose in Unterkünften außerhalb von Wohnungen eingewiesen, oder sie sind Untermieter und haben bei der Volkszählung das Bestehen einer eigenen Haushaltung dadurch zum Ausdruck gebracht, daß sie entweder eine eigene Haushaltungsliste ausfüllten oder sich auf der Haushaltungsliste des Vermieters als Untermieter bezeichneten.

Unter Mehrpersonenhaushaltungen sind alle Haushaltungen mit zwei oder mehr Personen zu verstehen, soweit sie nicht Anstaltshaushaltungen sind. Den Kern einer solchen Haushaltung bildet fast durchweg eine Familie im biologischen Sinne, doch können auch familienfremde Personen, wie Hausgehilfinnen oder Gewerbegehilfen und Lehrlinge, in die Haushaltungen aufgenommen sein; ebenso gibt es Haushaltungen, die nur aus Personen bestehen, die nicht miteinander verwandt sind. Es erscheint daher geboten, die Bezeichnung „Familienhaushaltung“ als Sammelbegriff für die Mehrpersonenhaushaltungen ohne Anstaltshaushaltungen zu vermeiden und sie auf diejenigen Haushaltungen zu beschränken, die tatsächlich nur aus Familienmitgliedern bestehen. Allerdings läßt die Bezeichnung „Mehrpersonenhaushaltung“, rein terminologisch gesehen, eine Abgrenzung gegenüber der „Anstaltshaushaltung“ vermissen, doch dürften in der Praxis Verwechslungen so gut wie ausgeschlossen sein, da Zahlen über die Anstaltshaushaltungen wegen des völlig anderen Charakters dieser Haushaltungen stets für sich gesondert dargestellt und erläutert werden.

Die Gliederungsmerkmale der Haushaltungen

Der verschiedenartigen Zusammensetzung der Mehrpersonenhaushaltungen aus Verwandten des Haushaltungsvorstandes und familienfremden Personen wurde durch die Bildung von vier Haushaltungstypen Rechnung getragen.

Haushaltungstyp A: Haushaltungen, die nur aus Ehegatten und (oder) Familienangehörigen bestehen, die in gerader auf- und absteigender Linie miteinander verwandt sind. Hier werden auch die Einzelhaushaltungen eingeordnet.

Haushaltungstyp B: Haushaltungen, zu denen außer Ehegatten und (oder) in gerader auf- und absteigender Linie miteinander verwandten Familienangehörigen sonstige Verwandte und Verschwägte gehören, oder die nur aus solchen bestehen.

Haushaltungstyp C: Haushaltungen, die neben mehreren Familienangehörigen auch familienfremde Personen umfassen.

Haushaltungstyp D: Haushaltungen, die nur aus Personen ohne verwandtschaftliche Zusammengehörigkeit bestehen.

Nur die Mehrpersonenhaushaltungen des Typs A stellen die eigentlichen Familienhaushaltungen dar, als Familienhaushaltungen im weiteren Sinne sind auch die Haushaltungen des Typs B anzusehen.

Innerhalb der einzelnen Haushaltungstypen und -größen wurden die Haushaltungen nach dem Geschlecht, nach Alter und Familienstand sowie nach beruflichen und sozialen Merkmalen des Haushaltungsvorstandes unterschieden. Die Gliederung nach dem

Familienstand macht es möglich, unter den Haushaltungen mit verheiratetem Haushaltungsvorstand die Vollhaushaltungen von den Teilhaushaltungen zu trennen.

Vollhaushaltungen sind — ohne Rücksicht auf die Zahl der Personen — Haushaltungen, deren Vorstand mit seinem Ehepartner zusammenlebt oder ledig, verwitwet oder geschieden ist. Haushaltungen mit verwitwetem oder geschiedenem Haushaltungsvorstand werden als Resthaushaltungen bezeichnet.

Teilhaushaltungen sind Haushaltungen, deren Vorstand verheiratet ist, aber mit seinem Ehepartner wegen Wohnraummangels, aus beruflichen oder sonstigen Gründen nicht zusammenlebt.

Die Gliederung der Haushaltungsvorstände nach Bevölkerungsgruppe, Beruf und Stellung im Beruf spiegelt die berufliche und soziale Struktur des Volksganzen in ihrer Auswirkung auf die Haushaltungen wider. Ausgehend von dem Gesichtspunkt einer hauptberuflichen Erwerbstätigkeit werden in der Wohnbevölkerung drei Bevölkerungsgruppen unterschieden:

1. Erwerbspersonen,
2. Selbständige Berufslose,
3. Angehörige ohne Hauptberuf.

Zu den Erwerbspersonen gehören alle Personen, die zum Zwecke ihres Unterhaltes einen Beruf ausüben, auch diejenigen, die zwar am Tage der Zählung arbeitslos waren, aber normalerweise einem Beruf nachgehen.

Selbständige Berufslose sind zum überwiegenden Teil Personen, die ohne Ausübung einer hauptberuflichen Erwerbstätigkeit Einkommen irgendwelcher Art beziehen, wie Rentempfänger, Witwengeldempfängerinnen, Pensionäre, Altenteiler und Unterstützungsempfänger. Zu den Selbständigen Berufslosen werden auch die Personen gerechnet, deren Einkommensquellen nicht erkennbar sind, wie z. B. alleinstehende Hausfrauen ohne Angabe einer Erwerbsquelle oder Schüler und Studenten, die nicht in ihrer Familie leben. Außerdem gehören hierher die ständigen Anstaltsinsassen aller Art.

Angehörige ohne Hauptberuf sind alle Familienangehörigen, die selbst weder einen Hauptberuf ausüben noch zu den Selbständigen Berufslosen gehören und von einer Erwerbsperson oder einem Selbständigen Berufslosen wirtschaftlich abhängen (Hausfrauen, Kinder und sonstige verwandte Personen). Außer den Erwerbspersonen und den Selbständigen Berufslosen können auch Angehörige ohne Hauptberuf als Haushaltungsvorstände erscheinen. Es handelt sich bei ihnen dann fast ausschließlich um Frauen, deren Ehemänner aus beruflichen Gründen ständig abwesend sind, also um Vorstände von Teilhaushaltungen.

Die Erwerbspersonen unter den Haushaltungsvorständen wurden nach ihrer beruflichen Zugehörigkeit unterschieden. Die bei der Zählung 1950 verwandte Systematik der Berufe, die in Band 34 der Statistik der Bundesrepublik Deutschland „Einführung in die methodischen und systematischen Grundlagen der Volks- und Berufszählung vom 13.9.1950“ abgedruckt ist, führt 441 Berufe auf, die zu 167 Berufsordnungen, 38 Berufsgruppen und 8 Berufsabteilungen zusammengefaßt sind. An dieser Stelle seien zur Verdeutlichung einiger Tabellergebnisse nur die 8 Berufsabteilungen aufgeführt:

- 1 Berufe des Pflanzenbaues und der Tierwirtschaft,
- 2/3 Industrielle und handwerkliche Berufe,
- 4 Technische Berufe,
- 5 Handels- und Verkehrsberufe,
- 6 Berufe der Haushalts-, Gesundheits- und Volkspflege,

- 7 Berufe des Verwaltungs- und Rechtswesens,
- 8 Berufe des Geistes- und Kunstlebens,
- 9 Berufstätige mit unbestimmtem Beruf.

Innerhalb der beruflichen Gliederung wurden die Haushaltungsvorstände, die Erwerbspersonen waren, nach ihrer Stellung im Beruf ausgewiesen. Hierbei wurden unterschieden:

Selbständige,
Mithelfende Familienangehörige,
Beamte,
Angestellte,
Arbeiter.

Für einen Teil der Haushaltungen trat an die Stelle der Aufteilung der Haushaltungsvorstände nach der Stellung im Beruf die feinere Aufgliederung nach der Sozialen Stellung, die folgendes Bild zeigt:

1) Selbständige in nichtlandwirtschaftlichen Betrieben

Alleinschaffende Selbständige

Selbständige in Betrieben mit

2 bis 4 Beschäftigten

5 „ 9 „

10 „ 49 „

50 und mehr „

2) Selbständige in landwirtschaftlichen Betrieben

mit unter 2 ha bewirtschafteter Fläche

„ 2 bis „ 10 ha „ „

„ 10 „ „ 30 ha „ „

„ 30 ha und mehr „ „

3) Mithelfende Familienangehörige

4) Beamte

im einfachen und mittleren Dienst

„ gehobenen Dienst

„ höheren Dienst

5) Angestellte

kranken- und angestelltenversicherungspflichtig

(Bruttomonatsgehalt unter 375,— DM¹)

nicht kranken-, aber angestelltenversicherungspflichtig

(Bruttomonatsgehalt 375,— DM bis unter 600,— DM¹)

weder kranken- noch angestelltenversicherungspflichtig

(Bruttomonatsgehalt 600,— DM und mehr¹)

6) Arbeiter

Angaben über die betriebliche Gliederung der Haushaltungsvorstände werden in den Tabellen der Vollaufbereitung nicht gebracht. Sie finden sich aber in erheblichem Umfang in den Tabellen der ergänzenden repräsentativen Auszählungen. Die Haushaltungsvorstände werden dort nach vier Wirtschaftsbereichen ausgewiesen, zu denen die zehn Wirtschaftsabteilungen²⁾ in folgender Weise zusammengefaßt sind:

Wirtschaftsbereich Land- und Forstwirtschaft:

Wirtschaftsabteilung 0 Landwirtschaft und Tierzucht, Forst- und Jagdwirtschaft, Gärtnerei, Fischerei

Wirtschaftsbereich Industrie und Handwerk:

Wirtschaftsabteilung 1 Bergbau, Gewinnung und Verarbeitung von Steinen und Erden. Energiewirtschaft

„ 2 Eisen- und Metallerzeugung und -verarbeitung

„ 3/4 Verarbeitende Gewerbe

„ 5 Bau-, Ausbau- und Bauhilfsgewerbe

Wirtschaftsabteilung 9a Ohne Angabe der Betriebszugehörigkeit

Wirtschaftsbereich Handel und Verkehr:

Wirtschaftsabteilung 6 Handel, Geld- und Versicherungswesen

„ 8 Verkehrswesen

Wirtschaftsbereich Öffentlicher Dienst, Dienstleistungen:

Wirtschaftsabteilung 7 Dienstleistungen

„ 9 Öffentlicher Dienst und Dienstleistungen im öffentlichen Interesse

Wertvolle Aufschlüsse über die Zusammensetzung der Haushaltungen und damit über die wirtschaftliche Belastung der Haushaltungsvorstände sind aus einer Auszählung der Haushaltungen nach der Zahl der in ihnen lebenden Kinder zu gewinnen. Die Altersgrenze wurde im Gegensatz zur Volkszählung 1939 bei 15 Jahren gezogen, weil das durchschnittliche Schulabgangsalter jetzt im allgemeinen etwas höher liegt als früher. Zu den Kindern unter 15 Jahren im Sinne der Haushaltungsstatistik rechnen alle im Haushalt lebenden leiblichen Kinder des Haushaltungsvorstandes aus der jetzigen Ehe oder aus früheren Ehen sowie die Kinder des Ehepartners aus früheren Ehen. Auch Enkelkinder, durch die Eheschließung legitimierte Kinder, uneheliche Kinder sowie Adoptivkinder werden als „Kinder“ gezählt, nicht jedoch Pflegekinder oder in Pension aufgenommene Schüler.

Die Tatsache, daß der Haushaltungsvorstand vielfach nicht der alleinige wirtschaftliche Träger der Haushaltung ist, daß vielmehr die Wirtschaftskraft einer Haushaltung in hohem Maße durch die Summe der Einkommen bestimmt wird, die hier zusammenfließen, führte dazu, bei der Volkszählung 1950 zum erstenmal auch die Einkommensbezieher in den Haushaltungen zu ermitteln. Dabei beschränkte man sich bei der Vollaufbereitung auf die Haushaltungen, die als Einkommens- und Verbrauchsgemeinschaften am deutlichsten in Erscheinung treten, nämlich auf die Mehrpersonenvollhaushaltungen des Typs A, deren Mitglieder infolge ihrer engen blutsmäßigen Bindungen am ehesten bereit sind, ihre Einkommen in eine gemeinsame Kasse fließen zu lassen und gemeinsam zu verbrauchen. Außer Betracht blieben also die Haushaltungen, zu denen auch Verwandte der Seitenlinien oder familienfremde Personen gehörten. Darüber hinaus wurden von den Haushaltungen des Typs A die Teilhaushaltungen ausgeschieden, da sie infolge der — vielfach nur vorübergehenden — Aufteilung einer Familie auf zwei Haushaltungen die Schlüssigkeit der Ergebnisse beeinträchtigt haben würden. Weiterführende Untersuchungen über die Einkommensbezieher in den Haushaltungen, die sich auf sämtliche Mehrpersonenhaushaltungen, auch in ihrer Gliederung nach Voll-, Teil- und Resthaushaltungen, erstreckten, wurden im Rahmen der repräsentativen Aufbereitung durchgeführt.

Zu den Einkommensbeziehern wurden alle Erwerbspersonen ohne die Mithelfenden Familienangehörigen gerechnet, ferner die Selbständigen Berufslosen, sofern sie ein eigenes Einkommen bezogen, z. B. Rentner, Pensionäre, Unterstützungsempfänger. Mithelfende Familienangehörige sind zwar Erwerbspersonen, gehören aber nicht zu den Einkommensbeziehern, da sie kein eigenes Einkommen haben, sondern nur mittelbar an der Bildung des Familieneinkommens mitwirken. Sie wurden neben den Einkommensbeziehern gesondert ausgewiesen. War jedoch ein Mithelfender Familienangehöriger selbst Haushaltungsvorstand, so wurde er den Einkommensbeziehern zugerechnet.

¹⁾ Nach den 1950 geltenden Sozialversicherungsbestimmungen.

²⁾ Vgl. Liste der Wirtschaftszweige in systematischer Ordnung in Statistik der Bundesrepublik Deutschland, Band 34 „Einführung in die methodischen und systematischen Grundlagen der Volks- und Berufszählung vom 13. 9. 1950“.

Für die Mehrpersonenvollhaushaltungen des Typs A wurde außerdem festgestellt, in welchem Umfang die Ehefrauen der Haushaltungsvorstände durch eigene Erwerbstätigkeit, auch als Mithelfende Familienangehörige, zur Stärkung der Wirtschaftskraft der Haushaltungen beitragen.

Die Aufbereitung und Veröffentlichung der Ergebnisse Totalaufbereitung

Die grundlegende Tabelle der Haushaltstatistik ist die Tabelle Vz 8a „Die Haushaltungen nach Art und Größe“. Sie liegt für sämtliche regionalen Einheiten bis zu den Gemeinden vor; die Tabelle Vz 11 „Die Anstalts Haushaltungen nach Art der Anstalten und Personenzahl“ ist für das Bundesgebiet, die Länder, Regierungsbezirke und Kreise verfügbar. Folgende Tabellen, deren Gliederung im einzelnen den Tabellenmustern am Ende dieser Einführung zu entnehmen ist, wurden für das Bundesgebiet und die Länder aufgestellt:

- Vz 8b Die Haushaltungen (ohne Anstalts Haushaltungen) nach Haushaltstyp und Größe sowie nach Geschlecht, Alter und Familienstand des Haushaltungsvorstandes
- Vz 9 Die Haushaltungen (ohne Anstalts Haushaltungen) nach Haushaltstyp und Größe, nach der Zahl der Kinder unter 15 Jahren sowie nach Geschlecht, Berufsabteilung und Stellung im Beruf des Haushaltungsvorstandes
- Vz 10 Die Personen in Einzelhaushaltungen nach Bevölkerungsgruppen und die Erwerbspersonen nach Berufsgruppen und der Stellung im Beruf
- Vz 12 Die Mehrpersonenhaushaltungen des Haushaltstyps A, soweit sie Vollhaushaltungen sind, nach der Größe, der Zahl der Einkommensbezieher sowie nach der Sozialen Stellung des Haushaltungsvorstandes und der Zahl der Kinder unter 15 Jahren

Alle Tabellen außer der Tabelle Vz 11, die die Anstalts Haushaltungen behandelt, weisen neben den Haushaltungen der gesamten Bevölkerung gesondert die Haushaltungen mit heimatvertriebenem¹⁾ Haushaltungsvorstand aus. Im Interesse einer möglichst frühzeitigen Fertigstellung der Tabelle Vz 8a mußte hier im Gegensatz zu den übrigen Tabellen statt des Wohnortes am 1. 9. 1939 der Besitz eines Flüchtlingsausweises zur Kennzeichnung der Heimatvertriebenen herangezogen werden. Heimatvertriebene Haushaltungsvorstände in Tabelle Vz 8a sind also Haushaltungsvorstände, die einen Flüchtlingsausweis (in der Britischen Zone und Rheinland-Pfalz nur Flüchtlingsausweis A) besitzen. In den anderen haushaltungsstatistischen Tabellen sind darunter Personen zu verstehen, die am 1. 9. 1939 in den deutschen Ostgebieten (Gebietsstand 31. 12. 1937) unter fremder Verwaltung, im Saargebiet oder im Ausland wohnten (letztere jedoch nur, wenn ihre Muttersprache deutsch war). Die in Tabelle Vz 8a ausgewiesenen Zahlen der Haushaltungen mit heimatvertriebenem Haushaltungsvorstand stimmen infolge der unterschiedlichen Begriffsbestimmung mit den entsprechenden Ergebnissen der übrigen Tabellen nicht vollkommen überein. Es sei darauf hingewiesen, daß zu den Haushaltungen mit heimatvertriebenen Haushaltungsvorständen als Haushaltungsmitglieder nicht etwa nur Heimatvertriebene zu

gehören brauchen. Es kann z. B. ein Heimatvertriebener eine Einheimische geheiratet oder bei ihm beschäftigtes einheimisches Personal in seinen Haushalt aufgenommen haben. Umgekehrt ist es auch möglich, daß in den Haushaltungen einheimischer Haushaltungsvorstände Heimatvertriebene leben. Die Mitglieder der Haushaltungen mit heimatvertriebenen Haushaltungsvorständen sind daher keinesfalls der Zahl der Heimatvertriebenen gleichzustellen.

Bei der Veröffentlichung der Ergebnisse mußten die Tabellen in regionaler und sachlicher Hinsicht gekürzt werden. Die Einschränkungen bezogen sich in gleicher Weise auf die Haushaltungen der gesamten Bevölkerung und die Haushaltungen mit heimatvertriebenem Haushaltungsvorstand, so daß die Tabellen dieses Heftes für beide die gleiche Aufgliederung zeigen und eine unmittelbare Vergleichsmöglichkeit gewahrt ist. Zum großen Teil handelt es sich in der vorliegenden Veröffentlichung um Bundesergebnisse. Die Tabelle Vz 8a erscheint jedoch auch für die Länder und die größeren Verwaltungsbezirke; überdies werden die Haushaltungen der Länder nach den einzelnen Gliederungsmerkmalen der Tabellen Vz 8b und Vz 9 je für sich in Verbindung mit der Haushaltungsgröße ausgewiesen.

Um eine größere Übersichtlichkeit und leichtere Lesbarkeit der Tabellen zu erzielen, wurden auch in den Tabellen für das Bundesgebiet verschiedentlich Merkmalskombinationen aufgelöst. So entstanden aus der Tabelle Vz 9 die Tabellen 3 und 4, aus der Tabelle Vz 12 die Tabellen 6 und 7 dieses Heftes. Tabelle 2 bringt die Ergebnisse der Tabelle Vz 8b in verkürzter Form, Tabelle 8 die Zahlen der Tabelle Vz 10.

Im Statistischen Bundesamt liegen die ungekürzten Tabellen für das Bundesgebiet und die Länder vor, außerdem die Regierungsbezirks-, Kreis- und Gemeindergebnisse der Tabelle Vz 8a sowie die Regierungsbezirks- und Kreisergebnisse der Tabelle Vz 11. In gleicher Weise stehen die Tabellen in den Statistischen Landesämtern für das jeweilige Land zur Verfügung. Abschriften und Auszüge aus den Tabellen können gefertigt werden.

Nach dem Aufbereitungsplan bezogen sich alle Angaben für das Bundesgebiet, die Länder, die größeren und kleineren Verwaltungsbezirke sowie für die Gemeinden grundsätzlich auf den Gebietsstand vom 13. 9. 1950. In der vorliegenden Veröffentlichung sind jedoch die gebietlichen Veränderungen berücksichtigt, die sich aus der Bildung des Landes Baden-Württemberg und der Rückgliederung Lindaus in das Land Bayern bis zur Herausgabe dieses Heftes ergeben haben.

Einige in ihrer regionalen Streuung besonders interessierende Ergebnisse der Haushaltstatistik sind auch kartographisch ausgewertet worden. Die Karten zeigen einmal den Anteil der Einzelhaushaltungen, zum anderen den der Haushaltungen mit fünf und mehr Personen an der Gesamtzahl der Haushaltungen jedes Kreises. Ein Vergleich dieser Karten mit den kartographischen Darstellungen anderer Zählungsergebnisse, die mehreren Quellenbänden zur Volks- und Berufszählung 1950 beiliegen, vermag interessante Einblicke in die Zusammenhänge zwischen Haushaltungsgröße und sonstigen wirtschaftlichen und sozialen Gegebenheiten zu vermitteln.

Die repräsentativen Auszählungen

Die umfangreichen Tabellen, die im Rahmen der Vollaufbereitung erstellt worden sind, ermöglichen zwar vielseitige Einblicke in die Struktur der Haushaltungen, es

¹⁾ Die Bezeichnung „Heimatvertriebene“ in dem hier gebrauchten Sinne stimmt nicht mit der in § 2 des Bundesvertriebenengesetzes gegebenen Definition der Heimatvertriebenen überein, sondern entspricht mehr der übergeordneten Bezeichnung „Vertriebene“ im Sinne des § 1 des Gesetzes.

blieben jedoch einige Fragen offen, deren nachträgliche Untersuchung angezeigt erschien. Als Weg hierfür bot sich die repräsentative Methode an. Das Statistische Bundesamt hatte sich im Laufe der Aufbereitung ein Doppel jeder 100. Lochkarte geben lassen. Aus diesem Material wurden 4 Tabellen (R-Tabellen) gewonnen, die sich in ihrem Aufbau an die entsprechenden Tabellen der Vollaufbereitung anlehnen und diese durch neue Merkmale ergänzen. Die Auswertung der 100. Lochkarten mußte sich an die Merkmale halten, die in die Karten der Haushaltungsvorstände dem allgemeinen Aufbereitungsplan entsprechend eingelocht waren. Neue Möglichkeiten boten dagegen Zählkarten, die für jede 100. Haushaltung besonders angelegt wurden und über sämtliche Haushaltsmitglieder Angaben enthielten. Die Auszählungen aus diesen Zählkarten, deren Ergebnisse in 18 Tabellen (S-Tabellen) niedergelegt sind, dienten in erster Linie dazu, den Einkommensquellen nachzugehen, die Einkommensbezieher in den Haushaltungen nach verschiedenen Merkmalen darzustellen sowie das Problem der Erwerbstätigkeit der Ehefrauen näher zu beleuchten. Auch wurde die Religionszugehörigkeit der Haushaltungsvorstände und ihrer Ehefrauen in Verbindung mit der Kinderzahl in den landwirtschaftlichen und nichtlandwirtschaftlichen Haushaltungen zusammenlebender Ehepaare beobachtet. Eine

Auszählung der einheimischen und heimatvertriebenen Personen in den Haushaltungen ergänzte das Bild, das die Vollaufbereitung von den Haushaltungen mit heimatvertriebenen Haushaltungsvorständen gegeben hatte.

Die wichtigsten Ergebnisse der repräsentativen Auszählungen, die nur für das Bundesgebiet vorliegen, werden an anderer Stelle veröffentlicht. Doch werden die gewonnenen Erkenntnisse bei den textlichen Ausführungen über die Haushaltungen in Heft 8 dieses Bandes mitbehandelt.

Die Zusammenstellungen am Schluß dieser Einführung geben einen Überblick über den Gesamtumfang der Haushaltungsstatistik 1950.

Es werden zunächst alle Tabellen, sowohl die Tabellen der Vollaufbereitung als die R- und S-Tabellen nacheinander mit Nummern und Titeln aufgeführt. Für die Tabellen der Vollaufbereitung sind Muster beigegeben.

Die synoptische Übersicht dient einer raschen Orientierung über den Inhalt der einzelnen Tabellen. Sie enthält in der Kopfspalte und in der Vorspalte alle in den Tabellen erscheinenden Gliederungsmerkmale, deren jeweilige Kombination dadurch sichtbar gemacht wird, daß in dem entsprechenden Fach die Nummern der betreffenden Tabellen eingesetzt sind. Die Kombination von drei und mehr Merkmalen findet man, wenn man prüft, welche Nummern in einer Spalte oder Zeile mehrfach erscheinen.

Übersicht über die Tabellen der Haushaltungsstatistik 1950

I. Tabellen der Vollaufbereitung

(Muster der Tabellen der Vollaufbereitung siehe Seite XII)

- *Vz 8a Die Haushaltungen nach Art und Größe.
- *Vz 8b Die Haushaltungen (ohne Anstaltshaushaltungen) nach Haushaltungstyp und Größe sowie nach Geschlecht, Alter und Familienstand des Haushaltungsvorstandes.
- *Vz 9 Die Haushaltungen (ohne Anstaltshaushaltungen) nach Haushaltungstyp und Größe, nach der Zahl der Kinder unter 15 Jahren sowie nach Berufsabteilung und Stellung im Beruf des Haushaltungsvorstandes.
- *Vz 10 Die Personen in Einzelhaushaltungen nach Bevölkerungsgruppen und die Erwerbspersonen nach Berufsgruppen und der Stellung im Beruf.
- Vz 11 Die Anstaltshaushaltungen nach Art der Anstalten und Personenzahl.
- *Vz 12 Die Mehrpersonenhaushaltungen des Haushaltungstyps A, soweit sie Vollhaushaltungen sind, nach der Größe, der Zahl der Einkommensbezieher sowie nach der Sozialen Stellung des Haushaltungsvorstandes und der Zahl der Kinder unter 15 Jahren.

II. Tabellen aus den 100. Lochkarten (R-Tabellen)

- 8 R Die Haushaltungen nach ihrer Größe sowie nach Bevölkerungsgruppe, Wirtschaftsbereich und Religionszugehörigkeit des Haushaltungsvorstandes.
- 9 R Die Haushaltungen nach der Zahl der Kinder unter 15 Jahren sowie nach Bevölkerungsgruppe, Wirtschaftsbereich, Stellung im Beruf und Religionszugehörigkeit des Haushaltungsvorstandes.
- 12 R Die Vollhaushaltungen nach Größe der Haushaltungen und Zahl der Einkommensbezieher sowie nach Wirtschaftsbereich und Stellung im Beruf des Haushaltungsvorstandes.
- 12 RK Die Vollhaushaltungen nach der Zahl der Kinder unter 15 Jahren und der Zahl der Einkommensbezieher sowie nach Wirtschaftsbereich und Stellung im Beruf des Haushaltungsvorstandes.

III. Tabellen aus den Zählkarten der 100. Haushaltungen (S-Tabellen)

- S 1 Die Mehrpersonenhaushaltungen nach Bevölkerungsgruppe, Wirtschaftsbereich und Stellung im Beruf des Haushaltungsvorstandes sowie nach Zahl und Wirtschaftsbereich der Einkommensbezieher.
- S 2 Die Mehrpersonenhaushaltungen nach Bevölkerungsgruppe, Wirtschaftsbereich und Stellung im Beruf des Haushaltungsvorstandes sowie nach Wirtschaftsbereich und Stellung im Beruf der Einkommensbezieher.
- S 3 Die Mehrpersonenhaushaltungen nach Bevölkerungsgruppe und Sozialer Stellung des Haushaltungsvorstandes sowie nach der Sozialen Stellung der Einkommensbezieher.
- S 4 Die Resthaushaltungen mit zwei und mehr Personen und weiblichem Haushaltungsvorstand nach Zahl und Art der Einkommensbezieher und der Zahl der Kinder unter 15 Jahren.
(Die Tabellen werden zusätzlich in verkürzter Form für Haushaltungen mit ledigen und mit verheirateten nicht mit ihrem Ehepartner zusammenlebenden Frauen als Haushaltungsvorständen aufgestellt.)
- S 5 Die Resthaushaltungen mit zwei und mehr Personen und weiblichem Haushaltungsvorstand nach der Sozialen Stellung des Haushaltungsvorstandes und der Einkommensbezieher.
- S 6 Die Mehrpersonenhaushaltungen nach Beruf und Stellung im Beruf des Haushaltungsvorstandes sowie nach Zahl und Art der Einkommensbezieher.
- S 7 Die Mehrpersonenhaushaltungen nach Beruf und Stellung im Beruf des Haushaltungsvorstandes sowie nach der Sozialen Stellung der Einkommensbezieher.
- S 8 Die Gliederung der Mehrpersonenhaushaltungen nach der Zahl und Stellung im Beruf der innerhalb einer Haushaltung lebenden Einkommensbezieher.
- S 15 Die Personen in Einzelhaushaltungen nach Bevölkerungsgruppe, Wirtschaftsbereich, Stellung im Beruf und Familienstand.
- S 16 Die Personen in Einzelhaushaltungen nach Bevölkerungsgruppe und Sozialer Stellung.
- S 17 Die Haushaltungen zusammenlebender Ehepaare nach der Erwerbstätigkeit der Ehefrau I (Wirtschaftsbereich und Stellung im Beruf).
- S 18 Die Haushaltungen zusammenlebender Ehepaare nach der Erwerbstätigkeit der Ehefrau II (Soziale Stellung).
- S 22 Die Haushaltungen zusammenlebender Ehepaare nach der Religionszugehörigkeit des Haushaltungsvorstandes und seiner Ehefrau sowie nach der Zahl der Kinder unter 15 Jahren.
- S 23 Die Mehrpersonenhaushaltungen mit einheimischem (einschl. zugewandertem) und heimatvertriebenem Haushaltungsvorstand nach der Zahl der einheimischen und heimatvertriebenen Haushaltungsmitglieder.
- S 24 Die bestehenden Ehen zwischen Einheimischen und Heimatvertriebenen nach Bevölkerungsgruppe, Wirtschaftsbereich und Stellung im Beruf des Ehemannes und nach dem Eheschließungsjahr.

Tabellen über erwerbstätige Ehefrauen

- S 19 Die mit ihrem Ehemann zusammenlebenden erwerbstätigen Ehefrauen nach Wirtschaftsbereich und Stellung im Beruf sowie nach Wirtschaftsbereich des Ehemannes und Zahl der Kinder unter 15 Jahren.
- S 20 Die mit ihrem Ehemann zusammenlebenden erwerbstätigen Ehefrauen nach Wirtschaftsbereich und Stellung im Beruf sowie nach Stellung im Beruf des Ehemannes und Zahl der Kinder unter 15 Jahren.
- S 21 Die mit ihrem Ehemann zusammenlebenden erwerbstätigen Ehefrauen nach Sozialer Stellung, Ehedauer (Eheschließungsjahr) und der Zahl der Kinder unter 15 Jahren.

* Tabellen, die auch für Heimatvertriebene aufgestellt sind.

Übersicht über die Tabellen der Haushaltungsstatistik 1950 nach ausgezählten Merkmalen

A. Tabellen über die Haushaltungen

Merkmal	Art der Haushaltungen	Haushaltungsvorstände								
		Alter	Berufsabteilungen gekürzt ¹⁾	Berufsgruppen	Ausgewählte Berufe	Wirtschaftsbereiche	Wirtschaftsbereiche gekürzt ²⁾	Stellung im Beruf	Soziale Stellung	Personenkreise der Selbständigen Berufslosen
Größe der Haushaltungen...	Vz 8a	Vz 8b	Vz 9			12 R	8 R	Vz 9, 12 R	Vz 12	
Personal und Insassen der Anstaltshaushaltungen	Vz 11									
Haushaltungstypen		Vz 8b	Vz 9			12R, 12RK, S1, S2		Vz9, 12R, 12RK, S1, S2		
Kinder unter 15 Jahren je Haushaltung			Vz 9			12RK	9R, S4, S22	Vz9, 9R, 12RK, S4	Vz 12, S22	S 22
Geschlecht	des Haushaltungsvorst.	Vz 8b	Vz 9	Vz 10		S15		Vz9, Vz10, S15	S16	S16
Familiienst.		Vz 8b				S15		S15		
Religionszugehörigkeit							8R, 9R	9R		
Religionszugehörigkeit	des Haushaltungsvorst. u. seiner Ehefrau						S 22		S 22	S 22
Vertriebenen-eigenschaft							S 24	S 24		
Eheschließungsjahr in Ehen zwischen Einheimischen und Vertriebenen							S 24	S 24		
Einheimische und vertriebene Haushaltsmitglieder							S 23	S 23		
Einkommensbezieher je Haushaltung					S 6	12R, 12RK, S 1	S 4	12R, 12RK, S1, S4, S6*), S8	Vz 12	
Gesamtzahl	der Bezieher v. Einkomm. aus Erw.-Tät.				S 6		S 4	S4, S6*)		
Wirtsch.-Bereiche						S 1, S 2		S 1, S 2		
Stellung im Beruf						S 2		S 2, S 8		
Soziale Stellung					S 7			S 7*)	S3, S5	S 3
Gesamtzahl	d. Bezieher v. Renteneinkommen				S 6	S 1, S 2	S 4	S 1, S 2, S 4, S 6*)		
Personenkreise					S 7			S 7*)	S3, S5	S 3
Mithelfende Familienangehör. insgesamt					S6, S7	S 1, S 2	S 4	S1, S2, S4, S6*), S7*)	Vz12, S3, S5	S 3
Mithelfende Familienangehör. in der Land- u. Forstwirtsch.					S 7	S 1, S 2		S 1, S 2, S 7*)	S3, S5	S 3
Gesamtzahl	der erwerbstätigen Ehefrauen				S6, S7			S 6*), S 7*)	Vz 12	
Wirtsch.-Bereiche						S 17		S 17		
Stellung i. Beruf						S 17		S 17		
Soziale Stellung									S 18	

1) Landwirtschaftliche und nichtlandwirtschaftliche Berufe. 2) Landwirtschaft und Nichtlandwirtschaft. *) Stellung im Beruf gekürzt (nur Selbständige, Abhängige).

B. Tabellen über die erwerbstätigen Ehefrauen

Merkmal	Erwerbstätige Ehefrauen		
	Wirtschaftsbereiche	Stellung im Beruf	Soziale Stellung
Wirtschaftsbereich	des Ehemannes	S 19	S 19
Stellung im Beruf		S 20	S 20
Ehemann arbeitslos			S 21
Kinder unter 15 Jahren	S 19, S 20	S 19, S 20	S 21
Eheschließungsjahr			S 21

VZ 8a Die Haushaltungen nach Art und Größe

Gebiet	Haushaltungen		davon				Von den Haushaltungen (ohne Anstalts Haushaltungen) umfaßten Personen									
			Anstalts- haushaltungen		Haushaltungen (ohne Anstalts- haushaltungen)											
	Zahl	Per- sonen	Zahl	Per- sonen	Zahl	Per- sonen	1	2	3	4	5	6	7	8 und mehr		
	Zahl	Per- sonen	Zahl	Per- sonen	Zahl	Per- sonen	1	2	3	4	5	6	7	Zahl	Per- sonen	
	1	2	3	4	5	6	7	8	9	10	11	12	13	14	15	

aufzustellen für: Länder, Regierungsbezirke, Kreise und alle Gemeinden.

VZ 8b Die Haushaltungen (ohne Anstaltshaushaltungen) nach Haushaltungstyp und Größe sowie nach Geschlecht, Alter und Familienstand des Haushaltungsvorstandes

Familienstand (ausführliche Gliederung) und Altersgruppe des Haushaltungsvorstandes	Haushaltungen insgesamt		davon Haushaltungen mit ... Personen									Haushaltungen mit männlichem Haushaltungs- vorstand wie Spalte 1—11	Haushaltungen mit weiblichem Haushaltungs- vorstand wie Spalte 1—11
	Zahl	Per- sonen	1	2	3	4	5	6	7	8 und mehr			
										Zahl	Per- sonen		
1	2	3	4	5	6	7	8	9	10	11	12—22	23—33	

getrennt aufzustellen für sämtliche Haushaltungen und für die Haushaltungen der Typen A, B, C, D
aufzustellen für: Länder.

VZ 9 Die Haushaltungen (ohne Anstaltshaushaltungen) nach Haushaltungstyp und Größe, nach der Zahl der Kinder unter 15 Jahren sowie nach Berufsabteilung und Stellung im Beruf des Haushaltungsvorstandes

Bevölkerungsgruppe des Haushaltungs- vorstandes Bei Erwerbspersonen Berufsabteilung ¹⁾ und Stellung im Beruf	Geschlecht des Haushaltungs- vorstandes	Haus- haltungen insgesamt	davon Haushaltungen mit ... Kindern unter 15 Jahren									
			0	1	2	3	4	5	6	7	8	9 und mehr Kin- dern
			1	2	3	4	5	6	7	8	9	10

¹⁾ Es wird bei den Erwerbspersonen nur zwischen Berufsabteilung 1 (Berufe des Pflanzenbaues und der Tierwirtschaft) und den sonstigen Berufsabteilungen in einer Summe unterschieden.
aufzustellen für sämtliche Haushaltungen und für die Haushaltungen der Typen A, B, C, D jeweils für die Haushaltungen insgesamt und getrennt für die Haushaltungen mit 1, 2, 3, 4, 5, 6, 7, 8 und mehr Personen.
aufzustellen für: Länder

VZ 10 Die Personen in Einzelhaushaltungen nach Bevölkerungsgruppen und die Erwerbspersonen nach Berufsgruppen und der Stelluug im Beruf

Bevölkerungsgruppe — Berufsgruppe der Erwerbspersonen	Personen in Einzelhaushaltungen überhaupt			Von den Erwerbspersonen waren											
				Selbständige und Mithelfende Familienangehörige			Beamte			Angestellte			Arbeiter		
	ins- gesamt	männ- lich	weib- lich	ins- gesamt	männ- lich	weib- lich	ins- gesamt	männ- lich	weib- lich	ins- gesamt	männ- lich	weib- lich	ins- gesamt	männ- lich	weib- lich
	1	2	3	4	5	6	7	8	9	10	11	12	13	14	15

aufzustellen für: Länder.

VZ 11 Die Anstaltshaushaltungen nach Art der Anstalten und Personenzahl

Art der Anstalt	Zahl der Anstalts- haushaltungen	Wohnbevölkerung in Anstaltshaushaltungen			davon						außerdem vorübergehend anwesende Gäste, Insassen usw.
					Personal			ständige Insassen			
					insgesamt	männ- lich	weib- lich	insgesamt	männ- lich	weib- lich	insgesamt
	1	2	3	4	5	6	7	8	9	10	11

aufzustellen für: Länder, Regierungsbezirke und Kreise.

VZ 12 Die Mehrpersonenhaushaltungen des Haushaltungstyps A, soweit sie Vollhaushaltungen sind, nach der Größe der Zahl der Einkommensbezieher sowie nach der Sozialen Stellung des Haushaltungsvorstandes und der Zahl der Kinder unter 15 Jahren

Soziale Stellung des Haus- haltungsvorstandes Zahl der Kinder unter 15 Jahren	Haushaltungen des Typs A insgesamt					davon Haushaltungen mit Personen												
						1	2	3	4	5					6 usw.			
	Zahl der Haus- haltungen	darunter mit erwerbs- tätiger, auch mithel- fender Ehefrau	Zahl der Per- sonen in diesen Haus- haltungen	darunter		Zahl der Haus- haltungen	darunter mit erwerbs- tätiger, auch mithel- fender Ehefrau	Zahl der Per- sonen	darunter		darunter							
				Ein- kom- mens- bezieher	Mit- helfende Fa- milien- ange- hörige				Zahl der Per- sonen	Ein- kom- mens- bezieher	Mit- helfende Fa- milien- ange- hörige	Haushaltungen mit						
												0	1	2	3	4	5	
					Einkommensbeziehern													
1	2	3	4	5														

aufzustellen für: Länder.

Tabellenteil

I. Die Haushaltungen im Bundesgebiet, in den Ländern und größeren Verwaltungsbezirken sowie in West-Berlin nach Art und Größe
e) Haushaltungen der gesamten Bevölkerung

Land Verwaltungsbezirk	Haushaltungen						Von den Haushaltungen (ohne Anstaltshaushaltungen) umfassten . . . Personen								
	insgesamt		Anstalts- haushaltungen		Haushaltungen (ohne Anstalts- haushaltungen)		1	2	3	4	5	6	7	8 und mehr	
	Anzahl	Personen	Anzahl	Personen	Anzahl	Personen	Anzahl								Personen
Schleswig- Holstein	868 057	2 594 648	1 963	41 894	866 094	2 552 754	180 094	226 763	187 104	134 493	70 390	34 588	16 685	15 977	143 577
Hamburg	646 531	1 605 606	1 081	29 574	645 450	1 576 032	183 401	199 523	134 554	79 281	30 866	11 016	4 105	2 704	236 38
Niedersachsen															
Reg.-Bez. Hannover	473 547	1 385 397	925	24 447	472 622	1 360 950	96 512	126 457	109 945	73 521	35 510	16 601	7 624	6 452	57 081
" " Hildesheim	332 240	1 017 520	814	13 193	331 426	1 004 327	61 112	81 766	76 959	56 379	29 524	14 008	6 288	5 390	47 606
" " Lüneburg	293 792	992 297	789	19 967	293 003	972 330	48 045	64 880	64 398	51 116	29 906	16 203	8 625	9 830	89 744
" " Stade	184 897	653 966	414	9 364	184 483	644 602	24 744	38 692	40 628	33 648	21 078	12 275	6 696	6 722	60 086
" " Osnabruck	181 471	680 658	528	12 448	180 943	668 210	23 194	34 919	38 475	32 205	20 981	13 131	7 869	10 169	92 159
" " Aurich	112 063	385 072	549	4 572	111 514	380 500	14 622	23 951	25 866	21 150	12 448	6 700	3 486	3 291	28 936
Verw.-Bez. Braunschweig	304 939	871 564	631	12 828	304 308	858 736	64 194	81 855	71 973	47 264	22 008	9 497	4 150	3 367	29 785
" " Oldenburg	237 057	810 905	449	13 994	236 608	796 911	37 317	52 645	51 395	41 014	24 286	13 513	7 586	8 852	80 453
Land insgesamt	2 120 006	6 797 379	5 099	110 813	2 114 907	6 686 566	369 740	505 165	479 639	356 297	195 741	101 928	52 324	54 073	485 850
Nordrhein- Westfalen															
Reg.-Bez. Düsseldorf	1 469 091	4 301 897	1 489	87 170	1 467 602	4 214 727	267 356	409 588	371 543	232 611	104 938	45 120	19 431	17 015	151 695
" " Köln	570 600	1 668 813	893	37 866	569 707	1 630 947	114 207	153 352	137 033	89 079	42 157	18 750	8 123	7 006	62 475
" " Aachen	241 565	774 449	315	15 108	241 250	759 341	35 704	59 926	59 556	43 203	22 704	10 751	4 956	4 450	39 587
" " Münster	537 934	1 909 791	826	43 041	537 108	1 866 750	72 540	114 102	125 095	97 690	56 371	30 937	17 551	22 822	209 627
" " Detmold	461 470	1 499 526	965	32 658	460 505	1 466 868	76 881	104 792	108 875	81 906	44 189	22 175	11 097	10 590	94 480
" " Arnsberg	974 202	3 041 700	1 508	56 829	972 694	2 984 871	150 610	246 046	251 417	171 256	82 325	37 606	17 306	16 128	144 491
Land insgesamt	4 254 862	13 196 176	5 996	272 672	4 248 866	12 923 504	717 298	1 087 806	1 053 519	715 745	352 684	165 339	78 464	78 011	702 355
Bremen	208 513	558 619	402	9 092	208 111	549 527	48 770	59 801	49 362	30 533	12 276	4 359	1 678	1 332	11 657
Hessen															
Reg.-Bez. Darmstadt	436 627	1 339 991	520	16 464	436 107	1 323 527	74 328	108 897	106 460	75 961	38 627	18 349	7 812	5 673	50 268
" " Kassel	382 528	1 260 954	806	19 417	381 722	1 241 537	59 133	84 319	88 577	70 245	41 067	20 838	9 773	7 770	68 281
" " Wiesbaden	615 788	1 722 856	951	31 107	614 837	1 691 749	143 023	164 710	140 812	90 452	43 313	19 123	7 835	5 569	48 914
Land insgesamt	1 434 943	4 323 801	2 277	66 988	1 432 666	4 256 813	276 484	357 926	335 849	236 658	123 007	58 310	25 420	19 012	167 463
Rheinland- Pfalz															
Reg.-Bez. Koblenz	272 818	899 818	1 063	19 129	271 755	880 689	37 608	62 748	65 823	51 751	28 805	14 116	6 257	4 647	40 592
" " Trier	113 074	428 774	290	6 990	112 784	421 784	12 302	20 154	23 597	22 237	15 501	9 418	5 031	4 544	40 205
" " Montabaur	74 207	239 845	232	4 168	73 975	235 677	9 674	17 974	18 435	14 399	7 682	3 508	1 391	912	7 959
" " Rheinhessen	128 598	385 261	192	5 806	128 406	379 455	22 612	34 180	31 266	21 577	10 460	4 760	2 036	1 515	13 265
" " Pfalz	335 355	1 051 054	538	12 124	334 817	1 038 930	48 628	84 483	86 012	60 302	30 409	13 983	6 088	4 912	43 533
Land insgesamt	924 052	3 004 752	2 315	48 217	921 737	2 956 535	130 824	219 539	225 133	170 266	92 857	45 785	20 803	16 530	145 554
Bayern															
Reg.-Bez. Oberbayern	816 676	2 456 185	2 663	75 449	814 013	2 380 736	192 729	195 254	176 082	119 627	63 690	32 220	16 426	17 985	163 993
" " Niederbayern	299 666	1 081 052	586	21 382	299 080	1 059 670	43 906	59 699	64 034	52 337	33 858	20 010	11 500	13 736	125 066
" " Oberpfalz	254 796	896 904	501	17 758	254 295	879 146	38 938	51 027	55 235	45 401	28 585	16 501	9 018	9 590	85 788
" " Oberfranken	345 249	1 115 793	591	16 194	344 658	1 099 599	55 696	79 686	81 143	60 211	34 640	18 042	8 422	6 818	59 852
" " Mittelfranken	421 476	1 284 269	659	25 768	420 817	1 258 501	79 538	107 163	98 483	67 547	35 998	17 455	8 155	6 478	57 195
" " Unterfranken	300 310	1 038 136	775	20 664	299 535	1 017 472	42 380	61 870	66 779	57 162	35 776	18 961	9 145	7 462	65 706
" " Schwaben	383 424	1 253 671	1 192	33 975	382 232	1 219 696	68 138	87 497	84 152	64 623	38 315	20 171	10 204	9 132	81 587
Stadt- und Landkreis Lindau	18 399	58 456	130	1 359	18 269	57 097	3 609	4 194	3 927	2 979	1 725	904	478	453	4 008
Land insgesamt	2 839 996	9 184 466	7 097	212 549	2 832 899	8 971 917	524 934	646 390	629 835	469 887	272 587	144 264	73 348	71 654	643 195
Baden- Württemberg															
Lds.-Bez. Württemberg ¹⁾	838 089	2 435 325	978	35 800	837 111	2 399 525	185 564	210 021	187 120	135 969	65 542	29 436	12 874	10 585	94 239
" " Baden ¹⁾	492 427	1 472 523	702	20 669	491 725	1 451 854	90 824	126 306	119 519	83 056	40 436	17 663	7 641	6 280	55 992
Ehem.Land Württemberg- Baden	1 330 516	3 907 848	1 680	56 469	1 328 836	3 851 379	276 388	336 327	306 639	219 025	105 978	47 099	20 515	16 865	150 231
" " Baden	409 402	1 338 629	1 579	30 052	407 823	1 308 577	76 923	86 377	87 470	71 612	42 626	22 212	10 663	9 940	88 999
" " Württemberg- Hohenzollern	365 180	1 183 748	1 369	28 446	363 811	1 155 302	64 592	81 787	80 811	64 759	36 684	18 390	8 932	7 856	69 383
Land insgesamt	2 105 098	6 430 225	4 628	114 967	2 100 470	6 315 258	417 903	504 491	474 920	355 396	185 288	87 701	40 110	34 661	308 613
BUNDESGBEIT	15 402 058	47 695 672	30 858	906 766	15 371 200	46 788 906	2 849 448	3 807 404	3 569 915	2 548 556	1 335 696	653 290	312 937	293 954	2 631 902
West- Berlin	972 167	2 146 952	1 031	31 780	971 136	2 115 172	340 842	316 924	181 422	86 915	30 257	9 597	3 163	2 016	17 548

1) Landesbezirke des ehem. Landes Württemberg- Baden.

noch: 1. Die Haushaltungen im Bundesgebiet, in den Landern und größeren Verwaltungsbezirken sowie in West-Berlin nach Art und Größe

b) Haushaltungen mit heimatvertriebenem ¹⁾ Haushaltungsvorstand

Land Verwaltungsbezirk	Haushaltungen						Von den Haushaltungen (ohne Anstaltshaushaltungen) umfassten . . . Personen								
	insgesamt		Anstalts- haushaltungen		Haushaltungen (ohne Anstalts- haushaltungen)		1	2	3	4	5	6	7	8 und mehr	
	Anzahl	Personen	Anzahl	Personen	Anzahl	Personen	Anzahl								Personen
Schleswig-Holstein	301 394	853 348	—	—	301 394	853 348	66 607	78 584	67 572	47 026	23 696	10 447	4 372	3 090	26 987
Hamburg	45 546	102 924	—	—	45 546	102 924	18 283	10 405	8 764	4 970	1 939	724	234	227	1 982
Niedersachsen															
Reg.-Bez. Hannover	126 689	354 693	—	—	126 689	354 693	29 003	32 555	28 629	19 773	9 534	4 347	1 686	1 162	10 047
" " Hildesheim	101 059	291 111	—	—	101 059	291 111	21 192	26 003	22 989	16 229	8 270	3 737	1 576	1 063	9 226
" " Lüneburg	106 030	323 340	—	—	106 030	323 340	19 993	24 735	24 541	18 344	9 982	4 825	2 034	1 576	13 780
" " Stade	61 828	191 344	—	—	61 828	191 344	10 236	15 019	14 729	10 927	5 944	2 878	1 221	874	7 640
" " Osnabrück	43 049	128 467	—	—	43 049	128 467	8 371	10 647	9 824	7 162	3 885	1 802	807	551	4 796
" " Aurich	21 937	61 937	—	—	21 937	61 937	4 561	6 023	4 982	3 461	1 712	713	298	187	1 616
Verw.-Bez. Braunschweig	91 452	256 031	—	—	91 452	256 031	21 084	23 201	20 907	14 174	6 991	3 019	1 202	874	7 645
" " Oldenburg	64 595	188 294	—	—	64 595	188 294	13 163	16 643	14 620	10 394	5 486	2 448	1 042	799	6 997
Land insgesamt	616 639	1 795 217	—	—	616 639	1 795 217	127 603	154 826	141 221	100 464	51 804	23 769	9 866	7 086	61 747
Nordrhein-Westfalen															
Reg.-Bez. Düsseldorf	112 255	305 258	—	—	112 255	305 258	31 114	25 242	24 689	16 989	8 111	3 579	1 460	1 071	9 388
" " Köln	51 557	143 120	—	—	51 557	143 120	13 374	12 111	11 308	7 828	3 786	1 802	743	605	5 345
" " Aachen	15 984	47 089	—	—	15 984	47 089	3 570	3 461	3 681	2 762	1 400	638	264	208	1 830
" " Münster	71 660	211 415	—	—	71 660	211 415	14 969	16 734	16 834	11 980	6 170	2 806	1 214	953	8 372
" " Detmold	84 893	240 895	—	—	84 893	240 895	20 243	20 389	18 769	13 223	6 884	3 131	1 293	961	8 418
" " Amsberg	108 483	309 734	—	—	108 483	309 734	25 181	25 399	24 905	17 548	8 738	3 902	1 618	1 192	10 420
Land insgesamt	444 832	1 257 511	—	—	444 832	1 257 511	108 451	103 336	100 186	70 330	35 089	15 858	6 592	4 990	43 773
Bremen	18 771	46 967	—	—	18 771	46 967	6 227	4 226	3 895	2 622	1 110	427	167	97	834
Hessen															
Reg.-Bez. Darmstadt	74 862	214 355	—	—	74 862	214 355	15 285	19 204	18 019	12 274	5 877	2 504	1 003	696	6 079
" " Kassel	80 269	232 948	—	—	80 269	232 948	15 854	20 406	19 336	13 251	6 624	2 819	1 192	787	6 892
" " Wiesbaden	92 820	251 446	—	—	92 820	251 446	24 019	23 048	20 824	13 790	6 546 ¹⁾	2 693	1 103	797	7 090
Land insgesamt	247 951	698 749	—	—	247 951	698 749	55 158	62 658	58 179	39 315	19 047	8 016	3 298	2 280	20 061
Rheinland-Pfalz															
Reg.-Bez. Koblenz	12 999	39 963	—	—	12 999	39 963	2 362	2 947	3 081	2 397	1 206	538	264	204	1 770
" " Trier	3 596	11 039	—	—	3 596	11 039	694	806	810	674	321	152	74	65	572
" " Montabaur	4 511	13 620	—	—	4 511	13 620	856	1 062	1 060	780	410	207	79	57	495
" " Rheinhessen	5 621	16 356	—	—	5 621	16 356	1 184	1 293	1 363	981	471	196	71	62	545
" " Pfalz	14 745	45 296	—	—	14 745	45 296	2 734	3 151	3 688	2 685	1 379	621	258	229	2 029
Land insgesamt	41 472	126 274	—	—	41 472	126 274	7 830	9 259	10 002	7 517	3 787	1 714	746	617	5 411
Bayern ¹⁾															
Reg.-Bez. Oberbayern	161 963	447 524	—	—	161 963	447 524	40 157	39 656	36 653	24 695	11 955	5 146	2 143	1 558	13 664
" " Niederbayern	83 330	248 034	—	—	83 330	248 034	15 575	21 147	19 651	13 969	7 169	3 280	1 419	1 120	9 878
" " Oberpfalz	60 641	177 371	—	—	60 641	177 371	12 308	15 116	14 081	10 043	5 070	2 344	951	728	6 345
" " Oberfranken	86 850	253 593	—	—	86 850	253 593	17 823	21 698	20 250	14 125	7 103	3 333	1 413	1 105	9 720
" " Mittelfranken	77 527	218 962	—	—	77 527	218 962	17 140	19 658	18 045	12 365	5 979	2 579	1 058	703	6 136
" " Unterfranken	56 274	164 827	—	—	56 274	164 827	11 324	14 019	13 153	9 303	4 834	2 098	843	700	6 135
" " Schwaben	104 805	297 249	—	—	104 805	297 249	21 912	28 031	24 468	16 285	8 210	3 427	1 434	1 038	9 081
Stadt- und Landkreis Lindau	2 596	7 380	—	—	2 596	7 380	655	582	556	415	214	99	44	31	261
Land insgesamt	633 986	1 814 940	—	—	633 986	1 814 940	136 894	159 907	146 857	101 200	50 534	22 306	9 305	6 983	61 220
Baden-Württemberg															
Lds.-Bez. Württemberg ²⁾	153 545	423 085	—	—	153 545	423 085	38 608	38 186	33 739	23 108	11 289	4 976	2 106	1 533	13 413
" " Baden ²⁾	69 188	202 974	—	—	69 188	202 974	13 407	17 483	16 470	11 574	5 926	2 481	1 054	793	7 001
Ehem. Land Württemberg-Baden	222 733	626 059	—	—	222 733	626 059	52 015	55 669	50 209	34 682	17 215	7 457	3 160	2 326	20 414
" " Baden	32 685	90 365	—	—	32 685	90 365	9 130	7 058	6 954	4 924	2 628	1 160	464	367	3 213
" " Württemberg-Hohenzollern	36 538	106 883	—	—	36 538	106 883	8 497	8 295	7 985	5 851	3 190	1 473	691	556	4 812
Land insgesamt	291 956	823 307	—	—	291 956	823 307	69 642	71 022	65 148	45 457	23 033	10 090	4 315	3 249	28 439
BUNDESGBEIT	2 642 547	7 519 237	—	—	2 642 547	7 519 237	596 695	654 223	601 824	418 901	210 039	93 351	38 895	28 619	250 454
West-Berlin	58 854	129 171	—	—	58 854	129 171	23 515	15 453	10 401	5 907	2 315	799	287	177	1 541

1) Vgl. Einführung. — 2) Landesbezirke des ehem. Landes Württemberg-Baden.

2. Die Haushaltungen (ohne Anstaltshaushaltungen) im Bundesgebiet nach Haushaltungstyp und Größe sowie nach Alter und Familienstand des Haushaltungsvorstandes

a) Haushaltungen der gesamten Bevölkerung

Altersgruppe des Haushaltungsvorstandes	Haushaltungen										
	insgesamt		mit Personen								
			1	2	3	4	5	6	7	8 und mehr	
	Anzahl	Personen	Anzahl								Personen

Haushaltungen sämtlicher Typen (A, B, C, D zusammen)

Ledige Haushaltungsvorstände											
unter 20 Jahre	45 591	57 617	37 966	4 246	2 380	976	23	—	—	—	—
20 bis " 21 "	34 727	42 593	29 573	3 007	1 591	547	9	—	—	—	—
21 " " 25 "	215 940	272 928	183 352	18 649	7 892	3 653	1 305	594	270	225	2 011
25 " " 30 "	250 300	332 356	202 672	28 405	11 100	4 495	1 943	873	407	405	3 792
30 " " 35 "	126 792	177 369	97 266	17 652	6 925	2 697	1 228	550	260	214	1 976
35 " " 40 "	131 217	193 915	94 802	21 749	8 410	3 485	1 426	707	327	311	2 784
40 " " 45 "	129 268	200 587	87 808	24 609	9 833	3 889	1 646	804	365	314	2 897
45 " " 50 "	140 107	217 828	94 497	27 525	10 429	4 247	1 866	806	425	312	2 865
50 " " 55 "	132 770	201 298	91 179	26 100	9 162	3 615	1 507	629	305	273	2 529
55 " " 60 "	113 698	167 525	79 694	22 174	7 291	2 700	1 048	407	180	204	1 868
60 " " 65 "	93 727	136 819	66 417	17 973	5 822	2 009	823	332	174	177	1 629
65 " " 70 "	71 207	102 631	51 002	13 543	4 190	1 421	529	260	142	120	1 090
70 Jahre und darüber	93 180	132 269	67 233	18 062	5 140	1 550	571	296	139	189	1 688
Insgesamt	1 578 524	2 235 735	1 183 461	243 694	90 165	35 284	13 924	6 258	2 994	2 744	25 129

Verheiratete Haushaltungsvorstände überhaupt											
unter 20 Jahre	3 825	9 788	531	1 293	1 451	432	118	—	—	—	—
20 bis " 21 "	10 655	28 517	829	3 159	5 452	1 061	154	—	—	—	—
21 " " 25 "	238 009	666 496	10 970	76 339	111 708	30 551	6 288	1 439	441	273	2 359
25 " " 30 "	729 041	2 202 683	30 120	197 859	307 338	138 910	38 726	10 743	3 242	2 103	18 409
30 " " 35 "	774 679	2 606 754	30 429	148 850	280 973	200 364	74 349	25 367	8 779	5 568	48 850
35 " " 40 "	1 360 147	5 119 585	50 579	186 858	395 380	387 672	193 416	83 037	35 356	27 849	245 668
40 " " 45 "	1 591 547	6 414 360	54 360	201 190	396 410	429 617	255 463	129 685	63 613	61 209	549 206
45 " " 50 "	1 617 294	6 471 473	49 384	255 665	406 111	392 785	242 645	131 751	67 508	71 445	644 999
50 " " 55 "	1 305 237	4 791 016	36 800	317 172	356 287	268 501	156 082	83 475	42 981	43 939	394 880
55 " " 60 "	976 461	3 294 458	23 666	327 339	267 533	167 617	93 084	48 974	24 696	23 552	210 911
60 " " 65 "	809 208	2 554 817	12 979	347 856	205 261	113 212	63 565	34 164	16 739	15 432	137 513
65 " " 70 "	617 048	1 831 434	6 508	322 091	137 609	68 842	39 040	21 861	11 224	9 873	87 615
70 Jahre und darüber	657 420	1 814 620	5 481	403 912	127 170	54 958	30 365	17 458	9 391	8 685	77 663
Insgesamt	10 690 571	37 806 001	312 636	2 789 583	2 998 683	2 254 522	1 193 295	587 954	283 970	269 928	2 418 073

Verheiratete mit dem Ehepartner zusammenlebende Haushaltungsvorstände											
	unter 20 Jahre	2 507	7 554	—	617	1 357	416	117	—	—	—
20 bis	21 "	8 400	24 436	—	2 056	5 197	1 002	145	—	—	—
21 "	" 25 "	216 642	630 895	—	69 059	109 193	30 040	6 211	1 429	439	271
25 "	" 30 "	659 745	2 069 665	—	175 868	295 470	135 052	37 657	10 438	3 191	2 069
30 "	" 35 "	685 850	2 406 090	—	123 138	261 621	191 788	71 243	24 310	8 409	5 341
35 "	" 40 "	1 195 129	4 706 897	—	146 083	356 784	367 440	184 485	79 432	33 938	26 967
40 "	" 45 "	1 429 946	6 008 492	—	165 510	361 684	409 500	245 856	125 454	61 852	60 090
45 "	" 50 "	1 501 920	6 211 350	—	230 612	386 111	381 461	237 217	129 335	66 484	70 700
50 "	" 55 "	1 234 984	4 653 553	—	301 867	346 748	263 778	153 921	82 533	42 530	43 607
55 "	" 60 "	936 056	3 222 155	—	318 838	263 140	165 465	92 151	48 537	24 520	23 405
60 "	" 65 "	788 427	2 519 228	—	343 764	203 364	112 222	63 116	33 957	16 637	15 367
65 "	" 70 "	606 383	1 812 876	—	319 861	136 591	68 415	38 789	21 733	11 158	9 836
70 Jahre und darüber		648 329	1 798 897	—	401 917	126 303	54 562	30 167	17 379	9 352	8 649
	Insgesamt	9 914 318	36 072 088	—	2 599 190	2 853 563	2 181 141	1 161 075	574 537	278 510	266 302
											2 386 288

Verheiratete mit dem Ehepartner nicht zusammenlebende Haushaltungsvorstände											
unter 20 Jahre	1 318	2 234	531	676	94	16	1	—	—	—	—
20 bis " 21 "	2 255	4 081	829	1 103	255	59	9	—	—	—	—
21 " " 25 "	21 367	35 601	10 970	7 280	2 515	511	77	10	2	2	23
25 " " 30 "	69 296	133 018	30 120	21 991	11 868	3 358	1 069	305	51	34	348
30 " " 35 "	88 829	200 664	30 429	25 712	19 352	8 576	3 106	1 057	370	227	1 989
35 " " 40 "	165 018	412 688	50 579	40 775	38 596	20 232	8 931	3 605	1 418	882	7 632
40 " " 45 "	161 601	405 868	54 360	35 680	34 726	20 117	9 607	4 231	1 761	1 119	9 754
45 " " 50 "	115 374	260 123	49 384	25 053	20 000	11 324	5 428	2 416	1 024	745	6 533
50 " " 55 "	70 253	137 463	36 800	15 305	9 539	4 723	2 161	942	451	332	2 930
55 " " 60 "	40 405	72 303	23 666	8 501	4 393	2 152	933	437	176	147	1 329
60 " " 65 "	20 781	35 589	12 979	4 092	1 897	990	449	207	102	65	574
65 " " 70 "	10 665	18 558	6 508	2 230	1 018	427	251	128	66	37	343
70 Jahre und darüber	9 091	15 723	5 481	1 995	867	396	198	79	39	36	330
Insgesamt	776 253	1 733 913	312 636	190 393	145 120	73 381	32 220	13 417	5 460	3 626	31 785

noch: 2. Die Haushaltungen (ohne Anstaltshaushaltungen) im Bundesgebiet nach Haushaltstyp und Größe sowie nach Alter und Familienstand des Haushaltsvorstandes

b) Haushaltungen mit heimatvertriebenem Haushaltsvorstand

Altersgruppe des Haushaltungsvorstandes	Haushaltungen									
	insgesamt		mit . . . Personen							
			1	2	3	4	5	6	7	8 und mehr
	Anzahl	Personen	Anzahl							

Haushaltungen sämtlicher Typen (A, B, C, D zusammen)

Ledige Haushaltsvorstände

unter 20 Jahre	12 034	14 734	10 275	1 026	528	202	3	—	—	—	—
20 bis " 21 "	9 359	10 965	8 266	697	283	109	4	—	—	—	—
21 " " 25 "	69 920	83 935	61 040	5 741	1 901	806	253	109	33	37	336
25 " " 30 "	84 569	106 145	70 176	9 709	3 141	982	355	121	47	38	370
30 " " 35 "	37 050	48 800	29 466	4 903	1 782	587	188	66	33	25	267
35 " " 40 "	32 176	44 075	24 409	5 041	1 822	606	176	73	35	14	131
40 " " 45 "	27 301	37 799	20 316	4 620	1 602	535	138	54	21	15	136
45 " " 50 "	24 011	33 394	17 590	4 438	1 363	408	129	42	27	14	121
50 " " 55 "	20 164	27 545	14 965	3 716	1 010	322	101	31	15	4	34
55 " " 60 "	16 549	22 260	12 322	3 126	809	224	51	11	6	—	—
60 " " 65 "	12 559	16 671	9 437	2 382	565	128	29	13	3	2	19
65 " " 70 "	8 153	10 928	6 000	1 685	360	78	21	3	5	1	8
70 Jahre und darüber	7 719	10 377	5 625	1 660	337	75	16	3	2	1	9
Insgesamt	361 564	467 628	289 887	48 744	15 503	5 062	1 464	526	227	151	1 431

Verheiratete Haushaltsvorstände überhaupt

unter 20 Jahre	723	1 742	130	259	256	64	14	—	—	—	—
20 bis " 21 "	1 876	5 021	193	499	945	200	39	—	—	—	—
21 " " 25 "	51 639	145 616	2 890	15 747	23 578	7 373	1 546	340	118	47	410
25 " " 30 "	161 617	489 542	8 381	42 055	65 597	32 446	9 720	2 518	630	270	2 358
30 " " 35 "	155 211	515 976	8 535	29 672	54 123	39 669	15 612	5 282	1 591	727	6 163
35 " " 40 "	246 889	906 168	16 171	34 436	67 519	66 878	36 265	15 687	6 126	3 807	32 727
40 " " 45 "	264 669	1 022 393	18 574	35 552	61 449	67 027	42 896	21 714	9 847	7 610	66 567
45 " " 50 "	247 669	925 248	17 254	43 254	60 556	56 878	35 428	18 415	8 571	7 313	64 679
50 " " 55 "	196 102	657 215	12 508	53 598	53 610	38 175	20 230	9 731	4 535	3 715	32 700
55 " " 60 "	142 276	431 293	7 780	53 898	39 709	22 202	10 514	4 649	2 013	1 511	13 227
60 " " 65 "	105 935	296 565	3 865	52 288	27 231	12 979	5 642	2 328	952	650	5 673
65 " " 70 "	72 995	191 029	1 556	43 758	16 137	6 965	2 830	1 114	400	235	2 052
70 Jahre und darüber	73 332	181 257	908	50 076	13 960	5 330	1 949	742	235	132	1 155
Insgesamt	1 720 933	5 769 065	98 745	455 092	484 670	356 186	182 685	82 520	35 018	26 017	227 711

Verheiratete mit dem Ehepartner zusammenlebende Haushaltsvorstände

unter 20 Jahre	415	1 222	—	109	234	58	14	—	—	—	—
20 bis " 21 "	1 443	4 286	—	308	907	191	37	—	—	—	—
21 " " 25 "	46 293	136 836	—	14 071	22 964	7 235	1 521	338	117	47	410
25 " " 30 "	141 775	450 101	—	36 115	61 999	31 058	9 315	2 403	620	265	2 309
30 " " 35 "	130 279	457 086	—	23 700	48 397	36 628	14 496	4 896	1 487	675	5 718
35 " " 40 "	200 025	788 445	—	25 507	56 900	60 376	33 325	14 599	5 723	3 595	30 947
40 " " 45 "	215 611	902 178	—	26 105	51 510	61 072	39 877	20 375	9 338	7 334	64 149
45 " " 50 "	209 059	841 062	—	34 812	54 015	53 387	33 744	17 723	8 266	7 112	62 925
50 " " 55 "	171 907	611 061	—	47 847	50 258	36 613	19 608	9 519	4 430	3 632	31 977
55 " " 60 "	129 090	408 808	—	50 867	38 273	21 611	10 311	4 556	1 979	1 493	13 067
60 " " 65 "	99 957	287 105	—	51 019	26 731	12 755	5 564	2 299	942	647	5 646
65 " " 70 "	70 678	187 503	—	43 301	15 921	6 913	2 806	1 106	397	234	2 041
70 Jahre und darüber	71 901	179 030	—	49 740	13 829	5 294	1 936	737	234	131	1 147
Insgesamt	1 488 433	5 254 723	—	403 501	441 938	333 191	172 554	78 551	33 533	25 165	220 336

Verheiratete mit dem Ehepartner nicht zusammenlebende Haushaltsvorstände

unter 20 Jahre	308	520	130	150	22	6	—	—	—	—	—
20 bis " 21 "	433	735	193	191	38	9	2	—	—	—	—
21 " " 25 "	5 346	8 780	2 890	1 676	614	138	25	2	1	—	—
25 " " 30 "	19 842	39 441	8 381	5 940	3 598	1 388	405	115	10	5	49
30 " " 35 "	24 932	58 890	8 535	5 972	5 726	3 041	1 116	386	104	52	445
35 " " 40 "	46 864	117 723	16 171	8 929	10 619	6 502	2 940	1 088	403	212	1 780
40 " " 45 "	49 058	120 215	18 574	9 447	9 939	5 955	3 019	1 339	509	276	2 418
45 " " 50 "	38 610	84 186	17 254	8 442	6 541	3 491	1 684	692	305	201	1 754
50 " " 55 "	24 195	46 154	12 508	5 751	3 352	1 562	622	212	105	83	723
55 " " 60 "	13 186	22 485	7 780	3 031	1 436	591	203	93	34	18	160
60 " " 65 "	5 978	9 460	3 865	1 269	500	224	78	29	10	3	27
65 " " 70 "	2 317	3 526	1 556	457	216	52	24	8	3	1	11
70 Jahre und darüber	1 431	2 227	908	336	131	36	13	5	1	1	8
Insgesamt	232 500	514 342	98 745	51 591	42 732	22 995	10 131	3 969	1 485	852	7 375

noch: 2. Die Haushaltungen (ohne Anstaltshaushaltungen) im Bundesgebiet nach Haushaltstyp und Größe sowie nach Alter und Familienstand des Haushaltsvorstandes

noch: a) Haushaltungen der gesamten Bevölkerung

Altersgruppe des Haushaltungsvorstandes	Haushaltungen									
	insgesamt		mit Personen							
			1	2	3	4	5	6	7	8 und mehr
	Anzahl	Personen	Anzahl							

noch: Haushaltungen sämtlicher Typen (A, B, C, D zusammen)

Verwitwete Haushaltsvorstände

unter 20 Jahre	265	483	125	81	43	13	3	—	—	—	—
20 bis " 21 "	227	430	90	89	34	10	4	—	—	—	—
21 " " 25 "	2 481	5 062	771	1 113	415	126	35	14	4	3	29
25 " " 30 "	32 241	74 908	6 579	14 052	7 784	2 677	839	235	49	26	217
30 " " 35 "	82 882	218 530	12 718	30 362	23 342	10 436	3 946	1 374	463	241	2 103
35 " " 40 "	189 975	552 882	23 518	57 730	56 700	30 325	13 186	5 227	1 991	1 298	11 275
40 " " 45 "	209 766	623 520	32 269	56 518	57 785	33 750	16 648	7 308	3 106	2 382	21 030
45 " " 50 "	203 740	569 421	45 430	56 584	47 084	27 650	14 216	6 791	3 188	2 797	24 829
50 " " 55 "	241 355	591 193	80 775	67 534	43 510	24 872	12 857	6 298	2 999	2 510	22 266
55 " " 60 "	286 600	632 669	122 222	74 270	42 481	23 896	12 619	6 104	2 788	2 220	19 645
60 " " 65 "	343 187	694 641	174 851	78 621	41 195	24 082	13 197	6 234	2 761	2 246	19 919
65 " " 70 "	364 753	698 456	204 452	77 301	37 434	21 840	12 389	6 192	2 782	2 363	21 169
70 Jahre und darüber	701 821	1 266 462	413 144	153 914	64 725	33 472	18 597	9 408	4 398	4 163	37 208
Insgesamt	2 659 293	5 928 657	1 116 944	668 169	422 532	233 149	118 536	55 185	24 529	20 249	179 690

* Geschiedene Haushaltsvorstände

unter 20 Jahre	123	216	48	60	12	3	—	—	—	—	—
20 bis " 21 "	311	606	89	154	63	5	—	—	—	—	—
21 " " 25 "	5 652	10 240	2 293	2 359	806	165	24	4	1	—	—
25 " " 30 "	32 679	63 518	13 127	11 446	5 717	1 777	476	109	17	10	87
30 " " 35 "	46 954	95 622	19 858	13 193	8 662	3 536	1 198	358	99	50	417
35 " " 40 "	78 533	162 910	35 445	19 221	13 188	6 511	2 564	1 007	368	229	1 977
40 " " 45 "	78 561	159 087	37 925	18 520	11 890	5 870	2 447	1 140	458	311	2 691
45 " " 50 "	64 748	119 339	35 334	15 158	8 006	3 589	1 553	632	254	222	1 980
50 " " 55 "	50 285	83 796	30 869	11 170	4 820	2 033	825	322	127	119	1 049
55 " " 60 "	35 047	54 224	23 528	6 932	2 720	1 117	468	177	65	40	347
60 " " 65 "	23 651	33 687	17 380	3 962	1 398	581	203	76	28	23	198
65 " " 70 "	14 825	20 163	11 498	2 117	754	263	115	44	16	18	166
70 Jahre und darüber	11 443	15 105	9 013	1 666	499	151	68	24	11	11	98
Insgesamt	442 812	818 513	236 407	105 958	58 535	25 601	9 941	3 893	1 444	1 033	9 010

Haushaltungsvorstände insgesamt

unter 20 Jahre	49 804	68 104	38 670	5 680	3 886	1 424	144	—	—	—	—
20 " " 21 "	45 920	72 146	30 581	6 409	7 140	1 623	167	—	—	—	—
21 " " 25 "	462 082	954 726	197 386	98 460	120 821	34 495	7 652	2 051	716	501	4 399
25 " " 30 "	1 044 261	2 673 465	252 498	251 762	331 939	147 859	41 984	11 960	3 715	2 544	22 505
30 " " 35 "	1 031 307	3 098 275	160 271	210 057	319 902	217 033	80 721	27 649	9 601	6 073	53 346
35 " " 40 "	1 759 872	6 029 292	204 344	285 558	473 678	427 993	210 592	89 978	38 042	29 687	261 704
40 " " 45 "	2 009 142	7 397 554	212 362	300 837	475 918	473 126	276 204	138 937	67 542	64 216	575 824
45 " " 50 "	2 025 889	7 378 061	224 645	354 932	471 630	428 271	260 280	139 980	71 375	74 776	674 673
50 " " 55 "	1 729 647	5 667 303	239 623	421 976	413 779	299 021	171 271	90 724	46 412	46 841	420 724
55 " " 60 "	1 411 806	4 148 876	249 110	430 715	320 025	195 330	107 219	55 662	27 729	26 016	232 771
60 " " 65 "	1 269 773	3 419 964	271 627	448 412	253 676	139 884	77 788	40 806	19 702	17 878	159 259
65 " " 70 "	1 067 833	2 652 684	273 460	415 052	179 987	92 366	52 073	28 357	14 164	12 374	110 040
70 Jahre und darüber	1 463 864	3 228 456	494 871	577 554	197 534	90 131	49 601	27 186	13 939	13 048	116 657
Insgesamt	15 371 200	46 788 906	2 849 448	3 807 404	3 569 915	2 548 556	1 335 696	653 290	312 937	293 954	2 631 902

noch: 2. Die Haushaltungen (ohne Anstaltshaushaltungen) im Bundesgebiet nach Haushaltstyp und Größe sowie nach Alter und Familienstand des Haushaltungsvorstandes

noch: b) Haushaltungen mit heimatvertriebenem Haushaltungsvorstand

Altersgruppe des Haushaltungsvorstandes	Haushaltungen										
	insgesamt		mit Personen								
			1	2	3	4	5	6	7	8 und mehr	
	Anzahl	Personen	Anzahl								Personen

noch: Haushaltungen sämtlicher Typen (A, B, C, D zusammen)

Verwitwete Haushaltungsvorstände

unter 20 Jahre	36	56	21	11	3	1	—	—	—	—	—
20 bis " 21 "	35	59	15	16	4	—	—	—	—	—	—
21 " " 25 "	584	1 182	185	258	102	30	4	2	1	2	16
25 " " 30 "	9 141	22 235	1 780	3 561	2 424	950	316	92	15	3	24
30 " " 35 "	19 557	55 101	2 709	5 915	5 879	3 189	1 269	410	142	44	370
35 " " 40 "	40 137	122 451	4 764	10 015	12 172	7 741	3 494	1 304	417	230	1 964
40 " " 45 "	42 880	127 864	6 888	10 708	11 725	7 477	3 598	1 512	580	392	3 355
45 " " 50 "	42 276	112 486	10 251	12 227	9 642	5 510	2 619	1 128	521	378	3 305
50 " " 55 "	47 595	104 804	17 538	14 828	8 266	4 015	1 749	708	292	199	1 715
55 " " 60 "	50 129	95 845	23 720	14 656	7 036	2 912	1 146	432	138	89	769
60 " " 65 "	52 946	91 402	29 552	13 821	5 988	2 326	820	298	98	43	366
65 " " 70 "	45 503	73 753	27 493	11 270	4 419	1 536	513	198	43	31	265
70 Jahre und darüber	64 424	104 083	37 764	17 861	5 962	1 922	597	225	67	26	219
Insgesamt	415 243	911 321	162 680	115 147	73 622	37 609	16 125	6 309	2 314	1 437	12 368

Geschiedene Haushaltungsvorstände

unter 20 Jahre	15	25	8	5	1	1	—	—	—	—	—
20 bis " 21 "	36	60	16	16	4	—	—	—	—	—	—
21 " " 25 "	1 059	1 953	459	371	178	42	5	3	1	—	—
25 " " 30 "	7 406	14 869	2 964	2 361	1 383	508	151	32	4	3	27
30 " " 35 "	9 616	20 192	4 179	2 324	1 771	877	314	105	29	17	141
35 " " 40 "	14 697	30 398	7 123	3 073	2 334	1 270	540	223	87	47	400
40 " " 45 "	12 936	25 624	6 683	2 738	1 827	971	391	201	79	46	386
45 " " 50 "	9 899	17 672	5 695	2 172	1 133	529	211	94	39	26	226
50 " " 55 "	7 066	11 525	4 394	1 609	625	268	98	47	11	14	117
55 " " 60 "	4 639	7 007	3 120	982	336	129	47	15	6	4	32
60 " " 65 "	2 694	3 761	1 987	459	167	61	13	4	2	1	8
65 " " 70 "	1 426	1 906	1 088	240	68	19	9	1	1	—	—
70 Jahre und darüber	803	1 079	591	167	32	11	1	—	—	1	9
Insgesamt	72 292	136 071	38 307	16 517	9 859	4 686	1 780	725	259	159	1 346

Haushaltungsvorstände insgesamt

unter 20 Jahre	12 808	16 557	10 434	1 301	788	268	17	—	—	—	—
20 bis " 21 "	11 306	16 105	8 490	1 228	1 236	309	43	—	—	—	—
21 " " 25 "	123 202	232 686	64 574	22 117	25 759	8 251	1 808	454	153	86	762
25 " " 30 "	262 733	632 791	83 301	57 686	72 545	34 886	10 542	2 763	696	314	2 779
30 " " 35 "	221 434	640 069	44 889	42 814	63 555	44 322	17 383	5 863	1 795	813	6 941
35 " " 40 "	333 899	1 103 092	52 467	52 565	83 847	76 495	40 475	17 287	6 665	4 098	35 222
40 " " 45 "	347 786	1 213 680	52 461	53 618	76 603	76 010	47 023	23 481	10 527	8 063	70 444
45 " " 50 "	323 855	1 088 800	50 790	62 091	72 694	63 325	38 387	19 679	9 158	7 731	68 331
50 " " 55 "	270 927	801 089	49 405	73 751	63 511	42 780	22 178	10 517	4 853	3 932	34 566
55 " " 60 "	213 593	556 405	46 942	72 662	47 890	25 467	11 758	5 107	2 163	1 604	14 028
60 " " 65 "	174 134	408 399	44 841	68 950	33 951	15 494	6 504	2 643	1 055	696	6 066
65 " " 70 "	128 077	277 616	36 137	56 953	30 984	8 598	3 373	1 316	449	267	2 325
70 Jahre und darüber	146 278	296 796	44 888	69 764	20 291	7 338	2 563	970	304	160	1 392
Insgesamt	2 570 032	7 284 085	589 619	635 500	583 654	403 543	202 054	90 080	37 818	27 764	242 856

noch: 2. Die Haushaltungen (ohne Anstaltshaushaltungen) im Bundesgebiet nach Haushaltstyp und Größe sowie nach Alter und Familienstand des Haushaltsvorstandes

noch: a) Haushaltungen der gesamten Bevölkerung

Altersgruppe des Haushaltsvorstandes	Haushaltungen										
	insgesamt		mit Personen								
			1	2	3	4	5	6	7	8 und mehr	
	Anzahl	Personen	Anzahl								Personen

Haushaltungen des Typs A

Ledige Haushaltsvorstände

unter 20 Jahre	42 521	48 718	37 966	3 135	1 198	222	—	—	—	—	—
20 bis " 30 "	467 133	536 840	415 597	37 437	10 585	3 039	392	83	—	—	—
30 " " 40 "	230 556	282 126	192 068	28 658	7 382	1 882	387	120	59	—	—
40 " " 50 "	219 631	267 981	182 305	28 912	6 411	1 578	284	100	41	—	—
50 " " 60 "	191 335	217 850	170 873	16 142	3 061	898	274	61	26	—	—
60 " " 70 "	124 596	133 891	117 419	5 588	1 143	363	83	—	—	—	—
70 Jahre und darüber	70 494	74 506	67 233	2 620	531	110	—	—	—	—	—
Insgesamt	1 346 266	1 561 912	1 183 461	122 492	30 311	8 092	1 420	364	126	—	—

Verheiratete Haushaltsvorstände

unter 20 Jahre	3 754	9 544	531	1 276	1 432	410	105	—	—	—	—
20 bis " 30 "	943 888	2 736 604	41 919	276 659	418 792	160 254	36 636	7 514	1 512	602	5 127
30 " " 40 "	1 976 118	6 860 484	81 008	333 583	659 977	556 460	226 994	77 703	26 003	14 390	123 330
40 " " 50 "	2 888 047	11 043 284	103 744	453 335	766 592	767 880	428 036	201 182	90 294	76 984	682 244
50 " " 60 "	2 041 335	6 842 145	60 466	641 956	574 351	382 724	200 984	97 270	45 077	38 507	339 739
60 " " 70 "	1 289 666	3 726 162	19 487	668 714	302 527	150 951	79 395	39 404	17 122	12 066	104 609
70 Jahre und darüber	609 861	1 591 010	5 481	403 459	109 448	45 518	23 836	12 488	5 696	3 935	34 215
Insgesamt	9 752 669	32 809 233	312 636	2 778 982	2 833 119	2 064 197	995 986	435 561	185 704	146 484	1 289 264

Verwitwete Haushaltsvorstände

unter 20 Jahre	248	436	125	72	39	10	2	—	—	—	—
20 bis " 30 "	33 003	73 059	7 440	14 935	7 604	2 308	594	119	3	—	—
30 " " 40 "	253 199	685 770	36 236	86 101	75 480	35 517	13 357	4 432	1 425	651	5 472
40 " " 50 "	375 232	1 026 945	77 699	107 534	96 432	52 472	23 997	9 984	4 086	3 028	26 503
50 " " 60 "	473 425	1 014 235	202 997	126 673	72 711	38 722	18 514	8 092	3 369	2 347	20 166
60 " " 70 "	640 557	1 150 301	379 303	129 994	64 127	36 407	18 631	7 624	2 749	1 722	14 859
70 Jahre und darüber	642 651	1 068 148	413 144	125 602	52 990	26 720	14 048	6 082	2 374	1 691	14 600
Insgesamt	2 418 315	5 018 894	1 116 944	590 911	369 383	192 156	89 143	36 333	14 006	9 439	81 600

Geschiedene Haushaltsvorstände

unter 20 Jahre	118	202	48	58	10	2	—	—	—	—	—
20 bis " 30 "	36 874	68 511	15 509	13 495	5 938	1 531	335	63	3	—	—
30 " " 40 "	118 118	232 656	55 303	30 504	19 609	8 280	2 916	1 001	319	186	1 579
40 " " 50 "	132 315	241 191	73 259	29 997	16 726	7 331	2 958	1 225	487	332	2 887
50 " " 60 "	78 219	116 963	54 397	14 670	5 571	2 238	823	318	115	87	733
60 " " 70 "	35 398	45 686	28 878	4 142	1 463	594	216	74	19	12	102
70 Jahre und darüber	10 513	12 793	9 013	1 003	324	102	47	14	7	3	26
Insgesamt	411 555	718 002	236 407	93 869	49 641	20 078	7 295	2 695	950	620	5 327

Haushaltungsvorstände insgesamt

unter 20 Jahre	46 641	58 900	38 670	4 541	2 679	644	107	—	—	—	—
20 bis " 30 "	1 480 898	3 415 014	480 465	342 526	442 919	167 132	37 957	7 779	1 518	602	5 127
30 " " 40 "	2 577 991	8 061 036	364 615	478 846	762 448	602 139	243 654	83 256	27 806	15 227	130 381
40 " " 50 "	3 615 225	12 579 401	437 007	619 778	886 161	829 261	455 275	212 491	94 908	80 344	711 634
50 " " 60 "	2 784 314	8 191 193	488 733	799 441	655 694	424 582	220 595	105 741	48 587	40 941	360 638
60 " " 70 "	2 090 217	5 056 040	545 087	808 438	369 260	188 315	98 325	47 102	19 890	13 800	119 570
70 Jahre und darüber	1 333 519	2 746 457	494 871	532 684	163 293	72 450	37 931	18 584	8 077	5 629	48 841
Insgesamt	13 928 805	40 108 041	2 849 448	3 586 254	3 282 454	2 284 523	1 093 844	474 953	200 786	156 543	1 376 191

noch: 2. Die Haushaltungen (ohne Anstaltshaushaltungen) im Bundesgebiet nach Haushaltstyp und Größe sowie nach Alter und Familienstand des Haushaltungsvorstandes

noch: b) Haushaltungen mit heimatvertriebenem Haushaltungsvorstand

Altersgruppe des Haushaltungsvorstandes	Haushaltungen										
	insgesamt		mit Personen								
			1	2	3	4	5	6	7	8 und mehr	
	Anzahl	Personen	Anzahl								Personen

Haushaltungen des Typs A

Ledige Haushaltungsvorstände

unter 20 Jahre	11 336	12 795	10 275	718	288	55	—	—	—	—	—
20 bis " 30 "	155 056	175 628	139 482	11 655	3 009	774	103	33	—	—	—
30 " " 40 "	64 006	77 634	53 875	7 508	1 955	515	112	29	12	—	—
40 " " 50 "	45 215	54 625	37 906	5 719	1 211	297	48	18	16	—	—
50 " " 60 "	30 427	34 356	27 287	2 551	437	116	27	6	3	—	—
60 " " 70 "	16 359	17 504	15 437	743	139	36	4	—	—	—	—
70 Jahre und darüber	5 946	6 332	5 625	267	43	11	—	—	—	—	—
Insgesamt	328 345	378 874	289 887	29 161	7 082	1 804	294	86	31	—	—

Verheiratete Haushaltungsvorstände

unter 20 Jahre	718	1 730	130	256	254	64	14	—	—	—	—
20 bis " 30 "	208 040	608 414	11 464	58 057	88 758	37 569	9 597	2 039	430	126	1 057
30 " " 40 "	380 881	1 317 118	24 706	63 483	118 580	101 327	46 256	17 356	5 979	3 194	27 129
40 " " 50 "	484 641	1 807 269	35 828	77 668	117 413	118 070	72 136	35 477	15 777	12 272	107 605
50 " " 60 "	321 251	1 013 062	20 288	106 731	88 002	56 004	27 649	12 616	5 619	4 342	38 016
60 " " 70 "	171 900	460 220	5 421	95 773	40 076	18 097	7 651	3 011	1 154	717	6 238
70 Jahre und darüber	71 305	173 828	908	50 026	12 790	4 854	1 762	667	192	106	926
Insgesamt	1 638 736	5 381 641	98 745	451 994	465 873	335 985	165 065	71 166	29 151	20 757	180 971

Verwitwete Haushaltungsvorstände

unter 20 Jahre	34	51	21	10	2	1	—	—	—	—	—
20 bis " 30 "	9 090	20 971	1 980	3 735	2 304	800	217	54	—	—	—
30 " " 40 "	55 715	160 804	7 473	15 546	17 100	9 745	3 952	1 332	399	168	1 414
40 " " 50 "	79 535	218 047	17 139	21 915	19 894	11 616	5 332	2 150	896	593	5 100
50 " " 60 "	91 532	181 484	41 258	26 844	13 507	5 992	2 436	933	344	218	1 863
60 " " 70 "	92 555	149 732	57 045	21 459	8 993	3 345	1 124	421	112	56	480
70 Jahre und darüber	60 429	94 195	37 764	15 096	5 148	1 654	512	187	53	15	126
Insgesamt	388 890	825 284	162 680	104 605	66 948	33 153	13 573	5 077	1 804	1 050	8 983

Geschiedene Haushaltungsvorstände

unter 20 Jahre	15	25	8	5	1	1	—	—	—	—	—
20 bis " 30 "	8 057	15 358	3 439	2 648	1 404	438	109	19	—	—	—
30 " " 40 "	22 825	45 141	11 302	5 063	3 677	1 770	657	239	72	45	379
40 " " 50 "	21 309	38 236	12 378	4 378	2 512	1 224	457	219	85	56	476
50 " " 60 "	10 801	16 013	7 514	2 095	739	282	102	44	12	13	106
60 " " 70 "	3 787	4 852	3 075	473	159	58	14	5	2	1	8
70 Jahre und darüber	712	866	591	94	21	6	—	—	—	—	—
Insgesamt	67 506	120 491	38 307	14 756	8 513	3 779	1 339	526	171	115	969

Haushaltungsvorstände insgesamt

unter 20 Jahre	12 103	14 601	10 434	989	545	121	14	—	—	—	—
20 bis " 30 "	380 243	820 371	156 365	76 095	95 475	39 581	10 026	2 145	430	126	1 057
30 " " 40 "	523 427	1 600 697	97 356	91 600	141 312	113 357	50 977	18 956	6 462	3 407	28 922
40 " " 50 "	630 700	2 118 177	103 251	109 680	141 030	131 207	77 973	37 864	16 774	12 921	113 181
50 " " 60 "	454 011	1 244 915	96 347	138 221	102 685	62 394	30 214	13 599	5 978	4 573	39 985
60 " " 70 "	284 601	632 308	80 978	118 448	49 367	21 536	8 793	3 437	1 268	774	6 726
70 Jahre und darüber	138 392	275 221	44 888	65 483	18 002	6 525	2 274	854	245	121	1 052
Insgesamt	2 423 477	6 706 290	589 619	600 516	548 416	374 721	180 271	76 855	31 157	21 922	190 923

noch: 2. Die Haushaltungen (ohne Anstaltshaushaltungen) im Bundesgebiet nach Haushaltungstyp und Größe sowie nach Alter und Familienstand des Haushaltungsvorstandes

noch: a) Haushaltungen der gesamten Bevölkerung

Altersgruppe des Haushaltungsvorstandes	Haushaltungen										
	insgesamt		mit . . . Personen								
			1	2	3	4	5	6	7	8 und mehr	
	Anzahl	Personen	Anzahl								Personen

Haushaltungen des Typs B

Ledige Haushaltungsvorstände

unter 20 Jahre	2 446	7 169	—	814	987	645	—	—	—	—	—
20 bis " 30 "	24 760	78 212	—	9 506	7 690	4 180	1 930	863	338	253	2 216
30 " " 40 "	17 508	53 099	—	7 415	5 442	2 583	1 242	523	206	97	821
40 " " 50 "	32 556	90 921	—	17 031	9 235	3 753	1 591	606	224	116	983
50 " " 60 "	39 216	99 651	—	25 330	9 169	3 052	1 089	352	142	82	725
60 " " 70 "	28 528	69 086	—	20 341	5 739	1 582	552	189	76	49	433
70 Jahre und darüber	15 527	37 299	—	11 388	2 911	758	255	119	40	56	489
Insgesamt	160 541	435 437	—	91 825	41 173	16 553	6 659	2 652	1 026	653	5 667

Verheiratete Haushaltungsvorstände

unter 20 Jahre	48	175	—	8	11	19	10	—	—	—	—
20 bis " 30 "	18 033	81 128	—	478	3 377	6 084	4 657	2 212	829	396	3 345
30 " " 40 "	55 091	278 003	—	1 049	6 722	13 601	15 067	10 070	5 074	3 508	30 062
40 " " 50 "	92 766	496 959	—	1 438	11 837	18 952	22 198	17 117	10 499	10 725	95 579
50 " " 60 "	68 278	336 146	—	1 028	16 183	15 905	13 686	9 350	5 737	6 389	57 232
60 " " 70 "	36 574	162 989	—	463	13 492	8 372	5 737	4 021	2 321	2 168	19 041
70 Jahre und darüber	12 611	51 713	—	141	6 305	2 577	1 459	980	579	570	4 980
Insgesamt	283 401	1 407 113	—	4 605	57 927	65 510	62 814	43 750	25 039	23 756	210 239

Verwitwete Haushaltungsvorstände

unter 20 Jahre	6	13	—	5	1	—	—	—	—	—	—
20 bis " 30 "	1 034	3 733	—	205	334	268	146	54	21	6	48
30 " " 40 "	8 703	35 443	—	1 057	2 276	2 485	1 584	804	305	192	1 682
40 " " 50 "	14 830	60 110	—	2 495	3 704	3 619	2 504	1 373	659	476	4 161
50 " " 60 "	20 427	71 246	—	7 155	5 198	3 457	2 209	1 259	650	499	4 365
60 " " 70 "	23 985	73 720	—	11 969	5 311	2 914	1 914	1 050	500	327	2 823
70 Jahre und darüber	18 838	54 294	—	10 683	3 996	1 971	1 039	599	286	264	2 265
Insgesamt	87 823	298 559	—	33 569	20 820	14 714	9 396	5 139	2 421	1 764	15 344

Geschiedene Haushaltungsvorstände

unter 20 Jahre	3	9	—	1	1	1	—	—	—	—	—
20 bis " 30 "	699	2 374	—	186	226	176	75	20	10	6	55
30 " " 40 "	2 228	7 784	—	601	655	529	259	114	46	24	200
40 " " 50 "	2 848	9 191	—	1 027	853	559	224	113	43	29	243
50 " " 60 "	2 218	6 086	—	1 217	604	239	104	32	13	9	81
60 " " 70 "	1 035	2 566	—	711	215	67	25	14	2	1	8
70 Jahre und darüber	279	677	—	200	56	16	2	4	—	1	11
Insgesamt	9 310	28 687	—	3 943	2 610	1 587	689	297	114	70	598

Haushaltungsvorstände insgesamt

unter 20 Jahre	2 503	7 366	—	828	1 000	665	10	—	—	—	—
20 bis " 30 "	44 526	165 447	—	10 375	11 627	10 708	6 808	3 149	1 198	661	5 664
30 " " 40 "	83 530	374 329	—	10 122	15 095	19 198	18 152	11 511	5 631	3 821	32 765
40 " " 50 "	143 000	657 181	—	21 991	25 629	26 883	26 517	19 209	11 425	11 346	100 966
50 " " 60 "	130 139	513 129	—	34 730	31 154	22 653	17 088	10 993	6 542	6 979	62 403
60 " " 70 "	90 122	308 361	—	33 484	24 757	12 935	8 228	5 274	2 899	2 545	22 305
70 Jahre und darüber	47 255	143 983	—	22 412	13 268	5 322	2 755	1 702	905	891	7 745
Insgesamt	541 075	2 169 796	—	133 942	122 530	98 364	79 558	51 838	28 600	26 243	231 848

noch: 2. Die Haushaltungen (ohne Anstaltshaushaltungen) im Bundesgebiet nach Haushaltstyp und Größe sowie nach Alter und Familienstand des Haushaltsvorstandes

noch: b) Haushaltungen mit heimatvertriebenem Haushaltsvorstand

Altersgruppe des Haushaltungs Vorstandes	Haushaltungen									
	insgesamt		mit Personen							
			1	2	3	4	5	6	7	8 und mehr
	Anzahl	Personen	Anzahl							

Haushaltungen des Typs B

Ledige Haushaltsvorstände

unter 20 Jahre	586	1 652	—	245	202	139	—	—	—	—	—
20 bis " 30 "	7 147	20 613	—	3 622	1 877	945	432	164	67	40	345
30 " " 40 "	3 926	11 257	—	1 825	1 272	528	182	76	36	7	61
40 " " 50 "	4 756	12 779	—	2 588	1 423	512	156	47	19	11	91
50 " " 60 "	5 210	12 636	—	3 615	1 139	335	88	24	7	2	16
60 " " 70 "	3 580	8 267	—	2 740	652	136	35	10	5	2	17
70 Jahre und darüber	1 366	3 106	—	1 078	228	43	12	3	1	1	9
Insgesamt	26 571	70 310	—	15 713	6 793	2 638	905	324	135	63	539

Verheiratete Haushaltsvorstände

unter 20 Jahre	3	7	—	2	1	—	—	—	—	—	—
20 bis " 30 "	5 181	22 837	—	188	978	1 841	1 307	585	196	86	746
30 " " 40 "	13 108	64 159	—	369	1 746	3 449	3 617	2 221	1 029	677	5 773
40 " " 50 "	15 817	79 935	—	556	2 324	3 534	3 822	2 792	1 486	1 303	11 451
50 " " 60 "	9 779	42 987	—	408	2 892	2 616	1 893	1 020	503	447	3 925
60 " " 70 "	4 370	16 833	—	146	2 097	1 168	512	253	112	82	716
70 Jahre und darüber	1 326	4 768	—	26	800	306	115	46	25	8	66
Insgesamt	49 584	231 526	—	1 695	10 838	12 914	11 266	6 917	3 351	2 603	22 677

Verwitwete Haushaltsvorstände

unter 20 Jahre	—	—	—	—	—	—	—	—	—	—	—
20 bis " 30 "	459	1 696	—	72	158	121	70	24	12	2	16
30 " " 40 "	2 711	11 423	—	244	636	833	561	266	106	65	552
40 " " 50 "	3 663	14 573	—	594	976	946	605	308	134	100	862
50 " " 60 "	3 981	12 216	—	1 686	1 169	629	299	121	43	34	299
60 " " 70 "	3 900	10 116	—	2 448	906	337	136	49	15	9	75
70 Jahre und darüber	2 308	5 800	—	1 545	497	173	55	24	7	7	59
Insgesamt	17 022	55 824	—	6 589	4 342	3 039	1 726	792	317	217	1 863

Geschiedene Haushaltsvorstände

unter 20 Jahre	—	—	—	—	—	—	—	—	—	—	—
20 bis " 30 "	240	817	—	59	82	63	25	6	3	2	19
30 " " 40 "	625	2 343	—	131	176	157	84	46	23	8	68
40 " " 50 "	626	2 039	—	207	200	131	51	22	8	7	58
50 " " 60 "	391	1 052	—	236	91	37	14	8	2	3	27
60 " " 70 "	142	343	—	97	33	10	2	—	—	—	—
70 Jahre und darüber	30	72	—	21	6	3	—	—	—	—	—
Insgesamt	2 054	6 666	—	751	588	401	176	82	36	20	172

Haushaltsvorstände insgesamt

unter 20 Jahre	589	1 659	—	247	203	139	—	—	—	—	—
20 bis " 30 "	13 027	45 963	—	3 941	3 095	2 970	1 834	779	278	130	1 126
30 " " 40 "	20 370	89 182	—	2 569	3 830	4 967	4 444	2 609	1 194	757	6 454
40 " " 50 "	24 862	109 326	—	3 945	4 923	5 123	4 634	3 169	1 647	1 421	12 462
50 " " 60 "	19 361	68 891	—	5 945	5 291	3 617	2 294	1 173	555	486	4 267
60 " " 70 "	11 992	35 559	—	5 431	3 688	1 651	685	312	132	93	808
70 Jahre und darüber	5 030	13 746	—	2 670	1 531	525	182	73	33	16	134
Insgesamt	95 231	364 326	—	24 748	22 561	18 992	14 073	8 115	3 839	2 903	25 251

noch: 2. Die Haushaltungen (ohne Anstaltshaushaltungen) im Bundesgebiet nach Haushaltstyp und Größe sowie nach Alter und Familienstand des Haushaltsvorstandes

noch: a) Haushaltungen der gesamten Bevölkerung

Altersgruppe des Haushaltungsvorstandes	Haushaltungen									
	insgesamt		mit Personen							
			1	2	3	4	5	6	7	8 und mehr
	Anzahl	Personen	Anzahl							Personen

Haushaltungen des Typs C

Ledige Haushaltungsvorstände

unter 20 Jahre	261	938	—	—	129	109	23	—	—	—	—
20 bis " 30 "	4 620	21 427	—	—	1 495	1 184	830	487	301	323	3 027
30 " " 40 "	5 243	23 756	—	—	1 796	1 391	888	539	283	346	3 149
40 " " 50 "	8 495	37 077	—	—	3 255	2 245	1 377	779	437	402	3 714
50 " " 60 "	6 572	27 611	—	—	2 830	1 799	901	508	248	286	2 636
60 " " 70 "	4 260	17 627	—	—	2 022	1 043	535	307	166	187	1 710
70 Jahre und darüber	2 181	8 873	—	—	1 138	473	244	146	73	107	960
Insgesamt	31 632	137 309	—	—	12 665	8 244	4 798	2 766	1 508	1 651	15 196

Verheiratete Haushaltungsvorstände

unter 20 Jahre	12	45	—	—	6	3	3	—	—	—	—
20 bis " 30 "	15 477	79 119	—	—	2 288	4 162	3 865	2 453	1 339	1 370	12 191
30 " " 40 "	102 024	583 684	—	—	9 374	17 841	25 662	20 598	13 044	15 505	140 992
40 " " 50 "	225 047	1 337 851	—	—	23 626	35 333	47 781	43 092	30 305	44 910	416 049
50 " " 60 "	169 966	901 782	—	—	32 981	37 335	34 439	25 791	16 837	22 583	208 699
60 " " 70 "	99 047	494 780	—	—	26 728	22 695	17 456	12 593	8 511	11 064	101 401
70 Jahre und darüber	34 542	170 950	—	—	11 355	6 836	5 068	3 988	3 115	4 180	38 468
Insgesamt	646 115	3 568 211	—	—	106 358	124 205	134 274	108 515	73 151	99 612	917 800

Verwitwete Haushaltungsvorstände

unter 20 Jahre	6	23	—	—	2	3	1	—	—	—	—
20 bis " 30 "	769	3 275	—	—	277	231	134	76	28	23	198
30 " " 40 "	9 756	47 284	—	—	2 148	2 686	2 173	1 348	713	688	6 152
40 " " 50 "	19 446	95 943	—	—	4 267	5 110	4 241	2 673	1 521	1 634	14 812
50 " " 60 "	24 122	114 117	—	—	7 040	6 236	4 440	2 918	1 699	1 789	16 452
60 " " 70 "	27 372	134 516	—	—	7 565	6 160	5 041	3 752	2 294	2 560	23 406
70 Jahre und darüber	20 993	103 331	—	—	6 330	4 480	3 510	2 727	1 738	2 208	20 343
Insgesamt	102 464	498 489	—	—	27 629	24 906	19 540	13 494	7 993	8 902	81 363

Geschiedene Haushaltungsvorstände

unter 20 Jahre	1	3	—	—	1	—	—	—	—	—	—
20 bis " 30 "	693	2 588	—	—	353	221	82	28	5	4	32
30 " " 40 "	3 244	13 328	—	—	1 238	1 091	527	229	93	66	590
40 " " 50 "	4 563	19 323	—	—	1 728	1 382	736	392	166	159	1 417
50 " " 60 "	2 164	8 644	—	—	1 030	584	311	127	57	55	502
60 " " 70 "	633	2 562	—	—	322	151	77	32	23	28	254
70 Jahre und darüber	147	583	—	—	81	30	19	6	4	7	61
Insgesamt	11 445	47 031	—	—	4 753	3 459	1 752	814	348	319	2 856

Haushaltungsvorstände insgesamt

unter 20 Jahre	280	1 009	—	—	138	115	27	—	—	—	—
20 bis " 30 "	21 559	106 409	—	—	4 413	5 798	4 911	3 044	1 673	1 720	15 448
30 " " 40 "	120 267	668 052	—	—	14 556	23 009	29 250	22 714	14 133	16 605	150 883
40 " " 50 "	257 551	1 490 194	—	—	32 876	44 070	54 135	46 936	32 429	47 105	435 992
50 " " 60 "	202 824	1 052 154	—	—	43 881	45 954	40 091	29 344	18 841	24 713	228 289
60 " " 70 "	131 312	649 485	—	—	36 637	30 049	23 109	16 684	10 994	13 839	126 771
70 Jahre und darüber	57 863	283 737	—	—	18 904	11 819	8 841	6 867	4 930	6 502	59 832
Insgesamt	791 656	4 251 040	—	—	151 405	160 814	160 364	125 589	83 000	110 484	1 017 215

noch: 2. Die Haushaltungen (ohne Anstaltshaushaltungen) im Bundesgebiet nach Haushaltstyp und Größe sowie nach Alter und Familienstand des Haushaltsvorstandes

noch: b) Haushaltungen mit heimarvertriebenem Haushaltsvorstand

Altersgruppe des Haushaltsvorstandes	Haushaltungen										
	insgesamt		mit . . . Personen								
			1	2	3	4	5	6	7	8 und mehr	
	Anzahl	Personen	Anzahl								Personen

Haushaltungen des Typs C

Ledige Haushaltsvorstände

unter 20 Jahre	34	116	—	—	23	8	3	—	—	—	—
20 bis " 30 "	450	1 840	—	—	237	100	56	26	9	22	230
30 " " 40 "	391	1 508	—	—	223	90	43	17	8	10	106
40 " " 50 "	352	1 327	—	—	198	90	35	17	7	5	47
50 " " 60 "	240	856	—	—	151	57	22	7	2	1	9
60 " " 70 "	112	392	—	—	80	20	6	3	2	1	10
70 Jahre und darüber	48	162	—	—	31	16	1	—	—	—	—
Insgesamt	1 627	6 201	—	—	943	381	166	70	28	39	402

Verheiratete Haushaltsvorstände

unter 20 Jahre	—	—	—	—	—	—	—	—	—	—	—
20 bis " 30 "	1 828	8 703	—	—	370	603	397	233	121	104	951
30 " " 40 "	7 659	39 602	—	—	1 202	1 721	1 993	1 382	704	657	5 927
40 " " 50 "	11 020	58 202	—	—	2 112	2 228	2 340	1 853	1 150	1 337	12 086
50 " " 60 "	6 871	31 269	—	—	2 359	1 728	1 194	737	420	433	3 948
60 " " 70 "	2 511	10 199	—	—	1 184	672	307	178	85	85	761
70 Jahre und darüber	669	2 588	—	—	363	169	72	29	18	18	163
Insgesamt	30 558	150 563	—	—	7 590	7 121	6 303	4 412	2 498	2 634	23 836

Verwitwete Haushaltsvorstände

unter 20 Jahre	1	3	—	—	1	—	—	—	—	—	—
20 bis " 30 "	178	736	—	—	65	57	33	16	4	3	24
30 " " 40 "	1 051	4 752	—	—	278	323	243	115	53	39	350
40 " " 50 "	1 391	6 333	—	—	416	394	269	172	66	74	670
50 " " 60 "	1 070	4 333	—	—	497	282	145	81	38	27	237
60 " " 70 "	674	2 517	—	—	386	166	73	26	14	9	76
70 Jahre und darüber	366	1 329	—	—	232	79	30	14	7	4	34
Insgesamt	4 731	20 003	—	—	1 875	1 301	793	424	182	156	1 391

Geschiedene Haushaltsvorstände

unter 20 Jahre	—	—	—	—	—	—	—	—	—	—	—
20 bis " 30 "	136	529	—	—	62	43	19	9	2	1	8
30 " " 40 "	522	2 173	—	—	182	181	95	36	18	10	86
40 " " 50 "	433	1 855	—	—	156	120	80	45	24	8	69
50 " " 60 "	189	715	—	—	94	62	20	8	3	2	16
60 " " 70 "	42	148	—	—	29	6	6	—	1	—	—
70 Jahre und darüber	6	27	—	—	3	1	1	—	—	1	9
Insgesamt	1 328	5 447	—	—	526	413	221	98	48	22	188

Haushaltungsvorstände insgesamt

unter 20 Jahre	35	119	—	—	24	8	3	—	—	—	—
20 bis " 30 "	2 592	11 808	—	—	734	803	505	284	136	130	1 213
30 " " 40 "	9 623	48 035	—	—	1 885	2 315	2 374	1 550	783	716	6 469
40 " " 50 "	13 196	67 717	—	—	2 882	2 832	2 724	2 087	1 247	1 424	12 872
50 " " 60 "	8 370	37 173	—	—	3 101	2 129	1 381	833	463	463	4 210
60 " " 70 "	3 339	13 256	—	—	1 679	864	392	207	102	95	847
70 Jahre und darüber	1 089	4 106	—	—	629	265	104	43	25	23	206
Insgesamt	38 244	182 214	—	—	10 934	9 216	7 483	5 004	2 756	2 851	25 817

noch: 2. Die Haushaltungen (ohne Anstaltshaushaltungen) im Bundesgebiet nach Haushaltstyp und Größe sowie nach Alter und Familienstand des Haushaltungsvorstandes

noch: a) Haushaltungen der gesamten Bevölkerung

Altersgruppe des Haushaltungsvorstandes	Haushaltungen										
	insgesamt		mit Personen								
			1	2	3	4	5	6	7	8 und mehr	
	Anzahl	Personen	Anzahl								Personen

Haushaltungen des Typs D

Ledige Haushaltungsvorstände

unter 20 Jahre	363	792	—	297	66	—	—	—	—	—	—
20 bis " 30 "	4 454	11 398	—	3 118	813	292	105	34	38	54	560
30 " " 40 "	4 702	12 303	—	3 328	715	326	137	75	39	82	790
40 " " 50 "	8 693	22 436	—	6 191	1 361	560	260	125	88	108	1 065
50 " " 60 "	9 345	23 711	—	6 802	1 393	566	291	115	69	109	1 036
60 " " 70 "	7 550	18 846	—	5 587	1 108	442	182	96	74	61	576
70 Jahre und darüber	4 978	11 591	—	4 054	560	209	72	31	26	26	239
Insgesamt	40 085	101 077	—	29 377	6 016	2 395	1 047	476	334	440	4 266

Verheiratete Haushaltungsvorstände

unter 20 Jahre	11	24	—	9	2	—	—	—	—	—	—
20 bis " 30 "	307	845	—	220	41	22	10	3	3	8	105
30 " " 40 "	1 593	4 168	—	1 076	280	134	42	33	14	14	134
40 " " 50 "	2 981	7 739	—	2 082	466	237	93	45	23	35	333
50 " " 60 "	2 119	5 401	—	1 527	305	154	57	38	26	12	121
60 " " 70 "	969	2 320	—	770	123	36	17	7	9	7	77
70 Jahre und darüber	406	947	—	312	62	27	2	2	1	—	—
Insgesamt	8 386	21 444	—	5 996	1 279	610	221	128	76	76	770

Verwitwete Haushaltungsvorstände

unter 20 Jahre	5	11	—	4	1	—	—	—	—	—	—
20 bis " 30 "	143	333	—	114	18	6	4	—	1	—	—
30 " " 40 "	1 199	2 915	—	934	138	73	18	17	11	8	72
40 " " 50 "	3 998	9 943	—	3 073	466	199	122	69	28	41	383
50 " " 60 "	9 981	24 264	—	7 976	1 042	353	313	133	69	95	928
60 " " 70 "	16 026	34 560	—	13 959	1 626	441	—	—	—	—	—
70 Jahre und darüber	19 339	40 689	—	17 629	1 409	301	—	—	—	—	—
Insgesamt	50 691	112 715	—	43 689	4 700	1 373	457	219	109	144	1 383

Geschiedene Haushaltungsvorstände

unter 20 Jahre	1	2	—	1	—	—	—	—	—	—	—
20 bis " 30 "	376	891	—	278	69	19	8	2	—	—	—
30 " " 40 "	1 897	4 764	—	1 309	348	147	60	21	9	3	25
40 " " 50 "	3 583	8 721	—	2 654	589	187	82	42	16	13	124
50 " " 60 "	2 731	6 327	—	2 215	335	89	55	22	7	8	80
60 " " 70 "	1 410	3 036	—	1 226	152	32	—	—	—	—	—
70 Jahre und darüber	504	1 052	—	463	38	3	—	—	—	—	—
Insgesamt	10 502	24 793	—	8 146	1 531	477	205	87	32	24	229

Haushaltungsvorstände insgesamt

unter 20 Jahre	380	829	—	311	69	—	—	—	—	—	—
20 bis " 30 "	5 280	13 467	—	3 730	941	339	127	39	42	62	665
30 " " 40 "	9 391	24 150	—	6 647	1 481	680	257	146	73	107	1 021
40 " " 50 "	19 255	48 839	—	14 000	2 882	1 183	557	281	155	197	1 905
50 " " 60 "	24 176	59 703	—	18 520	3 075	1 162	716	308	171	224	2 165
60 " " 70 "	25 955	58 762	—	21 542	3 009	951	199	103	83	68	653
70 Jahre und darüber	25 227	54 279	—	22 458	2 069	540	74	33	27	26	239
Insgesamt	109 664	260 029	—	87 208	13 526	4 855	1 930	910	551	684	6 648

noch: 2. Die Haushaltungen (ohne Anstaltshaushaltungen) im Bundesgebiet nach Haushaltstyp und Größe sowie nach Alter und Familienstand des Haushaltsvorstandes

noch: b) Haushaltungen mit heimatvertriebenem Haushaltsvorstand

Altersgruppe des Haushaltsvorstandes	Haushaltungen										
	insgesamt		mit . . . Personen								
			1	2	3	4	5	6	7	8 und mehr	
	Anzahl	Personen	Anzahl								Personen

Haushaltungen des Typs D

Ledige Haushaltsvorstände

unter 20 Jahre	78	171	—	63	15	—	—	—	—	—	—
20 bis " 30 "	1 195	2 964	—	870	202	78	21	7	4	13	131
30 " " 40 "	903	2 476	—	611	154	60	27	17	12	22	231
40 " " 50 "	989	2 462	—	751	133	44	28	14	6	13	119
50 " " 60 "	836	1 957	—	676	92	38	15	5	9	1	9
60 " " 70 "	661	1 436	—	584	54	14	5	3	1	—	—
70 Jahre und darüber	359	777	—	315	35	5	3	—	1	—	—
Insgesamt	5 021	12 243	—	3 870	685	239	99	46	33	49	490

Verheiratete Haushaltsvorstände

unter 20 Jahre	2	5	—	1	1	—	—	—	—	—	—
20 bis " 30 "	83	225	—	56	14	6	4	1	1	1	14
30 " " 40 "	452	1 265	—	256	114	50	11	10	5	6	61
40 " " 50 "	860	2 235	—	582	156	73	26	7	5	11	104
50 " " 60 "	477	1 190	—	357	66	29	8	7	6	4	38
60 " " 70 "	149	342	—	127	11	7	2	—	1	1	10
70 Jahre und darüber	32	73	—	24	7	1	—	—	—	—	—
Insgesamt	2 055	5 335	—	1 403	369	166	51	25	18	23	227

Verwitwete Haushaltsvorstände

unter 20 Jahre	1	2	—	1	—	—	—	—	—	—	—
20 bis " 30 "	33	73	—	28	3	2	—	—	—	—	—
30 " " 40 "	217	573	—	140	37	29	7	1	1	2	18
40 " " 50 "	567	1 397	—	426	81	31	11	10	5	3	28
50 " " 60 "	1 141	2 616	—	954	129	24	15	5	5	9	85
60 " " 70 "	1 320	2 790	—	1 184	122	14	—	—	—	—	—
70 Jahre und darüber	1 321	2 759	—	1 220	85	16	—	—	—	—	—
Insgesamt	4 600	10 210	—	3 953	457	116	33	16	11	14	131

Geschiedene Haushaltsvorstände

unter 20 Jahre	—	—	—	—	—	—	—	—	—	—	—
20 bis " 30 "	68	178	—	41	17	6	3	1	—	—	—
30 " " 40 "	341	933	—	203	70	39	18	7	3	1	8
40 " " 50 "	467	1 166	—	325	92	25	14	9	1	1	9
50 " " 60 "	324	752	—	260	37	16	9	2	—	—	—
60 " " 70 "	149	324	—	129	14	6	—	—	—	—	—
70 Jahre und darüber	55	114	—	52	2	1	—	—	—	—	—
Insgesamt	1 404	3 467	—	1 010	232	93	44	19	4	2	17

Haushaltungsvorstände insgesamt

unter 20 Jahre	81	178	—	65	16	—	—	—	—	—	—
20 bis " 30 "	1 379	3 440	—	995	236	92	28	9	5	14	145
30 " " 40 "	1 913	5 247	—	1 210	375	178	63	35	21	31	318
40 " " 50 "	2 883	7 260	—	2 084	462	173	79	40	17	28	260
50 " " 60 "	2 778	6 515	—	2 247	324	107	47	19	20	14	132
60 " " 70 "	2 279	4 892	—	2 024	201	41	7	3	2	1	10
70 Jahre und darüber	1 767	3 723	—	1 611	129	23	3	—	1	—	—
Insgesamt	13 080	31 255	—	10 236	1 743	614	227	106	66	88	865

3. Die Haushaltungen (ohne Anstaltshaushaltungen) im Bundesgebiet nach Geschlecht, Bevölkerungsgruppe, Berufsabteilung und Stellung im Beruf: des Haushaltungsvorstandes und der Zahl der Kinder unter 15 Jahren

a) Haushaltungen der gesamten Bevölkerung

Bevölkerungsgruppe Berufsabteilung und Stellung im Beruf des Haushaltungsvorstandes	Haushaltungen										
	insgesamt	mit . . . Kindern unter 15 Jahren									
		0	1	2	3	4	5	6	7	8	9 und mehr

Haushaltungen sämtlicher Typen (A B C D zusammen)

Erwerbspersonen

Männliche Haushaltungsvorstände

Berufsabteilung 1: Berufe des Pflanzenbaues und der Tierwirtschaft											
Selbständige	1 018 206	477 798	242 053	162 722	77 852	33 719	14 027	6 123	2 492	966	454
Mithelfende Familienangehörige	12 502	4 513	4 677	2 455	620	176	43	10	6	2	—
Beamte	10 257	5 005	2 357	1 749	791	250	77	19	7	2	—
Angestellte	22 721	10 219	5 274	4 346	1 909	666	216	60	23	7	1
Arbeiter	279 650	122 618	72 364	47 747	21 883	8 958	3 745	1 508	540	188	99
zusammen	1 343 336	620 153	326 725	219 019	103 055	43 769	18 108	7 720	3 068	1 165	554
Berufsabteilung 2 bis 9: Übrige Berufe											
Selbständige	1 523 377	805 194	360 024	235 523	85 121	25 941	7 757	2 534	853	309	121
Mithelfende Familienangehörige	14 785	6 427	5 001	2 561	628	118	38	9	2	1	—
Beamte	710 734	375 225	172 431	106 845	38 510	12 171	3 682	1 239	428	149	54
Angestellte	1 512 360	778 615	401 813	235 044	71 391	18 631	4 904	1 356	423	128	55
Arbeiter	4 706 298	2 235 653	1 319 555	748 456	265 510	88 800	30 893	11 246	4 130	1 424	631
zusammen	8 467 554	4 201 114	2 258 824	1 328 429	461 160	145 661	47 274	16 384	5 836	2 011	861
Erwerbspersonen insgesamt	9 810 890	4 821 267	2 585 549	1 547 448	564 215	189 430	65 382	24 104	8 904	3 176	1 415
Selbständige Berufslose	1 727 693	1 479 096	153 575	60 741	21 825	7 982	2 866	1 005	425	130	48
Angehörige ohne Hauptberuf	1 513	960	312	165	54	18	2	2	—	—	—
Haushaltungsvorstände insgesamt	11 540 096	6 301 323	2 739 436	1 608 354	586 094	197 430	68 250	25 111	9 329	3 306	1 463

Weibliche Haushaltungsvorstände

Erwerbspersonen

Berufsabteilung 1: Berufe des Pflanzenbaues und der Tierwirtschaft											
Selbständige	200 186	115 715	45 075	25 338	9 684	3 117	874	275	65	28	15
Mithelfende Familienangehörige	7 312	3 482	2 250	1 075	338	125	28	10	3	—	1
Beamte	5	5	—	—	—	—	—	—	—	—	—
Angestellte	474	393	48	26	3	4	—	—	—	—	—
Arbeiter	35 718	20 738	9 792	3 754	1 035	301	68	24	4	2	—
zusammen	243 695	140 333	57 165	30 193	11 060	3 547	970	309	72	30	16
Berufsabteilung 2 bis 9: Übrige Berufe											
Selbständige	202 362	155 851	30 280	12 041	3 186	802	159	27	13	3	—
Mithelfende Familienangehörige	3 880	2 387	962	406	98	19	8	—	—	—	—
Beamte	56 535	52 798	2 619	849	218	42	6	2	1	—	—
Angestellte	359 590	296 926	48 096	12 212	1 989	314	42	10	—	—	1
Arbeiter	579 683	408 504	123 310	37 760	7 949	1 692	380	61	25	2	—
zusammen	1 202 050	916 466	205 267	63 268	13 440	2 869	595	100	39	5	1
Erwerbspersonen insgesamt	1 445 745	1 056 799	262 432	93 461	24 500	6 416	1 565	409	111	35	17
Selbständige Berufslose	2 250 780	1 594 967	349 241	202 334	73 523	22 374	6 176	1 658	391	84	32
Angehörige ohne Hauptberuf	134 579	44 385	42 209	30 757	11 888	3 829	1 069	312	97	24	9
Haushaltungsvorstände insgesamt	3 831 104	2 696 151	653 882	326 552	109 911	32 619	8 810	2 379	599	143	58

Haushaltungsvorstände insgesamt

Erwerbspersonen

Berufsabteilung 1: Berufe des Pflanzenbaues und der Tierwirtschaft											
Selbständige	1 218 392	593 513	287 128	188 060	87 536	36 836	14 901	6 398	2 557	994	469
Mithelfende Familienangehörige	19 814	7 995	6 927	3 530	958	301	71	20	9	2	1
Beamte	10 262	5 010	2 357	1 749	791	250	77	19	7	2	—
Angestellte	23 195	10 612	5 322	4 372	1 912	670	216	60	23	7	1
Arbeiter	315 368	143 356	82 156	51 501	22 918	9 259	3 813	1 532	544	190	99
zusammen	1 587 031	760 486	383 890	249 212	114 115	47 316	19 078	8 029	3 140	1 195	570
Berufsabteilung 2 bis 9: Übrige Berufe											
Selbständige	1 725 739	961 045	390 304	247 564	88 307	26 743	7 916	2 561	866	312	121
Mithelfende Familienangehörige	18 665	8 814	5 963	2 967	726	137	46	9	2	1	—
Beamte	767 269	428 023	175 050	107 694	38 728	12 213	3 688	1 241	429	149	54
Angestellte	1 871 950	1 075 541	449 909	247 256	73 380	18 945	4 946	1 366	423	128	56
Arbeiter	5 285 981	2 644 157	1 442 865	786 216	273 459	90 492	31 273	11 307	4 155	1 426	631
zusammen	9 669 604	5 117 580	2 464 091	1 391 697	474 600	148 530	47 869	16 484	5 875	2 016	862
Erwerbspersonen insgesamt	11 256 635	5 878 066	2 847 981	1 640 909	588 715	195 846	66 947	24 513	9 015	3 211	1 432
Selbständige Berufslose	3 978 473	3 074 063	502 816	263 075	95 348	30 356	9 042	2 663	816	214	80
Angehörige ohne Hauptberuf	136 092	45 345	42 521	30 922	11 942	3 847	1 071	314	97	24	9
Haushaltungsvorstände insgesamt	15 371 200	8 997 474	3 393 318	1 934 906	696 005	230 049	77 060	27 490	9 928	3 449	1 521

noch: 3. Die Haushaltungen (ohne Anstaltshaushaltungen) im Bundesgebiet nach Geschlecht, Bevölkerungsgruppe, Berufsabteilung und Stellung im Beruf des Haushaltungsvorstandes und der Zahl der Kinder unter 15 Jahren

b) Haushaltungen mit heimatvertriebenem Haushaltungsvorstand

Bevölkerungsgruppe Berufsabteilung und Stellung im Beruf des Haushaltungsvorstandes	Haushaltungen mit Kindern unter 15 Jahren										
	insgesamt										
		0	1	2	3	4	5	6	7	8	9 und mehr

Haushaltungen sämtlicher Typen (A, B, C, D zusammen)

Männliche Haushaltungsvorstände

Erwerbspersonen

Berufsabteilung 1: Berufe des Pflanzenbaues und der Tierwirtschaft											
Selbständige	13 257	4 761	3 592	2 666	1 338	591	203	72	19	12	3
Mithelfende Familienangehörige	479	167	196	100	13	3	—	—	—	—	—
Beamte	1 637	757	347	299	158	54	16	3	3	—	—
Angestellte	5 392	2 467	1 203	1 000	471	172	50	19	7	2	1
Arbeiter	104 398	46 787	26 710	17 532	8 239	3 159	1 295	476	148	30	22
zusammen	125 163	54 939	32 048	21 597	10 219	3 979	1 564	570	177	44	26
Berufsabteilung 2 bis 9: Übrige Berufe											
Selbständige	124 304	61 523	29 871	21 095	8 285	2 474	724	244	58	24	6
Mithelfende Familienangehörige	879	429	277	122	40	7	3	1	—	—	—
Beamte	101 022	51 989	23 224	16 108	6 478	2 232	689	214	65	16	7
Angestellte	212 692	112 169	51 544	33 402	11 375	3 077	813	219	61	24	8
Arbeiter	983 933	483 053	258 336	153 383	58 450	20 052	6 960	2 509	845	251	94
zusammen	1 422 830	709 163	363 252	224 110	84 628	27 842	9 189	3 187	1 029	315	115
Erwerbspersonen insgesamt	1 547 993	764 102	395 300	245 707	94 847	31 821	10 753	3 757	1 206	359	141
Selbständige Berufslose	302 263	247 819	32 292	13 338	5 380	2 175	827	296	98	31	7
Angehörige ohne Hauptberuf	252	164	50	28	7	3	—	—	—	—	—
Haushaltungsvorstände insgesamt	1 850 508	1 012 085	427 642	259 073	100 234	33 999	11 580	4 053	1 304	390	148

Weibliche Haushaltungsvorstände

Erwerbspersonen

Berufsabteilung 1: Berufe des Pflanzenbaues und der Tierwirtschaft											
Selbständige	482	236	117	77	35	14	2	1	—	—	—
Mithelfende Familienangehörige	148	71	37	30	8	2	—	—	—	—	—
Beamte	2	2	—	—	—	—	—	—	—	—	—
Angestellte	118	99	8	9	1	1	—	—	—	—	—
Arbeiter	14 606	8 292	4 245	1 522	399	115	23	7	1	2	—
zusammen	15 356	8 700	4 407	1 638	443	132	25	8	1	2	—
Berufsabteilung 2 bis 9: Übrige Berufe											
Selbständige	13 132	9 717	2 219	881	233	70	8	2	2	—	—
Mithelfende Familienangehörige	240	153	53	23	7	2	2	—	—	—	—
Beamte	9 907	8 953	651	209	77	16	—	1	—	—	—
Angestellte	64 946	54 588	7 817	2 075	373	83	9	1	—	—	—
Arbeiter	132 661	93 670	28 401	8 355	1 755	385	79	12	3	1	—
zusammen	220 886	167 081	39 141	11 543	2 445	556	98	16	5	1	—
Erwerbspersonen insgesamt	236 242	175 781	43 548	13 181	2 888	688	123	24	6	3	—
Selbständige Berufslose	441 578	273 074	83 170	53 419	22 005	7 276	2 000	515	91	23	5
Angehörige ohne Hauptberuf	41 704	12 675	13 114	9 899	4 062	1 394	413	106	36	2	3
Haushaltungsvorstände insgesamt	719 524	461 530	139 832	76 499	28 955	9 358	2 536	645	133	28	8

Haushaltungsvorstände insgesamt

Erwerbspersonen

Berufsabteilung 1: Berufe des Pflanzenbaues und der Tierwirtschaft											
Selbständige	13 739	4 997	3 709	2 743	1 373	605	205	73	19	12	3
Mithelfende Familienangehörige	627	238	233	130	21	5	—	—	—	—	—
Beamte	1 639	759	347	299	158	54	16	3	3	—	—
Angestellte	5 510	2 566	1 211	1 009	472	173	50	19	7	2	1
Arbeiter	119 004	55 079	30 955	19 054	8 638	3 274	1 318	483	149	32	22
zusammen	140 519	63 639	36 455	23 235	10 662	4 111	1 589	578	178	46	26
Berufsabteilung 2 bis 9: Übrige Berufe											
Selbständige	137 436	71 240	32 090	21 976	8 518	2 544	732	246	60	24	6
Mithelfende Familienangehörige	1 119	582	330	145	47	9	5	1	—	—	—
Beamte	110 929	60 942	23 875	16 317	6 555	2 248	689	215	65	16	7
Angestellte	277 638	166 757	59 361	35 477	11 748	3 160	822	220	61	24	8
Arbeiter	1 116 594	576 723	286 737	161 738	60 205	20 437	7 039	2 521	848	252	94
zusammen	1 643 716	876 244	402 393	235 653	87 073	28 398	9 287	3 203	1 034	316	115
Erwerbspersonen insgesamt	1 784 235	939 883	438 848	258 888	97 735	32 509	10 876	3 781	1 212	362	141
Selbständige Berufslose	743 841	520 893	115 462	66 757	27 385	9 451	2 827	811	189	54	12
Angehörige ohne Hauptberuf	41 956	12 839	13 164	9 927	4 069	1 397	413	106	36	2	3
Haushaltungsvorstände insgesamt	2 570 032	1 473 615	567 474	335 572	129 189	43 357	14 116	4 698	1 437	418	156

noch: 3. Die Haushaltungen (ohne Anstaltshaushaltungen) im Bundesgebiet nach Geschlecht, Bevölkerungsgruppe, Berufsabteilung und Stellung im Beruf des Haushaltungsvorstandes und der Zahl der Kinder unter 15 Jahren

noch: a) Haushaltungen der gesamten Bevölkerung

Bevölkerungsgruppe Berufsabteilung und Stellung im Beruf des Haushaltungsvorstandes	Haushaltungen										
	insgesamt	mit . . . Kindern unter 15 Jahren									
		0	1	2	3	4	5	6	7	8	9 und mehr
Haushaltungen des Typs A											
Männliche Haushaltungsvorstände											
Erwerbspersonen											
Berufsabteilung 1: Berufe des Pflanzenbaues und der Tierwirtschaft											
Selbständige	637 091	307 639	156 558	97 548	43 793	18 473	7 580	3 335	1 377	519	269
Mithelfende Familienangehörige	11 588	4 095	4 396	2 309	574	161	36	10	6	1	—
Beamte	8 438	4 324	2 011	1 374	529	147	42	9	2	—	—
Angestellte	19 501	8 904	4 651	3 714	1 518	484	166	42	16	5	1
Arbeiter	261 286	113 554	68 219	44 980	20 508	8 378	3 478	1 411	494	170	94
zusammen	937 904	438 516	235 835	149 925	66 922	27 643	11 302	4 807	1 895	695	364
Berufsabteilung 2 bis 9: Übrige Berufe											
Selbständige	1 236 504	664 492	297 863	185 274	62 538	18 181	5 450	1 790	610	221	85
Mithelfende Familienangehörige	13 376	5 789	4 634	2 286	531	96	31	6	2	1	—
Beamte	660 767	345 037	164 645	101 035	34 930	10 525	3 053	996	370	132	44
Angestellte	1 434 939	739 508	385 157	222 317	65 409	16 543	4 263	1 204	375	111	52
Arbeiter	4 512 299	2 132 571	1 271 979	722 085	254 606	84 821	29 533	10 772	3 957	1 363	612
zusammen	7 857 885	3 887 397	2 124 278	1 232 997	418 014	130 166	42 330	14 768	5 314	1 828	793
Erwerbspersonen insgesamt	8 795 789	4 325 913	2 360 113	1 382 922	484 936	157 809	53 632	19 575	7 209	2 523	1 157
Selbständige Berufslose	1 630 459	1 398 466	143 509	56 645	20 281	7 412	2 664	925	391	119	47
Angehörige ohne Hauptberuf	1 322	865	266	132	43	13	2	1	—	—	—
Haushaltungsvorstände insgesamt	10 427 570	5 725 244	2 503 888	1 439 699	505 260	165 234	56 298	20 501	7 600	2 642	1 204
Weibliche Haushaltungsvorstände											
Erwerbspersonen											
Berufsabteilung 1: Berufe des Pflanzenbaues und der Tierwirtschaft											
Selbständige	134 194	78 409	30 749	16 426	5 989	1 900	501	158	40	13	9
Mithelfende Familienangehörige	6 305	2 851	2 072	972	280	97	22	7	3	—	1
Beamte	3	3	—	—	—	—	—	—	—	—	—
Angestellte	409	337	45	23	2	2	—	—	—	—	—
Arbeiter	33 101	18 972	9 249	3 565	964	269	58	20	4	—	—
zusammen	174 012	100 572	42 115	20 986	7 235	2 268	581	185	47	13	10
Berufsabteilung 2 bis 9: Übrige Berufe											
Selbständige	158 180	122 544	24 007	8 854	2 153	492	108	13	7	2	—
Mithelfende Familienangehörige	3 281	2 000	853	335	73	13	7	—	—	—	—
Beamte	47 607	44 634	2 123	677	146	25	1	1	—	—	—
Angestellte	329 989	271 782	45 077	11 145	1 702	248	27	8	—	—	—
Arbeiter	547 899	385 020	117 451	36 003	7 424	1 576	350	53	20	2	—
zusammen	1 086 956	825 980	189 511	57 014	11 498	2 354	493	75	27	4	—
Erwerbspersonen insgesamt	1 260 968	926 552	231 626	78 000	18 733	4 622	1 074	260	74	17	10
Selbständige Berufslose	2 112 160	1 490 676	330 937	192 319	69 516	20 959	5 761	1 528	360	76	28
Angehörige ohne Hauptberuf	128 107	41 639	40 800	29 509	11 202	3 553	998	288	89	20	9
Haushaltungsvorstände insgesamt	3 501 235	2 458 867	603 363	299 828	99 451	29 134	7 833	2 076	523	113	47
Haushaltungsvorstände insgesamt											
Erwerbspersonen											
Berufsabteilung 1: Berufe des Pflanzenbaues und der Tierwirtschaft											
Selbständige	771 285	386 048	187 307	113 974	49 782	20 373	8 081	3 493	1 417	532	278
Mithelfende Familienangehörige	17 893	6 946	6 468	3 281	854	258	58	17	9	1	1
Beamte	8 441	4 327	2 011	1 374	529	147	42	9	2	—	—
Angestellte	19 910	9 241	4 696	3 737	1 520	486	166	42	16	5	1
Arbeiter	294 387	132 526	77 468	48 545	21 472	8 647	3 536	1 431	498	170	94
zusammen	1 111 916	539 088	277 950	170 911	74 157	29 911	11 883	4 992	1 942	708	374
Berufsabteilung 2 bis 9: Übrige Berufe											
Selbständige	1 394 684	787 036	321 870	194 128	64 691	18 673	5 558	1 803	617	223	85
Mithelfende Familienangehörige	16 657	7 789	5 487	2 621	604	109	38	6	2	1	—
Beamte	708 374	389 671	166 768	101 712	35 076	10 550	3 054	997	370	132	44
Angestellte	1 764 928	1 011 290	430 234	233 462	67 111	16 791	4 290	1 212	375	111	52
Arbeiter	5 060 198	2 517 591	1 389 430	758 088	262 030	86 397	29 883	10 825	3 977	1 365	612
zusammen	8 944 841	4 713 377	2 313 789	1 290 011	429 512	132 520	42 823	14 843	5 341	1 832	793
Erwerbspersonen insgesamt	10 056 757	5 252 465	2 591 739	1 460 922	503 669	162 431	54 706	19 835	7 283	2 540	1 167
Selbständige Berufslose	3 742 619	2 889 142	474 446	248 964	89 797	28 371	8 425	2 453	751	195	75
Angehörige ohne Hauptberuf	129 429	42 504	41 066	29 641	11 245	3 566	1 000	289	89	20	9
Haushaltungsvorstände insgesamt	13 928 805	8 184 111	3 107 251	1 739 527	604 711	194 368	64 131	22 577	8 123	2 755	1 251

noch: 3. Die Haushaltungen (ohne Anstaltshaushaltungen) im Bundesgebiet nach Geschlecht, Bevölkerungsgruppe, Berufsabteilung und Stellung im Beruf des Haushaltungsvorstandes und der Zahl der Kinder unter 15 Jahren

noch: b) Haushaltungen mit heimatvertriebenem Haushaltungsvorstand

Bevölkerungsgruppe Berufsabteilung und Stellung im Beruf des Haushaltungsvorstandes	Haushaltungen mit Kindern unter 15 Jahren										
	insgesamt										
		0	1	2	3	4	5	6	7	8	9 und mehr

Haushaltungen des Typs A

Männliche Haushaltungsvorstände

Erwerbspersonen

Berufsabteilung 1: Berufe des Pflanzenbaues und der Tierwirtschaft

Selbständige	9 027	3 390	2 454	1 713	873	387	140	49	10	9	2
Mithelfende Familienangehörige	450	157	185	95	11	2	—	—	—	—	—
Beamte	1 348	668	297	238	103	32	7	2	1	—	—
Angestellte	4 766	2 229	1 063	874	405	132	39	15	6	2	1
Arbeiter	97 696	43 544	25 158	16 463	7 717	2 969	1 207	455	133	29	21
zusammen	113 287	49 988	29 157	19 383	9 109	3 522	1 393	521	150	40	24

Berufsabteilung 2 bis 9: Übrige Berufe

Selbständige	110 961	55 917	26 886	18 367	6 944	1 998	588	194	41	21	5
Mithelfende Familienangehörige	775	383	248	104	34	5	1	—	—	—	—
Beamte	94 818	48 761	22 143	15 189	5 906	1 982	585	176	59	12	5
Angestellte	203 012	107 698	49 358	31 658	10 519	2 785	715	196	54	22	7
Arbeiter	940 609	461 356	247 567	146 862	55 614	19 046	6 630	2 397	801	243	93
zusammen	1 350 175	674 115	346 202	212 180	79 017	25 816	8 519	2 963	955	298	110

Erwerbspersonen insgesamt

Selbständige Berufslose	287 938	236 323	30 638	12 640	5 081	2 059	791	280	92	27	7
--------------------------------	----------------	----------------	---------------	---------------	--------------	--------------	------------	------------	-----------	-----------	----------

Angehörige ohne Hauptberuf	229	151	45	24	7	2	—	—	—	—	—
-----------------------------------	------------	------------	-----------	-----------	----------	----------	----------	----------	----------	----------	----------

Haushaltungsvorstände insgesamt	1 751 629	960 577	406 042	244 227	93 214	31 399	10 703	3 764	1 197	365	141
--	------------------	----------------	----------------	----------------	---------------	---------------	---------------	--------------	--------------	------------	------------

Weibliche Haushaltungsvorstände

Erwerbspersonen

Berufsabteilung 1: Berufe des Pflanzenbaues und der Tierwirtschaft

Selbständige	329	164	85	52	18	8	1	1	—	—	—
Mithelfende Familienangehörige	129	61	32	27	7	2	—	—	—	—	—
Beamte	1	1	—	—	—	—	—	—	—	—	—
Angestellte	106	90	8	6	1	1	—	—	—	—	—
Arbeiter	13 400	7 510	3 966	1 427	367	104	18	7	1	—	—
zusammen	13 965	7 826	4 091	1 512	393	115	19	8	1	—	—

Berufsabteilung 2 bis 9: Übrige Berufe

Selbständige	11 416	8 472	1 964	744	178	48	7	1	2	—	—
Mithelfende Familienangehörige	212	135	48	22	3	2	2	—	—	—	—
Beamte	8 732	7 967	542	163	51	8	—	1	—	—	—
Angestellte	60 440	50 972	7 201	1 876	324	63	4	—	—	—	—
Arbeiter	124 208	87 678	26 687	7 801	1 598	359	71	11	2	1	—
zusammen	205 008	155 224	36 442	10 606	2 154	480	84	13	4	1	—

Erwerbspersonen insgesamt

Selbständige Berufslose	412 916	254 094	78 501	50 418	20 670	6 806	1 857	464	81	22	3
--------------------------------	----------------	----------------	---------------	---------------	---------------	--------------	--------------	------------	-----------	-----------	----------

Angehörige ohne Hauptberuf	39 959	12 068	12 663	9 523	3 853	1 323	392	98	35	1	3
-----------------------------------	---------------	---------------	---------------	--------------	--------------	--------------	------------	-----------	-----------	----------	----------

Haushaltungsvorstände insgesamt	671 848	429 212	131 697	72 059	27 070	8 724	2 352	583	121	24	6
--	----------------	----------------	----------------	---------------	---------------	--------------	--------------	------------	------------	-----------	----------

Haushaltungsvorstände insgesamt

Erwerbspersonen

Berufsabteilung 1: Berufe des Pflanzenbaues und der Tierwirtschaft

Selbständige	9 356	3 554	2 539	1 765	891	395	141	50	10	9	2
Mithelfende Familienangehörige	579	218	217	122	18	4	—	—	—	—	—
Beamte	1 349	669	297	238	103	32	7	2	1	—	—
Angestellte	4 872	2 319	1 071	880	406	133	39	15	6	2	1
Arbeiter	111 096	51 054	29 124	17 890	8 084	3 073	1 225	462	134	29	21
zusammen	127 252	57 814	33 248	20 895	9 502	3 637	1 412	529	151	40	24

Berufsabteilung 2 bis 9: Übrige Berufe

Selbständige	122 377	64 389	28 850	19 111	7 122	2 046	595	195	43	21	5
Mithelfende Familienangehörige	987	518	296	126	37	7	3	—	—	—	—
Beamte	103 550	56 728	22 685	15 352	5 957	1 990	585	177	59	12	5
Angestellte	263 452	158 670	56 559	33 534	10 843	2 848	719	196	54	22	7
Arbeiter	1 064 817	549 034	274 254	154 663	57 212	19 405	6 701	2 408	803	244	93
zusammen	1 555 183	829 339	382 644	222 786	81 171	26 296	8 603	2 976	959	299	110

Erwerbspersonen insgesamt

Selbständige Berufslose	700 854	490 417	109 139	63 058	25 751	8 365	2 648	744	173	49	10
--------------------------------	----------------	----------------	----------------	---------------	---------------	--------------	--------------	------------	------------	-----------	-----------

Angehörige ohne Hauptberuf	40 188	12 219	12 708	9 547	3 860	1 325	392	98	35	1	3
-----------------------------------	---------------	---------------	---------------	--------------	--------------	--------------	------------	-----------	-----------	----------	----------

Haushaltungsvorstände insgesamt	2 423 477	1 389 789	537 739	316 236	120 284	40 123	13 055	4 347	1 318	389	147
--	------------------	------------------	----------------	----------------	----------------	---------------	---------------	--------------	--------------	------------	------------

noch: 3. Die Haushaltungen (ohne Anstaltshaushaltungen) im Bundesgebiet nach Geschlecht, Bevölkerungsgruppe, Berufsabteilung und Stellung im Beruf des Haushaltungsvorstandes und der Zahl der Kinder unter 15 Jahren

noch: a) Haushaltungen der gesamten Bevölkerung

Bevölkerungsgruppe Berufsabteilung und Stellung im Beruf des Haushaltungsvorstandes	insgesamt	Haushaltungen mit Kindern unter 15 Jahren									
		0	1	2	3	4	5	6	7	8	9 und mehr
Haushaltungen des Typs B											
Männliche Haushaltungsvorstände											
Erwerbspersonen											
Berufsabteilung 1: Berufe des Pflanzenbaues und der Tierwirtschaft											
Selbständige	97 937	44 734	22 601	15 983	8 072	3 734	1 588	726	320	138	41
Mithelfende Familienangehörige	367	210	98	37	14	4	4	—	—	—	—
Beamte	302	134	70	56	26	10	3	1	1	1	—
Angestellte	572	273	126	97	39	26	7	3	1	—	—
Arbeiter	10 002	4 387	2 404	1 722	841	355	187	64	29	11	2
zusammen	109 180	49 738	25 299	17 895	8 992	4 129	1 789	794	351	150	43
Berufsabteilung 2 bis 9: Übrige Berufe											
Selbständige	48 770	27 562	10 475	6 648	2 653	969	286	115	36	17	9
Mithelfende Familienangehörige	310	172	82	39	12	3	2	—	—	—	—
Beamte	18 226	11 255	3 535	2 087	870	330	93	38	13	4	1
Angestellte	31 593	17 860	7 409	4 159	1 505	449	149	41	16	4	1
Arbeiter	108 470	51 875	28 301	17 243	7 114	2 618	871	285	115	38	10
zusammen	207 369	108 724	49 802	30 176	12 154	4 369	1 401	479	180	63	21
Erwerbspersonen insgesamt	316 549	158 462	75 101	48 071	21 146	8 498	3 190	1 273	531	213	64
Selbständige Berufslose	42 092	34 481	4 709	1 851	660	257	85	31	12	6	—
Angehörige ohne Hauptberuf	64	37	18	4	4	1	—	—	—	—	—
Haushaltungsvorstände insgesamt	358 705	192 980	79 828	49 926	21 810	8 756	3 275	1 304	543	219	64
Weibliche Haushaltungsvorstände											
Erwerbspersonen											
Berufsabteilung 1: Berufe des Pflanzenbaues und der Tierwirtschaft											
Selbständige	21 506	13 287	4 299	2 470	973	323	107	32	10	3	2
Mithelfende Familienangehörige	538	367	92	47	22	8	2	—	—	—	—
Beamte	2	2	—	—	—	—	—	—	—	—	—
Angestellte	18	15	2	—	—	1	—	—	—	—	—
Arbeiter	1 832	1 231	383	139	45	23	7	3	—	1	—
zusammen	23 896	14 902	4 776	2 656	1 040	355	116	35	10	4	2
Berufsabteilung 2 bis 9: Übrige Berufe											
Selbständige	17 129	14 531	1 710	632	176	65	9	4	1	1	—
Mithelfende Familienangehörige	219	166	34	15	3	1	—	—	—	—	—
Beamte	6 746	6 282	355	76	22	7	2	1	1	—	—
Angestellte	20 420	17 536	2 201	550	106	20	6	1	—	—	—
Arbeiter	24 037	17 838	4 384	1 335	379	81	16	2	2	—	—
zusammen	68 551	56 353	8 684	2 608	686	174	33	8	4	1	—
Erwerbspersonen insgesamt	92 447	71 255	13 460	5 264	1 726	529	149	43	14	5	2
Selbständige Berufslose	86 728	66 546	11 075	5 815	2 248	764	218	47	10	2	3
Angehörige ohne Hauptberuf	3 195	1 455	809	575	241	86	17	9	2	1	—
Haushaltungsvorstände insgesamt	182 370	139 256	25 344	11 654	4 215	1 379	384	99	26	8	5
Haushaltungsvorstände insgesamt											
Erwerbspersonen											
Berufsabteilung 1: Berufe des Pflanzenbaues und der Tierwirtschaft											
Selbständige	119 443	58 021	26 900	18 453	9 045	4 057	1 695	758	330	141	43
Mithelfende Familienangehörige	905	577	190	84	36	12	6	—	—	—	—
Beamte	304	136	70	56	26	10	3	1	1	1	—
Angestellte	590	288	128	97	39	27	7	3	1	—	—
Arbeiter	11 834	5 618	2 787	1 861	886	378	194	67	29	12	2
zusammen	133 076	64 640	30 075	20 551	10 032	4 484	1 905	829	361	154	45
Berufsabteilung 2 bis 9: Übrige Berufe											
Selbständige	65 899	42 093	12 185	7 280	2 829	1 034	295	119	37	18	9
Mithelfende Familienangehörige	529	338	116	54	15	4	2	—	—	—	—
Beamte	24 972	17 537	3 890	2 163	892	337	95	39	14	4	1
Angestellte	52 013	35 396	9 610	4 709	1 611	469	155	42	16	4	1
Arbeiter	132 507	69 713	32 685	18 578	7 493	2 699	887	287	117	38	10
zusammen	275 920	165 077	58 486	32 784	12 840	4 543	1 434	487	184	64	21
Erwerbspersonen insgesamt	408 996	229 717	88 561	53 335	22 872	9 027	3 339	1 316	545	218	66
Selbständige Berufslose	128 820	101 027	15 784	7 666	2 908	1 021	303	78	22	8	3
Angehörige ohne Hauptberuf	3 259	1 492	827	579	245	87	17	9	2	1	—
Haushaltungsvorstände insgesamt	541 075	332 236	105 172	61 580	26 025	10 135	3 659	1 403	569	227	69

noch: 3. Die Haushaltungen (ohne Anstaltshaushaltungen) im Bundesgebiet nach Geschlecht, Bevölkerungsgruppe, Berufsabteilung und Stellung im Beruf des Haushaltungsvorstandes und der Zahl der Kinder unter 15 Jahren
noch: b) Haushaltungen mit heimatvertriebenem Haushaltungsvorstand

Bevölkerungsgruppe Berufsabteilung und Stellung im Beruf des Haushaltungsvorstandes	Haushaltungen										
	insgesamt	mit Kindern unter 15 Jahren									
		0	1	2	3	4	5	6	7	8	9 und mehr
Haushaltungen des Typs B											
Männliche Haushaltungsvorstände											
Erwerbspersonen											
Berufsabteilung 1: Berufe des Pflanzenbaues und der Tierwirtschaft											
Selbständige	1 225	386	359	292	111	46	18	7	5	1	—
Mithelfende Familienangehörige	15	7	7	1	—	—	—	—	—	—	—
Beamte	81	30	14	22	9	4	1	—	1	—	—
Angestellte	162	77	39	30	6	7	2	1	—	—	—
Arbeiter	4 350	1 931	1 085	757	351	136	66	15	9	—	—
zusammen	5 833	2 431	1 504	1 102	477	193	87	23	15	1	—
Berufsabteilung 2 bis 9: Übrige Berufe											
Selbständige	4 976	2 356	1 195	876	351	138	40	12	6	2	—
Mithelfende Familienangehörige	33	17	8	4	2	—	2	—	—	—	—
Beamte	3 245	1 631	714	526	246	92	24	11	1	—	—
Angestellte	5 713	2 795	1 415	942	399	114	34	9	4	—	1
Arbeiter	29 785	13 490	7 890	5 048	2 179	793	267	78	34	5	1
zusammen	43 752	20 289	11 222	7 396	3 177	1 137	367	110	45	7	2
Erwerbspersonen insgesamt	49 585	22 720	12 726	8 498	3 654	1 330	454	133	60	8	2
Selbständige Berufslose	9 047	7 110	1 138	481	201	76	24	8	5	4	—
Angehörige ohne Hauptberuf	19	12	5	1	—	1	—	—	—	—	—
Haushaltungsvorstände insgesamt	58 651	29 842	13 869	8 980	3 855	1 407	478	141	65	12	2
Weibliche Haushaltungsvorstände											
Erwerbspersonen											
Berufsabteilung 1: Berufe des Pflanzenbaues und der Tierwirtschaft											
Selbständige	52	28	14	7	2	1	—	—	—	—	—
Mithelfende Familienangehörige	11	4	4	2	1	—	—	—	—	—	—
Beamte	1	1	—	—	—	—	—	—	—	—	—
Angestellte	5	5	—	—	—	—	—	—	—	—	—
Arbeiter	927	587	219	79	28	9	4	—	—	1	—
zusammen	996	625	237	88	31	10	4	—	—	1	—
Berufsabteilung 2 bis 9: Übrige Berufe											
Selbständige	1 137	898	154	66	11	7	—	1	—	—	—
Mithelfende Familienangehörige	14	10	2	1	1	—	—	—	—	—	—
Beamte	978	837	95	31	12	3	—	—	—	—	—
Angestellte	3 617	2 912	523	144	27	6	5	—	—	—	—
Arbeiter	7 009	4 924	1 438	483	138	20	4	1	1	—	—
zusammen	12 755	9 581	2 212	725	189	36	9	2	1	—	—
Erwerbspersonen insgesamt	13 751	10 206	2 449	813	220	46	13	2	1	1	—
Selbständige Berufslose	21 638	14 330	3 602	2 255	991	329	100	24	5	1	1
Angehörige ohne Hauptberuf	1 191	402	336	268	125	44	10	5	—	1	—
Haushaltungsvorstände insgesamt	36 580	24 938	6 387	3 336	1 336	419	123	31	6	3	1
Haushaltungsvorstände insgesamt											
Erwerbspersonen											
Berufsabteilung 1: Berufe des Pflanzenbaues und der Tierwirtschaft											
Selbständige	1 277	414	373	299	113	47	18	7	5	1	—
Mithelfende Familienangehörige	26	11	11	3	1	—	—	—	—	—	—
Beamte	82	31	14	22	9	4	1	—	1	—	—
Angestellte	167	82	39	30	6	7	2	1	—	—	—
Arbeiter	5 277	2 518	1 304	836	379	145	70	15	9	1	—
zusammen	6 829	3 056	1 741	1 190	508	203	91	23	15	2	—
Berufsabteilung 2 bis 9: Übrige Berufe											
Selbständige	6 113	3 254	1 349	942	362	145	40	13	6	2	—
Mithelfende Familienangehörige	47	27	10	5	3	—	2	—	—	—	—
Beamte	4 223	2 468	809	557	258	95	24	11	1	—	—
Angestellte	9 330	5 707	1 938	1 086	426	120	39	9	4	—	1
Arbeiter	36 794	18 414	9 328	5 531	2 317	813	271	79	35	5	1
zusammen	56 507	29 870	13 434	8 121	3 366	1 173	376	112	46	7	2
Erwerbspersonen insgesamt	63 336	32 926	15 175	9 311	3 874	1 376	467	135	61	9	2
Selbständige Berufslose	30 685	21 440	4 740	2 736	1 192	405	124	32	10	5	1
Angehörige ohne Hauptberuf	1 210	414	341	269	125	45	10	5	—	1	—
Haushaltungsvorstände insgesamt	95 231	54 780	20 256	12 316	5 191	1 826	601	172	71	15	3

noch: 3. Die Haushaltungen (ohne Anstaltshaushaltungen) im Bundesgebiet nach Geschlecht, Bevölkerungsgruppe, Berufsabteilung und Stellung im Beruf des Haushaltungsvorstandes und der Zahl der Kinder unter 15 Jahren

noch: a) Haushaltungen der gesamten Bevölkerung

Bevölkerungsgruppe Berufsabteilung und Stellung im Beruf des Haushaltungsvorstandes	Haushaltungen									
	insgesamt	mit Kindern unter 15 Jahren								
		0	1	2	3	4	5	6	7	8 und mehr

Haushaltungen des Typs C

Erwerbspersonen

Männliche Haushaltungsvorstände

Berufsabteilung 1: Berufe des Pflanzenbaues und der Tierwirtschaft

Selbständige	277 484	119 731	62 894	49 191	25 987	11 512	4 859	2 062	795	309	144
Mithelfende Familienangehörige	525	186	183	109	32	11	3	—	—	1	—
Beamte	1 447	477	276	319	236	93	32	9	4	1	—
Angestellte	2 443	837	497	535	352	156	43	15	6	2	—
Arbeiter	7 155	3 470	1 741	1 045	534	225	80	33	17	7	3
zusammen	289 054	124 701	65 591	51 199	27 141	11 997	5 017	2 119	822	320	147

Berufsabteilung 2 bis 9: Übrige Berufe

Selbständige	225 978	101 015	51 686	43 601	19 930	6 791	2 021	629	207	71	27
Mithelfende Familienangehörige	1 058	425	285	236	85	19	5	3	—	—	—
Beamte	24 700	11 892	4 251	3 723	2 710	1 316	536	205	45	13	9
Angestellte	41 377	16 796	9 247	8 568	4 477	1 639	492	111	32	13	2
Arbeiter	73 869	39 547	19 275	9 128	3 790	1 361	489	189	58	23	9
zusammen	366 982	169 675	84 744	65 256	30 992	11 126	3 543	1 137	342	120	47

Erwerbspersonen insgesamt

	656 036	294 376	150 335	116 455	58 133	23 123	8 560	3 256	1 164	440	194
--	---------	---------	---------	---------	--------	--------	-------	-------	-------	-----	-----

Selbständige Berufslose

	37 341	28 348	5 357	2 245	884	313	117	49	22	5	1
--	--------	--------	-------	-------	-----	-----	-----	----	----	---	---

Angehörige ohne Hauptberuf

	117	48	28	29	7	4	—	1	—	—	—
--	-----	----	----	----	---	---	---	---	---	---	---

Haushaltungsvorstände insgesamt

	693 494	322 772	155 720	118 729	59 024	23 440	8 677	3 306	1 186	445	195
--	---------	---------	---------	---------	--------	--------	-------	-------	-------	-----	-----

Erwerbspersonen

Weibliche Haushaltungsvorstände

Berufsabteilung 1: Berufe des Pflanzenbaues und der Tierwirtschaft

Selbständige	39 551	19 084	10 027	6 442	2 722	894	266	85	15	12	4
Mithelfende Familienangehörige	409	204	86	56	36	20	4	3	—	—	—
Beamte	—	—	—	—	—	—	—	—	—	—	—
Angestellte	17	11	1	3	1	1	—	—	—	—	—
Arbeiter	418	168	160	50	26	9	3	1	—	1	—
zusammen	40 395	19 467	10 274	6 551	2 785	924	273	89	15	13	4

Berufsabteilung 2 bis 9: Übrige Berufe

Selbständige	18 610	10 333	4 563	2 555	857	245	42	10	5	—	—
Mithelfende Familienangehörige	317	158	75	56	22	5	1	—	—	—	—
Beamte	861	561	141	96	50	10	3	—	—	—	—
Angestellte	2 970	1 397	818	517	181	46	9	1	—	—	1
Arbeiter	3 685	1 584	1 475	422	146	35	14	6	3	—	—
zusammen	26 443	14 033	7 072	3 646	1 256	341	69	17	8	—	1

Erwerbspersonen insgesamt

	66 838	33 500	17 346	10 197	4 041	1 265	342	106	23	13	5
--	--------	--------	--------	--------	-------	-------	-----	-----	----	----	---

Selbständige Berufslose

	28 515	14 368	7 229	4 200	1 759	651	197	83	21	6	1
--	--------	--------	-------	-------	-------	-----	-----	----	----	---	---

Angehörige ohne Hauptberuf

	2 809	823	600	673	445	190	54	15	6	3	—
--	-------	-----	-----	-----	-----	-----	----	----	---	---	---

Haushaltungsvorstände insgesamt

	98 162	48 691	25 175	15 070	6 245	2 106	593	204	50	22	6
--	--------	--------	--------	--------	-------	-------	-----	-----	----	----	---

Haushaltungsvorstände insgesamt

Erwerbspersonen

Berufsabteilung 1: Berufe des Pflanzenbaues und der Tierwirtschaft

Selbständige	317 035	138 815	72 921	55 633	28 709	12 406	5 125	2 147	810	321	148
Mithelfende Familienangehörige	934	390	269	165	68	31	7	3	—	1	—
Beamte	1 447	477	276	319	236	93	32	9	4	1	—
Angestellte	2 460	848	498	538	353	157	43	15	6	2	—
Arbeiter	7 573	3 638	1 901	1 095	560	234	83	34	17	8	3
zusammen	329 449	144 168	75 865	57 750	29 926	12 921	5 290	2 208	837	333	151

Berufsabteilung 2 bis 9: Übrige Berufe

Selbständige	244 588	111 348	56 249	46 156	20 787	7 036	2 063	639	212	71	27
Mithelfende Familienangehörige	1 375	583	360	292	107	24	6	3	—	—	—
Beamte	25 561	12 453	4 392	3 819	2 760	1 326	539	205	45	13	9
Angestellte	44 347	18 193	10 065	9 085	4 658	1 685	501	112	32	13	3
Arbeiter	77 554	41 131	20 750	9 550	3 936	1 396	503	195	61	23	9
zusammen	393 425	183 708	91 816	68 902	32 248	11 467	3 612	1 154	350	120	48

Erwerbspersonen insgesamt

	722 874	327 876	167 681	126 652	62 174	24 388	8 902	3 362	1 187	453	199
--	---------	---------	---------	---------	--------	--------	-------	-------	-------	-----	-----

Selbständige Berufslose

	65 856	42 716	12 586	6 445	2 643	964	314	132	43	11	2
--	--------	--------	--------	-------	-------	-----	-----	-----	----	----	---

Angehörige ohne Hauptberuf

	2 926	871	628	702	452	194	54	16	6	3	—
--	-------	-----	-----	-----	-----	-----	----	----	---	---	---

Haushaltungsvorstände insgesamt

	791 656	371 463	180 895	133 799	65 269	25 546	9 270	3 510	1 236	467	201
--	---------	---------	---------	---------	--------	--------	-------	-------	-------	-----	-----

noch: 3. Die Haushaltungen (ohne Anstaltshaushaltungen) im Bundesgebiet nach Geschlecht, Bevölkerungsgruppe, Berufsabteilung und Stellung im Beruf des Haushaltungsvorstandes und der Zahl der Kinder unter 15 Jahren

noch: b) Haushaltungen mit heimatvertriebenem Haushaltungsvorstand

Bevölkerungsgruppe Berufsabteilung und Stellung im Beruf des Haushaltungsvorstandes	Haushaltungen										
	insgesamt	mit . . . Kindern unter 15 Jahren									
		0	1	2	3	4	5	6	7	8	9 und mehr

Haushaltungen des Typs C

Männliche Haushaltungsvorstände

Erwerbspersonen

Berufsabteilung 1: Berufe des Pflanzenbaues und der Tierwirtschaft

Selbständige	2 881	861	779	661	354	158	45	16	4	2	1
Mithelfende Familienangehörige	14	3	4	4	2	1	—	—	—	—	—
Beamte	196	47	36	39	46	18	8	1	1	—	—
Angestellte	413	110	101	96	60	33	9	3	1	—	—
Arbeiter	1 900	860	467	312	171	54	22	6	6	1	1
zusammen	5 404	1 881	1 387	1 112	633	264	84	26	12	3	2

Berufsabteilung 2 bis 9: Übrige Berufe

Selbständige	7 500	2 383	1 790	1 852	990	338	96	38	11	1	1
Mithelfende Familienangehörige	70	28	21	14	4	2	—	1	—	—	—
Beamte	2 229	867	367	393	326	158	80	27	5	4	2
Angestellte	3 371	1 080	771	802	457	178	64	14	3	2	—
Arbeiter	10 504	5 172	2 879	1 473	657	213	63	34	10	3	—
zusammen	23 674	9 530	5 828	4 534	2 434	889	303	114	29	10	3

Erwerbspersonen insgesamt

	29 078	11 411	7 215	5 646	3 067	1 153	387	140	41	13	5
--	--------	--------	-------	-------	-------	-------	-----	-----	----	----	---

Selbständige Berufslose

	3 210	2 318	516	217	98	40	12	8	1	—	—
--	-------	-------	-----	-----	----	----	----	---	---	---	---

Angehörige ohne Hauptberuf

	3	—	—	3	—	—	—	—	—	—	—
--	---	---	---	---	---	---	---	---	---	---	---

Haushaltungsvorstände insgesamt

	32 291	13 729	7 731	5 866	3 165	1 193	399	148	42	13	5
--	--------	--------	-------	-------	-------	-------	-----	-----	----	----	---

Weibliche Haushaltungsvorstände

Erwerbspersonen

Berufsabteilung 1: Berufe des Pflanzenbaues und der Tierwirtschaft

Selbständige	85	28	18	18	15	5	1	—	—	—	—
Mithelfende Familienangehörige	6	4	1	1	—	—	—	—	—	—	—
Beamte	—	—	—	—	—	—	—	—	—	—	—
Angestellte	4	1	—	3	—	—	—	—	—	—	—
Arbeiter	143	59	60	16	4	2	1	—	—	1	—
zusammen	238	92	79	38	19	7	2	—	—	1	—

Berufsabteilung 2 bis 9: Übrige Berufe

Selbständige	366	134	101	71	44	15	1	—	—	—	—
Mithelfende Familienangehörige	10	4	3	—	3	—	—	—	—	—	—
Beamte	86	38	14	15	14	5	—	—	—	—	—
Angestellte	300	115	93	55	22	14	—	1	—	—	—
Arbeiter	658	282	276	71	19	6	4	—	—	—	—
zusammen	1 420	573	487	212	102	40	5	1	—	—	—

Erwerbspersonen insgesamt

	1 658	665	566	250	121	47	7	1	—	1	—
--	-------	-----	-----	-----	-----	----	---	---	---	---	---

Selbständige Berufslose

	3 838	1 464	1 067	746	344	141	43	27	5	—	1
--	-------	-------	-------	-----	-----	-----	----	----	---	---	---

Angehörige ohne Hauptberuf

	457	108	115	108	84	27	11	3	1	—	—
--	-----	-----	-----	-----	----	----	----	---	---	---	---

Haushaltungsvorstände insgesamt

	5 953	2 237	1 748	1 104	549	215	61	31	6	1	1
--	-------	-------	-------	-------	-----	-----	----	----	---	---	---

Haushaltungsvorstände insgesamt

Erwerbspersonen

Berufsabteilung 1: Berufe des Pflanzenbaues und der Tierwirtschaft

Selbständige	2 966	889	797	679	369	163	46	16	4	2	1
Mithelfende Familienangehörige	20	7	5	5	2	1	—	—	—	—	—
Beamte	196	47	36	39	46	18	8	1	1	—	—
Angestellte	417	111	101	99	60	33	9	3	1	—	—
Arbeiter	2 043	919	527	328	175	56	23	6	6	2	1
zusammen	5 642	1 973	1 466	1 150	652	271	86	26	12	4	2

Berufsabteilung 2 bis 9: Übrige Berufe

Selbständige	7 866	2 517	1 891	1 923	1 034	353	97	38	11	1	1
Mithelfende Familienangehörige	80	32	24	14	7	2	—	1	—	—	—
Beamte	2 315	905	381	408	340	163	80	27	5	4	2
Angestellte	3 671	1 195	864	857	479	192	64	15	3	2	—
Arbeiter	11 162	5 454	3 155	1 544	676	219	67	34	10	3	—
zusammen	25 094	10 103	6 315	4 746	2 536	929	308	115	29	10	3

Erwerbspersonen insgesamt

	30 736	12 076	7 781	5 896	3 188	1 200	394	141	41	14	5
--	--------	--------	-------	-------	-------	-------	-----	-----	----	----	---

Selbständige Berufslose

	7 048	3 782	1 583	963	442	181	55	35	6	—	1
--	-------	-------	-------	-----	-----	-----	----	----	---	---	---

Angehörige ohne Hauptberuf

	460	108	115	111	84	27	11	3	1	—	—
--	-----	-----	-----	-----	----	----	----	---	---	---	---

Haushaltungsvorstände insgesamt

	38 244	15 966	9 479	6 970	3 714	1 408	460	179	48	14	6
--	--------	--------	-------	-------	-------	-------	-----	-----	----	----	---

noch: 3. Die Haushaltungen (ohne Anstaltshaushaltungen) im Bundesgebiet nach Geschlecht, Bevölkerungsgruppe, Berufsabteilung und Stellung im Beruf des Haushaltungsvorstandes und der Zahl der Kinder unter 15 Jahren

noch: a) Haushaltungen der gesamten Bevölkerung

Bevölkerungsgruppe Berufsabteilung und Stellung im Beruf des Haushaltungsvorstandes	Haushaltungen									
	insgesamt	mit . . . Kindern unter 15 Jahren								
		0	1	2	3	4	5	6	7	8 9 und mehr

Haushaltungen des Typs D

Erwerbspersonen

Männliche Haushaltungsvorstände

Berufsabteilung 1: Berufe des Pflanzenbaues und der Tierwirtschaft											
Selbständige	5 694	5 694	—	—	—	—	—	—	—	—	—
Mithelfende Familienangehörige	22	22	—	—	—	—	—	—	—	—	—
Beamte	70	70	—	—	—	—	—	—	—	—	—
Angestellte	205	205	—	—	—	—	—	—	—	—	—
Arbeiter	1 207	1 207	—	—	—	—	—	—	—	—	—
zusammen	7 198	7 198	—	—	—	—	—	—	—	—	—
Berufsabteilung 2 bis 9: Übrige Berufe											
Selbständige	12 125	12 125	—	—	—	—	—	—	—	—	—
Mithelfende Familienangehörige	41	41	—	—	—	—	—	—	—	—	—
Beamte	7 041	7 041	—	—	—	—	—	—	—	—	—
Angestellte	4 451	4 451	—	—	—	—	—	—	—	—	—
Arbeiter	11 660	11 660	—	—	—	—	—	—	—	—	—
zusammen	35 318	35 318	—	—	—	—	—	—	—	—	—
Erwerbspersonen insgesamt	42 516	42 516	—	—	—	—	—	—	—	—	—
Selbständige Berufslose	17 801	17 801	—	—	—	—	—	—	—	—	—
Angehörige ohne Hauptberuf	10	10	—	—	—	—	—	—	—	—	—
Haushaltungsvorstände insgesamt	60 327	60 327	—	—	—	—	—	—	—	—	—

Erwerbspersonen

Weibliche Haushaltungsvorstände

Berufsabteilung 1: Berufe des Pflanzenbaues und der Tierwirtschaft											
Selbständige	4 935	4 935	—	—	—	—	—	—	—	—	—
Mithelfende Familienangehörige	60	60	—	—	—	—	—	—	—	—	—
Beamte	—	—	—	—	—	—	—	—	—	—	—
Angestellte	30	30	—	—	—	—	—	—	—	—	—
Arbeiter	367	367	—	—	—	—	—	—	—	—	—
zusammen	5 392	5 392	—	—	—	—	—	—	—	—	—
Berufsabteilung 2 bis 9: Übrige Berufe											
Selbständige	8 443	8 443	—	—	—	—	—	—	—	—	—
Mithelfende Familienangehörige	63	63	—	—	—	—	—	—	—	—	—
Beamte	1 321	1 321	—	—	—	—	—	—	—	—	—
Angestellte	6 211	6 211	—	—	—	—	—	—	—	—	—
Arbeiter	4 062	4 062	—	—	—	—	—	—	—	—	—
zusammen	20 100	20 100	—	—	—	—	—	—	—	—	—
Erwerbspersonen insgesamt	25 492	25 492	—	—	—	—	—	—	—	—	—
Selbständige Berufslose	23 377	23 377	—	—	—	—	—	—	—	—	—
Angehörige ohne Hauptberuf	468	468	—	—	—	—	—	—	—	—	—
Haushaltungsvorstände insgesamt	49 337	49 337	—	—	—	—	—	—	—	—	—

Erwerbspersonen

Haushaltungsvorstände insgesamt

Berufsabteilung 1: Berufe des Pflanzenbaues und der Tierwirtschaft											
Selbständige	10 629	10 629	—	—	—	—	—	—	—	—	—
Mithelfende Familienangehörige	82	82	—	—	—	—	—	—	—	—	—
Beamte	70	70	—	—	—	—	—	—	—	—	—
Angestellte	235	235	—	—	—	—	—	—	—	—	—
Arbeiter	1 574	1 574	—	—	—	—	—	—	—	—	—
zusammen	12 590	12 590	—	—	—	—	—	—	—	—	—
Berufsabteilung 2 bis 9: Übrige Berufe											
Selbständige	20 568	20 568	—	—	—	—	—	—	—	—	—
Mithelfende Familienangehörige	104	104	—	—	—	—	—	—	—	—	—
Beamte	8 362	8 362	—	—	—	—	—	—	—	—	—
Angestellte	10 662	10 662	—	—	—	—	—	—	—	—	—
Arbeiter	15 722	15 722	—	—	—	—	—	—	—	—	—
zusammen	55 418	55 418	—	—	—	—	—	—	—	—	—
Erwerbspersonen insgesamt	68 008	68 008	—	—	—	—	—	—	—	—	—
Selbständige Berufslose	41 178	41 178	—	—	—	—	—	—	—	—	—
Angehörige ohne Hauptberuf	478	478	—	—	—	—	—	—	—	—	—
Haushaltungsvorstände insgesamt	109 664	109 664	—	—	—	—	—	—	—	—	—

noch: 3. Die Haushaltungen (ohne Anstaltshaushaltungen) im Bundesgebiet nach Geschlecht, Bevölkerungsgruppe, Berufsabteilung und Stellung im Beruf des Haushaltungsvorstandes und der Zahl der Kinder unter 15 Jahren

noch: b) Haushaltungen mit heimatvertriebenem Haushaltungsvorstand

Bevölkerungsgruppe Berufsabteilung und Stellung im Beruf des Haushaltungsvorstandes	Haushaltungen										
	insgesamt	mit . . . Kindern unter 15 Jahren									
		0	1	2	3	4	5	6	7	8	9 und mehr

Haushaltungen des Typs D

Männliche Haushaltungsvorstände

Erwerbspersonen

Berufsabteilung 1: Berufe des Pflanzenbaues und der Tierwirtschaft											
Selbständige	124	124	—	—	—	—	—	—	—	—	—
Mithelfende Familienangehörige	—	—	—	—	—	—	—	—	—	—	—
Beamte	12	12	—	—	—	—	—	—	—	—	—
Angestellte	51	51	—	—	—	—	—	—	—	—	—
Arbeiter	452	452	—	—	—	—	—	—	—	—	—
zusammen	639	639	—	—	—	—	—	—	—	—	—
Berufsabteilung 2 bis 9: Übrige Berufe											
Selbständige	867	867	—	—	—	—	—	—	—	—	—
Mithelfende Familienangehörige	1	1	—	—	—	—	—	—	—	—	—
Beamte	730	730	—	—	—	—	—	—	—	—	—
Angestellte	596	596	—	—	—	—	—	—	—	—	—
Arbeiter	3 035	3 035	—	—	—	—	—	—	—	—	—
zusammen	5 229	5 229	—	—	—	—	—	—	—	—	—
Erwerbspersonen insgesamt	5 868	5 868	—	—	—	—	—	—	—	—	—
Selbständige Berufslose	2 068	2 068	—	—	—	—	—	—	—	—	—
Angehörige ohne Hauptberuf	1	1	—	—	—	—	—	—	—	—	—
Haushaltungsvorstände insgesamt	7 937	7 937	—	—	—	—	—	—	—	—	—

Weibliche Haushaltungsvorstände

Erwerbspersonen

Berufsabteilung 1: Berufe des Pflanzenbaues und der Tierwirtschaft											
Selbständige	16	16	—	—	—	—	—	—	—	—	—
Mithelfende Familienangehörige	2	2	—	—	—	—	—	—	—	—	—
Beamte	—	—	—	—	—	—	—	—	—	—	—
Angestellte	3	3	—	—	—	—	—	—	—	—	—
Arbeiter	136	136	—	—	—	—	—	—	—	—	—
zusammen	157	157	—	—	—	—	—	—	—	—	—
Berufsabteilung 2 bis 9: Übrige Berufe											
Selbständige	213	213	—	—	—	—	—	—	—	—	—
Mithelfende Familienangehörige	4	4	—	—	—	—	—	—	—	—	—
Beamte	111	111	—	—	—	—	—	—	—	—	—
Angestellte	589	589	—	—	—	—	—	—	—	—	—
Arbeiter	786	786	—	—	—	—	—	—	—	—	—
zusammen	1 703	1 703	—	—	—	—	—	—	—	—	—
Erwerbspersonen insgesamt	1 860	1 860	—	—	—	—	—	—	—	—	—
Selbständige Berufslose	3 186	3 186	—	—	—	—	—	—	—	—	—
Angehörige ohne Hauptberuf	97	97	—	—	—	—	—	—	—	—	—
Haushaltungsvorstände insgesamt	5 143	5 143	—	—	—	—	—	—	—	—	—

Haushaltungsvorstände insgesamt

Erwerbspersonen

Berufsabteilung 1: Berufe des Pflanzenbaues und der Tierwirtschaft											
Selbständige	140	140	—	—	—	—	—	—	—	—	—
Mithelfende Familienangehörige	2	2	—	—	—	—	—	—	—	—	—
Beamte	12	12	—	—	—	—	—	—	—	—	—
Angestellte	54	54	—	—	—	—	—	—	—	—	—
Arbeiter	588	588	—	—	—	—	—	—	—	—	—
zusammen	796	796	—	—	—	—	—	—	—	—	—
Berufsabteilung 2 bis 9: Übrige Berufe											
Selbständige	1 080	1 080	—	—	—	—	—	—	—	—	—
Mithelfende Familienangehörige	5	5	—	—	—	—	—	—	—	—	—
Beamte	841	841	—	—	—	—	—	—	—	—	—
Angestellte	1 185	1 185	—	—	—	—	—	—	—	—	—
Arbeiter	3 821	3 821	—	—	—	—	—	—	—	—	—
zusammen	6 932	6 932	—	—	—	—	—	—	—	—	—
Erwerbspersonen insgesamt	7 728	7 728	—	—	—	—	—	—	—	—	—
Selbständige Berufslose	5 254	5 254	—	—	—	—	—	—	—	—	—
Angehörige ohne Hauptberuf	98	98	—	—	—	—	—	—	—	—	—
Haushaltungsvorstände insgesamt	13 080	13 080	—	—	—	—	—	—	—	—	—

4. Die Haushaltungen (ohne Anstaltshaushaltungen) im Bundesgebiet nach ihrer Größe, dem Geschlecht des Haushaltungsvorstandes und der Zahl der Kinder unter 15 Jahren

a) Haushaltungen der gesamten Bevölkerung

Haushaltungsgröße	Haushaltungen										
	insgesamt	mit Kindern unter 15 Jahren									
		0	1	2	3	4	5	6	7	8	9 und mehr

Haushaltungen sämtlicher Typen (A, B, C, D zusammen)

Männliche Haushaltungsvorstände

Haushaltungen

mit 1 Person	1 125 995	1 125 995	—	—	—	—	—	—	—	—	—
" 2 Personen	2 827 024	2 808 591	18 433	—	—	—	—	—	—	—	—
" 3 "	2 977 465	1 384 445	1 586 667	6 353	—	—	—	—	—	—	—
" 4 "	2 252 212	623 269	620 675	1 006 173	2 095	—	—	—	—	—	—
" 5 "	1 199 820	227 066	312 093	323 829	336 284	548	—	—	—	—	—
" 6 "	594 429	80 656	126 490	158 000	128 974	100 150	159	—	—	—	—
" 7 "	288 055	29 312	47 160	68 201	65 411	47 325	30 603	43	—	—	—
" 8 u. m."	275 096	21 989	27 918	45 798	53 330	49 407	37 488	25 068	9 329	3 306	1 463
Insgesamt	11 540 096	6 301 323	2 739 436	1 608 354	586 094	197 430	68 250	25 111	9 329	3 306	1 463

Weibliche Haushaltungsvorstände

Haushaltungen

mit 1 Person	1 723 453	1 723 453	—	—	—	—	—	—	—	—	—
" 2 Personen	980 380	634 435	345 945	—	—	—	—	—	—	—	—
" 3 "	592 450	228 742	173 176	190 532	—	—	—	—	—	—	—
" 4 "	296 344	72 538	86 627	75 051	62 128	—	—	—	—	—	—
" 5 "	135 876	23 274	31 634	37 760	25 959	17 249	—	—	—	—	—
" 6 "	58 861	8 130	10 836	14 736	12 862	7 985	4 312	—	—	—	—
" 7 "	24 882	3 145	3 541	5 386	5 379	4 179	2 191	1 061	—	—	—
" 8 u. m."	18 858	2 434	2 123	3 087	3 583	3 206	2 307	1 318	599	143	58
Insgesamt	3 831 104	2 696 151	653 882	326 552	109 911	32 619	8 810	2 379	599	143	58

Haushaltungsvorstände insgesamt

Haushaltungen

mit 1 Person	2 849 448	2 849 448	—	—	—	—	—	—	—	—	—
" 2 Personen	3 807 404	3 443 026	364 378	—	—	—	—	—	—	—	—
" 3 "	3 569 915	1 613 187	1 759 843	196 885	—	—	—	—	—	—	—
" 4 "	2 548 556	695 807	707 302	1 081 224	64 223	—	—	—	—	—	—
" 5 "	1 335 696	250 340	343 727	361 589	362 243	17 797	—	—	—	—	—
" 6 "	653 290	88 786	137 326	172 736	141 836	108 135	4 471	—	—	—	—
" 7 "	312 937	32 457	50 701	73 587	70 790	51 504	32 794	1 104	—	—	—
" 8 u. m."	293 954	24 423	30 041	48 885	56 913	52 613	39 795	26 386	9 928	3 449	1 521
Insgesamt	15 371 200	8 997 474	3 393 318	1 934 906	696 005	230 049	77 060	27 490	9 928	3 449	1 521

noch: 4. Die Haushaltungen (ohne Anstaltshaushaltungen) im Bundesgebiet nach ihrer Größe, dem Geschlecht des Haushaltungsvorstandes und der Zahl der Kinder unter 15 Jahren

b) Haushaltungen mit heimatvertriebenem Haushaltungsvorstand

Haushaltungsgröße	Haushaltungen										
	insgesamt	mit . . . Kindern unter 15 Jahren									
		0	1	2	3	4	5	6	7	8	9 und mehr

Haushaltungen sämtlicher Typen (A, B, C, D zusammen)

Männliche Haushaltungsvorstände

Haushaltungen

mit 1 Person	293 049	293 049	—	—	—	—	—	—	—	—	—
" 2 Personen	442 210	438 249	3 961	—	—	—	—	—	—	—	—
" 3 "	459 119	185 685	272 068	1 366	—	—	—	—	—	—	—
" 4 "	341 120	69 891	97 647	173 079	503	—	—	—	—	—	—
" 5 "	175 560	18 872	38 220	55 419	62 930	119	—	—	—	—	—
" 6 "	79 882	4 594	11 507	20 318	23 553	19 877	33	—	—	—	—
" 7 "	34 049	1 047	3 154	6 312	8 808	8 449	6 272	7	—	—	—
" 8 u. m. "	25 519	698	1 085	2 579	4 440	5 554	5 275	4 046	1 304	390	148
Insgesamt	1 850 508	1 012 085	427 642	259 073	100 234	33 999	11 580	4 053	1 304	390	148

Weibliche Haushaltungsvorstände

Haushaltungen

mit 1 Person	296 570	296 570	—	—	—	—	—	—	—	—	—
" 2 Personen	193 290	116 445	76 845	—	—	—	—	—	—	—	—
" 3 "	124 535	36 833	41 795	45 907	—	—	—	—	—	—	—
" 4 "	62 423	9 019	15 539	20 583	17 282	—	—	—	—	—	—
" 5 "	26 494	2 018	4 276	7 151	7 739	5 310	—	—	—	—	—
" 6 "	10 198	410	1 052	2 118	2 716	2 509	1 393	—	—	—	—
" 7 "	3 769	125	226	543	865	1 042	658	310	—	—	—
" 8 u. m. "	2 245	110	99	197	353	497	485	335	133	28	8
Insgesamt	719 524	461 530	139 832	76 499	28 955	9 358	2 536	645	133	28	8

Haushaltungsvorstände insgesamt

Haushaltungen

mit 1 Person	589 619	589 619	—	—	—	—	—	—	—	—	—
" 2 Personen	635 500	554 694	80 806	—	—	—	—	—	—	—	—
" 3 "	583 654	222 518	313 863	47 273	—	—	—	—	—	—	—
" 4 "	403 543	78 910	113 186	193 662	17 785	—	—	—	—	—	—
" 5 "	202 054	20 890	42 496	62 570	70 669	5 429	—	—	—	—	—
" 6 "	90 080	5 004	12 559	22 436	26 269	22 386	1 426	—	—	—	—
" 7 "	37 818	1 172	3 380	6 855	9 673	9 491	6 930	317	—	—	—
" 8 u. m. "	27 764	808	1 184	2 776	4 793	6 051	5 760	4 381	1 437	418	156
Insgesamt	2 570 032	1 473 615	567 474	335 572	129 189	43 357	14 116	4 698	1 437	418	156

noch: 4. Die Haushaltungen (ohne Anstaltshaushaltungen) im Bundesgebiet nach ihrer Größe, dem Geschlecht des Haushaltungsvorstandes und der Zahl der Kinder unter 15 Jahren

noch: a) Haushaltungen der gesamten Bevölkerung

Haushaltungsgröße	Haushaltungen										
	insgesamt	mit Kindern unter 15 Jahren									
		0	1	2	3	4	5	6	7	8	9 und mehr

Haushaltungen des Typs A

Männliche Haushaltungsvorstände

Haushaltungen											
mit 1 Person	1 125 995	1 125 995	—	—	—	—	—	—	—	—	—
" 2 Personen	2 739 197	2 720 936	18 261	—	—	—	—	—	—	—	—
" 3 "	2 767 183	1 188 332	1 572 511	6 340	—	—	—	—	—	—	—
" 4 "	2 038 687	490 299	545 909	1 000 394	2 085	—	—	—	—	—	—
" 5 "	989 733	145 022	250 781	259 480	333 905	545	—	—	—	—	—
" 6 "	434 397	38 999	83 111	115 059	97 718	99 351	159	—	—	—	—
" 7 "	185 548	10 015	24 441	40 306	44 894	35 485	30 364	43	—	—	—
" 8 u. m. "	146 830	5 646	8 874	18 120	26 658	29 853	25 775	20 458	7 600	2 642	1 204
Insgesamt	10 427 570	5 725 244	2 503 888	1 439 699	505 260	165 234	56 298	20 501	7 600	2 642	1 204

Weibliche Haushaltungsvorstände

Haushaltungen											
mit 1 Person	1 723 453	1 723 453	—	—	—	—	—	—	—	—	—
" 2 Personen	847 057	502 037	345 020	—	—	—	—	—	—	—	—
" 3 "	515 271	170 594	154 426	190 251	—	—	—	—	—	—	—
" 4 "	245 836	46 476	72 714	64 613	62 033	—	—	—	—	—	—
" 5 "	104 111	11 954	22 545	30 652	21 737	17 223	—	—	—	—	—
" 6 "	40 556	3 123	6 394	10 025	10 134	6 577	4 303	—	—	—	—
" 7 "	15 238	793	1 585	3 055	3 647	3 284	1 817	1 057	—	—	—
" 8 u. m. "	9 713	437	679	1 232	1 900	2 050	1 713	1 019	523	113	47
Insgesamt	3 501 235	2 458 867	603 363	299 828	99 451	29 134	7 833	2 076	523	113	47

Haushaltungsvorstände insgesamt

Haushaltungen											
mit 1 Person	2 849 448	2 849 448	—	—	—	—	—	—	—	—	—
" 2 Personen	3 586 254	3 222 973	363 281	—	—	—	—	—	—	—	—
" 3 "	3 282 454	1 358 926	1 726 937	196 591	—	—	—	—	—	—	—
" 4 "	2 284 523	536 775	618 623	1 065 007	64 118	—	—	—	—	—	—
" 5 "	1 093 844	156 976	273 326	290 132	355 642	17 768	—	—	—	—	—
" 6 "	474 953	42 122	89 505	125 084	107 852	105 928	4 462	—	—	—	—
" 7 "	200 786	10 808	26 026	43 361	48 541	38 769	32 181	1 100	—	—	—
" 8 u. m. "	156 543	6 083	9 553	19 352	28 558	31 903	27 488	21 477	8 123	2 755	1 251
Insgesamt	13 928 805	8 184 111	3 107 251	1 739 527	604 711	194 368	64 131	22 577	8 123	2 755	1 251

Haushaltungen des Typs B

Männliche Haushaltungsvorstände

Haushaltungen											
mit 1 Person	—	—	—	—	—	—	—	—	—	—	—
" 2 Personen	41 236	41 064	172	—	—	—	—	—	—	—	—
" 3 "	79 309	73 749	5 547	13	—	—	—	—	—	—	—
" 4 "	74 879	42 069	30 649	2 151	10	—	—	—	—	—	—
" 5 "	67 128	22 126	22 617	21 511	871	3	—	—	—	—	—
" 6 "	45 721	9 157	12 779	14 291	9 187	307	—	—	—	—	—
" 7 "	25 958	3 222	5 266	7 402	6 431	3 541	96	—	—	—	—
" 8 u. m. "	24 474	1 593	2 798	4 558	5 311	4 905	3 179	1 304	543	219	64
Insgesamt	358 705	192 980	79 828	49 926	21 810	8 756	3 275	1 304	543	219	64

Weibliche Haushaltungsvorstände

Haushaltungen											
mit 1 Person	—	—	—	—	—	—	—	—	—	—	—
" 2 Personen	92 706	91 781	925	—	—	—	—	—	—	—	—
" 3 "	43 221	31 818	11 122	281	—	—	—	—	—	—	—
" 4 "	23 485	10 595	7 565	5 230	95	—	—	—	—	—	—
" 5 "	12 430	3 469	3 586	3 452	1 897	26	—	—	—	—	—
" 6 "	6 117	1 102	1 449	1 712	1 237	608	9	—	—	—	—
" 7 "	2 642	321	488	673	606	385	165	4	—	—	—
" 8 u. m. "	1 769	170	209	306	380	360	210	95	26	8	5
Insgesamt	182 370	139 256	25 344	11 654	4 215	1 379	384	99	26	8	5

Haushaltungsvorstände insgesamt

Haushaltungen											
mit 1 Person	—	—	—	—	—	—	—	—	—	—	—
" 2 Personen	133 942	132 845	1 097	—	—	—	—	—	—	—	—
" 3 "	122 530	105 567	16 669	294	—	—	—	—	—	—	—
" 4 "	98 364	52 664	38 214	7 381	105	—	—	—	—	—	—
" 5 "	79 558	25 595	26 203	24 963	2 768	29	—	—	—	—	—
" 6 "	51 838	10 259	14 228	16 003	10 424	915	9	—	—	—	—
" 7 "	28 600	3 543	5 754	8 075	7 037	3 926	261	4	—	—	—
" 8 u. m. "	26 243	1 763	3 007	4 864	5 691	5 265	3 389	1 399	569	227	69
Insgesamt	541 075	332 236	105 172	61 580	26 025	10 135	3 659	1 403	569	227	69

noch: 4. Die Haushaltungen (ohne Anstaltshaushaltungen) im Bundesgebiet nach ihrer Größe, dem Geschlecht des Haushaltsvorstandes und der Zahl der Kinder unter 15 Jahren

noch: b) Haushaltungen mit heimatvertriebenem Haushaltsvorstand

Haushaltungsgrösse	Haushaltungen										
	insgesamt	mit . . . Kindern unter 15 Jahren									
		0	1	2	3	4	5	6	7	8	9 und mehr
Haushaltungen des Typs A											
Männliche Haushaltungsvorstände											
Haushaltungen mit 1 Person	293 049	293 049	—	—	—	—	—	—	—	—	—
" 2 Personen	428 770	424 856	3 914	—	—	—	—	—	—	—	—
" 3 "	435 826	164 474	269 989	1 363	—	—	—	—	—	—	—
" 4 "	319 540	59 316	87 724	172 000	500	—	—	—	—	—	—
" 5 "	157 685	14 730	32 593	47 848	62 395	119	—	—	—	—	—
" 6 "	68 431	3 195	8 967	16 541	19 978	19 717	33	—	—	—	—
" 7 "	28 134	580	2 245	4 807	7 104	7 173	6 218	7	—	—	—
" 8 u. m. "	20 194	377	610	1 668	3 237	4 390	4 452	3 757	1 197	365	141
Insgesamt	1 751 629	960 577	406 042	244 227	93 214	31 399	10 703	3 764	1 197	365	141
Weibliche Haushaltungsvorstände											
Haushaltungen mit 1 Person	296 570	296 570	—	—	—	—	—	—	—	—	—
" 2 Personen	171 746	95 129	76 617	—	—	—	—	—	—	—	—
" 3 "	112 590	29 144	37 656	45 790	—	—	—	—	—	—	—
" 4 "	55 181	6 685	13 009	18 243	17 244	—	—	—	—	—	—
" 5 "	22 586	1 314	3 407	5 840	6 728	5 297	—	—	—	—	—
" 6 "	8 424	250	777	1 650	2 175	2 181	1 391	—	—	—	—
" 7 "	3 023	53	153	400	674	865	569	309	—	—	—
" 8 u. m. "	1 728	67	78	136	249	381	392	274	121	24	6
Insgesamt	671 848	429 212	131 697	72 059	27 070	8 724	2 352	583	121	24	6
Haushaltungsvorstände insgesamt											
Haushaltungen mit 1 Person	589 619	589 619	—	—	—	—	—	—	—	—	—
" 2 Personen	600 516	519 985	80 531	—	—	—	—	—	—	—	—
" 3 "	548 416	193 618	307 645	47 153	—	—	—	—	—	—	—
" 4 "	374 721	66 001	100 733	190 243	17 744	—	—	—	—	—	—
" 5 "	180 271	16 044	36 000	53 688	69 123	5 416	—	—	—	—	—
" 6 "	76 855	3 445	9 744	18 191	22 153	21 898	1 424	—	—	—	—
" 7 "	31 157	633	2 398	5 207	7 778	8 038	6 787	316	—	—	—
" 8 u. m. "	21 922	444	688	1 804	3 486	4 771	4 844	4 031	1 318	389	147
Insgesamt	2 423 477	1 389 789	537 739	316 286	120 284	40 123	13 055	4 347	1 318	389	147
Haushaltungen des Typs B											
Männliche Haushaltungsvorstände											
Haushaltungen mit 1 Person	—	—	—	—	—	—	—	—	—	—	—
" 2 Personen	7 677	7 630	47	—	—	—	—	—	—	—	—
" 3 "	13 506	12 435	1 068	3	—	—	—	—	—	—	—
" 4 "	13 513	6 412	6 585	513	3	—	—	—	—	—	—
" 5 "	11 171	2 391	3 878	4 656	246	—	—	—	—	—	—
" 6 "	6 860	711	1 608	2 492	1 973	76	—	—	—	—	—
" 7 "	3 339	198	502	912	1 031	668	28	—	—	—	—
" 8 u. m. "	2 585	65	181	404	602	663	450	141	65	12	2
Insgesamt	58 651	29 842	13 869	8 980	3 855	1 407	478	141	65	12	2
Weibliche Haushaltungsvorstände											
Haushaltungen mit 1 Person	—	—	—	—	—	—	—	—	—	—	—
" 2 Personen	17 071	16 843	228	—	—	—	—	—	—	—	—
" 3 "	9 055	5 773	3 165	117	—	—	—	—	—	—	—
" 4 "	5 479	1 698	2 052	1 691	38	—	—	—	—	—	—
" 5 "	2 902	490	668	1 046	685	13	—	—	—	—	—
" 6 "	1 255	95	214	339	408	197	2	—	—	—	—
" 7 "	500	31	50	109	129	127	53	1	—	—	—
" 8 u. m. "	318	8	10	34	76	82	68	30	6	3	1
Insgesamt	36 580	24 938	6 387	3 336	1 336	419	123	31	6	3	1
Haushaltungsvorstände insgesamt											
Haushaltungen mit 1 Person	—	—	—	—	—	—	—	—	—	—	—
" 2 Personen	24 748	24 473	275	—	—	—	—	—	—	—	—
" 3 "	22 561	18 208	4 233	120	—	—	—	—	—	—	—
" 4 "	18 992	8 110	8 637	2 204	41	—	—	—	—	—	—
" 5 "	14 073	2 881	4 546	5 702	931	13	—	—	—	—	—
" 6 "	8 115	806	1 822	2 831	2 381	273	2	—	—	—	—
" 7 "	3 839	229	552	1 021	1 160	795	81	1	—	—	—
" 8 u. m. "	2 903	73	191	438	678	745	518	171	71	15	3
Insgesamt	95 231	54 780	20 256	12 316	5 191	1 826	601	172	71	15	3

noch: 4. Die Haushaltungen (ohne Anstaltshaushaltungen) im Bundesgebiet nach ihrer Größe, dem Geschlecht des Haushaltsvorstandes und der Zahl der Kinder unter 15 Jahren

noch: a) Haushaltungen der gesamten Bevölkerung

Haushaltungsgröße	Haushaltungen									
	insgesamt	mit Kindern unter 15 Jahren								
		0	1	2	3	4	5	6	7	8 und mehr

Haushaltungen des Typs C

Männliche Haushaltsvorstände

Haushaltungen										
mit 1 Person	—	—	—	—	—	—	—	—	—	—
" 2 Personen	—	—	—	—	—	—	—	—	—	—
" 3 "	122 619	114 010	8 609	—	—	—	—	—	—	—
" 4 "	135 612	87 867	44 117	3 628	—	—	—	—	—	—
" 5 "	141 836	58 795	38 695	42 838	1 508	—	—	—	—	—
" 6 "	113 772	31 961	30 600	28 650	22 069	492	—	—	—	—
" 7 "	76 257	15 783	17 453	20 493	14 086	8 299	143	—	—	—
" 8 u. m. "	103 398	14 356	16 246	23 120	21 361	14 649	8 534	3 306	1 186	445
Insgesamt	693 494	322 772	155 720	118 729	59 024	23 440	8 677	3 306	1 186	445

Weibliche Haushaltsvorstände

Haushaltungen										
mit 1 Person	—	—	—	—	—	—	—	—	—	—
" 2 Personen	—	—	—	—	—	—	—	—	—	—
" 3 "	28 786	21 158	7 628	—	—	—	—	—	—	—
" 4 "	25 202	13 646	6 348	5 208	—	—	—	—	—	—
" 5 "	18 528	7 044	5 503	3 656	2 325	—	—	—	—	—
" 6 "	11 817	3 534	2 993	2 999	1 491	800	—	—	—	—
" 7 "	6 743	1 772	1 468	1 658	1 126	510	209	—	—	—
" 8 u. m. "	7 086	1 537	1 235	1 549	1 303	796	384	204	50	22
Insgesamt	98 162	48 691	25 175	15 070	6 245	2 106	593	204	50	22

Haushaltungsvorstände insgesamt

Haushaltungen										
mit 1 Person	—	—	—	—	—	—	—	—	—	—
" 2 Personen	—	—	—	—	—	—	—	—	—	—
" 3 "	151 405	135 168	16 237	—	—	—	—	—	—	—
" 4 "	160 814	101 513	50 465	8 836	—	—	—	—	—	—
" 5 "	160 364	65 839	44 198	46 494	3 833	—	—	—	—	—
" 6 "	125 589	35 495	33 593	31 649	23 560	1 292	—	—	—	—
" 7 "	83 000	17 555	18 921	22 151	15 212	8 809	352	—	—	—
" 8 u. m. "	110 484	15 893	17 481	24 669	22 664	15 445	8 918	3 510	1 236	467
Insgesamt	791 656	371 463	180 895	133 799	65 269	25 546	9 270	3 510	1 236	467

Haushaltungen des Typs D

Männliche Haushaltsvorstände

Haushaltungen										
mit 1 Person	—	—	—	—	—	—	—	—	—	—
" 2 Personen	46 591	46 591	—	—	—	—	—	—	—	—
" 3 "	8 354	8 354	—	—	—	—	—	—	—	—
" 4 "	3 034	3 034	—	—	—	—	—	—	—	—
" 5 "	1 123	1 123	—	—	—	—	—	—	—	—
" 6 "	539	539	—	—	—	—	—	—	—	—
" 7 "	292	292	—	—	—	—	—	—	—	—
" 8 u. m. "	394	394	—	—	—	—	—	—	—	—
Insgesamt	60 327	60 327	—	—	—	—	—	—	—	—

Weibliche Haushaltsvorstände

Haushaltungen										
mit 1 Person	—	—	—	—	—	—	—	—	—	—
" 2 Personen	40 617	40 617	—	—	—	—	—	—	—	—
" 3 "	5 172	5 172	—	—	—	—	—	—	—	—
" 4 "	1 821	1 821	—	—	—	—	—	—	—	—
" 5 "	807	807	—	—	—	—	—	—	—	—
" 6 "	371	371	—	—	—	—	—	—	—	—
" 7 "	259	259	—	—	—	—	—	—	—	—
" 8 u. m. "	290	290	—	—	—	—	—	—	—	—
Insgesamt	49 337	49 337	—	—	—	—	—	—	—	—

Haushaltungsvorstände insgesamt

Haushaltungen										
mit 1 Person	—	—	—	—	—	—	—	—	—	—
" 2 Personen	87 208	87 208	—	—	—	—	—	—	—	—
" 3 "	13 526	13 526	—	—	—	—	—	—	—	—
" 4 "	4 855	4 855	—	—	—	—	—	—	—	—
" 5 "	1 930	1 930	—	—	—	—	—	—	—	—
" 6 "	910	910	—	—	—	—	—	—	—	—
" 7 "	551	551	—	—	—	—	—	—	—	—
" 8 u. m. "	684	684	—	—	—	—	—	—	—	—
Insgesamt	109 664	109 664	—	—	—	—	—	—	—	—

noch: 4. Die Haushaltungen (ohne Anstaltshaushaltungen) im Bundesgebiet nach ihrer Größe, dem Geschlecht des Haushaltungsvorstandes und der Zahl der Kinder unter 15 Jahren

noch: b) Haushaltungen mit heimatvertriebenem Haushaltungsvorstand

Haushaltungsgröße	Haushaltungen										
	insgesamt	mit Kindern unter 15 Jahren									
		0	1	2	3	4	5	6	7	8	9 und mehr

Haushaltungen des Typs C

Männliche Haushaltungsvorstände

Haushaltungen											
mit 1 Person	—	—	—	—	—	—	—	—	—	—	—
" 2 Personen	—	—	—	—	—	—	—	—	—	—	—
" 3 "	8 477	7 466	1 011	—	—	—	—	—	—	—	—
" 4 "	7 579	3 675	3 338	566	—	—	—	—	—	—	—
" 5 "	6 528	1 575	1 749	2 915	289	—	—	—	—	—	—
" 6 "	4 506	603	932	1 285	1 602	84	—	—	—	—	—
" 7 "	2 530	223	407	593	673	608	26	—	—	—	—
" 8 u. m.	2 671	187	294	507	601	501	373	148	42	13	5
Insgesamt	32 291	13 729	7 731	5 866	3 165	1 193	399	148	42	13	5

Weibliche Haushaltungsvorstände

Haushaltungen											
mit 1 Person	—	—	—	—	—	—	—	—	—	—	—
" 2 Personen	—	—	—	—	—	—	—	—	—	—	—
" 3 "	2 457	1 483	974	—	—	—	—	—	—	—	—
" 4 "	1 637	510	478	649	—	—	—	—	—	—	—
" 5 "	955	163	201	265	326	—	—	—	—	—	—
" 6 "	498	44	61	129	133	131	—	—	—	—	—
" 7 "	226	21	23	34	62	50	36	—	—	—	—
" 8 u. m.	180	16	11	27	28	34	25	31	6	1	1
Insgesamt	5 953	2 237	1 748	1 104	549	215	61	31	6	1	1

Haushaltungsvorstände insgesamt

Haushaltungen											
mit 1 Person	—	—	—	—	—	—	—	—	—	—	—
" 2 Personen	—	—	—	—	—	—	—	—	—	—	—
" 3 "	10 934	8 949	1 985	—	—	—	—	—	—	—	—
" 4 "	9 216	4 185	3 816	1 215	—	—	—	—	—	—	—
" 5 "	7 483	1 738	1 950	3 180	615	—	—	—	—	—	—
" 6 "	5 004	647	993	1 414	1 735	215	—	—	—	—	—
" 7 "	2 756	244	430	627	735	658	62	—	—	—	—
" 8 u. m.	2 851	203	305	534	629	535	398	179	48	14	6
Insgesamt	38 244	15 966	9 479	6 970	3 714	1 408	460	179	48	14	6

Haushaltungen des Typs D

Männliche Haushaltungsvorstände

Haushaltungen											
mit 1 Person	—	—	—	—	—	—	—	—	—	—	—
" 2 Personen	5 763	5 763	—	—	—	—	—	—	—	—	—
" 3 "	1 310	1 310	—	—	—	—	—	—	—	—	—
" 4 "	488	488	—	—	—	—	—	—	—	—	—
" 5 "	176	176	—	—	—	—	—	—	—	—	—
" 6 "	85	85	—	—	—	—	—	—	—	—	—
" 7 "	46	46	—	—	—	—	—	—	—	—	—
" 8 u. m.	69	69	—	—	—	—	—	—	—	—	—
Insgesamt	7 937	7 937	—	—	—	—	—	—	—	—	—

Weibliche Haushaltungsvorstände

Haushaltungen											
mit 1 Person	—	—	—	—	—	—	—	—	—	—	—
" 2 Personen	4 473	4 473	—	—	—	—	—	—	—	—	—
" 3 "	433	433	—	—	—	—	—	—	—	—	—
" 4 "	126	126	—	—	—	—	—	—	—	—	—
" 5 "	51	51	—	—	—	—	—	—	—	—	—
" 6 "	21	21	—	—	—	—	—	—	—	—	—
" 7 "	20	20	—	—	—	—	—	—	—	—	—
" 8 u. m.	19	19	—	—	—	—	—	—	—	—	—
Insgesamt	5 143	5 143	—	—	—	—	—	—	—	—	—

Haushaltungsvorstände insgesamt

Haushaltungen											
mit 1 Person	—	—	—	—	—	—	—	—	—	—	—
" 2 Personen	10 236	10 236	—	—	—	—	—	—	—	—	—
" 3 "	1 743	1 743	—	—	—	—	—	—	—	—	—
" 4 "	614	614	—	—	—	—	—	—	—	—	—
" 5 "	227	227	—	—	—	—	—	—	—	—	—
" 6 "	106	106	—	—	—	—	—	—	—	—	—
" 7 "	66	66	—	—	—	—	—	—	—	—	—
" 8 u. m.	88	88	—	—	—	—	—	—	—	—	—
Insgesamt	13 080	13 080	—	—	—	—	—	—	—	—	—

**5. Die Haushaltungen (ohne Anstaltshaushaltungen) im Bundesgebiet, in den Ländern sowie in West-Berlin
nach der Größe und verschiedenen Gliederungsmerkmalen**

**(Haushaltungstyp, Zahl der Kinder unter 15 Jahren sowie Geschlecht, Alter, Familienstand, Bevölkerungsgruppe,
Stellung im Beruf, Berufsabteilung des Haushaltungsvorstandes)**

a) Haushaltungen der gesamten Bevölkerung

Gliederungsmerkmale der Haushaltungen	Haushaltungen											
	insgesamt		mit Personen									
			1	2	3	4	5	6	7	8 und mehr		
	Anzahl	Personen	Anzahl									Personen
Bundesgebiet												
Haushaltungstyp												
Typ A	13 928 805	40 108 041	2 849 448	3 586 254	3 282 454	2 284 523	1 093 844	474 953	200 786	156 543	1 376 191	
" B	541 075	2 169 796	—	133 942	122 530	98 364	79 558	51 838	28 600	26 243	231 848	
" C	791 656	4 251 040	—	—	151 405	160 814	160 364	125 589	83 000	110 484	1 017 215	
" D	109 664	260 029	—	87 208	13 526	4 855	1 930	910	551	684	6 648	
Zahl der Kinder unter 15 Jahren												
0 Kinder	8 997 474	.	2 849 448	3 443 026	1 613 187	695 807	250 340	88 786	32 457	24 423	.	
1 Kind	3 393 318	.	—	364 378	1 759 843	707 302	343 727	137 326	50 701	30 041	.	
2 Kinder	1 934 906	.	—	—	196 885	1 081 224	361 589	172 736	73 587	48 885	.	
3 "	696 005	.	—	—	—	64 223	362 243	141 836	70 790	56 913	.	
4 "	230 049	.	—	—	—	—	17 797	108 135	51 504	52 613	.	
5 "	77 060	.	—	—	—	—	—	4 471	32 794	39 795	.	
6 "	27 490	.	—	—	—	—	—	—	1 104	26 386	.	
7 "	9 928	.	—	—	—	—	—	—	—	9 928	.	
8 "	3 449	.	—	—	—	—	—	—	—	3 449	.	
9 und mehr Kinder	1 521	.	—	—	—	—	—	—	—	1 521	.	
Geschlecht des Haushalts- vorstandes												
männlich	11 540 096	.	1 125 995	2 827 024	2 977 465	2 252 212	1 199 820	594 429	288 055	275 096	.	
weiblich	3 831 104	.	1 723 453	980 380	592 450	296 344	135 876	58 861	24 882	18 858	.	
Alter des Haushalts- vorstandes												
unter 20 Jahre	49 804	68 104	38 670	5 680	3 886	1 424	144	—	—	—	—	
20 bis " 21 "	45 920	72 146	30 581	6 409	7 140	1 623	167	—	—	—	—	
21 " " 25 "	462 082	954 726	197 386	98 460	120 821	34 495	7 652	2 051	716	501	4 399	
25 " " 30 "	1 044 261	2 673 465	252 498	251 762	331 939	147 859	41 984	11 960	3 715	2 544	22 505	
30 " " 35 "	1 031 307	3 098 275	160 271	210 057	319 902	217 033	80 721	27 649	9 601	6 073	53 346	
35 " " 40 "	1 759 872	6 029 292	204 344	285 558	473 678	427 993	210 592	89 978	38 042	29 687	261 704	
40 " " 45 "	2 009 142	7 397 554	212 362	300 837	475 918	473 126	276 204	138 937	67 542	64 216	575 824	
45 " " 50 "	2 025 889	7 378 061	224 645	354 932	471 630	428 271	260 280	139 980	71 375	74 776	674 673	
50 " " 55 "	1 729 647	5 667 303	239 623	421 976	413 779	299 021	171 271	90 724	46 412	46 841	420 724	
55 " " 60 "	1 411 806	4 148 876	249 110	430 715	320 025	195 330	107 219	55 662	27 729	26 016	232 771	
60 " " 65 "	1 269 773	3 419 964	271 627	448 412	253 676	139 884	77 788	40 806	19 702	17 878	159 259	
65 " " 70 "	1 067 833	2 652 684	273 460	415 052	179 987	92 366	52 073	28 357	14 164	12 374	110 040	
70 Jahre und darüber	1 463 864	3 228 456	494 871	577 554	197 534	90 131	49 601	27 186	13 939	13 048	116 657	
Familienstand des Haushal- tungsvorstandes												
ledig	1 578 524	2 235 735	1 183 461	243 694	90 165	35 284	13 924	6 258	2 994	2 744	25 129	
verheiratet insgesamt	10 690 571	37 806 001	312 636	2 789 583	2 998 683	2 254 522	1 193 295	587 954	283 970	269 928	2 418 073	
" " zusammenlebend	9 914 318	36 072 088	—	2 599 190	2 853 563	2 181 141	1 161 075	574 537	278 510	266 302	2 386 288	
" " nicht zusammen- lebend	776 253	1 733 913	312 636	190 393	145 120	73 381	32 220	13 417	5 460	3 626	31 785	
verwitwet	2 659 293	5 928 657	1 116 944	668 169	422 532	233 149	118 536	55 185	24 529	20 249	179 690	
geschieden	442 812	818 513	236 407	105 958	58 535	25 601	9 941	3 893	1 444	1 033	9 010	
Bevölkerungsgruppe, Stellung im Beruf, Berufsabteilung des Haushaltungsvorstandes												
Erwerbspersonen												
Selbständige	2 944 131	.	205 722	516 948	617 250	592 430	428 316	267 677	150 626	165 162	.	
Mithelfende Familienangeh.	38 479	.	4 187	10 995	11 951	6 898	2 606	1 037	434	371	.	
Beamte	777 531	.	101 714	169 599	208 535	163 161	78 461	32 864	13 361	9 836	.	
Angestellte	1 895 145	.	418 986	447 590	483 062	331 547	135 661	49 152	17 594	11 553	.	
Arbeiter	5 601 349	.	824 874	1 229 754	1 519 329	1 091 843	522 485	229 362	100 532	83 170	.	
insgesamt	11 256 635	.	1 555 483	2 374 886	2 840 127	2 185 879	1 167 529	580 092	282 547	270 092	.	
davon												
in Berufsabteilung 1: Berufe des Pflanzenbaues und der Tierwirtschaft	1 587 031	.	74 047	199 392	283 194	318 947	272 534	190 777	114 589	133 551	.	
in Berufsabteilung 2 bis 9: Übrige Berufe	9 669 604	.	1 481 436	2 175 494	2 556 933	1 866 932	894 995	389 315	167 958	136 541	.	
Selbständige Berufslose	3 978 473	.	1 273 539	1 389 927	691 248	342 484	159 597	69 721	29 030	22 927	.	
Angehörige ohne Hauptberuf	136 092	.	20 426	42 591	38 540	20 193	8 570	3 477	1 360	935	.	
Haushaltungen insgesamt												
	15 371 200	46 788 906	2 849 448	3 807 404	3 569 915	2 548 556	1 335 696	653 290	312 937	293 954	2 631 902	

noch: 5. Die Haushaltungen (ohne Anstaltshaushaltungen) im Bundesgebiet, in den Ländern sowie in West - Berlin nach der Größe und verschiedenen Gliederungsmerkmalen

(Haushaltungstyp, Zahl der Kinder unter 15 Jahren sowie Geschlecht, Alter, Familienstand, Bevölkerungsgruppe Stellung im Beruf, Berufsabteilung des Haushaltungsvorstandes)

b) Haushaltungen mit heimatvertriebenem Haushaltungsvorstand

Gliederungsmerkmale der Haushaltungen	Haushaltungen										
	insgesamt		mit . . . Personen								
			1	2	3	4	5	6	7	8 und mehr	
	Anzahl	Personen	Anzahl								Personen
Bundesgebiet											
Haushaltungstyp											
Typ A	2 423 477	6 706 290	589 619	600 516	548 416	374 721	180 271	76 855	31 157	21 922	190 923
" B	95 231	364 326	—	24 748	22 561	18 992	14 073	8 115	3 839	2 903	25 251
" C	38 244	182 214	—	—	10 934	9 216	7 483	5 004	2 756	2 851	25 817
" D	13 080	31 255	—	10 236	1 743	614	227	106	66	88	865
Zahl der Kinder unter 15 Jahren											
0 Kinder	1 473 615	.	589 619	554 694	222 518	78 910	20 890	5 004	1 172	808	.
1 Kind	567 474	.	—	80 806	313 863	113 186	42 496	12 559	3 380	1 184	.
2 Kinder	335 572	.	—	—	47 273	193 662	62 570	22 436	6 855	2 776	.
3 "	129 189	.	—	—	—	17 785	70 669	26 269	9 673	4 793	.
4 "	43 357	.	—	—	—	—	5 429	22 386	9 491	6 051	.
5 "	14 116	.	—	—	—	—	—	1 426	6 930	5 760	.
6 "	4 698	.	—	—	—	—	—	—	317	4 381	.
7 "	1 437	.	—	—	—	—	—	—	—	1 437	.
8 "	418	.	—	—	—	—	—	—	—	418	.
9 und mehr Kinder	156	.	—	—	—	—	—	—	—	156	.
Geschlecht des Haushaltungs- vorstandes											
männlich	1 850 508	.	293 049	442 210	459 119	341 120	175 560	79 882	34 049	25 519	.
weiblich	719 524	.	296 570	193 290	124 535	62 423	26 494	10 198	3 769	2 245	.
Alter des Haushaltungs- vorstandes											
unter 20 Jahre	12 808	16 557	10 434	1 301	788	268	17	—	—	—	—
20 bis " 21 "	11 306	16 105	8 490	1 228	1 236	309	43	—	—	—	—
21 " " 25 "	123 202	232 686	64 574	22 117	25 759	8 251	1 808	454	153	86	762
25 " " 30 "	262 733	632 791	83 301	57 686	72 545	34 886	10 542	2 763	696	314	2 779
30 " " 35 "	221 434	640 069	44 889	42 814	63 555	44 322	17 383	5 863	1 795	813	6 941
35 " " 40 "	333 899	1 103 092	52 467	52 565	83 847	76 495	40 475	17 287	6 665	4 098	35 222
40 " " 45 "	347 786	1 213 680	52 461	53 618	76 603	76 010	47 023	23 481	10 527	8 063	70 444
45 " " 50 "	323 855	1 088 800	50 790	62 091	72 694	63 325	38 387	19 679	9 158	7 731	68 331
50 " " 55 "	270 927	801 089	49 405	73 751	63 511	42 780	22 178	10 517	4 853	3 932	34 566
55 " " 60 "	213 593	556 405	46 942	72 662	47 890	25 467	11 758	5 107	2 163	1 604	14 028
60 " " 65 "	174 134	408 399	44 841	68 950	33 951	15 494	6 504	2 643	1 055	696	6 066
65 " " 70 "	128 077	277 616	36 137	56 953	20 984	8 598	3 373	1 316	449	267	2 325
70 Jahre und darüber	146 278	296 796	44 888	69 764	20 291	7 338	2 563	970	304	160	1 392
Familienstand des Haushal- tungsvorstandes											
ledig	361 564	467 628	289 887	48 744	15 503	5 062	1 464	526	227	151	1 431
verheiratet insgesamt	1 720 933	5 769 065	98 745	455 092	484 670	356 186	182 685	82 520	35 018	26 017	227 711
" " zusammenlebend	1 488 433	5 254 723	—	403 501	441 938	333 191	172 554	78 551	33 533	25 165	220 336
" " nicht zusammen- lebend	232 500	514 342	98 745	51 591	42 732	22 995	10 131	3 969	1 485	852	7 375
verwitwet	415 243	911 321	162 680	115 147	73 622	37 609	16 125	6 309	2 314	1 437	12 368
geschieden	72 292	136 071	38 307	16 517	9 859	4 686	1 780	725	259	159	1 346
Bevölkerungsgruppe, Stellung im Beruf, Berufsabteilung des Haushaltungsvorstandes											
Erwerbspersonen											
Selbständige	151 175	.	21 431	31 321	35 263	30 204	17 457	8 488	3 815	3 196	.
Mithelfende Familienangeh.	1 746	.	234	465	550	810	115	45	12	15	.
Beamte	112 568	.	22 619	22 557	25 733	21 244	11 462	5 230	2 230	1 493	.
Angestellte	283 148	.	90 573	58 634	59 208	43 260	19 672	7 521	2 660	1 620	.
Arbeiter	1 235 598	.	252 393	247 168	304 136	224 173	115 042	52 738	22 777	17 171	.
Insgesamt	1 784 235	.	387 250	360 145	424 890	319 191	163 748	74 022	31 494	23 495	.
davon											
in Berufsabteilung 1: Berufe des Pflanzenbaues und der Tierwirtschaft	140 519	.	14 976	27 918	33 521	27 923	17 492	9 691	4 663	4 335	.
in Berufsabteilung 2 bis 9: Übrige Berufe	1 643 716	.	372 274	332 227	391 369	291 268	146 256	64 331	26 831	19 160	.
Selbständige Berufslose	743 841	.	196 505	262 941	146 782	77 602	35 303	14 857	5 862	3 989	.
Angehörige ohne Hauptberuf	41 956	.	5 864	12 414	11 982	6 750	3 003	1 201	462	280	.
Haushaltungen insgesamt	2 570 032	7 284 085	589 619	635 500	583 654	403 543	202 054	90 080	37 818	27 764	242 856

noch: 5. Die Haushaltungen (ohne Anstaltshaushaltungen) im Bundesgebiet, in den Ländern sowie in West-Berlin nach der Größe und verschiedenen Gliederungsmerkmalen

(Haushaltungstyp, Zahl der Kinder unter 15 Jahren sowie Geschlecht, Alter, Familienstand, Bevölkerungsgruppe, Stellung im Beruf, Berufsabteilung des Haushaltungsvorstandes)

noch: a) Haushaltungen der gesamten Bevölkerung

Gliederungsmerkmale der Haushaltungen	Haushaltungen										
	insgesamt		mit . . . Personen								
			1	2	3	4	5	6	7	8 und mehr	
	Anzahl	Personen	Anzahl								
Schleswig - Holstein											
Haushaltungstyp											
Typ A	788 979	2 185 308	180 094	215 099	172 173	121 488	58 171	24 739	9 948	7 267	63 620
" B	19 948	72 121	—	6 181	5 147	3 524	2 448	1 464	696	488	4 326
" C	50 072	278 191	—	—	8 862	9 086	9 630	8 320	5 992	8 182	75 247
" D	7 095	17 134	—	5 483	922	395	141	65	49	40	384
Zahl der Kinder unter 15 Jahren											
0 Kinder	500 960	.	180 094	200 077	77 683	28 021	9 020	3 420	1 518	1 127	.
1 Kind	177 783	.	—	26 686	92 400	34 977	14 686	5 437	2 144	1 453	.
2 Kinder	115 591	.	—	—	17 021	65 027	19 381	8 264	3 301	2 597	.
3 "	47 103	.	—	—	—	6 468	25 228	8 686	3 699	3 022	.
4 "	16 285	.	—	—	—	—	2 075	8 145	3 259	2 806	.
5 "	5 567	.	—	—	—	—	—	636	2 630	2 301	.
6 "	1 843	.	—	—	—	—	—	—	134	1 709	.
7 "	641	.	—	—	—	—	—	—	—	641	.
8 "	222	.	—	—	—	—	—	—	—	222	.
9 und mehr Kinder	99	.	—	—	—	—	—	—	—	99	.
Geschlecht des Haushalts- vorstandes											
männlich	622 215	.	67 283	166 859	149 268	115 776	61 930	30 993	15 208	14 898	.
weiblich	243 879	.	112 811	59 904	37 836	18 717	8 460	3 595	1 477	1 079	.
Alter des Haushalts- vorstandes											
unter 20 Jahre	2 063	2 626	1 695	217	113	32	6	—	—	—	—
20 bis " 21 "	1 966	3 040	1 321	272	320	50	3	—	—	—	—
21 " " 25 "	22 929	48 450	9 307	4 796	6 463	1 859	369	92	23	20	168
25 " " 30 "	59 129	155 588	13 769	13 467	18 666	9 273	2 735	753	277	189	1 663
30 " " 35 "	59 613	185 288	8 990	11 187	17 514	13 509	5 265	1 928	721	499	4 406
35 " " 40 "	101 157	360 448	11 592	14 999	24 815	25 074	13 506	6 129	2 661	2 381	21 186
40 " " 45 "	110 891	415 172	12 843	16 003	23 763	25 615	15 910	8 438	4 190	4 129	37 066
45 " " 50 "	107 471	385 859	13 735	19 469	23 939	21 521	13 539	7 461	3 797	4 010	36 245
50 " " 55 "	93 353	287 468	15 693	24 839	21 786	14 716	8 015	4 247	2 110	1 947	17 548
55 " " 60 "	79 891	215 241	17 092	26 959	17 343	9 290	4 652	2 281	1 176	1 098	9 864
60 " " 65 "	73 413	177 706	18 920	28 920	13 340	6 245	2 981	1 472	811	724	6 532
65 " " 70 "	60 597	133 644	18 457	26 056	8 783	3 644	1 759	938	461	499	4 500
70 Jahre und darüber	93 621	182 224	36 680	39 579	10 259	3 665	1 650	849	458	481	4 399
Familienstand des Haushal- tungsvorstandes											
ledig	81 485	107 428	64 764	11 388	3 305	1 142	434	225	106	121	1 143
verheiratet insgesamt	583 136	2 032 034	18 568	167 487	154 563	118 390	62 903	31 248	15 202	14 775	132 826
" " zusammenlebend	530 543	1 906 814	—	154 484	143 648	112 690	60 332	30 147	14 759	14 483	130 287
" " nicht zusammen- lebend	52 593	125 220	18 568	13 003	10 915	5 700	2 571	1 101	443	292	2 539
verwitwet	168 763	348 408	80 840	39 929	24 343	12 590	6 131	2 715	1 230	985	8 766
geschieden	32 710	64 884	15 922	7 959	4 893	2 371	922	400	147	96	842
Bevölkerungsgruppe, Stellung im Beruf, Berufsabteilung des Haushaltungsvorstandes											
Erwerbspersonen											
Selbständige	132 821	.	9 571	25 205	26 318	25 154	18 171	12 183	7 359	8 860	.
Mithelfende Familienangeh.	1 601	.	140	365	531	365	123	37	16	24	.
Beamte	42 753	.	6 169	9 432	10 468	8 792	4 517	1 994	811	570	.
Angestellte	97 469	.	22 156	22 606	22 632	17 538	7 762	2 902	1 097	776	.
Arbeiter	311 819	.	49 557	69 346	79 850	59 762	29 599	13 266	5 755	4 684	.
Insgesamt	586 463	.	87 593	126 954	139 799	111 611	60 172	30 382	15 038	14 914	.
davon											
in Berufsabteilung 1: Berufe des Pflanzenbaues und der Tierwirtschaft	97 507	.	5 757	14 989	18 838	18 369	14 437	10 246	6 553	8 318	.
in Berufsabteilung 2 bis 9: Übrige Berufe	488 956	.	81 836	111 965	120 961	93 242	45 735	20 136	8 485	6 596	.
Selbständige Berufslose	265 797	.	90 221	95 543	43 344	20 935	9 350	3 880	1 526	998	.
Angehörige ohne Hauptberuf	13 834	.	2 280	4 266	3 961	1 947	868	326	121	65	.
Haushaltungen insgesamt	866 094	2 552 754	180 094	226 763	187 104	134 493	70 390	34 588	16 685	15 977	143 577

noch: 5. Die Haushaltungen (ohne Anstaltshaushaltungen) im Bundesgebiet, in den Ländern sowie in West-Berlin nach der Größe und verschiedenen Gliederungsmerkmalen

(Haushaltungstyp, Zahl der Kinder unter 15 Jahren sowie Geschlecht, Alter, Familienstand, Bevölkerungsgruppe, Stellung im Beruf, Berufsabteilung des Haushaltungsvorstandes)

noch: b) Haushaltungen mit heimatvertriebenem Haushaltungsvorstand

Gliederungsmerkmale der Haushaltungen	Haushaltungen										
	insgesamt		mit Personen								
			1	2	3	4	5	6	7	8 und mehr	
	Anzahl	Personen	Anzahl								Personen
Schleswig - Holstein											
Haushaltungstyp											
Typ A	267 781	744 400	61 966	70 118	59 737	41 117	20 309	8 682	3 496	2 356	20 410
" B	8 989	33 132	—	2 581	2 278	1 708	1 193	671	318	240	2 087
" C	4 093	19 392	—	—	1 300	972	699	474	300	348	3 165
" D	1 350	3 247	—	1 050	171	78	25	9	9	8	80
Zahl der Kinder unter 15 Jahren											
0 Kinder	157 308	.	61 966	61 998	23 502	7 574	1 778	340	95	55	.
1 Kind	62 041	.	—	11 751	32 845	11 877	4 093	1 105	286	84	.
2 Kinder	38 619	.	—	—	7 139	21 560	6 767	2 274	617	262	.
3 "	16 020	.	—	—	—	2 864	8 604	3 034	1 045	473	.
4 "	5 518	.	—	—	—	—	984	2 789	1 128	617	.
5 "	1 877	.	—	—	—	—	—	294	894	689	.
6 "	581	.	—	—	—	—	—	—	58	523	.
7 "	184	.	—	—	—	—	—	—	—	184	.
8 "	49	.	—	—	—	—	—	—	—	49	.
9 und mehr Kinder	16	.	—	—	—	—	—	—	—	16	.
Geschlecht des Haushaltungs- vorstandes											
männlich	188 985	.	24 819	48 626	46 998	35 448	18 478	8 365	3 588	2 663	.
weiblich	93 228	.	37 147	25 123	16 488	8 427	3 748	1 471	535	289	.
Alter des Haushaltungs- vorstandes											
unter 20 Jahre	793	991	652	92	41	8	—	—	—	—	—
20 bis " 21 "	749	1 110	524	107	101	16	1	—	—	—	—
21 " " 25 "	9 131	18 107	4 230	1 842	2 242	665	120	21	9	2	18
25 " " 30 "	23 417	58 164	6 582	5 400	6 728	3 369	1 023	233	62	20	175
30 " " 35 "	22 064	65 010	3 943	4 447	6 452	4 531	1 830	605	181	75	646
35 " " 40 "	35 230	119 279	4 699	5 669	8 958	8 223	4 553	1 921	750	457	3 935
40 " " 45 "	38 576	136 646	5 302	6 035	8 396	8 694	5 279	2 735	1 215	920	8 000
45 " " 50 "	36 404	121 934	5 632	7 177	8 192	6 966	4 413	2 212	992	820	7 227
50 " " 55 "	31 749	90 911	6 402	8 751	7 378	4 782	2 430	1 122	495	389	3 398
55 " " 60 "	26 658	66 948	6 407	9 228	5 812	2 985	1 312	523	230	161	1 401
60 " " 65 "	22 468	50 645	6 231	9 066	4 228	1 833	680	250	116	64	554
65 " " 70 "	16 296	34 103	4 961	7 254	2 554	990	343	119	46	29	261
70 Jahre und darüber	18 678	36 323	6 401	8 681	2 404	813	242	95	27	15	127
Familienstand des Haushal- tungsvorstandes											
ledig	32 724	42 565	25 718	5 034	1 408	390	111	38	15	10	107
verheiratet insgesamt	183 525	615 563	8 822	51 309	50 880	37 615	19 601	8 800	3 753	2 745	23 947
" " zusammenlebend	157 241	551 848	—	44 736	45 306	34 625	18 177	8 238	3 532	2 627	22 921
" " nicht zusammen- lebend	26 284	63 715	8 822	6 573	5 574	2 990	1 424	562	221	118	1 026
verwitwet	56 478	122 864	22 936	15 078	9 779	5 104	2 225	875	304	177	1 516
geschieden	9 486	19 179	4 490	2 328	1 419	766	289	123	51	20	172
Bevölkerungsgruppe, Stellung im Beruf, Berufsabteilung des Haushaltungsvorstandes											
Erwerbspersonen											
Selbständige	14 842	.	1 926	3 172	3 469	3 021	1 692	857	365	340	.
Mithelfende Familienangeh.	121	.	17	36	39	23	3	2	—	1	.
Beamte	13 813	.	2 449	2 899	3 222	2 648	1 509	637	274	175	.
Angestellte	26 985	.	7 990	5 966	5 665	4 202	2 007	712	292	151	.
Arbeiter	124 206	.	22 312	26 369	30 608	23 126	12 026	5 579	2 387	1 799	.
Insgesamt	179 967	.	34 694	38 442	43 003	33 020	17 237	7 787	3 318	2 466	.
davon											
in Berufsabteilung 1: Berufe des Pflanzenbaues und der Tierwirtschaft	24 605	.	2 620	5 211	6 105	4 831	2 894	1 511	759	674	.
in Berufsabteilung 2 bis 9: Übrige Berufe	155 362	.	32 074	33 231	36 898	28 189	14 343	6 276	2 559	1 792	.
Selbständige Berufslose	95 695	.	26 258	33 308	18 641	9 925	4 515	1 867	731	450	.
Angehörige ohne Hauptberuf	6 551	.	1 014	1 999	1 842	930	474	182	74	36	.
Haushaltungen insgesamt	282 213	800 171	61 966	73 749	63 486	43 875	22 226	9 836	4 123	2 952	25 742

noch: 5. Die Haushaltungen (ohne Anstaltshaushaltungen) im Bundesgebiet, in den Ländern sowie in West-Berlin nach der Größe und verschiedenen Gliederungsmerkmalen

(Haushaltungstyp, Zahl der Kinder unter 15 Jahren sowie Geschlecht, Alter, Familienstand, Bevölkerungsgruppe, Stellung im Beruf, Berufsabteilung des Haushaltungsvorstandes)

noch: a) Haushaltungen der gesamten Bevölkerung

Gliederungsmerkmale der Haushaltungen	Haushaltungen									
	insgesamt		mit Personen							
			1	2	3	4	5	6	7	8 und mehr
	Anzahl	Personen	Anzahl							
										Personen

Hamburg

Haushaltungstyp

Typ A	611 318	1 452 104	183 401	189 496	125 197	73 329	26 514	8 563	2 982	1 836	15 982
" B	12 036	38 712	—	4 667	3 458	1 912	1 171	505	196	127	1 099
" C	15 898	71 642	—	—	5 260	3 918	3 132	1 938	919	731	6 469
" D	6 198	13 574	—	5 360	639	122	49	10	8	10	88

Zahl der Kinder unter 15 Jahren

0 Kinder	450 299	.	183 401	184 814	60 437	17 026	3 481	794	227	119	.
1 Kind	113 017	.	—	14 709	67 720	21 565	6 785	1 672	398	168	.
2 Kinder	58 969	.	—	—	6 397	38 923	9 579	2 910	819	341	.
3 "	17 166	.	—	—	—	1 767	10 614	3 183	1 066	536	.
4 "	4 370	.	—	—	—	—	407	2 366	1 004	593	.
5 "	1 146	.	—	—	—	—	—	91	562	493	.
6 "	339	.	—	—	—	—	—	—	29	310	.
7 "	98	.	—	—	—	—	—	—	—	98	.
8 "	31	.	—	—	—	—	—	—	—	31	.
9 und mehr Kinder	15	.	—	—	—	—	—	—	—	15	.

Geschlecht des Haushaltungsvorstandes

männlich	467 338	.	74 334	158 888	116 323	72 637	28 578	10 226	3 810	2 542	.
weiblich	178 112	.	109 067	40 635	18 231	6 644	2 288	790	295	162	.

Alter des Haushaltungsvorstandes

unter 20 Jahre	1 889	2 301	1 598	197	73	15	6	—	—	—	—
20 bis " 21 "	2 058	2 819	1 577	240	205	33	3	—	—	—	—
21 " " 25 "	19 278	35 239	9 884	4 152	4 147	917	142	25	8	3	26
25 " " 30 "	42 153	95 679	13 775	10 666	11 803	4 688	984	185	42	10	87
30 " " 35 "	40 696	106 987	9 893	9 122	11 614	7 311	2 046	524	124	62	522
35 " " 40 "	66 129	193 824	13 274	12 938	17 289	14 414	5 556	1 729	612	317	2 713
40 " " 45 "	77 990	236 781	15 201	15 697	18 530	16 152	7 638	2 912	1 098	762	6 640
45 " " 50 "	81 525	236 652	16 508	20 065	19 174	14 374	6 701	2 804	1 127	772	6 778
50 " " 55 "	73 103	185 598	17 523	23 872	16 649	8 948	3 734	1 422	555	400	3 505
55 " " 60 "	64 378	146 180	17 621	25 233	13 034	5 428	1 929	671	273	189	1 697
60 " " 65 "	60 240	124 848	18 446	26 754	9 858	3 544	1 056	364	125	93	805
65 " " 70 "	49 513	94 452	17 810	22 835	6 092	1 835	580	208	87	66	599
70 Jahre und darüber	66 498	114 672	30 291	27 752	6 086	1 622	491	172	54	30	266

Familienstand des Haushaltungsvorstandes

ledig	86 210	103 804	72 684	10 483	2 326	516	133	45	16	7	65
verheiratet insgesamt	405 595	1 217 827	17 151	154 508	116 340	72 606	28 496	10 185	3 769	2 540	22 243
" " zusammenlebend	376 324	1 167 565	—	148 102	112 673	71 268	28 036	10 025	3 718	2 502	21 914
" " nicht zusammenlebend	29 271	50 262	17 151	6 406	3 667	1 338	460	160	51	38	329
verwitwet	110 276	181 978	67 395	24 743	11 340	4 318	1 586	555	226	113	963
geschieden	43 369	72 423	26 171	9 789	4 548	1 841	651	231	94	44	367

Bevölkerungsgruppe, Stellung im Beruf, Berufsabteilung des Haushaltungsvorstandes

Erwerbspersonen

Selbständige	82 635	.	13 069	26 857	19 228	13 061	6 012	2 613	1 019	776	.
Mithelfende Familienangeh.	682	.	130	212	201	88	34	10	6	1	.
Beamte	34 084	.	5 314	9 569	8 971	6 251	2 524	904	338	213	.
Angestellte	129 134	.	36 297	36 339	29 217	18 014	6 408	1 981	588	290	.
Arbeiter	244 573	.	60 080	70 386	58 119	34 991	13 334	4 625	1 814	1 224	.
Insgesamt	491 108	.	114 890	143 363	115 736	72 405	28 312	10 133	3 765	2 504	.

davon

in Berufsabteilung 1: Berufe des Pflanzenbaues und der Tierwirtschaft	9 430	.	1 327	2 179	1 914	1 635	1 031	611	360	373	.
in Berufsabteilung 2 bis 9: Übrige Berufe	481 678	.	113 563	141 184	113 822	70 770	27 281	9 522	3 405	2 131	.

Selbständige Berufslose

152 504	.	68 058	55 524	18 348	6 704	2 488	855	336	191	.
---------	---	--------	--------	--------	-------	-------	-----	-----	-----	---

Angehörige ohne Hauptberuf

1 838	.	453	636	470	172	66	28	4	9	.
-------	---	-----	-----	-----	-----	----	----	---	---	---

Haushaltungen insgesamt	645 450	1 576 032	183 401	199 523	134 554	79 281	30 866	11 016	4 105	2 704	23 638
-------------------------	---------	-----------	---------	---------	---------	--------	--------	--------	-------	-------	--------

noch: 5. Die Haushaltungen (ohne Anstaltshaushaltungen) im Bundesgebiet, in den Ländern sowie in West-Berlin nach der Größe und verschiedenen Gliederungsmerkmalen

(Haushaltungstyp, Zahl der Kinder unter 15 Jahren sowie Geschlecht, Alter, Familienstand, Bevölkerungsgruppe, Stellung im Beruf, Berufsabteilung des Haushaltungsvorstandes)

noch: b) Haushaltungen mit heimatvertriebenem Haushaltungsvorstand

Gliederungsmerkmale der Haushaltungen	Haushaltungen										
	insgesamt		mit Personen								
			1	2	3	4	5	6	7	8 und mehr	
	Anzahl	Personen	Anzahl								
Hamburg											
Haushaltungstyp											
Typ A	43 532	95 722	18 283	9 725	8 300	4 618	1 678	580	177	171	1 508
" B	998	3 433	—	359	237	183	124	52	20	23	200
" C	638	2 935	—	—	185	160	131	92	37	33	274
" D	378	834	—	321	42	9	6	—	—	—	—
Zahl der Kinder unter 15 Jahren											
0 Kinder	31 133	.	18 283	9 377	2 514	756	157	30	9	7	.
1 Kind	8 558	.	—	1 028	5 898	1 168	345	96	11	12	.
2 Kinder	4 142	.	—	—	352	2 952	610	169	38	21	.
3 "	1 228	.	—	—	—	94	800	231	62	41	.
4 "	343	.	—	—	—	—	27	196	68	52	.
5 "	100	.	—	—	—	—	—	2	46	52	.
6 "	25	.	—	—	—	—	—	—	—	25	.
7 "	16	.	—	—	—	—	—	—	—	16	.
8 "	—	—	—	—	—	—	—	—	—	—	—
9 und mehr Kinder	1	.	—	—	—	—	—	—	—	1	.
Geschlecht des Haushaltungs- vorstandes											
männlich	34 774	.	11 014	8 260	7 886	4 652	1 841	690	230	201	.
weiblich	10 772	.	7 269	2 145	878	318	98	34	4	26	.
Alter des Haushaltungs- vorstandes											
unter 20 Jahre	291	312	275	12	3	1	—	—	—	—	—
20 bis " 21 "	362	434	321	19	15	5	2	—	—	—	—
21 " " 25 "	4 004	6 211	2 690	615	533	146	13	6	1	—	—
25 " " 30 "	7 591	14 997	3 588	1 601	1 620	591	165	24	2	—	—
30 " " 35 "	5 306	12 336	1 916	1 096	1 314	728	172	60	11	9	77
35 " " 40 "	6 132	15 847	1 994	1 125	1 402	999	395	138	50	29	248
40 " " 45 "	5 584	15 198	1 856	952	1 063	892	482	197	80	62	529
45 " " 50 "	5 172	13 467	1 718	1 140	952	715	373	160	47	67	599
50 " " 55 "	3 963	9 425	1 329	1 124	760	430	187	77	19	37	318
55 " " 60 "	2 980	6 655	1 003	1 015	530	262	95	44	19	12	112
60 " " 65 "	2 021	4 189	684	802	341	134	38	12	5	5	45
65 " " 70 "	1 136	2 126	460	470	138	48	12	4	—	4	36
70 Jahre und darüber	1 004	1 727	449	434	93	19	5	2	—	2	18
Familienstand des Haushal- tungsvorstandes											
ledig	11 745	13 198	10 592	920	181	41	7	4	—	—	—
verheiratet insgesamt	27 381	79 189	3 699	8 091	7 942	4 679	1 842	693	228	207	1 802
" " zusammenlebend	22 560	72 517	—	7 438	7 635	4 573	1 807	680	228	199	1 733
" " nicht zusammen- lebend	4 821	6 672	3 699	653	307	106	35	13	—	8	69
verwitwet	4 031	6 893	2 345	956	472	162	54	22	5	15	135
geschieden	2 389	3 644	1 647	438	169	88	36	5	1	5	45
Bevölkerungsgruppe, Stellung im Beruf, Berufsabteilung des Haushaltungsvorstandes											
Erwerbspersonen											
Selbständige	3 257	.	727	812	719	614	226	107	29	23	.
Mithelfende Familienangeh.	25	.	5	8	8	3	1	—	—	—	.
Beamte	3 359	.	1 095	764	723	457	183	83	26	28	.
Angestellte	10 949	.	4 799	2 348	1 924	1 161	477	160	44	36	.
Arbeiter	23 010	.	9 396	4 890	4 671	2 534	946	340	129	104	.
Insgesamt	40 600	.	16 022	8 822	8 045	4 769	1 833	690	228	191	.
davon											
in Berufsabteilung 1: Berufe des Pflanzenbaues und der Tierwirtschaft	693	.	213	143	144	107	48	21	3	14	.
in Berufsabteilung 2 bis 9: Übrige Berufe	39 907	.	15 809	8 679	7 901	4 662	1 785	669	225	177	.
Selbständige Berufslose	4 691	.	2 210	1 502	651	164	93	31	6	34	.
Angehörige ohne Hauptberuf	255	.	51	81	68	37	13	3	—	2	.
Haushaltungen insgesamt	45 546	102 924	18 283	10 405	8 764	4 970	1 939	724	234	227	1 982

*

noch: 5. Die Haushaltungen (ohne Anstaltshaushaltungen) im Bundesgebiet, in den Ländern sowie in West-Berlin nach der Größe und verschiedenen Gliederungsmerkmalen

(Haushaltungstyp, Zahl der Kinder unter 15 Jahren sowie Geschlecht, Alter, Familienstand, Bevölkerungsgruppe, Stellung im Beruf, Berufsabteilung des Haushaltungsvorstandes)

noch: a) Haushaltungen der gesamten Bevölkerung

Gliederungsmerkmale der Haushaltungen	Haushaltungen										
	insgesamt		mit . . . Personen								
			1	2	3	4	5	6	7	8 und mehr	
	Anzahl	Personen	Anzahl								Personen

Niedersachsen

Haushaltungstyp

Typ A	1 870 448	5 477 818	369 740	473 999	437 339	314 020	154 248	68 380	29 407	23 315	204 614
" B	69 505	282 255	—	16 624	15 681	12 651	10 379	6 803	3 669	3 698	32 964
" C	155 756	879 627	—	—	23 924	28 563	30 648	26 540	19 143	26 938	247 122
" D	19 198	46 866	—	14 542	2 695	1 063	466	205	105	122	1 150

Zahl der Kinder unter 15 Jahren

0 Kinder	1 171 675	.	369 740	447 568	206 006	88 776	34 509	14 241	6 103	4 732	.
1 Kind	478 255	.	—	57 597	238 819	97 740	48 213	20 702	8 840	6 344	.
2 Kinder	294 235	.	—	—	34 814	157 098	53 612	26 318	12 282	10 111	.
3 "	111 469	.	—	—	—	12 683	55 634	21 957	11 036	10 159	.
4 "	38 324	.	—	—	—	—	3 773	17 788	8 225	8 538	.
5 "	13 288	.	—	—	—	—	—	922	5 586	6 780	.
6 "	4 897	.	—	—	—	—	—	—	252	4 645	.
7 "	1 857	.	—	—	—	—	—	—	—	1 857	.
8 "	637	.	—	—	—	—	—	—	—	637	.
9 und mehr Kinder	270	.	—	—	—	—	—	—	—	270	.

Geschlecht des Haushaltungs- vorstandes

männlich	1 580 400	.	148 002	366 889	390 452	309 924	174 036	92 304	48 064	50 729	.
weiblich	534 507	.	221 738	138 276	89 187	46 373	21 705	9 624	4 260	3 344	.

Alter des Haushaltungs- vorstandes

unter 20 Jahre	5 482	7 615	4 197	653	447	154	31	—	—	—	—
20 bis " 21 "	5 260	8 611	3 317	771	960	188	24	—	—	—	—
21 " " 25 "	63 425	137 678	24 944	12 738	18 381	5 587	1 233	333	133	76	673
25 " " 30 "	148 622	394 986	33 845	33 387	47 824	23 094	6 945	2 122	760	645	5 742
30 " " 35 "	147 515	461 600	20 909	27 881	44 789	32 880	13 037	4 809	1 856	1 354	12 011
35 " " 40 "	255 598	916 351	26 925	37 447	65 320	63 766	33 713	15 422	6 920	6 085	53 971
40 " " 45 "	280 470	1 074 814	28 081	38 514	62 125	66 000	40 995	21 994	11 251	11 510	103 634
45 " " 50 "	276 111	1 040 644	29 609	45 394	61 714	57 770	36 627	20 832	11 163	13 002	117 757
50 " " 55 "	236 729	796 296	31 995	56 059	55 665	40 449	23 879	13 201	7 415	8 066	72 886
55 " " 60 "	193 738	580 074	33 645	59 063	43 216	25 789	14 649	8 354	4 419	4 603	41 197
60 " " 65 "	170 378	468 873	36 131	60 326	32 603	18 077	10 558	6 077	3 270	3 336	29 831
65 " " 70 "	136 662	350 730	33 949	53 727	21 715	11 126	6 908	4 261	2 451	2 525	22 415
70 Jahre und darüber	194 917	448 294	62 193	79 205	24 880	11 417	7 142	4 523	2 686	2 871	25 733

Familienstand des Haushal- tungsvorstandes

ledig	196 764	283 098	146 931	30 208	10 885	4 588	2 114	1 025	545	468	4 209
verheiratet insgesamt	1 497 408	5 449 730	48 421	370 387	401 548	314 112	174 274	91 645	47 376	49 645	446 571
" " zusammenlebend	1 364 136	5 134 606	—	337 871	374 553	299 917	167 914	88 834	46 202	48 845	439 549
" " nicht zusammen- lebend	133 272	315 124	48 421	32 516	26 995	14 195	6 360	2 811	1 174	800	7 022
verwitwet	364 910	843 658	147 388	90 586	58 789	33 721	17 820	8 615	4 172	3 819	33 853
geschieden	55 825	110 080	27 000	13 984	8 417	3 876	1 533	643	231	141	1 217

Bevölkerungsgruppe, Stellung im Beruf, Berufsabteilung des Haushaltungsvorstandes

Erwerbspersonen

Selbständige	388 413	.	20 767	55 610	70 930	75 091	60 788	42 890	27 403	34 934	.
Mithelfende Familienangeh.	4 354	.	355	1 108	1 358	897	354	153	69	60	.
Beamte	111 667	.	14 857	23 208	28 851	23 640	11 839	5 288	2 332	1 652	.
Angestellte	237 741	.	51 002	53 082	59 706	44 073	18 665	6 900	2 632	1 681	.
Arbeiter	760 994	.	106 417	155 101	204 922	154 890	77 316	35 057	15 070	12 221	.
Insgesamt	1 503 169	.	193 398	288 109	365 767	298 591	168 962	90 288	47 506	50 548	.

davon

in Berufsabteilung 1: Berufe des Pflanzenbaues und der Tierwirtschaft	282 684	.	13 514	33 169	48 050	53 022	46 743	34 987	23 040	30 159	.
in Berufsabteilung 2 bis 9: Übrige Berufe	1 220 485	.	179 884	254 940	317 717	245 569	122 219	55 301	24 466	20 389	.
Selbständige Berufslose	584 733	.	172 548	208 828	105 858	53 522	25 096	10 928	4 568	3 385	.
Angehörige ohne Hauptberuf	27 005	.	3 794	8 228	8 014	4 184	1 683	712	250	140	.

Haushaltungen insgesamt	2 114 907	6 686 566	369 740	505 165	479 639	356 297	195 741	101 928	52 324	54 073	485 850
-------------------------	-----------	-----------	---------	---------	---------	---------	---------	---------	--------	--------	---------

noch: 5. Die Haushaltungen (ohne Anstaltshaushaltungen) im Bundesgebiet, in den Ländern sowie in West-Berlin nach der Größe und verschiedenen Gliederungsmerkmalen

(Haushaltungstyp, Zahl der Kinder unter 15 Jahren sowie Geschlecht, Alter, Familienstand, Bevölkerungsgruppe, Stellung im Beruf, Berufsabteilung des Haushaltungsvorstandes)

noch: b) Haushaltungen mit heimatvertriebenem Haushaltungsvorstand

Gliederungsmerkmale der Haushaltungen	Haushaltungen										
	insgesamt		mit Personen								
			1	2	3	4	5	6	7	8 und mehr	
	Anzahl	Personen	Anzahl								
Niedersachsen											
Haushaltungstyp											
Typ A	545 464	1 549 327	120 896	137 008	124 732	87 418	43 407	19 130	7 670	5 203	45 042
" B	22 836	87 870	—	5 965	5 308	4 397	3 397	2 107	958	704	6 095
" C	10 403	50 210	—	—	2 942	2 409	1 998	1 389	783	882	7 943
" D	3 986	9 534	—	3 117	529	187	70	31	28	24	233
Zahl der Kinder unter 15 Jahren											
0 Kinder	319 859	.	120 896	125 518	49 904	17 397	4 566	1 153	295	130	.
1 Kind	131 398	.	—	20 572	70 660	26 432	9 741	2 952	777	264	.
2 Kinder	81 594	.	—	—	12 947	45 435	15 472	5 433	1 648	659	.
3 "	32 988	.	—	—	—	5 147	17 455	6 850	2 380	1 156	.
4 "	11 454	.	—	—	—	—	1 638	5 867	2 433	1 516	.
5 "	3 700	.	—	—	—	—	—	402	1 803	1 495	.
6 "	1 192	.	—	—	—	—	—	—	103	1 089	.
7 "	350	.	—	—	—	—	—	—	—	350	.
8 "	109	.	—	—	—	—	—	—	—	109	.
9 und mehr Kinder	45	.	—	—	—	—	—	—	—	45	.
Geschlecht des Haushalts- vorstandes											
männlich	408 074	.	54 363	98 217	101 428	77 833	41 694	19 884	8 418	6 237	.
weiblich	174 615	.	66 533	47 873	32 083	16 578	7 178	2 773	1 021	576	.
Alter des Haushalts- vorstandes											
unter 20 Jahre	1 981	2 647	1 565	223	143	43	7	—	—	—	—
20 bis " 21 "	1 875	2 859	1 287	259	269	53	7	—	—	—	—
21 " " 25 "	24 028	48 885	10 994	4 490	6 037	1 955	404	99	36	13	114
25 " " 30 "	52 829	132 397	14 617	11 937	15 635	7 501	2 269	610	171	89	795
30 " " 35 "	47 898	143 346	8 244	9 345	14 036	10 076	4 140	1 411	443	203	1 733
35 " " 40 "	75 940	258 456	10 331	11 689	19 039	17 991	9 877	4 361	1 668	984	8 439
40 " " 45 "	81 623	293 301	10 714	12 393	17 682	18 297	11 769	6 136	2 652	1 980	17 342
45 " " 50 "	74 971	257 384	10 943	14 112	16 616	14 829	9 303	4 980	2 271	1 917	16 761
50 " " 55 "	63 323	189 391	11 341	17 021	14 683	10 118	5 369	2 581	1 246	964	8 434
55 " " 60 "	50 732	132 455	11 096	17 269	11 335	6 076	2 751	1 292	518	395	3 379
60 " " 65 "	41 681	97 885	10 615	16 597	8 166	3 695	1 548	648	240	172	1 490
65 " " 70 "	30 582	66 252	8 590	13 673	5 002	2 030	806	303	117	61	523
70 Jahre und darüber	35 226	71 683	10 559	17 082	4 868	1 747	622	236	77	35	303
Familienstand des Haushal- tungsvorstandes											
ledig	70 647	93 580	54 831	10 928	3 399	1 028	288	104	51	18	163
verheiratet insgesamt	393 637	1 340 131	20 452	102 697	108 818	82 187	43 763	20 679	8 683	6 358	55 413
" " zusammenlebend	338 308	1 210 185	—	89 714	97 592	76 030	40 988	19 544	8 286	6 154	53 655
" " nicht zusammen- lebend	55 329	129 946	20 452	12 983	11 226	6 157	2 775	1 135	397	204	1 758
verwitwet	103 338	232 622	38 582	28 770	18 886	10 024	4 368	1 673	640	395	3 388
geschieden	15 067	30 608	7 031	3 695	2 408	1 172	453	201	65	42	349
Bevölkerungsgruppe, Stellung im Beruf, Berufsabteilung des Haushaltungsvorstandes											
Erwerbspersonen											
Selbständige	30 171	.	3 805	5 947	6 761	6 052	3 770	2 037	963	836	.
Mithelfende Familienangeh.	314	.	38	88	89	60	26	7	3	3	.
Beamte	29 641	.	5 444	5 973	6 694	5 701	3 243	1 471	673	442	.
Angestellte	54 129	.	15 882	11 448	11 411	8 694	4 101	1 621	616	356	.
Arbeiter	272 107	.	47 561	54 517	67 836	51 749	27 586	13 248	5 499	4 111	.
Insgesamt	386 362	.	72 730	77 973	92 791	72 256	38 726	18 384	7 754	5 748	.
davon											
in Berufsabteilung 1: Berufe des Pflanzenbaues und der Tierwirtschaft	50 442	.	5 513	10 211	11 859	9 847	6 209	3 597	1 703	1 503	.
in Berufsabteilung 2 bis 9: Übrige Berufe	335 920	.	67 217	67 762	80 932	62 409	32 517	14 787	6 051	4 245	.
Selbständige Berufslose	185 447	.	46 623	64 960	37 554	20 369	9 398	3 964	1 573	1 006	.
Angehörige ohne Hauptberuf	10 880	.	1 543	3 157	3 166	1 786	748	309	112	59	.
Haushaltungen insgesamt	582 689	1 696 941	120 896	146 090	133 511	94 411	48 872	22 657	9 439	6 813	59 313

noch: 5. Die Haushaltungen (ohne Anstaltshaushaltungen) im Bundesgebiet, in den Ländern sowie in West-Berlin
nach der Größe und verschiedenen Gliederungsmerkmalen

(Haushaltungstyp, Zahl der Kinder unter 15 Jahren sowie Geschlecht, Alter, Familienstand, Bevölkerungsgruppe,
Stellung im Beruf, Berufsabteilung des Haushaltungsvorstandes)

noch; a) Haushaltungen der gesamten Bevölkerung

Gliederungsmerkmale der Haushaltungen	Haushaltungen										
	insgesamt		mit Personen								
			1	2	3	4	5	6	7	8 und mehr	
	Anzahl	Personen	Anzahl								Personen
Nordrhein - Westfalen											
Haushaltungstyp											
Typ A	3 889 834	11 280 092	717 298	1 030 125	977 902	649 162	294 678	124 469	52 974	43 226	381 168
" B	142 431	561 397	—	37 420	33 197	25 733	19 906	12 332	6 758	7 085	63 206
" C	191 265	1 022 558	—	—	39 207	39 782	37 736	28 359	18 623	27 558	256 614
" D	25 336	59 457	—	20 261	3 213	1 068	364	179	109	142	1 367
Zahl der Kinder unter 15 Jahren											
0 Kinder	2 513 931	.	717 298	997 418	482 821	202 376	70 019	25 144	9 667	9 188	.
1 Kind	957 471	.	—	90 388	524 851	196 129	90 299	34 467	12 944	8 393	.
2 Kinder	515 736	.	—	—	45 847	303 620	93 362	42 409	17 947	12 551	.
3 "	176 319	.	—	—	—	13 620	95 400	35 290	17 367	14 642	.
4 "	56 861	.	—	—	—	—	3 604	27 175	12 517	13 565	.
5 "	18 648	.	—	—	—	—	—	854	7 817	9 977	.
6 "	6 416	.	—	—	—	—	—	—	205	6 211	.
7 "	2 300	.	—	—	—	—	—	—	—	2 300	.
8 "	838	.	—	—	—	—	—	—	—	838	.
9 und mehr Kinder	346	.	—	—	—	—	—	—	—	346	.
Geschlecht des Haushalts- vorstandes											
männlich	3 271 976	.	287 031	826 342	900 717	642 456	319 782	150 805	72 224	72 619	.
weiblich	976 890	.	430 267	261 464	152 802	73 289	32 902	14 534	6 240	5 392	.
Alter des Haushalts- vorstandes											
unter 20 Jahre	10 749	15 398	7 963	1 335	1 056	378	17	—	—	—	—
20 bis " 21 "	14 078	22 883	8 899	2 175	2 432	522	50	—	—	—	—
21 " " 25 "	125 091	265 475	48 775	28 690	35 573	9 208	1 974	507	200	164	1 457
25 " " 30 "	276 903	714 681	57 185	72 939	94 718	38 688	9 704	2 489	699	481	4 365
30 " " 35 "	280 661	833 967	38 791	61 380	93 051	58 587	19 563	6 164	1 937	1 188	10 557
35 " " 40 "	474 785	1 586 260	51 828	82 492	138 002	116 089	52 121	20 266	8 004	5 983	52 857
40 " " 45 "	554 445	2 013 279	51 407	86 562	143 021	134 887	72 785	34 518	16 017	15 248	136 985
45 " " 50 "	578 762	2 090 805	57 039	104 702	145 000	125 699	71 410	36 387	18 504	20 021	181 666
50 " " 55 "	489 286	1 596 743	61 435	123 839	124 158	84 904	46 102	23 586	12 065	13 197	119 059
55 " " 60 "	391 816	1 157 885	63 634	122 523	92 556	54 692	28 628	14 519	7 514	7 750	69 917
60 " " 65 "	358 240	971 616	71 651	128 956	74 819	39 670	21 308	11 042	5 357	5 437	48 625
65 " " 70 "	296 923	746 269	71 905	116 501	52 693	26 193	14 325	7 679	3 844	3 783	33 904
70 Jahre und darüber	397 127	908 243	126 786	155 712	56 440	26 228	14 697	8 182	4 323	4 759	42 963
Familienstand des Haushal- tungsvorstandes											
ledig	379 123	546 837	279 884	60 548	22 884	8 905	3 462	1 730	829	881	8 092
verheiratet insgesamt	3 017 912	10 512 865	75 232	806 381	895 572	636 993	315 015	147 638	70 529	70 552	635 577
" " zusammenlebend	2 842 030	10 136 290	—	761 826	864 805	622 256	308 915	145 081	69 437	69 710	628 079
" " nicht zusammen- lebend	175 882	376 575	75 232	44 555	30 767	14 737	6 100	2 557	1 092	842	7 498
verwitwet	733 938	1 644 623	300 044	192 157	119 153	63 106	31 528	14 942	6 755	6 253	55 805
geschieden	117 893	219 179	62 138	28 720	15 910	6 741	2 679	1 029	351	325	2 881
Bevölkerungsgruppe, Stellung im Beruf, Berufsabteilung des Haushaltungsvorstandes											
Erwerbspersonen											
Selbständige	601 500	.	41 573	117 381	139 399	117 701	76 930	46 580	27 316	34 620	.
Mithelfende Familienangeh.	3 432	.	214	906	1 035	665	316	160	63	73	.
Beamte	200 759	.	24 378	43 363	54 572	42 147	20 748	8 989	3 656	2 906	.
Angestellte	532 288	.	94 774	126 965	145 687	99 641	40 655	15 234	5 524	3 808	.
Arbeiter	1 744 224	.	212 109	394 376	499 733	347 797	161 626	70 312	31 376	26 895	.
Insgesamt	3 082 203	.	373 048	682 991	840 426	607 951	300 275	141 275	67 935	68 302	.
davon											
in Berufsabteilung 1: Berufe des Pflanzenbaues und der Tierwirtschaft	191 608	.	7 284	21 067	30 147	35 201	31 609	24 480	16 765	25 055	.
in Berufsabteilung 2 bis 9: Übrige Berufe	2 890 595	.	365 764	661 924	810 279	572 750	268 666	116 795	51 170	43 247	.
Selbständige Berufslose	1 139 585	.	340 448	396 319	205 546	103 780	50 612	23 272	10 207	9 401	.
Angehörige ohne Hauptberuf	27 078	.	3 802	8 496	7 547	4 014	1 797	792	322	308	.
Haushaltungen insgesamt	4 248 866	12 923 504	717 298	1 087 806	1 053 519	715 745	352 684	165 339	78 464	78 011	702 355

noch: 5. Die Haushaltungen (ohne Anstaltshaushaltungen) im Bundesgebiet, in den Ländern sowie in West-Berlin
nach der Größe und verschiedenen Gliederungsmerkmalen

(Haushaltungstyp, Zahl der Kinder unter 15 Jahren sowie Geschlecht, Alter, Familienstand, Bevölkerungsgruppe,
Stellung im Beruf, Berufsabteilung des Haushaltungsvorstandes)

noch: b) Haushaltungen mit heimatvertriebenem Haushaltungsvorstand

Gliederungsmerkmale der Haushaltungen	Haushaltungen										
	insgesamt		mit Personen								
			1	2	3	4	5	6	7	8 und mehr	
	Anzahl	Personen	Anzahl								
Nordrhein - Westfalen											
Haushaltungstyp											
Typ A	402 631	1 091 898	108 611	94 178	89 593	60 725	28 661	12 277	5 037	3 549	31 026
" B	15 861	61 929	—	4 010	3 471	3 226	2 463	1 478	672	541	4 705
" C	7 561	36 360	—	—	2 036	1 859	1 511	1 015	568	572	5 195
" D	1 959	4 759	—	1 483	294	107	28	20	13	14	132
Zahl der Kinder unter 15 Jahren											
0 Kinder	250 653	.	108 611	88 534	34 787	13 177	3 857	1 064	239	384	.
1 Kind	93 730	.	—	11 137	54 248	17 862	7 165	2 312	685	321	.
2 Kinder	54 347	.	—	—	6 359	32 556	9 802	3 837	1 247	546	.
3 "	20 026	.	—	—	—	2 322	11 169	4 079	1 581	875	.
4 "	6 434	.	—	—	—	—	670	3 318	1 477	969	.
5 "	1 952	.	—	—	—	—	—	180	1 023	749	.
6 "	624	.	—	—	—	—	—	—	38	586	.
7 "	171	.	—	—	—	—	—	—	—	171	.
8 "	56	.	—	—	—	—	—	—	—	56	.
9 und mehr Kinder	19	.	—	—	—	—	—	—	—	19	.
Geschlecht des Haushalts- vorstandes											
männlich	319 320	.	62 191	71 307	77 172	56 782	28 704	13 172	5 712	4 280	.
weiblich	108 692	.	46 420	28 364	18 222	9 135	3 959	1 618	578	396	.
Alter des Haushalts- vorstandes											
unter 20 Jahre	2 559	3 173	2 194	178	129	54	4	—	—	—	—
20 bis " 21 "	3 083	4 146	2 472	247	286	68	10	—	—	—	—
21 " " 25 "	26 777	48 030	15 295	4 462	5 035	1 478	355	89	42	21	191
25 " " 30 "	48 837	114 567	16 413	10 939	12 933	6 198	1 732	449	116	57	519
30 " " 35 "	42 068	118 421	9 133	8 350	12 207	7 990	2 940	1 023	302	123	1 055
35 " " 40 "	56 682	182 064	10 028	9 115	14 202	12 580	6 375	2 716	1 033	633	5 478
40 " " 45 "	55 268	190 496	9 515	8 166	11 707	11 814	7 364	3 713	1 692	1 297	11 330
45 " " 50 "	50 380	170 155	8 737	9 054	10 571	9 810	6 168	3 172	1 574	1 294	11 467
50 " " 55 "	42 539	128 136	7 966	10 878	9 739	6 867	3 700	1 833	832	724	6 407
55 " " 60 "	33 446	88 615	7 598	10 772	7 353	4 099	1 990	937	389	308	2 723
60 " " 65 "	26 517	63 367	6 998	9 900	5 206	2 505	1 096	470	195	147	1 266
65 " " 70 "	18 592	40 625	5 473	7 812	3 104	1 326	529	240	65	43	372
70 Jahre und darüber	21 264	43 151	6 789	9 798	2 922	1 128	400	148	50	29	250
Familienstand des Haushal- tungsvorstandes											
ledig	67 974	84 663	56 964	7 413	2 331	828	244	109	46	39	372
verheiratet insgesamt	281 929	941 481	19 311	71 632	79 623	58 301	29 445	13 462	5 812	4 343	38 152
" " zusammenlebend	245 010	867 320	—	64 728	74 118	55 333	28 135	12 885	5 611	4 200	36 916
" " nicht zusammen- lebend	36 919	74 161	19 311	6 904	5 505	2 968	1 310	577	201	143	1 236
verwitwet	66 351	147 231	25 816	18 109	11 839	6 105	2 710	1 114	400	258	2 226
geschieden	11 758	21 571	6 520	2 517	1 601	683	264	105	32	36	308
Bevölkerungsgruppe, Stellung im Beruf, Berufsabteilung des Haushaltungsvorstandes											
Erwerbspersonen											
Selbständige	20 623	.	2 858	4 390	4 700	4 067	2 405	1 148	518	537	.
Mithelfende Familienangeh.	110	.	10	25	29	24	11	6	3	2	.
Beamte	21 599	.	4 477	4 239	4 825	4 054	2 166	1 119	427	292	.
Angestellte	47 168	.	15 476	9 139	9 459	7 414	3 452	1 400	501	327	.
Arbeiter	225 296	.	55 473	42 923	53 511	38 473	19 200	8 828	3 964	2 924	.
Insgesamt	314 796	.	78 294	60 716	72 524	54 032	27 234	12 501	5 413	4 082	.
davon											
in Berufsabteilung 1: Berufe des Pflanzenbaues und der Tierwirtschaft	12 987	.	1 391	2 253	2 957	2 609	1 730	993	486	568	.
in Berufsabteilung 2 bis 9: Übrige Berufe	301 809	.	76 903	58 463	69 567	51 423	25 504	11 508	4 927	3 514	.
Selbständige Berufslöse	108 395	.	29 695	37 630	21 473	11 082	5 035	2 115	819	546	.
Angehörige ohne Hauptberuf	4 821	.	622	1 325	1 397	803	394	174	58	48	.
Haushaltungen insgesamt	428 012	1 194 946	108 611	99 671	95 394	65 917	32 663	14 790	6 290	4 676	41 058

noch: 5. Die Haushaltungen (ohne Anstaltshaushaltungen) im Bundesgebiet, in den Ländern sowie in West-Berlin nach der Größe und verschiedenen Gliederungsmerkmalen

(Haushaltungstyp, Zahl der Kinder unter 15 Jahren sowie Geschlecht, Alter, Familienstand, Bevölkerungsgruppe, Stellung im Beruf, Berufsabteilung des Haushaltungsvorstandes)

noch: a) Haushaltungen der gesamten Bevölkerung

Gliederungsmerkmale der Haushaltungen	Haushaltungen									
	insgesamt		mit . . . Personen							
			1	2	3	4	5	6	7	8 und mehr
	Anzahl	Personen	Anzahl							
										Personen

Bremen

Haushaltungstyp

Typ A	197 318	508 191	48 770	57 513	46 100	28 371	10 752	3 548	1 283	981	8 582
" B	4 296	14 586	—	1 295	1 350	848	461	218	76	48	409
" C	5 362	24 285	—	—	1 805	1 289	1 058	590	318	302	2 658
" D	1 135	2 465	—	993	107	25	5	3	1	1	8

Zahl der Kinder unter 15 Jahren

0 Kinder	134 310	.	48 770	55 177	21 761	6 744	1 432	319	66	41	.
1 Kind	42 108	.	—	4 624	25 485	8 265	2 782	709	162	81	.
2 Kinder	22 445	.	—	—	2 116	14 963	3 735	1 103	378	150	.
3 "	6 713	.	—	—	—	561	4 194	1 220	456	282	.
4 "	1 770	.	—	—	—	—	133	985	368	284	.
5 "	493	.	—	—	—	—	—	23	243	227	.
6 "	183	.	—	—	—	—	—	—	5	178	.
7 "	63	.	—	—	—	—	—	—	—	63	.
8 "	24	.	—	—	—	—	—	—	—	24	.
9 und mehr Kinder	2	.	—	—	—	—	—	—	—	2	.

Geschlecht des Haushaltungs- vorstandes

männlich	159 840	.	21 071	48 046	43 731	28 502	11 527	4 115	1 581	1 267	.
weiblich	48 271	.	27 699	11 755	5 631	2 031	749	244	97	65	.

Alter des Haushaltungs- vorstandes

unter 20 Jahre	800	1 091	604	115	68	12	1	—	—	—	—
20 bis " 21 "	814	1 323	495	156	138	23	2	—	—	—	—
21 " " 25 "	7 258	14 554	3 134	1 711	1 820	473	90	22	4	4	36
25 " " 30 "	15 955	38 659	4 179	4 134	5 101	1 968	444	97	22	10	81
30 " " 35 "	15 137	42 253	2 778	3 383	4 778	3 005	908	209	53	23	190
35 " " 40 "	24 109	75 654	3 607	4 304	6 811	5 826	2 391	723	276	171	1 477
40 " " 45 "	26 864	88 659	3 871	4 577	6 876	6 416	3 032	1 203	484	405	3 576
45 " " 50 "	26 105	82 824	3 958	5 551	6 709	5 320	2 611	1 110	447	399	3 513
50 " " 55 "	21 425	59 458	3 934	6 407	5 543	3 265	1 363	509	218	186	1 626
55 " " 60 "	18 446	44 661	4 291	6 902	4 219	1 931	702	239	98	64	555
60 " " 65 "	17 269	37 423	4 746	7 558	3 237	1 127	399	128	38	36	313
65 " " 70 "	14 462	28 756	4 730	6 635	2 125	669	185	78	20	20	172
70 Jahre und darüber	19 467	34 212	8 443	8 368	1 937	498	148	41	18	14	118

Familienstand des Haushal- tungsvorstandes

ledig	25 520	34 208	19 408	4 223	1 395	364	87	30	9	4	35
verheiratet insgesamt	141 497	445 696	4 828	46 416	43 406	28 412	11 498	4 094	1 582	1 261	11 042
" " zusammenlebend	132 634	429 597	—	44 374	42 172	27 933	11 318	4 036	1 556	1 245	10 903
" " nicht zusammen- lebend	8 863	16 099	4 828	2 042	1 234	479	180	58	26	16	139
verwitwet	31 538	53 335	19 002	6 891	3 426	1 360	543	195	63	58	507
geschieden	9 556	16 288	5 532	2 271	1 135	397	148	40	24	9	73

Bevölkerungsgruppe, Stellung im Beruf, Berufsabteilung des Haushaltungsvorstandes

Erwerbspersonen

Selbständige	27 023	.	3 312	7 754	6 930	4 985	2 347	934	407	354	.
Mithelfende Familienangeh.	76	.	2	27	27	11	6	2	1	—	.
Beamte	11 739	.	1 537	2 964	3 403	2 349	957	333	108	88	.
Angestellte	37 921	.	8 712	10 148	9 684	6 323	2 137	639	183	95	.
Arbeiter	83 682	.	15 579	21 328	22 765	14 388	5 931	2 130	860	701	.
insgesamt	160 441	.	29 142	42 221	42 809	28 056	11 378	4 038	1 559	1 238	.

davon

in Berufsabteilung 1: Berufe des Pflanzenbaues und der Tierwirtschaft	3 058	.	371	688	650	506	338	198	135	172	.
in Berufsabteilung 2 bis 9: Übrige Berufe	157 383	.	28 771	41 533	42 159	27 550	11 040	3 840	1 424	1 066	.
Selbständige Berufslose	47 034	.	19 513	17 358	6 369	2 396	875	312	118	93	.
Angehörige ohne Hauptberuf	636	.	115	222	184	81	23	9	1	1	.

Haushaltungen insgesamt	208 111	549 527	48 770	59 801	49 362	30 533	12 276	4 359	1 678	1 332	11 657
-------------------------	---------	---------	--------	--------	--------	--------	--------	-------	-------	-------	--------

noch: 5. Die Haushaltungen (ohne Anstaltshaushaltungen) im Bundesgebiet, in den Ländern sowie in West-Berlin
nach der Größe und verschiedenen Gliederungsmerkmalen

(Haushaltungstyp, Zahl der Kinder unter 15 Jahren sowie Geschlecht, Alter, Familienstand, Bevölkerungsgruppe,
Stellung im Beruf, Berufsabteilung des Haushaltungsvorstandes)

noch: b) Haushaltungen mit heimatvertriebenem Haushaltungsvorstand

Gliederungsmerkmale der Haushaltungen	Haushaltungen										
	insgesamt		mit Personen								
			1	2	3	4	5	6	7	8 und mehr	
	Anzahl	Personen	Anzahl								
Bremen											
Haushaltungstyp											
Typ A	17 331	41 162	6 392	3 850	3 482	2 215	887	311	130	64	553
" B	431	1 472	—	150	110	81	46	27	11	6	49
" C	280	1 279	—	—	86	67	61	35	18	13	112
" D	74	180	—	48	21	4	1	—	—	—	—
Zahl der Kinder unter 15 Jahren											
0 Kinder	11 577	.	6 392	3 589	1 119	367	91	17	2	—	.
1 Kind	3 626	.	—	459	2 405	539	169	40	7	7	.
2 Kinder	2 027	.	—	—	175	1 417	306	89	35	5	.
3 "	655	.	—	—	—	44	416	137	42	16	.
4 "	168	.	—	—	—	—	13	86	46	23	.
5 "	47	.	—	—	—	—	—	4	27	16	.
6 "	12	.	—	—	—	—	—	—	—	12	.
7 "	4	.	—	—	—	—	—	—	—	4	.
8 "	—	—	—	—	—	—	—	—	—	—	—
9 und mehr Kinder	—	—	—	—	—	—	—	—	—	—	—
Geschlecht des Haushaltungs- vorstandes											
männlich	14 045	.	3 970	3 124	3 260	2 184	934	348	148	77	.
weiblich	4 071	.	2 422	924	439	183	61	25	11	6	.
Alter des Haushaltungs- vorstandes											
unter 20 Jahre	158	190	136	12	10	—	—	—	—	—	—
20 bis " 21 "	158	200	135	8	12	2	1	—	—	—	—
21 " " 25 "	1 603	2 636	1 017	256	238	76	11	3	1	1	9
25 " " 30 "	3 052	6 520	1 275	636	727	315	70	22	6	1	8
30 " " 35 "	2 073	5 343	590	411	569	342	124	27	7	3	25
35 " " 40 "	2 427	6 789	681	397	550	481	217	65	28	8	69
40 " " 45 "	2 208	6 707	576	370	409	422	235	114	57	25	218
45 " " 50 "	1 937	5 521	543	375	392	323	165	83	28	28	241
50 " " 55 "	1 423	3 771	371	389	304	201	90	35	23	10	85
55 " " 60 "	1 179	2 698	363	417	211	115	50	12	5	6	51
60 " " 65 "	822	1 769	250	328	164	47	19	10	4	—	—
65 " " 70 "	517	998	199	213	63	31	8	2	—	1	8
70 Jahre und darüber	559	951	256	236	50	12	5	—	—	—	—
Familienstand des Haushal- tungsvorstandes											
ledig	4 241	4 939	3 731	365	110	27	8	—	—	—	—
verheiratet insgesamt	11 209	34 442	1 147	3 074	3 263	2 207	931	357	154	76	655
" " zusammenlebend	9 561	31 896	—	2 814	3 121	2 141	915	347	147	76	655
" " nicht zusammen- lebend	1 648	2 546	1 147	260	142	66	16	10	7	—	—
verwitwet	1 862	3 398	1 015	437	237	108	41	15	4	5	43
geschieden	804	1 314	499	172	89	25	15	1	1	2	16
Bevölkerungsgruppe, Stellung im Beruf, Berufsabteilung des Haushaltungsvorstandes											
Erwerbspersonen											
Selbständige	1 196	.	263	266	272	214	103	52	14	12	.
Mithelfende Familienangeh.	2	.	—	1	1	—	—	—	—	—	.
Beamte	1 454	.	343	309	335	265	121	46	23	12	.
Angestellte	3 467	.	1 441	698	647	430	164	62	21	4	.
Arbeiter	9 446	.	3 333	1 938	2 049	1 277	531	183	88	47	.
Insgesamt	15 565	.	5 380	3 212	3 304	2 186	919	343	146	75	.
davon											
in Berufsabteilung 1: Berufe des Pflanzenbaues und der Tierwirtschaft	286	.	90	65	48	45	23	7	6	2	.
in Berufsabteilung 2 bis 9: Übrige Berufe	15 279	.	5 290	3 147	3 256	2 141	896	336	140	73	.
Selbständige Berufslose	2 469	.	1 002	804	366	172	75	29	13	8	.
Angehörige ohne Hauptberuf	82	.	10	32	29	9	1	1	—	—	.
Haushaltungen insgesamt	18 116	44 093	6 392	4 048	3 699	2 367	995	373	159	83	714

noch: 5. Die Haushaltungen (ohne Anstaltshaushaltungen) im Bundesgebiet, in den Ländern sowie in West-Berlin nach der Größe und verschiedenen Gliederungsmerkmalen

(Haushaltungstyp, Zahl der Kinder unter 15 Jahren sowie Geschlecht, Alter, Familienstand, Bevölkerungsgruppe, Stellung im Beruf, Berufsabteilung des Haushaltungsvorstandes)

noch: a) Haushaltungen der gesamten Bevölkerung

Gliederungsmerkmale der Haushaltungen	Haushaltungen										
	insgesamt		mit . . . Personen								
			1	2	3	4	5	6	7	8 und mehr	
	Anzahl	Personen	Anzahl								
Hessen											
Haushaltungstyp											
Typ A	1 320 911	3 758 603	276 484	339 904	312 829	215 762	103 376	44 010	17 070	11 476	100 346
" B	49 849	203 355	—	11 153	11 094	9 269	7 931	5 318	2 950	2 134	18 478
" C	53 784	276 603	—	—	11 088	11 358	11 625	8 954	5 381	5 378	48 391
" D	8 122	18 252	—	6 869	838	269	75	28	19	24	248
Zahl der Kinder unter 15 Jahren											
0 Kinder	844 335	.	276 484	324 426	149 197	63 111	21 856	6 594	1 771	896	.
1 Kind	330 190	.	—	33 500	169 697	68 738	36 518	14 822	4 896	2 019	.
2 Kinder	178 432	.	—	—	16 955	99 756	33 401	17 482	7 107	3 731	.
3 "	56 411	.	—	—	—	5 053	29 952	11 287	5 957	4 162	.
4 "	16 020	.	—	—	—	—	1 280	7 811	3 485	3 444	.
5 "	4 844	.	—	—	—	—	—	314	2 135	2 395	.
6 "	1 591	.	—	—	—	—	—	—	69	1 522	.
7 "	574	.	—	—	—	—	—	—	—	574	.
8 "	195	.	—	—	—	—	—	—	—	195	.
9 und mehr Kinder	74	.	—	—	—	—	—	—	—	74	.
Geschlecht des Haushaltungs- vorstandes											
männlich	1 079 820	.	106 636	270 894	284 991	211 265	111 179	53 504	23 472	17 879	.
weiblich	352 846	.	169 848	87 032	50 858	25 393	11 828	4 806	1 948	1 133	.
Alter des Haushaltungs- vorstandes											
unter 20 Jahre	4 983	7 418	3 541	667	562	208	5	—	—	—	—
20 bis " 21 "	4 374	7 334	2 689	628	852	192	13	—	—	—	—
21 " " 25 "	47 273	97 080	20 637	9 660	12 339	3 553	777	212	53	42	366
25 " " 30 "	102 663	259 166	26 079	23 859	32 937	14 579	3 752	1 006	275	176	1 521
30 " " 35 "	96 052	283 650	15 800	19 054	30 391	20 334	7 207	2 211	703	352	3 011
35 " " 40 "	159 484	537 535	18 712	25 666	44 537	39 482	18 683	7 525	2 956	1 923	16 695
40 " " 45 "	188 106	673 165	21 517	27 907	45 798	45 320	25 734	12 206	5 397	4 227	37 475
45 " " 50 "	185 644	657 744	20 879	32 901	44 725	40 560	23 975	12 257	5 633	4 714	41 800
50 " " 55 "	158 718	504 452	22 651	39 791	38 947	27 294	15 683	7 913	3 582	2 857	25 235
55 " " 60 "	130 646	375 494	23 673	40 974	29 562	17 343	9 894	5 187	2 313	1 700	15 032
60 " " 65 "	115 693	308 550	24 477	42 390	22 421	12 141	7 299	3 945	1 780	1 240	10 841
65 " " 70 "	100 262	245 650	26 705	39 733	15 519	7 828	5 103	3 075	1 381	918	7 978
70 Jahre und darüber	138 768	299 575	49 124	54 696	17 259	7 824	4 882	2 773	1 347	863	7 509
Familienstand des Haushal- tungsvorstandes											
ledig	148 184	199 829	115 285	21 308	7 222	2 738	976	389	155	111	1 011
verheiratet insgesamt	1 004 933	3 471 103	29 856	270 086	289 025	211 988	110 430	52 795	23 164	17 589	154 980
" " zusammenlebend	930 224	3 305 160	—	251 566	274 745	204 901	107 351	51 618	22 707	17 336	152 777
" " nicht zusammen- lebend	74 709	165 943	29 856	18 520	14 280	7 087	3 079	1 177	457	253	2 203
verwitwet	239 220	514 403	108 671	57 098	34 702	19 819	10 843	4 851	1 996	1 240	10 861
geschieden	40 329	71 478	22 672	9 434	4 900	2 113	758	275	105	72	611
Bevölkerungsgruppe, Stellung im Beruf, Berufsabteilung des Haushaltungsvorstandes											
Erwerbspersonen											
Selbständige	273 825	.	20 119	50 005	59 111	56 873	41 162	24 826	12 162	9 567	.
Mithelfende Familienangeh.	4 431	.	486	1 238	1 371	824	296	138	50	28	.
Beamte	73 966	.	8 806	16 784	20 958	15 614	7 108	2 839	1 118	739	.
Angestellte	198 050	.	46 406	47 512	51 068	33 284	12 958	4 456	1 472	894	.
Arbeiter	500 078	.	73 682	107 579	138 755	98 908	46 802	19 849	8 242	6 261	.
Insgesamt	1 050 350	.	149 499	223 118	271 263	205 503	108 326	52 108	23 044	17 489	.
davon											
in Berufsabteilung 1: Berufe des Pflanzenbaues und der Tierwirtschaft	139 889	.	5 739	16 942	25 185	29 911	26 519	18 245	9 492	7 856	.
in Berufsabteilung 2 bis 9: Übrige Berufe	910 461	.	143 760	206 176	246 078	175 592	81 807	33 863	13 552	9 633	.
Selbständige Berufslose	371 170	.	125 401	131 338	61 254	29 480	14 046	5 909	2 270	1 472	.
Angehörige ohne Hauptberuf	11 146	.	1 584	3 470	3 332	1 675	635	293	106	51	.
Haushaltungen insgesamt	1 432 666	4 256 813	276 484	357 926	335 849	236 658	123 007	58 310	25 420	19 012	167 463

noch: 5. Die Haushaltungen (ohne Anstaltshaushaltungen) im Bundesgebiet, in den Ländern sowie in West-Berlin nach der Größe und verschiedenen Gliederungsmerkmalen

(Haushaltungstyp, Zahl der Kinder unter 15 Jahren sowie Geschlecht, Alter, Familienstand, Bevölkerungsgruppe, Stellung im Beruf, Berufsabteilung des Haushaltungsvorstandes)

noch: b) Haushaltungen mit heimatvertriebenem Haushaltungsvorstand

Gliederungsmerkmale der Haushaltungen	Haushaltungen										
	insgesamt		mit Personen								
	Anzahl	Personen	1	2	3	4	5	6	7	8 und mehr	Personen
Hessen											
Haushaltungstyp											
Typ A	230 047	628 482	56 094	57 918	53 331	35 361	16 344	6 621	2 633	1 745	15 238
" B	9 649	36 410	—	2 477	2 423	1 982	1 384	759	372	252	2 181
" C	3 057	14 245	—	—	963	726	576	388	207	197	1 795
" D	1 183	2 676	—	977	152	30	14	6	—	4	40
Zahl der Kinder unter 15 Jahren											
0 Kinder	143 921	.	56 094	54 633	22 507	7 980	2 111	456	109	31	.
1 Kind	54 088	.	—	6 739	30 745	10 898	4 147	1 152	315	92	.
2 Kinder	30 147	.	—	—	3 617	17 940	5 665	2 089	621	215	.
3 "	10 804	.	—	—	—	1 281	6 064	2 196	872	391	.
4 "	3 397	.	—	—	—	—	331	1 795	765	506	.
5 "	1 066	.	—	—	—	—	—	86	513	467	.
6 "	351	.	—	—	—	—	—	—	17	334	.
7 "	118	.	—	—	—	—	—	—	—	118	.
8 "	35	.	—	—	—	—	—	—	—	35	.
9 und mehr Kinder	9	.	—	—	—	—	—	—	—	9	.
Geschlecht des Haushaltungs- vorstandes											
männlich	179 100	.	27 145	43 979	46 337	33 098	16 419	7 094	2 962	2 066	.
weiblich	64 836	.	28 949	17 393	10 532	5 001	1 899	680	250	132	.
Alter des Haushaltungs- vorstandes											
unter 20 Jahre	1 192	1 695	889	147	112	44	—	—	—	—	—
20 bis " 21 "	978	1 495	683	116	139	37	3	—	—	—	—
21 " " 25 "	12 517	23 616	6 616	2 185	2 603	864	177	46	13	13	113
25 " " 30 "	26 323	63 107	8 420	5 612	7 479	3 478	996	262	65	11	107
30 " " 35 "	20 441	58 206	4 245	3 937	6 032	4 084	1 475	482	127	59	499
35 " " 40 "	30 502	99 689	4 681	4 920	8 071	6 975	3 514	1 449	552	340	2 927
40 " " 45 "	31 937	109 655	4 777	5 192	7 272	6 951	4 210	2 012	876	647	5 620
45 " " 50 "	30 001	100 139	4 435	5 952	6 971	6 021	3 510	1 697	791	624	5 534
50 " " 55 "	25 375	74 767	4 396	7 051	6 092	4 133	2 040	928	433	302	2 662
55 " " 60 "	20 114	52 288	4 294	6 898	4 665	2 410	1 089	435	194	129	1 150
60 " " 65 "	16 552	38 682	4 250	6 563	3 252	1 476	636	243	87	45	399
65 " " 70 "	12 810	27 721	3 659	5 652	2 084	858	366	129	41	21	183
70 Jahre und darüber	15 194	30 753	4 749	7 147	2 097	768	302	91	33	7	60
Familienstand des Haushal- tungsvorstandes											
ledig	36 166	47 413	28 694	4 940	1 689	589	170	52	17	15	135
verheiratet insgesamt	163 914	544 612	8 051	44 470	48 140	34 136	16 816	7 205	3 021	2 075	18 200
" " zusammenlebend	145 024	503 780	—	40 096	44 603	32 318	16 089	6 966	2 920	2 032	17 826
" " nicht zusammen- lebend	18 890	40 832	8 051	4 374	3 537	1 818	727	239	101	43	374
verwitwet	37 330	78 120	15 668	10 495	6 234	3 005	1 218	465	150	95	810
geschieden	6 526	11 668	3 681	1 467	806	369	114	52	24	13	109
Bevölkerungsgruppe, Stellung im Beruf, Berufsabteilung des Haushaltungsvorstandes											
Erwerbspersonen											
Selbständige	15 050	.	2 136	3 198	3 720	3 015	1 668	768	320	225	.
Mithelfende Familienangeh.	255	.	24	67	89	47	16	7	2	3	.
Beamte	11 015	.	2 106	2 185	2 635	2 061	1 166	514	198	150	.
Angestellte	31 511	.	10 217	6 627	6 800	4 687	2 041	730	255	154	.
Arbeiter	113 907	.	21 876	23 136	29 525	21 127	10 358	4 542	1 983	1 360	.
Insgesamt	171 738	.	36 359	35 213	42 769	30 937	15 249	6 561	2 758	1 892	.
davon											
in Berufsabteilung 1: Berufe des Pflanzenbaues und der Tierwirtschaft	10 166	.	1 088	1 856	2 441	2 154	1 280	752	331	264	.
in Berufsabteilung 2 bis 9: Übrige Berufe	161 572	.	35 271	33 357	40 328	28 783	13 969	5 809	2 427	1 628	.
Selbständige Berufslöse	69 197	.	19 317	25 230	13 241	6 669	2 902	1 121	421	296	.
Angehörige ohne Hauptberuf	3 001	.	418	929	859	493	167	92	33	10	.
Haushaltungen insgesamt	243 936	681 813	56 094	61 372	56 869	38 099	18 318	7 774	3 212	2 198	19 254

noch: 5. Die Haushaltungen (ohne Anstaltshaushaltungen) im Bundesgebiet, in den Ländern sowie in West-Berlin
nach der Größe und verschiedenen Gliederungsmerkmalen

(Haushaltungstyp, Zahl der Kinder unter 15 Jahren sowie Geschlecht, Alter, Familienstand, Bevölkerungsgruppe,
Stellung im Beruf, Berufsabteilung des Haushaltungsvorstandes)

noch: a) Haushaltungen der gesamten Bevölkerung

Gliederungsmerkmale der Haushaltungen	Haushaltungen										
	insgesamt		mit . . . Personen								
			1	2	3	4	5	6	7	8 und mehr	
	Anzahl	Personen	Anzahl								
Rheinland - Pfalz											
Haushaltungstyp											
Typ A	840 288	2 592 196	130 824	207 815	208 335	153 948	77 822	35 362	14 821	11 361	99 916
" B	37 160	157 842	—	7 664	7 604	6 933	6 111	4 267	2 446	2 135	18 691
" C	39 206	194 667	—	—	8 549	9 142	8 856	6 123	3 520	3 016	26 794
" D	5 083	11 830	—	4 060	645	243	68	33	16	18	153
Zahl der Kinder unter 15 Jahren											
0 Kinder	512 754	.	130 824	198 628	103 049	51 378	19 602	6 388	2 004	881	.
1 Kind	221 066	.	—	20 911	110 902	47 664	25 579	10 720	3 678	1 612	.
2 Kinder	123 740	.	—	—	11 182	67 744	24 341	12 541	5 202	2 730	.
3 "	43 288	.	—	—	—	3 480	22 473	9 170	4 721	3 444	.
4 "	13 969	.	—	—	—	—	862	6 761	3 193	3 153	.
5 "	4 530	.	—	—	—	—	—	205	1 950	2 375	.
6 "	1 590	.	—	—	—	—	—	—	55	1 535	.
7 "	555	.	—	—	—	—	—	—	—	555	.
8 "	162	.	—	—	—	—	—	—	—	162	.
9 und mehr Kinder	83	.	—	—	—	—	—	—	—	83	.
Geschlecht des Haushaltungs- vorstandes											
männlich	704 078	.	44 064	162 174	187 911	150 226	83 428	41 641	19 198	15 436	.
weiblich	217 659	.	86 760	57 365	37 222	20 040	9 429	4 144	1 605	1 094	.
Alter des Haushaltungs- vorstandes											
unter 20 Jahre	2 034	3 311	1 267	356	321	81	9	—	—	—	—
20 bis " 21 "	2 145	4 146	1 039	365	597	134	10	—	—	—	—
21 " " 25 "	25 424	59 765	6 725	6 942	8 774	2 332	469	130	40	12	101
25 " " 30 "	59 443	162 351	8 713	16 181	21 793	9 240	2 583	655	176	102	860
30 " " 35 "	58 175	182 127	5 666	12 140	19 851	13 340	4 881	1 577	471	249	2 104
35 " " 40 "	102 159	361 554	7 770	16 213	28 830	27 052	13 096	5 611	2 155	1 432	12 429
40 " " 45 "	120 215	461 276	8 336	16 379	29 135	30 766	18 371	9 351	4 346	3 531	31 330
45 " " 50 "	123 795	473 084	9 716	19 565	28 498	28 338	18 484	9 888	4 855	4 451	39 659
50 " " 55 "	105 310	365 517	11 077	23 221	25 268	20 467	12 454	6 756	3 296	2 771	24 448
55 " " 60 "	85 530	266 212	12 297	24 015	19 984	13 822	7 889	4 118	1 899	1 506	13 199
60 " " 65 "	77 159	221 437	14 064	24 971	16 254	10 177	6 200	3 129	1 385	979	8 492
65 " " 70 "	66 949	177 298	15 166	24 068	12 130	7 276	4 224	2 317	1 082	686	5 906
70 Jahre und darüber	93 399	218 457	28 988	35 123	13 698	7 241	4 187	2 253	1 098	811	7 026
Familienstand des Haushal- tungsvorstandes											
ledig	73 565	116 793	48 163	14 666	6 430	2 690	948	367	185	116	1 011
verheiratet insgesamt	655 136	2 381 411	11 054	156 223	184 742	147 330	81 505	40 562	18 660	15 060	132 848
" " zusammenlebend	622 852	2 306 322	—	147 253	178 039	144 072	80 111	40 002	18 445	14 930	131 729
" " nicht zusammen- lebend	32 284	75 089	11 054	8 970	6 703	3 258	1 394	560	215	130	1 119
verwitwet	176 694	426 625	63 559	44 451	31 669	19 135	10 008	4 676	1 889	1 307	11 298
geschieden	16 342	31 706	8 048	4 199	2 292	1 111	396	180	69	47	397
Bevölkerungsgruppe, Stellung im Beruf, Berufsabteilung des Haushaltungsvorstandes											
Erwerbspersonen											
Selbständige	242 992	.	14 378	43 071	53 431	53 524	37 704	21 859	10 682	8 343	.
Mithelfende Familienangeh.	5 892	.	683	1 701	1 964	1 042	345	101	28	28	.
Beamte	48 266	.	5 823	10 097	13 213	10 561	5 124	2 066	815	567	.
Angestellte	87 835	.	14 442	20 051	25 081	17 139	7 052	2 569	931	570	.
Arbeiter	283 427	.	25 104	57 754	83 069	62 224	30 331	13 604	6 088	5 253	.
Insgesamt	668 412	.	60 430	132 674	176 758	144 490	80 556	40 199	18 544	14 761	.
davon											
in Berufsabteilung 1: Berufe des Pflanzenbaues und der Tierwirtschaft	157 231	.	8 136	23 630	32 119	34 397	26 908	16 637	8 534	6 870	.
in Berufsabteilung 2 bis 9: Übrige Berufe	511 181	.	52 294	109 044	144 639	110 093	53 648	23 562	10 010	7 891	.
Selbständige Berufslose	245 300	.	68 484	84 173	46 450	24 855	11 945	5 452	2 205	1 736	.
Angehörige ohne Hauptberuf	8 025	.	1 910	2 692	1 925	921	356	134	54	33	.
Haushaltungen insgesamt	921 737	2 956 535	130 824	219 539	225 133	170 266	92 857	45 785	20 803	16 530	145 554

noch: 5. Die Haushaltungen (ohne Anstaltshaushaltungen) im Bundesgebiet, in den Ländern sowie in West-Berlin nach der Größe und verschiedenen Gliederungsmerkmalen

(Haushaltungstyp, Zahl der Kinder unter 15 Jahren sowie Geschlecht, Alter, Familienstand, Bevölkerungsgruppe, Stellung im Beruf, Berufsabteilung des Haushaltungsvorstandes)

noch: b) Haushaltungen mit heimatvertriebenem Haushaltungsvorstand

Gliederungsmerkmale der Haushaltungen	Haushaltungen										
	insgesamt		mit Personen								
			1	2	3	4	5	6	7	8 und mehr	
	Anzahl	Personen	Anzahl								Personen
Rheinland - Pfalz											
Haushaltungstyp											
Typ A	44 241	129 635	9 248	10 063	10 712	7 758	3 698	1 576	682	504	4 373
" B	1 242	4 985	—	249	295	279	208	110	56	45	394
" C	889	4 319	—	—	215	222	184	132	73	63	563
" D	286	725	—	195	51	28	8	1	1	2	17
Zahl der Kinder unter 15 Jahren											
0 Kinder	23 439	.	9 248	9 235	3 349	1 207	312	65	17	6	.
1 Kind	11 397	.	—	1 272	7 142	2 002	696	203	60	22	.
2 Kinder	7 423	.	—	—	782	4 763	1 297	408	124	49	.
3 "	2 885	.	—	—	—	315	1 716	537	201	116	.
4 "	1 020	.	—	—	—	—	77	589	225	129	.
5 "	325	.	—	—	—	—	—	17	179	129	.
6 "	127	.	—	—	—	—	—	—	6	121	.
7 "	31	.	—	—	—	—	—	—	—	31	.
8 "	8	.	—	—	—	—	—	—	—	8	.
9 und mehr Kinder	3	.	—	—	—	—	—	—	—	3	.
Geschlecht des Haushaltungs- vorstandes											
männlich	37 087	.	5 512	7 955	9 551	7 319	3 729	1 675	761	585	.
weiblich	9 571	.	3 736	2 552	1 722	968	369	144	51	29	.
Alter des Haushaltungs- vorstandes											
unter 20 Jahre	199	250	164	22	10	3	—	—	—	—	—
20 bis " 21 "	190	269	145	17	23	4	—	—	—	—	—
21 " " 25 "	2 398	4 718	1 156	463	552	169	46	10	2	—	—
25 " " 30 "	5 868	14 921	1 540	1 340	1 755	871	262	72	17	11	91
30 " " 35 "	5 514	16 853	836	941	1 769	1 280	486	150	34	18	140
35 " " 40 "	7 239	24 454	1 026	1 069	1 786	1 865	874	379	142	98	834
40 " " 45 "	6 552	23 711	869	918	1 452	1 495	948	450	254	166	1 452
45 " " 50 "	5 604	19 906	817	967	1 188	1 095	734	413	209	181	1 600
50 " " 55 "	4 429	13 470	733	1 218	1 037	696	384	196	84	81	722
55 " " 60 "	3 157	8 566	602	1 074	735	406	182	82	41	35	298
60 " " 65 "	2 368	5 770	538	958	473	216	110	44	18	11	93
65 " " 70 "	1 599	3 567	391	756	273	105	47	13	7	7	63
70 Jahre und darüber	1 541	3 209	431	764	220	82	24	10	4	6	54
Familienstand des Haushal- tungsvorstandes											
ledig	6 028	7 677	4 927	713	266	92	22	8	—	—	—
verheiratet insgesamt	33 681	116 401	1 600	8 007	9 765	7 458	3 804	1 695	765	587	5 115
" " zusammenlebend	30 324	109 377	—	7 312	9 229	7 137	3 675	1 645	747	579	5 044
" " nicht zusammen- lebend	3 357	7 024	1 600	695	536	321	129	50	18	8	71
verwitwet	5 805	13 561	2 049	1 558	1 109	660	252	111	41	25	216
geschieden	1 144	2 025	672	229	133	77	20	5	6	2	16
Bevölkerungsgruppe, Stellung im Beruf, Berufsabteilung des Haushaltungsvorstandes											
Erwerbspersonen											
Selbständige	3 681	.	441	736	850	789	466	230	90	79	.
Mithelfende Familienangeh.	130	.	13	43	46	14	11	2	—	1	.
Beamte	2 262	.	468	436	553	434	207	94	41	29	.
Angestellte	6 204	.	1 716	1 211	1 455	1 073	476	171	64	38	.
Arbeiter	23 058	.	4 043	4 188	5 972	4 596	2 317	1 050	503	389	.
Insgesamt	35 335	.	6 681	6 614	8 876	6 906	3 477	1 547	698	536	.
davon											
in Berufsabteilung 1: Berufe des Pflanzenbaues und der Tierwirtschaft	3 796	.	380	655	929	784	498	278	136	136	.
in Berufsabteilung 2 bis 9: Übrige Berufe	31 539	.	6 301	5 959	7 947	6 122	2 979	1 269	562	400	.
Selbständige Berufslöse	10 690	.	2 465	3 674	2 243	1 281	586	255	109	77	.
Angehörige ohne Hauptberuf	633	.	102	219	154	100	35	17	5	1	.
Haushaltungen insgesamt	46 658	139 664	9 248	10 507	11 273	8 287	4 098	1 819	812	614	5 347

noch: 5. Die Haushaltungen (ohne Anstaltshaushaltungen) im Bundesgebiet, in den Ländern sowie in West-Berlin
nach der Größe und verschiedenen Gliederungsmerkmalen

(Haushaltungstyp, Zahl der Kinder unter 15 Jahren sowie Geschlecht, Alter, Familienstand, Bevölkerungsgruppe,
Stellung im Beruf, Berufsabteilung des Haushaltungsvorstandes)

noch: a) Haushaltungen der gesamten Bevölkerung

Gliederungsmerkmale der Haushaltungen	Haushaltungen										
	insgesamt		mit Personen								
			1	2	3	4	5	6	7	8 und mehr	
	Anzahl	Personen	Anzahl								
Bayern (einschl. Lindau)											
Haushaltungstyp											
Typ A	2 495 651	7 352 887	524 934	600 416	568 148	408 762	214 289	99 823	44 375	34 904	306 621
" B	127 836	540 873	—	27 255	26 593	23 307	20 403	14 286	8 389	7 603	66 902
" C	185 455	1 019 905	—	—	32 148	36 696	37 365	29 895	20 424	28 927	267 514
" D	23 957	58 252	—	18 719	2 946	1 122	530	260	160	220	2 158
Zahl der Kinder unter 15 Jahren											
0 Kinder	1 619 357	.	524 934	579 922	290 199	136 735	54 495	20 262	7 414	5 396	.
1 Kind	634 123	.	—	66 468	303 258	137 942	75 217	32 004	12 062	7 172	.
2 Kinder	363 690	.	—	—	36 378	182 949	74 276	40 083	18 006	11 998	.
3 "	139 082	.	—	—	—	12 261	65 013	30 441	17 197	14 170	.
4 "	49 106	.	—	—	—	—	3 586	20 539	11 660	13 321	.
5 "	17 332	.	—	—	—	—	—	935	6 767	9 630	.
6 "	6 531	.	—	—	—	—	—	—	242	6 289	.
7 "	2 435	.	—	—	—	—	—	—	—	2 435	.
8 "	842	.	—	—	—	—	—	—	—	842	.
9 und mehr Kinder	401	.	—	—	—	—	—	—	—	401	.
Geschlecht des Haushalts- vorstandes											
männlich	2 093 322	.	209 045	462 736	511 248	405 462	240 856	129 949	67 066	66 960	.
weiblich	739 577	.	315 889	183 654	118 587	64 425	31 731	14 315	6 282	4 694	.
Alter des Haushalts- vorstandes											
unter 20 Jahre	10 652	14 066	8 602	1 082	622	296	50	—	—	—	—
20 bis " 21 "	7 524	11 163	5 406	938	883	253	44	—	—	—	—
21 " " 25 "	81 778	166 267	37 675	16 310	18 967	6 378	1 658	487	175	128	1 122
25 " " 30 "	192 534	497 028	52 037	41 928	56 254	27 570	9 577	3 267	1 139	762	6 633
30 " " 35 "	192 857	592 510	32 917	36 161	55 768	39 288	17 346	6 856	2 667	1 854	16 280
35 " " 40 "	333 916	1 176 890	41 270	51 318	84 308	76 447	42 088	20 574	9 715	8 196	72 383
40 " " 45 "	375 395	1 418 750	41 607	55 441	84 064	81 512	52 311	28 968	15 536	15 956	143 906
45 " " 50 "	378 324	1 416 024	43 449	64 218	82 857	75 535	49 784	29 003	15 930	17 548	158 980
50 " " 55 "	326 415	1 114 412	44 978	73 908	73 358	56 406	35 588	20 078	10 758	11 341	102 206
55 " " 60 "	265 050	820 361	45 229	73 234	57 922	39 045	23 931	12 947	6 474	6 268	56 063
60 " " 65 "	229 310	659 270	47 253	71 874	45 213	28 568	17 530	9 738	4 811	4 323	38 603
65 " " 70 "	190 303	506 962	45 875	66 579	33 136	19 756	12 039	6 657	3 398	2 863	25 574
70 Jahre und darüber	248 841	578 214	78 636	93 399	36 483	18 833	10 641	5 689	2 745	2 415	21 445
Familienstand des Haushal- tungsvorstandes											
ledig	330 891	485 720	242 001	52 262	20 882	8 726	3 787	1 624	827	782	7 177
verheiratet insgesamt	1 955 128	7 220 501	62 370	460 782	519 820	408 871	241 242	129 451	66 546	66 046	592 885
" " zusammenlebens	1 789 863	6 832 449	—	421 752	487 759	391 342	232 928	125 914	65 055	65 113	584 791
" " nicht zusammen- lebens	165 265	388 052	62 370	39 030	32 061	17 529	8 314	3 537	1 491	933	8 094
verwitwet	469 051	1 121 243	178 265	115 676	79 098	47 690	25 615	12 416	5 680	4 611	41 241
geschieden	77 829	144 453	42 298	17 670	10 035	4 600	1 943	773	295	215	1 892
Bevölkerungsgruppe, Stellung im Beruf, Berufsabteilung des Haushaltungsvorstandes											
Erwerbspersonen											
Selbständige	701 876	.	44 540	99 201	133 583	141 033	114 601	75 728	44 114	49 076	.
Mithelfende Familienangeh.	7 166	.	904	1 830	2 176	1 257	542	231	121	105	.
Beamte	148 004	.	21 022	32 675	40 942	30 267	13 862	5 441	2 199	1 596	.
Angestellte	308 014	.	80 825	71 093	74 297	49 237	20 601	7 486	2 715	1 760	.
Arbeiter	945 496	.	155 072	197 828	246 280	179 613	91 316	41 653	18 585	15 149	.
Insgesamt	2 110 556	.	302 363	402 627	497 278	401 407	240 922	130 539	67 734	67 686	.
davon											
in Berufsabteilung 1: Berufe des Pflanzenbaues und der Tierwirtschaft	425 488	.	13 158	39 134	68 587	87 532	81 824	58 635	35 852	40 766	.
in Berufsabteilung 2 bis 9: Übrige Berufe	1 685 068	.	289 205	363 493	428 691	313 875	159 098	71 904	31 882	26 920	.
Selbständige Berufslose	689 303	.	218 118	233 486	123 138	63 372	29 353	12 865	5 240	3 731	.
Angehörige ohne Hauptberuf	33 040	.	4 453	10 277	9 419	5 108	2 312	860	374	237	.
Haushaltungen insgesamt	2 832 899	8 971 917	524 934	646 390	629 835	469 387	272 587	144 264	73 348	71 654	643 195

noch: 5. Die Haushaltungen (ohne Anstaltshaushaltungen) im Bundesgebiet, in den Ländern sowie in West-Berlin nach der Größe und verschiedenen Gliederungsmerkmalen

(Haushaltungstyp, Zahl der Kinder unter 15 Jahren sowie Geschlecht, Alter, Familienstand, Bevölkerungsgruppe, Stellung im Beruf, Berufsabteilung des Haushaltungsvorstandes)

noch: b) Haushaltungen mit heimatvertriebenem Haushaltungsvorstand

Gliederungsmerkmale der Haushaltungen	Haushaltungen										
	insgesamt		mit Personen								
			1	2	3	4	5	6	7	8 und mehr	
	Anzahl	Personen	Anzahl								
Bayern (einschl. Lindau)											
Haushaltungstyp											
Typ A	594 455	1 657 939	138 096	150 116	136 817	92 871	44 493	18 880	7 621	5 561	48 584
" B	25 662	99 126	—	6 345	6 195	5 235	3 817	2 143	1 085	842	7 373
" C	8 245	38 742	—	—	2 377	2 064	1 672	1 050	554	528	4 817
" D	2 953	7 076	—	2 301	394	137	62	29	10	20	190
Zahl der Kinder unter 15 Jahren											
0 Kinder	363 268	.	138 096	139 116	58 990	20 389	5 147	1 165	260	105	.
1 Kind	140 851	.	—	19 646	75 360	30 210	11 333	3 219	843	240	.
2 Kinder	81 058	.	—	—	11 433	45 622	15 773	5 820	1 708	702	.
3 "	30 614	.	—	—	—	4 086	16 568	6 352	2 452	1 156	.
4 "	10 204	.	—	—	—	—	1 223	5 200	2 289	1 492	.
5 "	3 488	.	—	—	—	—	—	346	1 644	1 498	.
6 "	1 260	.	—	—	—	—	—	—	74	1 186	.
7 "	409	.	—	—	—	—	—	—	—	409	.
8 "	119	.	—	—	—	—	—	—	—	119	.
9 und mehr Kinder	44	.	—	—	—	—	—	—	—	44	.
Geschlecht des Haushaltungs- vorstandes											
männlich	452 814	.	66 243	110 116	114 091	84 702	43 441	19 545	8 298	6 378	.
weiblich	178 501	.	71 853	48 646	31 692	15 605	6 603	2 557	972	573	.
Alter des Haushaltungs- vorstandes											
unter 20 Jahre	2 981	3 852	2 403	338	187	53	—	—	—	—	—
20 bis " 21 "	2 156	3 154	1 578	261	229	73	15	—	—	—	—
21 " " 25 "	26 242	50 409	13 436	4 832	5 447	1 933	431	110	29	24	218
25 " " 30 "	61 064	149 275	19 221	12 968	16 676	8 404	2 742	763	191	99	849
30 " " 35 "	50 200	147 283	10 204	9 298	14 095	10 168	4 215	1 484	482	254	2 173
35 " " 40 "	81 711	271 972	12 639	12 664	20 553	18 649	10 040	4 368	1 690	1 108	9 512
40 " " 45 "	87 510	303 609	12 680	13 904	20 343	19 082	11 403	5 559	2 525	2 014	17 720
45 " " 50 "	83 515	278 173	12 460	16 617	19 790	16 463	9 385	4 723	2 225	1 852	16 419
50 " " 55 "	68 450	201 727	11 827	19 228	16 511	10 806	5 494	2 538	1 122	924	8 135
55 " " 60 "	53 072	138 836	10 996	18 431	12 271	6 318	2 979	1 203	508	366	3 224
60 " " 65 "	43 622	103 290	10 830	17 453	8 582	3 931	1 672	683	286	185	1 624
65 " " 70 "	32 865	72 507	8 804	14 735	5 469	2 360	928	363	131	75	651
70 Jahre und darüber	37 927	78 796	11 018	18 033	5 630	2 067	740	308	81	50	439
Familienstand des Haushal- tungsvorstandes											
ledig	85 652	114 405	66 425	12 820	4 345	1 433	411	110	67	41	389
verheiratet insgesamt	429 423	1 440 117	23 677	114 120	121 527	89 122	45 499	20 332	8 593	6 553	57 493
" " zusammenlebend	369 542	1 303 590	—	100 396	109 811	82 794	42 763	19 293	8 181	6 304	55 349
" " nicht zusammen- lebend	59 881	136 527	23 677	13 724	11 716	6 328	2 736	1 039	412	249	2 144
verwitwet	98 483	215 281	38 399	27 841	17 558	8 647	3 695	1 469	551	323	2 792
geschieden	17 757	33 080	9 595	3 981	2 353	1 105	439	191	59	34	290
Bevölkerungsgruppe, Stellung im Beruf, Berufsabteilung des Haushaltungsvorstandes											
Erwerbspersonen											
Selbständige	45 497	.	6 568	9 367	10 821	9 040	5 216	2 445	1 159	881	.
Mithelfende Familienangeh.	469	.	83	101	156	70	34	18	3	4	.
Beamte	20 784	.	4 575	3 985	4 748	3 964	2 016	870	378	248	.
Angestellte	70 270	.	21 763	14 547	15 298	10 914	4 844	1 887	634	383	.
Arbeiter	287 602	.	53 571	57 870	72 699	53 808	27 666	12 478	5 331	4 179	.
Insgesamt	424 622	.	86 560	85 870	103 722	77 796	39 776	17 698	7 505	5 695	.
davon											
in Berufsabteilung 1: Berufe des Pflanzenbaues und der Tierwirtschaft	26 047	.	2 227	4 751	6 424	5 456	3 570	1 841	916	862	.
in Berufsabteilung 2 bis 9: Übrige Berufe	398 575	.	84 333	81 119	97 298	72 340	36 206	15 857	6 589	4 833	.
Selbständige Berufslose	193 577	.	49 800	69 008	38 303	20 375	9 284	4 051	1 611	1 145	.
Angehörige ohne Hauptberuf	13 116	.	1 736	3 884	3 758	2 136	984	353	154	111	.
Haushaltungen insgesamt	631 315	1 802 883	138 096	158 762	145 783	100 307	50 044	22 102	9 270	6 951	60 964

noch: 5. Die Haushaltungen (ohne Anstaltshaushaltungen) im Bundesgebiet, in den Ländern sowie in West-Berlin
nach der Größe und verschiedenen Gliederungsmerkmalen

(Haushaltungstyp, Zahl der Kinder unter 15 Jahren sowie Geschlecht, Alter, Familienstand, Bevölkerungsgruppe,
Stellung im Beruf, Berufsabteilung des Haushaltungsvorstandes)

noch: a) Haushaltungen der gesamten Bevölkerung

Gliederungsmerkmale der Haushaltungen	Haushaltungen										
	insgesamt		mit . . . Personen								
			1	2	3	4	5	6	7	8 und mehr	
	Anzahl	Personen	Anzahl								
Lindau											
Haushaltungstyp											
Typ A	15 442	43 938	3 609	3 802	3 321	2 476	1 258	561	236	179	1 550
" B	901	3 628	—	226	216	154	120	79	54	52	460
" C	1 699	8 968	—	—	356	334	340	262	186	221	1 990
" D	227	563	—	166	34	15	7	2	2	1	8
Zahl der Kinder unter 15 Jahren											
0 Kinder	10 745	.	3 609	3 798	1 879	835	387	140	60	37	.
1 Kind	3 590	.	—	396	1 787	808	341	163	64	31	.
2 Kinder	2 342	.	—	—	261	1 241	473	208	95	64	.
3 "	975	.	—	—	—	95	497	203	100	80	.
4 "	411	.	—	—	—	—	27	184	97	103	.
5 "	135	.	—	—	—	—	—	6	61	68	.
6 "	48	.	—	—	—	—	—	—	1	47	.
7 "	13	.	—	—	—	—	—	—	—	13	.
8 "	9	.	—	—	—	—	—	—	—	9	.
9 und mehr Kinder	1	.	—	—	—	—	—	—	—	1	.
Geschlecht des Haushaltungs- vorstandes											
männlich	13 468	.	1 513	3 019	3 107	2 591	1 532	831	448	427	.
weiblich	4 801	.	2 096	1 175	820	388	193	73	30	26	.
Alter des Haushaltungs- vorstandes											
unter 20 Jahre	130	184	100	13	10	7	—	—	—	—	—
20 bis " 21 "	77	130	52	5	13	6	1	—	—	—	—
21 " " 25 "	571	1 135	289	106	105	51	12	4	3	1	10
25 " " 30 "	1 193	2 944	375	259	312	155	63	23	6	—	—
30 " " 35 "	1 196	3 523	226	224	362	244	88	28	15	9	74
35 " " 40 "	2 066	7 168	252	342	499	495	270	114	54	40	343
40 " " 45 "	2 387	8 959	253	357	541	539	335	173	94	95	842
45 " " 50 "	2 327	8 940	253	417	467	431	302	215	112	130	1 144
50 " " 55 "	1 875	6 574	275	405	389	316	202	131	74	83	744
55 " " 60 "	1 569	4 963	273	393	353	240	137	80	53	40	349
60 " " 65 "	1 489	4 328	286	447	330	193	117	61	30	25	225
65 " " 70 "	1 354	3 539	325	480	240	142	99	40	11	17	154
70 Jahre und darüber	2 035	4 710	650	746	306	160	99	35	26	13	123
Familienstand des Haushal- tungsvorstandes											
ledig	2 994	4 773	2 025	495	268	125	49	19	11	2	18
verheiratet insgesamt	12 116	45 251	250	2 940	3 121	2 588	1 534	823	437	423	3 739
" " zusammenlebend	11 284	43 153	—	2 735	2 922	2 489	1 478	811	430	419	3 695
" " nicht zusammen- lebend	832	2 098	250	205	199	99	56	12	7	4	44
verwitwet	2 677	6 218	1 055	657	475	243	136	58	26	27	242
geschieden	482	855	279	102	63	23	6	4	4	1	9
Bevölkerungsgruppe, Stellung im Beruf, Berufsabteilung des Haushaltungsvorstandes											
Erwerbspersonen											
Selbständige	5 083	.	348	752	1 034	972	779	521	324	353	.
Mithelfende Familienangeh.	127	.	3	30	48	30	14	1	—	1	.
Beamte	1 243	.	143	288	278	283	171	50	17	13	.
Angestellte	2 119	.	583	464	498	337	155	50	21	11	.
Arbeiter	5 728	.	1 302	1 217	1 334	1 034	451	231	100	59	.
Insgesamt	14 300	.	2 379	2 751	3 192	2 656	1 570	853	462	437	.
davon											
in Berufsabteilung 1: Berufe des Pflanzenbaues und der Tierwirtschaft	2 946	.	108	355	500	587	520	354	244	278	.
in Berufsabteilung 2 bis 9: Übrige Berufe	11 354	.	2 271	2 396	2 692	2 069	1 050	499	218	159	.
Selbständige Berufslose	3 774	.	1 200	1 392	678	287	140	46	15	16	.
Angehörige ohne Hauptberuf	195	.	30	51	57	36	15	5	1	—	.
Haushaltungen insgesamt	18 269	57 097	3 609	4 194	3 927	2 979	1 725	904	478	453	4 008

noch: 5. Die Haushaltungen (ohne Anstaltshaushaltungen) im Bundesgebiet, in den Ländern sowie in West-Berlin nach der Größe und verschiedenen Gliederungsmerkmalen

(Haushaltungstyp, Zahl der Kinder unter 15 Jahren sowie Geschlecht, Alter, Familienstand, Bevölkerungsgruppe, Stellung im Beruf, Berufsabteilung des Haushaltungsvorstandes)

noch: b) Haushaltungen mit heimatvertriebenem Haushaltungsvorstand

Gliederungsmerkmale der Haushaltungen	Haushaltungen										
	insgesamt		mit Personen								
			1	2	3	4	5	6	7	8 und mehr	
	Anzahl	Personen	Anzahl								
Lindau											
Haushaltungstyp											
Typ A	2 433	6 734	655	542	518	381	195	83	36	23	192
" B	92	342	—	26	24	16	13	7	3	3	26
" C	53	259	—	—	13	16	6	8	5	5	43
" D	18	45	—	14	1	2	—	1	—	—	—
Zahl der Kinder unter 15 Jahren											
0 Kinder	1 425	.	655	499	193	57	15	4	1	1	.
1 Kind	556	.	—	83	302	131	30	8	1	1	.
2 Kinder	365	.	—	—	61	210	68	18	5	3	.
3 "	162	.	—	—	—	17	95	38	10	2	.
4 "	56	.	—	—	—	—	6	29	15	6	.
5 "	23	.	—	—	—	—	—	2	11	10	.
6 "	7	.	—	—	—	—	—	—	1	6	.
7 "	2	.	—	—	—	—	—	—	—	2	.
8 "	—	.	—	—	—	—	—	—	—	—	.
9 und mehr Kinder	—	.	—	—	—	—	—	—	—	—	.
Geschlecht des Haushaltungs- vorstandes											
männlich	1 874	.	362	406	419	349	182	86	40	30	.
weiblich	722	.	293	176	137	66	32	13	4	1	.
Alter des Haushaltungs- vorstandes											
unter 20 Jahre	40	60	30	3	4	3	—	—	—	—	—
20 bis " 21 "	20	34	13	1	5	1	—	—	—	—	—
21 " " 25 "	145	275	84	19	23	17	—	1	—	1	10
25 " " 30 "	281	672	98	60	70	33	10	8	2	—	—
30 " " 35 "	212	610	51	34	57	45	15	6	3	1	8
35 " " 40 "	371	1 371	54	41	68	92	70	21	17	8	68
40 " " 45 "	392	1 340	69	51	91	86	50	26	9	10	83
45 " " 50 "	342	1 089	68	74	76	48	33	24	11	8	67
50 " " 55 "	262	726	55	69	66	42	21	5	1	3	25
55 " " 60 "	179	433	46	60	42	21	4	5	1	—	—
60 " " 65 "	137	329	26	62	26	16	5	2	—	—	—
65 " " 70 "	113	232	31	59	13	6	4	—	—	—	—
70 Jahre und darüber	102	209	30	49	15	5	2	1	—	—	—
Familienstand des Haushal- tungsvorstandes											
ledig	482	697	361	61	41	13	2	2	1	1	10
verheiratet insgesamt	1 727	5 858	128	425	445	369	201	90	39	30	251
" " zusammenlebend	1 450	5 254	—	373	398	343	183	85	38	30	251
" " nicht zusammen- lebend	277	604	128	52	47	26	18	5	1	—	—
verwitwet	293	641	115	76	59	27	9	5	2	—	—
geschieden	94	184	51	20	11	6	2	2	2	—	—
Bevölkerungsgruppe, Stellung im Beruf, Berufsabteilung des Haushaltungsvorstandes											
Erwerbspersonen											
Selbständige	213	.	31	46	51	43	18	14	4	6	.
Mithelfende Familienangeh.	3	.	—	—	2	—	1	—	—	—	.
Beamte	120	.	23	18	26	29	16	7	—	1	.
Angestellte	371	.	125	73	71	56	33	6	4	3	.
Arbeiter	1 260	.	346	228	267	214	98	60	29	18	.
Insgesamt	1 967	.	525	365	417	342	166	87	37	28	.
davon											
in Berufsabteilung 1: Berufe des Pflanzenbaues und der Tierwirtschaft	80	.	16	12	12	21	10	1	5	3	.
in Berufsabteilung 2 bis 9: Übrige Berufe	1 887	.	509	353	405	321	156	86	32	25	.
Selbständige Berufslose	595	.	124	210	130	66	45	10	7	3	.
Angehörige ohne Hauptberuf	34	.	6	7	9	7	3	2	—	—	.
Haushaltungen insgesamt	2 596	7 380	655	582	556	415	214	99	44	31	261

noch: 5. Die Haushaltungen (ohne Anstaltshaushaltungen) im Bundesgebiet, in den Ländern sowie in West-Berlin nach der Größe und verschiedenen Gliederungsmerkmalen

(Haushaltungstyp, Zahl der Kinder unter 15 Jahren sowie Geschlecht, Alter, Familienstand, Bevölkerungsgruppe, Stellung im Beruf, Berufsabteilung des Haushaltungsvorstandes)

noch: a) Haushaltungen der gesamten Bevölkerung

Gliederungsmerkmale der Haushaltungen	Haushaltungen										
	insgesamt		mit . . . Personen								
			1	2	3	4	5	6	7	8 und mehr	
	Anzahl	Personen	Anzahl								Personen
Baden - Württemberg											
Haushaltungstyp											
Typ A	1 914 058	5 500 842	417 903	471 887	434 431	319 681	153 994	66 059	27 926	22 177	195 342
" B	78 014	298 655	—	21 683	18 406	14 187	10 748	6 645	3 420	2 925	25 773
" C	94 858	483 562	—	—	20 562	20 980	20 314	14 870	8 680	9 452	86 406
" D	13 540	32 199	—	10 921	1 521	548	232	127	84	107	1 092
Zahl der Kinder unter 15 Jahren											
0 Kinder	1 249 853	.	417 903	454 996	222 034	101 640	35 926	11 624	3 687	2 043	.
1 Kind	439 305	.	—	49 495	226 711	94 282	43 648	16 793	5 577	2 799	.
2 Kinder	262 068	.	—	—	26 175	151 144	49 902	21 626	8 545	4 676	.
3 "	98 454	.	—	—	—	8 330	53 735	20 602	9 291	6 496	.
4 "	33 344	.	—	—	—	—	2 077	16 565	7 793	6 909	.
5 "	11 212	.	—	—	—	—	—	491	5 104	5 617	.
6 "	4 100	.	—	—	—	—	—	—	113	3 987	.
7 "	1 405	.	—	—	—	—	—	—	—	1 405	.
8 "	498	.	—	—	—	—	—	—	—	498	.
9 und mehr Kinder	231	.	—	—	—	—	—	—	—	231	.
Geschlecht des Haushalts- vorstandes											
männlich	1 561 107	.	168 529	364 196	392 824	315 964	168 504	80 892	37 432	32 766	.
weiblich	539 363	.	249 374	140 295	82 096	39 432	16 784	6 809	2 678	1 895	.
Alter des Haushalts- vorstandes											
unter 20 Jahre	11 152	14 278	9 203	1 058	624	248	19	—	—	—	—
20 bis " 21 "	7 701	10 827	5 838	864	753	228	18	—	—	—	—
21 " " 25 "	69 626	130 218	36 305	13 461	14 357	4 188	940	243	80	52	450
25 " " 30 "	146 859	355 327	42 916	35 201	42 843	18 759	5 260	1 386	325	169	1 553
30 " " 35 "	140 601	409 893	24 527	29 749	42 146	28 779	10 468	3 371	1 069	492	4 265
35 " " 40 "	242 535	820 776	29 366	40 181	63 766	59 843	29 438	11 999	4 743	3 199	27 993
40 " " 45 "	274 766	1 015 658	29 499	39 757	62 606	66 458	39 428	19 347	9 223	8 448	75 212
45 " " 50 "	268 152	994 425	29 752	43 067	59 014	59 154	37 149	20 238	9 919	9 859	88 275
50 " " 55 "	225 308	757 359	30 337	50 040	52 405	42 572	24 453	13 012	6 413	6 076	54 211
55 " " 60 "	182 311	542 768	31 628	51 812	42 189	27 990	14 945	7 346	3 563	2 838	25 247
60 " " 65 "	168 071	450 241	35 939	56 663	35 931	20 335	10 457	4 911	2 125	1 710	15 217
65 " " 70 "	152 162	368 923	38 863	58 918	27 794	14 039	6 950	3 144	1 440	1 014	8 992
70 Jahre und darüber	211 226	444 565	73 730	83 720	30 492	12 803	5 763	2 704	1 210	804	7 198
Familienstand des Haushal- tungsvorstandes											
ledig	256 782	358 018	194 341	38 608	14 836	5 615	1 983	823	322	254	2 386
verheiratet insgesamt	1 429 826	5 074 834	45 156	357 313	393 667	315 820	167 932	80 336	37 142	32 460	289 101
" " zusammenlebend	1 325 712	4 853 285	—	331 962	375 169	306 762	164 170	78 880	36 631	32 138	286 259
" " nicht zusammen- lebend	104 114	221 549	45 156	25 351	18 498	9 058	3 762	1 456	511	322	2 842
verwitwet	364 903	794 384	151 780	96 638	60 012	31 410	14 462	6 220	2 518	1 863	16 396
geschieden	48 959	88 022	26 626	11 932	6 405	2 551	911	322	128	84	730
Bevölkerungsgruppe, Stellung im Beruf, Berufsabteilung des Haushaltungsvorstandes											
Erwerbspersonen											
Selbständige	493 046	.	38 393	91 864	108 320	105 008	70 601	40 064	20 164	18 632	.
Mithelfende Familienangeh.	10 845	.	1 273	3 608	3 288	1 749	590	205	80	52	.
Beamte	106 293	.	13 808	21 507	27 157	23 540	11 782	5 010	1 984	1 505	.
Angestellte	266 693	.	64 372	59 794	65 690	46 298	19 423	6 985	2 452	1 679	.
Arbeiter	727 056	.	127 274	156 056	185 836	139 270	66 230	28 866	12 742	10 782	.
Insgesamt	1 603 933	.	245 120	332 829	390 291	315 865	168 626	81 130	37 422	32 650	.
davon											
in Berufsabteilung 1: Berufe des Pflanzenbaues und der Tierwirtschaft	280 136	.	18 761	47 594	57 704	58 374	43 125	26 738	13 858	13 982	.
in Berufsabteilung 2 bis 9: Übrige Berufe	1 323 797	.	226 359	285 235	332 587	257 491	125 501	54 392	23 564	18 668	.
Selbständige Berufslose	483 047	.	170 748	167 358	80 941	37 440	15 832	6 248	2 560	1 920	.
Angehörige ohne Hauptberuf	13 490	.	2 035	4 304	3 688	2 091	830	323	128	91	.
Haushaltungen insgesamt	2 100 470	6 315 258	417 903	504 491	474 920	355 396	185 288	87 701	40 110	34 661	308 613

noch: 5. Die Haushaltungen (ohne Anstaltshaushaltungen) im Bundesgebiet, in den Ländern sowie in West-Berlin nach der Größe und verschiedenen Gliederungsmerkmalen
(Haushaltungstyp, Zahl der Kinder unter 15 Jahren sowie Geschlecht, Alter, Familienstand, Bevölkerungsgruppe, Stellung im Beruf, Berufsabteilung des Haushaltungsvorstandes)

noch: b) Haushaltungen mit heimatvertriebenem Haushaltungsvorstand

Gliederungsmerkmale der Haushaltungen	Haushaltungen										
	insgesamt		mit Personen								
			1	2	3	4	5	6	7	8 und mehr	
	Anzahl	Personen	Anzahl								
Baden - Württemberg											
Haushaltungstyp											
Typ A	277 995	767 725	70 033	67 540	61 712	42 638	20 794	8 798	3 711	2 769	24 189
" B	9 563	35 969	—	2 612	2 244	1 901	1 441	768	347	250	2 167
" C	3 078	14 732	—	—	830	737	651	429	216	215	1 953
" D	911	2 224	—	744	89	34	13	10	5	16	173
Zahl der Kinder unter 15 Jahren											
0 Kinder	172 457	.	70 033	62 694	25 846	10 063	2 871	714	146	90	.
1 Kind	61 785	.	—	8 202	34 560	12 198	4 807	1 480	396	142	.
2 Kinder	36 215	.	—	—	4 469	21 417	6 878	2 317	817	317	.
3 "	13 969	.	—	—	—	1 632	7 877	2 853	1 038	569	.
4 "	4 819	.	—	—	—	—	466	2 546	1 060	747	.
5 "	1 561	.	—	—	—	—	—	95	801	665	.
6 "	526	.	—	—	—	—	—	—	21	505	.
7 "	154	.	—	—	—	—	—	—	—	154	.
8 "	42	.	—	—	—	—	—	—	—	42	.
9 und mehr Kinder	19	.	—	—	—	—	—	—	—	19	.
Geschlecht des Haushaltungs- vorstandes											
männlich	216 309	.	37 792	50 626	52 396	39 102	20 320	9 109	3 932	3 032	.
weiblich	75 238	.	32 241	20 270	12 479	6 208	2 579	896	347	218	.
Alter des Haushaltungs- vorstandes											
unter 20 Jahre	2 654	3 447	2 156	277	153	62	6	—	—	—	—
20 bis " 21 "	1 755	2 438	1 345	194	162	51	3	—	—	—	—
21 " " 25 "	16 502	30 074	9 140	2 972	3 072	965	251	70	20	12	99
25 " " 30 "	33 752	78 843	11 645	7 253	8 992	4 159	1 283	328	66	26	235
30 " " 35 "	25 870	73 271	5 778	4 989	7 081	5 123	2 001	621	208	69	593
35 " " 40 "	38 036	124 542	6 388	5 917	9 286	8 732	4 630	1 890	752	441	3 780
40 " " 45 "	38 528	134 357	6 172	5 688	8 279	8 363	5 333	2 565	1 176	952	8 233
45 " " 50 "	35 871	122 121	5 505	6 697	8 022	7 103	4 336	2 239	1 021	948	8 483
50 " " 55 "	29 676	89 491	5 040	8 091	7 007	4 747	2 484	1 207	599	501	4 405
55 " " 60 "	22 255	59 344	4 583	7 558	4 978	2 796	1 310	579	259	192	1 690
60 " " 65 "	18 083	42 802	4 445	7 283	3 539	1 657	705	283	104	67	595
65 " " 70 "	13 680	29 717	3 600	6 388	2 297	850	334	143	42	26	228
70 Jahre und darüber	14 885	30 203	4 236	7 589	2 007	702	223	80	32	16	141
Familienstand des Haushal- tungsvorstandes											
ledig	46 387	59 188	38 005	5 611	1 774	634	203	101	31	28	265
verheiratet insgesamt	196 234	657 129	11 986	51 692	54 712	40 481	20 984	9 297	4 009	3 073	26 934
" " zusammenlebend	170 863	604 210	—	46 267	50 523	38 240	20 005	8 953	3 881	2 994	26 237
" " nicht zusammen- lebend	25 371	52 919	11 986	5 425	4 189	2 241	979	344	128	79	697
verwitwet	41 565	91 351	15 870	11 903	7 508	3 794	1 562	565	219	144	1 242
geschieden	7 361	12 982	4 172	1 690	881	401	150	42	20	5	41
Bevölkerungsgruppe, Stellung im Beruf, Berufsabteilung des Haushaltungsvorstandes											
Erwerbspersonen											
Selbständige	16 858	.	2 707	3 433	3 951	3 392	1 911	844	357	263	.
Mithelfende Familienangeh.	320	.	44	96	93	69	13	3	1	1	.
Beamte	8 641	.	1 662	1 767	1 998	1 660	851	396	190	117	.
Angestellte	32 465	.	11 289	6 650	6 549	4 685	2 110	778	233	171	.
Arbeiter	156 966	.	34 828	31 337	37 265	27 483	14 412	6 490	2 893	2 258	.
Insgesamt	215 250	.	50 530	43 283	49 856	37 289	19 297	8 511	3 674	2 810	.
davon											
in Berufsabteilung 1: Berufe des Pflanzenbaues und der Tierwirtschaft	11 497	.	1 454	2 773	2 614	2 090	1 240	691	323	312	.
in Berufsabteilung 2 bis 9: Übrige Berufe	203 753	.	49 076	40 510	47 242	35 199	18 057	7 820	3 351	2 498	.
Selbständige Berufslose	73 680	.	19 135	26 825	14 310	7 565	3 415	1 424	579	427	.
Angehörige ohne Hauptberuf	2 617	.	368	788	709	456	187	70	26	13	.
Haushaltungen insgesamt	291 547	820 650	70 033	70 896	64 875	45 310	22 899	10 005	4 279	3 250	28 482

noch: 5. Die Haushaltungen (ohne Anstaltshaushaltungen) im Bundesgebiet, in den Ländern sowie in West-Berlin
nach der Größe und verschiedenen Gliederungsmerkmalen

(Haushaltungstyp, Zahl der Kinder unter 15 Jahren sowie Geschlecht, Alter, Familienstand, Bevölkerungsgruppe,
Stellung im Beruf, Berufsabteilung des Haushaltungsvorstandes)

noch: a) Haushaltungen der gesamten Bevölkerung

Gliederungsmerkmale der Haushaltungen	Haushaltungen									
	insgesamt		mit Personen							
			1	2	3	4	5	6	7	8 und mehr
	Anzahl	Personen	Anzahl							

Ehem. Land Württemberg - Baden

Haushaltungstyp

Typ A	1 228 761	3 427 252	276 388	317 460	284 154	199 475	89 137	36 046	14 689	11 412	100 798
" B	41 734	153 854	—	12 702	9 959	7 613	5 499	3 201	1 552	1 208	10 556
" C	51 089	253 547	—	—	11 921	11 710	11 228	7 797	4 235	4 198	38 377
" D	7 252	16 726	—	6 165	605	227	114	55	39	47	500

Zahl der Kinder unter 15 Jahren

0 Kinder	808 314	.	276 388	304 237	140 773	59 743	19 030	5 560	1 677	906	.
1 Kind	276 438	.	—	32 090	150 010	57 643	24 217	8 604	2 614	1 260	.
2 Kinder	160 084	.	—	—	15 856	96 808	29 304	11 609	4 308	2 199	.
3 "	56 562	.	—	—	—	4 831	32 268	11 500	4 781	3 182	.
4 "	18 342	.	—	—	—	—	1 159	9 557	4 238	3 388	.
5 "	5 924	.	—	—	—	—	—	269	2 833	2 822	.
6 "	2 131	.	—	—	—	—	—	—	64	2 067	.
7 "	694	.	—	—	—	—	—	—	—	694	.
8 "	233	.	—	—	—	—	—	—	—	233	.
9 und mehr Kinder	114	.	—	—	—	—	—	—	—	114	.

Geschlecht des Haushaltungs- vorstandes

männlich	989 333	.	111 450	246 526	257 898	197 176	97 252	43 727	19 259	16 045	.
weiblich	339 503	.	164 938	89 801	48 741	21 849	8 726	3 372	1 256	820	.

Alter des Haushaltungs- vorstandes

unter 20 Jahre	6 701	8 198	5 697	629	270	92	13	—	—	—	—
20 bis " 21 "	4 526	6 255	3 456	524	444	91	11	—	—	—	—
21 " " 25 "	44 556	82 573	22 920	9 175	9 338	2 510	485	92	21	15	125
25 " " 30 "	97 324	232 688	28 552	23 890	28 742	12 021	3 109	763	167	80	754
30 " " 35 "	92 434	265 982	16 557	19 736	28 027	18 838	6 413	2 007	592	264	2 269
35 " " 40 "	155 631	517 316	19 882	26 017	41 756	38 481	18 106	7 005	2 676	1 708	14 916
40 " " 45 "	172 280	621 265	19 494	25 605	40 759	42 214	23 649	11 096	5 057	4 406	39 208
45 " " 50 "	166 750	596 100	19 752	28 655	38 434	37 024	21 560	11 162	5 252	4 911	44 104
50 " " 55 "	140 517	450 262	20 053	34 091	34 203	25 708	13 622	6 805	3 185	2 850	25 351
55 " " 60 "	114 012	321 669	20 879	35 484	26 920	16 410	7 861	3 545	1 644	1 269	11 339
60 " " 65 "	105 439	266 296	23 932	38 587	22 482	11 348	5 218	2 234	910	728	6 488
65 " " 70 "	95 290	217 466	25 985	39 027	17 152	7 532	3 347	1 312	577	358	3 197
70 Jahre und darüber	133 376	265 309	49 229	54 907	18 112	6 756	2 584	1 078	434	276	2 480

Familienstand des Haushal- tungsvorstandes

ledig	153 743	199 279	122 749	21 454	6 440	2 050	631	236	95	88	866
verheiratet insgesamt	908 318	3 115 601	30 400	243 601	259 969	198 013	97 485	43 683	19 210	15 957	142 047
" " zusammenlebend	841 324	2 978 001	—	226 980	248 610	192 772	95 378	42 869	18 932	15 783	140 495
" " nicht zusammen- lebend	66 994	137 600	30 400	16 621	11 359	5 241	2 107	814	278	174	1 552
verwitwet	232 086	475 286	104 025	62 753	35 895	17 277	7 263	2 965	1 135	773	6 912
geschieden	34 689	61 213	19 214	8 519	4 335	1 685	599	215	75	47	406

Bevölkerungsgruppe, Stellung im Beruf, Berufsabteilung des Haushaltungsvorstandes

Erwerbspersonen

Selbständige	273 542	.	24 475	56 179	63 389	58 021	35 748	18 974	8 956	7 800	.
Mithelfende Familienangeh.	5 923	.	769	2 112	1 802	864	265	74	26	11	.
Beamte	66 430	.	7 628	14 150	17 838	14 910	7 065	2 928	1 081	830	.
Angestellte	184 911	.	44 569	42 671	46 657	31 476	12 701	4 363	1 473	1 001	.
Arbeiter	472 286	.	83 596	105 665	122 854	89 426	40 275	16 949	7 426	6 095	.
Insgesamt	1 003 092	.	161 037	220 777	252 540	194 697	96 054	43 288	18 962	15 737	.

davon

in Berufsabteilung 1: Berufe des Pflanzenbaues und der Tierwirtschaft	138 085	.	11 150	26 840	30 247	28 519	19 356	11 192	5 542	5 239	.
in Berufsabteilung 2 bis 9: Übrige Berufe	865 007	.	149 887	193 937	222 293	166 178	76 698	32 096	13 420	10 498	.
Selbständige Berufslöse	318 417	.	114 257	113 168	52 041	23 236	9 488	3 649	1 488	1 090	.
Angehörige ohne Hauptberuf	7 327	.	1 094	2 382	2 058	1 092	436	162	65	38	.

Haushaltungen insgesamt	1 328 836	3 851 379	276 388	336 327	306 639	219 025	105 978	47 099	20 515	16 865	150 231
-------------------------	-----------	-----------	---------	---------	---------	---------	---------	--------	--------	--------	---------

noch: 5. Die Haushaltungen (ohne Anstaltshaushaltungen) im Bundesgebiet, in den Ländern sowie in West-Berlin nach der Größe und verschiedenen Gliederungsmerkmalen

(Haushaltungstyp, Zahl der Kinder unter 15 Jahren sowie Geschlecht, Alter, Familienstand, Bevölkerungsgruppe, Stellung im Beruf, Berufsabteilung des Haushaltungsvorstandes)

noch: b) Haushaltungen mit heimatvertriebenem Haushaltungsvorstand

Gliederungsmerkmale der Haushaltungen	Haushaltungen										
	insgesamt		mit Personen								
			1	2	3	4	5	6	7	8 und mehr	
	Anzahl	Personen	Anzahl								Personen
Ehem. Land Württemberg - Baden											
Haushaltungstyp											
Typ A	213 105	588 363	52 292	53 065	47 906	32 741	15 704	6 600	2 767	2 030	17 770
" B	6 930	25 764	—	1 999	1 597	1 360	1 010	554	239	171	1 488
" C	2 052	9 737	—	—	568	483	448	281	142	130	1 181
" D	602	1 382	—	526	38	20	6	3	5	4	53
Zahl der Kinder unter 15 Jahren											
0 Kinder	133 836	.	52 292	49 578	20 723	8 181	2 315	573	118	56	.
1 Kind	46 936	.	—	6 012	26 330	9 354	3 706	1 132	302	100	.
2 Kinder	26 770	.	—	—	3 056	16 005	5 159	1 719	616	215	.
3 "	9 986	.	—	—	—	1 064	5 719	2 053	761	389	.
4 "	3 466	.	—	—	—	—	269	1 897	763	537	.
5 "	1 138	.	—	—	—	—	—	64	579	495	.
6 "	396	.	—	—	—	—	—	—	14	382	.
7 "	115	.	—	—	—	—	—	—	—	115	.
8 "	32	.	—	—	—	—	—	—	—	32	.
9 und mehr Kinder	14	.	—	—	—	—	—	—	—	14	.
Geschlecht des Haushaltungs- vorstandes											
männlich	166 718	.	27 633	40 111	41 110	30 338	15 513	6 855	2 945	2 213	.
weiblich	55 971	.	24 659	15 479	8 999	4 266	1 655	583	208	122	.
Alter des Haushaltungs- vorstandes											
unter 20 Jahre	1 707	2 086	1 455	156	70	21	5	—	—	—	—
20 bis " 21 "	1 144	1 524	903	123	98	19	1	—	—	—	—
21 " " 25 "	11 789	21 097	6 545	2 196	2 228	661	129	23	7	—	—
25 " " 30 "	25 235	58 727	8 602	5 524	6 893	3 034	911	217	43	11	104
30 " " 35 "	19 096	53 977	4 196	3 743	5 290	3 810	1 417	440	154	46	382
35 " " 40 "	28 354	92 894	4 677	4 346	7 104	6 521	3 447	1 392	553	314	2 671
40 " " 45 "	28 831	100 657	4 491	4 258	6 248	6 380	4 012	1 905	856	681	5 904
45 " " 50 "	27 456	93 437	4 095	5 163	6 174	5 581	3 297	1 703	755	688	6 182
50 " " 55 "	23 166	69 673	3 819	6 432	5 557	3 707	1 908	933	431	379	3 336
55 " " 60 "	17 556	46 838	3 492	6 069	3 975	2 209	1 022	442	209	138	1 222
60 " " 65 "	14 678	34 777	3 533	5 976	2 882	1 370	569	212	84	52	461
65 " " 70 "	11 201	24 293	2 940	5 238	1 888	701	274	110	33	17	148
70 Jahre und darüber	12 476	25 266	3 544	6 366	1 702	590	176	61	28	9	82
Familienstand des Haushal- tungsvorstandes											
ledig	32 988	40 760	27 411	4 047	1 072	329	82	37	6	4	49
verheiratet insgesamt	152 042	506 357	8 991	40 836	42 751	31 299	15 939	7 000	2 992	2 234	19 606
" " zusammenlebend	133 340	468 159	—	36 722	39 742	29 720	15 300	6 756	2 911	2 189	19 196
" " nicht zusammen- lebend	18 702	38 198	8 991	4 114	3 009	1 579	639	244	81	45	410
verwitwet	32 227	68 737	12 753	9 462	5 647	2 708	1 048	371	144	94	813
geschieden	5 432	9 392	3 137	1 245	639	268	99	30	11	3	24
Bevölkerungsgruppe, Stellung im Beruf, Berufsabteilung des Haushaltungsvorstandes											
Erwerbspersonen											
Selbständige	13 077	.	2 016	2 698	3 085	2 669	1 493	659	268	189	.
Mithelfende Familienangeh.	230	.	27	74	69	45	12	3	—	—	.
Beamte	6 780	.	1 222	1 396	1 617	1 325	687	306	139	88	.
Angestellte	23 952	.	8 204	4 959	4 961	3 460	1 541	553	164	110	.
Arbeiter	119 355	.	25 434	24 327	28 864	21 181	10 888	4 862	2 155	1 644	.
Insgesamt	163 394	.	36 903	33 454	38 596	28 680	14 621	6 383	2 726	2 031	.
davon											
in Berufsabteilung 1: Berufe des Pflanzenbaues und der Tierwirtschaft	8 581	.	1 048	2 229	1 980	1 531	893	474	232	194	.
in Berufsabteilung 2 bis 9: Übrige Berufe	154 813	.	35 855	31 225	36 616	27 149	13 728	5 909	2 494	1 837	.
Selbständige Berufslose	57 467	.	15 136	21 562	11 025	5 614	2 423	1 004	408	295	.
Angehörige ohne Hauptberuf	1 828	.	253	574	488	310	124	51	19	9	.
Haushaltungen insgesamt	222 689	625 246	52 292	55 590	50 109	34 604	17 168	7 438	3 153	2 335	20 492

noch: 5. Die Haushaltungen (ohne Anstaltshaushaltungen) im Bundesgebiet, in den Ländern sowie in West-Berlin nach der Größe und verschiedenen Gliederungsmerkmalen

(Haushaltungstyp, Zahl der Kinder unter 15 Jahren sowie Geschlecht, Alter, Familienstand, Bevölkerungsgruppe, Stellung im Beruf, Berufsabteilung des Haushaltungsvorstandes)

noch: a) Haushaltungen der gesamten Bevölkerung

Gliederungsmerkmale der Haushaltungen	Haushaltungen										
	insgesamt		mit . . . Personen								
			1	2	3	4	5	6	7	8 und mehr	
	Anzahl	Personen	Anzahl								Personen
Ehem. Land Baden											
Haushaltungstyp											
Typ A	364 158	1 106 701	76 923	79 638	78 955	63 639	35 174	16 612	7 216	6 001	53 027
" B	17 165	71 863	—	4 069	3 501	2 941	2 638	1 885	1 073	1 058	9 447
" C	22 982	121 379	—	—	4 533	4 834	4 741	3 674	2 347	2 853	26 266
" D	3 518	8 634	—	2 670	481	198	73	41	27	28	259
Zahl der Kinder unter 15 Jahren											
0 Kinder	233 239	.	76 923	77 838	42 294	22 174	9 016	3 297	1 061	636	.
1 Kind	86 877	.	—	8 539	39 891	19 730	11 244	4 862	1 719	892	.
2 Kinder	54 174	.	—	—	5 285	27 906	11 063	5 815	2 544	1 561	.
3 "	21 763	.	—	—	—	1 802	10 858	4 715	2 502	1 886	.
4 "	7 637	.	—	—	—	—	445	3 419	1 797	1 976	.
5 "	2 599	.	—	—	—	—	—	104	1 019	1 476	.
6 "	988	.	—	—	—	—	—	—	21	967	.
7 "	341	.	—	—	—	—	—	—	—	341	.
8 "	148	.	—	—	—	—	—	—	—	148	.
9 und mehr Kinder	57	.	—	—	—	—	—	—	—	57	.
Geschlecht des Haushalts- vorstandes											
männlich	300 322	.	31 442	59 998	69 860	61 891	37 965	20 106	9 775	9 285	.
weiblich	107 501	.	45 481	26 379	17 610	9 721	4 661	2 106	888	655	.
Alter des Haushalts- vorstandes											
unter 20 Jahre	1 792	1 991	1 658	84	36	13	1	—	—	—	—
20 bis " 21 "	1 584	2 041	1 321	114	109	35	5	—	—	—	—
21 " " 25 "	12 722	23 010	7 256	1 999	2 436	804	169	38	11	9	82
25 " " 30 "	25 409	62 568	7 742	5 480	7 145	3 466	1 123	322	87	44	411
30 " " 35 "	24 354	72 767	4 343	4 770	6 976	5 076	2 088	719	257	125	1 099
35 " " 40 "	43 976	153 824	5 307	6 826	10 781	10 723	5 796	2 615	1 103	825	7 239
40 " " 45 "	53 317	204 843	5 649	7 177	11 237	12 406	8 210	4 297	2 157	2 184	19 574
45 " " 50 "	54 230	212 100	5 727	7 615	10 873	11 790	8 306	4 854	2 460	2 605	23 490
50 " " 55 "	45 742	165 349	5 822	8 459	9 741	9 049	5 833	3 347	1 715	1 776	15 938
55 " " 60 "	37 302	121 274	5 880	8 954	8 262	6 163	3 910	2 174	1 051	908	8 097
60 " " 65 "	34 185	101 756	6 525	9 675	7 270	4 874	2 946	1 584	710	601	5 371
65 " " 70 "	31 062	85 597	7 015	10 121	5 855	3 661	2 220	1 157	572	461	4 085
70 Jahre und darüber	42 148	101 457	12 678	15 103	6 749	3 552	2 019	1 105	540	402	3 613
Familienstand des Haushal- tungsvorstandes											
ledig	49 524	69 101	37 875	6 936	2 794	1 198	406	183	69	63	569
verheiratet insgesamt	273 627	1 034 900	8 267	58 270	69 573	61 496	37 470	19 797	9 646	9 108	81 736
" " zusammenlebend	254 213	991 588	—	54 096	66 056	59 465	36 596	19 458	9 511	9 031	81 063
" " nicht zusammen- lebend	19 414	43 312	8 267	4 174	3 517	2 031	874	339	135	77	673
verwitwet	76 011	188 603	26 090	19 214	13 890	8 428	4 564	2 166	912	747	6 503
geschieden	8 661	15 973	4 691	1 957	1 213	490	186	66	36	22	191
Bevölkerungsgruppe, Stellung im Beruf, Berufsabteilung des Haushaltungsvorstandes											
Erwerbspersonen											
Selbständige	109 969	.	6 994	16 757	21 354	23 424	18 127	11 260	5 998	6 055	.
Mithelfende Familienangeh.	2 110	.	276	541	601	424	155	64	28	21	.
Beamte	23 909	.	3 559	4 468	5 738	5 156	2 813	1 250	532	393	.
Angestellte	44 843	.	11 134	9 307	10 397	8 008	3 681	1 450	513	353	.
Arbeiter	129 916	.	23 643	24 182	31 204	25 317	13 672	6 431	2 883	2 584	.
Insgesamt	310 747	.	45 606	55 255	69 294	62 329	38 448	20 455	9 954	9 406	.
davon											
in Berufsabteilung 1: Berufe des Pflanzenbaues und der Tierwirtschaft	71 312	.	3 432	9 011	12 882	15 194	12 811	8 466	4 606	4 910	.
in Berufsabteilung 2 bis 9: Übrige Berufe	239 435	.	42 174	46 244	56 412	47 135	25 637	11 989	5 348	4 496	.
Selbständige Berufslose	93 983	.	30 789	30 199	17 307	8 815	3 985	1 689	681	518	.
Angehörige ohne Hauptberuf	3 093	.	528	923	869	468	193	68	28	16	.
Haushaltungen insgesamt	407 823	1 308 577	76 923	86 377	87 470	71 612	42 626	22 212	10 663	9 940	88 999

noch: 5. Die Haushaltungen (ohne Anstaltshaushaltungen) im Bundesgebiet, in den Ländern sowie in West-Berlin nach der Größe und verschiedenen Gliederungsmerkmalen

(Haushaltungstyp, Zahl der Kinder unter 15 Jahren sowie Geschlecht, Alter, Familienstand Bevölkerungsgruppe, Stellung im Beruf, Berufsabteilung des Haushaltungsvorstandes)

noch: b) Haushaltungen mit heimatvertriebenem Haushaltungsvorstand

Gliederungsmerkmale der Haushaltungen	Haushaltungen										
	insgesamt		mit Personen								
			1	2	3	4	5	6	7	8 und mehr	
	Anzahl	Personen	Anzahl								
Ehem. Land Baden											
Haushaltungstyp											
Typ A	30 998	83 464	9 130	6 709	6 582	4 575	2 328	992	391	291	2 541
" B	1 028	4 057	—	252	214	204	191	91	37	39	335
" C	525	2 507	—	—	134	138	106	76	36	35	315
" D	134	337	—	97	24	7	3	1		2	22
Zahl der Kinder unter 15 Jahren											
0 Kinder	18 697	.	9 130	6 132	2 292	814	246	60	12	11	.
1 Kind	7 030	.	—	926	4 026	1 337	505	165	48	23	.
2 Kinder	4 375	.	—	—	636	2 523	805	293	78	40	.
3 "	1 793	.	—	—	—	250	993	360	114	76	.
4 "	563	.	—	—	—	—	79	272	130	82	.
5 "	159	.	—	—	—	—	—	10	79	70	.
6 "	54	.	—	—	—	—	—	—	3	51	.
7 "	8	.	—	—	—	—	—	—	—	8	.
8 "	4	.	—	—	—	—	—	—	—	4	.
9 und mehr Kinder	2	.	—	—	—	—	—	—	—	2	.
Geschlecht des Haushaltungs- vorstandes											
männlich	23 910	.	5 503	4 978	5 418	4 066	2 209	1 012	400	324	.
weiblich	8 775	.	3 627	2 080	1 536	858	419	148	64	43	.
Alter des Haushaltungs- vorstandes											
unter 20 Jahre	293	329	266	19	7	1	—	—	—	—	—
20 bis " 21 "	262	324	225	17	16	3	1	—	—	—	—
21 " " 25 "	2 083	3 619	1 260	323	338	122	32	7	—	1	9
25 " " 30 "	3 982	9 170	1 512	786	960	496	171	45	7	5	48
30 " " 35 "	3 283	9 133	816	586	888	624	268	77	17	7	64
35 " " 40 "	4 659	14 777	938	732	1 060	1 026	543	220	91	49	419
40 " " 45 "	4 664	15 635	962	686	934	909	614	301	141	117	1 000
45 " " 50 "	4 056	13 268	789	726	893	724	465	265	102	92	823
50 " " 55 "	3 147	9 296	649	805	700	484	274	113	71	51	456
55 " " 60 "	2 300	5 991	568	735	478	275	135	65	18	26	228
60 " " 65 "	1 628	3 801	474	582	324	133	61	36	10	8	68
65 " " 70 "	1 186	2 635	320	525	210	71	31	19	5	5	47
70 Jahre und darüber	1 142	2 387	351	536	146	56	33	12	2	6	51
Familienstand des Haushal- tungsvorstandes											
ledig	6 165	7 315	5 371	558	159	52	18	5	—	2	23
verheiratet insgesamt	20 830	69 889	1 603	5 075	5 747	4 270	2 332	1 048	421	334	2 920
" " zusammenlebend	17 680	63 222	—	4 566	5 249	3 974	2 178	998	395	320	2 804
" " nicht zusammen- lebend	3 150	6 667	1 603	509	498	296	154	50	26	14	116
verwitwet	4 653	11 307	1 552	1 205	938	542	250	99	38	29	253
geschieden	1 037	1 854	604	220	110	60	28	8	5	2	17
Bevölkerungsgruppe, Stellung im Beruf, Berufsabteilung des Haushaltungsvorstandes											
Erwerbspersonen											
Selbständige	1 904	.	390	370	393	355	222	90	45	39	.
Mithelfende Familienangeh.	46	.	6	11	18	11	—	—	—	—	.
Beamte	1 002	.	238	197	228	168	84	46	28	13	.
Angestellte	4 491	.	1 663	865	844	637	303	120	34	25	.
Arbeiter	17 139	.	4 841	3 081	3 747	2 767	1 513	692	270	228	.
Insgesamt	24 582	.	7 138	4 524	5 230	3 938	2 122	948	377	305	.
davon											
in Berufsabteilung 1: Berufe des Pflanzenbaues und der Tierwirtschaft	1 360	.	208	232	279	253	186	108	43	51	.
in Berufsabteilung 2 bis 9: Übrige Berufe	23 222	.	6 930	4 292	4 951	3 685	1 936	840	334	254	.
Selbständige Berufslose	7 727	.	1 930	2 437	1 616	921	481	201	82	59	.
Angehörige ohne Hauptberuf	376	.	62	97	108	65	25	11	5	3	.
Haushaltungen insgesamt	32 685	90 365	9 130	7 058	6 954	4 924	2 628	1 160	464	367	3 213

noch: 5. Die Haushaltungen (ohne Anstaltshaushaltungen) im Bundesgebiet, in den Ländern sowie in West-Berlin nach der Größe und verschiedenen Gliederungsmerkmalen

(Haushaltungstyp, Zahl der Kinder unter 15 Jahren sowie Geschlecht, Alter, Familienstand, Bevölkerungsgruppe, Stellung im Beruf, Berufsabteilung des Haushaltungsvorstandes)

noch: a) Haushaltungen der gesamten Bevölkerung

Gliederungsmerkmale der Haushaltungen	Haushaltungen									
	insgesamt		mit . . . Personen							
			1	2	3	4	5	6	7	8 und mehr
	Anzahl	Personen	Anzahl							Personen

Ehem. Land Württemberg - Hohenzollern

Haushaltungstyp

Typ A	321 139	966 889	64 592	74 789	71 322	56 567	29 683	13 401	6 021	4 764	41 517
" B	19 115	72 938	—	4 912	4 946	3 633	2 611	1 559	795	659	5 770
" C	20 787	108 636	—	—	4 108	4 436	4 345	3 399	2 098	2 401	21 763
" D	2 770	6 839	—	2 086	435	123	45	31	18	32	333

Zahl der Kinder unter 15 Jahren

0 Kinder	208 300	.	64 592	72 921	38 967	19 723	7 880	2 767	949	501	.
1 Kind	75 990	.	—	8 866	36 810	16 909	8 187	3 327	1 244	647	.
2 Kinder	47 810	.	—	—	5 034	26 430	9 535	4 202	1 693	916	.
3 "	20 129	.	—	—	—	1 697	10 609	4 387	2 008	1 428	.
4 "	7 365	.	—	—	—	—	473	3 589	1 758	1 545	.
5 "	2 689	.	—	—	—	—	—	118	1 252	1 319	.
6 "	981	.	—	—	—	—	—	—	28	953	.
7 "	370	.	—	—	—	—	—	—	—	370	.
8 "	117	.	—	—	—	—	—	—	—	117	.
9 und mehr Kinder	60	.	—	—	—	—	—	—	—	60	.

Geschlecht des Haushaltungs- vorstandes

männlich	271 452	.	25 637	57 672	65 066	56 897	33 287	17 059	8 398	7 436	.
weiblich	92 359	.	38 955	24 115	15 745	7 862	3 397	1 331	534	420	.

Alter des Haushaltungs- vorstandes

unter 20 Jahre	2 659	4 089	1 848	345	318	143	5	—	—	—	—
20 bis " 21 "	1 591	2 531	1 061	226	200	102	2	—	—	—	—
21 " " 25 "	12 348	24 635	6 129	2 287	2 583	874	286	113	48	28	243
25 " " 30 "	24 126	60 071	6 622	5 831	6 956	3 272	1 028	301	71	45	388
30 " " 35 "	23 813	71 144	3 627	5 243	7 143	4 865	1 967	645	220	103	897
35 " " 40 "	42 928	149 636	4 177	7 338	11 229	10 639	5 536	2 379	964	666	5 838
40 " " 45 "	49 169	189 550	4 356	6 975	10 610	11 838	7 569	3 954	2 009	1 858	16 430
45 " " 50 "	47 172	186 225	4 273	6 797	9 707	10 340	7 283	4 222	2 207	2 343	20 681
50 " " 55 "	39 049	141 748	4 462	7 490	8 461	7 815	4 998	2 860	1 513	1 450	12 922
55 " " 60 "	30 997	99 825	4 869	7 374	7 007	5 417	3 174	1 627	868	661	5 811
60 " " 65 "	28 447	82 189	5 482	8 401	6 179	4 113	2 293	1 093	505	381	3 358
65 " " 70 "	25 810	65 860	5 863	9 770	4 787	2 846	1 383	675	291	195	1 710
70 Jahre und darüber	35 702	77 799	11 823	13 710	5 631	2 495	1 160	521	236	126	1 105

Familienstand des Haushal- tungsvorstandes

ledig	53 515	89 638	33 717	10 218	5 602	2 367	946	404	158	103	951
verheiratet insgesamt	247 881	924 333	6 489	55 442	64 125	56 311	32 977	16 856	8 286	7 395	65 318
" " zusammenlebend	230 175	883 696	—	50 886	60 503	54 525	32 196	16 553	8 188	7 324	64 701
" " nicht zusammen- lebend	17 706	40 637	6 489	4 556	3 622	1 786	781	303	98	71	617
verwitwet	56 806	130 495	21 665	14 671	10 227	5 705	2 635	1 089	471	343	2 981
geschieden	5 609	10 836	2 721	1 456	857	376	126	41	17	15	133

Bevölkerungsgruppe, Stellung im Beruf, Berufsabteilung des Haushaltungsvorstandes

Erwerbspersonen

Selbständige	109 535	.	6 924	18 928	23 577	23 563	16 726	9 830	5 210	4 777	.
Mithelfende Familienangeh.	2 812	.	228	955	885	461	170	67	26	20	.
Beamte	15 954	.	2 621	2 889	3 581	3 474	1 904	832	371	282	.
Angestellte	36 939	.	8 669	7 816	8 636	6 814	3 041	1 172	466	325	.
Arbeiter	124 854	.	20 035	26 209	31 778	24 527	12 283	5 486	2 433	2 103	.
Insgesamt	290 094	.	38 477	56 797	68 457	58 839	34 124	17 387	8 506	7 507	.

davon

in Berufsabteilung 1: Berufe des Pflanzenbaues und der Tierwirtschaft	70 739	.	4 179	11 743	14 575	14 661	10 958	7 080	3 710	3 833	.
in Berufsabteilung 2 bis 9: Übrige Berufe	219 355	.	34 298	45 054	53 882	44 178	23 166	10 307	4 796	3 674	.
Selbständige Berufslose	70 647	.	25 702	23 991	11 593	5 389	2 359	910	391	312	.
Angehörige ohne Hauptberuf	3 070	.	413	999	761	531	201	93	35	37	.
Haushaltungen insgesamt	363 811	1 155 302	64 592	81 787	80 811	64 759	36 684	18 390	8 932	7 856	69 383

noch: 5. Die Haushaltungen (ohne Anstaltshaushaltungen) im Bundesgebiet, in den Ländern sowie in West-Berlin
nach der Größe und verschiedenen Gliederungsmerkmalen

(Haushaltungstyp, Zahl der Kinder unter 15 Jahren sowie Geschlecht, Alter, Familienstand, Bevölkerungsgruppe,
Stellung im Beruf, Berufsabteilung des Haushaltungsvorstandes)

noch: b) Haushaltungen mit heimatvertriebenem Haushaltungsvorstand

Gliederungsmerkmale der Haushaltungen	Haushaltungen										
	insgesamt		mit Personen								
			1	2	3	4	5	6	7	8 und mehr	
	Anzahl	Personen	Anzahl								Personen
Ehem. Land Württemberg - Hohenzollern											
Haushaltungstyp											
Typ A	33 892	95 898	8 611	7 766	7 224	5 322	2 762	1 206	553	448	3 878
" B	1 605	6 148	—	361	433	337	240	123	71	40	344
" C	501	2 488	—	—	128	116	97	72	38	50	457
" D	175	505	—	121	27	7	4	6	—	10	98
Zahl der Kinder unter 15 Jahren											
0 Kinder	19 924	.	8 611	6 984	2 831	1 068	310	81	16	23	.
1 Kind	7 819	.	—	1 264	4 204	1 507	596	183	46	19	.
2 Kinder	5 070	.	—	—	777	2 889	914	305	123	62	.
3 "	2 190	.	—	—	—	318	1 165	440	163	104	.
4 "	790	.	—	—	—	—	118	377	167	128	.
5 "	264	.	—	—	—	—	—	21	143	100	.
6 "	76	.	—	—	—	—	—	—	4	72	.
7 "	31	.	—	—	—	—	—	—	—	31	.
8 "	6	.	—	—	—	—	—	—	—	6	.
9 und mehr Kinder	3	.	—	—	—	—	—	—	—	3	.
Geschlecht des Haushaltungs- vorstandes											
männlich	25 681	.	4 656	5 537	5 868	4 698	2 598	1 242	587	495	.
weiblich	10 492	.	3 955	2 711	1 944	1 084	505	165	75	53	.
Alter des Haushaltungs- vorstandes											
unter 20 Jahre	654	1 032	435	102	76	40	1	—	—	—	—
20 bis " 21 "	349	590	217	54	48	29	1	—	—	—	—
21 " " 25 "	2 630	5 358	1 335	453	506	182	90	40	13	11	90
25 " " 30 "	4 535	10 946	1 531	943	1 139	629	201	66	16	10	83
30 " " 35 "	3 491	10 161	766	660	903	689	316	104	37	16	147
35 " " 40 "	5 023	16 871	773	839	1 122	1 185	640	278	108	78	690
40 " " 45 "	5 033	18 065	719	744	1 097	1 074	707	359	179	154	1 329
45 " " 50 "	4 359	15 416	621	808	955	798	574	271	164	168	1 478
50 " " 55 "	3 363	10 522	572	854	750	556	302	161	97	71	613
55 " " 60 "	2 399	6 515	523	754	525	312	153	72	32	28	240
60 " " 65 "	1 777	4 224	438	725	333	154	75	35	10	7	66
65 " " 70 "	1 293	2 789	340	625	199	78	29	14	4	4	33
70 Jahre und darüber	1 267	2 550	341	687	159	56	14	7	2	1	8
Familienstand des Haushal- tungsvorstandes											
ledig	7 234	11 113	5 223	1 006	543	253	103	59	25	22	193
verheiratet insgesamt	23 362	80 883	1 392	5 781	6 214	4 912	2 713	1 249	596	505	4 408
" " zusammenlebend	19 843	72 829	—	4 979	5 532	4 546	2 527	1 199	575	485	4 237
" " nicht zusammen- lebend	3 519	8 054	1 392	802	682	366	186	50	21	20	171
verwitwet	4 685	11 307	1 565	1 236	923	544	264	95	37	21	176
geschieden	892	1 736	431	225	132	73	23	4	4	—	—
Bevölkerungsgruppe, Stellung im Beruf, Berufsabteilung des Haushaltungsvorstandes											
Erwerbspersonen											
Selbständige	1 877	.	301	365	473	368	196	95	44	35	.
Mithelfende Familienangeh.	44	.	11	11	6	13	1	—	1	1	.
Beamte	859	.	202	174	153	167	80	44	23	16	.
Angestellte	4 022	.	1 422	826	744	588	266	105	35	36	.
Arbeiter	20 472	.	4 553	3 929	4 654	3 535	2 011	936	468	386	.
Insgesamt	27 274	.	6 489	5 305	6 030	4 671	2 554	1 180	571	474	.
davon											
in Berufsabteilung 1: Berufe des Pflanzenbaues und der Tierwirtschaft	1 556	.	198	312	355	306	161	109	48	67	.
in Berufsabteilung 2 bis 9: Übrige Berufe	25 718	.	6 291	4 993	5 675	4 365	2 393	1 071	523	407	.
Selbständige Berufslose	8 486	.	2 069	2 826	1 669	1 030	511	219	89	73	.
Angehörige ohne Hauptberuf	413	.	53	117	113	81	38	8	2	1	.
Haushaltungen insgesamt	36 173	105 039	8 611	8 248	7 812	5 782	3 103	1 407	662	548	4 777

noch: 5. Die Haushaltungen (ohne Anstaltshaushaltungen) im Bundesgebiet, in den Ländern sowie in West-Berlin nach der Größe und verschiedenen Gliederungsmerkmalen

(Haushaltungstyp, Zahl der Kinder unter 15 Jahren sowie Geschlecht, Alter, Familienstand, Bevölkerungsgruppe, Stellung im Beruf, Berufsabteilung des Haushaltungsvorstandes)

noch: a) Haushaltungen der gesamten Bevölkerung

Gliederungsmerkmale der Haushaltungen	Haushaltungen										
	insgesamt		mit Personen								
			1	2	3	4	5	6	7	8 und mehr	
	Anzahl	Personen	Anzahl								Personen

Außerdem: West-Berlin

Haushaltungstyp

Typ A	932 970	1 995 806	340 842	302 328	168 882	80 936	27 252	8 348	2 684	1 698	14 776
" B	19 325	55 697	—	9 568	5 476	2 410	1 163	444	165	99	859
" C	12 949	50 693	—	—	6 418	3 421	1 797	791	308	214	1 868
" D	5 892	12 982	—	5 028	646	148	45	14	6	5	45

Zahl der Kinder unter 15 Jahren

0 Kinder	722 832	.	340 842	284 060	79 095	15 831	2 441	433	82	48	.
1 Kind	156 292	.	—	32 864	90 055	25 647	6 228	1 154	275	69	.
2 Kinder	67 733	.	—	—	12 272	42 361	9 924	2 475	532	169	.
3 "	18 230	.	—	—	—	3 076	10 975	2 925	922	332	.
4 "	4 424	.	—	—	—	—	689	2 474	769	492	.
5 "	1 115	.	—	—	—	—	—	136	563	416	.
6 "	352	.	—	—	—	—	—	—	20	332	.
7 "	110	.	—	—	—	—	—	—	—	110	.
8 "	34	.	—	—	—	—	—	—	—	34	.
9 und mehr Kinder	14	.	—	—	—	—	—	—	—	14	.

Geschlecht des Haushaltungsvorstandes

männlich	589 326	.	96 921	230 348	146 971	75 438	26 599	8 441	2 803	1 805	.
weiblich	381 810	.	243 921	86 576	34 451	11 477	3 658	1 156	360	211	.

Alter des Haushaltungsvorstandes

unter 20 Jahre	3 885	4 870	3 229	408	169	77	2	—	—	—	.
20 bis " 21 "	3 468	4 779	2 646	400	358	61	3	—	—	—	.
21 " 25 "	25 287	44 939	13 498	5 672	4 679	1 207	177	43	6	5	47
25 " 30 "	44 399	95 397	15 847	12 523	10 929	4 036	866	162	27	9	82
30 " 35 "	50 069	125 701	12 911	12 904	13 778	7 620	2 183	507	127	39	322
35 " 40 "	91 058	245 310	21 071	21 560	24 330	15 958	5 716	1 664	504	255	2 205
40 " 45 "	117 855	317 971	28 114	29 193	29 289	19 435	7 681	2 614	909	620	5 412
45 " 50 "	123 984	312 984	33 031	35 900	28 608	16 147	6 523	2 345	839	591	5 183
50 " 55 "	115 149	252 467	37 776	40 158	22 685	9 303	3 380	1 184	383	280	2 423
55 " 60 "	106 524	208 564	40 652	41 165	16 864	5 437	1 643	486	170	107	921
60 " 65 "	104 038	190 859	42 715	43 200	13 005	3 614	1 027	309	100	68	584
65 " 70 "	84 257	146 850	37 250	35 597	8 455	2 122	581	167	55	30	261
70 Jahre und darüber	101 163	164 481	52 102	38 244	8 273	1 898	475	116	43	12	108

Familienstand des Haushaltungsvorstandes

ledig	147 762	181 893	121 097	20 905	4 465	1 018	197	53	13	14	125
verheiratet insgesamt	532 682	1 480 227	32 931	231 515	150 586	77 019	27 242	8 655	2 893	1 841	16 041
" " zusammenlebend	472 127	1 372 503	—	216 454	142 604	74 020	26 191	8 310	2 771	1 777	15 491
" " nicht zusammenlebend	60 555	107 724	32 931	15 061	7 982	2 999	1 051	345	122	64	550
verwitwet	212 057	328 338	137 485	46 604	18 608	6 402	2 016	641	187	114	978
geschieden	78 635	124 714	49 329	17 900	7 763	2 476	802	248	70	47	404

Bevölkerungsgruppe, Stellung im Beruf, Berufsabteilung des Haushaltungsvorstandes

Erwerbspersonen

Selbständige	94 898	.	20 185	34 558	21 946	11 545	4 475	1 469	467	253	.
Mithelfende Familienangeh.	330	.	80	138	67	27	15	2	1	—	.
Beamte	19	.	4	7	4	1	2	—	1	—	.
Angestellte	238 897	.	76 082	75 385	50 740	24 979	8 181	2 443	694	393	.
Arbeiter	359 987	.	100 681	116 435	81 359	40 268	14 070	4 506	1 578	1 090	.
Insgesamt	694 131	.	197 032	226 523	154 116	76 820	26 743	8 420	2 741	1 736	.

davon

in Berufsabteilung 1: Berufe des Pflanzenbaues und der Tierwirtschaft	18 664	.	5 930	5 739	3 783	1 912	785	304	130	81	.
in Berufsabteilung 2 bis 9: übrige Berufe	675 467	.	191 102	220 784	150 333	74 908	25 958	8 116	2 611	1 655	.
Selbständige Berufslose	272 984	.	142 855	89 005	26 321	9 668	3 334	1 124	407	270	.
Angehörige ohne Hauptberuf	4 021	.	955	1 396	985	427	180	53	15	10	.
Haushaltungen insgesamt	971 136	2 115 172	340 842	316 924	181 422	86 915	30 257	9 597	3 163	2 016	17 548

noch: 5. Die Haushaltungen (ohne Anstaltshaushaltungen) im Bundesgebiet, in den Ländern sowie in West-Berlin
nach der Größe und verschiedenen Gliederungsmerkmalen

(Haushaltungstyp, Zahl der Kinder unter 15 Jahren sowie Geschlecht, Alter, Familienstand, Bevölkerungsgruppe,
Stellung im Beruf, Berufsabteilung des Haushaltungsvorstandes)

noch: b) Haushaltungen mit heimatvertriebenem Haushaltungsvorstand

Gliederungsmerkmale der Haushaltungen	Haushaltungen									
	insgesamt		mit Personen							
			1	2	3	4	5	6	7	8 und mehr
	Anzahl	Personen	Anzahl							
										Personen

Außerdem: West-Berlin

Haushaltungstyp

Typ A	56 645	121 938	23 515	14 613	9 779	5 551	2 086	712	252	137	1 190
" B	1 309	4 094	—	584	327	192	129	38	19	20	171
" C	602	2 483	—	—	264	158	96	49	15	20	180
" D	298	656	—	256	31	6	4	—	1	—	—

Zahl der Kinder unter 15 Jahren

0 Kinder	41 785	.	23 515	13 222	3 755	1 037	206	40	7	3	.
1 Kind	10 231	.	—	2 231	5 858	1 505	487	111	31	8	.
2 Kinder	4 895	.	—	—	788	3 116	718	203	48	22	.
3 "	1 443	.	—	—	—	249	855	230	73	36	.
4 "	366	.	—	—	—	—	49	204	77	36	.
5 "	95	.	—	—	—	—	—	11	50	34	.
6 "	31	.	—	—	—	—	—	—	1	30	.
7 "	6	.	—	—	—	—	—	—	—	6	.
8 "	2	.	—	—	—	—	—	—	—	2	.
9 und mehr Kinder	—	.	—	—	—	—	—	—	—	—	.

Geschlecht des Haushaltungs-
vorstandes

männlich	36 716	.	9 552	10 600	8 292	5 101	2 036	708	263	164	.
weiblich	22 138	.	13 963	4 853	2 109	806	279	91	24	13	.

Alter des Haushaltungs-
vorstandes

unter 20 Jahre	620	698	562	43	10	5	—	—	—	—	—
20 bis " 21 "	539	664	458	45	28	8	—	—	—	—	—
21 " " 25 "	3 642	5 509	2 480	617	409	119	12	3	2	—	—
25 " " 30 "	6 252	12 248	2 898	1 493	1 242	490	103	21	4	1	9
30 " " 35 "	5 203	12 520	1 682	1 187	1 270	755	236	59	12	2	16
35 " " 40 "	6 664	17 767	1 866	1 368	1 589	1 146	469	149	54	23	197
40 " " 45 "	6 868	18 690	1 967	1 410	1 458	1 159	548	199	85	42	364
45 " " 50 "	6 496	16 863	2 022	1 529	1 298	885	441	200	67	54	475
50 " " 55 "	5 791	13 286	2 053	1 670	1 074	573	270	84	35	32	280
55 " " 60 "	4 930	10 310	1 828	1 716	827	351	128	50	19	11	92
60 " " 65 "	4 262	8 062	1 776	1 614	572	209	60	20	6	5	44
65 " " 70 "	3 251	5 622	1 566	1 237	294	109	28	9	2	6	56
70 Jahre und darüber	4 336	6 932	2 357	1 524	330	98	20	5	1	1	8

Familienstand des Haushal-
tungsvorstandes

ledig	13 546	16 090	11 579	1 539	313	92	15	5	3	—	—
verheiratet insgesamt	31 512	90 469	3 418	10 907	8 656	5 269	2 097	731	269	165	1 439
" " zusammenlebend	25 805	80 760	—	9 701	7 986	5 005	1 996	695	261	161	1 403
" " nicht zusammen- lebend	5 707	9 709	3 418	1 206	670	264	101	36	8	4	36
verwitwet	10 525	17 257	6 505	2 272	1 106	426	147	46	14	9	77
geschieden	3 271	5 355	2 013	735	326	120	56	17	1	3	25

Bevölkerungsgruppe, Stellung
im Beruf, Berufsabteilung
des Haushaltungsvorstandes

Erwerbspersonen

Selbständige	3 401	.	791	967	759	522	230	86	31	15	.
Mithelfende Familienangeh.	11	.	4	5	1	—	1	—	—	—	.
Beamte	1	.	—	1	—	—	—	—	—	—	.
Angestellte	14 963	.	5 993	3 666	2 766	1 591	640	193	79	35	.
Arbeiter	27 087	.	9 703	6 870	5 485	3 129	1 202	438	154	106	.
Insgesamt	45 463	.	16 491	11 509	9 011	5 242	2 073	717	264	156	.

davon

in Berufsabteilung 1: Berufe des Pflanzenbaues und der Tierwirtschaft	1 932	.	720	472	363	221	103	37	11	5	.
in Berufsabteilung 2 bis 9: Übrige Berufe	43 531	.	15 771	11 037	8 648	5 021	1 970	680	253	151	.
Selbständige Berufslose	13 134	.	6 984	3 852	1 316	636	226	79	21	20	.
Angehörige ohne Hauptberuf	257	.	40	92	74	29	16	3	2	1	.

Haushaltungen insgesamt	58 854	129 171	23 515	15 453	10 401	5 907	2 315	799	287	177	1 541
-------------------------	--------	---------	--------	--------	--------	-------	-------	-----	-----	-----	-------

6. Die Mehrpersonenvollhaushaltungen¹⁾ des Typs A im Bundesgebiet nach der Größe,
a) Haushaltungen der

Soziale Stellung des Haushaltungsvorstandes	Mehrpersönenvollhaushaltungen des Typs A insgesamt									
	Haushaltungen		Personen			Haushaltungen				
	insgesamt	darunter mit erwerbstätiger (auch mithel- fender) Ehefrau	insgesamt	darunter		mit . . . Einkommensbeziehern				
				Einkommens- bezieher	Mithelfende Familien- angehörige	1	2	3	4	5 und mehr
Selbständige										
in nichtlandwirtschaftlichen Betrieben										
als Alleinschaffende	533 061	84 703	1 765 184	762 721	75 650	357 456	133 122	33 326	7 237	1 920
in 2 bis 4 Beschäftigten	503 454	169 255	1 776 125	751 077	258 737	321 535	130 753	39 720	9 021	2 425
Betrieben 5 " 9 "	116 110	28 122	411 468	173 230	45 535	75 250	28 641	9 171	2 280	768
mit 10 " 49 "	64 805	11 233	225 472	93 588	17 232	43 522	15 512	4 449	1 029	293
50 und mehr "	9 554	937	32 524	13 015	1 259	6 874	2 034	537	86	23
in landwirtschaftlichen Betrieben										
unter 2 ha bewirtschaf- teter Fläche	76 546	43 882	263 781	125 844	71 935	42 200	23 325	8 031	2 274	716
mit 2 bis " 10 " "	459 156	362 991	1 966 500	712 140	776 329	271 389	138 452	37 144	9 290	2 881
10 " " 30 " "	145 908	123 702	749 766	209 978	354 344	95 612	39 867	7 890	1 918	621
30 ha und mehr "	11 132	8 689	66 108	17 614	33 339	7 495	2 309	587	345	396
zusammen	1 919 726	833 514	7 256 928	2 859 207	1 634 360	1 221 333	514 015	140 855	33 480	10 043
Mithelfende Familienangehörige	27 655	12 804	85 948	33 401	12 755	22 974	3 831	675	144	31
Beamte										
des einfachen und mittleren Dienstes	377 981	33 351	1 326 421	581 662	19 252	230 362	105 754	30 888	8 513	2 464
des gehobenen Dienstes	184 350	8 700	628 988	252 100	3 920	129 814	43 866	8 591	1 702	377
des höheren Dienstes	47 431	1 873	168 504	60 301	512	36 524	9 228	1 441	203	35
zusammen	609 762	43 924	2 123 913	894 063	23 684	396 700	158 848	40 920	10 418	2 876
Angestellte										
kranken- und angestelltenversiche- rungspflichtig	966 351	112 667	3 126 843	1 384 313	26 234	636 350	259 197	56 953	11 217	2 634
nicht kranken- aber angestellten- versicherungspflichtig	236 921	16 599	781 204	324 513	3 222	166 413	56 231	11 987	1 880	410
weder kranken- noch angestellten- versicherungspflichtig	131 700	8 626	439 802	173 430	1 645	97 289	28 237	5 209	825	140
zusammen	1 334 972	137 892	4 347 849	1 882 256	31 101	900 052	343 665	74 149	13 922	3 184
Arbeiter	4 444 405	624 172	15 559 197	6 922 769	290 352	2 704 465	1 184 919	413 366	108 826	32 829
Selbständige Berufslose	2 304 852	112 292	6 578 345	3 788 025	125 933	1 215 820	747 593	241 196	60 911	20 613
Haushaltungsvorstände insgesamt	10 641 372	1 764 598	35 952 180	16 379 721	2 118 185	6 461 344	2 952 871	911 161	227 701	69 576

1) vgl. Einführung.

der Zahl der Einkommensbezieher und der Sozialen Stellung des Haushaltsvorstandes
gesamten Bevölkerung

Mehrpersönenvollhaushaltungen des Typs A mit 2 Personen									Soziale Stellung des Haushaltungsvorstandes
ohne erkennbare Einkommens- quelle	Haushaltungen		insgesamt	Personen		Haushaltungen			
	insgesamt	darunter mit erwerbstätiger (auch mithel- fender) Ehefrau		darunter		mit . . . Einkommensbezieher		ohne erkennbare Einkommens- quelle	
				Einkommens- bezieher	Mithelfende Familien- angehörige	1	2		
—	175 419	25 094	350 838	202 577	12 286	148 261	27 158	—	Selbständige
in nichtlandwirtschaftlichen Betrieben									
—	132 388	45 863	264 776	145 370	46 078	119 406	12 982	—	als Alleinschaffende
—	30 219	7 358	60 438	32 900	6 759	27 538	2 681	—	in 2 bis 4 Beschäftigte
—	17 652	3 102	35 304	19 120	2 716	16 184	1 468	—	5 " 9 "
—	2 869	280	5 738	3 062	216	2 676	193	—	Betrieben 10 " 49 "
									mit 50 und mehr "
in landwirtschaftlichen Betrieben									
—	24 512	12 863	49 024	29 440	15 963	19 584	4 928	—	unter 2 ha bewirtschaf- teter Fläche
—	63 507	43 464	127 014	68 462	54 036	58 552	4 955	—	2 bis " 10 " "
—	7 494	5 000	14 988	7 891	6 409	7 097	397	—	mit 10 " " 30 " "
—	587	312	1 174	631	375	543	44	—	30 ha und mehr
—	454 647	143 336	909 294	509 453	144 838	399 841	54 806	—	zusammen
—	9 179	4 118	18 358	10 372	3 811	7 986	1 193	—	Mithelfende Familienangehörige
Beamte									
—	92 351	9 497	184 702	102 622	1 816	82 080	10 271	—	des einfachen und mittleren Dienstes
—	49 073	3 493	98 146	54 540	535	43 606	5 467	—	des gehobenen Dienstes
—	12 489	826	24 978	13 983	72	10 995	1 494	—	des höheren Dienstes
—	153 913	13 816	307 826	171 145	2 423	136 681	17 232	—	zusammen
Angestellte									
—	303 395	48 305	606 790	372 306	3 157	234 484	68 911	—	kranken- und angestelltenversiche- rungspflichtig
—	66 441	7 421	132 882	75 698	464	57 184	9 257	—	nicht kranken- aber angestellten- versicherungspflichtig
—	36 289	3 651	72 578	40 662	255	31 916	4 373	—	weder kranken- noch angestellten- versicherungspflichtig
—	406 125	59 377	812 250	488 666	3 876	323 584	82 541	—	zusammen
—	1 144 599	183 486	2 289 198	1 395 386	33 885	893 812	250 787	—	Arbeiter
18 719	1 231 142	46 431	2 462 284	1 512 316	25 379	928 180	292 068	10 894	Selbständige Berufslose
18 719	3 399 605	450 564	6 799 210	4 087 338	214 212	2 690 084	698 627	10 894	Haushaltungsvorstände insgesamt

noch: 6. Die Mehrpersonenvollhaushaltungen des Typs A im Bundesgebiet nach der Größe,
noch: a) Haushaltungen der

Soziale Stellung des Haushaltungsvorstandes	Mehrpersonenvollhaushaltungen des Typs A mit 3 Personen								
	Haushaltungen		Personen			Haushaltungen			
	insgesamt	darunter mit erwerbstätiger (auch mithelfender) Ehefrau	insgesamt	darunter		mit . . . Einkommensbezieher			ohne erkennbare Einkommens- quelle
				Einkommens- bezieher	Mithelfende Familien- angehörige	1	2	3	
Selbständige									
in nichtlandwirtschaftlichen Betrieben									
als Alleinschaffende	156 654	22 701	469 962	218 127	17 818	100 435	50 965	5 254	—
in 2 bis 4 Beschäftigten	147 137	46 511	441 411	206 436	65 542	92 585	49 805	4 747	—
5 " 9 "	33 216	7 698	99 648	46 591	10 754	20 861	11 335	1 020	—
Betrieben 10 " 49 "	18 562	3 055	55 686	25 512	4 267	12 016	6 142	404	—
mit 50 und mehr "	2 627	258	7 881	3 520	316	1 785	791	51	—
in landwirtschaftlichen Betrieben									
unter 2 ha bewirtschafteter Fläche	20 565	11 377	61 695	31 891	18 397	11 086	7 632	1 847	—
2 bis " 10 " "	95 971	72 094	287 913	122 532	134 403	71 112	23 157	1 702	—
mit 10 " " 30 " "	17 463	13 401	52 389	20 015	27 546	15 026	2 322	115	—
30 ha und mehr "	867	596	2 601	1 049	1 199	704	144	19	—
zusammen	493 062	177 691	1 479 186	675 673	280 242	325 610	152 293	15 159	—
Mithelfende Familienangehörige	10 266	4 694	30 798	11 885	4 507	8 831	1 251	184	—
Beamte									
des einfachen und mittleren Dienstes	121 178	9 532	363 534	173 594	3 936	70 822	48 296	2 060	—
des gehobenen Dienstes	57 973	2 351	173 919	76 663	994	39 826	17 604	543	—
des höheren Dienstes	12 741	474	38 223	15 998	110	9 609	3 007	125	—
zusammen	191 892	12 357	575 676	266 255	5 040	120 257	68 907	2 728	—
Angestellte									
kranken- und angestelltenversicherungspflichtig	323 435	33 426	970 305	443 251	5 939	213 365	100 324	9 746	—
nicht kranken- aber angestelltenversicherungspflichtig	80 136	4 909	240 408	106 754	778	54 833	23 988	1 315	—
weder kranken- noch angestelltenversicherungspflichtig	43 013	2 763	129 039	55 846	523	30 816	11 561	636	—
zusammen	446 584	41 098	1 339 752	605 851	7 240	299 014	135 873	11 697	—
Arbeiter	1 430 454	180 663	4 291 362	1 945 182	56 230	972 577	401 026	56 851	—
Selbständige Berufslose	569 245	27 745	1 707 735	1 040 899	27 650	178 577	293 227	91 956	5 485
Haushaltungsvorstände insgesamt	3 141 503	444 248	9 424 509	4 545 745	380 909	1 904 866	1 052 577	178 575	5 485

der Zahl der Einkommensbezieher und der Sozialen Stellung des Haushaltsvorstandes
gesamten Bevölkerung

Mehrpersonenvollhaushaltungen des Typs A mit 4 Personen										Soziale Stellung des Haushaltungsvorstandes
Haushaltungen		Personen			Haushaltungen					
insgesamt	darunter mit erwerbstätiger (auch mithel- fender) Ehefrau	insgesamt	darunter		mit Einkommensbezieher				ohne erkennbare Einkommens- quelle	
			Einkommens- bezieher	Mithelfende Familien- angehörige	1	2	3	4		
										Selbständige
										in nichtlandwirtschaftlichen Betrieben
115 692	18 358	462 768	176 765	19 186	70 648	30 026	14 007	1 011	—	als Alleinschaffende
122 121	39 063	488 484	191 380	64 914	70 241	35 378	15 625	877	—	2 bis 4 Beschäftigt
28 700	6 456	114 800	44 367	11 301	17 208	7 535	3 739	218	—	in 5 " 9 "
16 161	2 503	64 644	24 616	4 293	9 884	4 205	1 966	106	—	Betrieben 10 " 49 "
2 339	200	9 356	3 351	336	1 572	531	227	9	—	mit 50 und mehr "
										in landwirtschaftlichen Betrieben
15 801	9 358	63 204	28 597	16 726	6 927	5 499	2 828	547	—	unter 2 ha bewirtscha- teter Fläche
113 965	91 748	455 860	169 132	200 895	67 820	37 661	7 946	538	—	2 bis " 10 " "
32 079	26 906	128 316	40 281	69 849	24 712	6 600	699	68	—	mit 10 " " 30 " "
1 467	1 102	5 868	1 887	3 057	1 147	238	64	18	—	30 ha und mehr "
448 325	195 694	1 793 300	680 376	390 557	270 159	127 673	47 101	3 392	—	zusammen
5 631	2 666	22 524	7 041	2 717	4 537	812	248	34	—	Mithelfende Familienangehörige
										Beamte
93 575	7 032	374 300	147 389	5 033	53 221	27 379	12 490	485	—	des einfachen und mittleren Dienstes
46 014	1 554	184 056	65 108	1 070	30 782	11 451	3 700	81	—	des gehobenen Dienstes
11 956	300	47 824	15 371	142	9 179	2 158	600	19	—	des höheren Dienstes
151 545	8 886	606 180	227 868	6 245	93 182	40 988	16 790	585	—	zusammen
										Angestellte
215 177	18 593	860 708	325 173	7 222	133 768	54 439	25 353	1 617	—	kranken- und angestelltenversiche- rungspflichtig
58 593	2 622	234 372	84 900	832	38 560	13 932	5 928	173	—	nicht kranken- aber angestellten- versicherungspflichtig
32 825	1 415	131 300	44 975	396	23 373	6 849	2 508	95	—	weder kranken- noch angestellten- versicherungspflichtig
306 595	22 630	1 226 380	455 048	8 450	195 701	75 220	33 789	1 885	—	zusammen
1 025 096	129 716	4 100 384	1 693 158	73 599	548 813	297 427	165 933	12 923	—	Arbeiter
280 030	17 553	1 120 120	613 400	26 360	71 206	98 757	88 652	19 681	1 734	Selbständige Berufslose
2 217 222	377 145	8 868 888	3 676 891	507 928	1 183 598	640 877	352 513	38 500	1 734	Haushaltungsvorstände insgesamt

noch: 6. Die Mehrpersonenvollhaushaltungen des Typs A im Bundesgebiet nach der Größe,
noch: a) Haushaltungen der

Soziale Stellung des Haushaltungsvorstandes	Mehrpersonenvollhaushaltungen des Typs A mit 5 Personen									
	Haushaltungen		Personen			Haushaltungen				
	insgesamt	darunter mit erwerbsstätiger (auch mithel- fender) Ehefrau	insgesamt	darunter Einkommens- bezieher	Mithelfende Familien- angehörige	mit	Einkommensbezieher			ohne erkennbare Einkommens- quelle
						1	2	3	4	5
Selbständige										
in nichtlandwirtschaftlichen Betrieben										
als Alleinschaffende	52 305	10 440	261 525	92 601	13 349	25 914	15 575	7 867	2 809	140
2 bis 4 Beschäftigten	60 337	21 113	301 685	111 423	41 392	26 663	19 928	10 241	3 344	161
in 5 " 9 "	14 281	3 639	71 405	26 457	7 725	6 534	4 366	2 396	922	63
Betrieben 10 " 49 "	7 753	1 448	38 765	13 701	2 953	3 835	2 336	1 146	424	12
mit 50 und mehr "	1 098	120	5 490	1 812	229	605	312	145	32	4
in landwirtschaftlichen Betrieben										
unter 2 ha bewirtschaf- teter Fläche	8 852	5 662	44 260	18 418	11 013	2 947	3 221	1 810	771	103
2 bis " 10 " "	90 604	75 711	453 020	155 796	179 211	41 041	36 427	10 783	2 213	140
mit 10 " " 30 " "	34 807	30 360	174 035	49 167	88 763	22 489	10 579	1 469	237	33
30 ha und mehr "	2 082	1 702	10 410	2 932	5 672	1 497	408	108	50	19
zusammen	272 119	150 195	1 360 595	472 307	350 307	131 525	93 152	35 965	10 802	675
Mithelfende Familienangehörige	1 717	863	8 585	2 476	982	1 186	353	134	38	6
Beamte										
des einfachen und mittleren Dienstes	42 571	3 877	212 855	84 849	3 906	16 945	12 639	9 411	3 487	89
des gehobenen Dienstes	20 515	794	102 575	34 035	729	11 151	6 002	2 579	772	11
des höheren Dienstes	6 208	163	31 040	8 537	93	4 387	1 387	361	72	1
zusammen	69 294	4 834	346 470	127 421	4 728	32 483	20 028	12 351	4 331	101
Angestellte										
kranken- und angestelltenversiche- rungspflichtig	81 944	7 568	409 720	146 550	4 927	40 221	23 794	13 230	4 444	255
nicht kranken- aber angestellten- versicherungspflichtig	21 857	1 039	109 285	36 408	584	11 935	6 139	2 957	806	20
weder kranken- noch angestellten- versicherungspflichtig	13 326	523	66 630	20 642	242	8 072	3 601	1 256	385	12
zusammen	117 127	9 130	585 635	203 600	5 753	60 228	33 534	17 443	5 635	287
Arbeiter	477 997	69 420	2 389 985	945 576	57 755	195 516	140 529	101 140	38 478	2 334
Selbständige Berufslose	128 625	10 326	643 125	322 280	20 676	25 544	40 781	36 067	21 962	3 825
Haushaltungsvorstände insgesamt	1 066 879	244 768	5 334 395	2 073 660	440 201	446 482	328 377	203 100	81 246	7 228

der Zahl der Einkommensbezieher und der Sozialen Stellung des Haushaltsvorstandes
gesamten Bevölkerung

Mehrpersonenvollhaushaltungen des Typs A mit 6 Personen											Soziale Stellung des Haushaltungsvorstandes
Haushaltungen		Personen			Haushaltungen						
insgesamt	darunter mit erwerbstätiger (auch mithel- fender) Ehefrau	insgesamt	darunter		mit Einkommensbezieher					ohne erkennbare Einkommens- quelle	
			Einkommens- bezieher	Mithelfende Familien- angehörige	1	2	3	4	5 und mehr		
Selbständige											
in nichtlandwirtschaftlichen Betrieben											
19 790	4 773	118 740	40 192	6 997	7 896	6 060	3 674	1 669	491	—	als Alleinschaffende
24 645	9 659	147 870	52 355	21 497	8 485	8 119	5 170	2 266	605	—	2 bis 4 Beschäftigte
5 735	1 650	34 410	12 295	4 217	2 060	1 746	1 178	556	195	—	in 5 " 9 "
2 882	664	17 292	5 985	1 565	1 101	899	538	255	89	—	Betrieben 10 " 49 "
417	40	2 502	817	81	167	144	72	25	9	—	mit 50 und mehr "
in landwirtschaftlichen Betrieben											
4 100	2 753	24 600	9 663	5 678	1 119	1 343	933	491	214	—	unter 2 ha bewirtschaf- teter Fläche
53 616	43 869	321 696	101 570	109 114	20 815	21 261	8 470	2 555	515	—	2 bis " 10 " "
25 271	22 251	151 626	39 852	70 111	13 614	9 272	1 934	372	79	—	mit 10 " " 30 " "
2 081	1 689	12 486	3 264	6 740	1 356	473	112	85	55	—	30 ha und mehr "
138 537	87 348	831 222	265 993	226 000	56 613	49 317	22 081	8 274	2 252	—	zusammen
561	277	3 366	959	428	311	143	71	31	5	—	Mithelfende Familienangehörige
Beamte											
16 694	1 843	100 164	38 890	2 242	5 080	4 613	4 072	2 292	637	—	des einfachen und mittleren Dienstes
7 160	314	42 960	13 405	320	3 246	2 241	1 124	442	107	—	des gehobenen Dienstes
2 607	63	15 642	3 937	53	1 615	728	200	55	9	—	des höheren Dienstes
26 461	2 220	158 766	56 232	2 615	9 941	7 582	5 396	2 789	753	—	zusammen
Angestellte											
27 356	2 845	164 136	56 962	2 617	10 615	8 036	5 287	2 699	719	—	kranken- und angestelltenversiche- rungspflichtig
6 791	379	40 746	13 133	310	2 941	2 085	1 160	485	120	—	nicht kranken- aber angestellten- versicherungspflichtig
4 406	176	26 436	7 475	123	2 355	1 286	548	181	36	—	weder kranken- noch angestellten- versicherungspflichtig
38 553	3 400	231 318	77 570	3 050	15 911	11 407	6 995	3 365	875	—	zusammen
204 931	33 354	1 229 586	472 613	34 044	62 239	59 467	49 434	26 133	7 658	—	Arbeiter
55 708	5 752	334 248	159 599	13 583	7 704	15 435	15 698	10 669	6 088	114	Selbständige Berufslose
464 751	132 351	2 788 506	1 032 966	279 720	152 719	143 351	99 675	51 261	17 631	114	Haushaltungsvorstände insgesamt

noch: 6. Die Mehrpersonenvollhaushaltungen des Typs A im Bundesgebiet nach der Größe,
noch: a) Haushaltungen der

Soziale Stellung des Haushaltungsvorstandes		Mehrpersonenvollhaushaltungen des Typs A mit 7 Personen										
		Haushaltungen		Personen			Haushaltungen					
		insgesamt	darunter mit erwerbstätiger (auch mithel- fender) Ehefrau	insgesamt	darunter		mit . . . Einkommensbezieher					ohne erkennbare Einkommens- quelle
Einkommens- bezieher	Mithelfende Familien- angehörige				1	2	3	4	5 und mehr			
Selbständige												
in nichtlandwirtschaftlichen Betrieben												
als Alleinschaffende		8 023	1 975	56 161	17 937	3 366	3 047	2 063	1 492	910	511	—
in 2 bis 4 Beschäftigten		9 799	4 127	68 593	23 721	10 496	2 693	2 885	2 325	1 306	590	—
in 5 " 9 "		2 254	713	15 778	5 615	2 241	645	610	486	320	193	—
Betrieben 10 " 49 "		1 112	278	7 784	2 598	754	356	313	249	120	74	—
mit 50 und mehr "		130	31	910	277	48	46	42	26	12	4	—
in landwirtschaftlichen Betrieben												
unter 2 ha bewirtschaf- teter Fläche		1 574	1 093	11 018	4 168	2 296	350	458	356	254	156	—
mit 2 bis " 10 " "		24 328	20 946	170 296	51 913	55 228	7 585	9 374	4 721	1 951	697	—
10 " " 30 " "		14 525	12 989	101 675	25 116	44 083	6 817	5 524	1 638	418	128	—
30 ha und mehr "		1 552	1 268	10 864	2 611	5 855	969	343	99	79	62	—
zusammen		63 297	43 420	443 079	133 956	124 367	22 508	21 612	11 392	5 370	2 415	—
Mithelfende Familienangehörige		188	110	1 316	394	151	79	52	27	21	9	—
Beamte												
des einfachen und mittleren Dienstes		6 558	818	45 906	17 646	1 100	1 489	1 608	1 643	1 185	633	—
des gehobenen Dienstes		2 346	103	16 422	5 016	129	857	763	391	230	105	—
des höheren Dienstes		919	37	6 433	1 505	22	502	293	87	31	6	—
zusammen		9 823	958	68 761	24 167	1 251	2 848	2 664	2 121	1 446	744	—
Angestellte												
kranken- und angestelltenversiche- rungspflichtig		9 339	1 144	65 373	22 715	1 235	2 792	2 511	2 024	1 357	655	—
nicht kranken- aber angestellten- versicherungspflichtig		2 072	151	14 504	4 735	146	700	592	418	238	124	—
weder kranken- noch angestellten- versicherungspflichtig		1 269	65	8 883	2 482	62	559	398	168	107	37	—
zusammen		12 680	1 360	88 760	29 932	1 443	4 051	3 501	2 610	1 702	816	—
Arbeiter		88 520	14 923	619 640	235 363	17 570	20 351	22 033	22 764	15 704	7 668	—
Selbständige Berufslose		22 555	2 484	157 885	70 735	6 589	3 262	4 785	5 505	4 920	4 056	27
Haushaltungsvorstände insgesamt		197 063	63 255	1 379 441	494 547	151 371	53 099	54 647	44 419	29 163	15 708	27

der Zahl der Einkommensbezieher und der Sozialen Stellung des Haushaltungsvorstandes
gesamten Bevölkerung

Mehrpersönenvollhaushaltungen des Typs A mit 8 und mehr Personen											Soziale Stellung des Haushaltungsvorstandes
Haushaltungen		Personen			Haushaltungen						
insgesamt	darunter mit erwerbstätiger (auch mithel- fender) Ehefrau	insgesamt	darunter		mit Einkommensbezieher					ohne erkennbare Einkommens- quelle	
			Einkommens- bezieher	Mithelfende- Familien- angehörige	1	2	3	4	5 und mehr		
5 178	1 362	45 190	14 522	2 648	1 255	1 275	1 032	838	778	—	Selbständige
7 027	2 919	63 306	20 392	8 818	1 462	1 656	1 612	1 228	1 069	—	in nichtlandwirtschaftlichen Betrieben
1 705	608	14 989	5 005	2 538	404	368	352	264	317	—	als Alleinschaffende
683	183	5 997	2 056	684	146	149	146	124	118	—	in 2 bis 4 Beschäftigte
74	8	647	176	33	23	21	16	8	6	—	in 5 " 9 "
											Betrieben 10 " 49 "
											mit 50 und mehr "
1 142	776	9 980	3 667	1 862	187	244	257	211	243	—	in landwirtschaftlichen Betrieben
17 165	15 159	150 701	42 735	43 442	4 464	5 617	3 522	2 033	1 529	—	unter 2 ha bewirtschaf- teter Fläche
14 269	12 795	126 737	27 656	47 583	5 857	5 173	2 035	823	381	—	in 2 bis " 10 " "
2 496	2 020	22 705	5 240	10 441	1 279	659	185	113	260	—	mit 10 " " 30 " "
49 739	35 830	440 252	121 449	118 049	15 077	15 162	9 157	5 642	4 701	—	30 ha und mehr "
											zusammen
113	76	1 001	274	159	44	27	11	20	11	—	Mithelfende Familienangehörige
5 054	752	44 960	16 672	1 219	725	948	1 212	1 064	1 105	—	Beamte
1 269	91	10 910	3 333	143	346	338	254	177	154	—	des einfachen und mittleren Dienstes
511	10	4 364	970	20	237	161	68	26	19	—	des gehobenen Dienstes
6 834	853	60 234	20 975	1 382	1 308	1 447	1 534	1 267	1 278	—	des höheren Dienstes
											zusammen
5 705	786	49 811	17 356	1 137	1 105	1 182	1 313	1 100	1 005	—	Angestellte
1 031	78	9 007	2 885	108	260	238	209	178	146	—	kranken- und angestelltenversiche- rungspflichtig
572	33	4 936	1 348	44	198	169	93	57	55	—	nicht kranken- aber angestellten-, versicherungspflichtig
7 308	897	63 754	21 589	1 289	1 563	1 589	1 615	1 335	1 206	—	weder kranken- noch angestellten- versicherungspflichtig
											zusammen
72 808	12 610	639 042	235 491	17 269	11 157	13 650	17 244	15 588	15 169	—	Arbeiter
17 547	2 001	152 948	68 796	5 696	1 347	2 540	3 318	3 679	6 644	19	Selbständige Berufslose
154 349	52 267	1 357 231	468 574	143 844	30 496	34 415	32 879	27 531	29 009	19	Haushaltungsvorstände insgesamt

noch: 6. Die Mehrpersonenvollhaushaltungen des Typs A im Bundesgebiet nach der Größe,
b) Haushaltungen mit heimat

Soziale Stellung des Haushaltungsvorstandes	Mehrpersonenvollhaushaltungen des Typs A insgesamt									
	Haushaltungen		Personen			Haushaltungen				
	insgesamt	darunter mit erwerbstätiger (auch mithelfender) Ehefrau	insgesamt	darunter Einkommens- bezieher	Mithelfende Familien- angehörige	mit Einkommensbeziehern				
						1	2	3	4	5 und mehr
Selbständige										
in nichtlandwirtschaftlichen Betrieben										
als Alleinschaffende	57 126	6 083	194 549	82 013	2 641	37 911	14 717	3 548	769	181
in 2 bis 4 Beschäftigten	33 968	11 307	121 268	48 910	13 273	22 594	8 550	2 229	476	119
in 5 " 9 "	5 137	1 445	18 528	7 309	1 751	3 502	1 214	325	80	16
Betrieben 10 " 49 "	3 056	662	10 880	4 251	751	2 146	680	189	31	10
mit 50 und mehr "	489	61	1 717	645	63	358	108	21	2	—
in landwirtschaftlichen Betrieben										
unter 2 ha bewirtschafteter Fläche	976	766	3 781	1 586	893	556	273	112	28	7
mit 2 bis " 10 " "	4 020	3 661	17 045	6 197	5 119	2 392	1 206	326	73	23
10 " " 30 " "	1 985	1 847	9 839	3 083	3 369	1 196	581	141	43	24
30 ha und mehr "	115	96	562	197	173	75	26	1	7	6
zusammen	106 872	25 928	378 169	154 191	28 033	70 730	27 355	6 892	1 509	386
Mithelfende Familienangehörige	1 222	663	3 777	1 600	469	9 18	245	47	9	3
Beamte										
des einfachen und mittleren Dienstes	46 104	2 243	165 128	69 509	222	28 832	12 633	3 495	884	260
des gehobenen Dienstes	27 626	1 182	96 894	37 998	373	19 164	6 900	1 276	241	45
des höheren Dienstes	6 981	321	25 608	8 891	46	5 301	1 479	175	24	2
zusammen	80 711	3 746	287 630	116 398	641	53 297	21 012	4 946	1 149	307
Angestellte										
kranken- und angestelltenversicherungspflichtig	135 197	15 347	444 693	192 308	735	88 622	37 853	7 220	1 246	256
nicht kranken- aber angestelltenversicherungspflichtig	22 842	1 837	77 887	30 714	173	16 311	5 400	960	143	28
weder kranken- noch angestelltenversicherungspflichtig	12 305	1 048	42 511	16 054	83	9 107	2 708	438	45	7
zusammen	170 344	18 232	565 091	239 076	991	114 040	45 961	8 618	1 434	291
Arbeiter	892 673	89 684	3 172 734	1 409 703	15 752	522 610	259 131	82 687	22 000	6 245
Selbständige Berufslose	443 401	7 858	1 282 411	740 094	1 100	223 842	153 300	47 893	11 852	3 517
Haushaltungsvorstände insgesamt	1 695 223	146 111	5 689 812	2 661 062	46 986	985 437	507 004	151 083	37 953	10 749

der Zahl der Einkommensbezieher und der Sozialen Stellung des Haushaltsvorstandes
vertriebenem Haushaltsvorstand

ohne erkennbare Einkommens- quelle	Mehrpersonenvollhaushaltungen des Typs A mit 2 Personen								Soziale Stellung des Haushaltungsvorstandes
	Haushaltungen		Personen			Haushaltungen			
	insgesamt	darunter mit erwerbstätiger (auch mithel- fender) Ehefrau	insgesamt	darunter		mit . . . Einkommensbezieher		ohne erkennbare Einkommens- quelle	
				Einkommens bezieher	Mithelfende Familien- angehörige	1	2		
—	16 683	2 159	33 366	19 673	591	13 693	2 990	—	Selbständige
in nichtlandwirtschaftlichen Betrieben									
—	8 130	3 269	16 260	8 947	2 954	7 313	817	—	als Alleinschaffende
—	1 238	395	2 476	1 346	343	1 130	108	—	in 2 bis 4 Beschäftigte
—	750	202	1 500	818	163	682	68	—	5 " 9 "
—	134	23	268	150	11	118	16	—	Betrieben 10 " 49 "
									mit 50 und mehr "
in landwirtschaftlichen Betrieben									
—	201	147	402	222	149	180	21	—	unter 2 ha bewirtschafteter Fläche
—	578	424	1 156	601	441	555	23	—	2 bis " 10 " "
—	125	115	250	126	119	124	1	—	mit 10 " " 30 " "
—	14	9	28	14	10	14	—	—	30 ha und mehr "
—	27 853	6 743	55 706	31 897	4 781	23 809	4 044	—	zusammen
—	398	196	796	470	157	326	72	—	Mithelfende Familienangehörige
Beamte									
—	11 146	943	22 292	12 521	29	9 771	1 375	—	des einfachen und mittleren Dienstes
—	7 345	467	14 690	8 409	56	6 281	1 064	—	des gehobenen Dienstes
—	1 784	131	3 568	2 079	4	1 489	295	—	des höheren Dienstes
—	20 275	1 541	40 550	23 009	89	17 541	2 734	—	zusammen
Angestellte									
—	41 667	7 155	83 334	53 088	139	30 246	11 421	—	kranken- und angestelltenversiche- rungspflichtig
—	6 333	819	12 666	7 404	21	5 262	1 071	—	nicht kranken- aber angestellten- versicherungspflichtig
—	3 261	451	6 522	3 838	11	2 684	577	—	weder kranken- noch angestellten- versicherungspflichtig
—	51 261	8 425	102 522	64 330	171	38 192	13 069	—	zusammen
—	222 040	33 764	444 080	273 834	9 819	170 246	51 794	—	Arbeiter
2 997	225 917	3 561	451 834	290 071	274	158 355	65 858	1 704	Selbständige Berufslose
2 997	547 744	54 230	1 095 488	683 611	15 291	408 469	137 571	1 704	Haushaltungsvorstände insgesamt

noch: 6. Die Mehrpersonenvollhaushaltungen des Typs A im Bundesgebiet nach der Größe,
noch: b) Haushaltungen mit heimat

Soziale Stellung des Haushaltungsvorstandes	Mehrpersonenvollhaushaltungen des Typs A mit 3 Personen								
	Haushaltungen		Personen			Haushaltungen			ohne erkennbare Einkommens- quelle
	insgesamt	darunter mit erwerbstätiger (auch mithel- fender) Ehefrau	insgesamt	darunter Einkommens- bezieher	Mithelfende Familien- angehörige	mit . . . Einkommensbeziehern			
						1	2	3	
Selbständige									
in nichtlandwirtschaftlichen Betrieben									
als Alleinschaffende	16 845	1 696	50 535	23 223	691	10 985	5 342	518	—
in 2 bis 4 Beschäftigten	10 079	3 341	30 237	13 459	3 872	6 873	3 032	174	—
Betrieben 5 " 9 "	1 457	416	4 371	1 930	450	1 014	413	30	—
mit 10 " 49 "	879	217	2 637	1 171	216	616	234	29	—
50 und mehr "	122	8	366	153	10	93	27	2	—
in landwirtschaftlichen Betrieben									
unter 2 ha bewirtschafteter Fläche	265	211	795	382	232	157	99	9	—
mit 2 bis " 10 " "	857	789	2 571	1 097	975	621	232	4	—
10 " " 30 " "	315	296	945	371	406	260	54	1	—
30 ha und mehr "	24	20	72	29	21	19	5	—	—
zusammen	30 843	6 994	92 529	41 815	6 873	20 638	9 438	767	—
Mithelfende Familienangehörige	460	264	1 380	574	157	363	80	17	—
Beamte									
des einfachen und mittleren Dienstes	13 916	681	41 748	19 262	44	8 775	4 936	205	—
des gehobenen Dienstes	7 919	323	23 757	10 330	95	5 591	2 245	83	—
des höheren Dienstes	1 728	90	5 184	2 147	10	1 331	375	22	—
zusammen	23 563	1 094	70 689	31 739	149	15 697	7 556	310	—
Angestellte									
kranken- und angestelltenversicherungspflichtig	43 154	4 568	129 462	58 663	193	29 134	12 531	1 489	—
nicht kranken- aber angestelltenversicherungspflichtig	6 805	501	20 415	8 757	99	4 981	1 696	128	—
weder kranken- noch angestelltenversicherungspflichtig	3 636	282	10 908	4 575	22	2 756	821	59	—
zusammen	53 595	5 351	160 785	71 995	314	36 871	15 048	1 676	—
Arbeiter	280 227	28 410	840 681	397 033	1 690	174 746	94 156	11 325	—
Selbständige Berufslose	114 438	2 217	343 314	206 076	296	39 170	56 177	18 184	907
Haushaltungsvorstände insgesamt	503 126	44 330	1 509 378	749 232	9 479	287 485	182 455	32 279	907

der Zahl der Einkommensbezieher und der Sozialen Stellung des Haushaltungsvorstandes
vertriebenem Haushaltungsvorstand

Mehrpersonenvollhaushaltungen des Typs A mit 4 Personen										Soziale Stellung des Haushaltungsvorstandes
Haushaltungen		Personen			Haushaltungen					
insgesamt	darunter mit erwerbstätiger (auch mithel- fender) Ehefrau	insgesamt	darunter		mit Einkommensbezieher				ohne erkennbare Einkommens- quelle	
			Einkommens- bezieher	Mithelfende Familien- angehörige	1	2	3	4		
Selbständige										
in nichtlandwirtschaftlichen Betrieben										
13 375	1 245	53 500	20 130	650	8 369	3 368	1 527	111	—	als Alleinschaffende
8 599	2 574	34 396	12 908	3 315	5 319	2 286	959	35	—	in 2 bis 4 Beschäftigten
1 264	318	5 056	1 838	432	817	323	121	3	—	5 " 9 "
783	124	3 132	1 120	176	528	176	76	3	—	Betrieben 10 " 49 "
131	20	524	173	22	95	30	6	—	—	mit 50 und mehr "
in landwirtschaftlichen Betrieben										
215	177	860	361	206	108	69	37	1	—	unter 2 ha bewirtschaf- teter Fläche
1 021	955	4 084	1 528	1 328	603	330	87	1	—	2 bis " 10 " "
448	436	1 792	616	714	301	127	19	1	—	mit 10 " " 30 " "
15	12	60	21	22	11	3	—	1	—	30 ha und mehr "
25 851	5 861	103 404	38 695	6 865	16 151	6 712	2 832	156	—	zusammen
262	153	1 048	368	117	181	58	21	2	—	Mithelfende Familienangehörige
Beamte										
11 245	346	44 980	17 503	56	6 493	3 282	1 434	36	—	des einfachen und mittleren Dienstes
6 645	194	26 580	9 379	90	4 461	1 646	526	12	—	des gehobenen Dienstes
1 689	41	6 756	2 085	14	1 351	282	54	2	—	des höheren Dienstes
19 579	581	78 316	28 967	160	12 305	5 210	2 014	50	—	zusammen
Angestellte										
30 527	2 313	122 108	44 529	211	19 842	7 575	2 903	207	—	kranken- und angestelltenversiche- rungspflichtig
5 714	310	22 856	7 862	23	3 997	1 303	397	17	—	nicht kranken- aber angestellten- versicherungspflichtig
3 109	212	12 436	4 124	18	2 303	601	201	4	—	weder kranken- noch angestellten- versicherungspflichtig
39 350	2 835	157 400	56 515	252	26 142	9 479	3 501	228	—	zusammen
206 503	15 719	826 012	338 156	1 689	112 914	58 157	32 800	2 632	—	Arbeiter
58 868	1 185	235 472	126 706	198	16 799	19 545	18 135	4 103	286	Selbständige Berufslose
350 413	26 334	1 401 652	589 407	9 281	184 492	99 161	59 303	7 171	286	Haushaltungsvorstände insgesamt

noch: 6. Die Mehrpersonenvollhaushaltungen des Typs A im Bundesgebiet nach der Größe,
noch: b) Haushaltungen mit heimat

Soziale Stellung des Haushaltungsvorstandes	Mehrpersonenvollhaushaltungen des Typs A mit 5 Personen										
	Haushaltungen		Personen			Haushaltungen					ohne erkennbare Einkommens- quelle
	insgesamt	darunter mit erwerbstätiger (auch mithel- fender) Ehefrau	insgesamt	darunter		mit Einkommensbeziehern					
				Einkommens- bezieher	Mithelfende Familien- angehörige	1	2	3	4	5	
Selbständige											
in nichtlandwirtschaftlichen Betrieben											
als Alleinschaffende	6 419	597	32 095	10 991	371	3 362	1 887	839	317	14	—
in 2 bis 4 Beschäftigten	4 339	1 349	21 695	7 534	1 785	2 103	1 472	575	183	6	—
Betrieben 5 " 9 "	714	195	3 570	1 200	265	375	222	88	28	1	—
mit 10 " 49 "	398	84	1 990	654	105	210	133	42	13	—	—
50 und mehr "	70	7	350	108	13	41	21	7	1	—	—
in landwirtschaftlichen Betrieben											
unter 2 ha bewirtschafteter Fläche	151	115	755	307	143	62	41	30	17	1	—
mit 2 bis " 10 " "	739	706	3 695	1 298	1 079	322	304	88	21	4	—
10 " " 30 " "	425	407	2 125	657	778	236	154	28	6	1	—
30 ha und mehr "	21	21	105	32	33	13	6	1	1	—	—
zusammen	13 276	3 481	66 380	22 781	4 572	6 724	4 240	1 698	587	27	—
Mithelfende Familienangehörige	70	36	350	118	30	37	24	5	2	2	—
Beamte											
des einfachen und mittleren Dienstes	5 676	178	28 380	10 503	50	2 533	1 828	957	347	11	—
des gehobenen Dienstes	3 503	119	17 515	5 639	61	1 923	1 128	349	102	1	—
des höheren Dienstes	1 022	51	5 110	1 376	13	717	262	37	6	—	—
zusammen	10 201	348	51 005	17 518	124	5 173	3 218	1 343	455	12	—
Angestellte											
kranken- und angestelltenversicherungspflichtig	12 983	907	64 915	21 815	105	6 784	4 094	1 614	454	37	—
nicht kranken- aber angestelltenversicherungspflichtig	2 618	143	13 090	4 137	15	1 481	820	253	63	1	—
weder kranken- noch angestelltenversicherungspflichtig	1 486	75	7 430	2 181	16	938	426	99	21	2	—
zusammen	17 087	1 125	85 435	28 133	136	9 203	5 340	1 966	538	40	—
Arbeiter	103 393	6 985	516 965	201 385	1 139	42 813	32 043	20 113	7 973	451	—
Selbständige Berufslose	26 094	514	130 470	63 749	158	6 254	7 608	7 143	4 265	758	66
Haushaltungsvorstände insgesamt	170 121	12 489	850 605	333 684	6 159	70 204	52 473	32 268	13 820	1 290	66

der Zahl der Einkommensbezieher und der Sozialen Stellung des Haushaltsvorstandes
vertriebenem Haushaltsvorstand

Mehrpersonenvollhaushaltungen des Typs A mit 6 Personen											Soziale Stellung des Haushaltungsvorstandes
Haushaltungen		Personen			Haushaltungen						
insgesamt	darunter mit erwerbstätiger (auch mithel- fender) Ehefrau	insgesamt	darunter		mit Einkommensbezieher					ohne erkennbare Einkommens- quelle	
			Einkommens- bezieher	Mithelfende Familien- angehörige	1	2	3	4	5 und mehr		
Selbständige											
in nichtlandwirtschaftlichen Betrieben											
2 436	257	14 616	4 713	193	1 047	780	387	168	54	—	als Alleinschaffende
1 742	495	10 452	3 459	782	688	586	310	123	35	—	2 bis 4 Beschäftigte
294	83	1 764	582	132	115	100	51	26	2	—	in 5 " 9 "
154	26	924	291	47	71	46	25	8	4	—	Betrieben 10 " 49 "
19	1	114	32	5	9	7	3	—	—	—	mit 50 und mehr "
in landwirtschaftlichen Betrieben											
83	65	498	165	91	33	26	17	6	1	—	unter 2 ha bewirtschaf- teter Fläche
477	462	2 862	919	708	177	191	81	23	5	—	2 bis " 10 " "
312	301	1 872	533	604	145	125	32	8	2	—	mit 10 " " 30 " "
18	16	108	32	29	10	5	—	3	—	—	30 ha und mehr "
5 535	1 706	33 210	10 726	2 591	2 295	1 866	906	365	103	—	zusammen
24	9	144	42	6	11	9	3	1	—	—	Mithelfende Familienangehörige
Beamte											
2 396	52	14 376	5 025	19	862	769	477	246	42	—	des einfachen und mittleren Dienstes
1 470	47	8 820	2 640	35	668	525	199	65	13	—	des gehobenen Dienstes
457	3	2 742	693	2	273	140	36	8	—	—	des höheren Dienstes
4 323	102	25 938	8 358	56	1 803	1 434	712	319	55	—	zusammen
Angestellte											
4 579	262	27 474	8 745	55	1 912	1 591	719	292	65	—	kranken- und angestelltenversiche- rungspflichtig
941	40	5 646	1 678	4	423	353	120	36	9	—	nicht kranken- aber angestellten- versicherungspflichtig
578	20	3 468	914	9	316	201	48	13	—	—	weder kranken- noch angestellten- versicherungspflichtig
6 098	322	36 588	11 337	68	2 651	2 145	887	341	74	—	zusammen
46 141	2 977	276 846	103 885	708	14 486	14 266	10 414	5 314	1 661	—	Arbeiter
10 879	206	65 274	29 997	84	2 191	2 705	2 710	2 106	1 142	25	Selbständige Berufslöse
73 000	5 322	438 000	164 345	3 513	23 437	22 425	15 632	8 446	3 035	25	Haushaltungsvorstände insgesamt

noch: 6. Die Mehrpersonenvollhaushaltungen des Typs A im Bundesgebiet nach der Größe,
noch: b) Haushaltungen mit heimat

Soziale Stellung des Haushaltungsvorstandes	Mehrpersonevullhaushaltungen des Typs A mit 7 Personen										
	Haushaltungen		Personen			Haushaltungen					
	insgesamt	darunter mit erwerbstätiger (auch mithel- fender) Ehefrau	insgesamt	Einkommens- bezieher	Mithelfende Familien- angehörige	mit . . . Einkommensbezieheri				ohne erkennbare Einkommens- quelle	
						1	2	3	4	5 und mehr	
Selbständige											
in nichtlandwirtschaftlichen Betrieben											
als Alleinschaffende	853	87	5 971	1 900	86	311	233	166	97	46	—
in 2 bis 4 Beschäftigten	684	186	4 788	1 537	314	205	239	135	80	25	—
Betrieben 5 " 9 "	114	28	798	270	80	35	33	24	15	7	—
mit 10 " 49 "	63	7	441	128	23	27	18	11	3	4	—
50 und mehr "	10	2	70	23	2	1	6	2	1	—	—
in landwirtschaftlichen Betrieben											
unter 2 ha bewirtschaf- teter Fläche	33	27	231	75	34	10	9	10	3	1	—
mit 2 bis " 10 " "	209	195	1 463	416	334	82	73	34	15	5	—
10 " " 30 " "	144	137	1 008	255	345	65	54	18	7	—	—
30 ha und mehr "	9	7	63	17	21	5	3	—	—	1	—
zusammen	2 119	676	14 833	4 621	1 239	741	668	400	221	89	—
Mithelfende Familienangehörige	6	4	42	21	2	—	2	—	3	1	—
Beamte											
des einfachen und mittleren Dienstes	1 009	26	7 063	2 431	13	282	291	245	133	58	—
des gehobenen Dienstes	519	19	3 633	1 036	20	182	213	78	38	8	—
des höheren Dienstes	203	4	1 421	333	2	100	83	15	4	1	—
zusammen	1 731	49	12 117	3 800	35	564	587	338	175	67	—
Angestellte											
kranken- und angestelltenversiche- rungspflichtig	1 469	95	10 283	3 226	19	511	461	267	167	63	—
nicht kranken- aber angestellten- versicherungspflichtig	302	19	2 114	592	9	124	110	40	17	11	—
weder kranken- noch angestellten- versicherungspflichtig	167	6	1 169	299	1	74	64	22	4	3	—
zusammen	1 938	120	13 566	4 117	29	709	635	329	188	77	—
Arbeiter	19 673	1 155	137 711	50 398	376	4 881	5 389	4 732	3 112	1 559	—
Selbständige Berufslose	4 255	98	29 785	13 011	41	699	922	1 048	838	740	8
Haushaltungsvorstände insgesamt	29 722	2 102	208 054	75 968	1 722	7 594	8 203	6 847	4 537	2 533	8

der Zahl der Einkommensbezieher und der Sozialen Stellung des Haushaltungsvorstandes
vertriebenem Haushaltungsvorstand

Mehrpersonenvollhaushaltungen des Typs A mit 8 und mehr Personen											Soziale Stellung des Haushaltungsvorstandes
Haushaltungen		Personen			Haushaltungen						
insgesamt	darunter mit erwerbstätiger (auch mithel- fender) Ehefrau	insgesamt	darunter		mit Einkommensbeziehern					ohne erkennbare Einkommens- quelle	
			Einkommens- bezieher	Mithelfende Familien- angehörige	1	2	3	4	5 und mehr		
515	42	4 466	1 383	59	144	117	111	76	67	—	Selbständige
395	93	3 440	1 066	251	93	118	76	55	53	—	in nichtlandwirtschaftlichen Betrieben
56	10	493	143	49	16	15	11	8	6	—	als Alleinschaffende
29	2	256	69	21	12	5	6	4	2	—	in 2 bis 4 Beschäftigten
3	—	25	6	—	1	1	1	—	—	—	in 5 " 9 "
											Betrieben 10 " 49 "
											mit 50 und mehr "
28	24	240	74	38	6	8	9	1	4	—	in landwirtschaftlichen Betrieben
139	130	1 214	338	254	32	53	32	13	9	—	unter 2 ha bewirtschaf- teter Fläche
216	155	1 847	525	403	65	66	43	21	21	—	in 2 bis " 10 " "
14	11	126	52	37	3	4	—	2	5	—	mit 10 " " 30 " "
1 395	467	12 107	3 656	1 112	372	387	289	180	167	—	30 ha und mehr "
2	1	17	7	—	—	—	1	1	—	—	zusammen
716	17	6 289	2 264	11	116	152	177	122	149	—	Mithelfende Familienangehörige
225	13	1 899	565	16	58	79	41	24	23	—	Beamte
98	1	827	178	1	40	42	11	4	1	—	des einfachen und mittleren Dienstes
1 039	31	9 015	3 007	28	214	273	229	150	173	—	des gehobenen Dienstes
											des höheren Dienstes
											zusammen
818	47	7 117	2 242	13	193	180	228	126	91	—	Angestellte
129	5	1 100	284	2	43	47	22	10	7	—	kranken- und angestelltenversiche- rungspflichtig
68	2	578	123	6	36	18	9	3	2	—	nicht kranken- aber angestellten- versicherungspflichtig
1 015	54	8 795	2 649	21	272	245	259	139	100	—	weder kranken- noch angestellten- versicherungspflichtig
											zusammen
14 696	674	130 439	45 012	331	2 524	3 326	3 303	2 969	2 574	—	Arbeiter
2 950	77	26 262	10 484	49	374	485	673	540	877	1	Selbständige Berufslose
21 097	1 304	186 635	64 815	1 541	3 756	4 716	4 754	3 979	3 891	1	Haushaltungsvorstände insgesamt

**7. Die Mehrpersonenvollhaushaltungen ¹⁾ des Typs A im Bundesgebiet nach der Größe, der Zahl der
a) Haushaltungen der**

Stellung im Beruf des Haushaltsvorstandes Zahl der Kinder unter 15 Jahren			Mehrpersonenvollhaushaltungen des Typs A insgesamt								
			Haushaltungen		Personen			Haushaltungen			
			insgesamt	darunter mit erwerbstätiger (auch mithel- fender) Ehefrau	insgesamt	darunter		mit Einkommensbezieher			
Einkommens- bezieher	Mithelfende Familien- angehörige	1				2	3	4	5 und mehr		
Selbständige											
mit 0		954 224	401 238	2 792 184	1 445 762	811 730	588 318	267 499	76 879	17 100	4 428
" 1		492 527	212 223	1 931 613	737 860	424 658	310 444	133 781	36 827	8 815	2 660
" 2	Kindern	300 604	129 574	1 427 988	424 306	232 534	207 379	70 648	16 734	4 318	1 525
" 3	unter	112 029	54 368	648 608	160 178	97 007	76 422	26 672	6 341	1 847	747
" 4	15 Jahren	38 434	21 604	266 232	57 110	39 888	25 097	9 691	2 458	809	379
" 5		13 509	8 590	108 453	20 627	16 509	8 603	3 457	936	338	175
" 6 und mehr		8 399	5 917	81 850	13 364	12 034	5 070	2 267	680	253	129
zusammen		1 919 726	833 514	7 256 928	2 859 207	1 634 360	1 221 333	514 015	140 855	33 480	10 043
Mithelfende Familienangehörige											
mit 0		10 080	5 245	23 134	13 138	5 156	7 577	2 041	379	73	10
" 1		10 647	4 568	32 309	12 248	4 621	9 348	1 064	187	37	11
" 2	Kindern	5 243	2 235	21 221	5 995	2 224	4 611	537	75	15	5
" 3	unter	1 280	564	6 538	1 491	549	1 113	135	21	10	1
" 4	15 Jahren	293	125	1 842	357	122	245	38	6	2	2
" 5		78	45	595	130	54	52	11	7	6	2
" 6 und mehr		34	22	309	42	29	28	5	-	1	-
zusammen		27 655	12 804	85 948	33 401	12 755	22 974	3 831	675	144	31
Beamte											
mit 0		290 329	23 300	783 044	446 449	11 222	169 606	93 070	21 320	5 186	1 147
" 1		166 811	11 924	592 752	241 633	6 236	112 029	39 343	11 845	2 819	775
" 2	Kindern	102 164	5 796	449 180	135 091	3 610	78 110	17 469	4 856	1 332	397
" 3	unter	35 382	1 888	192 420	47 767	1 543	26 725	6 083	1 755	572	247
" 4	15 Jahren	10 566	650	69 299	15 341	654	7 508	1 959	668	298	133
" 5		3 030	227	23 246	4 913	252	1 958	602	259	106	105
" 6 und mehr		1 480	139	13 972	2 869	167	764	322	217	105	72
zusammen		609 762	43 924	2 123 913	894 063	23 684	396 700	158 848	40 920	10 418	2 876
Angestellte											
mit 0		594 603	78 971	1 482 409	914 209	13 923	337 851	204 243	43 795	7 363	1 351
" 1		417 684	37 679	1 367 253	558 621	8 750	306 020	87 933	19 247	3 647	837
" 2	Kindern	231 732	15 435	981 463	289 835	5 234	185 812	36 511	7 274	1 658	477
" 3	unter	67 734	4 162	358 575	86 817	2 005	53 485	10 769	2 469	734	277
" 4	15 Jahren	17 009	1 134	108 814	23 142	745	12 782	2 960	814	323	130
" 5		4 419	335	32 955	6 601	269	3 029	873	332	113	72
" 6 und mehr		1 791	176	16 380	3 031	175	1 073	376	218	84	40
zusammen		1 334 972	137 892	4 347 849	1 882 256	31 101	900 052	343 665	74 149	13 922	3 184
Arbeiter											
mit 0		1 803 757	296 481	4 656 652	2 950 635	116 118	984 116	561 169	202 495	45 519	10 458
" 1		1 422 468	184 605	4 839 288	2 147 933	81 223	903 548	362 928	116 577	30 591	8 824
" 2	Kindern	791 291	91 674	3 463 592	1 142 565	51 964	547 395	166 280	55 096	16 901	5 619
" 3	unter	280 464	32 708	1 537 042	428 842	23 734	184 456	60 817	22 968	8 462	3 761
" 4	15 Jahren	94 292	11 661	624 961	156 154	10 023	57 482	21 001	9 521	4 037	2 251
" 5		33 238	4 376	258 054	59 374	4 302	18 270	8 129	3 938	1 864	1 037
" 6 und mehr		18 895	2 667	179 608	37 266	2 988	9 198	4 595	2 771	1 452	879
zusammen		4 444 405	624 172	15 559 197	6 922 769	290 352	2 704 465	1 184 919	413 366	108 826	32 829
Selbständige Berufslose											
mit 0		1 588 983	81 178	3 862 974	2 585 629	79 656	846 671	531 644	159 324	35 024	10 898
" 1		407 164	18 971	1 316 554	705 490	26 281	191 772	136 208	51 225	15 108	5 103
" 2	Kindern	201 749	8 036	809 214	321 041	12 963	115 324	53 649	19 975	6 439	2 364
" 3	unter	73 240	2 647	366 138	116 963	4 493	43 397	18 119	6 668	2 587	1 287
" 4	15 Jahren	23 545	919	143 708	39 977	1 608	13 366	5 587	2 668	1 104	553
" 5		7 153	336	52 320	12 848	582	3 868	1 654	887	419	244
" 6 und mehr		3 018	205	27 437	6 077	350	1 422	732	449	230	164
zusammen		2 304 852	112 292	6 578 345	3 788 025	125 933	1 215 820	747 593	241 196	60 911	20 613
Haushaltungsvorstände zusammen											
mit 0		5 241 976	886 413	13 600 397	8 355 822	1 037 805	2 934 139	1 659 666	504 192	110 265	28 292
" 1		2 917 301	469 970	10 079 769	4 403 785	551 769	1 833 161	761 257	235 908	61 017	18 210
" 2	Kindern	1 632 783	252 750	7 152 658	2 318 833	308 529	1 138 631	345 094	104 010	30 663	10 387
" 3	unter	570 129	96 337	3 109 321	842 058	129 331	385 598	122 595	40 222	14 212	6 320
" 4	15 Jahren	184 139	36 093	1 214 856	292 081	53 040	116 480	41 236	16 135	6 573	3 448
" 5		61 427	13 909	475 623	104 493	21 968	35 780	14 726	6 359	2 846	1 635
" 6 und mehr		33 617	9 126	319 556	62 649	15 743	17 555	8 297	4 335	2 125	1 284
Insgesamt		10 641 372	1 764 598	35 952 180	16 379 721	2 118 185	6 461 344	2 952 871	911 161	227 701	69 576

1) vgl. Einführung.

Einkommensbezieher, der Stellung im Beruf des Haushaltsvorstandes und der Zahl der Kinder unter 15 Jahren
gesamten Bevölkerung

Mehrpersonenvollhaushaltungen des Typs A mit 2 Personen										Stellung im Beruf des Haushaltsvorstandes Zahl der Kinder unter 15 Jahren
ohne erkennbare Einkommens- quelle	Haushaltungen		Personen			Haushaltungen				
	insgesamt	darunter mit erwerbstätiger (auch mithel- fender) Ehefrau	insgesamt	darunter		mit . . . Einkommensbeziehern		ohne erkennbare Einkommens- quelle		
				Einkommens- bezieher	Mithelfende Familien- angehörige	1	2			
—	442 702	143 336	885 404	497 317	144 503	388 087	54 615	—	Selbständige	
—	11 945	—	23 890	12 136	335	11 754	191	—	mit 0	
—	—	—	—	—	—	—	—	—	" 1	
—	—	—	—	—	—	—	—	—	" 2	
—	—	—	—	—	—	—	—	—	" 3	
—	—	—	—	—	—	—	—	—	" 4	
—	—	—	—	—	—	—	—	—	" 5	
—	—	—	—	—	—	—	—	—	" 6 und mehr	
—	454 647	143 336	909 294	509 453	144 838	399 841	54 806	—	zusammen	
Mithelfende Familienangehörige										
—	7 964	4 118	15 928	9 148	3 558	6 780	1 184	—	mit 0	
—	1 215	—	2 430	1 224	253	1 206	9	—	" 1	
—	—	—	—	—	—	—	—	—	" 2	
—	—	—	—	—	—	—	—	—	" 3	
—	—	—	—	—	—	—	—	—	" 4	
—	—	—	—	—	—	—	—	—	" 5	
—	—	—	—	—	—	—	—	—	" 6 und mehr	
—	9 179	4 118	18 358	10 372	3 811	7 986	1 193	—	zusammen	
Beamte										
—	152 303	13 816	304 606	169 524	2 421	135 082	17 221	—	mit 0	
—	1 610	—	3 220	1 621	2	1 599	11	—	" 1	
—	—	—	—	—	—	—	—	—	" 2	
—	—	—	—	—	—	—	—	—	" 3	
—	—	—	—	—	—	—	—	—	" 4	
—	—	—	—	—	—	—	—	—	" 5	
—	—	—	—	—	—	—	—	—	" 6 und mehr	
—	153 913	13 816	307 826	171 145	2 423	136 681	17 232	—	zusammen	
Angestellte										
—	380 086	59 377	760 172	462 454	3 863	297 718	82 368	—	mit 0	
—	26 039	—	52 078	26 212	13	25 866	173	—	" 1	
—	—	—	—	—	—	—	—	—	" 2	
—	—	—	—	—	—	—	—	—	" 3	
—	—	—	—	—	—	—	—	—	" 4	
—	—	—	—	—	—	—	—	—	" 5	
—	—	—	—	—	—	—	—	—	" 6 und mehr	
—	406 125	59 377	812 250	488 666	3 876	323 584	82 541	—	zusammen	
Arbeiter										
—	1 077 282	183 486	2 154 564	1 326 992	33 810	827 572	249 710	—	mit 0	
—	67 317	—	134 634	68 394	75	66 240	1 077	—	" 1	
—	—	—	—	—	—	—	—	—	" 2	
—	—	—	—	—	—	—	—	—	" 3	
—	—	—	—	—	—	—	—	—	" 4	
—	—	—	—	—	—	—	—	—	" 5	
—	—	—	—	—	—	—	—	—	" 6 und mehr	
—	1 144 599	183 486	2 289 198	1 395 386	33 885	893 812	250 787	—	zusammen	
Selbständige Berufslose										
5 422	1 103 653	46 431	2 207 306	1 389 173	25 308	807 739	290 717	5 197	mit 0	
7 748	127 489	—	254 978	123 143	71	120 441	1 351	5 697	" 1	
3 998	—	—	—	—	—	—	—	—	" 2	
1 182	—	—	—	—	—	—	—	—	" 3	
267	—	—	—	—	—	—	—	—	" 4	
81	—	—	—	—	—	—	—	—	" 5	
21	—	—	—	—	—	—	—	—	" 6 und mehr	
18 719	1 231 142	46 431	2 462 284	1 512 316	25 379	928 180	292 068	10 894	zusammen	
Haushaltungsvorstände zusammen										
5 422	3 163 990	450 564	6 327 980	3 854 608	213 463	2 462 978	695 815	5 197	mit 0	
7 748	235 615	—	471 230	232 730	749	227 106	2 812	5 697	" 1	
3 998	—	—	—	—	—	—	—	—	" 2	
1 182	—	—	—	—	—	—	—	—	" 3	
267	—	—	—	—	—	—	—	—	" 4	
81	—	—	—	—	—	—	—	—	" 5	
21	—	—	—	—	—	—	—	—	" 6 und mehr	
18 719	3 399 605	450 564	6 799 210	4 087 338	214 212	2 690 084	698 627	10 894	insgesamt	

noch: 7. Die Mehrpersonenvollhaushaltungen des Typs A im Bundesgebiet nach der Größe, der Zahl der
noch: a) Haushaltungen der

Stellung im Beruf des Haushaltungsvorstandes Zahl der Kinder unter 15 Jahren		Mehrpersonenvollhaushaltungen des Typs A mit 3 Personen								
		Haushaltungen		Personen			Haushaltungen			
		insgesamt	darunter mit erwerbstätiger (auch mithel- fender) Ehefrau	insgesamt	darunter		mit Einkommensbeziehern			ohne erkennbare Einkommens- quelle
Einkommens- bezieher	Mithelfende Familien- angehörige				1	2	3			
Selbständige										
mit 0		266 434	110 890	799 302	428 671	215 805	119 116	132 399	14 919	—
" 1		221 263	66 801	663 789	241 542	64 150	201 221	19 805	237	—
" 2	Kindern	5 365	—	16 095	5 460	287	5 273	89	3	—
" 3	unter	—	—	—	—	—	—	—	—	—
" 4	15 Jahren	—	—	—	—	—	—	—	—	—
" 5		—	—	—	—	—	—	—	—	—
" 6 und mehr		—	—	—	—	—	—	—	—	—
zusammen		493 062	177 691	1 479 186	675 673	280 242	325 610	152 293	15 159	—
Mithelfende Familienangehörige										
mit 0		1 453	740	4 359	2 461	901	622	654	177	—
" 1		8 351	3 954	25 053	8 956	3 515	7 753	591	7	—
" 2	Kindern	462	—	1 386	468	91	456	6	—	—
" 3	unter	—	—	—	—	—	—	—	—	—
" 4	15 Jahren	—	—	—	—	—	—	—	—	—
" 5		—	—	—	—	—	—	—	—	—
" 6 und mehr		—	—	—	—	—	—	—	—	—
zusammen		10 266	4 694	30 798	11 885	4 507	8 831	1 251	184	—
Beamte										
mit 0		88 983	5 534	266 949	156 774	3 691	23 885	62 405	2 693	—
" 1		102 307	6 823	306 921	108 870	1 347	95 779	6 493	35	—
" 2	Kindern	602	—	1 806	611	2	593	9	—	—
" 3	unter	—	—	—	—	—	—	—	—	—
" 4	15 Jahren	—	—	—	—	—	—	—	—	—
" 5		—	—	—	—	—	—	—	—	—
" 6 und mehr		—	—	—	—	—	—	—	—	—
zusammen		191 892	12 357	575 676	266 255	5 040	120 257	68 907	2 728	—
Angestellte										
mit 0		151 806	13 722	455 418	279 973	4 482	35 140	105 165	11 501	—
" 1		288 793	27 376	866 379	319 822	2 749	257 959	30 639	195	—
" 2	Kindern	5 985	—	17 955	6 056	9	5 915	69	1	—
" 3	unter	—	—	—	—	—	—	—	—	—
" 4	15 Jahren	—	—	—	—	—	—	—	—	—
" 5		—	—	—	—	—	—	—	—	—
" 6 und mehr		—	—	—	—	—	—	—	—	—
zusammen		446 584	41 098	1 339 752	605 851	7 240	299 014	135 873	11 697	—
Arbeiter										
mit 0		482 007	69 772	1 446 021	867 695	34 822	151 617	275 092	55 298	—
" 1		926 502	110 891	2 779 506	1 054 937	21 372	799 600	125 369	1 533	—
" 2	Kindern	21 945	—	65 835	22 550	36	21 360	565	20	—
" 3	unter	—	—	—	—	—	—	—	—	—
" 4	15 Jahren	—	—	—	—	—	—	—	—	—
" 5		—	—	—	—	—	—	—	—	—
" 6 und mehr		—	—	—	—	—	—	—	—	—
zusammen		1 430 454	180 663	4 291 362	1 945 182	56 230	972 577	401 026	56 851	—
Selbständige Berufslose										
mit 0		343 924	20 719	1 031 772	744 467	24 247	33 720	219 280	90 729	195
" 1		137 379	7 026	412 137	210 601	3 342	61 408	72 786	1 207	1 978
" 2	Kindern	87 942	—	263 826	85 831	61	83 449	1 161	20	3 312
" 3	unter	—	—	—	—	—	—	—	—	—
" 4	15 Jahren	—	—	—	—	—	—	—	—	—
" 5		—	—	—	—	—	—	—	—	—
" 6 und mehr		—	—	—	—	—	—	—	—	—
zusammen		569 245	27 745	1 707 735	1 040 899	27 650	178 577	293 227	91 956	5 485
Haushaltungsvorstände zusammen										
mit 0		1 334 607	221 377	4 003 821	2 480 041	283 948	364 100	794 995	175 317	195
" 1		1 684 595	222 871	5 053 785	1 944 728	96 475	1 423 720	255 683	3 214	1 978
" 2	Kindern	122 301	—	366 903	120 976	486	117 046	1 899	44	3 312
" 3	unter	—	—	—	—	—	—	—	—	—
" 4	15 Jahren	—	—	—	—	—	—	—	—	—
" 5		—	—	—	—	—	—	—	—	—
" 6 und mehr		—	—	—	—	—	—	—	—	—
Insgesamt		3 141 503	444 248	9 424 509	4 545 745	380 909	1 904 866	1 052 577	178 575	5 485

Einkommensbezieher, der Stellung im Beruf des Haushaltungsvorstandes und der Zahl der Kinder unter 15 Jahren
gesamten Bevölkerung

Mehrpersonenvollhaushaltungen des Typs A mit 4 Personen										Stellung im Beruf des Haushaltungsvorstandes Zahl der Kinder unter 15 Jahren
Haushaltungen		Personen			Haushaltungen					
insgesamt	darunter mit erwerbstätiger (auch mithel- fender) Ehefrau	insgesamt	darunter		mit . . . Einkommensbeziehern				eine erkennbare Einkommens- quelle	
			Einkommens- bezieher	Mithelfende Familien- angehörige	1	2	3	4		
Selbständige										
156 015	87 331	624 060	302 549	234 188	57 247	54 288	41 194	3 286	—	mit 0
125 914	57 285	503 656	202 148	105 222	55 632	64 433	5 746	103	—	" 1
164 421	51 078	657 684	173 652	50 969	155 355	8 904	159	3	—	" 2 Kindern
1 975	—	7 900	2 027	178	1 925	48	2	—	—	" 3 unter
—	—	—	—	—	—	—	—	—	—	" 4 15 Jahren
—	—	—	—	—	—	—	—	—	—	" 5
—	—	—	—	—	—	—	—	—	—	" 6 und mehr
448 325	195 694	1 793 300	680 376	390 557	270 159	127 673	47 101	3 392	—	zusammen
Mithelfende Familienangehörige										
515	301	2 060	1 114	509	145	174	163	33	—	mit 0
737	414	2 948	1 242	470	315	340	81	1	—	" 1
4 279	1 951	17 116	4 585	1 730	3 977	298	4	—	—	" 2 Kindern
100	—	400	100	8	100	—	—	—	—	" 3 unter
—	—	—	—	—	—	—	—	—	—	" 4 15 Jahren
—	—	—	—	—	—	—	—	—	—	" 5
—	—	—	—	—	—	—	—	—	—	" 6 und mehr
5 631	2 666	22 524	7 041	2 717	4 537	812	248	34	—	zusammen
Beamte										
37 164	2 702	148 656	80 823	3 069	9 714	11 790	15 111	549	—	mit 0
40 175	2 768	160 700	69 776	1 856	12 275	26 235	1 629	36	—	" 1
74 030	3 416	296 120	77 083	1 318	71 024	2 959	47	—	—	" 2 Kindern
176	—	704	186	2	169	4	3	—	—	" 3 unter
—	—	—	—	—	—	—	—	—	—	" 4 15 Jahren
—	—	—	—	—	—	—	—	—	—	" 5
—	—	—	—	—	—	—	—	—	—	" 6 und mehr
151 545	8 886	606 180	227 868	6 245	93 182	40 988	16 790	585	—	zusammen
Angestellte										
50 048	4 358	200 192	127 722	3 388	4 530	15 179	28 522	1 817	—	mit 0
73 988	7 140	295 952	133 385	2 667	19 842	48 959	5 123	64	—	" 1
181 466	11 132	725 864	192 824	2 387	170 258	11 062	142	4	—	" 2 Kindern
1 093	—	4 372	1 117	8	1 071	20	2	—	—	" 3 unter
—	—	—	—	—	—	—	—	—	—	" 4 15 Jahren
—	—	—	—	—	—	—	—	—	—	" 5
—	—	—	—	—	—	—	—	—	—	" 6 und mehr
306 595	22 630	1 226 380	455 048	8 450	195 701	75 220	33 789	1 885	—	zusammen
Arbeiter										
184 190	30 625	736 760	522 680	29 161	3 998	34 002	134 082	12 108	—	mit 0
276 328	43 809	1 105 312	550 789	25 224	33 951	211 069	30 532	776	—	" 1
559 680	55 282	2 238 720	614 577	19 192	506 167	52 168	1 306	39	—	" 2 Kindern
4 898	—	19 592	5 112	22	4 697	188	13	—	—	" 3 unter
—	—	—	—	—	—	—	—	—	—	" 4 15 Jahren
—	—	—	—	—	—	—	—	—	—	" 5
—	—	—	—	—	—	—	—	—	—	" 6 und mehr
1 025 096	129 716	4 100 384	1 693 158	73 599	548 813	297 427	165 933	12 923	—	zusammen
Selbständige Berufslose										
102 319	9 175	409 276	298 905	16 919	3 987	19 116	60 070	19 119	27	mit 0
86 498	5 430	345 992	193 600	7 965	7 962	50 331	27 600	544	61	" 1
58 675	2 948	234 700	88 678	1 435	28 356	28 671	972	16	660	" 2 Kindern
32 538	—	130 152	32 217	41	30 901	639	10	2	986	" 3 unter
—	—	—	—	—	—	—	—	—	—	" 4 15 Jahren
—	—	—	—	—	—	—	—	—	—	" 5
—	—	—	—	—	—	—	—	—	—	" 6 und mehr
280 030	17 553	1 120 120	613 400	26 360	71 206	98 757	88 652	19 681	1 734	zusammen
Haushaltungsvorstände zusammen										
530 251	134 492	2 121 004	1 333 793	287 234	79 621	134 549	279 142	36 912	27	mit 0
603 640	116 846	2 414 560	1 150 940	143 404	129 977	401 367	70 711	1 524	61	" 1
1 042 551	125 807	4 170 204	1 151 399	77 031	935 137	104 062	2 630	62	660	" 2 Kindern
40 780	—	163 120	40 759	259	38 863	899	30	2	986	" 3 unter
—	—	—	—	—	—	—	—	—	—	" 4 15 Jahren
—	—	—	—	—	—	—	—	—	—	" 5
—	—	—	—	—	—	—	—	—	—	" 6 und mehr
2 217 222	377 145	8 868 888	3 676 891	507 928	1 183 598	640 877	352 513	38 500	1 734	Insgesamt

noch: 7. Die Mehrpersonenvollhaushaltungen des Typs A im Bundesgebiet nach der Größe, der Zahl der
noch. a) Haushaltungen der

Stellung im Beruf des Haushaltsvorstandes Zahl der Kinder unter 15 Jahren		Mehrpersonenvollhaushaltungen des Typs A mit 5 Personen										
		Haushaltungen		Personen			Haushaltungen					
		insgesamt	darunter mit erwerbstätiger (auch mithelfender) Ehefrau	insgesamt	darunter		mit . . . Einkommensbezieher					ohne erkennbare Einkommens- quelle
Einkommens- bezieher	Mithelfende Familien- angehörige				1	2	3	4	5			
Selbständige												
mit 0		61 653	40 684	308 265	140 707	135 999	17 635	19 461	14 723	9 189	645	—
" 1		83 312	52 616	416 560	158 853	132 380	29 456	33 760	18 534	1 535	27	—
" 2	Kindern	66 864	34 623	334 320	109 372	58 466	27 165	36 970	2 652	74	3	—
" 3	unter	59 728	22 272	298 640	62 791	23 383	56 728	2 941	55	4	—	—
" 4	15 Jahren	562	—	2 810	584	79	541	20	1	—	—	—
" 5		—	—	—	—	—	—	—	—	—	—	—
" 6 und mehr		—	—	—	—	—	—	—	—	—	—	—
zusammen		272 119	150 195	1 360 595	472 307	350 307	131 525	93 152	35 965	10 802	675	—
Mithelfende Familienangehörige												
mit 0		110	63	550	293	128	26	20	34	25	5	—
" 1		238	140	1 190	515	234	59	93	74	12	—	—
" 2	Kindern	347	195	1 735	586	214	139	180	26	1	1	—
" 3	unter	1 013	465	5 065	1 073	406	953	60	—	—	—	—
" 4	15 Jahren	9	—	45	9	—	9	—	—	—	—	—
" 5		—	—	—	—	—	—	—	—	—	—	—
" 6 und mehr		—	—	—	—	—	—	—	—	—	—	—
zusammen		1 717	863	8 585	2 476	982	1 186	353	134	38	6	—
Beamte												
mit 0		9 325	929	46 625	28 988	1 421	811	1 447	3 080	3 892	95	—
" 1		16 585	1 546	82 925	40 391	1 754	2 013	5 762	8 392	412	6	—
" 2	Kindern	18 073	1 385	90 365	31 668	985	5 384	11 809	854	26	—	—
" 3	unter	25 269	974	126 345	26 328	567	24 235	1 009	25	—	—	—
" 4	15 Jahren	42	—	210	46	1	40	1	—	1	—	—
" 5		—	—	—	—	—	—	—	—	—	—	—
" 6 und mehr		—	—	—	—	—	—	—	—	—	—	—
zusammen		69 294	4 834	346 470	127 421	4 728	32 483	20 028	12 351	4 331	101	—
Angestellte												
mit 0		10 165	1 172	50 825	33 608	1 501	401	1 377	3 360	4 762	265	—
" 1		22 221	2 238	111 105	56 116	1 972	1 994	7 431	11 945	830	21	—
" 2	Kindern	32 683	2 952	163 415	58 995	1 360	8 550	21 998	2 092	42	1	—
" 3	unter	51 908	2 768	259 540	54 725	919	49 137	2 726	44	1	—	—
" 4	15 Jahren	150	—	750	156	1	146	2	2	—	—	—
" 5		—	—	—	—	—	—	—	—	—	—	—
" 6 und mehr		—	—	—	—	—	—	—	—	—	—	—
zusammen		117 127	9 130	585 635	203 600	5 753	60 228	33 534	17 443	5 635	287	—
Arbeiter												
mit 0		46 528	9 508	232 640	170 814	12 946	473	2 109	11 822	29 963	2 161	—
" 1		108 733	20 193	543 665	305 444	20 385	2 830	23 417	74 326	7 998	162	—
" 2	Kindern	133 118	21 696	665 590	263 331	15 112	18 451	99 648	14 502	507	10	—
" 3	unter	188 618	18 023	943 090	204 928	9 304	172 815	15 306	488	8	1	—
" 4	15 Jahren	1 000	—	5 000	1 059	8	947	49	2	2	—	—
" 5		—	—	—	—	—	—	—	—	—	—	—
" 6 und mehr		—	—	—	—	—	—	—	—	—	—	—
zusammen		477 997	69 420	2 389 985	945 576	57 755	195 516	140 529	101 140	38 478	2 334	—
Selbständige Berufslose												
mit 0		27 349	3 196	136 745	99 819	8 000	762	1 924	7 113	13 870	3 678	2
" 1		38 556	4 095	192 780	109 550	8 305	1 673	10 766	18 236	7 733	141	7
" 2	Kindern	31 546	2 096	157 730	71 286	3 814	2 770	18 120	10 285	349	5	17
" 3	unter	21 561	939	107 805	31 958	546	11 247	9 690	430	9	1	184
" 4	15 Jahren	9 613	—	48 065	9 667	11	9 092	281	3	1	—	236
" 5		—	—	—	—	—	—	—	—	—	—	—
" 6 und mehr		—	—	—	—	—	—	—	—	—	—	—
zusammen		128 625	10 326	643 125	322 280	20 676	25 544	40 781	36 067	21 962	3 825	446
Haushaltungsvorstände zusammen												
mit 0		155 130	55 552	775 650	474 229	159 995	20 108	26 338	40 132	61 701	6 849	2
" 1		269 645	80 828	1 348 225	670 869	165 030	38 025	81 229	131 507	18 520	357	7
" 2	Kindern	282 631	62 947	1 413 155	535 238	79 951	62 459	188 725	30 411	999	20	17
" 3	unter	348 097	45 441	1 740 485	381 803	35 125	315 115	31 732	1 042	22	2	184
" 4	15 Jahren	11 376	—	56 880	11 521	100	10 775	353	8	4	—	236
" 5		—	—	—	—	—	—	—	—	—	—	—
" 6 und mehr		—	—	—	—	—	—	—	—	—	—	—
insgesamt		1 066 879	244 768	5 334 395	2 073 660	440 201	446 482	328 377	203 100	81 246	7 228	446

Einkommensbezieher, der Stellung im Beruf des Haushaltungsvorstandes und der Zahl der Kinder unter 15 Jahren
gesamten Bevölkerung

Mehrpersonenvollhaushaltungen des Typs A mit 6 Personen											Stellung im Beruf des Haushaltungsvorstandes Zahl der Kinder unter 15 Jahren
Haushaltungen		Personen			Haushaltungen						
insgesamt	darunter mit erwerbstätiger (auch mithel- fender) Ehefrau	insgesamt	darunter		mit Einkommensbeziehern					ohne erkennbare Einkommens- quelle	
			Einkommens- bezieher	Mithelfende Familien- angehörige	1	2	3	4	5 und mehr		
Selbständige											
19 649	13 558	117 894	51 267	54 383	4 740	5 297	4 490	3 288	1 834	—	mit 0
34 213	23 715	205 278	77 427	74 929	9 305	11 644	8 626	4 240	398	—	" 1
39 959	26 618	239 754	75 413	62 902	14 026	17 173	8 019	721	20	—	" 2
25 775	14 869	154 650	41 892	24 458	10 628	14 200	924	23	—	—	" 3
18 804	8 588	112 824	19 855	9 300	17 779	1 001	22	2	—	—	" 4
137	—	822	139	28	135	2	—	—	—	—	" 5
—	—	—	—	—	—	—	—	—	—	—	" 6 und mehr
138 537	87 348	831 222	265 993	226 000	56 613	49 317	22 081	8 274	2 252	—	zusammen
Mithelfende Familienangehörige											
30	19	180	100	45	3	5	5	13	4	—	mit 0
74	36	444	189	103	12	25	22	14	1	—	" 1
114	64	684	233	121	35	42	34	3	—	—	" 2
116	65	696	197	74	47	58	10	1	—	—	" 3
222	93	1 332	235	84	209	13	—	—	—	—	" 4
5	—	30	5	1	5	—	—	—	—	—	" 5
—	—	—	—	—	—	—	—	—	—	—	" 6 und mehr
561	277	3 366	959	428	311	143	71	31	5	—	zusammen
Beamte											
1 952	247	11 712	7 482	461	92	185	366	639	670	—	mit 0
4 563	550	27 378	14 424	813	314	712	1 543	1 915	79	—	" 1
6 624	617	39 744	15 981	709	913	2 297	3 186	224	4	—	" 2
6 337	495	38 022	11 086	411	1 906	4 124	296	11	—	—	" 3
6 979	311	41 874	7 253	221	6 710	264	5	—	—	—	" 4
6	—	36	6	—	6	—	—	—	—	—	" 5
—	—	—	—	—	—	—	—	—	—	—	" 6 und mehr
26 461	2 220	158 766	56 232	2 615	9 941	7 582	5 396	2 789	753	—	zusammen
Angestellte											
1 918	257	11 508	7 700	497	52	137	305	684	740	—	mit 0
5 187	662	31 122	16 823	883	315	655	1 792	2 305	120	—	" 1
8 653	941	51 918	21 369	862	959	3 064	4 253	362	15	—	" 2
10 427	891	62 562	18 618	524	2 889	6 896	631	11	—	—	" 3
12 344	649	74 064	13 036	284	11 672	655	14	3	—	—	" 4
24	—	144	24	—	24	—	—	—	—	—	" 5
—	—	—	—	—	—	—	—	—	—	—	" 6 und mehr
38 553	3 400	231 318	77 570	3 050	15 911	11 407	6 995	3 365	875	—	zusammen
Arbeiter											
10 606	2 409	63 636	45 949	3 943	409	214	986	3 119	5 878	—	mit 0
32 298	7 021	193 788	115 730	9 575	811	1 815	9 072	18 955	1 645	—	" 1
52 126	9 667	312 756	145 064	10 240	1 252	12 855	34 104	3 785	130	—	" 2
51 758	8 312	310 548	102 933	6 521	6 231	40 157	5 097	268	5	—	" 3
57 919	5 945	347 514	62 701	3 764	53 324	4 414	175	6	—	—	" 4
224	—	1 344	236	1	212	12	—	—	—	—	" 5
—	—	—	—	—	—	—	—	—	—	—	" 6 und mehr
204 931	33 354	1 229 586	472 613	34 044	62 239	59 467	49 434	26 133	7 658	—	zusammen
Selbständige Berufslose											
7 204	1 192	43 224	31 512	3 519	111	351	1 081	1 617	4 044	—	mit 0
12 187	1 631	73 122	44 833	4 154	186	826	3 662	5 600	1 913	—	" 1
15 822	1 891	94 932	44 842	4 398	496	5 126	6 820	3 248	128	4	" 2
10 878	692	65 268	24 792	1 278	944	6 136	3 592	196	3	7	" 3
7 132	346	42 792	11 116	230	3 648	2 905	542	8	—	29	" 4
2 485	—	14 910	2 504	4	2 319	91	1	—	—	74	" 5
—	—	—	—	—	—	—	—	—	—	—	" 6 und mehr
55 708	5 752	334 248	159 599	13 583	7 704	15 435	15 698	10 669	6 088	114	zusammen
Haushaltungsvorstände zusammen											
41 359	17 682	248 154	144 010	62 848	5 407	6 189	7 233	9 360	13 170	—	mit 0
88 522	33 615	531 132	269 426	90 457	10 943	15 677	24 717	33 029	4 156	—	" 1
123 298	39 798	739 788	302 902	79 232	17 681	40 557	56 416	8 343	297	4	" 2
105 291	25 324	631 746	199 518	33 266	22 645	71 571	10 550	510	8	7	" 3
103 400	15 932	620 400	114 196	13 883	93 342	9 252	758	19	—	29	" 4
2 881	—	17 286	2 914	34	2 701	105	1	—	—	74	" 5
—	—	—	—	—	—	—	—	—	—	—	" 6 und mehr
464 751	132 351	2 788 506	1 032 966	279 720	152 719	143 351	99 675	51 261	17 631	114	Insgesamt

noch: 7. Die Mehrpersonenvollhaushaltungen des Typs A im Bundesgebiet nach der Größe, der Zahl der
noch: a) Haushaltungen der

Stellung im Beruf des Haushaltsvorstandes Zahl der Kinder unter 15 Jahren		Mehrpersonenvollhaushaltungen des Typs A mit 7 Personen										
		Haushaltungen		Personen			Haushaltungen					
		insgesamt	darunter mit erwerbstätiger (auch mithel- fender) Ehefrau	insgesamt	darunter		mit Einkommensbezieher				ohne erkennbare Einkommens- quelle	
Einkommens- bezieher	Mithelfende Familien- angehörige				1	2	3	4	5 und mehr			
Selbständige												
mit 0		5 690	3 951	39 830	17 366	18 812	1 150	1 149	1 215	1 020	1 156	—
" 1		11 289	8 306	79 023	30 090	31 302	2 380	3 122	2 779	1 984	1 024	—
" 2	Kindern	15 952	11 374	111 664	36 486	35 910	4 189	5 483	4 021	2 034	225	—
" 3	unter	14 761	10 237	103 327	28 298	24 300	4 923	6 479	3 029	320	10	—
" 4	15 Jahren	9 530	6 195	66 710	15 329	10 255	4 094	5 084	341	11	—	—
" 5		6 041	3 357	42 287	6 352	3 779	5 739	294	7	1	—	—
" 6 und mehr		34	—	238	35	9	33	1	—	—	—	—
zusammen		63 297	43 420	443 079	133 956	124 367	22 508	21 612	11 392	5 370	2 415	—
Mithelfende Familienangehörige												
mit 0		7	3	49	18	12	1	4	—	1	1	—
" 1		22	17	154	77	18	2	5	2	7	6	—
" 2	Kindern	32	17	224	90	47	4	9	10	7	2	—
" 3	unter	37	24	259	82	28	11	12	9	5	—	—
" 4	15 Jahren	40	21	280	60	17	21	18	1	—	—	—
" 5		49	28	343	66	29	39	4	5	1	—	—
" 6 und mehr		1	—	7	1	—	1	—	—	—	—	—
zusammen		188	110	1 316	394	151	79	52	27	21	9	—
Beamte												
mit 0		405	52	2 835	1 858	109	12	17	44	87	245	—
" 1		1 159	161	8 113	4 539	290	40	109	206	374	430	—
" 2	Kindern	2 028	251	14 196	6 489	355	144	302	652	865	65	—
" 3	unter	2 358	250	16 506	5 758	272	316	804	1 121	114	3	—
" 4	15 Jahren	2 055	152	14 385	3 624	148	594	1 359	96	6	—	—
" 5		1 816	92	12 712	1 897	77	1 740	73	2	—	1	—
" 6 und mehr		2	—	14	2	—	2	—	—	—	—	—
zusammen		9 923	958	68 761	24 167	1 251	2 848	2 664	2 121	1 446	744	—
Angestellte												
mit 0		395	65	2 765	1 906	148	3	12	35	87	258	—
" 1		1 138	203	7 966	4 614	347	39	65	174	397	463	—
" 2	Kindern	2 170	287	15 190	7 212	363	113	268	683	1 021	85	—
" 3	unter	3 002	342	21 014	7 581	294	322	984	1 503	183	10	—
" 4	15 Jahren	3 002	280	21 014	5 398	188	843	1 936	209	14	—	—
" 5		2 966	183	20 762	3 214	103	2 724	236	6	—	—	—
" 6 und mehr		7	—	49	7	—	7	—	—	—	—	—
zusammen		12 680	1 360	88 760	29 932	1 443	4 051	3 501	2 610	1 702	816	—
Arbeiter												
mit 0		2 304	529	16 128	11 894	1 095	22	34	143	295	1 810	—
" 1		8 534	2 012	59 738	37 649	3 293	56	160	1 026	2 589	4 703	—
" 2	Kindern	17 267	3 465	120 869	63 608	4 732	128	941	4 277	10 865	1 056	—
" 3	unter	22 427	3 907	156 989	63 427	4 323	618	4 667	15 191	1 855	96	—
" 4	15 Jahren	19 620	3 057	137 340	38 595	2 708	2 904	14 561	2 054	98	3	—
" 5		18 328	1 953	128 296	20 141	1 419	16 590	1 665	71	2	—	—
" 6 und mehr		40	—	280	49	—	33	5	2	—	—	—
zusammen		88 520	14 923	619 640	235 363	17 570	20 351	22 033	22 764	15 704	7 668	—
Selbständige Berufslose												
mit 0		1 874	320	13 118	9 135	1 108	167	40	107	155	1 404	1
" 1		3 671	554	25 697	16 042	1 652	98	133	471	1 038	1 931	—
" 2	Kindern	5 355	695	37 485	18 856	1 989	225	494	1 582	2 401	650	3
" 3	unter	5 079	579	35 553	14 591	1 362	264	1 463	2 060	1 219	69	4
" 4	15 Jahren	3 660	220	25 620	8 205	401	549	1 782	1 218	107	2	2
" 5		2 305	116	16 135	3 276	74	1 387	847	65	—	—	6
" 6 und mehr		611	—	4 277	630	3	572	26	2	—	—	11
zusammen		22 555	2 484	157 885	70 735	6 589	3 262	4 785	5 505	4 920	4 056	27
Haushaltungsvorstände zusammen												
mit 0		10 675	4 920	74 725	42 177	21 284	1 355	1 256	1 544	1 645	4 874	1
" 1		25 813	11 253	180 691	93 011	36 902	2 615	3 594	4 658	6 389	8 557	—
" 2	Kindern	42 804	16 089	299 628	132 741	43 396	4 803	7 497	11 225	17 193	2 083	3
" 3	unter	47 664	15 339	333 648	119 737	30 579	6 454	14 409	22 913	3 696	188	4
" 4	15 Jahren	37 907	9 925	265 349	71 211	13 717	9 005	24 740	3 919	236	5	2
" 5		31 505	5 729	220 535	34 946	5 481	28 219	3 119	156	4	1	6
" 6 und mehr		695	—	4 865	724	12	648	32	4	—	—	11
Insgesamt		197 063	63 255	1 379 441	494 547	151 371	53 099	54 647	44 419	29 163	15 708	27

Einkommensbezieher, der Stellung im Beruf des Haushaltsvorstandes und der Zahl der Kinder unter 15 Jahren
gesamten Bevölkerung

Mehrpersönenvollhaushaltungen des Typs A mit 8 und mehr Personen										Stellung im Beruf des Haushaltsvorstandes Zahl der Kinder unter 15 Jahren
Haushaltungen		Personen			Haushaltungen					
insgesamt	darunter mit erwerbstätiger (auch mithel- fender) Ehefrau	insgesamt	darunter		mit Einkommensbezieher				ohne erkennbare Einkommens- quelle	
			Einkommens- bezieher	Mithelfende Familien- angehörige	1	2	3	4	5 und mehr	
Selbständige										
2 081	1 488	17 429	7 885	8 040	343	290	338	317	793	mit 0
4 591	3 500	39 417	15 664	16 340	696	826	905	953	1 211	" 1
8 043	5 881	68 471	23 923	24 000	1 371	2 029	1 880	1 486	1 277	" 2 Kindern
9 790	6 990	84 091	25 170	24 688	2 218	3 004	2 331	1 500	737	" 3 unter
9 538	6 821	83 888	21 342	20 254	2 683	3 586	2 094	796	379	" 4 15 Jahren
7 331	5 233	65 344	14 136	12 702	2 729	3 161	929	337	175	" 5
8 365	5 917	81 612	13 329	12 025	5 037	2 266	680	253	129	" 6 und mehr
49 739	35 830	440 252	121 449	118 049	15 077	15 162	9 157	5 642	4 701	zusammen
Mithelfende Familienangehörige										
1	1	8	4	3	—	—	—	1	—	mit 0
10	7	90	45	28	1	1	1	3	4	" 1
9	8	76	33	21	—	2	1	4	2	" 2 Kindern
14	10	118	39	33	2	5	2	4	1	" 3 unter
22	11	185	53	21	6	7	5	2	2	" 4 15 Jahren
24	17	222	59	24	8	7	2	5	2	" 5
33	22	302	41	29	27	5	—	1	—	" 6 und mehr
113	76	1 001	274	159	44	27	11	20	11	zusammen
Beamte										
197	20	1 661	1 000	50	10	5	26	19	137	mit 0
412	76	3 495	2 012	174	9	21	40	82	260	" 1
807	127	6 949	3 259	241	52	93	117	217	328	" 2 Kindern
1 242	169	10 843	4 409	291	99	142	310	447	244	" 3 unter
1 490	187	12 830	4 418	284	164	335	567	291	133	" 4 15 Jahren
1 208	135	10 498	3 010	175	212	529	257	106	104	" 5
1 478	139	13 958	2 867	167	762	322	217	105	72	" 6 und mehr
6 834	853	60 234	20 975	1 382	1 308	1 447	1 534	1 267	1 278	zusammen
Angestellte										
185	20	1 529	846	44	7	5	72	13	88	mit 0
318	60	2 651	1 649	119	5	11	18	51	233	" 1
775	123	7 121	3 379	253	17	50	103	229	376	" 2 Kindern
1 304	161	11 087	4 776	260	66	143	289	539	267	" 3 unter
1 513	205	12 986	4 552	272	121	367	589	306	130	" 4 15 Jahren
1 429	152	12 049	3 363	166	281	637	326	113	72	" 5
1 784	176	16 331	3 024	175	1 066	376	218	84	40	" 6 und mehr
7 308	897	63 754	21 589	1 289	1 563	1 589	1 615	1 335	1 206	zusammen
Arbeiter										
840	152	6 903	4 611	341	25	8	164	34	609	mit 0
2 756	679	22 645	14 990	1 299	60	21	88	273	2 314	" 1
7 155	1 564	59 822	33 435	2 652	37	103	887	1 705	4 423	" 2 Kindern
12 763	2 466	106 823	52 442	3 564	95	499	2 179	6 331	3 659	" 3 unter
15 753	2 659	135 107	53 799	3 543	307	1 977	7 290	3 931	2 248	" 4 15 Jahren
14 686	2 423	128 414	38 997	2 882	1 468	6 452	3 867	1 862	1 037	" 5
18 855	2 667	179 328	37 217	2 988	9 165	4 590	2 769	1 452	879	" 6 und mehr
72 808	12 610	639 042	235 491	17 269	11 157	13 650	17 244	15 588	15 169	zusammen
Selbständige Berufslose										
2 660	145	21 533	12 618	555	185	216	224	263	1 772	mit 0
1 384	235	11 848	7 721	792	4	15	49	193	1 118	" 1
2 409	406	20 541	11 548	1 266	28	77	296	425	1 581	" 2 Kindern
3 184	437	27 360	13 405	1 266	41	191	576	1 161	1 214	" 3 unter
3 140	353	27 231	10 989	966	77	619	905	988	551	" 4 15 Jahren
2 363	220	21 275	7 068	504	162	716	821	419	244	" 5
2 407	205	23 160	5 447	347	850	706	447	230	164	" 6 und mehr
17 547	2 001	152 948	68 796	5 696	1 347	2 540	3 318	3 679	6 644	zusammen
Haushaltungsvorstände zusammen										
5 964	1 826	49 063	26 964	9 033	570	524	824	647	3 399	mit 0
9 471	4 557	80 146	42 081	18 752	775	895	1 101	1 555	5 140	" 1
19 198	8 109	162 980	75 577	28 433	1 505	2 354	3 284	4 066	7 987	" 2 Kindern
28 297	10 233	240 322	100 241	30 102	2 521	3 984	5 687	9 982	6 122	" 3 unter
31 456	10 236	272 227	95 153	25 340	3 358	6 891	11 450	6 314	3 443	" 4 15 Jahren
27 041	8 180	237 802	66 633	16 453	4 860	11 502	6 202	2 842	1 634	" 5
32 922	9 126	314 691	61 925	15 731	16 907	8 265	4 331	2 125	1 284	" 6 und mehr
154 349	52 267	1 357 231	468 574	143 844	30 496	34 415	32 879	27 531	29 009	Insgesamt

noch: 7. Die Mehrpersonenvollhaushaltungen des Typs A im Bundesgebiet nach der Größe, der Zahl der

b) Haushaltungen mit heimat

Stellung im Beruf des Haushaltungsvorstandes Zahl der Kinder unter 15 Jahren		Mehrpersonenvollhaushaltungen des Typs A insgesamt									
		Haushaltungen		Personen			Haushaltungen				
		insgesamt	darunter mit erwerbstätiger (auch mithelfender) Ehefrau	insgesamt	darunter		mit Einkommensbeziehern				
Einkommens- bezieher	Mithelfende Familien- angehörige				1	2	3	4	5 und mehr		
Selbständige											
mit 0		45 122	11 278	117 053	68 782	12 153	27 027	13 610	3 589	744	152
" 1		30 163	7 231	104 784	42 615	7 609	20 611	7 265	1 804	381	102
" 2	Kindern	20 284	4 611	89 287	27 208	4 827	14 914	4 175	911	227	57
" 3	unter	7 839	1 854	42 718	10 588	2 127	5 772	1 568	374	86	39
" 4	15 Jahren	2 401	662	15 680	3 398	833	1 699	504	131	45	22
" 5		730	204	5 569	1 076	288	490	166	52	16	6
" 6 und mehr		333	88	3 078	524	196	217	67	31	10	8
zusammen		106 872	25 928	378 169	154 191	28 033	70 730	27 355	6 892	1 509	386
Mithelfende Familienangehörige											
mit 0		471	287	1 086	672	173	315	120	29	5	2
" 1		468	238	1 457	570	189	382	72	13	—	1
" 2	Kindern	223	116	912	277	93	179	37	4	3	—
" 3	unter	51	19	264	69	13	35	15	—	1	—
" 4	15 Jahren	7	2	45	9	1	6	—	1	—	—
" 5		2	1	13	3	—	1	1	—	—	—
" 6 und mehr		—	—	—	—	—	—	—	—	—	—
zusammen		1 222	663	3 777	1 600	469	918	245	47	9	3
Beamte											
mit 0		34 090	2 057	88 461	51 951	229	20 146	10 871	2 421	524	128
" 1		22 462	1 002	78 828	31 728	164	15 408	5 316	1 346	324	68
" 2	Kindern	15 347	465	67 787	20 394	137	11 435	3 031	681	156	44
" 3	unter	5 972	155	32 636	8 132	64	4 379	1 176	309	77	31
" 4	15 Jahren	2 005	44	13 073	2 808	29	1 421	432	103	36	13
" 5		583	18	4 480	921	15	379	114	59	19	12
" 6 und mehr		252	5	2 365	464	3	129	72	27	13	11
zusammen		80 711	3 746	287 630	116 398	641	53 297	21 012	4 946	1 149	307
Angestellte											
mit 0		67 925	10 387	163 843	104 518	360	37 723	24 766	4 620	697	119
" 1		54 347	5 049	175 557	72 698	299	39 399	12 094	2 394	387	73
" 2	Kindern	33 158	2 046	140 796	42 289	211	25 632	6 234	1 040	206	46
" 3	unter	10 950	575	58 040	14 143	82	8 362	2 110	375	84	19
" 4	15 Jahren	2 922	130	18 638	3 951	29	2 170	565	130	35	22
" 5		747	31	5 536	1 025	4	554	135	38	14	6
" 6 und mehr		295	14	2 681	452	6	200	57	21	11	6
zusammen		170 344	18 232	565 091	239 076	991	114 040	45 961	8 618	1 434	291
Arbeiter											
mit 0		336 856	45 341	863 712	576 451	10 863	161 306	125 426	38 739	9 276	2 109
" 1		290 185	27 651	977 119	435 705	2 084	185 721	73 289	23 366	6 105	1 704
" 2	Kindern	167 470	11 438	734 107	243 474	1 505	113 746	37 278	11 987	3 386	1 073
" 3	unter	64 019	3 593	351 103	97 220	721	41 708	14 690	5 191	1 798	632
" 4	15 Jahren	22 131	1 131	146 572	35 625	336	13 545	5 331	2 081	811	363
" 5		7 853	374	61 361	13 397	158	4 469	2 062	754	368	200
" 6 und mehr		4 159	156	38 760	7 831	85	2 115	1 055	569	256	164
zusammen		892 673	89 684	3 172 734	1 409 703	15 752	522 610	259 131	82 687	22 000	6 245
Selbständige Berufslose											
mit 0		282 102	5 258	678 375	473 896	672	137 063	106 112	29 763	6 688	1 645
" 1		87 527	1 613	273 819	150 296	229	42 652	28 472	11 265	2 944	971
" 2	Kindern	46 137	639	180 157	72 198	107	27 352	12 012	4 270	1 356	478
" 3	unter	18 487	224	90 391	28 550	45	11 431	4 509	1 580	524	237
" 4	15 Jahren	6 373	81	38 398	10 270	27	3 823	1 516	676	214	98
" 5		1 998	30	14 391	3 396	15	1 138	474	228	89	51
" 6 und mehr		777	13	6 880	1 488	5	383	205	111	37	37
zusammen		443 401	7 858	1 282 411	740 094	1 100	223 842	153 300	47 893	11 852	3 517
Haushaltungsvorstände zusammen											
mit 0		766 566	74 608	1 912 530	1 276 270	24 450	383 580	280 905	79 161	17 934	4 155
" 1		485 152	42 784	1 611 564	733 612	10 574	304 173	126 508	40 188	10 141	2 919
" 2	Kindern	282 619	19 315	1 213 046	405 840	6 880	193 258	62 767	18 893	5 334	1 698
" 3	unter	107 318	6 420	575 152	158 702	3 052	71 687	24 068	7 829	2 570	958
" 4	15 Jahren	35 839	2 050	232 406	56 061	1 255	22 664	8 348	3 122	1 141	518
" 5		11 913	658	91 350	19 818	480	7 031	2 952	1 131	506	275
" 6 und mehr		5 816	276	53 764	10 759	295	3 044	1 456	759	327	226
Insgesamt		1 695 223	146 111	5 689 812	2 661 062	46 986	985 437	507 004	151 083	37 953	10 749

Einkommensbezieher, der Stellung im Beruf des Haushaltungsvorstandes und der Zahl der Kinder unter 15 Jahren
vertriebenem Haushaltungsvorstand

Mehrpersonenvollhaushaltungen des Typs A mit 2 Personen									Stellung im Beruf des Haushaltungsvorstandes Zahl der Kinder unter 15 Jahren
ohne erkennbare Einkommens- quelle	Haushaltungen		Personen			Haushaltungen		ohne erkennbare Einkommens- quelle	
	insgesamt	darunter mit erwerbstätiger (auch mithel- fender) Ehefrau	insgesamt	darunter		mit . . . Einkommensbezieher			
				Einkommens- bezieher	Mithelfende Familien- angehörige	1	2		
—	26 784	6 743	53 568	30 821	4 778	22 747	4 037	—	Selbständige
—	1 069	—	2 138	1 076	3	1 062	7	—	mit 0
—	—	—	—	—	—	—	—	—	" 1
—	—	—	—	—	—	—	—	—	" 2 Kindern
—	—	—	—	—	—	—	—	—	" 3 unter
—	—	—	—	—	—	—	—	—	" 4 15 Jahren
—	—	—	—	—	—	—	—	—	" 5
—	—	—	—	—	—	—	—	—	" 6 und mehr
—	27 853	6 743	55 706	31 897	4 781	23 809	4 044	—	zusammen
Mithelfende Familienangehörige									
—	362	196	724	434	152	290	72	—	mit 0
—	36	—	72	36	5	36	—	—	" 1
—	—	—	—	—	—	—	—	—	" 2 Kindem
—	—	—	—	—	—	—	—	—	" 3 unter
—	—	—	—	—	—	—	—	—	" 4 15 Jahren
—	—	—	—	—	—	—	—	—	" 5
—	—	—	—	—	—	—	—	—	" 6 und mehr
—	398	196	796	470	157	326	72	—	zusammen
Beamte									
—	19 956	1 541	39 912	22 688	89	17 224	2 732	—	mit 0
—	319	—	638	321	—	317	2	—	" 1
—	—	—	—	—	—	—	—	—	" 2 Kindern
—	—	—	—	—	—	—	—	—	" 3 unter
—	—	—	—	—	—	—	—	—	" 4 15 Jahren
—	—	—	—	—	—	—	—	—	" 5
—	—	—	—	—	—	—	—	—	" 6 und mehr
—	20 275	1 541	40 550	23 009	89	17 541	2 734	—	zusammen
Angestellte									
—	47 146	8 425	94 292	60 197	171	34 095	13 051	—	mit 0
—	4 115	—	8 230	4 133	—	4 097	18	—	" 1
—	—	—	—	—	—	—	—	—	" 2 Kindem
—	—	—	—	—	—	—	—	—	" 3 unter
—	—	—	—	—	—	—	—	—	" 4 15 Jahren
—	—	—	—	—	—	—	—	—	" 5
—	—	—	—	—	—	—	—	—	" 6 und mehr
—	51 261	8 425	102 522	64 330	171	38 192	13 069	—	zusammen
Arbeiter									
—	205 084	33 764	410 168	256 697	9 801	153 471	51 613	—	mit 0
—	16 956	—	33 912	17 137	18	16 775	181	—	" 1
—	—	—	—	—	—	—	—	—	" 2 Kindern
—	—	—	—	—	—	—	—	—	" 3 unter
—	—	—	—	—	—	—	—	—	" 4 15 Jahren
—	—	—	—	—	—	—	—	—	" 5
—	—	—	—	—	—	—	—	—	" 6 und mehr
—	222 040	33 764	444 080	273 834	9 819	170 246	51 794	—	zusammen
Selbständige Berufslose									
831	197 644	3 561	395 288	262 408	272	131 300	65 554	790	mit 0
1 223	28 273	—	56 546	27 663	2	27 055	304	914	" 1
669	—	—	—	—	—	—	—	—	" 2 Kindern
206	—	—	—	—	—	—	—	—	" 3 unter
46	—	—	—	—	—	—	—	—	" 4 15 Jahren
18	—	—	—	—	—	—	—	—	" 5
4	—	—	—	—	—	—	—	—	" 6 und mehr
2 997	225 917	3 561	451 834	290 071	274	158 355	65 858	1 704	zusammen
Haushaltungsvorstände zusammen									
831	496 976	54 230	993 952	633 245	15 263	359 127	137 059	790	mit 0
1 223	50 768	—	101 536	50 366	28	49 342	512	914	" 1
669	—	—	—	—	—	—	—	—	" 2 Kindern
206	—	—	—	—	—	—	—	—	" 3 unter
46	—	—	—	—	—	—	—	—	" 4 15 Jahren
18	—	—	—	—	—	—	—	—	" 5
4	—	—	—	—	—	—	—	—	" 6 und mehr
2 997	547 744	54 230	1 095 488	683 611	15 291	408 469	137 571	1 704	Insgesamt

noch: 7. Die Mehrpersonenvollhaushaltungen des Typs A im Bundesgebiet nach der Größe, der Zahl der
noch: b) Haushaltungen mit heimat

Stellung im Beruf des Haushaltungsvorstandes Zahl der Kinder unter 15 Jahren		Mehrpersonenvollhaushaltungen des Typs A mit 3 Personen								
		Haushaltungen		Personen		Haushaltungen				
		insgesamt	darunter mit erwerbstätiger (auch mithel- fender) Ehefrau	insgesamt	darunter		mit . . . Einkommensbezieher			ohne erkennbare Einkommens- quelle
Einkommens- bezieher	Mithelfende Familien- angehörige				1	2	3			
Selbständige										
mit 0		11 943	2 804	35 829	21 294	3 776	3 346	7 843	754	—
" 1		18 547	4 190	55 641	20 165	3 095	16 942	1 592	13	—
" 2	Kindern	353	—	1 059	356	2	350	3	—	—
" 3	unter	—	—	—	—	—	—	—	—	—
" 4	15 Jahren	—	—	—	—	—	—	—	—	—
" 5		—	—	—	—	—	—	—	—	—
" 6 und mehr		—	—	—	—	—	—	—	—	—
zusammen		30 843	6 994	92 529	41 815	6 873	20 638	9 438	767	—
Mithelfende Familienangehörige										
mit 0		81	75	243	155	7	23	42	16	—
" 1		362	189	1 086	402	149	323	38	1	—
" 2	Kindern	17	—	51	17	1	17	—	—	—
" 3	unter	—	—	—	—	—	—	—	—	—
" 4	15 Jahren	—	—	—	—	—	—	—	—	—
" 5		—	—	—	—	—	—	—	—	—
" 6 und mehr		—	—	—	—	—	—	—	—	—
zusammen		460	264	1 380	574	157	363	80	17	—
Beamte										
mit 0		9 488	366	28 464	16 875	77	2 409	6 771	308	—
" 1		13 957	728	41 871	14 745	72	13 171	784	2	—
" 2	Kindern	118	—	354	119	—	117	1	—	—
" 3	unter	—	—	—	—	—	—	—	—	—
" 4	15 Jahren	—	—	—	—	—	—	—	—	—
" 5		—	—	—	—	—	—	—	—	—
" 6 und mehr		—	—	—	—	—	—	—	—	—
zusammen		23 563	1 094	70 689	31 739	149	15 697	7 556	310	—
Angestellte										
mit 0		15 053	1 550	45 159	28 640	107	3 126	10 267	1 660	—
" 1		37 548	3 801	112 644	42 354	203	32 758	4 774	16	—
" 2	Kindern	994	—	2 982	1 001	4	987	7	—	—
" 3	unter	—	—	—	—	—	—	—	—	—
" 4	15 Jahren	—	—	—	—	—	—	—	—	—
" 5		—	—	—	—	—	—	—	—	—
" 6 und mehr		—	—	—	—	—	—	—	—	—
zusammen		53 595	5 351	160 785	71 995	314	36 871	15 048	1 676	—
Arbeiter										
mit 0		87 402	8 440	262 206	178 668	586	7 216	69 106	11 080	—
" 1		188 267	19 970	564 801	213 701	1 102	163 072	24 956	239	—
" 2	Kindern	4 558	—	13 674	4 664	2	4 458	94	6	—
" 3	unter	—	—	—	—	—	—	—	—	—
" 4	15 Jahren	—	—	—	—	—	—	—	—	—
" 5		—	—	—	—	—	—	—	—	—
" 6 und mehr		—	—	—	—	—	—	—	—	—
zusammen		280 227	28 410	840 681	397 033	1 690	174 746	94 156	11 325	—
Selbständige Berufslose										
mit 0		61 711	1 212	185 133	135 882	224	5 402	38 333	17 938	38
" 1		32 373	1 005	97 119	50 164	69	14 228	17 602	244	299
" 2	Kindern	20 354	—	61 062	20 030	3	19 540	242	2	570
" 3	unter	—	—	—	—	—	—	—	—	—
" 4	15 Jahren	—	—	—	—	—	—	—	—	—
" 5		—	—	—	—	—	—	—	—	—
" 6 und mehr		—	—	—	—	—	—	—	—	—
zusammen		114 438	2 217	343 314	206 076	296	39 170	56 177	18 184	907
Haushaltungsvorstände zusammen										
mit 0		185 678	14 447	557 034	381 514	4 777	21 522	132 362	31 756	38
" 1		291 054	29 883	873 162	341 531	4 690	240 494	49 746	515	299
" 2	Kindern	26 394	—	79 182	26 187	12	25 469	347	8	570
" 3	unter	—	—	—	—	—	—	—	—	—
" 4	15 Jahren	—	—	—	—	—	—	—	—	—
" 5		—	—	—	—	—	—	—	—	—
" 6 und mehr		—	—	—	—	—	—	—	—	—
Insgesamt		503 126	44 330	1 509 378	749 232	9 479	287 485	182 455	32 279	907

Einkommensbezieher, der Stellung im Beruf des Haushaltsvorstandes und der Zahl der Kinder unter 15 Jahren
vertriebenem Haushaltsvorstand

Mehrpersönenvollhaushaltungen des Typs A mit 4 Personen										Stellung im Beruf des Haushaltsvorstandes Zahl der Kinder unter 15 Jahren
Haushaltungen		Personen			Haushaltungen					
insgesamt	darunter mit erwerbstätiger (auch mithel- fender) Ehefrau	insgesamt	darunter		mit Einkommensbezieher				ohne erkennbare Einkommens- quelle	
			Einkommens- bezieher	Mithelfende Familien- angehörige	1	2	3	4		
4 826	1 249	19 304	11 604	2 349	780	1 464	2 432	150	—	Selbständige
6 969	1 816	27 876	12 251	2 208	2 083	4 495	386	5	—	mit 0
13 960	2 796	55 840	14 741	2 306	13 195	750	14	1	—	" 1
96	—	384	99	2	93	3	—	—	—	" 2 Kindem
—	—	—	—	—	—	—	—	—	—	" 3 unter
—	—	—	—	—	—	—	—	—	—	" 4 15 Jahren
—	—	—	—	—	—	—	—	—	—	" 5
—	—	—	—	—	—	—	—	—	—	" 6 und mehr
25 851	5 861	103 404	38 695	6 865	16 151	6 712	2 832	156	—	zusammen
22	13	88	59	13	2	5	13	2	—	Mithelfende Familienangehörige
56	42	224	101	29	19	29	8	—	—	mit 0
178	98	712	202	75	154	24	—	—	—	" 1
6	—	24	6	—	6	—	—	—	—	" 2 Kindem
—	—	—	—	—	—	—	—	—	—	" 3 unter
—	—	—	—	—	—	—	—	—	—	" 4 15 Jahren
—	—	—	—	—	—	—	—	—	—	" 5
—	—	—	—	—	—	—	—	—	—	" 6 und mehr
262	153	1 048	368	117	181	58	21	2	—	zusammen
3 511	109	14 044	8 496	40	442	1 199	1 824	46	—	Beamte
5 459	188	21 836	9 505	48	1 608	3 660	187	4	—	mit 0
10 565	284	42 260	10 919	71	10 213	350	2	—	—	" 1
44	—	176	47	1	42	1	1	—	—	" 2 Kindem
—	—	—	—	—	—	—	—	—	—	" 3 unter
—	—	—	—	—	—	—	—	—	—	" 4 15 Jahren
—	—	—	—	—	—	—	—	—	—	" 5
—	—	—	—	—	—	—	—	—	—	" 6 und mehr
19 579	581	78 316	28 967	160	12 305	5 210	2 014	50	—	zusammen
4 618	340	18 472	11 833	66	464	1 314	2 619	221	—	Angestellte
9 512	1 006	38 048	17 632	53	2 274	6 363	868	7	—	mit 0
25 032	1 489	100 128	26 857	130	23 221	1 797	14	—	—	" 1
188	—	752	193	3	183	5	—	—	—	" 2 Kindem
—	—	—	—	—	—	—	—	—	—	" 3 unter
—	—	—	—	—	—	—	—	—	—	" 4 15 Jahren
—	—	—	—	—	—	—	—	—	—	" 5
—	—	—	—	—	—	—	—	—	—	" 6 und mehr
39 350	2 835	157 400	56 515	252	26 142	9 479	3 501	228	—	zusammen
33 465	2 490	133 860	97 334	305	533	4 495	25 937	2 500	—	Arbeiter
56 366	5 593	225 464	114 020	543	5 612	43 984	6 640	130	—	mit 0
115 661	7 636	462 644	125 747	841	105 798	9 642	219	2	—	" 1
1 011	—	4 044	1 055	—	971	36	4	—	—	" 2 Kindem
—	—	—	—	—	—	—	—	—	—	" 3 unter
—	—	—	—	—	—	—	—	—	—	" 4 15 Jahren
—	—	—	—	—	—	—	—	—	—	" 5
—	—	—	—	—	—	—	—	—	—	" 6 und mehr
206 503	15 719	826 012	338 156	1 689	112 914	58 157	32 800	2 632	—	zusammen
17 419	367	69 676	53 588	99	267	2 105	11 065	3 979	3	Selbständige Berufslose
17 725	410	70 900	41 263	65	1 261	9 476	6 862	116	10	mit 0
15 347	408	61 388	23 496	34	7 235	7 804	207	8	93	" 1
8 377	—	33 508	8 359	—	8 036	160	1	—	180	" 2 Kindem
—	—	—	—	—	—	—	—	—	—	" 3 unter
—	—	—	—	—	—	—	—	—	—	" 4 15 Jahren
—	—	—	—	—	—	—	—	—	—	" 5
—	—	—	—	—	—	—	—	—	—	" 6 und mehr
58 868	1 185	235 472	126 706	198	16 799	19 545	18 135	4 103	286	zusammen
63 861	4 568	255 444	182 914	2 872	2 488	10 582	43 890	6 898	3	Haushaltungsvorstände zusammen
96 087	9 055	384 348	194 772	2 946	12 857	68 007	14 951	262	10	mit 0
180 743	12 711	722 972	201 962	3 457	159 816	20 367	456	11	93	" 1
9 722	—	38 888	9 759	6	9 331	205	6	—	180	" 2 Kindem
—	—	—	—	—	—	—	—	—	—	" 3 unter
—	—	—	—	—	—	—	—	—	—	" 4 15 Jahren
—	—	—	—	—	—	—	—	—	—	" 5
—	—	—	—	—	—	—	—	—	—	" 6 und mehr
350 413	26 334	1 401 652	589 407	9 281	184 492	99 161	59 303	7 171	286	Insgesamt

noch: 7. Die Mehrpersonenvollhaushaltungen des Typs A im Bundesgebiet nach der Größe, der Zahl der
noch: b) Haushaltungen mit heimat

Stellung im Beruf des Haushaltungsvorstandes Zahl der Kinder unter 15 Jahren		Mehrpersonenvollhaushaltungen des Typs A mit 5 Personen										
		Haushaltungen		Personen			Haushaltungen					
		insgesamt	darunter mit erwerbstätiger (auch mithel- fender) Ehefrau	insgesamt	darunter		mit Einkommensbezieher					ohne erkennbare Einkommens- quelle
Einkommens- bezieher	Mithelfende Familien- angehörige				1	2	3	4	5			
Selbständige												
mit 0		1 226	381	6 130	3 758	906	127	222	347	504	26	—
" 1		2 644	899	13 220	6 149	1 488	429	1 003	1 134	78	—	—
" 2	Kindern	4 096	1 154	20 480	7 307	1 270	1 112	2 764	214	5	1	—
" 3	unter	5 282	1 047	26 410	5 537	906	5 030	249	3	—	—	—
" 4	15 Jahren	28	—	140	30	2	26	2	—	—	—	—
" 5		—	—	—	—	—	—	—	—	—	—	—
" 6 und mehr		—	—	—	—	—	—	—	—	—	—	—
zusammen		13 276	3 481	66 380	22 781	4 572	6 724	4 240	1 698	587	27	—
Mithelfende Familienangehörige												
mit 0		5	2	25	20	—	—	1	—	2	2	—
" 1		10	5	50	19	6	3	5	2	—	—	—
" 2	Kindern	23	16	115	41	17	8	12	3	—	—	—
" 3	unter	32	13	160	38	7	26	6	—	—	—	—
" 4	15 Jahren	—	—	—	—	—	—	—	—	—	—	—
" 5		—	—	—	—	—	—	—	—	—	—	—
" 6 und mehr		—	—	—	—	—	—	—	—	—	—	—
zusammen		70	36	350	118	30	37	24	5	2	2	—
Beamte												
mit 0		897	38	4 485	2 857	19	62	150	257	416	12	—
" 1		2 064	69	10 320	4 925	29	267	771	988	38	—	—
" 2	Kindern	3 249	145	16 245	5 640	45	957	2 194	97	1	—	—
" 3	unter	3 983	96	19 915	4 087	31	3 880	102	1	—	—	—
" 4	15 Jahren	8	—	40	9	—	7	1	—	—	—	—
" 5		—	—	—	—	—	—	—	—	—	—	—
" 6 und mehr		—	—	—	—	—	—	—	—	—	—	—
zusammen		10 201	348	51 005	17 518	124	5 173	3 218	1 343	455	12	—
Angestellte												
mit 0		887	65	4 435	2 976	14	36	121	260	432	38	—
" 1		2 551	215	12 755	6 401	33	243	871	1 334	101	2	—
" 2	Kindern	5 526	445	27 630	10 155	46	1 277	3 874	370	5	—	—
" 3	unter	8 084	400	40 420	8 561	43	7 609	473	2	—	—	—
" 4	15 Jahren	39	—	195	40	—	38	1	—	—	—	—
" 5		—	—	—	—	—	—	—	—	—	—	—
" 6 und mehr		—	—	—	—	—	—	—	—	—	—	—
zusammen		17 087	1 125	85 435	28 133	136	9 203	5 340	1 966	538	40	—
Arbeiter												
mit 0		8 569	516	42 845	32 598	126	31	196	1 603	6 329	410	—
" 1		20 919	1 614	104 595	59 936	264	218	3 994	15 136	1 533	38	—
" 2	Kindern	31 632	2 713	158 160	63 480	371	3 283	24 964	3 274	108	3	—
" 3	unter	42 070	2 142	210 350	45 153	378	39 089	2 880	100	1	—	—
" 4	15 Jahren	203	—	1 015	218	—	192	9	—	2	—	—
" 5		—	—	—	—	—	—	—	—	—	—	—
" 6 und mehr		—	—	—	—	—	—	—	—	—	—	—
zusammen		103 393	6 985	516 965	201 385	1 139	42 813	320 43	20 113	7 973	451	—
Selbständige Berufslose												
mit 0		4 082	89	20 410	16 037	60	31	112	705	2 503	731	—
" 1		6 592	145	32 960	20 287	51	94	1 043	3 739	1 690	26	—
" 2	Kindern	6 642	150	33 210	15 490	32	522	3 452	2 596	69	—	3
" 3	unter	6 162	130	30 810	9 277	15	3 105	2 926	101	3	1	26
" 4	15 Jahren	2 616	—	13 080	2 658	—	2 502	75	2	—	—	37
" 5		—	—	—	—	—	—	—	—	—	—	—
" 6 und mehr		—	—	—	—	—	—	—	—	—	—	—
zusammen		26 094	514	130 470	63 749	158	6 254	7 608	7 143	4 265	758	66
Haushaltungsvorstände zusammen												
mit 0		15 666	1 091	78 330	58 246	1 125	287	802	3 172	10 186	1 219	—
" 1		34 780	2 947	173 900	97 717	1 871	1 254	7 687	22 333	3 440	66	—
" 2	Kindern	51 168	4 623	255 840	102 113	1 781	7 159	37 260	6 554	188	4	3
" 3	unter	65 613	3 828	328 065	72 653	1 380	58 739	6 636	207	4	1	26
" 4	15 Jahren	2 894	—	14 470	2 955	2	2 765	88	2	2	—	37
" 5		—	—	—	—	—	—	—	—	—	—	—
" 6 und mehr		—	—	—	—	—	—	—	—	—	—	—
Insgesamt		170 121	12 489	850 605	333 684	6 159	70 204	52 473	32 268	13 820	1 290	66

Einkommensbezieher, der Stellung im Beruf des Haushaltungsvorstandes und der Zahl der Kinder unter 15 Jahren
vertriebenem Haushaltungsvorstand

Mehrpersonenvollhaushaltungen des Typs A mit 6 Personen											Stellung im Beruf des Haushaltungsvorstandes Zahl der Kinder unter 15 Jahren
Haushaltungen		Personen			Haushaltungen						
insgesamt	darunter mit erwerbstätiger (auch mithel- fender) Ehefrau	insgesamt	darunter		mit Einkommensbeziehern					ohne erkennbare Einkommens- quelle	
			Einkommens- bezieher	Mithelfende Familien- angehörige	1	2	3	4	5 und mehr		
240	77	1 440	900	260	15	32	39	72	82	—	Selbständige mit 0 " 1 " 2 Kindern " 3 unter " 4 15 Jahren " 5 " 6 und mehr
709	252	4 254	2 131	549	75	131	238	245	20	—	
1 385	488	8 310	3 206	829	217	563	558	46	1	—	
1 644	530	9 864	2 840	641	521	1 052	69	2	—	—	
1 556	359	9 336	1 648	312	1 466	88	2	—	—	—	
1	—	6	1	—	1	—	—	—	—	—	zusammen
—	—	—	—	—	—	—	—	—	—	—	
5 535	1 706	33 210	10 726	2 591	2 295	1 866	906	365	103	—	
1	1	6	4	1	—	—	—	1	—	—	Mithelfende Familienangehörige mit 0 " 1 " 2 Kindern " 3 unter " 4 15 Jahren " 5 " 6 und mehr
3	2	18	7	—	1	—	2	—	—	—	
2	1	12	5	—	—	1	1	—	—	—	
11	4	66	19	4	3	8	—	—	—	—	
6	1	36	6	1	6	—	—	—	—	—	
1	—	6	1	—	1	—	—	—	—	—	zusammen
—	—	—	—	—	—	—	—	—	—	—	
24	9	144	42	6	11	9	3	1	—	—	
164	3	984	614	4	8	19	32	53	52	—	Beamte mit 0 " 1 " 2 Kindern " 3 unter " 4 15 Jahren " 5 " 6 und mehr
516	13	3 096	1 626	11	40	86	149	238	3	—	
1 064	26	6 384	2 536	14	129	423	487	25	—	—	
1 302	40	7 812	2 270	19	383	873	43	3	—	—	
1 277	20	7 662	1 312	8	1 243	33	1	—	—	—	
—	—	—	—	—	—	—	—	—	—	—	zusammen
—	—	—	—	—	—	—	—	—	—	—	
4 323	102	25 938	8 358	56	1 803	1 434	712	319	55	—	
134	5	804	550	2	1	12	19	43	59	—	Angestellte mit 0 " 1 " 2 Kindern " 3 unter " 4 15 Jahren " 5 " 6 und mehr
506	21	3 036	1 671	8	25	64	161	245	11	—	
1 279	89	7 674	3 118	19	131	516	577	51	4	—	
2 068	123	12 408	3 761	24	508	1 429	129	2	—	—	
2 109	84	12 654	2 235	15	1 984	124	1	—	—	—	
2	—	12	2	—	2	—	—	—	—	—	zusammen
—	—	—	—	—	—	—	—	—	—	—	
6 098	322	36 588	11 337	68	2 651	2 145	887	341	74	—	
1 864	118	11 184	8 605	31	41	13	75	420	1 315	—	Arbeiter mit 0 " 1 " 2 Kindern " 3 unter " 4 15 Jahren " 5 " 6 und mehr
5 845	387	35 070	22 029	108	18	164	1 290	4 058	315	—	
11 132	808	66 792	31 396	200	182	2 471	7 675	773	31	—	
13 615	1 000	81 690	27 145	193	1 547	10 668	1 338	62	—	—	
13 632	664	81 792	14 656	176	12 646	949	36	1	—	—	
53	—	318	54	—	52	1	—	—	—	—	zusammen
—	—	—	—	—	—	—	—	—	—	—	
46 141	2 977	276 846	103 885	708	14 486	14 266	10 414	5 314	1 661	—	
967	26	5 802	4 613	14	5	7	53	193	709	—	Selbständige Berufslose mit 0 " 1 " 2 Kindern " 3 unter " 4 15 Jahren " 5 " 6 und mehr
1 865	29	11 190	7 376	33	14	43	376	1 024	408	—	
2 668	53	16 008	8 316	15	44	475	1 291	832	24	2	
2 495	53	14 970	5 766	13	264	1 249	926	55	1	—	
2 194	45	13 164	3 224	9	1 218	903	64	2	—	7	
690	—	4 140	702	—	646	28	—	—	—	16	zusammen
—	—	—	—	—	—	—	—	—	—	—	
10 879	206	65 274	29 997	84	2 191	2 705	2 710	2 106	1 142	25	
3 370	230	20 220	15 286	312	70	83	218	782	2 217	—	Haushaltungsvorstände zusammen mit 0 " 1 " 2 Kindern " 3 unter " 4 15 Jahren " 5 " 6 und mehr
9 444	704	56 664	34 840	709	173	488	2 216	5 810	757	—	
17 530	1 465	105 180	48 577	1 077	703	4 449	10 589	1 727	60	2	
21 135	1 750	126 810	41 801	894	3 226	15 279	2 505	124	1	—	
20 774	1 173	124 644	23 081	521	18 563	2 097	104	3	—	7	
747	—	4 482	760	—	702	29	—	—	—	16	Insgesamt
—	—	—	—	—	—	—	—	—	—	—	
73 000	5 322	438 000	164 345	3 513	23 437	22 425	15 632	8 446	3 035	25	

noch: 7. Die Mehrpersonenvollhaushaltungen des Typs A im Bundesgebiet nach der Größe, der Zahl der
noch: b) Haushaltungen mit heimat

Stellung im Beruf des Haushaltsvorstandes Zahl der Kinder unter 15 Jahren		Mehrpersonenvollhaushaltungen des Typs A mit 7 Personen										
		Haushaltungen		Personen		Haushaltungen						
		insgesamt	darunter mit erwerbstätiger (auch mithelfender) Ehefrau	insgesamt	darunter		mit . . . Einkommensbezieher				ohne erkennbare Einkommens- quelle	
Einkommens- bezieher	Mithelfende Familien- angehörige				1	2	3	4	5 und mehr			
Selbständige												
mit 0		45	13	315	201	59	2	3	4	10	26	—
" 1		161	54	1 127	576	196	16	25	24	46	50	—
" 2	Kindern	373	127	2 611	1 148	288	36	72	105	147	13	—
" 3	unter	573	184	4 011	1 314	336	101	221	233	18	—	—
" 4	15 Jahren	522	190	3 654	917	245	161	327	34	—	—	—
" 5		444	108	3 108	464	115	424	20	—	—	—	—
" 6 und mehr		1	—	7	1	—	1	—	—	—	—	—
zusammen		2 119	676	14 833	4 621	1 239	741	668	400	221	89	—
Mithelfende Familienangehörige												
mit 0		—	—	—	—	—	—	—	—	—	—	—
" 1		1	—	7	5	—	—	—	—	—	1	—
" 2	Kindern	2	1	14	8	—	—	—	—	2	—	—
" 3	unter	2	2	14	6	2	—	1	—	1	—	—
" 4	15 Jahren	—	—	—	—	—	—	—	—	—	—	—
" 5		1	1	7	2	—	—	1	—	—	—	—
" 6 und mehr		—	—	—	—	—	—	—	—	—	—	—
zusammen		6	4	42	21	2	—	2	—	3	1	—
Beamte												
mit 0		23	—	161	113	—	1	—	—	8	14	—
" 1		123	4	861	492	4	4	11	18	41	49	—
" 2	Kindern	283	8	1 981	883	5	18	56	87	118	4	—
" 3	unter	462	12	3 234	1 089	8	63	177	216	6	—	—
" 4	15 Jahren	489	16	3 423	857	12	141	330	16	2	—	—
" 5		350	9	2 450	365	6	336	13	1	—	—	—
" 6 und mehr		1	—	7	1	—	1	—	—	—	—	—
zusammen		1 731	49	12 117	3 800	35	564	587	338	175	67	—
Angestellte												
mit 0		23	1	161	118	—	—	1	2	1	19	—
" 1		95	4	665	401	1	2	3	14	31	45	—
" 2	Kindern	261	20	1 827	880	9	13	33	72	131	12	—
" 3	unter	471	44	3 297	1 144	8	55	185	206	24	1	—
" 4	15 Jahren	554	32	3 878	1 010	10	135	383	35	1	—	—
" 5		534	19	3 738	564	1	504	30	—	—	—	—
" 6 und mehr		—	—	—	—	—	—	—	—	—	—	—
zusammen		1 938	120	13 566	4 117	29	709	635	329	188	77	—
Arbeiter												
mit 0		332	11	2 324	1 852	14	1	1	3	25	302	—
" 1		1 452	75	10 164	6 824	38	1	8	54	366	1 023	—
" 2	Kindern	3 338	209	23 366	12 569	75	20	101	740	2 261	216	—
" 3	unter	4 993	337	34 951	14 220	95	90	1 041	3 418	427	17	—
" 4	15 Jahren	5 102	320	35 714	10 110	91	661	3 909	498	33	1	—
" 5		4 450	203	31 150	4 816	63	4 103	328	19	—	—	—
" 6 und mehr		6	—	42	7	—	5	1	—	—	—	—
zusammen		19 673	1 155	137 711	50 398	376	4 881	5 389	4 732	3 112	1 559	—
Selbständige Berufslose												
mit 0		175	3	1 225	1 005	3	—	—	2	11	162	—
" 1		528	20	3 696	2 571	8	—	3	28	107	390	—
" 2	Kindern	781	14	5 467	3 065	7	8	38	159	395	180	1
" 3	unter	967	24	6 769	2 999	9	23	166	476	294	8	—
" 4	15 Jahren	935	23	6 545	2 195	9	93	449	360	31	—	2
" 5		726	14	5 082	1 029	5	442	259	23	—	—	2
" 6 und mehr		143	—	1 001	147	—	133	7	—	—	—	3
zusammen		4 255	98	29 785	13 011	41	699	922	1 048	838	740	8
Haushaltungsvorstände zusammen												
mit 0		598	28	4 186	3 289	76	4	5	11	55	523	—
" 1		2 360	157	16 520	10 869	247	23	50	138	591	1 558	—
" 2	Kindern	5 038	379	35 266	18 553	384	95	300	1 163	3 054	425	1
" 3	unter	7 468	603	52 276	20 772	458	332	1 791	4 549	770	26	—
" 4	15 Jahren	7 602	581	53 214	15 089	367	1 191	5 398	943	67	1	2
" 5		6 505	354	45 535	7 240	190	5 809	651	43	—	—	2
" 6 und mehr		151	—	1 057	156	—	140	8	—	—	—	3
Insgesamt		29 722	2 102	208 054	75 968	1 722	7 594	8 203	6 847	4 537	2 533	8

Einkommensbezieher, der Stellung im Beruf des Haushaltungsvorstandes und der Zahl der Kinder unter 15 Jahren
vertriebenem Haushaltungsvorstand

Mehrpersönenvollhaushaltungen des Typs A mit 8 und mehr Personen											Stellung im Beruf des Haushaltungsvorstandes Zahl der Kinder unter 15 Jahren
Haushaltungen		Personen			Haushaltungen						
insgesamt	darunter mit erwerbstätiger (auch mithel- fender) Ehefrau	insgesamt	darunter		mit . . . Einkommensbeziehern					ohne erkennbare Einkommens- quelle	
			Einkommens- bezieher	Mithelfende Familien- angehörige	1	2	3	4	5 und mehr		
58	11	467	204	25	10	9	13	8	18	—	Selbständige
64	20	528	267	70	4	12	9	7	32	—	mit 0
117	46	987	450	132	4	23	20	28	42	—	" 1
244	93	2 049	798	242	27	43	69	66	39	—	" 2 Kindern
295	113	2 550	803	274	46	87	95	45	22	—	" 3 unter
285	96	2 455	611	173	65	146	52	16	6	—	" 4 15 Jahren
332	88	3 071	523	196	216	67	31	10	8	—	" 5
1 395	467	12 107	3 656	1 112	372	387	289	180	167	—	" 6 und mehr
											zusammen
—	—	—	—	—	—	—	—	—	—	—	Mithelfende Familienangehörige
—	—	—	—	—	—	—	—	—	—	—	mit 0
1	—	8	4	—	—	—	—	1	—	—	" 1
—	—	—	—	—	—	—	—	—	—	—	" 2 Kindern
1	1	9	3	—	—	—	1	—	—	—	" 3 unter
—	—	—	—	—	—	—	—	—	—	—	" 4 15 Jahren
—	—	—	—	—	—	—	—	—	—	—	" 5
2	1	17	7	—	—	—	1	1	—	—	" 6 und mehr
											zusammen
51	—	411	308	—	—	—	—	1	50	—	Beamte
24	—	206	114	—	1	2	2	3	16	—	mit 0
68	2	563	297	2	1	7	8	12	40	—	" 1
181	7	1 499	639	5	11	23	48	68	31	—	" 2 Kindern
231	8	1 948	630	9	30	68	86	34	13	—	" 3 unter
233	9	2 030	556	9	43	101	58	19	12	—	" 4 15 Jahren
251	5	2 358	463	3	128	72	27	13	11	—	" 5
1 039	31	9 015	3 007	28	214	273	229	150	173	—	" 6 und mehr
											zusammen
64	1	520	204	—	1	—	60	—	3	—	Angestellte
20	2	179	106	1	—	1	1	3	15	—	mit 0
66	3	555	278	3	3	7	7	19	30	—	" 1
139	8	1 163	484	4	7	18	38	58	18	—	" 2 Kindern
220	14	1 911	666	4	13	57	94	34	22	—	" 3 unter
211	12	1 786	459	3	48	105	38	14	6	—	" 4 15 Jahren
295	14	2 681	452	6	200	57	21	11	6	—	" 5
1 015	54	8 795	2 649	21	272	245	259	139	100	—	" 6 und mehr
											zusammen
140	2	1 125	697	—	13	2	41	2	82	—	Arbeiter
380	12	3 113	2 058	11	25	2	7	18	328	—	mit 0
1 149	72	9 471	5 618	16	5	6	73	242	823	—	" 1
2 330	114	20 068	9 647	55	11	65	331	1 308	615	—	" 2 Kindern
3 194	147	28 051	10 641	69	46	464	1 547	775	362	—	" 3 unter
3 350	171	29 893	8 527	95	314	1 733	735	368	200	—	" 4 15 Jahren
4 153	156	38 718	7 824	85	2 110	1 054	569	256	164	—	" 5
14 696	674	130 439	45 012	331	2 524	3 326	3 303	2 969	2 574	—	" 6 und mehr
											zusammen
104	—	841	363	—	58	1	—	2	43	—	Selbständige Berufslose
171	4	1 408	972	1	—	1	16	7	147	—	mit 0
345	14	3 022	1 801	16	3	1	15	52	274	—	" 1
486	17	4 334	2 149	8	3	8	76	172	227	—	" 2 Kindern
628	13	5 609	2 193	9	10	89	250	181	98	—	" 3 unter
582	16	5 169	1 665	10	50	187	205	89	51	—	" 4 15 Jahren
634	13	5 879	1 341	5	250	198	111	37	37	1	" 5
2 950	77	26 262	10 484	49	374	485	673	540	877	1	" 6 und mehr
											zusammen
417	14	3 364	1 776	25	82	12	114	13	196	—	Haushaltungsvorstände zusammen
659	38	5 434	3 517	83	30	18	35	38	538	—	mit 0
1 746	137	14 606	8 448	169	16	44	123	354	1 209	—	" 1
3 380	239	29 113	13 717	314	59	157	562	1 672	930	—	" 2 Kindern
4 569	296	40 078	14 936	365	145	765	2 073	1 069	517	—	" 3 unter
4 661	304	41 333	11 818	290	520	2 272	1 088	506	275	—	" 4 15 Jahren
5 665	276	52 707	10 603	295	2 904	1 448	759	327	226	1	" 5
21 097	1 304	186 635	64 815	1 541	3 756	4 716	4 754	3 979	3 891	1	" 6 und mehr
											Insgesamt

8. Die Personen in Einzelhaushaltungen im Bundesgebiet nach Bevölkerungsgruppe, Berufsgruppe und Stellung im Beruf

a) Personen in Einzelhaushaltungen insgesamt

Bevölkerungsgruppe Berufsabteilung und -gruppe		Personen in Einzelhaushaltungen										
		überhaupt			Selbständige bzw. Mithelfende Familienangehörige		Beamte		Angestellte		Arbeiter	
		insgesamt	männlich	weiblich	männlich	weiblich	männlich	weiblich	männlich	weiblich	männlich	weiblich
Erwerbspersonen												
1	Berufe des Pflanzenbaues und der Tierwirtschaft											
11	Ackerbauer, Tierzüchter, Gartenbauer	65 293	31 049	34 244	11 488	22 154	77	2	1 493	292	17 991	11 796
12	Forst-, Jagd- und Fischereiberufe	6 559	5 105	1 454	149	11	1 091	—	699	—	3 166	1 443
13	Mithelf., Fam.-Angeh. in der Wirtsch.-Abt. Land- und Forstwirtschaft	2 195	417	1 778	417	1 778	—	—	—	—	—	—
	zusammen	74 047	36 571	37 476	12 054	23 943	1 168	2	2 192	292	21 157	13 239
2/3	Industrielle und handwerkliche Berufe											
21	Bergmännische Berufe	19 029	18 777	252	—	—	—	—	60	—	18 717	252
22	Steingewinner und -verarbeiter, Keramiker	13 064	10 854	2 210	324	31	—	—	159	48	10 371	2 131
23	Glasmacher	2 954	2 182	772	67	13	—	—	60	7	2 055	752
24	Bauberufe	105 069	103 797	1 272	4 304	75	56	—	1 048	2	98 389	1 195
25/26	Metallerzeuger und -verarbeiter	119 244	105 685	13 559	4 872	155	92	—	2 617	293	98 104	13 111
27	Elektriker	21 925	17 963	3 962	1 013	9	340	—	798	20	15 812	3 933
28	Chemiewerker	16 324	9 081	7 243	109	—	4	—	927	998	8 041	6 245
29	Kunststoffverarbeiter	833	429	404	—	—	—	—	20	1	409	403
30/31	Holzverarbeiter und zugehörige Berufe	31 597	28 382	3 215	3 256	150	—	—	415	8	24 711	3 057
32	Papierhersteller und -verarbeiter	6 975	2 849	4 126	140	54	—	—	134	29	2 575	4 043
33	Graphische Berufe	16 135	11 038	5 097	1 292	433	23	—	2 951	1 454	6 772	3 210
34/35	Textilhersteller und -verarbeiter	108 196	23 395	84 801	5 195	26 850	—	—	1 169	1 955	17 031	55 996
36	Lederhersteller, Leder- und Fellverarbeiter	18 069	12 181	5 888	3 873	214	—	—	313	89	7 995	5 585
37	Nahrungs- und Genussmittelhersteller	47 370	22 595	24 775	1 651	307	—	1	1 306	857	19 638	23 610
39	Gewerbliche Hilfsberufe	53 898	25 235	28 663	4	91	22	—	855	392	24 354	28 180
	zusammen	580 682	394 443	186 239	26 100	28 382	537	1	12 832	6 153	354 974	151 703
4	Technische Berufe											
41	Ingenieure und Techniker	32 087	30 451	1 636	3 482	75	2 039	8	24 921	1 552	9	1
42	Technische Sonderfachkräfte	4 947	1 515	3 432	54	1	66	31	752	3 272	643	128
43	Maschinisten und zugehörige Berufe	12 398	12 053	345	—	—	1 128	—	505	—	10 420	345
	zusammen	49 432	44 019	5 413	3 536	76	3 233	39	26 178	4 824	11 072	474
5	Handels- und Verkehrsberufe											
51	Kaufmännische Berufe	243 245	128 480	114 765	41 644	34 897	562	118	83 462	75 120	2 812	4 630
52	Verkehrsberufe	78 782	63 580	15 202	2 746	252	5 382	812	4 304	7 353	51 148	6 785
53	Gaststättenberufe	25 939	9 000	16 939	1 852	5 169	—	—	1 527	2 047	5 621	9 723
	zusammen	347 966	201 060	146 906	46 242	40 318	5 944	930	89 293	84 520	59 581	21 138
6	Berufe der Haushalts-, Gesundheits- und Volkspflege											
61	Hauswirtschaftliche Berufe	48 199	170	48 029	—	—	—	—	27	2 279	143	45 750
62	Reinigungsberufe	33 513	3 106	30 407	127	70	—	—	8	—	2 971	30 337
63	Gesundheitsdienst- und Körperpflegeberufe	47 851	16 980	30 871	6 350	6 792	302	152	6 056	18 821	4 272	5 106
64	Volkspflegeberufe	6 014	346	5 668	—	—	18	555	296	5 006	32	107
	zusammen	135 577	20 602	114 975	6 477	6 862	320	707	6 387	26 106	7 418	81 300
7	Berufe des Verwaltungs- und Rechtswesens											
71	Verwaltungs- und Büroberufe	149 274	50 995	98 279	—	—	23 741	9 291	26 572	87 685	682	1 303
72	Rechts- und Sicherheitswahrer	21 655	19 371	2 284	2 900	540	12 486	634	3 659	1 110	326	—
73	Dienst- und Wachberufe	13 234	10 382	2 852	80	44	85	—	1 193	290	9 024	2 518
	zusammen	184 163	80 748	103 415	2 980	584	36 312	9 925	31 424	89 085	10 032	3 821
8	Berufe des Geistes- und Kunstlebens											
81	Erziehungs- und Lehrberufe, Seelsorger	59 433	19 142	40 291	798	2 835	14 560	27 554	3 600	9 430	184	472
82	Bildungs- und Forschungsberufe	10 982	6 175	4 807	1 518	653	274	134	4 383	4 020	—	—
83	Künstlerische Berufe	14 829	9 512	5 317	2 896	1 663	69	5	5 731	3 385	816	264
	zusammen	85 244	34 829	50 415	5 212	5 151	14 903	27 693	13 714	16 835	1 000	736
9	Berufstätige mit unbestimmtem Beruf											
91	Berufstätige ohne nähere Berufsangabe	95 176	51 891	43 285	—	—	—	—	4 071	4 470	47 820	38 815
92	Berufstätige mit noch nicht feststehendem Beruf	936	789	147	—	—	—	—	404	113	385	34
98	Schulentlassene (arbeitslos)	268	147	121	—	—	—	—	60	33	87	88
99	Mithelf., Fam.-Angeh. ausserhalb der Wirtsch.-Abt. Land- und Forstwirtschaft	1 992	567	1 425	567	1 425	—	—	—	—	—	—
	zusammen	98 372	53 394	44 978	567	1 425	—	—	4 535	4 616	48 292	38 937
	Erwerbspersonen insgesamt	1 555 483	865 666	689 817	103 168	106 741	62 417	39 297	186 555	232 431	513 526	311 348
Selbständige Berufslose												
01	Rentner aller Art	1 178 255	214 537	963 718	—	—	—	—	—	—	—	—
02	Personen ohne Angabe einer Erwerbsquelle	95 284	45 436	49 848	—	—	—	—	—	—	—	—
	Selbständige Berufslose insgesamt	1 273 539	259 973	1 013 566	—	—	—	—	—	—	—	—
	Angehörige ohne Hauptberuf	20 426	356	20 070	—	—	—	—	—	—	—	—
	Personen in Einzelhaushaltungen insgesamt	2 849 448	1 125 995	1 723 453	103 168	106 741	62 417	39 297	186 555	232 431	513 526	311 348

noch: 8. Die Personen in Einzelhaushaltungen im Bundesgebiet nach Bevölkerungsgruppe, Berufsgruppe und Stellung im Beruf

b) Heimatvertriebene Personen in Einzelhaushaltungen

Bevölkerungsgruppe Berufsabteilung und -gruppe	Personen in Einzelhaushaltungen										
	überhaupt			Selbständige bzw. Mithelfende Familienangehörige		Beamte		Angestellte		Arbeiter	
	insgesamt	männlich	weiblich	männlich	weiblich	männlich	weiblich	männlich	weiblich	männlich	weiblich
Erwerbspersonen											
1 Berufe des Pflanzenbaues und der Tierwirtschaft											
11 Ackerbauer, Tierzüchter, Gartenbauer	12 682	8 193	4 489	294	66	9	—	525	77	7 365	4 346
12 Forst-, Jagd- und Fischereiberufe	2 237	1 779	458	30	1	194	—	200	—	1 355	457
13 Mithelf. Fam.-Angeh. in der Wirtsch.-Abt. Land- und Forstwirtschaft	57	20	37	20	37	—	—	—	—	—	—
zusammen	14 976	9 992	4 984	344	104	203	—	725	77	8 720	4 803
2/3 Industrielle und handwerkliche Berufe											
21 Bergmännische Berufe	7 354	7 239	115	—	—	—	—	6	—	7 233	115
22 Steingewinner und -verarbeiter, Keramiker	5 531	4 799	732	53	3	—	—	45	11	4 701	718
23 Glasmacher	1 247	900	347	24	5	—	—	18	1	858	341
24 Bauberufe	41 263	40 974	289	588	3	21	—	217	1	40 148	285
25/26 Metallzeuger und -verarbeiter	34 471	31 578	2 893	684	6	32	—	517	66	30 345	2 821
27 Elektriker	6 249	5 226	1 023	147	—	83	—	164	3	4 832	1 020
28 Chemiewerker	4 707	3 111	1 596	27	—	—	—	221	192	2 863	1 404
29 Kunststoffverarbeiter	299	186	113	—	—	—	—	4	—	182	113
30/31 Holzverarbeiter und zugehörige Berufe	11 179	10 195	984	398	9	—	—	115	—	9 682	975
32 Papierhersteller und -verarbeiter	1 737	941	796	18	2	—	—	28	3	895	791
33 Graphische Berufe	3 563	2 681	882	213	44	3	—	729	274	1 736	564
34/35 Textilhersteller und -verarbeiter	27 496	8 450	19 046	1 216	3 495	—	—	382	415	6 852	15 136
36 Lederhersteller, Leder- und Fellverarbeiter	5 054	3 699	1 355	695	10	—	—	75	16	2 929	1 329
37 Nahrungs- und Genussmittelhersteller	12 158	6 685	5 473	213	9	—	—	312	155	6 160	5 309
39 Gewerbliche Hilfsberufe	14 682	8 476	6 206	—	1	7	—	243	64	8 226	6 141
zusammen	176 990	135 140	41 850	4 276	3 587	146	—	3 076	1 201	127 642	37 062
4 Technische Berufe											
41 Ingenieure und Techniker	6 279	5 980	299	510	3	349	2	5 121	293	—	1
42 Technische Sonderfachkräfte	1 085	392	693	15	1	15	1	179	674	183	17
43 Maschinisten und zugehörige Berufe	3 353	3 285	68	—	—	324	—	85	—	2 876	68
zusammen	10 717	9 657	1 060	525	4	688	3	5 385	967	3 059	86
5 Handels- und Verkehrsberufe											
51 Kaufmännische Berufe	41 492	27 422	14 070	6 927	1 348	96	5	19 598	11 788	801	929
52 Verkehrsberufe	21 420	18 540	2 880	364	15	1 685	175	1 043	1 871	15 448	819
53 Gaststättenberufe	3 859	1 970	1 889	134	72	—	—	383	352	1 453	1 465
zusammen	66 771	47 932	18 839	7 425	1 435	1 781	180	21 024	14 011	17 702	3 213
6 Berufe der Haushalts-, Gesundheits- und Volkspflege											
61 Hauswirtschaftliche Berufe	12 607	52	12 555	—	—	—	—	11	445	41	12 110
62 Reinigungsberufe	4 708	723	3 985	14	3	—	—	—	—	709	3 982
63 Gesundheitsdienst- und Körperpflegeberufe	9 883	3 989	5 894	1 141	735	47	21	1 435	3 948	1 366	1 190
64 Volkspflegeberufe	977	73	904	—	—	1	15	65	868	7	21
zusammen	28 175	4 837	23 338	1 155	738	48	36	1 511	5 261	2 123	17 303
7 Berufe des Verwaltungs- und Rechtswesens											
71 Verwaltungs- und Büroberufe	33 989	13 944	20 045	—	—	5 971	1 625	7 720	18 130	253	290
72 Rechts- und Sicherheitswahrer	5 044	4 643	401	440	44	3 113	121	938	236	152	—
73 Dienst- und Wachberufe	2 978	2 739	239	15	3	4	—	302	37	2 418	199
zusammen	42 011	21 326	20 685	455	47	9 088	1 746	8 960	18 403	2 823	489
8 Berufe des Geistes- und Kunstlebens											
81 Erziehungs- und Lehrberufe, Seelsorger	13 014	5 017	7 997	119	275	3 790	4 860	1 085	2 773	23	89
82 Bildungs- und Forschungsberufe	2 339	1 394	945	283	97	40	7	1 071	841	—	—
83 Künstlerische Berufe	2 671	1 936	735	446	173	3	—	1 255	499	232	63
zusammen	18 024	8 347	9 677	848	545	3 833	4 867	3 411	4 113	255	152
9 Berufstätige mit unbestimmtem Beruf											
91 Berufstätige ohne nähere Berufsangabe	29 097	17 784	11 313	—	—	—	—	1 290	1 018	16 494	10 295
92 Berufstätige mit noch nicht feststehendem Beruf	209	183	26	—	—	—	—	88	21	95	5
98 Schulentlassene (arbeitslos)	103	57	46	—	—	—	—	21	10	36	36
99 Mithelf. Fam.-Angeh. ausserhalb der Wirtsch.-Abt. Land- und Forstwirtschaft	177	82	95	82	95	—	—	—	—	—	—
zusammen	29 586	18 106	11 480	82	95	—	—	1 399	1 049	16 625	10 336
Erwerbspersonen insgesamt	387 250	255 337	131 913	15 110	6 555	15 787	6 832	45 491	45 082	178 949	73 444
Selbständige Berufslose											
01 Rentner aller Art	183 912	30 623	153 289	—	—	—	—	—	—	—	—
02 Personen ohne Angabe einer Erwerbsquelle	12 593	6 999	5 594	—	—	—	—	—	—	—	—
Selbständige Berufslose insgesamt	196 505	37 622	158 883	—	—	—	—	—	—	—	—
Angehörige ohne Hauptberuf	5 864	90	5 774	—	—	—	—	—	—	—	—
Personen in Einzelhaushaltungen insgesamt	589 619	293 049	296 570	15 110	6 555	15 787	6 832	45 491	45 082	178 949	73 444

9. Die Anstaltshaushaltungen im Bundesgebiet nach Art der Anstalt und Personenzahl

Art der Anstalt	Anstalts- haushal- tungen insgesamt	Wohnbevölkerung in Anstaltshaushaltungen			Von der Wohnbevölkerung in Anstaltshaushaltungen entfielen auf						Ausserdem vorüber- gehend anwesende Gäste, In- sassen usw.
		insgesamt	männlich	weiblich	Personal			ständige Insassen			
					insgesamt	männlich	weiblich	insgesamt	männlich	weiblich	
Beherbergungsbetriebe	13 669	45 027	7 860	37 167	45 027	7 860	37 167	—	—	—	162 995
Wohnheime	3 076	114 723	93 072	21 651	6 600	1 765	4 835	108 123	91 307	16 816	9 668
Anstalten der Invaliden- und Alters- fürsorge	3 036	168 949	54 512	114 437	25 155	2 362	22 793	143 794	52 150	91 644	5 609
Anstalten für Erziehung und Unter- richt, Waisenhäuser	2 749	166 123	80 511	85 612	34 920	5 122	29 798	131 203	75 389	55 814	24 644
Anstalten für religiöse Zwecke	1 139	38 802	10 539	28 263	10 318	2 386	7 932	28 484	8 153	20 331	4 989
Kranken-, Heil- und Pflegeanstalten	4 111	261 212	63 539	197 673	146 054	11 403	134 651	115 158	52 136	63 022	357 256
Straf-, Besserungs- und Verwahrungs- anstalten	601	52 789	38 116	14 673	4 089	999	3 090	48 700	37 117	11 583	10 751
Sonstige Anstalten	1 702	8 598	7 491	1 107	2 879	1 787	1 092	5 719	5 704	15	2 652
Massenunterkünfte, Flüchtlings-, Um- siedlerlager usw.	396	19 831	14 323	5 508	801	383	418	19 030	13 940	5 090	4 737
Sonstige Massenunterkünfte	379	30 712	28 935	1 777	2 327	1 982	345	28 385	26 953	1 432	4 776
Insgesamt	30 858	906 766	398 898	507 868	278 170	36 049	242 121	628 596	362 849	265 747	588 077

Haushaltungen Einzelhaushaltungen

Volks- und Berufszählung in der Bundesrepublik Deutschland
am 13. 9. 1950

Von 100 Haushaltungen sind.....Einzelhaushaltungen

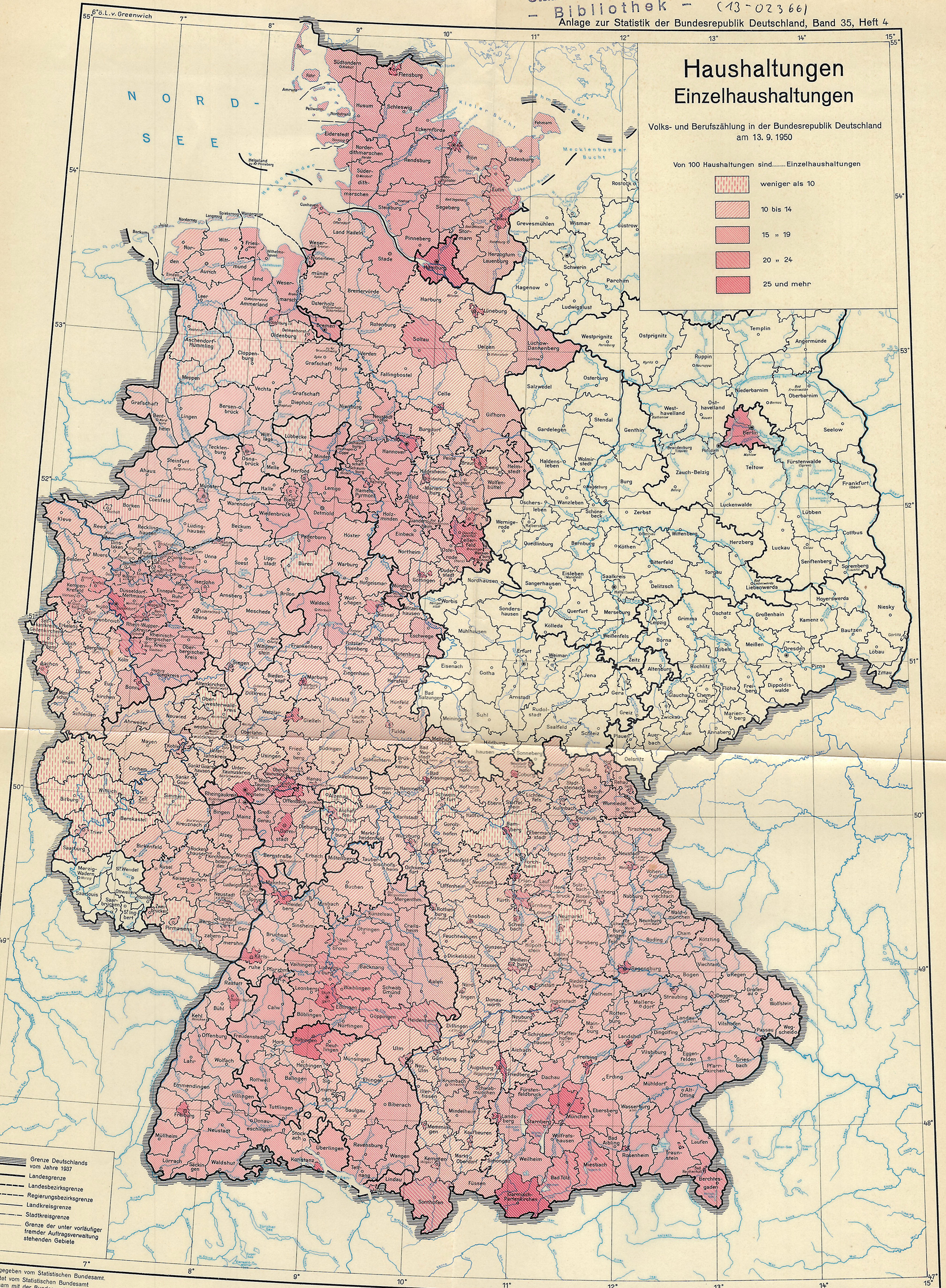

Grenze Deutschlands
vom Jahre 1937
Landesgrenze
Landesbezirksgrenze
Regierungsbezirksgrenze
Landkreisgrenze
Stadtkreisgrenze
Grenze der unter vorläufiger
fremder Auftragsverwaltung
stehenden Gebiete

Maßstab 1:2000000
20 0 20 40 60 80 100 km
1 cm = 20 km

Haushaltungen Haushaltungen mit 5 und mehr Personen

Volks- und Berufszählung in der Bundesrepublik Deutschland
am 13. 9. 1950

Von 100 Haushaltungen sind Haushaltungen mit
5 und mehr Personen

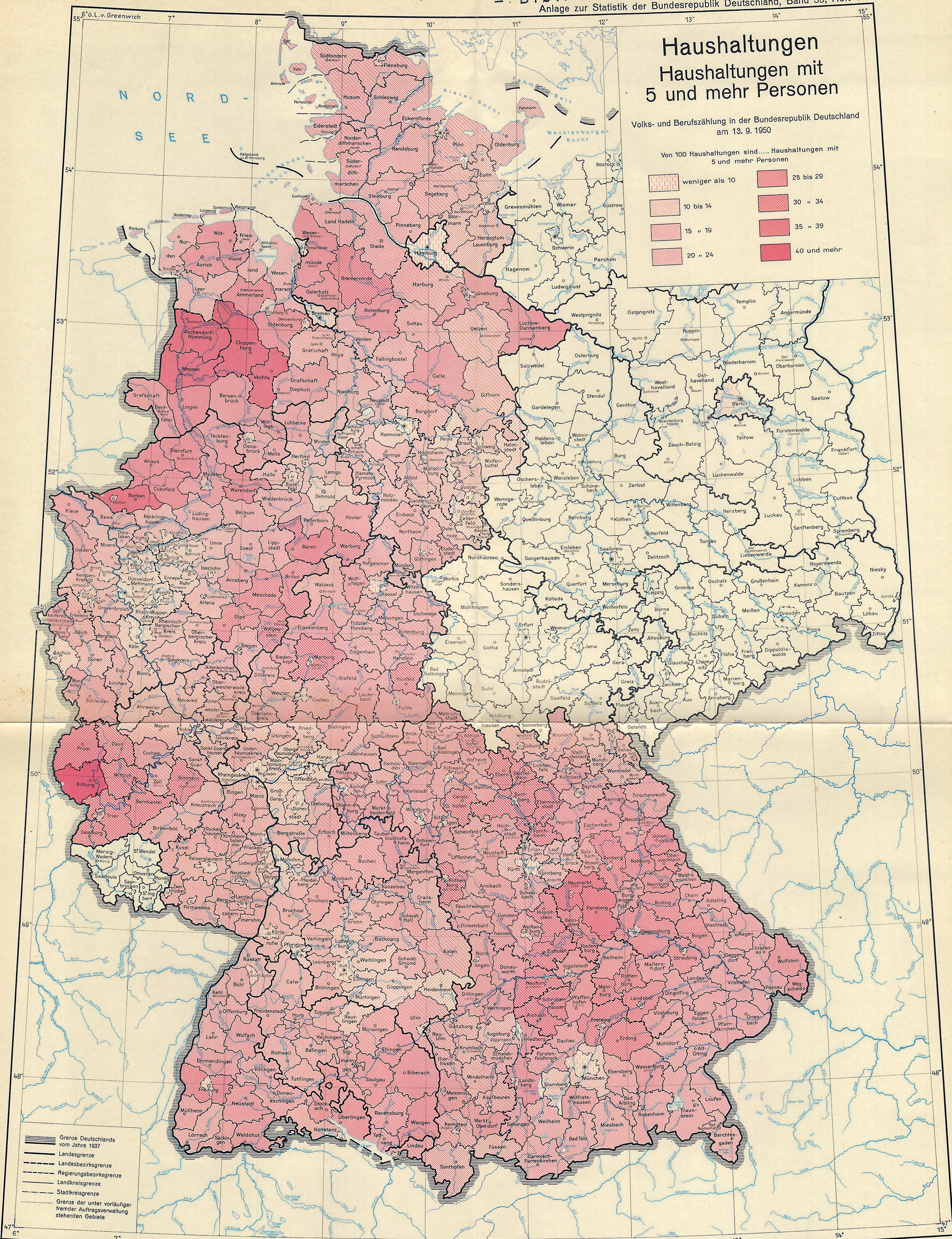
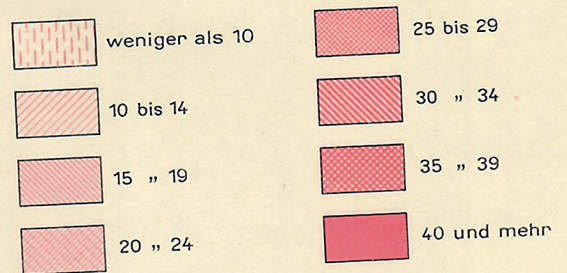

----- Grenze Deutschlands vom Jahre 1937
----- Landesgrenze
----- Landesbezirks-grenze
----- Regierungsbezirks-grenze
----- Landkreises-grenze
----- Stadtkreises-grenze
----- Grenze der unter vorläufiger
fremder Auftragsverwaltung
stehenden Gebiete

Herausgegeben vom Statistischen Bundesamt.
Bearbeitet vom Statistischen Bundesamt
gemeinsam mit der Bundesanstalt für Landeskunde

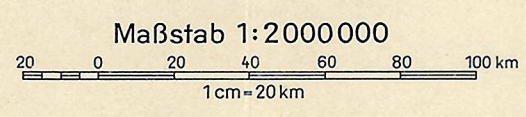

Kartographie: Statistisches Bundesamt und Bundesanstalt für Landeskunde
Druck: Amtliche Anstalt für Kartographie und Kartendruck