

# GEHALTS- UND LOHNSTRUKTUR- ERHEBUNG 1957

Heft 1: Verdienste der Arbeiter in der Industrie  
im Oktober 1957



**STATISTISCHES BUNDESAMT**

VERLAG W. KOHLHAMMER GMBH / STUTTGART UND MAINZ

64. 6430

( 13-01987 )



## Inhalt

|  |    |
|--|----|
| Vorwort .....  | 3  |
| Einführung in die gesamte Erhebung   |    |
| Erhebungsziel .....  | 5  |
| Abschnitt I der Gehalts- und Lohnstrukturerhebung .....  | 5  |
| Abschnitt II der Gehalts- und Lohnstrukturerhebung .....   | 9  |
| Verzeichnis der erfaßten Wirtschaftsbereiche .....   | 11 |
| Ergebnisse für Arbeiter .....  | 12 |
| Tabellenteil   |    |
| 1. Erfaßte Arbeiter, durchschnittliche Wochenarbeitszeiten, Arbeitsverdienste und gesetzliche Abzüge der Arbeiter der höchsten tarifmäßigen Altersstufe in den Wirtschaftsabteilungen, -gruppen und -zweigen nach Leistungsgruppen und Lohnformen .....    | 30 |
| 2. Erfaßte Arbeiter, durchschnittliche Wochenarbeitszeiten, Arbeitsverdienste und gesetzliche Abzüge in den Wirtschaftsabteilungen, nach Leistungsgruppen und Lohnformen   |    |
| a) Arbeiter im Alter von 18 Jahren und darüber .....   | 56 |
| b) Arbeiter im Alter von weniger als 18 Jahren .....   | 59 |
| 3. Erfaßte Arbeiter der höchsten tarifmäßigen Altersstufe und deren durchschnittliche Bruttomonatsverdienste in den Wirtschaftsabteilungen und -gruppen nach Leistungsgruppen, Lohnformen und Altersklassen .....  | 62 |
| 4. Erfaßte Arbeiter der höchsten tarifmäßigen Altersstufe, deren durchschnittliche Bruttomonatsverdienste, tarifliches und gesetzliches Kindergeld in den Wirtschaftsabteilungen und -gruppen nach Leistungsgruppen .....                                  | 82 |
| 5. Erfaßte Arbeiter der höchsten tarifmäßigen Altersstufe, deren durchschnittliche Wochenarbeitszeiten, Bruttostunden- und Bruttowochenverdienste in den Wirtschaftsgruppen bzw. -zweigen nach ausgewählten Berufen, Leistungsgruppen und Lohnformen ..... | 83 |
| 6. Unter eine Tarifregelung fallende erfaßte Arbeiter im Zeitlohn, deren durchschnittliche effektive Bruttostundenverdienste und durchschnittliche tarifliche Stundenverdienste in den Wirtschaftsabteilungen und -gruppen nach Leistungsgruppen .....     | 87 |
| 7. Erfaßte Arbeiter in den Wirtschaftsabteilungen und -gruppen nach Arbeitszeitklassen .....   | 88 |
| 8. Erfaßte Arbeiter in den Wirtschaftsabteilungen und -gruppen nach Bruttostundenverdienstklassen ....   | 90 |
| 9. Erfaßte Arbeiter in den Wirtschaftsabteilungen und -gruppen nach Bruttomonatsverdienstklassen .....   | 92 |
| 10. Erfaßte Arbeiter der höchsten tarifmäßigen Altersstufe, deren durchschnittliche Bruttostunden- und Bruttowochenverdienste nach Leistungsgruppen, Lohnformen, Wirtschaftsabteilungen und -gruppen in den Ländern des Bundesgebietes .....               | 94 |
| Anhang   |    |
| Erhebungspapiere   |    |



## **Vorwort**

Mit Band 246, Heft 1, werden die Ergebnisse der Gehalts- und Lohnstrukturerhebung 1957 für die Arbeiter veröffentlicht. In den in Kürze erscheinenden Heften 2 und 3 werden die Ergebnisse für Angestellte und die der Erhebung über Aufwendungen der Unternehmen für ihre Arbeitnehmer im Jahre 1957 abgedruckt werden.

Das vorliegende Material gibt einen Einblick in die Struktur der Arbeiterverdienste nach Geschlecht, Leistungsgruppen, Lohnformen und Alter. Zusammen mit den Schichtungsübersichten, die auf Grund der Individualangaben möglich waren, erlauben es die Ergebnisse, die Lohnverhältnisse in der Bundesrepublik eingehend zu untersuchen.

Dem Tabellenteil ist außer einer Darstellung der Methoden und der Organisation der Erhebung auch eine textliche Darstellung der Ergebnisse vorangestellt. Sie soll in erster Linie dem Leser die wichtigsten Zusammenhänge und Entwicklungstendenzen vor Augen führen; darüber hinaus hat jeder Benutzer dieses Bandes auf Grund des detaillierten Tabellenprogramms die Möglichkeit, eigene Untersuchungen vorzunehmen.

Die Statistik wurde im Statistischen Bundesamt vorbereitet; die Erhebung und Aufbereitung lag in den Händen der Statistischen Landesämter. Die Zusammenstellung der Länderergebnisse erfolgte im Statistischen Bundesamt in der Abteilung „Statistik der Preise und Löhne, des Bau- und Wohnungswesens, Sozialstatistik“. Bearbeiter war der Referent Dipl.-Volkswirt v. d. Decken im Hauptreferat von Dr. Schinköthe.

Wiesbaden, im April 1960

**Dr. Gerhard Fürst**  
Präsident des Statistischen Bundesamtes







# Einführung in die gesamte Erhebung

## Erhebungsziel

Um die Verdienststruktur der Arbeitnehmer und das Lohngefüge in der Wirtschaft eingehender untersuchen zu können, bedarf es einer Individualerhebung, da nur dann die Verdienste auch mit persönlichen Merkmalen der Arbeitnehmer in Zusammenhang gebracht werden können. Dem Vorteil solcher detaillierten Angaben steht der Nachteil gegenüber, daß derartige Erhebungen nicht nur die auskunftspflichtigen Firmen stark belasten, sondern daß auch die Aufbereitung erhebliche Zeit und Kosten erfordert. Für eine laufende und kurzfristige Beobachtung der Verdienstentwicklung sind somit die Gehalts- und Lohnstrukturhebungen nicht geeignet<sup>1)</sup>. Sie werden daher in der Bundesrepublik Deutschland auch nur in mehrjährigen Zeitabständen durchgeführt. Seit Beendigung des zweiten Weltkrieges fanden in der gewerblichen Wirtschaft zwei Gehalts- und Lohnstrukturhebungen statt (für November 1951 und Oktober 1957), in der Land- und Forstwirtschaft eine für das Jahr 1953.

Zweck der Gehalts- und Lohnstrukturhebung 1957 war es, 1. die Höhe und Abstufung der effektiven Verdienste der Arbeitnehmer im Oktober 1957 nach Wirtschaftsgruppen bzw. Wirtschaftszweigen und Arbeitnehmergruppen festzustellen, 2. Art und Höhe der Beträge zu ermitteln, die im Jahre 1957 außer den Gehältern und Löhnen von den Arbeitgebern für ihre Arbeitnehmer aufgewendet wurden.

Da sich diese angestrebten Ziele aus methodisch-technischen Gründen nicht in einem Erhebungsgang erreichen lassen, wurde die Erhebung in zwei Abschnitten durchgeführt. Das mit dem ersten Abschnitt gewonnene Zahlenmaterial gibt Aufschluß über die Arbeitszeiten und die Arbeitsverdienste der Arbeiter und der Angestellten in der Gliederung nach Wirtschaftsbereichen und nach der Art der ausgeübten Tätigkeit, dem Alter und dem Geschlecht der Arbeitnehmer sowie nach anderen die Höhe der Verdienste beeinflussenden Merkmalen (z. B. Zeitlohn, Leistungslohn, Dauer der Betriebszugehörigkeit) in einer bestimmten Lohnperiode (Oktober 1957).

Bei Verwendung dieser lohnstatistischen Zahlen muß man sich jedoch vergegenwärtigen, daß sie — ebenso wie die Ergebnisse aller bisherigen Lohnstatistiken in der Bundesrepublik — nur einen Teil der Beträge angeben, welche der Arbeitnehmer aus seinem Arbeitsverhältnis bezieht. Im wesentlichen stellen die nachgewiesenen Verdienste den Betrag dar, welcher dem Arbeitnehmer in der Lohn- oder Gehaltstüte ausbezahlt wurde, zuzüglich der vom Arbeitgeber einbehaltenen Abzüge für Lohnsteuer und des Arbeitnehmeranteils der Beiträge zur Sozialversicherung. Darüber hinaus werden aber vom Arbeitgeber nicht unerhebliche Beträge aufgewendet, die dem Arbeitnehmer in direkter oder indirekter Form zugute

kommen, wie Gratifikationen, Gewinnbeteiligungen, Zuwendungen aus besonderen Anlässen, aus Mitteln der Betriebsfürsorge, Aufwendungen im Rahmen von gesetzlich festgelegten sozialen Schutz- und Vorsorgemaßnahmen usw. Die Höhe dieser Aufwendungen je Arbeitnehmer kann von Wirtschaftsgruppe zu Wirtschaftsgruppe verschieden sein und damit auch Einfluß haben auf das durchschnittliche Lohnniveau. Bei einem Vergleich der Bruttoverdienste je Arbeitnehmer zwischen den Wirtschaftsgruppen nach den Ergebnissen der Gehalts- und Lohnstrukturhebung Abschnitt I werden also Zahlen einander gegenübergestellt, die in verschieden starkem Ausmaß unvollständig und deshalb nur bedingt miteinander vergleichbar sind.

Diesen Mangel zu beheben, ist die Aufgabe des zweiten Abschnitts der Gehalts- und Lohnstrukturhebung, der unter der Bezeichnung „Erhebung über die Aufwendungen der Unternehmen für ihre Arbeitnehmer im Jahre 1957“ durchgeführt wurde und alle Leistungen des Arbeitgebers für seine Betriebsangehörigen erfaßt, gleichgültig ob sie ihrem Wesen nach als Einkommensteil des Arbeitnehmers anzusprechen sind oder nicht. Durch die Erfassung aller Aufwendungen der Arbeitgeber für ihre Arbeitnehmer wurden damit Zahlen über das Ausmaß solcher Leistungen in allen Wirtschaftsgruppen der Industrie, des Baugewerbes und des Handels, Geld- und Versicherungswesens ermittelt, die es ermöglichen, festzustellen, ob die Aufwendungen zwischen den Wirtschaftsgruppen anteilmäßig verschieden sind und wie groß demnach der Fehler ist, der sich bei einem Vergleich der Bruttoverdienste allein ergibt. Eine noch größere Bedeutung kommt selbstverständlich einem solchen Vergleich auf internationaler Ebene zu.

Die Ausarbeitung des Fragebogens zu diesem Erhebungsabschnitt, mit dem die amtliche Statistik ein für sie noch wenig erschlossenes Gebiet betrat, wurde durch das Vorliegen einiger praktischer Vorarbeiten wesentlich erleichtert. Insbesondere die auf Veranlassung des Internationalen Arbeitsamtes in Genf in 9 europäischen Staaten, darunter auch in der Bundesrepublik, in ausgewählten Wirtschaftsgruppen erfolgte Erhebung über die „Aufwendungen der Unternehmer für ihre Arbeitnehmer im Jahre 1955“<sup>2)</sup> sowie die von der Bundesvereinigung der Deutschen Arbeitgeberverbände vorgenommene Untersuchungen in Teilbereichen der Industrie in den Jahren 1949<sup>3)</sup> und 1951<sup>4)</sup> gaben wertvolle Hinweise für die Durchführung der Erhebung und die Gestaltung des Fragebogens.

Da die beiden Erhebungsabschnitte in methodisch-technischer Hinsicht in verschiedenen Punkten voneinander abweichen, werden im folgenden die methodischen Grundlagen für beide Erhebungsabschnitte getrennt dargestellt.

## Abschnitt I der Gehalts- und Lohnstrukturhebung

### Vorbereitung, Durchführung und Aufbereitung der Erhebung

Die Vorbereitung und Leitung der Gehalts- und Lohnstrukturhebung oblag dem Statistischen Bundesamt, das nach Beratungen mit den zuständigen Bundesministerien, den Statistischen Landesämtern, den Sozialpartnern und anderen Organisationen und Verbänden im Fachausschuß „Preis- und Lohnstatistik“ das gesamte Erhebungsprogramm festlegte. Die Durchführung und Aufbereitung der Erhebung lag in den Händen der Statistischen Landesämter und erfolgte nach einheitlichen, vom Statistischen Bundesamt herausgegebenen Richtlinien. Die von den Statistischen Landesämtern erstellten Landesergebnisse wurden vom Statistischen Bundesamt zu

Bundesergebnissen zusammengefaßt. Eine Gliederung der Ergebnisse nach kleineren Verwaltungsbezirken (Kreise, Regierungsbezirke) bzw. Gemeindegrößenklassen erfolgte nicht.

### Gesetzliche Grundlage, regionale und fachliche Gliederung

Die rechtlichen Grundlagen für die Gehalts- und Lohnstrukturhebung bildeten das „Gesetz über die Lohnstatistik“ vom 18. 5. 1956 (BGBl. I Nr. 23 v. 23. 5. 1956) und die „1. Verordnung über die Durchführung einer Sondererhebung zur Lohnstatistik“ vom 7. 2. 1957 (Bundesanzeiger Nr. 30 v. 13. 2. 1957), die u. a. den regionalen und fachlichen Geltungsbereich der Erhebung festlegten.

1) Diese Aufgabe obliegt den Verdiensterhebungen in Industrie und Handel, die in vierteljährlichen Abständen auf Grund der von den Berichtsbetrieben für ganze Arbeitnehmergruppen gemeldeten Lohnsummen, Aufschluß über die Entwicklung der Bruttoverdienste der Arbeitnehmer geben.

2) „Die Arbeitskosten in der europäischen Industrie“, Internationales Arbeitsamt, Genf 1959. Studien und Berichte, Neue Folge, Nr. 52. — 3) „Die Lohnnebenkosten der westdeutschen Industrie“ in „Der Arbeitgeber“, 1951, Nr. 20, S. 23 bis 28. — 4) „Die Entwicklung des betrieblichen Sozialaufwandes“ in „Sozial-Archiv“, Schriftenreihe 2.



Räumlich erstreckte sich die Erhebung auf alle Länder des Bundesgebietes (ohne Saarland) einschließlich Berlin (West). Einbezogen wurden die (nach der Arbeitsstättensystematik 1950 abgegrenzten) Wirtschaftsabteilungen:

- 1 Bergbau, Gewinnung und Verarbeitung von Steinen und Erden; Energiewirtschaft,
- 2 Eisen- und Metallerzeugung und -verarbeitung,
- 3/4 Verarbeitende Gewerbe (ohne Eisen- und Metallverarbeitung),
- 5 Bau-, Ausbau- und Bauhilfsgewerbe,
- 6 Handel, Geld- und Versicherungswesen

sowie die folgenden Wirtschaftszweige bzw. -klassen der Wirtschaftsabteilung 9 (Öffentlicher Dienst und Dienstleistungen im öffentlichen Interesse):

- 941 Rechtsberatung,
- 945 Wirtschaftsberatung,
- 9921 Ärzte und Heilkundige (ohne Zahn- und Tierärzte),
- 9924 Zahnärzte,
- 9935 Tierärzte und andere freie Berufe des Veterinärwesens.

Die Angestellten wurden in allen genannten Bereichen erfaßt, die Arbeiter hingegen lediglich in den Wirtschaftsabteilungen 1 bis 5, da sie nur dort eine zahlenmäßig größere Bedeutung haben.

Die Ergebnisse werden für Arbeiter in 35 Wirtschaftsgruppen und 12 Wirtschaftszweigen, für Angestellte in 41 Wirtschaftsgruppen und 23 Wirtschaftszweigen bzw. -klassen nachgewiesen.

## Repräsentation und Auswahl der Berichtsbetriebe

Einleitend wurde bereits darauf hingewiesen, daß die Durchführung einer Gehalts- und Lohnstrukturerhebung mit hohen Kosten und großem Arbeitsaufwand verbunden ist. Es liegt auf der Hand, daß diese Nachteile bei einer Totalerhebung, d. h. einer Erhebung, die sich auf alle Betriebe und alle darin Beschäftigten erstreckt, wesentlich größer sein müssen als bei einer Repräsentativerhebung. Um die Kosten und den Arbeitsaufwand sowohl in den Berichtsbetrieben als auch bei den statistischen Dienststellen in tragbaren Grenzen zu halten, wurde die Gehalts- und Lohnstrukturerhebung auf repräsentativer Grundlage durchgeführt. Dabei wurde in den einbezogenen Wirtschaftsabteilungen eine *Auswahlquote* von 15 vH aller in den erfaßten Betriebsgrößenklassen beschäftigten Arbeitnehmer angestrebt. Um diesen Repräsentationssatz zu erreichen, wurde der Umfang der Erhebung von zwei Seiten eingeschränkt, einmal, indem nicht alle Betriebe erfaßt, zum anderen, indem in den erfaßten Betrieben nicht alle Arbeitnehmer einbezogen wurden.

Ganz aus der Erhebung ausgeschlossen wurden in den Wirtschaftsabteilungen 1 bis 5 alle Betriebe mit weniger als 10 Beschäftigten und in der Wirtschaftsabteilung 6 — mit Ausnahme der Wirtschaftsgruppe 67 (Handelsvertretung, Vermittlung, Werbung und Verleih) — alle Betriebe mit weniger als 5 Beschäftigten. In der Wirtschaftsgruppe 67 blieben ebenso wie in den ausgewählten Zweigen und Klassen der Wirtschaftsabteilung 9 nur die 1-Mann-Betriebe unberücksichtigt. Auf die aus der Erhebung ausgegliederten Gruppen von Betrieben konnte verzichtet werden, weil die Lohn- und Gehaltsverhältnisse durch die erfaßten Betriebe ausschlaggebend bestimmt werden.

Zum Zwecke der eigentlichen *Betriebsauswahl* wurden drei Betriebsgrößenklassen gebildet, und zwar:

1. Betriebe mit 2, bzw. 5, bzw. 10 bis 19 Beschäftigten,
2. Betriebe mit 20 bis 99 Beschäftigten,
3. Betriebe mit 100 und mehr Beschäftigten.

Von den Betrieben mit 19 und weniger Beschäftigten wurde jeder 7. Betrieb mit allen Beschäftigten in die Erhebung einbezogen. Von den Betrieben mit 20 bis 99 Beschäftigten wurde

jeder 2. Betrieb mit 30 vH seiner Arbeitnehmer und von den Betrieben mit 100 und mehr Beschäftigten alle Betriebe mit jeweils 15 vH ihrer Arbeitnehmer erfaßt.

Die *Auswahl* der von den Berichtsbetrieben zu meldenden Arbeitnehmer erfolgte nach den Anfangsbuchstaben<sup>1)</sup> der Familiennamen. Beim Versand der Erhebungspapiere wurde jedem Berichtsbetrieb entsprechend seiner Betriebsgröße in regelmäßigem Turnus je eine der nachstehend aufgeführten Buchstabengruppen zugeteilt. Der Betrieb hatte für alle Arbeitnehmer, deren Familienname mit einem dieser Buchstaben beginnt, die geforderten Angaben zu machen. Die alternierende Buchstabenauswahl wurde gewählt, um zu vermeiden, daß infolge regionaler Häufigkeit der Familiennamen eine gewisse Einseitigkeit bei der Auswahl der Arbeitnehmer zustande kommt. Diese Möglichkeit würde bestehen, wenn allen Betrieben einer Größenklasse stets ein und dieselbe Buchstabengruppe zugeteilt worden wäre.

Buchstabengruppen mit je ... vH der Arbeitnehmer

- 30 vH A, B, C und S;  
D, E, F, M, N, O, P, Q und R;  
I, J, K, L, T, U, V, W, X, Y und Z;  
G, H, K und L;  
F, G, H, I, J, U, V und W;  
A, B, C, D, E, M, N und O;  
P, Q, R, S, T, X, Y und Z;
- 15 vH A, B, I und J;  
L, M, T und U;  
N, O, P, Q, R, X, Y und Z;  
G und H;  
C, D und K;  
S;  
E, F, V und W.

Durch diese gespaltene Auswahlmethode wurde bei sparsamer Mittelanwendung unter Wahrung des Zufallprinzips erreicht, daß die Arbeitnehmer in allen Gewerbebezügen, Gehalts- und Lohngruppen sowie in allen Betriebsgrößenklassen mit einer den Wahrscheinlichkeits-theoretischen Erfordernissen noch entsprechenden Methodik und einer etwa gleichmäßigen Repräsentation von rd. 15 vH erfaßt wurden. Ein weiterer Vorteil dieses Auswahlverfahrens liegt darin, daß für die Großbetriebe keine übermäßige Arbeitsbelastung bei der Ausfüllung der Erhebungslisten entsteht und die erforderliche Auswahl von Erhebungsfällen aus allen Betrieben sichergestellt ist.

Die Auswahl der Betriebe in der Industrie und im Baugewerbe erfolgte auf Grund des Anschriftenmaterials aus der Totalerhebung zum Industriebericht 1955 bzw. aus der Totalerhebung zur Bauberichterstattung im Jahre 1955. Für die Betriebsauswahl in der Wirtschaftsabteilung Handel, Geld- und Versicherungswesen sowie in den ausgewählten Zweigen und Klassen aus der Wirtschaftsabteilung 9 mußte zum Teil auf das Erhebungsmaterial der Arbeitsstättenzählung vom 13. 9. 1950, zum Teil auf Adreßbücher zurückgegriffen werden.

## Erhebungspapiere

Als Erhebungspapiere bei der Gehalts- und Lohnstrukturerhebung dienten der Betriebsbogen (Anl. 1), die Erhebungsliste für Angestellte (Anl. 2) und die Erhebungsliste für Arbeiter (Anl. 3). Ausfüllungspflichtig war der Betriebsleiter. Von jedem in die Erhebung einbezogenen Betrieb war ein Betriebsbogen auszufüllen. In ihm waren allgemeine Angaben über den Betrieb zu machen, wie z. B. über die Art der Tätigkeit des Betriebes, über die Zahl der Arbeitnehmer insgesamt und die Zahl der in die Erhebungslisten eingetragenen Angestellten und Arbeiter, über die tarifrechtlichen Verhältnisse des Betriebes und über die Dauer der Lohnabrechnungs-

<sup>1)</sup> Aus statistischen Unterlagen über die Streuung der Familiennamen nach den Anfangsbuchstaben ist bekannt, daß Familiennamen mit den Anfangsbuchstaben der aufgeführten 14 Buchstabengruppen von jeweils rd. 30 vH bzw. 15 vH der Gesamtbevölkerung getragen werden.



periode für die Arbeiterverdienste. Die letzte Frage bildete ein Hilfsmittel für die Berechnung der durchschnittlichen Wochenarbeitszeit. Auf den Erhebungslisten waren Angaben für die einzelnen ausgewählten Angestellten bzw. Arbeiter einzutragen.

## Betrieb

Als Betrieb im Sinne der Erhebung galt die örtliche Niederlassung, sofern sie auf Grund ihrer Fertigung oder Tätigkeit geschlossen einer Wirtschaftsgruppe angehörte. Zählte der Betrieb auf Grund seiner Fertigung oder Tätigkeit zu verschiedenen Wirtschaftsgruppen (z. B. Herstellung chemischer Grundstoffe und Kunststoffverarbeitung), so galt die einzelne Fertigungs- oder Betriebsstätte als Betrieb. In diesem Falle war für die den verschiedenen Wirtschaftsgruppen angehörenden Betriebsteile je ein Betriebsbogen auszufüllen. Der Gesamtbetrieb hatte zu diesem Zweck seine Arbeitnehmer entsprechend ihrer Beschäftigung auf die verschiedenen Betriebsteile aufzuteilen. Gehörten in einem Betrieb einzelne Arbeitnehmer ihrer Tätigkeit nach zwei oder mehreren Betriebsteilen an, so waren sie dem ihrer überwiegenden Tätigkeit entsprechenden Betriebsteil zuzuordnen. Sofern in einem solchen Betrieb die Arbeitnehmer nicht auf die einzelnen Betriebsteile aufgeteilt werden konnten, war der ganze Betrieb dem Wirtschaftsbereich zuzurechnen, dem der wirtschaftliche Schwerpunkt im Rahmen des Gesamtbetriebes zukam.

## Erfasster Personenkreis

### a) Arbeiter

Als Arbeiter galten alle Personen in abhängiger Stellung, die arbeiterrentenversicherungspflichtig sind. Es wurden sowohl die an der Produktion unmittelbar beteiligten Arbeiter und Arbeiterinnen als auch die nicht betriebseigentlichen Arbeitskräfte wie Pfortner, Wächter, Putzfrauen, Betriebs-handwerker usw. einbezogen. Auch die gewerblichen Lehrlinge und Anlernlinge waren in die Erhebungslisten einzutragen. Nicht erfaßt wurden mithelfende Familienangehörige, Heimarbeiter und Zwischenmeister.

Entsprechend der Zielsetzung der Erhebung, die durchschnittliche Arbeitszeit und den durchschnittlichen Verdienst von Arbeitern darzustellen, die während des ganzen Erhebungszeitraumes unter Arbeitsvertrag standen und nicht durch Krankheit an der Ausübung ihrer Tätigkeit verhindert waren, wurden in die allgemeine Aufbereitung der Erhebungsunterlagen — und damit auch in die nachgewiesenen Ergebnisse — nicht alle von den Betrieben in die Erhebungsliste eingetragenen Arbeiter einbezogen. Nicht berücksichtigt in der Verdienstnachweisung wurden deshalb Lehrlinge und Anlernlinge sowie alle Arbeiter, die nach der Eintragung in die Erhebungsliste nur für einen Teil des Erhebungszeitraumes vom Betrieb Lohn erhalten hatten. Hierbei handelte es sich um Arbeiter, die entweder während der Erhebungszeit länger als 3 Tage auf Grund von Krankmeldungen gefehlt hatten oder während der Erhebungszeit eingetreten bzw. ausgeschieden waren, oder um Arbeiter, die ständig während einer geringeren als der regelmäßigen Arbeitszeit tätig waren.

### b) Angestellte

Als Angestellte galten nicht nur alle Personen in abhängiger Stellung, die angestelltenrentenversicherungspflichtig sind, sondern auch alle diejenigen, die der Angestelltenversicherung unterliegen würden, wenn sie nicht die Versicherungspflichtgrenze überschritten hätten bzw. besonderen Befreiungsvorschriften unterlägen. Ebenfalls erfaßt wurden die kaufmännischen und technischen Lehrlinge und Anlernlinge. Nicht als Angestellte im Sinne der Erhebung galten Betriebsinhaber, die gesetzlichen Vertreter von Körperschaften (Vorstandsmitglieder oder Geschäftsführer einer GmbH usw. sowie die stellvertretenden Vorstandsmitglieder) und mithelfende Familienangehörige.

Aus den gleichen Erwägungen heraus wie bei den Arbeitern wurden in die Aufbereitung jedoch nur solche Angestellte einbezogen, die für den ganzen Monat Gehalt bezogen hatten. Angestellte, die laut Eintragung in der Erhebungsliste nur für einen Teil des Monats Gehalt empfangen oder ständig eine kürzere Arbeitszeit als die betriebsübliche hatten (z. B. Halbtagsbeschäftigte, Aushilfskräfte) wurden nicht berücksichtigt. Desgleichen wurden in die Verdienstnachweisungen solche Angestellte nicht einbezogen, deren Bruttomonatsverdienst 2 500 DM und mehr betrug.

Die so abgegrenzte Gruppe der Angestellten wurde — nach der Art ihrer Beschäftigung — nach kaufmännischen und technischen Angestellten und Meistern unterschieden.

## c) Leistungsgruppen

Mit der Aufgliederung der Arbeiter und Angestellten nach Leistungsgruppen wird eine Durchleuchtung der Gesamtzahlen zum Zweck einer besseren Analyse der dargestellten Ergebnisse angestrebt. Bei den Arbeitern werden 3 Leistungsgruppen und bei den Angestellten 5 Leistungsgruppen, jeweils getrennt nach dem Geschlecht, unterschieden. Dieses Gliederungsschema war bereits bei der Gehalts- und Lohnstrukturhebung 1951 zur Anwendung gekommen, weil die in früheren Lohnstatistiken übliche Gliederung der Arbeiter nach „Facharbeitern“, „angelernten Arbeitern“ und „Hilfsarbeitern“ nicht mehr beibehalten werden konnte. Durch die im letzten Jahrzehnt eingetretene Entwicklung sind die Begriffe Facharbeiter, angelernte Arbeiter und Hilfsarbeiter mehr oder weniger überholt und können auch nicht mehr fest umrissen werden. Infolgedessen würden diese Begriffe, wenn man sie bei der Erhebung verwendet hätte, von den Berichtsbetrieben nach eigenem Ermessen ausgelegt worden sein, wodurch die Vergleichsmöglichkeit stark behindert worden wäre.

## Definitionen der Leistungsgruppen für Arbeiter

### Leistungsgruppe 1

Arbeiter, die auf Grund ihrer Fachkenntnisse und Fähigkeiten mit Arbeiten beschäftigt werden, welche als besonders schwierig oder verantwortungsvoll oder vielgestaltig anzusehen sind. Die Befähigung kann durch abgeschlossene Lehre oder durch langjährige Beschäftigung bei entsprechenden Arbeiten erworben sein. In den Tarifen sind die Angehörigen dieser Gruppe meist als Facharbeiter, auch qualifizierte oder hochqualifizierte Facharbeiter, Spezialfacharbeiter, Facharbeiter mit meisterlichem Können, Meister und Vorarbeiter im Stundenlohn, Betriebshandwerker, gelernte Facharbeiter, Facharbeiter mit Berufsausbildung und Erfahrung und ähnlich bezeichnet.

Bei Unterteilung der Leistungsgruppe 1 in zwei Leistungsgruppen gehören zur

#### Leistungsgruppe 1a

Arbeiter, die auf Grund ihrer Fachkenntnisse und Fähigkeiten mit Arbeiten beschäftigt werden, welche als besonders schwierig oder verantwortungsvoll oder vielgestaltig anzusehen sind. Die Befähigung kann durch abgeschlossene Lehre in Verbindung mit einer mehrjährigen Beschäftigung bei entsprechenden Arbeiten oder nur durch langjährige Beschäftigung bei entsprechenden Arbeiten erworben sein. In den Tarifen sind die Angehörigen dieser Gruppen als hochqualifizierte Facharbeiter, qualifizierte Facharbeiter, Spezialfacharbeiter, Facharbeiter mit meisterlichem Können, Meister und Vorarbeiter im Stundenlohn bezeichnet.

#### Leistungsgruppe 1b

Arbeiter, die auf Grund abgeschlossener Lehre oder durch mehrjährige Tätigkeit erworbener Fachkenntnisse mit allen in dem betreffenden Arbeitsgebiet vorkommenden Arbeiten vertraut sind und beschäftigt werden können. In den Tarifen sind diese Arbeiter als Facharbeiter, gelernte Arbeiter, Facharbeiter mit Berufsausbildung, Handwerker, Betriebshandwerker und ähnlich bezeichnet.

### Leistungsgruppe 2

Arbeiter, die im Rahmen einer speziellen meist branchengebundenen Tätigkeit mit gleichmäßig wiederkehrenden oder mit weniger schwierigen und verantwortungsvollen Arbeiten beschäftigt werden, für die keine allgemeine Berufsbefähigung vorausgesetzt werden muß. Die Kenntnisse und Fähigkeiten für diese Arbeiten haben die Arbeiter meist im Rahmen einer mindestens 3 Monate dauernden Anlernzeit mit oder ohne Abschlußprüfung erworben. In den Tarifen werden die hier erwähnten Arbeiter meist als Spezialarbeiter, qualifizierte angelernte Arbeiter, angelernte Arbeiter mit besonderen Fähigkeiten, angelernte Arbeiter, vollwertige Betriebsarbeiter, angelernte Hilfsarbeiter, Betriebsarbeiter und ähnlich bezeichnet.



### Leistungsgruppe 3

Arbeiter, die mit einfachen, als Hilfsarbeiten zu bewertenden Tätigkeiten beschäftigt sind, für die eine fachliche Ausbildung auch nur beschränkter Art nicht erforderlich ist. In den Tarifen werden diese Arbeiter meist als Hilfsarbeiter, ungelernte Arbeiter, einfache Arbeiter und ähnlich bezeichnet.

## Definitionen der Leistungsgruppen für Angestellte

### Leistungsgruppe Ia

Kaufmännische und technische Angestellte in leitender Stellung mit Aufsichts- und Dispositionsbefugnis, mit einem monatlichen Gehalt von 2500 DM und darüber.

### Leistungsgruppe Ib

Kaufmännische und technische Angestellte in leitender Stellung mit Aufsichts- und Dispositionsbefugnis, mit einem monatlichen Gehalt unter 2500 DM.

Die Gehälter der Angestellten der Leistungsgruppen Ia und Ib werden im allgemeinen frei (durch Einzelvertrag) geregelt.

### Leistungsgruppe II

Kaufmännische und technische Angestellte mit besonderen Erfahrungen und selbständigen Leistungen in verantwortlicher Tätigkeit mit eingeschränkter Dispositionsbefugnis, die Angestellte anderer Tätigkeitsgruppen einzusetzen und verantwortlich zu unterweisen haben. Ferner Angestellte mit umfassenden kaufmännischen oder technischen Kenntnissen. Außerdem Angestellte, die als Obermeister, Oberriechmeister oder Meister mit hohem beruflichen Können und besonderer Verantwortung großen Werkstätten oder Abteilungen vorstehen.

### Leistungsgruppe III

Kaufmännische und technische Angestellte mit mehrjähriger Berufserfahrung oder besonderen Fachkenntnissen und Fähigkeiten bzw. mit Spezialtätigkeiten, die nach allgemeiner Anweisung selbständig arbeiten, jedoch keine Verantwortung für die Tätigkeit anderer tragen. Außerdem Angestellte mit qualifizierter Tätigkeit, die die fachlichen Erfahrungen eines Meisters, Richtmeisters oder Gießereimeisters aufweisen, bei erhöhter Verantwortung größeren Abteilungen vorstehen und denen Aufsichtspersonen und Hilfsmeister unterstellt sind.

Bei Unterteilung der Leistungsgruppe III in zwei Leistungsgruppen gehören zur:

#### Leistungsgruppe IIIa

Kaufmännische und technische Angestellte mit mehrjähriger Berufserfahrung oder besonderen Fachkenntnissen und Fähigkeiten, die schwierigere Arbeiten bzw. Spezialaufgaben nach allgemeinen Anweisungen selbständig und verantwortlich erledigen, jedoch keine Verantwortung für die Tätigkeit anderer tragen. Außerdem Angestellte mit qualifizierter Tätigkeit, die die fachlichen Erfahrungen eines Meisters, Richtmeisters oder Gießereimeisters aufweisen, bei erhöhter Verantwortung größeren Abteilungen vorstehen und denen Aufsichtspersonen und Hilfsmeister unterstellt sind.

#### Leistungsgruppe IIIb

Kaufmännische und technische Angestellte, die nach allgemeiner Anweisung selbständig arbeiten, jedoch ohne Verantwortung für die Tätigkeit anderer, in Tätigkeiten, deren Ausübung neben einer abgeschlossenen Berufsausbildung oder einer gleichwertigen Berufserfahrung gründliche Fachkenntnisse auf einem Spezialgebiet oder besondere Fähigkeiten voraussetzt.

### Leistungsgruppe IV

Kaufmännische und technische Angestellte ohne eigene Entscheidungsbefugnis in einfacher Tätigkeit, deren Ausübung eine abgeschlossene Berufsausbildung oder durch mehrjährige Berufstätigkeit, den erfolgreichen Besuch einer Fachschule oder privates Studium erworbene Fachkenntnisse voraussetzt. Außerdem Angestellte, die als Aufsichtspersonen einer kleineren Zahl von überwiegend ungelernten Arbeitern vorstehen, sowie Hilfsmeister, Hilfswerkmeister oder Hilfsrichtmeister.

### Leistungsgruppe V

Kaufmännische und technische Angestellte in einfacher, schematischer oder mechanischer Tätigkeit, die keine Berufsausbildung erfordert.

Die Eingruppierung der Arbeitnehmer in die Leistungsgruppen erfolgte durch die Statistischen Landesämter entweder auf Grund der von den Berichtsbetrieben in den Erhebungslisten gemachten Angaben über die tarifliche Lohn- bzw. Gehaltsgruppe oder über die ausgeübte Tätigkeit des Arbeitnehmers. Für diesen Zweck wurde vom Statistischen Bundes-

amt in Zusammenarbeit mit den Sozialpartnern ein umfassender Katalog aufgestellt, in dem alle in den erfaßten Wirtschaftsbereichen im Oktober 1957 geltenden Lohn- und Gehalts-tarifverträge unter Angabe der darin vorgesehenen tariflichen Lohn- und Gehaltsgruppen aufgeführt waren. Neben jeder Lohn- bzw. Gehaltsgruppe war die entsprechende Leistungsgruppe angegeben. Maßgebend für die Eingruppierung der Lohn- und Gehaltsgruppen in die Leistungsgruppen war das Ausmaß der Berufsausbildung und der Berufserfahrung, das für die Ausübung der in den Lohn- bzw. Gehaltsgruppen zusammengefaßten Tätigkeiten notwendig ist. In den Fällen, in denen die Berichtsbetriebe ihre Arbeitnehmer nach freier Vereinbarung bezahlten, ein Tarifvertrag mithin nicht vorlag, wurde die Zuordnung der Arbeitnehmer in die Leistungsgruppen auf Grund ihrer ausgeübten Tätigkeit (Qualifikationsstufe) vorgenommen.

Durch dieses Verfahren wurde erreicht, daß die Leistungsgruppen stets Arbeitnehmergruppen ungefähr gleicher Qualifikation umfassen, so daß die Möglichkeit eines horizontalen und vertikalen Vergleichs gegeben ist, wodurch die nachgewiesenen Durchschnittsverdienste eine zusätzliche Erläuterung erfahren.

## Erhebungszeitraum

Als Erhebungszeitraum war vom Gesetzgeber der Oktober 1957 bestimmt worden. Für die Angestellten, deren Gehalt in der Regel für den ganzen Monat berechnet und gezahlt wird, war damit die Dauer des Erhebungszeitraumes einheitlich festgelegt. Anders liegen die Verhältnisse bei den Arbeitern. Hier sind die Lohnabrechnungsperioden bei den Betrieben unterschiedlich. Sie umfassen nicht immer nur einen Zeitabschnitt von einem Monat, sondern auch 1, 2, 3, 4, 5 und 6 Wochen oder eine Dekade. Um den Berichtsbetrieben die Beantwortung der Fragen zu erleichtern, wurde darauf verzichtet von Betrieben, die ihre Arbeitnehmer nicht monatlich entlohnen, die Angaben für den Monat Oktober zu fordern. Es wurde in diesen Fällen lediglich verlangt, daß der von den Berichtsbetrieben abgegebenen Meldung für die Arbeiter ein Zeitraum von mindestens 4 Wochen zugrunde liegt, der überwiegend in den Oktober fällt. Die Umrechnung der Angaben auf eine für alle Betriebe einheitliche Zeitspanne erfolgte bei der Aufbereitung des Erhebungsmaterials auf maschinellen Wege. Da die Mehrzahl der Betriebe ihre Arbeiter monatlich entlohnt und darüber hinaus für die Arbeiter sowohl durchschnittliche Monatsverdienste (zum Vergleich gegenüber den Angestelltenverdiensten) als auch Wochenverdienste nachgewiesen werden, wurden zunächst die Angaben eines jeden Berichtsbetriebes, dessen Meldung einen anderen Zeitraum als den ganzen Monat Oktober umfaßte, auf diesen Monat umgerechnet. Diese Umrechnung erfolgte mit Hilfe eines Umrechnungsfaktors nach der Formel

$$U_f = \frac{T_M}{T_E}$$

Dabei bedeutet:  $T_M$  = Zahl der normalen betrieblichen Arbeitsstunden im Monat Oktober 1957

$T_E$  = Zahl der normalen betrieblichen Arbeitsstunden in dem vom Betrieb angegebenen Erhebungszeitraum

Mit dem so für jeden Betrieb ermittelten Umrechnungsfaktor wurden die in die Erhebungslisten der Arbeiter eingetragenen Arbeitszeit- und Verdienstangaben multipliziert. Das Produkt ergab die individuellen Werte für den Monat Oktober.

Die Umrechnung der Monatsergebnisse auf eine einheitliche „Durchschnittswoche“ des Erhebungsmonats wurde für alle Betriebe eines Wirtschaftsbereiches, d. h. sowohl für die Betriebe mit monatlicher als auch mit anderer Lohnabrech-



nungsperiode mittels eines Reduktionsfaktors durchgeführt. Dieser wurde errechnet nach der Formel

$$Rf = \frac{\frac{WSt_1}{MSt_1} \times A_1 + \frac{WSt_2}{MSt_2} \times A_2 + \dots + \frac{WSt_n}{MSt_n} \times A_n}{\sum_{i=1}^n A_i}$$

Dabei ist:

- WSt = Zahl der betriebsüblichen Wochenarbeitsstunden
- MSt = Zahl der betriebsüblichen Arbeitsstunden im Monat
- A = Zahl der in die Erhebungslisten eingetragenen Arbeiter des Betriebes
- ΣA = Summe der in die Erhebungsliste eingetragenen Arbeiter (A) eines Wirtschaftsbereiches

### Arbeitszeiten

Nach den Arbeitszeiten der Angestellten wurde bei der Gehalts- und Lohnstrukturerhebung für Oktober 1957 nicht gefragt, weil die Angestellten in der Regel Monatsgehälter beziehen, die weitgehend unabhängig von Schwankungen der Arbeitszeit sind. Für die Arbeiter hingegen spielt die Dauer der Arbeitszeit eine wichtige Rolle, da die Höhe der Wochenverdienste entscheidend von der Zahl der bezahlten Wochenstunden beeinflusst wird. Um einen Beitrag zur Diskussion über eine Verkürzung der Wochenarbeitszeit liefern zu können, wurde nicht nur die Zahl der den Arbeitern bezahlten Wochenstunden ermittelt, sondern darüber hinaus auch die Zahl der geleisteten Arbeitsstunden und der Mehrarbeitsstunden festgestellt. Erst durch das Vorliegen dieser Angaben ist es möglich, eine umfassende Aussage über die Arbeitszeit der Arbeiter zu machen.

Unter „geleisteten Arbeitsstunden“ sind die vom Arbeiter tatsächlich am Arbeitsplatz geleisteten Stunden zu verstehen. Das sind in der Regel die „hinter der Stechuhr“ (d. h. innerhalb der Arbeitsstätte bzw. auf der Arbeitsstelle) verbrachten Zeiten abzüglich allgemein betrieblich festgesetzter Ruhepausen (wie Mittagszeit, evtl. Frühstückspause).

Unter „bezahlten Stunden“ sind die „geleisteten Stunden“ zuzüglich der bezahlten Ausfallstunden, z. B. an gesetzlichen Feiertagen, bezahlter Urlaub, bezahlte Arbeitspausen, bezahlte Freizeit aus betrieblichen und persönlichen Gründen (Betriebsversammlungen, Betriebsausflüge, Arztbesuche, Familienfeiern u. a.) zu verstehen. Werden wegen gesundheitsgefährdender Arbeit oder besonderer Erschwernisse mehr Stunden bezahlt als geleistet worden sind, so gelten als „bezahlte Arbeitszeit“ die tatsächlich geleisteten Stunden.

Unter „Mehrarbeitsstunden“ sind Arbeitszeiten zu verstehen, die über die regelmäßige wöchentliche Arbeitszeit hinaus geleistet und nicht durch Gewährung von Freizeit an anderen Tagen ausgeglichen werden.

## Abschnitt II der Gehalts- und Lohnstrukturerhebung

Um Wiederholungen zu vermeiden, beschränken sich die Ausführungen zum Abschnitt II der Gehalts- und Lohnstrukturerhebung „Die Aufwendungen der Unternehmen für ihre Arbeitnehmer im Jahre 1957“ nur auf die Abweichungen gegenüber dem Abschnitt I der Gehalts- und Lohnstrukturerhebung.

### Vorbereitung, Durchführung und Aufbereitung der Erhebung

Aus der Erwägung heraus, daß die von den Unternehmen für diesen Erhebungsabschnitt geforderten Angaben nicht ohne weiteres den Buchführungsunterlagen entnommen wer-

## Verdienst

Der Begriff „Verdienst“ bei der Gehalts- und Lohnstrukturerhebung stimmt mit dem der „Laufenden Verdiensterhebung in Industrie und Handel“ überein und wurde folgendermaßen definiert:

Als „Bruttoverdienst“ gilt der tarifliche oder frei vereinbarte Lohn bzw. das tarifliche oder frei vereinbarte Gehalt einschließlich tariflicher und außertariflicher Leistungs-, Sozial- und sonstiger Zulagen und Zuschläge, wie sie dem Arbeitnehmer für den Erhebungszeitraum effektiv als Arbeitsverdienst berechnet wurden. Bei Angestellten, die neben einem festen Gehalt eine Umsatzprovision beziehen, ist der auf den Erhebungsmonat entfallende Provisionsanteil zuzurechnen. In den Bruttoverdienst eingeschlossen sind die gegebenenfalls vom Arbeitgeber freiwillig übernommenen Lohnsteuerbeträge und Arbeitnehmeranteile der Beiträge zur Sozialversicherung sowie die den Arbeitern im Baugewerbe gewährte Lohnerhöhung von 4 Pf je Stunde für Arbeitsausfälle in den Wintermonaten. Zum Bruttoverdienst rechnen weiterhin Abzüge zur Rückzahlung von Darlehen, Gehaltsvorschüssen usw., die im Erhebungsmonat (Lohnabrechnungsperiode) einbehalten werden. Soweit Lohn oder Gehalt teilweise durch Gewährung von Kost bzw. Unterkunft oder beiden zusammen abgegolten werden, ist der Wert dieser Naturalleistungen nach den Sätzen für die Sozialversicherung in den Bruttoverdienst einzubeziehen. Sonstige Sachleistungen sind dem Bruttoverdienst nicht zuzurechnen. Nicht zum Bruttoverdienst rechnen auch Vorschüsse, Darlehen, Nachzahlungen, Steuerrückzahlungen, d. h. alle Beträge, die nicht der Arbeitstätigkeit in der Erhebungszeit zuzuschreiben sind sowie Spesenersatz, Trennungsschädigung, Auslösungen usw. Ebenso sind Zahlungen, die aus betriebseigenen oder fiskalischen Mitteln als Unterstützung oder Beihilfe für betriebsbedingte Arbeitszeiteinschränkungen (Kurzarbeit usw.) geleistet werden sowie das gesetzliche Kindergeld (Kindergeldgesetz vom 13. November 1954) nicht in den Bruttoverdienst einzubeziehen. Auch Gratifikationen, Jahresabschlußprämien, 13. Monatsgehalt, Gewinnanteile und Gewinnbeteiligungen sind nicht anzugeben, es sei denn, sie werden in monatlichen Teilbeträgen bezahlt. Die im Bergbau gewährte „Bergmannsprämie“ gilt ebenfalls nicht als Bestandteil des Bruttoverdienstes.

Aus dieser Definition geht hervor, daß der bei der Gehalts- und Lohnstrukturerhebung nachgewiesene Verdienst — worauf einleitend bereits hingewiesen wurde — nicht das ganze dem Arbeitnehmer aus seiner Tätigkeit zufließende, sondern nur das regelmäßig laufende Einkommen darstellt, da eine Reihe von Aufwendungen des Betriebes zu Gunsten des Arbeitnehmers nicht einbegriffen sind (z. B. Gratifikationen, Gewinnbeteiligungen usw.). Die Verdienstnachweisungen stellen darüber hinaus auch deshalb nicht das Gesamteinkommen des Arbeitnehmers oder seiner Familie dar, weil manche Arbeitnehmer Renten verschiedener Art beziehen und in den Arbeitnehmerhaushalten oft mehrere Erwerbseinkommen oder Erwerbs- und Renteneinkommen nebeneinander vorkommen. Auf diesen Tatbestand ist bei der Verwendung der Zahlen besonders zu achten.

den können, wurden die Fragebogen bereits im Frühjahr 1957 — also rund 1 Jahr vor der Durchführung der Erhebung — den Unternehmen zur Vorunterrichtung zugestellt. Dadurch hatten die Unternehmen die Möglichkeit, das ganze Jahr hindurch ihre Aufzeichnungen so einzurichten, daß bei der Durchführung der Erhebung die Daten zu den im Fragebogen vorgesehenen Positionen ohne große Schwierigkeiten angegeben werden können.

Die Erhebung wurde in den Wirtschaftsabteilungen 1 bis 6 (Industrie, Baugewerbe und Handel) durchgeführt. Auf die Einbeziehung der Unternehmen in den ausgewählten Wirtschaftszweigen bzw. -klassen der Wirtschaftsabteilung 9 (Dienstleistungen) wurde verzichtet, da es sich hier vornehm-



lich um Kleinbetriebe handelt und zur Befragung nur Unternehmen mit mindestens 20 Arbeitnehmern herangezogen werden sollten.

Die Auswahl der einzubeziehenden Unternehmen, der Versand der Erhebungspapiere und die Eingangskontrolle erfolgten durch die Statistischen Landesämter. Die Aufbereitungsarbeiten sowie die Zusammenstellung und Auswertung der Ergebnisse lagen in der Hand des Statistischen Bundesamtes.

## Unternehmen

Im Gegensatz zum Abschnitt I der Gehalts- und Lohnstrukturerhebung wendet sich der Abschnitt II nicht an den Betrieb, sondern an das Unternehmen. Die beiden Begriffe Betrieb und Unternehmen decken sich, wenn das Unternehmen räumlich eine Einheit bildet. Sie stimmen aber nicht mehr überein, wenn das Unternehmen aus mehreren räumlich voneinander getrennt liegenden Betrieben besteht.

Das Unternehmen wurde in diesem Erhebungsabschnitt als Erhebungseinheit angesprochen, weil es die kleinste Einheit ist, die aus handels- und steuerrechtlichen Gründen Bücher führen muß, d. h. Feststellungen über die wirtschaftliche Tätigkeit im Laufe eines Jahres zu treffen hat. Infolgedessen ist bei den meisten Unternehmen die Buchführung stark zentralisiert, so daß „Betriebe“ nur auf dem Wege sehr grober Schätzungen in der Lage wären, die geforderten Angaben zu machen. Dadurch würde aber der Aussagewert der ermittelten Zahlen stark beeinträchtigt werden.

## Auswahl der Unternehmen

Auch dieser Abschnitt der Erhebung beschränkt sich aus Gründen der Vereinfachung und Kostenersparnis auf eine Stichprobenauswahl. Nicht einbezogen wurden Unternehmen mit weniger als 20 Beschäftigten. Zur Abgabe einer Meldung waren alle Unternehmen verpflichtet, von denen mindestens ein Betrieb zur Berichterstattung zum Abschnitt I der Gehalts- und Lohnstrukturerhebung herangezogen worden war. Mithin wurden bei dieser Erhebung alle Unternehmen mit 100 und mehr Beschäftigten erfaßt und etwa jedes zweite Unternehmen mit 20 bis 99 Beschäftigten.

## Erhebungspapiere

Die Erhebung wurde mit Hilfe eines Fragebogens (Anl. 4), der vom Unternehmen auszufüllen war, durchgeführt. Um den Unternehmen die Ausfüllung des Fragebogens zu erleichtern, wurden ausführliche Erläuterungen (Anl. 5) zu den gestellten Fragen gegeben und dabei die unter den einzelnen Positionen aufzuführenden Aufwendungsarten aufgezählt.

## Erfaßter Personenkreis

Arbeitnehmer im Sinne dieses Erhebungsabschnittes waren alle gegen Entgelt — auch halbtagsweise — beschäftigten Arbeiter, Angestellten, Lehrlinge und Anlernlinge ohne Rücksicht auf die Dauer ihres Beschäftigungsverhältnisses. Vom Unternehmen waren getrennt nach Arbeitern und Angestellten die Zahl der an 7 Stichtagen des Erhebungsjahres unter Arbeitsvertrag stehenden Arbeitnehmer anzugeben. Der daraus errechnete Durchschnitt wurde als die Zahl der im ganzen Erhebungsjahr beim Unternehmen beschäftigten Arbeitnehmer zugrunde gelegt. Eine Gliederung der Arbeitnehmer nach Leistungsgruppen erfolgte nicht.

## Erhebungszeitraum

Erhebungszeitraum war das Jahr 1957. Sofern das Wirtschaftsjahr des Unternehmens nicht mit dem Kalenderjahr übereinstimmte, waren die Angaben für dasjenige Wirtschaftsjahr zu machen, das im Kalenderjahr 1957 endete. Der der Meldung zugrunde liegende Berichtszeitraum mußte auf jeden Fall 12 Monate umfassen. Er wurde im Fragebogen mit „Erhebungsjahr“ bezeichnet.

## Aufwendungen für die Arbeitnehmer

Bereits bei den vorbereitenden Besprechungen zu diesem Erhebungsabschnitt hatte es sich gezeigt, daß eine Definition des Begriffes „Aufwendungen“, wie er bei dieser Erhebung verwendet werden sollte, nicht gegeben werden kann. Die Auffassungen darüber, was im einzelnen als eine Aufwendung für den Arbeitnehmer zu bezeichnen ist, gehen so weit auseinander, daß es nicht möglich ist, eine allgemein anerkannte und befriedigende Definition dieses Begriffes zu finden. Aus diesem Grunde wurde darauf verzichtet, den Begriff „Aufwendungen“ zu definieren und statt dessen der Kreis der zu meldenden betrieblichen Aufwendungen enumerativ festgelegt. Dadurch fallen für die einzelnen Positionen besondere Ergebnisse an, so daß jeder Konsument dieser Statistik die Möglichkeit hat, die Zahlen seiner Auffassung entsprechend abzugrenzen und zusammenzufassen.

Die in den Fragebogen aufgeführten Aufwendungsarten lassen sich zu folgenden großen Gruppen von Aufwendungen zusammenfassen:

1. Aufwendungen im Rahmen von gesetzlich festgelegten sozialen Schutz- und Versorgungsmaßnahmen (gesetzliche Arbeitgeberbeiträge zur Sozialversicherung einschließlich Unfallversicherung, Aufwendungen und Zuschüsse zu Betriebskrankenkassen, Aufwendungen auf Grund des Kindergeldgesetzes, des Schwerbeschädigtengesetzes und des Mutterschutzgesetzes),
2. Aufwendungen gesetzlicher, tariflicher und zusätzlicher Art für Urlaub und sonstige Ausfallzeiten (gesetzliche Feiertage, Hausarbeitstage, Freistellungen aus besonderen Anlässen, Weiterzahlung der Bezüge in Krankheitsfällen, Zulagen zu den Leistungen der gesetzlichen Kranken- und Unfallversicherung u. ä.),
3. Aufwendungen für Gratifikationen, Gewinn- und Ertragsbeteiligungen und weitere direkte Zuwendungen aus besonderen Anlässen,
4. Aufwendungen für die zusätzliche wirtschaftliche Sicherung der Arbeitnehmer (direkte Pensionszahlungen, Rückstellungen, Zuweisungen an Pensions- und Unterstützungskassen u. ä.),
5. Aufwendungen für weitere Belegschaftseinrichtungen (wie Gesundheitsdienst, Betriebsfürsorge, Wohnungshilfe, Ausbildung und Fortbildung, Werksküchen u. ä.).

Bei den wichtigeren Aufwendungsarten ist eine Trennung nach ihrer rechtlichen Begründung in gesetzliche und tarifliche Aufwendungen einerseits und zusätzliche Aufwendungen andererseits vorgenommen worden; bei Positionen von geringer Bedeutung wurden aus Gründen der Vereinfachung der Fragen die Angaben nur zusammen verlangt. Darüber hinaus ist bei allen Positionen, bei denen dies sinnvoll und möglich war, unterschieden zwischen Aufwendungen für Arbeiter und Aufwendungen für Angestellte.



## Verzeichnis der erfaßten Wirtschaftsbereiche

### Bergbau, Gewinnung und Verarbeitung von Steinen und Erden; Energiewirtschaft

Steinkohlenbergbau

Braunkohlenbergbau *Wf*

Erzbergbau

Salzbergbau und Salinen

Sonstiger Bergbau

Gewinnung und Verarbeitung von Steinen, Erden und grobkeramischen Erzeugnissen

Energiewirtschaft

Elektrizitätsgewinnung und -versorgung

### Eisen- und Metallerzeugung und -verarbeitung

Eisen- und Stahlindustrie *Wf*

NE-Metallindustrie

Stahlbau

Maschinenbau

Schiffbau

Straßen- und Luftfahrzeugbau

Elektrotechnik

Feinmechanik und Optik

Eisen-, Stahl-, Blech- und Metallwarengewerbe

### Verarbeitende Gewerbe

Mineralölverarbeitung und Kohlenwertstoffindustrie *Wf*

Chemische Industrie *Wf*

Chemiefaserherstellung

Kunststoffverarbeitung *Wf*

Gummi- und Asbestverarbeitung *Wf*

Feinkeramische und Glasindustrie *Wf*

Feinkeramische Industrie

Glasindustrie

Sägerei und Holzbearbeitung *Wf*

Holzverarbeitung *Wf*

Papierherzeugung und -verarbeitung; Druckereigewerbe *Wf*

Papierherzeugung und -veredelung

Papierverarbeitung

Druckereigewerbe

Lederherzeugung und -verarbeitung *Wf*

Lederherzeugung

Herstellung von Lederwaren

Schuhherstellung und Reparatur

Textilgewerbe *Wf*

Weberei

Bekleidungsgewerbe

Herstellung von Oberbekleidung

Herstellung von Wäsche

Herstellung von Musikinstrumenten, Spielwaren, Turn- und Sportgeräten, Schmuckwaren und Bearbeitung von Edelsteinen *Wf*

Mühlengewerbe, Nahrungsmittel-, Stärke- und Futtermittelindustrie, Bäckerei- und Süßwarengewerbe *Wf*

Fleisch- u. Fischverarbeitung, Milchverwertung, Speiseöl- und Speisefettherstellung; Zuckerindustrie *Wf*

Obst- und Gemüseverwertung, Kaffee- und Teeverarbeitung, Herstellung von Gewürzen u. ä., Eisgewinnung und Kühlhäuser *Wf*

Getränkeherstellung

Tabakwarenherstellung

Bau-, Ausbau- und Bauhilfsgewerbe *Wf*

Hoch-, Tief- und Ingenieurbau



## Ergebnisse für Arbeiter

### Die soziologische Struktur der erfaßten Arbeiter

Zum besseren Verständnis der Lohnstruktur ist es zweckmäßig, zunächst einen Überblick über die Zusammensetzung der erfaßten Arbeiter nach Geschlecht, Wirtschaftsgruppen, Leistungsgruppen, Lohnformen und dem Lebensalter zu gewinnen. Diese Merkmale haben einen starken Einfluß direkt auf die Höhe der Individualverdienste und indirekt auf die Durchschnittsverdienste.

In den folgenden Ausführungen werden zwei verschiedene Personenkreise unterschieden. Der eine umfaßt alle von den Berichtsbetrieben gemeldeten Arbeiter, ausschließlich der Lehrlinge und Anlernlinge sowie solcher Arbeiter, die während des Erhebungszeitraumes infolge Krankheit länger als 3 Tage gefehlt haben oder während des Erhebungszeitraumes eingetreten bzw. ausgeschieden sind oder ständig während einer geringeren als der betriebsüblichen Arbeitszeit tätig waren. Der zweite Personenkreis erstreckt sich nur auf die einbezogenen Arbeiter der höchstentlohnenden Altersstufe. Diese Altersgrenze ist nicht einheitlich festgelegt. Meist sehen die Tarifverträge für den Höchstlohn ein Mindestalter von 20 bzw. 21 Jahren vor. Zum Teil ist die Altersgrenze für den höchsten Tariflohn aber auch niedriger oder höher festgesetzt, so z. B. im Baugewerbe mit 19 Jahren und in der Holzverarbeitung mit 22 Jahren. Den Ausführungen liegen, sofern es sich um durchschnittliche Verdienst- und Arbeitszeitangaben und um die Altersgliederung handelt, stets die Arbeiter der höchsten tarifmäßigen Altersstufe zugrunde.

Die Darstellung über die Zusammensetzung der Arbeiter nach Geschlecht, Leistungsgruppen und Lohnformen hingegen geht — obgleich das Zahlenmaterial in dieser Gliederung auch für die Arbeiter der höchsten tarifmäßigen Altersstufe vorliegt — von der Zahl aller erfaßten Arbeiter aus. Hierdurch soll ein Bild von der soziologischen Struktur aller bei der Erhebung erfaßten Arbeiter und nicht nur für eine ausgewählte Altersstufe gegeben werden. Bei der Beurteilung dieser Zahlen muß man sich aber vor Augen halten, daß es sich hier im Gegensatz zu anderen Erhebungen wie dem Industriebericht und dem Baubericht stets um „vollbeschäftigte“ Arbeiter handelt. Dadurch ergeben sich zum Teil recht erhebliche Abweichungen gegenüber diesen Statistiken. Die Auswertung der vorliegenden Zahlen dient daher weniger der Gewinnung neuer allgemeiner Erkenntnisse über die soziologische Struktur der Arbeitnehmer, sondern soll die Zusammensetzung der erfaßten vollbeschäftigten Arbeitnehmer nach Merkmalen aufzeigen, die für die Verdiensthöhe von Einfluß sind.

### Die erfaßten Arbeiter nach Geschlecht und Wirtschaftsgruppen

Bei der Erhebung wurden insgesamt 720 675 Arbeiter erfaßt. Davon waren 573 053 (79,5 vH) Männer und 147 622 (20,5 vH) Frauen<sup>1)</sup>. Bei der Lohnstrukturerhebung für November 1951 betrug der Anteil der Männer 80,8 vH, der der Frauen 19,2 vH. Der Anteil weiblicher Arbeitskräfte in der Industrie ist somit in diesem Zeitraum von sechs Jahren nur schwach gestiegen.

In den einzelnen Wirtschaftsgruppen zeigten sich die bekannten, mit der Eignung der Frauen für die sehr unterschiedlichen Arbeitsanforderungen zusammenhängenden Unterschiede im zahlenmäßigen Verhältnis der Geschlechter.

Die nebenstehende Tabelle 1 über die Verteilung der Arbeiter auf die Wirtschaftsgruppen und den Anteil der Frauen an der jeweiligen Gesamtzahl der Beschäftigten einer jeden Wirtschaftsgruppe zeigt u. a., daß die Frauen der Zahl nach am stärksten im Textilgewerbe, dem Anteil nach am stärksten im Bekleidungsgewerbe (84,9 vH) und in der Tabak-

Tabelle 1: Erfaßte Arbeiter nach Wirtschaftsabteilungen, Wirtschaftsgruppen und Geschlecht  
im Bundesgebiet (ohne Saarland und Berlin)  
Gehalts- und Lohnstrukturerhebung Oktober 1957

| Wirtschaftsabteilung<br>Wirtschaftsgruppe   | Arbeiter  |                           |         |                           |         |                           |
|---|-----------|---------------------------|---------|---------------------------|---------|---------------------------|
|   | insgesamt |                           | Männer  |                           | Frauen  |                           |
|   | Anzahl    | vH der gesamten Industrie | Anzahl  | vH der gesamten Industrie | Anzahl  | vH der gesamten Industrie |
| Bergbau, Gewinnung u. Verarbeitung von Steinen u. Erden; Energiewirtschaft .....                            | 100 817   | 14,0                      | 98 893  | 17,3                      | 1 924   | 1,3                       |
| Steinkohlenbergbau .....  | 50 306    | 7,0                       | 49 729  | 8,7                       | 577     | 0,4                       |
| Braunkohlenbergbau .....  | 4 159     | 0,6                       | 4 116   | 0,7                       | 43      | 0,0                       |
| Erzbergbau .....  | 2 784     | 0,4                       | 2 758   | 0,5                       | 26      | 0,0                       |
| Salzbergbau u. Salinen .....  | 2 176     | 0,3                       | 2 144   | 0,4                       | 32      | 0,0                       |
| Sonstiger Bergbau .....   | 2 714     | 0,4                       | 2 588   | 0,5                       | 126     | 0,1                       |
| Steine u. Erden .....   | 25 617    | 3,5                       | 24 892  | 4,3                       | 725     | 0,5                       |
| Energiewirtschaft .....   | 13 061    | 1,8                       | 12 666  | 2,2                       | 395     | 0,3                       |
| Eisen- u. Metallerzeugung u. -verarbeitung  | 247 967   | 34,4                      | 209 679 | 36,6                      | 38 288  | 25,9                      |
| Eisen- u. Stahlindustrie .....  | 43 716    | 6,1                       | 41 983  | 7,3                       | 1 733   | 1,2                       |
| NE-Metallindustrie .....  | 8 479     | 1,2                       | 7 675   | 1,4                       | 804     | 0,5                       |
| Stahlbau .....  | 12 417    | 1,7                       | 12 201  | 2,1                       | 216     | 0,1                       |
| Maschinenbau .....  | 58 635    | 8,1                       | 54 504  | 9,5                       | 4 131   | 2,8                       |
| Schiffbau .....   | 6 665     | 0,9                       | 6 615   | 1,2                       | 50      | 0,0                       |
| Straßen- u. Luftfahrzeugbau .....   | 26 700    | 3,7                       | 24 845  | 4,3                       | 1 855   | 1,3                       |
| Elektrotechnik .....  | 38 099    | 5,3                       | 24 004  | 4,2                       | 14 095  | 9,5                       |
| Feinmechanik, Optik .....   | 11 292    | 1,6                       | 6 745   | 1,2                       | 4 547   | 3,1                       |
| Eisen-, Stahl-, Blech- u. Metallwarengewerbe .....  | 41 964    | 5,8                       | 31 107  | 5,4                       | 10 857  | 7,4                       |
| Verarbeitende Gewerbe   | 251 920   | 35,0                      | 144 774 | 25,3                      | 107 146 | 72,6                      |
| Mineralölverarbeitung u. Kohlenwertstoffindustrie .....   | 2 602     | 0,4                       | 2 489   | 0,4                       | 113     | 0,1                       |
| Chemische Industrie .....   | 26 460    | 3,7                       | 20 417  | 3,6                       | 6 043   | 4,1                       |
| Chemiefaserherstellung .....  | 3 268     | 0,5                       | 2 574   | 0,4                       | 694     | 0,5                       |
| Kunststoffverarbeitung .....  | 4 670     | 0,6                       | 2 650   | 0,5                       | 2 020   | 1,4                       |
| Gummi- u. Asbestverarbeitung .....  | 7 275     | 1,0                       | 4 940   | 0,9                       | 2 335   | 1,6                       |
| Feinkeramische u. Glasindustrie .....   | 14 497    | 2,0                       | 9 126   | 1,6                       | 5 371   | 3,6                       |
| Sägerei u. Holzbearbeitung .....  | 8 467     | 1,2                       | 7 673   | 1,3                       | 794     | 0,5                       |
| Holzverarbeitung .....  | 21 496    | 3,0                       | 17 239  | 3,0                       | 4 257   | 2,9                       |
| Papierherzeugung u. -verarbeitung   | 28 645    | 4,0                       | 18 942  | 3,3                       | 9 703   | 6,6                       |
| Druckereigewerbe .....  | 15 382    | 2,1                       | 7 653   | 1,3                       | 7 729   | 5,2                       |
| Lederherzeugung u. -verarbeitung .....  | 51 112    | 7,1                       | 21 790  | 3,8                       | 29 322  | 19,8                      |
| Textilgewerbe .....   | 24 800    | 3,4                       | 3 745   | 0,7                       | 21 055  | 14,3                      |
| Bekleidungsgewerbe .....  | 5 026     | 0,7                       | 2 501   | 0,4                       | 2 525   | 1,7                       |
| Herstellung von Musikinstrumenten, Spielwaren, Turn- u. Sportgeräten, Schmuckwaren .....                    | 10 700    | 1,5                       | 5 224   | 0,9                       | 5 476   | 3,7                       |
| Mühlengewerbe, Nahrungsmittel-, Stärke- u. Futtermittelindustrie, Bäckerei- u. Süßwarengewerbe .....        | 11 431    | 1,6                       | 8 361   | 1,5                       | 3 070   | 2,1                       |
| Fleisch- u. Fischverarbeitung, Milchverarbeitung, Speiseöl- u. Speisefettherstellung; Zuckerindustrie ..... | 3 053     | 0,4                       | 1 266   | 0,2                       | 1 787   | 1,2                       |
| Obst- u. Gemüseverwertung u. ä. ....  | 8 567     | 1,2                       | 7 305   | 1,3                       | 1 262   | 0,9                       |
| Getränkeherstellung .....   | 4 469     | 0,6                       | 879     | 0,2                       | 3 590   | 2,4                       |
| Tabakwarenherstellung .....   | 119 971   | 16,6                      | 119 707 | 20,9                      | 264     | 0,2                       |
| Bau-, Ausbau- u. Bauhilfsgewerbe .....  | 95 027    | 13,2                      | 94 852  | 16,6                      | 175     | 0,1                       |
| Hoch-, Tief- u. Ingenieurbau .....  | 720 675   | 100                       | 573 053 | 100                       | 147 622 | 100                       |
| Gesamte Industrie .....   |           |                           |         |                           |         |                           |

warenherstellung (80,3 vH) und nach Zahl und Anteil am geringsten im Hoch-, Tief- und Ingenieurbau (0,2 vH) sowie im Bergbau und Schiffbau vertreten waren.

Um die Vielfalt der Angaben in der Tabelle 1 übersichtlicher zu gestalten, wurden in der folgenden Übersicht die Anteile der Frauen an der Gesamtzahl der Arbeiter einer jeden Wirtschaftsgruppe in Größenklassen eingeteilt und diesen Größenklassen die entsprechenden Wirtschaftsgruppen zugeteilt.

<sup>1)</sup> Von den Männern waren 524 883 (91,6 vH) und von den Frauen 114 202 (77,4 vH) in der höchsten tarifmäßigen Altersstufe. Bei den weiblichen Arbeitern kommt also den jugendlichen Arbeitern relativ eine wesentlich stärkere zahlenmäßige Bedeutung zu als bei den männlichen Arbeitern.



Man ersieht daraus, daß in 7 von insgesamt 35 Wirtschaftsgruppen die weiblichen Arbeiter überwiegen und daß sie in 16 Wirtschaftsgruppen mit etwa der Hälfte aller Arbeiter weniger als ein Zehntel der beschäftigten Arbeiter stellen.

| Größenklasse des Anteils der Frauen an der Gesamtzahl der Arbeiter | Wirtschaftsgruppe  |
|--|--|
| 75 vH und mehr<br>50 vH bis unter 75 vH                            | Bekleidungsgewerbe; Tabakwarenherstellung<br>Obst- und Gemüseverwertung usw.; Textilgewerbe;<br>Mühlengewerbe, Nahrungsmittel-, Stärke- und Futtermittelindustrie usw.; Herstellung von Musikinstrumenten, Spielwaren usw.; Ledererzeugung und -verarbeitung   |
| 30 vH bis unter 50 vH  | Kunststoffverarbeitung; Feinmechanik und Optik; Feinkeramische und Glasindustrie; Elektrotechnik; Papiererzeugung und -verarbeitung, Druckereigewerbe; Gummi- und Asbestverarbeitung   |
| 20 vH bis unter 30 vH  | Fleisch- und Fischverarbeitung usw.; Eisen-, Stahl-, Blech- und Metallwarengewerbe; Chemische Industrie; Chemiefaserherstellung  |
| 10 vH bis unter 20 vH<br>unter 10 vH                               | Holzverarbeitung; Getränkeherstellung<br>NE-Metallindustrie; Sägerei und Holzbearbeitung; Maschinenbau; Straßen- und Luftfahrzeugbau; Sonstiger Bergbau; Mineralölverarbeitung und Kohlenwertstoffindustrie; Eisen- und Stahlindustrie; Energiewirtschaft; Steine und Erden; Stahlbau; Salzbergbau und Salinen; Steinkohlenbergbau; Braunkohlenbergbau; Erzbergbau; Schiffbau; Hoch-, Tief- und Ingenieurbau |

Der Einsatz weiblicher Arbeitskräfte konzentrierte sich stark auf einige Wirtschaftsgruppen. Rund ein Drittel (34,1 vH) aller in der Industrie erfaßten Arbeiterinnen war im Textilgewerbe und im Bekleidungsgewerbe tätig. Berücksichtigt man noch die in der Elektrotechnik und im Eisen-, Stahl-, Blech- und Metallwarengewerbe beschäftigten Frauen, so vereinigten die vier genannten Wirtschaftsgruppen rund die Hälfte aller Industriearbeiterinnen auf sich. Dadurch wird der für die weiblichen Arbeiter schlechthin ermittelte Verdienstdurchschnitt weitgehend durch die Verdiensthöhe in diesen vier Wirtschaftsgruppen bestimmt. Bei den männlichen Arbeitern ist die Zusammenballung weit geringer. Man erhält bei ihnen die Hälfte erst durch Addition der Arbeiterzahlen in 6 Wirtschaftsgruppen: Hoch-, Tief- und Ingenieurbau, Maschinenbau, Steinkohlenbergbau, Eisen- und Stahlindustrie, Eisen-, Stahl-, Blech- und Metallwarengewerbe und Industrie der Steine und Erden oder Straßen- und Luftfahrzeugbau.

Die erfaßten Arbeiter nach Leistungsgruppen

Die Gliederung der Arbeiter nach Leistungsgruppen läßt zwischen Männern und Frauen charakteristische Unterschiede erkennen. Bei den Männern lag in allen Wirtschaftsabteilungen das Schwergewicht in der Leistungsgruppe 1, bei den Frauen hingegen in den Leistungsgruppen 2 und 3. Weiterhin geht aus nachstehender Tabelle hervor, daß vom November 1951 bis Oktober 1957 — mit Ausnahme der Wirtschaftsabteilung „Bergbau, Gewinnung und Verarbeitung von Steinen und Erden; Energiewirtschaft“ — der Anteil der männlichen Arbeiter der Leistungsgruppen 1 und 3 an der Gesamtzahl der

erfaßten Männer zugunsten der Leistungsgruppe 2 zurückgegangen ist. Für die Arbeiterinnen erhöhte sich in dem gleichen Zeitraum der Anteil der zu den Leistungsgruppen 2 und vor allem 3 gehörenden Frauen, während der Anteil der Frauen in der Leistungsgruppe 1 sich verminderte. Die eingetretenen Veränderungen halten sich bei den Männern in verhältnismäßig engen Grenzen. Bei den Frauen ist die Verschiebung wesentlich stärker. Diese Entwicklung dürfte eine Folge der fortschreitenden Mechanisierung in den Betrieben sein.

Die unterschiedliche Verteilung der Arbeiter auf die Leistungsgruppen in den Wirtschaftsgruppen wird dadurch beeinflusst, in welchem Maße entsprechend der jeweiligen Wirtschaftstätigkeit von den Arbeitern Fachkenntnisse gefordert



Tabelle 2: Verteilung der erfaßten Arbeiter nach Wirtschaftsabteilungen, Geschlecht und Leistungsgruppen im Oktober 1957 und im November 1951 im Bundesgebiet (ohne Saarland und Berlin)

| Wirtschaftsabteilung   | 1957   |      |      | 1951 |      |      |
|--|--|------|------|------|------|------|
|  | Von 100 erfaßten Arbeitern jeder Wirtschaftsabteilung gehörten zur Leistungsgruppe |      |      |      |      |      |
|  | 1  | 2    | 3    | 1    | 2    | 3    |
| Männliche Arbeiter   |  |      |      |      |      |      |
| Bergbau, Gewinnung u. Verarbeitung von Steinen u. Erden; Energiewirtschaft ..... | 56,3   | 26,8 | 16,9 | 49,7 | 27,6 | 22,7 |
| Eisen- und Metallherzeugung und -verarbeitung .....                              | 53,5   | 35,2 | 11,3 | 57,6 | 30,5 | 11,9 |
| Verarbeitende Gewerbe .....  | 49,4   | 33,7 | 16,9 | 55,6 | 26,0 | 18,4 |
| Bau-, Ausbau- und Bauhilfsgewerbe .....  | 63,3   | 13,4 | 23,3 | 65,9 | 9,5  | 24,6 |
| Gesamte Industrie .....  | 55,0   | 28,8 | 16,2 | 57,5 | 23,9 | 18,6 |
| Weibliche Arbeiter   |  |      |      |      |      |      |
| Bergbau, Gewinnung u. Verarbeitung von Steinen u. Erden; Energiewirtschaft ..... | 1,4  | 9,8  | 88,8 | 1,7  | 9,6  | 88,7 |
| Eisen- und Metallherzeugung und -verarbeitung .....                              | 1,2  | 40,2 | 58,6 | 1,9  | 43,0 | 55,1 |
| Verarbeitende Gewerbe .....  | 6,5  | 49,0 | 44,5 | 13,8 | 46,6 | 39,6 |
| Bau-, Ausbau- und Bauhilfsgewerbe .....  | 2,3  | 7,2  | 90,5 | 16,3 | 9,7  | 74,0 |
| Gesamte Industrie .....  | 5,1  | 46,1 | 48,8 | 11,3 | 45,3 | 43,4 |

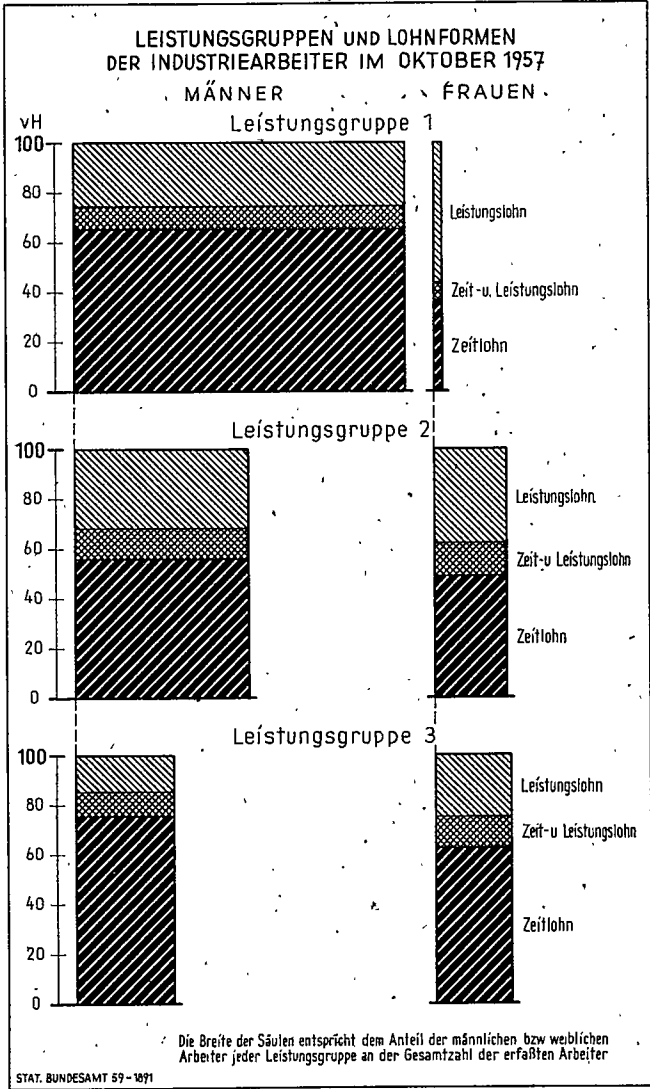

Tabelle 3: Erfasste Arbeiter nach Wirtschaftsgruppen, Geschlecht, Leistungsgruppen und Lohnformen  
im Bundesgebiet (ohne Saarland und Berlin)  
Gehalts- und Lohnstrukturerhebung Oktober 1957

| Wirtschaftsgruppe  | Männliche Arbeiter insgesamt | Von 100 Arbeitern jeder Wirtschaftsgruppe gehörten zur Leistungsgruppe |      |      |                      |                 |                         | Weibliche Arbeiter insgesamt | Von 100 Arbeitern jeder Wirtschaftsgruppe gehörten zur Leistungsgruppe |      |       |                      |                 |                         |
|--|------------------------------|--|------|------|----------------------|-----------------|-------------------------|------------------------------|--|------|-------|----------------------|-----------------|-------------------------|
|  |                              | waren beschäftigt im   |      |      | waren beschäftigt im |                 |                         |                              | waren beschäftigt im   |      |       | waren beschäftigt im |                 |                         |
|  |                              | 1  | 2    | 3    | Zeit-lohn            | Lei-stungs-lohn | Zeit-u. Lei-stungs-lohn |                              | 1  | 2    | 3     | Zeit-lohn            | Lei-stungs-lohn | Zeit-u. Lei-stungs-lohn |
| Steinkohlenbergbau   | 49 729                       | 66,7   | 18,3 | 15,0 | 54,7                 | 44,4            | 0,9                     | 577                          | 0,3  | 1,2  | 98,5  | 100,0                | —               | —                       |
| Braunkohlenbergbau   | 4 116                        | 42,9   | 29,1 | 28,0 | 82,9                 | 14,1            | 3,0                     | 43                           | —  | —    | 100,0 | 100,0                | —               | —                       |
| Erzbergbau   | 2 758                        | 56,9   | 28,8 | 14,3 | 44,5                 | 51,8            | 3,7                     | 26                           | —  | 7,7  | 92,3  | 84,6                 | 15,4            | —                       |
| Salzbergbau und Salinen  | 2 144                        | 44,0   | 40,3 | 15,7 | 54,1                 | 22,6            | 23,3                    | 32                           | 3,1  | 9,4  | 87,5  | 81,3                 | —               | 18,7                    |
| Sonstiger Bergbau  | 2 588                        | 49,5   | 37,7 | 12,8 | 67,8                 | 26,7            | 5,5                     | 126                          | —  | 11,1 | 88,9  | 47,6                 | 34,1            | 18,3                    |
| Steine und Erden   | 24 892                       | 31,0   | 43,1 | 25,9 | 55,5                 | 21,6            | 22,9                    | 725                          | 1,9  | 15,9 | 82,2  | 72,8                 | 8,3             | 18,9                    |
| Energiewirtschaft  | 12 666                       | 73,1   | 22,6 | 4,3  | 96,8                 | 0,8             | 2,4                     | 395                          | 2,5  | 12,2 | 85,3  | 97,0                 | —               | 3,0                     |
| Eisen- und Stahlindustrie  | 41 983                       | 32,8   | 48,5 | 18,7 | 34,9                 | 49,4            | 15,7                    | 1 733                        | 0,9  | 34,6 | 64,5  | 60,8                 | 26,0            | 13,2                    |
| NE-Metallindustrie   | 7 675                        | 33,9   | 51,5 | 14,6 | 47,5                 | 38,4            | 14,1                    | 804                          | 0,4  | 40,9 | 58,7  | 54,4                 | 34,4            | 11,2                    |
| Stahlbau   | 12 201                       | 69,0   | 23,9 | 7,1  | 56,1                 | 28,8            | 15,1                    | 216                          | 2,3  | 32,4 | 65,3  | 86,1                 | 8,8             | 5,1                     |
| Maschinenbau   | 54 504                       | 64,8   | 27,4 | 7,8  | 55,0                 | 34,3            | 10,7                    | 4 131                        | 0,8  | 46,2 | 53,0  | 61,9                 | 31,4            | 6,7                     |
| Schiffbau  | 6 615                        | 71,9   | 21,4 | 6,7  | 34,3                 | 56,1            | 9,6                     | 50                           | —  | 16,0 | 84,0  | 86,0                 | 10,0            | 4,0                     |
| Straßen- und Luftfahrzeugbau   | 24 845                       | 61,4   | 31,6 | 7,0  | 50,1                 | 47,0            | 2,9                     | 1 855                        | 2,3  | 35,4 | 62,3  | 54,4                 | 41,0            | 4,6                     |
| Elektrotechnik   | 24 004                       | 58,1   | 31,1 | 10,8 | 63,3                 | 27,9            | 8,8                     | 14 095                       | 1,0  | 40,2 | 58,8  | 35,9                 | 50,1            | 14,0                    |
| Feinmechanik und Optik   | 6 745                        | 62,3   | 28,4 | 9,3  | 56,9                 | 28,8            | 14,3                    | 4 547                        | 2,7  | 49,9 | 47,4  | 44,3                 | 39,2            | 16,5                    |
| Eisen-, Stahl-, Blech- und Metallwarengewerbe  | 31 107                       | 44,7   | 42,0 | 13,3 | 57,1                 | 26,5            | 16,4                    | 10 857                       | 0,9  | 35,9 | 63,2  | 54,9                 | 26,5            | 18,6                    |
| Mineralölverarbeitung und Kohlenwertstoffindustrie   | 2 489                        | 43,4   | 46,1 | 10,5 | 81,9                 | 11,0            | 7,1                     | 113                          | 2,7  | 15,9 | 81,4  | 98,2                 | 0,9             | 0,9                     |
| Chemische Industrie  | 20 417                       | 34,1   | 53,0 | 12,9 | 57,1                 | 35,8            | 7,1                     | 6 043                        | 0,7  | 27,0 | 72,3  | 66,8                 | 23,6            | 9,6                     |
| Chemiefaserherstellung   | 2 574                        | 28,0   | 48,5 | 23,5 | 45,8                 | 46,4            | 7,8                     | 694                          | 0,6  | 26,5 | 72,9  | 43,9                 | 51,7            | 4,4                     |
| Kunststoffverarbeitung   | 2 650                        | 34,1   | 46,4 | 19,5 | 63,8                 | 18,2            | 18,0                    | 2 020                        | 2,1  | 38,9 | 59,0  | 66,1                 | 12,8            | 21,1                    |
| Gummi- und Asbestverarbeitung  | 4 940                        | 36,7   | 52,6 | 10,7 | 42,3                 | 48,1            | 9,6                     | 2 335                        | 0,7  | 30,1 | 69,2  | 38,7                 | 50,9            | 10,4                    |
| Feinkeramische und Glasindustrie   | 9 126                        | 43,1   | 32,9 | 24,0 | 56,4                 | 33,7            | 9,9                     | 5 371                        | 2,5  | 40,0 | 57,5  | 54,6                 | 32,8            | 12,6                    |
| Sägerei und Holzbearbeitung  | 7 673                        | 36,8   | 38,9 | 24,3 | 74,8                 | 10,3            | 14,9                    | 794                          | 0,1  | 18,9 | 81,0  | 60,5                 | 22,6            | 16,9                    |
| Holzverarbeitung   | 17 239                       | 61,7   | 21,4 | 16,9 | 58,2                 | 24,6            | 17,2                    | 4 257                        | 1,4  | 30,7 | 67,9  | 58,2                 | 22,2            | 19,6                    |
| Papierherzeugung und -verarbeitung; Druckereigewerbe   | 18 942                       | 59,6   | 27,8 | 12,6 | 79,1                 | 7,1             | 13,8                    | 9 703                        | 1,6  | 53,0 | 45,4  | 72,4                 | 12,6            | 15,0                    |
| Lederherzeugung und -verarbeitung  | 7 653                        | 56,6   | 32,0 | 11,4 | 50,0                 | 35,9            | 14,1                    | 7 729                        | 14,2   | 41,0 | 44,8  | 51,3                 | 37,9            | 10,8                    |
| Textilgewerbe  | 21 790                       | 47,5   | 39,5 | 13,0 | 60,1                 | 31,2            | 8,7                     | 29 322                       | 7,5  | 61,7 | 30,8  | 45,2                 | 44,5            | 10,3                    |
| Bekleidungsgewerbe   | 3 745                        | 70,9   | 19,7 | 9,4  | 67,7                 | 21,6            | 10,7                    | 21 055                       | 5,0  | 81,4 | 13,6  | 54,2                 | 33,2            | 12,6                    |
| Herstellung von Musikinstrumenten, Spielwaren, Turn- und Sportgeräten, Schmuckwaren                      | 2 501                        | 64,8   | 22,0 | 13,2 | 73,2                 | 16,8            | 10,0                    | 2 525                        | 9,7  | 43,0 | 47,3  | 63,8                 | 23,8            | 12,4                    |
| Mühlengewerbe, Nahrungsmittel-, Stärke- und Futtermittelindustrie, Bäckerei- und Süßwarengewerbe         | 5 224                        | 56,6   | 21,4 | 22,0 | 88,3                 | 2,8             | 8,9                     | 5 476                        | 0,6  | 2,3  | 97,1  | 79,3                 | 6,0             | 14,7                    |
| Fleisch- und Fischverarbeitung, Milchverarbeitung, Speiseöl- und Speisefett-herstellung; Zuckerindustrie | 8 361                        | 44,9   | 25,2 | 29,9 | 83,9                 | 4,9             | 11,2                    | 3 070                        | 0,3  | 6,8  | 92,9  | 80,1                 | 5,6             | 14,3                    |
| Obst- und Gemüseverwertung u. ä.   | 1 266                        | 50,0   | 26,1 | 23,9 | 93,4                 | 1,8             | 4,8                     | 1 787                        | 0,2  | 6,9  | 92,9  | 91,0                 | 0,9             | 8,1                     |
| Getränkherstellung   | 7 305                        | 63,9   | 9,6  | 26,5 | 92,0                 | 1,5             | 6,5                     | 1 262                        | 0,6  | 7,0  | 92,4  | 95,6                 | 0,9             | 3,5                     |
| Tabakwarenherstellung  | 879                          | 47,6   | 18,3 | 34,1 | 81,6                 | 16,0            | 2,4                     | 3 590                        | 51,4   | 11,3 | 37,3  | 41,5                 | 55,6            | 2,9                     |
| Hoch-, Tief- und Ingenieurbau  | 94 852                       | 57,2   | 15,5 | 27,3 | 87,8                 | 3,8             | 8,4                     | 175                          | 1,7  | 2,9  | 95,4  | 93,7                 | 2,3             | 4,0                     |

werden. So bewegte sich der Anteil der männlichen Arbeiter der Leistungsgruppe 1 an der Gesamtzahl der Männer einer jeden Wirtschaftsgruppe zwischen 73,1 vH (Energiewirtschaft) und 31,0 vH (Industrie der Steine und Erden) und der weiblichen Arbeiter der Leistungsgruppe 2 zwischen 81,4 vH (Bekleidungsgewerbe) und 1,2 vH (Steinkohlenbergbau) (vgl. Tabelle 3). Trotz dieser Unterschiede ergeben sich für die überwiegende Zahl der Wirtschaftsgruppen einige Gleichartigkeiten. Bei den Männern stand in den meisten Wirtschaftsgruppen der gelernte, mit einem abgerundeten Berufskönnen ausgestattete Arbeiter (Leistungsgruppe 1) im Vordergrund. Nur in 9 von insgesamt 35 Wirtschaftsgruppen überwogen zahlenmäßig die Arbeiter der Leistungsgruppe 2, also solche Arbeiter, die eine Ausbildung nur für eine weniger umfassende Berufstätigkeit erhalten haben. Der Anteil der ungelernten Arbeiter (Leistungsgruppe 3) betrug lediglich in 6 Wirtschaftsgruppen etwas mehr als 25 vH aller dort tätigen Arbeiter und belief sich in 7 Wirtschaftsgruppen auf nicht einmal 10 vH.

Ganz anders ist die Verteilung der weiblichen Arbeiter auf die drei Leistungsgruppen. In fast allen Wirtschaftsgruppen kommt den Arbeiterinnen der Leistungsgruppe 1 zahlenmäßig nur eine untergeordnete Bedeutung zu. Abgesehen von den in der Tabakwarenherstellung beschäftigten Arbeiterinnen, von denen rund die Hälfte (51,4 vH) zur Leistungsgruppe 1 gehörte, zählten lediglich noch in der Lederherzeugung und -verarbeitung mehr als 10 vH der Frauen zu dieser Leistungsgruppe. Dagegen besteht in vielen Wirtschaftsgruppen die Masse der Arbeiterinnen aus Arbeitskräften, die nur mit einfachen, als Hilfsarbeiten zu bewertenden Tätigkeiten beschäftigt sind, für die eine fachliche Ausbildung auch nur beschränkter Art nicht erforderlich ist. Das trifft vor allem für die meisten Wirtschaftsgruppen der Nahrungs- und Genussmittelindustrien mit ihren zahlreichen Saisonarbeiterinnen zur Zeit der Herbstkampagne zu; in ihnen gehörten

mehr als 90 vH aller Arbeiterinnen zur Leistungsgruppe 3. Während bei den männlichen Arbeitern — wie bereits erwähnt wurde — nur in 6 Wirtschaftsgruppen mehr als ein Viertel der dort beschäftigten Arbeiter zur Leistungsgruppe 3 gehörte, gibt es bei den Frauen außer dem Bekleidungsgewerbe, keine Wirtschaftsgruppe, in denen der Anteil der zur Leistungsgruppe 3 zählenden Arbeiterinnen nicht wesentlich höher als 25 vH ist; in den meisten Wirtschaftsgruppen übersteigt er sogar 50 vH. Diese gegensätzliche Zusammensetzung der männlichen und weiblichen Arbeiterschaft nach ihrer Qualifikation ist einer der Gründe für die erheblichen Unterschiede in den Durchschnittsverdiensten, die zwischen den beiden Geschlechtern bestehen.

### Die erfassten Arbeiter nach Lohnformen

Bei der Lohnstrukturerhebung wurde auch festgestellt, ob der Arbeiter während des Erhebungszeitraumes nur im Zeitlohn oder nur im Leistungslohn (Stück-, Akkord-, Prämienlohn) oder sowohl im Zeit- als auch im Leistungslohn beschäftigt war. Diese Ergebnisse vermitteln einen Überblick über die Häufigkeit des Vorkommens dieser Lohnformen und ermöglichen es, bei der Darstellung der Bruttostundenverdienste festzustellen, welchen Einfluß die Lohnform auf die Verdiensthöhe hat. Ein Vergleich der Ergebnisse von 1957 mit denen der Lohnstrukturerhebung von 1951 ist jedoch nicht möglich, da 1951 lediglich eine Unterscheidung zwischen Zeitlöhnen einerseits und Leistungslöhnen andererseits gemacht wurde; dabei wurden Arbeiter, die während der Erhebungszeit sowohl im Zeitlohn als auch im Leistungslohn gearbeitet hatten, derjenigen Lohnform zugeordnet, in der sie die überwiegende Zahl ihrer Arbeitsstunden geleistet hatten.

Von 100 erfassten männlichen Arbeitern in der gesamten Industrie waren im Oktober 1957 rund 64 ausschließlich im



Tabelle 4: Erfafte Arbeiter nach Wirtschaftsabteilungen, Geschlecht, Leistungsgruppen und Lohnformen  
im Bundesgebiet (ohne Saarland und Berlin)  
Gehalts- und Lohnstrukturerhebung Oktober 1957

| Lohnform   | Einheit | Männliche Arbeiter |         |        |           | Weibliche Arbeiter |        |        |           |
|--|---------|--------------------|---------|--------|-----------|--------------------|--------|--------|-----------|
|  |         | Leistungsgruppe    |         |        | insgesamt | Leistungsgruppe    |        |        | insgesamt |
|  |         | 1                  | 2       | 3      |           | 1                  | 2      | 3      |           |
| Bergbau, Gewinnung und Verarbeitung von Steinen und Erden; Energiewirtschaft |         |                    |         |        |           |                    |        |        |           |
| Zeitlohn .....   | Anzahl  | 30 097             | 17 607  | 13 118 | 60 822    | 21                 | 133    | 1 484  | 1 638     |
| Leistungslohn .....  | Anzahl  | 23 415             | 5 693   | 1 622  | 30 730    | 2                  | 18     | 88     | 108       |
| Zeit- und Leistungslohn .....  | Anzahl  | 2 191              | 3 206   | 1 944  | 7 341     | 4                  | 38     | 136    | 178       |
| Zusammen ..  | Anzahl  | 55 703             | 26 506  | 16 684 | 98 893    | 27                 | 189    | 1 708  | 1 924     |
|  | vH      | 56,3               | 26,8    | 16,9   | 100       | 1,4                | 9,8    | 88,8   | 100       |
| Zeitlohn .....   | vH      | 54,0               | 66,4    | 78,6   | 61,5      | 77,8               | 70,4   | 86,9   | 85,1      |
| Leistungslohn .....  | vH      | 42,0               | 21,5    | 9,7    | 31,1      | 7,4                | 9,5    | 5,2    | 5,6       |
| Zeit- und Leistungslohn .....  | vH      | 4,0                | 12,1    | 11,7   | 7,4       | 14,8               | 20,1   | 7,9    | 9,3       |
| Zusammen ..  | vH      | 100                | 100     | 100    | 100       | 100                | 100    | 100    | 100       |
| Eisen- und Metallherzeugung und -verarbeitung                                |         |                    |         |        |           |                    |        |        |           |
| Zeitlohn .....   | Anzahl  | 62 513             | 30 322  | 13 805 | 106 640   | 271                | 6 998  | 11 051 | 18 320    |
| Leistungslohn .....  | Anzahl  | 37 236             | 33 836  | 7 096  | 78 168    | 117                | 6 170  | 8 245  | 14 532    |
| Zeit- und Leistungslohn .....  | Anzahl  | 12 398             | 9 657   | 2 816  | 24 871    | 73                 | 2 235  | 3 128  | 5 436     |
| Zusammen ..  | Anzahl  | 112 147            | 73 815  | 23 717 | 209 679   | 461                | 15 403 | 22 424 | 38 288    |
|  | vH      | 53,5               | 35,2    | 11,3   | 100       | 1,2                | 40,2   | 56,6   | 100       |
| Zeitlohn .....   | vH      | 55,7               | 41,1    | 58,2   | 50,9      | 58,8               | 45,4   | 49,3   | 47,8      |
| Leistungslohn .....  | vH      | 33,2               | 45,8    | 29,9   | 37,3      | 25,4               | 40,1   | 36,8   | 38,0      |
| Zeit- und Leistungslohn .....  | vH      | 11,1               | 13,1    | 11,9   | 11,8      | 15,8               | 14,5   | 13,9   | 14,2      |
| Zusammen ..  | vH      | 100                | 100     | 100    | 100       | 100                | 100    | 100    | 100       |
| Verarbeitende Gewerbe  |         |                    |         |        |           |                    |        |        |           |
| Zeitlohn .....   | Anzahl  | 47 902             | 30 138  | 18 037 | 96 077    | 2 440              | 26 251 | 32 277 | 60 968    |
| Leistungslohn .....  | Anzahl  | 16 200             | 12 614  | 3 891  | 32 705    | 4 086              | 19 776 | 9 582  | 33 444    |
| Zeit- und Leistungslohn .....  | Anzahl  | 7 418              | 5 997   | 2 577  | 15 992    | 442                | 6 488  | 5 804  | 12 734    |
| Zusammen ..  | Anzahl  | 71 520             | 48 749  | 24 505 | 144 774   | 6 968              | 52 515 | 47 663 | 107 146   |
|  | vH      | 49,4               | 33,7    | 16,9   | 100       | 6,5                | 49,0   | 44,5   | 100       |
| Zeitlohn .....   | vH      | 67,0               | 61,8    | 73,6   | 66,4      | 35,0               | 50,0   | 67,7   | 56,9      |
| Leistungslohn .....  | vH      | 22,7               | 25,9    | 15,9   | 22,6      | 58,6               | 37,7   | 20,1   | 31,2      |
| Zeit- und Leistungslohn .....  | vH      | 10,3               | 12,3    | 10,5   | 11,0      | 6,4                | 12,3   | 12,2   | 11,9      |
| Zusammen ..  | vH      | 100                | 100     | 100    | 100       | 100                | 100    | 100    | 100       |
| Bau-, Ausbau- und Bauhilfsgewerbe  |         |                    |         |        |           |                    |        |        |           |
| Zeitlohn .....   | Anzahl  | 64 844             | 13 963  | 25 258 | 104 063   | 5                  | 5      | 226    | 236       |
| Leistungslohn .....  | Anzahl  | 3 690              | 516     | 935    | 5 141     | 1                  | 2      | 4      | 7         |
| Zeit- und Leistungslohn .....  | Anzahl  | 7 212              | 1 532   | 1 759  | 10 503    | —                  | 12     | 9      | 21        |
| Zusammen ..  | Anzahl  | 75 746             | 16 011  | 27 950 | 119 707   | 6                  | 19     | 239    | 264       |
|  | vH      | 63,3               | 13,4    | 23,3   | 100       | 2,3                | 7,2    | 90,5   | 100       |
| Zeitlohn .....   | vH      | 85,6               | 87,2    | 90,4   | 86,9      | 83,3               | 26,3   | 94,6   | 89,4      |
| Leistungslohn .....  | vH      | 4,9                | 3,2     | 3,3    | 4,3       | 16,7               | 10,5   | 1,7    | 2,7       |
| Zeit- und Leistungslohn .....  | vH      | 9,5                | 9,6     | 6,3    | 8,8       | —                  | 63,2   | 3,7    | 7,9       |
| Zusammen ..  | vH      | 100                | 100     | 100    | 100       | 100                | 100    | 100    | 100       |
| Gesamte Industrie  |         |                    |         |        |           |                    |        |        |           |
| Zeitlohn .....   | Anzahl  | 205 356            | 92 030  | 70 216 | 367 602   | 2 737              | 33 387 | 45 038 | 81 162    |
| Leistungslohn .....  | Anzahl  | 80 541             | 52 659  | 13 544 | 146 744   | 4 206              | 25 966 | 17 919 | 48 091    |
| Zeit- und Leistungslohn .....  | Anzahl  | 29 219             | 20 392  | 9 096  | 58 707    | 519                | 8 773  | 9 077  | 18 369    |
| Zusammen ..  | Anzahl  | 315 116            | 165 081 | 92 856 | 573 053   | 7 462              | 68 126 | 72 034 | 147 622   |
|  | vH      | 55,0               | 28,8    | 16,2   | 100       | 5,1                | 46,1   | 48,8   | 100       |
| Zeitlohn .....   | vH      | 65,2               | 55,7    | 75,6   | 64,1      | 36,7               | 49,0   | 62,5   | 55,0      |
| Leistungslohn .....  | vH      | 25,6               | 31,9    | 14,6   | 25,6      | 56,4               | 38,1   | 24,9   | 32,6      |
| Zeit- und Leistungslohn .....  | vH      | 9,2                | 12,4    | 9,8    | 10,3      | 6,9                | 12,9   | 12,6   | 12,4      |
| Zusammen ..  | vH      | 100                | 100     | 100    | 100       | 100                | 100    | 100    | 100       |

Zeitlohn, 26 ausschließlich im Leistungslohn und 10 sowohl im Zeit- als auch im Leistungslohn beschäftigt. Bei den Arbeiterinnen betrug das Verhältnis 55:33:12. Die Arbeiterinnen waren mithin in relativ stärkerem Maße im Leistungslohn sowie im Leistungslohn und Zeitlohn tätig als die männlichen Arbeiter. Da die zur Anwendung kommende Lohnform auch von der Beschäftigungslage abhängig ist und daher saisonalen und konjunkturellen Einflüssen unterliegt, dürfte im Monat Oktober mit seiner üblichen saisonal guten Beschäftigung der Leistungslohn im Verhältnis zum Jahresdurchschnitt etwas überbetont sein.

In den drei Leistungsgruppen ist die Relation zwischen den Lohnformen unterschiedlich. Für Arbeit im Leistungslohn eignen sich vor allem die von angelernten Kräften (Leistungsgruppe 2) ausgeführten Tätigkeiten, wobei zu berücksichtigen ist, daß die von den Arbeiterinnen der Leistungsgruppe 1 zu leistenden Arbeiten häufig ebenfalls stark schematisiert sind. Dementsprechend zeigt den geringsten Anteil an Leistungslöhnen bei Männern und Frauen die Leistungsgruppe 3. Den höchsten Anteil findet man bei den Männern in der Leistungsgruppe 2 und bei den Frauen in der Leistungsgruppe 1.

Extreme Beispiele dafür, in welch unterschiedlichem Ausmaß die einzelnen Lohnformen in den Wirtschaftsgruppen zur Anwendung kamen, bilden für die männlichen Arbeiter im Leistungslohn der Schiffbau einerseits, in dem 56,1 vH aller dort tätigen Arbeiter Leistungslöhner waren und die Energie-

wirtschaft andererseits, in der lediglich 0,8 vH der Arbeiter im Leistungslohn arbeiteten (vgl. Tab. 3). Ebenso unterschiedlich liegen die Verhältnisse bei den weiblichen Arbeitern. So wurden in der Tabakwarenherstellung mehr als die Hälfte (55,6 vH) der dort tätigen Frauen im Leistungslohn beschäftigt, in den Wirtschaftsgruppen „Obst- und Gemüseverwertung“, „Getränkeherstellung“ und „Mineralölverarbeitung“ aber nur 0,9 vH. Die gemischte Lohnform, also eine Bezahlung zeitweilig im Zeitlohn und zeitweilig im Leistungslohn war in den meisten Wirtschaftsgruppen nicht so stark verbreitet wie die ausschließliche Bezahlung im Leistungslohn oder im Zeitlohn. Die gemischte Lohnform spielte vornehmlich eine Rolle bei den männlichen Arbeitern im Salzbergbau und in der Industrie der Steine und Erden, bei den weiblichen Arbeitern in der Kunststoffverarbeitung. In diesen Wirtschaftsgruppen wurde etwas mehr als ein Fünftel der dort eingesetzten Arbeiter im Erhebungszeitraum sowohl im Leistungslohn als auch im Zeitlohn beschäftigt.

### Die Arbeiter der höchsten tarifmäßigen Altersstufe nach Lebensalter und Leistungsgruppen

Die Aufgliederung der Arbeiterschaft der höchsten tarifmäßigen Altersstufe nach dem Lebensalter läßt erkennen, daß bei den Frauen die niedrigeren Altersgruppen relativ stärker, die höheren hingegen schwächer besetzt waren als bei den



Männern. So waren bei den Frauen 42,4 vH aller Arbeiterinnen jünger als 30 Jahre, von den Männern aber nur 30,4 vH; dagegen standen 26,6 vH aller männlichen Arbeiter in einem Lebensalter von 50 und mehr Jahren, bei den Frauen betrug der entsprechende Anteilsatz lediglich 13,2 vH. Die verhältnismäßig geringe Zahl weiblicher Arbeitskräfte in den höheren Altersgruppen erklärt sich vor allem daraus, daß viele Frauen im Laufe der Zeit infolge Verheiratung aus dem Berufsleben ausscheiden.

Tabelle 5: Erfasste Arbeiter der höchsten tarifmäßigen Altersstufe nach Geschlecht und Altersgruppen im Bundesgebiet (ohne Saarland und Berlin)

Gehalts- und Lohnstrukturerhebung Oktober 1957

| Altersgruppe          | Männer  |      | Frauen  |      |
|-----------------------|---------|------|---------|------|
|                       | Anzahl  | vH   | Anzahl  | vH   |
| unter 30 Jahre        | 159 622 | 30,4 | 48 395  | 42,4 |
| 30 bis unter 40 Jahre | 121 279 | 23,1 | 28 423  | 24,9 |
| 40 bis unter 45 Jahre | 43 285  | 8,3  | 10 406  | 9,1  |
| 45 bis unter 50 Jahre | 61 050  | 11,6 | 11 847  | 10,4 |
| 50 bis unter 55 Jahre | 63 562  | 12,1 | 8 365   | 7,3  |
| 55 bis unter 60 Jahre | 47 405  | 9,0  | 4 772   | 4,2  |
| 60 und mehr Jahre     | 28 680  | 5,5  | 1 994   | 1,7  |
| Insgesamt             | 524 883 | 100  | 114 202 | 100  |

Das folgende Schaubild veranschaulicht das eben Gesagte. Es läßt deutlich die durch die Kriegsverluste bedingte Unterbesetzung der Altersgruppen von 40 bis unter 50 Jahren bei den männlichen Arbeitern und die relativ stärkere Bedeutung der jüngeren Altersgruppen bei den weiblichen Arbeitern erkennen. Darüber hinaus geht aus dem Schaubild hervor, daß in den einzelnen Altersgruppen die Zusammensetzung der Arbeiterschaft hinsichtlich der Qualifikation ihrer Tätigkeit beachtliche Unterschiede aufwies. Bei den männlichen Arbeitern variierte der Anteil der Leistungsgruppe 1 zwischen 59,3 vH in der Altersgruppe „unter 30

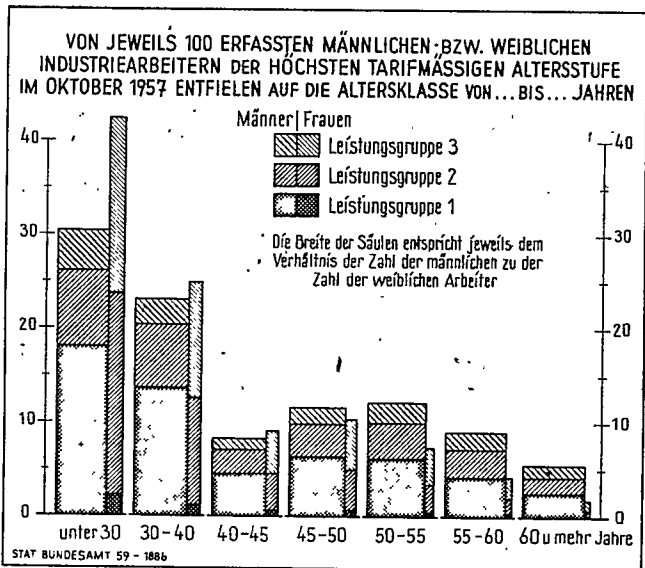

Jahre“ und 45,8 vH in der Altersgruppe „60 und mehr Jahre“. Der Anteil der Leistungsgruppe 2 war mit 33,1 vH am stärksten in der Altersgruppe „55 bis unter 60 Jahre“ und am niedrigsten in der Altersgruppe „unter 30 Jahre“ mit 26,5 vH. Relativ am schwächsten waren die Arbeiter der Leistungsgruppe 3 in der Altersgruppe „30 bis unter 40 Jahre“ vertreten (11,7 vH), während in der Altersgruppe „60 und mehr Jahre“ fast ein Viertel aller Arbeiter (23,5 vH) zu dieser Leistungsgruppe gehörte. Auch bei den weiblichen Arbeitern streuten die für die einzelnen Leistungsgruppen ermittelten Anteilsätze in den Altersgruppen erheblich, jedoch zeigt sich bei den Arbeiterinnen, daß mit zunehmendem Alter der An-

Tabelle 6: Erfasste Arbeiter und durchschnittliche Bruttostundenverdienste in der höchsten tarifmäßigen Altersstufe nach Wirtschaftsabteilungen, Wirtschaftsgruppen, Geschlecht und Leistungsgruppen im Bundesgebiet (ohne Saarland und Berlin)

Gehalts- und Lohnstrukturerhebung Oktober 1957

| Wirtschaftsabteilung<br>Wirtschaftsgruppe   | ins-<br>gesamt<br><br>Anzahl | Männer                                       |       |       |                | ins-<br>gesamt<br><br>Anzahl | Frauen                                       |         |       |                |
|---|------------------------------|--|-------|-------|----------------|------------------------------|--|---------|-------|----------------|
|   |                              | Durchschnittlicher<br>Bruttostundenverdienst |       |       |                |                              | Durchschnittlicher<br>Bruttostundenverdienst |         |       |                |
|   |                              | Leistungsgruppe                              |       |       | ins-<br>gesamt |                              | Leistungsgruppe                              |         |       | ins-<br>gesamt |
|   |                              | 1  | 2     | 3     |                |                              | 1  | 2       | 3     |                |
|   |                              | Pf   |       |       |                |                              | Pf   |         |       |                |
| Bergbau, Gewinnung und Verarbeitung von Steinen und Erden; Energiewirtschaft                          | 94 563                       | 285,4  | 232,9 | 209,7 | 259,1          | 1 815                        | 190,1  | 176,2   | 159,0 | 161,1          |
| Steinkohlenbergbau  | 47 746                       | 317,7  | 248,7 | 208,9 | 290,2          | 573                          | (218,0)                                      | (206,0) | 158,3 | 159,1          |
| Braunkohlenbergbau  | 4 058                        | 242,0  | 228,9 | 213,8 | 230,3          | 41                           | —  | —       | 166,7 | 166,7          |
| Erzbergbau  | 2 612                        | 253,3  | 215,7 | 213,1 | 237,5          | 23                           | —  | (185,0) | 155,8 | 157,1          |
| Salzbergbau und Salinen   | 2 091                        | 237,6  | 211,0 | 213,0 | 223,1          | 31                           | (262,5)                                      | (174,5) | 142,7 | 149,8          |
| Sonstiger Bergbau   | 2 489                        | 228,0  | 205,8 | 200,5 | 216,5          | 117                          | —  | (150,6) | 140,8 | 141,9          |
| Steine und Erden  | 23 393                       | 236,7  | 228,9 | 210,3 | 226,9          | 653                          | (162,8)                                      | 169,4   | 159,9 | 161,4          |
| Energiewirtschaft   | 12 174                       | 244,7  | 221,9 | 204,9 | 237,9          | 377                          | (217,8)                                      | 194,1   | 165,5 | 170,7          |
| Eisen- und Metallherzeugung und -verarbeitung   | 188 699                      | 255,2  | 242,4 | 222,5 | 247,3          | 31 105                       | 188,5  | 163,1   | 157,8 | 160,4          |
| Eisen- und Stahlindustrie   | 38 849                       | 288,0  | 276,7 | 262,5 | 278,0          | 1 445                        | (220,9)                                      | 179,3   | 166,1 | 171,0          |
| NE-Metallindustrie  | 7 101                        | 256,4  | 241,6 | 223,4 | 244,3          | 673                          | (201,1)                                      | 164,2   | 157,5 | 160,7          |
| Stahlbau  | 10 529                       | 250,4  | 221,0 | 198,3 | 240,7          | 180                          | (209,5)                                      | 169,4   | 143,7 | 154,7          |
| Maschinenbau  | 48 390                       | 250,5  | 225,2 | 195,0 | 239,5          | 3 391                        | 197,7  | 166,7   | 157,7 | 162,6          |
| Schiffbau   | 5 954                        | 252,3  | 219,9 | 188,7 | 242,1          | 48                           | —  | (189,3) | 150,3 | 156,7          |
| Straßen- und Luftfahrzeugbau  | 23 298                       | 263,4  | 246,4 | 215,8 | 254,9          | 1 637                        | 219,8  | 186,7   | 181,8 | 184,4          |
| Elektrotechnik  | 21 543                       | 238,2  | 218,1 | 192,1 | 227,5          | 11 474                       | 184,0  | 162,1   | 159,6 | 160,9          |
| Feinmechanik und Optik  | 5 905                        | 240,8  | 211,5 | 188,0 | 228,1          | 3 648                        | 183,2  | 161,7   | 155,8 | 159,6          |
| Eisen-, Stahl-, Blech- und Metallwarengewerbe   | 27 130                       | 250,2  | 231,4 | 203,2 | 237,0          | 8 609                        | 179,1  | 156,7   | 150,7 | 153,3          |
| Verarbeitende Gewerbe   | 130 700                      | 240,1  | 213,9 | 194,0 | 224,1          | 81 074                       | 167,7  | 157,1   | 144,5 | 152,3          |
| Mineralölverarbeitung und Kohlenwerstoffindustrie   | 2 408                        | 263,2  | 235,0 | 227,4 | 246,5          | 101                          | (199,3)                                      | (193,2) | 167,8 | 173,0          |
| Chemische Industrie   | 19 121                       | 260,1  | 231,9 | 209,3 | 239,2          | 5 014                        | 204,6  | 166,7   | 152,7 | 157,1          |
| Chemiefaserherstellung  | 2 414                        | 252,5  | 229,9 | 222,1 | 234,5          | 549                          | (216,3)                                      | 173,3   | 162,3 | 165,8          |
| Kunststoffverarbeitung  | 2 414                        | 232,7  | 214,2 | 200,6 | 218,2          | 1 537                        | 149,8  | 144,3   | 136,3 | 141,1          |
| Gummi- und Asbestverarbeitung   | 4 681                        | 259,9  | 238,3 | 212,8 | 244,1          | 1 934                        | (189,8)                                      | 170,8   | 169,1 | 169,8          |
| Feinkeramische und Glasindustrie  | 8 046                        | 246,9  | 213,9 | 196,2 | 224,5          | 4 145                        | 167,2  | 155,0   | 143,0 | 148,5          |
| Sägerei und Holzbearbeitung   | 7 020                        | 203,2  | 192,6 | 182,1 | 194,6          | 686                          | (179,7)                                      | 159,9   | 143,4 | 146,8          |
| Holzverarbeitung  | 15 070                       | 227,2  | 200,0 | 181,0 | 214,8          | 3 220                        | 157,7  | 157,0   | 145,1 | 149,2          |
| Papierherzeugung und -verarbeitung; Druckereigewerbe  | 16 976                       | 276,5  | 219,2 | 196,7 | 250,9          | 7 110                        | 193,2  | 150,4   | 140,1 | 147,1          |
| Lederherzeugung und -verarbeitung   | 6 427                        | 231,8  | 212,1 | 204,9 | 223,8          | 5 015                        | 192,5  | 164,2   | 147,7 | 163,7          |
| Textilgewerbe   | 19 132                       | 229,2  | 194,8 | 183,0 | 210,2          | 22 069                       | 193,3  | 162,4   | 148,8 | 160,7          |
| Bekleidungs-gewerbe   | 3 434                        | 224,8  | 200,2 | 178,9 | 216,0          | 15 159                       | 169,2  | 152,8   | 137,1 | 151,8          |
| Herstellung von Musikinstrumenten, Spielwaren, Turn- und Sportgeräten, Schmuckwaren                   | 2 153                        | 219,3  | 191,0 | 185,2 | 208,9          | 1 918                        | 163,0  | 149,9   | 147,0 | 150,0          |
| Mühlengewerbe, Nahrungsmittel-, Stärke- und Futtermittelindustrie, Bäckerei- und Süßwarengewerbe      | 4 875                        | 228,0  | 213,5 | 194,0 | 218,1          | 4 404                        | 156,3  | 162,8   | 138,0 | 138,8          |
| Fleisch- und Fischverarbeitung, Milchverwertung, Speiseöl- und Speisefettherstellung; Zuckerindustrie | 7 699                        | 220,2  | 204,5 | 189,4 | 207,0          | 2 683                        | (158,4)                                      | 139,9   | 140,5 | 140,5          |
| Obst- und Gemüseverwertung u. ä.  | 1 160                        | 205,5  | 184,1 | 176,5 | 194,0          | 1 534                        | (187,5)                                      | 135,4   | 120,3 | 121,6          |
| Getränkeherstellung   | 6 849                        | 234,4  | 197,0 | 206,5 | 224,1          | 1 079                        | (137,6)                                      | 131,1   | 147,4 | 146,3          |
| Tabakwarenherstellung   | 821                          | 232,8  | 221,5 | 167,6 | 208,9          | 2 917                        | 116,4  | 132,0   | 145,9 | 130,3          |
| Bau-, Ausbau- und Bauhilfsgewerbe   | 110 921                      | 253,1  | 232,2 | 209,4 | 240,0          | 208                          | (212,9)                                      | (157,6) | 153,8 | 155,0          |
| Hoch-, Tief- und Ingenieurbau   | 89 511                       | 253,1  | 232,2 | 208,9 | 237,9          | 140                          | (221,5)                                      | (151,2) | 159,1 | 159,7          |
| Gesamte Industrie   | 524 883                      | 256,6  | 231,4 | 208,6 | 242,0          | 114 202                      | 169,2  | 158,6   | 149,2 | 154,6          |



teil der Facharbeiterinnen (Leistungsgruppe 1) — vornehmlich auf Kosten der angelernten Arbeiterinnen (Leistungsgruppe 2) — steigt. Anders ist die Entwicklung bei den männlichen Arbeitern. Hier geht mit zunehmendem Alter der Anteil der zur Leistungsgruppe 1 gehörenden Arbeiter zurück, während der Anteil der Arbeiter der Leistungsgruppe 3 zunimmt.

Die Bruttostundenverdienste der Arbeiter nach Verdienstklassen

Die durchschnittlichen Bruttostundenverdienste in den Wirtschaftsgruppen sind wiederholt an Hand der Ergebnisse der „Laufenden Verdiensterhebung in der Industrie“ dargestellt worden. Es kann daher an dieser Stelle darauf verzichtet werden, die entsprechenden Ergebnisse der Lohnstrukturserhebung ausführlich zu kommentieren, obgleich sie den Vorteil größerer Genauigkeit haben und im Gegensatz zur laufenden Verdienstatistik nur die Verdienstverhältnisse der Arbeiter der höchsten tarifmäßigen Altersstufe aufzeigen. Dadurch ändert sich aber nichts in den Grundzügen, und mehr könnte hier auch nicht dargestellt werden. Über die Zahl der erfaßten Arbeiter und deren durchschnittliche Bruttostundenverdienste in den Wirtschaftsabteilungen und Wirtschaftsgruppen unterrichtet die Tabelle 6.

Die Hauptaufgabe der Lohnstrukturserhebung ist es, über die Durchschnittsvorstellungen hinaus die Streuung der individuellen Verdienste der Arbeiter darzustellen. Aus der nachstehenden Tabelle geht die Schichtung aller erfaßten Arbeiter in der Industrie (also nicht nur der höchsten tarifmäßigen Altersstufe) nach Bruttostundenverdienstklassen hervor.

Tabelle 7: Erfaßte Arbeiter in der Industrie nach Bruttostundenverdienstklassen und Geschlecht im Bundesgebiet (ohne Saarland und Berlin)

Gehalts- und Lohnstrukturserhebung Oktober 1957

| Bruttostundenverdienstkategorie (Bruttostundenverdienste von ... Pf.) | Zahl der erfaßten Arbeiter in vH |        | Bruttostundenverdienstkategorie (Bruttostundenverdienste von ... Pf.) | Zahl der erfaßten Arbeiter in vH |        |
|---|----------------------------------|--------|---|----------------------------------|--------|
|   | Männer                           | Frauen |   | Männer                           | Frauen |
| unter 60  | —                                | 0,1    | 210 bis unter 220   | 8,9                              | 1,7    |
| 60 bis unter 70   | —                                | 0,4    | 220 bis unter 230   | 8,8                              | 1,0    |
| 70 bis unter 80   | —                                | 1,0    | 230 bis unter 240   | 8,4                              | 0,6    |
| 80 bis unter 90   | 0,1                              | 1,8    | 240 bis unter 250   | 8,6                              | 0,4    |
| 90 bis unter 100  | 0,2                              | 2,7    | 250 bis unter 260   | 6,9                              | 0,3    |
| 100 bis unter 110   | 0,3                              | 4,3    | 260 bis unter 270   | 5,8                              | 0,2    |
| 110 bis unter 120   | 0,3                              | 6,5    | 270 bis unter 280   | 4,6                              | 0,1    |
| 120 bis unter 130   | 0,4                              | 11,2   | 280 bis unter 290   | 3,7                              | 0,0    |
| 130 bis unter 140   | 0,5                              | 12,9   | 290 bis unter 300   | 2,9                              | 0,0    |
| 140 bis unter 150   | 0,9                              | 13,6   | 300 bis unter 320   | 4,0                              | 0,0    |
| 150 bis unter 160   | 1,6                              | 12,1   | 320 bis unter 340   | 2,5                              | 0,0    |
| 160 bis unter 170   | 2,7                              | 9,8    | 340 bis unter 360   | 1,7                              | 0,0    |
| 170 bis unter 180   | 3,8                              | 7,7    | 360 bis unter 380   | 1,1                              | 0,0    |
| 180 bis unter 190   | 5,2                              | 5,4    | 380 bis unter 400   | 0,7                              | 0,0    |
| 190 bis unter 200   | 6,8                              | 3,7    | 400 und mehr  | 1,2                              | —      |
| 200 bis unter 210   | 7,4                              | 2,5    |   |                                  |        |
|   |                                  |        | Insgesamt   | 100                              | 100    |

ter in der Industrie (also nicht nur der höchsten tarifmäßigen Altersstufe) nach Bruttostundenverdienstklassen hervor. Dabei zeigen sich zwei wesentliche Unterschiede im Lohngefüge der männlichen gegenüber dem der weiblichen Arbeiter. Die Stundenverdienste der Frauen weisen einmal eine geringere Streuung als die der Männer auf, zum anderen konzentrieren sie sich auf die niedrigeren Verdienstklassen. Während bei den männlichen Arbeitern die Bruttostundenverdienste sich zwischen 80 bis 400 Pf und mehr bewegten, schwankten sie bei den Frauen lediglich zwischen etwa 60 bis 280 Pf. Im Höchstfalle gehörten von 100 männlichen Arbeitern rund 9 Arbeiter ein und derselben Verdienstkategorie an, bei den Frauen dagegen rund 14 Arbeiterinnen. Auf die 5 jeweils am stärksten besetzten Verdienstkategorien entfielen 59,6 vH aller erfaßten Arbeiterinnen (Verdienstkategorien 120 bis unter 170 Pf) aber nur 42,1 vH aller erfaßten männlichen Arbeiter (Verdienstkategorien 200 bis unter 250 Pf). Die stärkere Differenzierung des Lohngefüges bei den Männern dürfte u. a. darauf zurückzuführen sein, daß bei den männlichen Arbeitern die ausgeübten Tätigkeiten unterschiedlicher sind als bei den Frauen. Dies wird auch dadurch belegt, daß, wie oben gezeigt, die Männer in allen 3 Leistungsgruppen stark vertreten sind, während bei den Frauen das Schwerk Gewicht eindeutig in den Leistungsgruppen 2 und 3 liegt.

Deutlich treten auch im Schaubild die zwischen den beiden Geschlechtern bestehenden Verdienstunterschiede hervor. Von den Männern hatten im Oktober 1957 mehr als drei Viertel (77,2 vH) aller erfaßten Arbeiter einen Bruttostundenverdienst von 2 DM und mehr zu verzeichnen, bei den Frauen hingegen nur 6,8 vH. Die starken Verdienstunterschiede zwischen Männern und Frauen — im Oktober 1957 übertrafen die durchschnittlichen Bruttostundenverdienste der Männer in der Industrie die der Frauen um 56,5 vH — dürften überwiegend auf die unterschiedliche Tätigkeit zurückzuführen sein.

Die für die gesamte Industrie festgestellte stärkere Differenzierung des Lohngefüges und die höheren Stundenverdienste bei den Männern sind auch in allen Wirtschaftsgruppen zu beobachten. (Vgl. Tabelle 8 des Tabellenteiles.) Bei 23 von insgesamt 35 nachgewiesenen Wirtschaftsgruppen kommt es bei den männlichen Arbeitern vor, daß eine Verdienstkategorie mit 10 vH und mehr der dort tätigen Arbeiter besetzt war, wobei die Anteilziffer im Höchstfalle 17,5 vH betrug (Sägerei und Holzbearbeitung in der Verdienstkategorie 170 bis unter 180 Pf). Bei den weiblichen Arbeitern hingegen gibt es keine Wirtschaftsgruppe, in der nicht mindestens eine Verdienstkategorie 10 vH und mehr der beschäftigten Frauen umfaßte. Die stärkste Konzentration wurde beim Steinkohlenbergbau ermittelt. Hier gehörten 54,2 vH aller Arbeiterinnen einer Verdienstkategorie an. Wenn auch dieses Beispiel einen extremen Fall darstellt, so lassen sich doch eine ganze Reihe von Wirtschaftsgruppen aufzählen, in denen von den dort beschäftigten Frauen 15 vH und mehr zu einer Verdienstkategorie gehörten, so z. B. in fast allen Zweigen des Bergbaus, in der Industrie der

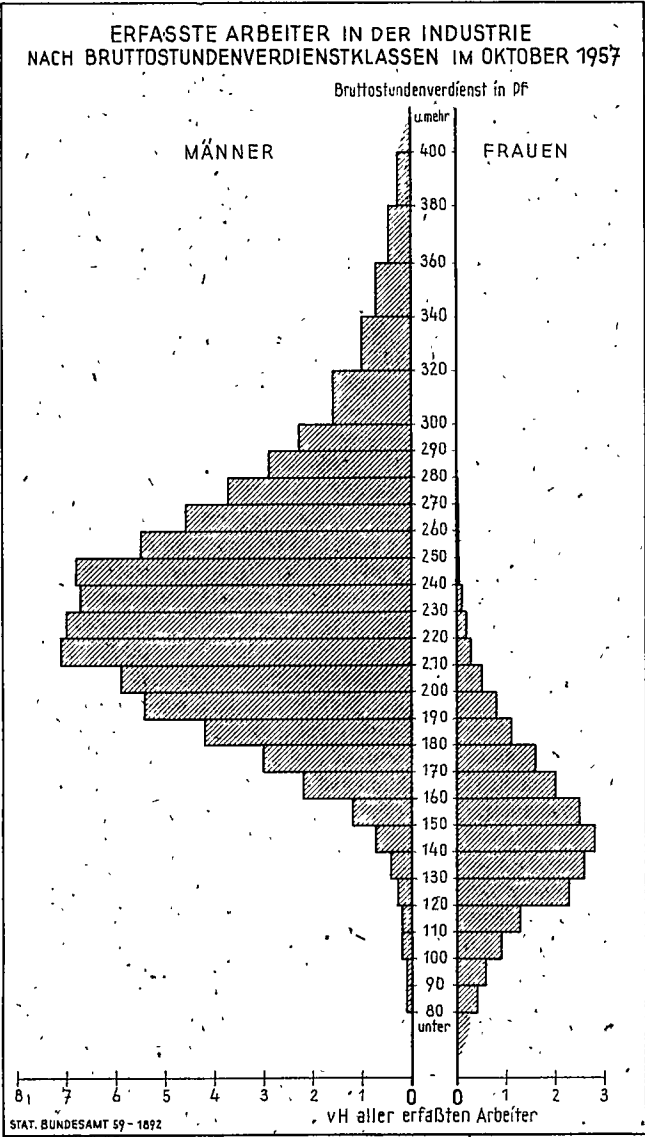



Steine und Erden, der Energiewirtschaft, im Stahlbau, in der Elektrotechnik, im Eisen-, Stahl-, Blech- und Metallwarengewerbe, in der Chemiefaserherstellung, in der kunststoffverarbeitenden Industrie, in der feinkeramischen und Glasindustrie und im Bekleidungsgewerbe. Es handelt sich hierbei um Wirtschaftsgruppen, in denen das weibliche Element als Arbeitskraft sowohl schwach als auch stark vertreten war.

Abgesehen von 5 Wirtschaftsgruppen (Sägerei und Holzbearbeitung, Tabakwarenherstellung, Musikinstrumenten- und Spielwarenindustrie, Fleisch- und Fischverarbeitung usw., Obst- und Gemüseverwertung) hatten in allen Wirtschaftsgruppen mindestens die Hälfte der männlichen Arbeiter einen Stundenverdienst von 2 DM und mehr. Am höchsten war der Anteil dieser Arbeiter im Steinkohlenbergbau (92,2 vH) und in der Eisen- und Stahlindustrie (90,7 vH), wo die Hälfte der Arbeiter sogar mehr als 2,70 DM verdiente. Aber auch in vielen anderen Wirtschaftsgruppen verdienten 70 bis 90 vH der dort beschäftigten männlichen Arbeiter mindestens 2 DM in der Stunde, so z. B. — um nur einige, der Zahl der Arbeiter nach bedeutsame Wirtschaftsgruppen zu erwähnen — im Straßen- und Luftfahrzeugbau (89,7 vH), im Hoch-, Tief- und Ingenieurbau (83,7 vH), in der chemischen Industrie (78,8 vH), im Maschinenbau (77,8 vH), in der Papiererzeugung und -verarbeitung; Druckereigewerbe (75,4 vH), im Eisen-, Stahl-, Blech- und Metallwarengewerbe (72,6 vH) und in der Elektrotechnik (71,6 vH). Von den 5 bereits genannten Wirtschaftsgruppen, in denen weniger als die Hälfte der dort tätigen Männer einen Stundenverdienst von 2 DM und mehr hatte, schnitten die Arbeiter in der Sägerei und Holzbearbeitung am schlechtesten ab. Hier verdiente lediglich ein Drittel (32,5 vH) aller Arbeiter 2 DM und mehr je Stunde. Bei den Frauen dagegen war der Anteil der Arbeitskräfte mit einem über 2 DM hinausgehenden Stundenverdienst in allen Wirtschaftsgruppen relativ gering. Er betrug im Höchstfalle 30,7 vH (Straßen- und Luftfahrzeugbau) und 18,3 vH (Hoch-, Tief- und Ingenieurbau), also in jenen Wirtschaftsgruppen, bei denen den weiblichen Arbeitern eine zahlenmäßig untergeordnete Bedeutung zukommt. Bei den Wirtschaftsgruppen, in denen die Frauen in starkem Umfange in den Produktionsprozeß eingeschaltet sind, wie z. B. der Textilindustrie, dem Bekleidungsgewerbe, der Elektrotechnik und dem Eisen-, Stahl-, Blech- und Metallwarengewerbe, streute der Anteil der Frauen mit einem Bruttostundenverdienst von 2 DM und mehr zwischen 10 vH und 5 vH.

Abschließend ist festzustellen, daß — wie auch das Schaubild auf Seite 19 zeigt — das Lohngefüge in der Industrie stark differenziert ist. Die Unterschiede zwischen den Wirtschaftsgruppen werden u. a. hervorgerufen durch den unterschiedlichen Schwierigkeitsgrad der anfallenden Arbeiten sowohl hinsichtlich der erforderlichen Fachkenntnisse als auch in bezug auf die körperliche Beanspruchung, der sich in der Verteilung der Arbeiter auf die Leistungsgruppen widerspiegelt, und durch die unterschiedliche Verbreitung der Lohnformen. Auch das unterschiedliche Maß der überrationalen Bezahlung übt zweifellos einen Einfluß auf die zwischen den Wirtschaftsgruppen bestehende Verdienstabstufung aus.

Die Einwirkung dieser drei Faktoren auf die Verdiensthöhe herauszustellen, soll die Aufgabe der beiden folgenden Abschnitte sein.

### **Die durchschnittlichen Bruttostundenverdienste der Arbeiter nach Leistungsgruppen und Lohnformen**

In der Tabelle 6 sind die durchschnittlichen Bruttostundenverdienste aller erfaßten männlichen und weiblichen Arbeiter der höchsten tarifmäßigen Altersstufe auch nach Leistungsgruppen aufgegliedert. Danach lagen im Durchschnitt der gesamten Industrie die Bruttostundenverdienste der männlichen Arbeiter in der Leistungsgruppe 2 um 25,2 Pf (9,8 vH) und in der Leistungsgruppe 3 um 48,0 Pf (18,7 vH) unter dem Stundenverdienst der Leistungsgruppe 1. Mithin war die Verdienstabstufung zwischen den Leistungsgruppen annähernd gleich groß. Das gleiche ist auch bei den weiblichen Arbeitern zu beobachten. Die Frauen der Leistungsgruppe 2 verdienten

im Durchschnitt nämlich 10,6 Pf (6,3 vH) und in der Leistungsgruppe 3 20,0 Pf (11,8 vH) weniger als die der Leistungsgruppe 1.

Innerhalb der einzelnen Wirtschaftsgruppen wich das Lohngefüge von Leistungsgruppe zu Leistungsgruppe stark von den für die gesamte Industrie ermittelten Werten ab. Bei den männlichen Arbeitern betrug die Verdienstspanne zwischen der Leistungsgruppe 1 und der Leistungsgruppe 2 im Maximum 69,0 Pf (Steinkohlenbergbau) und im Minimum 7,8 Pf (Steine und Erden). Zwischen den Leistungsgruppen 1 und 3 streuten die Verdienstunterschiede in den einzelnen Wirtschaftsgruppen von 108,8 Pf (Steinkohlenbergbau) bis zu 21,1 Pf (Sägerei und Holzbearbeitung). Für die weiblichen Arbeiter wurde der höchste Verdienstunterschied zwischen den Leistungsgruppen 1 und 2 in der Wirtschaftsgruppe „Salzbergbau und Salinen“ mit 88,0 Pf und der niedrigste in der Holzverarbeitung mit 0,7 Pf ermittelt. Zwischen den Leistungsgruppen 1 und 3 war die Verdienstabstufung am größten in der Wirtschaftsgruppe „Salzbergbau und Salinen“ mit 119,8 Pf und am geringsten in der Industrie der Steine und Erden mit 2,9 Pf.

Fast immer hatten in einer Wirtschaftsgruppe die Arbeiter der Leistungsgruppe 1 die höchsten und die Arbeiter der Leistungsgruppe 3 die niedrigsten durchschnittlichen Bruttostundenverdienste. Nur in einigen Wirtschaftsgruppen bestand dieses Lohngefüge nicht.

Das ist auf verschiedene Ursachen zurückzuführen. So ist z. B. bei den weiblichen Arbeitern in der Industrie der Steine und Erden sowie in der Wirtschaftsgruppe „Mühlengewerbe, Nahrungsmittel-, Stärke- und Futtermittelindustrie; Bäckerei- und Süßwarengewerbe“ die Zahl der erfaßten Arbeiterinnen der Leistungsgruppe 1 so gering, daß die ermittelten Ergebnisse durch Zufälligkeiten beeinflusst sein können. Wenn im Salzbergbau die männlichen Arbeiter in der Leistungsgruppe 3 einen höheren Durchschnittsverdienst hatten als in der Leistungsgruppe 2, so ist das dadurch bedingt, daß dort die Leistungsgruppe 3 relativ stärker mit Leistungslöhnern besetzt war als die Leistungsgruppe 2. Da — wie noch gezeigt werden wird — die im Leistungslohn beschäftigten Arbeiter der Leistungsgruppe 3 oft einen höheren Stundenverdienst erzielten als die im Zeitlohn beschäftigten Arbeiter der Leistungsgruppe 2, ergibt sich in diesen Fällen für die Arbeiter der Leistungsgruppe 3 ein höherer Durchschnittsverdienst als für die Leistungsgruppe 2. Niedrigere Stundenverdienste einer qualifizierten gegenüber einer weniger qualifizierten Leistungsgruppe können auch dadurch entstehen, daß in einer Wirtschaftsgruppe manchmal Wirtschaftszweige zusammengefaßt sind, die in ihrem Lohnniveau, in der Struktur der Arbeiterschaft nach der Qualifikation ihrer Tätigkeit und hinsichtlich der zur Anwendung kommenden Lohnform sehr unterschiedlich sind. Ferner können Arbeiter einer niedrigeren Leistungsgruppe noch Überstunden geleistet haben und durch die dabei erhaltenen Zuschläge auf einen höheren durchschnittlichen Stundenverdienst kommen. Alle diese aufgeführten Gründe bewirken selbstverständlich nicht nur, daß in einer bestimmten Wirtschaftsgruppe die durchschnittlichen Stundenverdienste der qualifizierten Arbeiter niedriger sein können als die der weniger qualifizierten Arbeiter, sondern auch, daß die Verdienstunterschiede zwischen den Leistungsgruppen in den einzelnen Wirtschaftsgruppen stärker oder schwächer hervortreten.

Durch die Aufgliederung der Stundenverdienste nach Leistungsgruppen hat man auch die Möglichkeit, das Verdienstniveau der Arbeiter mit annähernd gleich zu bewertenden Tätigkeiten in den verschiedenen Wirtschaftsgruppen zu untersuchen. Bei einer solchen Betrachtung ergeben sich einige zusätzliche Erkenntnisse, die auf Grund der Durchschnittsverdienste aller Leistungsgruppen nicht zu gewinnen sind.

Es zeigt sich nämlich, daß sowohl bei den männlichen als auch bei den weiblichen Arbeitern ein starkes Verdienstgefälle zwischen den Wirtschaftsgruppen auch bei ähnlichen Tätigkeitsmerkmalen bestand. So verdiente — um jeweils nur ein Beispiel zu nennen — der männliche Arbeiter der Leistungsgruppe 1 im Steinkohlenbergbau im Oktober 1957 im Durchschnitt 317,7 Pf je Stunde gegenüber 203,2 Pf in der



VERTEILUNG DER ARBEITER  
AUF DIE BRUTTOSTUNDENVERDIENSTKLASSEN IN DER INDUSTRIE  
UND IN AUSGEWÄHLTEN WIRTSCHAFTSGRUPPEN IM OKTOBER 1957

M Ä N N E R

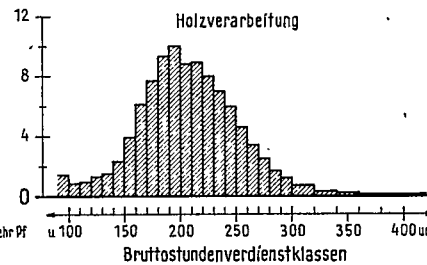
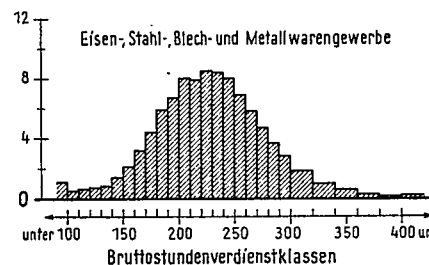
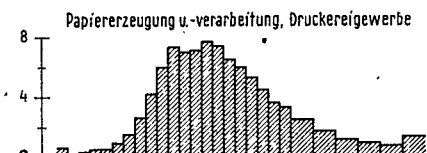
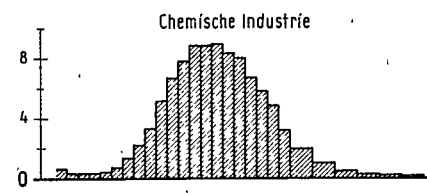
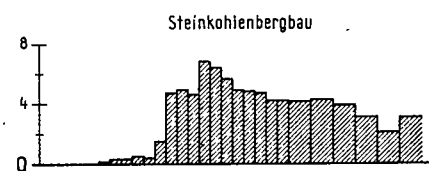
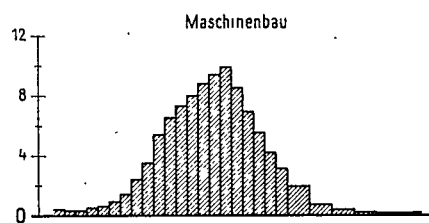
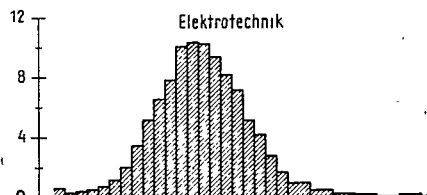
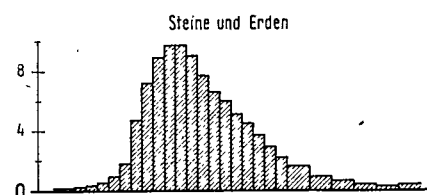
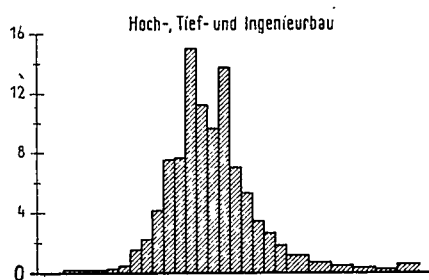
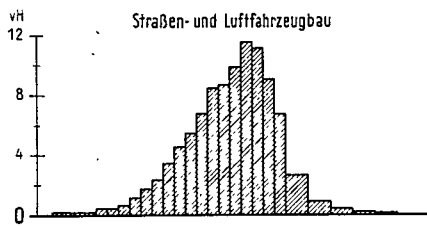
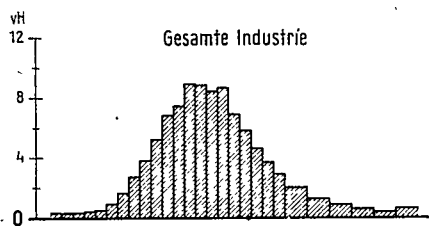

F R A U E N

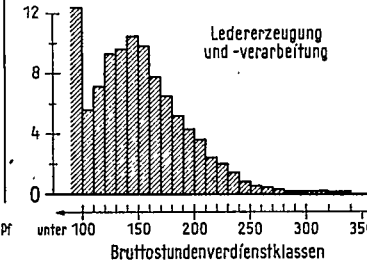
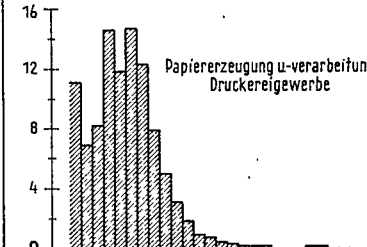
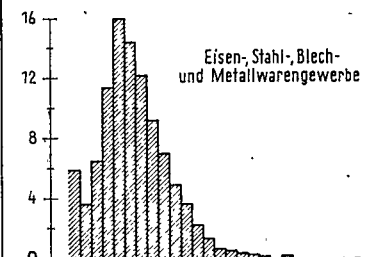
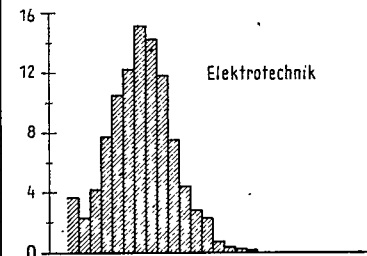
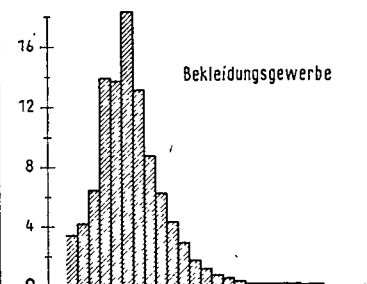
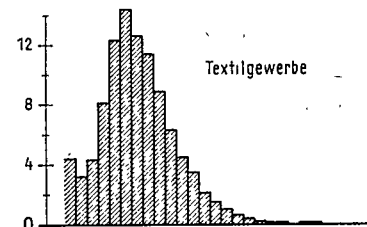
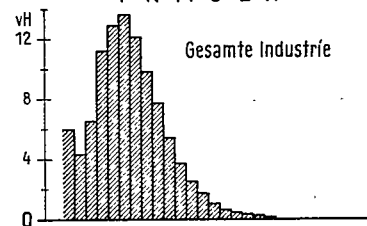



Sägerei und Holzbearbeitung und der männliche Arbeiter der Leistungsgruppe 2 in der Eisen- und Stahlindustrie durchschnittlich 276,7 Pf gegenüber 184,1 Pf in der Obst- und Gemüseverwertung. In der Leistungsgruppe 3 hatte ein männlicher Arbeiter in der Eisen- und Stahlindustrie einen Stundenverdienst von 262,5 Pf, während er in der Tabakwarenherstellung im Durchschnitt 167,6 Pf erhielt.

Im Verlauf dieser Darstellung wurde bereits darauf hingewiesen, daß das unterschiedliche Verdienstniveau zwischen den Wirtschaftsgruppen und damit ihre Reihenfolge in der Lohnskala auch durch Verschiedenheiten in der Zusammensetzung der Arbeiterschaft nach der Qualifikation ihrer Tätigkeit beeinflusst sein kann. Ein anschauliches Beispiel hierfür bieten u. a. der Steinkohlenbergbau und die Eisen- und Stahlindustrie. Aus der Tabelle 6 geht hervor, daß die männlichen Arbeiter der Leistungsgruppen 2 und 3 in der Eisen- und Stahlindustrie einen höheren durchschnittlichen Stundenverdienst hatten als im Steinkohlenbergbau, der höhere Durchschnittsverdienst aller männlichen Arbeiter im Steinkohlenbergbau ist durch die dort erzielten höheren Stundenverdienste in der Leistungsgruppe 1 und durch die relativ stärkere Besetzung dieser Leistungsgruppe bedingt. Hätte nämlich im Steinkohlenbergbau im Oktober 1957 die gleiche Zusammensetzung der Arbeiterschaft nach Leistungsgruppen bestanden wie in der Eisen- und Stahlindustrie, so würde der durchschnittliche Bruttostundenverdienst aller männlichen Arbeiter im Steinkohlenbergbau nicht 290,2 Pf sondern rund 264 Pf betragen haben und wäre damit um etwa 14 Pf niedriger gewesen als in der Eisen- und Stahlindustrie. An der Spitze der Lohnskala hätte also nicht der Steinkohlenbergbau, sondern die Eisen- und Stahlindustrie gestanden.

Die Aufgliederung der Stundenverdienste nach Leistungsgruppen läßt auch erkennen, daß die niedrigsten Stundenverdienste für die männlichen Arbeiter nicht in der Wirtschaftsgruppe „Sägerei und Holzbearbeitung“ sowie „Obst- und Gemüseverwertung“ bezahlt wurden, sondern in der Tabakwarenherstellung für die Arbeiter der Leistungsgruppe 3. Lediglich die Tatsache, daß in der Tabakwarenherstellung der Einsatz auch qualifizierterer Arbeitskräfte in größerem Umfang erforderlich ist, führt zu einem höheren

Tabelle 8: Durchschnittliche Bruttostundenverdienste der Arbeiter der höchsten tarifmäßigen Altersstufe nach Wirtschaftsabteilungen, Geschlecht, Leistungsgruppen und Lohnformen im Bundesgebiet (ohne Saarland und Berlin)

Gehalts- und Lohnstrukturerhebung Oktober 1957

| Leistungsgruppe   | Durchschnittlicher Bruttostundenverdienst der |                        |                |           |           |                        |                |           |
|---|---|------------------------|----------------|-----------|-----------|------------------------|----------------|-----------|
|   | Männer  |                        |                |           | Frauen    |                        |                |           |
|   | Zeit-lohn                                     | Zeit-u. Leistungs-lohn | Leistungs-lohn | zu-sammen | Zeit-lohn | Zeit-u. Leistungs-lohn | Leistungs-lohn | zu-sammen |
| Pf  |   |                        |                |           |           |                        |                |           |
| <b>Bergbau, Gewinnung u. Verarbeitung von Steinen u. Erden; Energiewirtschaft</b> |   |                        |                |           |           |                        |                |           |
| 1   | 248,1   | 264,0                  | 338,2          | 285,4     | 193,1     | (159,3)                |                | 190,1     |
| 2   | 217,6   | 246,5                  | 275,1          | 232,9     | 171,1     | 181,6                  | (201,7)        | 176,2     |
| 3   | 201,6   | 232,8                  | 244,3          | 209,7     | 157,0     | 173,6                  | 169,0          | 159,0     |
| alle  | 229,9   | 248,4                  | 321,5          | 259,1     | 158,6     | 174,8                  | 175,5          | 161,1     |
| <b>Eisen- und Metallherzeugung und -verarbeitung</b>                              |   |                        |                |           |           |                        |                |           |
| 1   | 242,1   | 261,8                  | 275,0          | 255,2     | 179,2     | 187,6                  | 209,1          | 188,5     |
| 2   | 214,2   | 250,3                  | 265,8          | 242,4     | 149,1     | 166,7                  | 177,6          | 163,1     |
| 3   | 196,3   | 240,2                  | 264,4          | 222,5     | 143,9     | 158,0                  | 175,2          | 157,8     |
| alle  | 228,9   | 255,1                  | 270,1          | 247,3     | 146,6     | 162,2                  | 176,6          | 160,4     |
| <b>Verarbeitende Gewerbe</b>  |   |                        |                |           |           |                        |                |           |
| 1   | 232,0   | 248,7                  | 262,0          | 240,1     | 166,1     | 185,2                  | 166,9          | 167,7     |
| 2   | 201,9   | 222,5                  | 240,5          | 213,9     | 145,7     | 160,6                  | 171,6          | 157,1     |
| 3   | 185,3   | 209,0                  | 226,7          | 194,0     | 136,0     | 153,7                  | 167,8          | 144,5     |
| alle  | 214,6   | 233,1                  | 249,8          | 224,1     | 141,5     | 158,3                  | 169,9          | 152,3     |
| <b>Bau-, Ausbau- und Bauhilfsgewerbe</b>  |   |                        |                |           |           |                        |                |           |
| 1   | 243,3   | 303,7                  | 321,8          | 253,1     | (219,8)   |                        |                | 212,9     |
| 2   | 226,2   | 269,2                  | 287,8          | 232,2     | (152,1)   | (161,6)                |                | 157,6     |
| 3   | 205,1   | 249,7                  | 249,9          | 209,4     | 151,9     | (187,3)                | (156,2)        | 153,8     |
| alle  | 231,7   | 289,9                  | 305,4          | 240,0     | 152,7     | (175,3)                | (164,5)        | 155,0     |
| <b>Gesamte Industrie</b>  |   |                        |                |           |           |                        |                |           |
| 1   | 241,0   | 269,2                  | 293,1          | 256,6     | 167,7     | 185,3                  | 168,3          | 169,2     |
| 2   | 212,7   | 242,9                  | 261,1          | 231,4     | 146,5     | 162,4                  | 173,2          | 158,6     |
| 3   | 197,9   | 231,8                  | 250,4          | 208,6     | 138,8     | 155,6                  | 171,4          | 149,2     |
| alle  | 226,0   | 254,6                  | 277,8          | 242,0     | 143,1     | 159,7                  | 172,1          | 154,6     |

Stundenverdienst im Durchschnitt aller Arbeiter in dieser Wirtschaftsgruppe.

Der Einblick in das Lohngefüge kann noch wesentlich dadurch vertieft werden, daß man die Lohnform (Zeitlohn, Leistungslohn, Zeit- und Leistungslohn) in die Betrachtung mit einbezieht.

Im Oktober 1957 lag der durchschnittliche Bruttostundenverdienst der männlichen Industriearbeiter im Leistungslohn um 23,2 Pf (9,1 vH) über dem der Zeit- und Leistungslöhner und um 51,8 Pf (22,9 vH) über dem der Zeidlöhner. Bei den Frauen verdienten im Durchschnitt je Stunde die Leistungslöhner 12,4 Pf (7,8 vH) mehr als die im Zeit- und Leistungslohn tätigen Arbeitskräfte und 29,0 Pf (20,3 vH) mehr als die ausschließlich im Zeitlohn Beschäftigten.

Auch innerhalb der einzelnen Leistungsgruppen hatten die im Zeitlohn beschäftigten Arbeiter durchweg einen niedrigeren durchschnittlichen Bruttostundenverdienst als die ausschließlich oder zeitweilig im Leistungslohn tätigen Arbeiter.

Diese Feststellungen treffen — wenn auch in unterschiedlichem Maß — ebenfalls auf die Wirtschaftsabteilungen und Wirtschaftsgruppen zu. Infolge der wesentlich höheren Stundenverdienste der Leistungslöhner kommt es in den Wirtschaftsabteilungen und -gruppen häufig vor, daß Arbeiter mit niedriger zu bewertender Tätigkeit einen höheren Stundenverdienst haben als die qualifizierten Arbeiter. So weist z. B. die vorstehende Tabelle für die männlichen Zeidlöhner der Leistungsgruppe 1 in allen Wirtschaftsabteilungen geringere durchschnittliche Stundenverdienste auf als für die Leistungslöhner der Leistungsgruppe 2. In der Eisen- und Metallherzeugung und -verarbeitung sowie im Bau-, Ausbau- und Bauhilfsgewerbe erzielten sogar die Leistungslöhner in der Leistungsgruppe 3 einen höheren Stundenverdienst als die Zeidlöhner in der Leistungsgruppe 1.

Diese Beispiele zeigen, daß der Faktor Lohnform von großer Bedeutung für das Lohnniveau der Wirtschaftsgruppen und damit auch für das Lohngefüge in der Industrie ist. Da die Durchschnittsverdienste im Zeitlohn und im Leistungslohn erheblich zugunsten des Leistungslohnes voneinander abweichen, werden die bestehenden Verdienstunterschiede zwischen den Wirtschaftsgruppen nicht zuletzt durch die unterschiedliche Verbreitung der einzelnen Lohnformen in den Wirtschaftsgruppen hervorgerufen.

## Die übertarifliche Bezahlung

In welchem Ausmaß die tatsächlich erzielten Stundenverdienste von den tariflichen Lohnsätzen abweichen, kann durch die vierteljährliche (Lohnsummen-) Statistik nicht nachgewiesen werden. Bei der Gehalts- und Lohnstrukturerhebung wurden daher für die im Zeitlohn beschäftigten Arbeiter — und nur für diese — auch die auf Grund der Tarifvereinbarungen zustehenden Entgelte erfragt. Diese waren vom Betriebsbetrieb an Hand des tariflichen Grundlohnes und der für den Berichtszeitraum bezahlten Stundenzahl zuzüglich aller tariflich vorgesehenen Zulagen und Zuschläge zu berechnen, wie sie dem einzelnen Arbeiter zustanden unter Berücksichtigung seiner persönlichen Verhältnisse und der vorliegenden Arbeitsbedingungen (Hitzezuschläge, Schmutzzulagen, Mehrarbeitszuschläge usw.). Diese Angaben wurden nur für jeden fünften im Zeitlohn beschäftigten Arbeiter verlangt. Trotz dieser Einengung des Kreises der einbezogenen Arbeiter und obgleich die übertarifliche Bezahlung nicht in vollem Umfang aus den Ergebnissen hervorgehen kann, weil beispielsweise die nicht leistungsmäßig bedingte Einstufung in eine höhere Lohngruppe unberücksichtigt bleibt, dürfte das vorliegende Zahlenmaterial doch brauchbare Anhaltspunkte für die Differenz zwischen den tariflich vereinbarten und den tatsächlich gezahlten Zeitlöhnen liefern.

Die Ergebnisse sind in Tabelle 6 des Tabellenteiles zusammengefaßt. Sie zeigen, daß im Oktober 1957 der effektive Stundenverdienst der männlichen Arbeiter im Durchschnitt aller erfaßten Wirtschaftsgruppen um 17,7 Pf oder 8,8 vH und der der weiblichen Arbeiter um 8,1 Pf oder 6,3 vH über dem tariflichen Stundenverdienst lagen. Bei den männlichen Arbeitern schwankte der Unterschied zwischen 5,8 vH in der Leistungsgruppe 3 und 10,5 vH in der Leistungsgruppe 2. Bei den weib-



# ÜBERTARIFLICHE BEZAHLUNG DER INDUSTRIEARBEITER IM ZEITLOHN IN AUSGEWÄHLTEN WIRTSCHAFTSGRUPPEN IM OKTOBER 1957

Aufgrund tariflicher Vereinbarung zu zahlender Lohn = 100

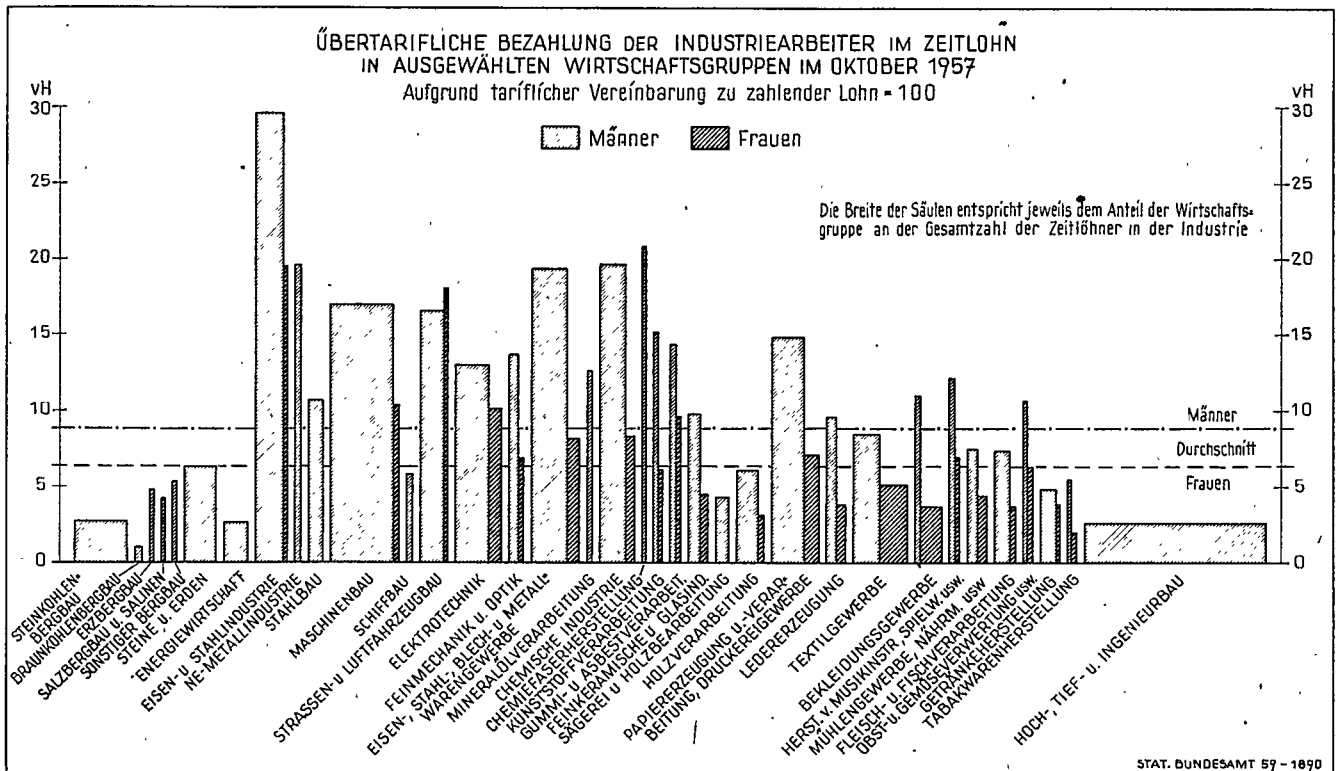

lichen Arbeitern lag der Effektivverdienst ziemlich einheitlich in allen drei Leistungsgruppen etwa 5 bis 6 vH über dem Tariflohn.

Auch für alle einzelnen Wirtschaftsgruppen ergibt ein Vergleich der Tariflöhne mit den Effektivverdiensten, daß die Arbeiter mehr erhielten, als ihnen nach den Tarifvereinbarungen zustand, und daß mit einer Ausnahme die übertarifliche Bezahlung bei den männlichen Arbeitern prozentual stets größer war als bei den weiblichen Arbeitern. Am geringsten war im Oktober 1957 die übertarifliche Bezahlung bei den männlichen Arbeitern im Braunkohlenbergbau. Sie betrug hier 2,1 Pf (1,0 vH). Am größten war der Unter-

schied zwischen Tariflohn und Effektivverdienst in der Eisen- und Stahlindustrie mit durchschnittlich 53,8 Pf (29,6 vH) je Stunde. Bei den weiblichen Arbeitern bewegten sich die Abweichungen zwischen Tariflohn und effektivem Stundenverdienst zwischen 2,6 Pf oder 2,0 vH (Sägerei und Holzbearbeitung) und 26,7 Pf oder 20,5 vH (Chemiefaserherstellung).

Das vorstehende Schaubild soll einen Überblick über die Unterschiede in der übertariflichen Bezahlung sowohl zwischen den Wirtschaftsgruppen als auch zwischen den beiden Geschlechtern geben. Dabei sind die durchschnittlichen tariflichen Stundenlöhne einer jeden Wirtschaftsgruppe gleich 100 gesetzt worden, so daß die Säulen anzeigen, um wieviel vH

Tabelle 9: Durchschnittliche Bruttostundenverdienste der Arbeiter der höchsten tarifmäßigen Altersstufe in der Industrie im November 1951 und Oktober 1957 nach Wirtschaftsabteilungen, Wirtschaftsgruppen und Geschlecht im Bundesgebiet (ohne Saarland und Berlin)

| Wirtschaftsabteilung<br>Wirtschaftsgruppe  | Männer                     |                       | Frauen                     |                       | Wirtschaftsabteilung<br>Wirtschaftsgruppe | Männer                     |                       | Frauen                     |                       |
|--|----------------------------|-----------------------|----------------------------|-----------------------|---|----------------------------|-----------------------|----------------------------|-----------------------|
|  | No-<br>vem-<br>ber<br>1951 | Oktober<br>1957       | No-<br>vem-<br>ber<br>1951 | Oktober<br>1957       |   | No-<br>vem-<br>ber<br>1951 | Oktober<br>1957       | No-<br>vem-<br>ber<br>1951 | Oktober<br>1957       |
|  | Pf                         | Zu-<br>nahme<br>in vH | Pf                         | Zu-<br>nahme<br>in vH |   | Pf                         | Zu-<br>nahme<br>in vH | Pf                         | Zu-<br>nahme<br>in vH |
| Bergbau, Gewinnung und Ver-<br>arbeitung von Steinen und<br>Erden; Energiewirtschaft                                 | 179,9                      | 259,1                 | 44,0                       | 113,3                 | 161,1                                     | 42,2                       | 100,1                 | 146,8                      | 46,7                  |
| Steinkohlenbergbau   | 199,7                      | 290,2                 | 45,3                       | 125,5                 | 159,1                                     | 26,8                       | 95,6                  | 149,2                      | 56,1                  |
| Braunkohlenbergbau   | 171,9                      | 230,3                 | 34,0                       | .                     | 166,7                                     | .                          | .                     | .                          | .                     |
| Erzbergbau   | 162,4                      | 237,5                 | 46,2                       | .                     | 157,1                                     | .                          | 101,5                 | 147,1                      | 44,9                  |
| Salzbergbau und Salinen  | 160,1                      | 223,1                 | 39,4                       | .                     | 149,8                                     | .                          | .                     | .                          | .                     |
| Sonstiger Bergbau  | 138,7                      | 216,5                 | 56,1                       | .                     | 141,9                                     | .                          | 115,8                 | 163,7                      | 41,4                  |
| Steine und Erden   | 151,2                      | 226,9                 | 50,1                       | 105,3                 | 161,4                                     | 53,3                       | 112,7                 | 160,7                      | 42,6                  |
| Energiewirtschaft  | 163,1                      | 237,9                 | 45,9                       | 117,7                 | 170,7                                     | 45,0                       | 98,8                  | 151,8                      | 53,6                  |
| Eisen- und Metallherzeugung<br>und -verarbeitung   | 173,1                      | 247,3                 | 42,9                       | 114,0                 | 160,4                                     | 40,7                       | 104,7                 | 150,0                      | 43,3                  |
| Eisen- und Stahlindustrie  | 190,4                      | 278,0                 | 46,0                       | 122,6                 | 171,0                                     | 39,5                       | .                     | .                          | .                     |
| NE-Metallindustrie   | 169,7                      | 244,3                 | 44,0                       | 114,2                 | 160,7                                     | 40,7                       | 150,5                 | 208,9                      | 38,8                  |
| Stahlbau   | 170,6                      | 240,7                 | 41,1                       | 108,8                 | 154,7                                     | 42,2                       | .                     | .                          | .                     |
| Maschinenbau   | 170,2                      | 239,5                 | 40,7                       | 117,0                 | 162,6                                     | 39,0                       | 138,4                 | 218,1                      | 59,9                  |
| Schiffbau  | 174,9                      | 242,1                 | 38,4                       | .                     | 156,7                                     | .                          | 89,5                  | 138,8                      | 55,1                  |
| Straßen- und Luftfahrzeugbau   | 175,3                      | 254,9                 | 45,4                       | 130,1                 | 184,4                                     | 41,7                       | .                     | .                          | .                     |
| Elektrotechnik   | 164,5                      | 227,5                 | 38,3                       | 116,3                 | 160,9                                     | 38,3                       | .                     | .                          | .                     |
| Feinmechanik und Optik   | 163,0                      | 228,1                 | 39,9                       | 112,3                 | 159,6                                     | 42,1                       | .                     | .                          | .                     |
| Eisen-, Stahl-, Blech- und<br>Metallwarengewerbe   | 163,7                      | 237,0                 | 44,8                       | 106,6                 | 153,3                                     | 43,8                       | 142,8                 | 207,0                      | 45,0                  |
| Verarbeitende Gewerbe  | 152,7                      | 224,1                 | 46,8                       | 103,3                 | 152,3                                     | 47,4                       | 132,6                 | 194,0                      | 46,3                  |
| Mineralölverarbeitung und<br>Kohlenwertstoffindustrie  | 170,8                      | 246,5                 | 44,3                       | .                     | 173,0                                     | .                          | 77,7                  | 121,6                      | 56,5                  |
| Chemische Industrie  | 171,9                      | 239,2                 | 39,2                       | 105,6                 | 157,1                                     | 48,8                       | 91,2                  | 146,3                      | 60,4                  |
| Chemiefaserherstellung   | 170,7                      | 234,5                 | 37,4                       | 115,5                 | 165,8                                     | 43,5                       | 83,2                  | 130,3                      | 56,6                  |
| Kunststoffverarbeitung   | 154,5                      | 218,2                 | 41,2                       | 99,0                  | 141,1                                     | 42,5                       | .                     | .                          | .                     |
| Gummi- und Asbestverarbeitung  | 179,2                      | 244,1                 | 36,2                       | 122,6                 | 169,8                                     | 38,5                       | 162,1                 | 240,0                      | 48,1                  |
| Feinkeramische und<br>Glasindustrie  | 163,8                      | 224,5                 | 37,1                       | 104,7                 | 148,5                                     | 41,8                       | 161,6                 | 237,9                      | 47,2                  |
| noch: Verarbeitendes Gewerbe   | .                          | .                     | .                          | .                     | .   | .                          | 163,9                 | 242,0                      | 47,7                  |
| Sägerei und Holzbearbeitung  | 127,7                      | 194,6                 | 52,4                       | 100,1                 | 146,8                                     | 46,7                       | .                     | .                          | .                     |
| Holzverarbeitung   | 143,6                      | 214,8                 | 49,6                       | .                     | 95,6                                      | .                          | .                     | .                          | .                     |
| Papierherzeugung und -verar-<br>beitung; Druckereigewerbe  | 174,8                      | 250,9                 | 43,5                       | .                     | 101,5                                     | .                          | .                     | .                          | .                     |
| Lederherzeugung und<br>-verarbeitung   | 159,6                      | 223,8                 | 40,2                       | .                     | 115,8                                     | .                          | .                     | .                          | .                     |
| Textilgewerbe  | 150,6                      | 210,2                 | 39,6                       | .                     | 112,7                                     | .                          | .                     | .                          | .                     |
| Bekleidungs- und<br>Herstellung von Musikinstru-<br>menten, Spielwaren, Turn-<br>und Sportgeräten, Schmuck-<br>waren | 140,9                      | 216,0                 | 53,3                       | .                     | 98,8                                      | .                          | .                     | .                          | .                     |
| Mühlengewerbe, Nahrungsmittel-,<br>Stärke- und Futtermittelindus-<br>trie, Bäckerei- und Süß-<br>warengewerbe        | 138,4                      | 218,1                 | 59,9                       | .                     | 89,5                                      | .                          | .                     | .                          | .                     |
| Fleisch- und Fischverarbeitung,<br>Milchverarbeitung, Speiseöl-<br>und Speisefettherstellung;                        | 142,8                      | 207,0                 | 45,0                       | .                     | 92,7                                      | .                          | .                     | .                          | .                     |
| Zuckerindustrie  | 132,6                      | 194,0                 | 46,3                       | .                     | 77,7                                      | .                          | .                     | .                          | .                     |
| Obst- und Gemüseverwer-<br>tung u. ä.  | 147,0                      | 224,1                 | 52,4                       | .                     | 91,2                                      | .                          | .                     | .                          | .                     |
| Getränkeherstellung  | 135,3                      | 208,9                 | 54,4                       | .                     | 83,2                                      | .                          | .                     | .                          | .                     |
| Tabakwarenherstellung  | 162,1                      | 240,0                 | 48,1                       | .                     | 108,3                                     | .                          | .                     | .                          | .                     |
| Bau-, Ausbau- und Bauhilfs-<br>gewerbe   | 161,6                      | 237,9                 | 47,2                       | .                     | 115,5                                     | .                          | .                     | .                          | .                     |
| Hoch-, Tief- und Ingenieurbau  | .                          | .                     | .                          | .                     | .   | .                          | .                     | .                          | .                     |
| Gesamte Industrie  | 163,9                      | 242,0                 | 47,7                       | .                     | 104,5                                     | .                          | .                     | .                          | .                     |



die Effektivverdienste über den Tariflöhnen lagen. Sofern in einer Wirtschaftsgruppe die Zahl der erfaßten Arbeiterinnen im Zeitlohn so gering war, daß den Ergebnissen keine ausreichende Sicherheit zukommt, wurde auf die Darstellung der Unterschiede zwischen tariflichem Stundenlohn und effektivem Stundenverdienst bei den Arbeiterinnen verzichtet. Die kürzeren Säulen für die weiblichen Arbeiter lassen deutlich erkennen, daß die übertarifliche Bezahlung bei den Frauen eine geringere Rolle spielt als bei den männlichen Arbeitern; ein Tatbestand, der einen weiteren Grund für das unterschiedliche Verdienstniveau zwischen den beiden Geschlechtern bildet.

### Die durchschnittlichen Bruttostundenverdienste der Arbeiter im November 1951 und im Oktober 1957

Ein Vergleich der Ergebnisse der Gehalts- und Lohnstrukturerhebungen für November 1951 und für Oktober 1957 zeigt, daß im Oktober 1957 die männlichen Industriearbeiter im Durchschnitt 75,7 Pf (45,5 vH) und die weiblichen Industriearbeiter 49,3 Pf (46,8 vH) mehr je Stunde verdienten als im November 1951. Hierdurch wird das aus der laufenden vierteljährlichen Statistik gewonnene Bild bestätigt, das für die Zeit von September 1951 bis November 1957 bei den Männern eine Zunahme von 45,6 vH und bei den Frauen von 47,1 vH ausweist. Die geringfügigen Abweichungen in den Zuwachsraten sind vornehmlich durch den unterschiedlichen Personenkreis in den beiden Statistiken bedingt (bei der Gehalts- und Lohnstrukturerhebung nur die Arbeiter der höchsten tarifmäßigen Altersstufe, bei der laufenden Verdiensterhebung alle Arbeiter). Das unterschiedliche Ausmaß der Zuwachsraten für die einzelnen Wirtschaftsgruppen vom November 1951 bis zum Oktober 1957 hängt zum Teil damit zusammen, daß die tariflichen Lohnänderungen nicht überall zum gleichen Zeitpunkt erfolgen.

Ein Vergleich der Stundenverdienste in den einzelnen Leistungsgruppen im November 1951 und im Oktober 1957 ergibt folgendes Bild:

Tabelle 10: Durchschnittliche Bruttostundenverdienste der Arbeiter der höchsten tarifmäßigen Altersstufe in der Industrie nach Geschlecht und Leistungsgruppen im November 1951 und Oktober 1957 im Bundesgebiet (ohne Saarland und Berlin)

| Leistungsgruppe | Männer        |              |            | Frauen        |              |            |
|-----------------|---------------|--------------|------------|---------------|--------------|------------|
|                 | November 1951 | Oktober 1957 |            | November 1951 | Oktober 1957 |            |
|                 | Pf            | Pf           | Zunahme vH | Pf            | Pf           | Zunahme vH |
| 1               | 173,6         | 256,6        | 47,8       | 105,1         | 169,2        | 61,0       |
| 2               | 159,8         | 231,4        | 44,8       | 108,8         | 158,6        | 45,8       |
| 3               | 139,7         | 208,6        | 49,3       | 99,9          | 149,2        | 49,3       |
| alle            | 163,9         | 242,0        | 47,7       | 104,5         | 154,6        | 47,9       |

Danach waren bei den männlichen Arbeitern die relativen Zuwachsraten in allen 3 Leistungsgruppen ziemlich einheitlich. Bei den Frauen hingegen war die Verdienststeigerung in der Leistungsgruppe 1 erheblich stärker als in den beiden anderen Leistungsgruppen. Demnach ist für die gesamte Industrie der Lohnfächer der männlichen Arbeiter 1957 gegenüber 1951 im wesentlichen unverändert geblieben, während er sich bei den weiblichen Arbeitern stark verbreitert hat. Ein Vergleich zu den Ergebnissen der laufenden Verdiensterhebungen ist hier nicht möglich, da diesen im Jahre 1951 noch eine andere Leistungsgruppengliederung zugrunde lag als der Gehalts- und Lohnstrukturerhebung.

Besonders anschaulich läßt sich die von November 1951 bis Oktober 1957 eingetretene Verbesserung der Bruttostundenverdienste an Hand einer Übersicht darstellen, aus der die prozentuale Verteilung der männlichen und weiblichen Arbeiter in der Industrie auf Verdienstklassen hervorgeht. Wie die Tabelle 11 und das Schaubild zeigen, ist — vornehmlich infolge der wiederholten Tariflohnerhöhungen in allen Wirtschaftsgruppen — ein starkes Hineinwachsen der Arbeiter aus den niedrigen in die höheren Verdienstklassen eingetreten. So hatte z. B. im November 1951 von den männlichen Industriearbeitern etwa jeder Dritte einen Bruttostundenverdienst

Tabelle 11: Erfaßte Arbeiter in der Industrie nach der Höhe der Bruttostundenverdienste im November 1951 und Oktober 1957 im Bundesgebiet (ohne Saarland und Berlin)

| Bruttostundenverdienstklasse<br>(Bruttostundenverdienst von ... Pf) | Männer        |              | Frauen        |              |
|---|---------------|--------------|---------------|--------------|
|   | November 1951 | Oktober 1957 | November 1951 | Oktober 1957 |
|   | vH            | vH           | vH            | vH           |
| unter 100   | 3,8           | 0,3          | 49,7          | 6,0          |
| 100 bis unter 150   | 34,9          | 2,4          | 46,0          | 48,5         |
| 150 bis unter 200   | 46,7          | 20,1         | 4,2           | 38,7         |
| 200 bis unter 220   | 7,2           | 16,3         | 0,1           | 4,2          |
| 220 bis unter 240   | 3,7           | 17,2         | 0,0           | 1,6          |
| 240 bis unter 260   | 1,9           | 15,5         | 0,0           | 0,7          |
| 260 bis unter 280   | 0,9           | 10,4         | 0,0           | 0,3          |
| 280 bis unter 300   | 0,5           | 6,6          | 0,0           | 0,0          |
| 300 und mehr  | 0,4           | 11,2         | 0,0           | 0,0          |
| Insgesamt   | 100           | 100          | 100           | 100          |

bis zu 1,50 DM, im Oktober 1957 dagegen nur noch jeder 37. Während 1951 nur jeder 250. Arbeiter 3,00 DM und mehr erhielt, hatte im Oktober 1957 schon jeder 9. Arbeiter diese Lohnstufe erreicht.

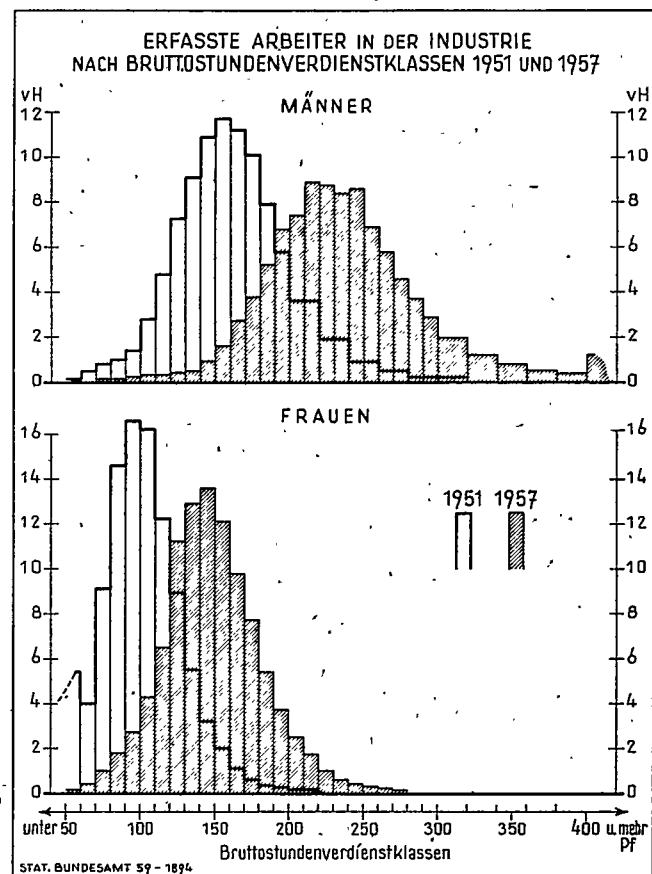

### Arbeitszeiten

Da die Bruttowochenverdienste außer von den Stundenverdiensten auch von der Zahl der bezahlten Wochenstunden abhängen, sollen zunächst diese dargestellt werden, ehe auf die Wochenverdienste eingegangen wird.

Die Verteilung der erfaßten Arbeiter und Arbeiterinnen in der Industrie — ohne solche, die während des Erhebungszeitraumes infolge Krankheit länger als drei Tage gefehlt haben, die während des Erhebungszeitraumes eingetreten bzw. ausgeschieden sind oder ständig während einer geringeren als der betriebsüblichen Arbeitszeit tätig waren — auf Zeitklassen läßt erkennen, daß bei den Männern die am häufigsten vorkommende monatlich bezahlte Stundenzahl in die Klasse „205 bis unter 210 Stunden“ fiel. Sie ist mit rund einem Fünftel (22,6 vH) aller männlichen Industriearbeiter besetzt. Etwa einem Viertel (26,1 vH) der Männer wurden weniger als 205 Stunden im Monat oder 46,3 Wochenstunden und etwa der Hälfte (51,3 vH) mehr als 210 Stunden im Monat oder 47,4 Wochenstunden bezahlt. Auch bei den Frauen war



Tabelle 12: Erfafte Arbeiter nach Wirtschaftsabteilungen, Geschlecht und Arbeitszeitklassen  
im Bundesgebiet (ohne Saarland und Berlin)  
Gehalts- und Lohnstrukturerhebung Oktober 1957

| Von jeweils 100 Arbeitern<br>nebenstehender Wirtschaftsabteilungen<br>hatten von ... bis unter ...<br>bezahlte Stunden |               | Männer  |  |                               |   |                      | Frauen   |                               |          |
|--|---------------|---|--|-------------------------------|---|----------------------|--|-------------------------------|----------|
|  |               | Bergbau,<br>Gewinnung<br>und Verar-<br>beitung von<br>Steinen und<br>Erden;<br>Energie-<br>wirtschaft | Eisen- und<br>Metall-<br>erzeugung<br>und -ver-<br>arbeitung | Verar-<br>beitende<br>Gewerbe | Bau-,<br>Ausbau-<br>und<br>Bauhilfs-<br>gewerbe | Gesamte<br>Industrie | Eisen- und<br>Metall-<br>erzeugung<br>und -ver-<br>arbeitung | Verar-<br>beitende<br>Gewerbe | zusammen |
| im Monat   | in der Woche  |   |  |                               |   |                      |  |                               |          |
| unter 160  | unter 36,1    | 0,2   | 0,2  | 0,2                           | 0,2   | 0,2                  | 1,0  | 0,7                           | 0,8      |
| 160 bis 165  | 36,1 bis 37,3 | 0,3   | 0,1  | 0,2                           | 0,1   | 0,2                  | 0,4  | 0,5                           | 0,5      |
| 165 bis 170  | 37,3 bis 38,4 | 0,8   | 0,3  | 0,3                           | 0,4   | 0,4                  | 0,6  | 0,8                           | 0,8      |
| 170 bis 175  | 38,4 bis 39,5 | 1,0   | 0,6  | 0,6                           | 0,7   | 0,7                  | 1,3  | 1,4                           | 1,3      |
| 175 bis 180  | 39,5 bis 40,6 | 1,3   | 0,9  | 0,8                           | 1,0   | 1,0                  | 1,5  | 1,7                           | 1,7      |
| 180 bis 185  | 40,6 bis 41,8 | 3,0   | 2,2  | 1,7                           | 1,9   | 2,2                  | 3,2  | 3,4                           | 3,3      |
| 185 bis 190  | 41,8 bis 42,9 | 3,7   | 1,8  | 1,8                           | 2,3   | 2,3                  | 4,2  | 4,5                           | 4,4      |
| 190 bis 195  | 42,9 bis 44,0 | 3,2   | 2,8  | 2,4                           | 2,7   | 2,8                  | 4,5  | 5,3                           | 5,1      |
| 195 bis 200  | 44,0 bis 45,2 | 15,3  | 5,0  | 4,7                           | 4,7   | 6,6                  | 8,8  | 9,1                           | 9,0      |
| 200 bis 205  | 45,2 bis 46,3 | 10,6  | 10,2   | 8,9                           | 9,1   | 9,7                  | 13,0   | 12,7                          | 12,8     |
| 205 bis 210  | 46,3 bis 47,4 | 16,4  | 26,5   | 20,5                          | 23,5  | 22,6                 | 31,9   | 25,1                          | 26,9     |
| 210 bis 215  | 47,4 bis 48,5 | 6,8   | 8,3  | 8,4                           | 8,8   | 8,2                  | 8,4  | 8,7                           | 8,6      |
| 215 bis 220  | 48,5 bis 49,7 | 10,1  | 8,0  | 9,4                           | 10,3  | 9,2                  | 6,5  | 8,2                           | 7,8      |
| 220 bis 225  | 49,7 bis 50,8 | 6,7   | 6,1  | 6,7                           | 6,8   | 6,5                  | 4,2  | 5,4                           | 5,1      |
| 225 bis 230  | 50,8 bis 51,9 | 4,3   | 5,2  | 5,5                           | 5,9   | 5,3                  | 3,4  | 3,6                           | 3,6      |
| 230 bis 235  | 51,9 bis 53,1 | 4,5   | 4,6  | 5,0                           | 4,6   | 4,7                  | 2,3  | 2,4                           | 2,4      |
| 235 bis 240  | 53,1 bis 54,2 | 2,3   | 3,4  | 3,7                           | 3,3   | 3,2                  | 1,4  | 1,7                           | 1,6      |
| 240 bis 245  | 54,2 bis 55,3 | 2,6   | 2,8  | 3,6                           | 2,6   | 2,9                  | 1,1  | 1,3                           | 1,2      |
| 245 bis 250  | 55,3 bis 56,5 | 1,4   | 2,3  | 2,8                           | 2,2   | 2,2                  | 0,7  | 0,9                           | 0,9      |
| 250 bis 255  | 56,5 bis 57,6 | 1,1   | 1,9  | 2,3                           | 1,8   | 1,8                  | 0,5  | 0,7                           | 0,6      |
| 255 bis 260  | 57,6 bis 58,7 | 0,8   | 1,4  | 1,8                           | 1,4   | 1,4                  | 0,3  | 0,5                           | 0,4      |
| 260 und mehr   | 58,7 und mehr | 3,6   | 5,4  | 8,7                           | 5,7   | 5,9                  | 0,8  | 1,4                           | 1,2      |
| Erfafte Arbeiter insgesamt   |               | 98 893  | 209 679  | 144 774                       | 119 707   | 573 053              | 38 288   | 107 146                       | 145 434  |

die Zeitklasse „205 bis unter 210 Stunden“ mit rund 27 vH aller erfaßten Arbeiterinnen am stärksten besetzt. Bei rund 40 vH aller Arbeiterinnen lag die Zahl der bezahlten Stunden unter 205, bei etwa 33 vH betrug sie 210 Stunden und mehr. Im Gegensatz zu den Männern waren somit bei den Frauen die niedrigeren Zeitklassen relativ stärker, die höheren Zeitklassen hingegen schwächer besetzt.

Von wenigen Ausnahmen abgesehen lag auch in fast allen Wirtschaftsgruppen und bei beiden Geschlechtern der Schwerpunkt in der Zeitklasse „205 bis unter 210 Stunden“ (Vgl. Tab. 13). Die Relationen waren jedoch in den einzelnen Wirtschaftsgruppen sehr unterschiedlich. So schwankte z. B. der Anteil der männlichen Arbeiter, deren bezahlte Stundenzahl über 47,4 Stunden je Woche hinausging, in den einzelnen Wirtschaftsgruppen zwischen 29,3 vH (Steinkohlenbergbau) und 85,7 vH (Fleisch- und Fischverarbeitung, Milchverwertung usw.; Zuckerindustrie). Bei den Frauen streuten die entsprechenden Anteilziffern zwischen 12,4 vH (Chemiefaserherstellung) und 70,3 vH (Fleisch- und Fischverarbeitung, Milchverwertung usw.; Zuckerindustrie). Diese starken Abweichungen dürften u. a. durch die unterschiedliche Wirtschaftslage im Oktober 1957 in den einzelnen Wirtschaftsgruppen begründet sein. So ist z. B. in der Obst- und Gemüseverwertung sowie in der Zuckerindustrie aus saisonalen Gründen die Zahl der bezahlten Wochenstunden für viele Arbeiter besonders hoch. Deshalb darf dem in den Ergebnissen zutage tretenden Gefälle der bezahlten Wochenstunden in den Wirtschaftsgruppen nicht ohne weiteres die Bedeutung typischer Unterschiede beigemessen werden.

Auf den ersten Blick mag es überraschen, daß im Oktober 1957, also zu einem Zeitpunkt, als das von den Tarifpartnern vorläufig aufgestellte Programm zur Verkürzung der Wochenarbeitszeit in vielen Wirtschaftsgruppen bereits weitgehend durchgeführt worden war, etwa bei der Hälfte aller männlichen und einem Drittel aller weiblichen Arbeiter die Zahl der bezahlten Wochenstunden 48 Stunden und mehr betrug. Man muß sich jedoch vergegenwärtigen, daß bezahlte Wochenstunden und tarifliche Wochenarbeitszeit nicht das gleiche sind, da erstere u. a. neben der normalen Arbeitszeit auch noch die Mehrarbeitsstunden umfassen. Da bei der Gehalts- und Lohnstrukturerhebung zwar die durchschnittliche Zahl der Mehrarbeitsstunden, aber nicht ihre Verteilung auf Arbeitszeitklassen ermittelt worden ist, läßt sich die Zahl der Arbeiter, deren normale Arbeitszeit über 48 Stunden bzw. 45 Stunden hinausging, nicht angeben.

Für alle in der höchsten tarifmäßigen Altersstufe erfaßten

Arbeiter ergaben sich für Oktober 1957 in der gesamten Industrie folgende Arbeitszeitverhältnisse:

| Durchschnittlich                                  | Männer | Frauen |
|---|--------|--------|
| bezahlte Wochenstunden                            | 47,4   | 45,1   |
| davon:  |        |        |
| bezahlte Ausfallstunden                           | 1,2    | 0,8    |
| geleistete Arbeitsstunden ohne Mehrarbeitsstunden | 43,5   | 43,2   |
| Mehrarbeitsstunden                                | 2,7    | 1,1    |

Mit diesen Zahlen stimmen die Ergebnisse der „Laufenden Verdiensterhebung in der Industrie“ für November 1957 weitgehend überein; bei ihr wurden folgende Arbeitszeiten ermittelt:

| Durchschnittlich                                  | Männer | Frauen |
|---|--------|--------|
| bezahlte Wochenstunden                            | 47,3   | 44,7   |
| davon:  |        |        |
| bezahlte Ausfallstunden                           | 3,8    | 3,4    |
| geleistete Arbeitsstunden ohne Mehrarbeitsstunden | 41,0   | 40,2   |
| Mehrarbeitsstunden                                | 2,5    | 1,1    |

Die Abweichungen zwischen den beiden Ergebnissen in bezug auf die durchschnittliche Zahl der geleisteten Arbeitsstunden und der bezahlten Ausfallstunden sind im wesentlichen dadurch hervorgerufen, daß in den November 1957 zwei gesetzliche Feiertage fielen, während es im Oktober 1957 keine gesetzlichen Feiertage gab. Mithin zeigt dieser Vergleich, daß trotz der zwischen den beiden Statistiken bestehenden methodischen und begrifflichen Unterschiede, beide Erhebungen auch hinsichtlich der Arbeitszeiten durchaus sich entsprechende Zahlenangaben geliefert haben. Die Aussagekraft, der laufenden Verdiensterhebung wird damit durch die Lohnstrukturerhebung überprüft und bestätigt.

Die Ergebnisse der Lohnstrukturerhebung ermöglichen auch, die durchschnittlichen Wochenarbeitszeiten der Arbeiter in Kombination mit der Lohnform darzustellen. Bei beiden Geschlechtern war in allen Leistungsgruppen im Durchschnitt für die Zeitlöhner die Zahl der bezahlten Wochenstunden und der geleisteten Arbeitsstunden höher als für die Leistungslöhner. So betrug die Zahl der bezahlten Wochenstunden z. B. im Oktober 1957 bei den männlichen Arbeitern im Zeitlohn durchschnittlich 2,2 Stunden und bei den weiblichen Arbeitern 0,7 Stunden mehr als bei den im Leistungslohn beschäftigten Arbeitern. Dagegen beeinflußt die Leistungsgruppe die Länge der Arbeitszeit kaum. Bei den männlichen Zeitlöhnern streute die durchschnittliche Zahl der bezahlten Wochenstunden zwischen den drei Leistungsgruppen im



Tabelle 13: Erfaste Arbeiter nach Wirtschaftsgruppen, Geschlecht und Arbeitszeitklassen im Bundesgebiet  
(ohne Saarland und Berlin)

Gehalts- und Lohnstrukturerhebung Oktober 1957

| Wirtschaftsgruppe   | Erfaste Arbeiter insgesamt | Von jeweils 100 Arbeitern einer Wirtschaftsgruppe hatten von ... bis unter ... bezahlte Stunden |               |               |               |               |               |               |               |               |               |               |               |               |               |               |  |
|---|----------------------------|---|---------------|---------------|---------------|---------------|---------------|---------------|---------------|---------------|---------------|---------------|---------------|---------------|---------------|---------------|--|
|   |                            | im Monat  |               |               |               |               |               |               |               |               |               |               |               |               |               |               |  |
|   |                            | unter 195   | 195 bis 200   | 200 bis 205   | 105 bis 210   | 210 bis 215   | 215 bis 220   | 220 bis 225   | 225 bis 230   | 230 bis 235   | 235 bis 240   | 240 bis 245   | 245 bis 250   | 250 bis 255   | 255 bis 260   | 260 und mehr  |  |
|   |                            | in der Woche  |               |               |               |               |               |               |               |               |               |               |               |               |               |               |  |
|   |                            | unter 44,0  | 44,0 bis 45,2 | 45,2 bis 46,3 | 46,3 bis 47,4 | 47,4 bis 48,5 | 48,5 bis 49,7 | 49,7 bis 50,8 | 50,8 bis 51,9 | 51,9 bis 53,1 | 53,1 bis 54,2 | 54,2 bis 55,3 | 55,3 bis 56,5 | 56,5 bis 57,6 | 57,6 bis 58,7 | 58,7 und mehr |  |
| Männer  |                            |   |               |               |               |               |               |               |               |               |               |               |               |               |               |               |  |
| Steinkohlenbergbau  | 49 729                     | 19,6  | 26,9          | 11,4          | 12,8          | 6,2           | 6,9           | 5,8           | 2,9           | 3,5           | 1,3           | 1,8           | 0,4           | 0,2           | 0,1           | 0,2           |  |
| Braunkohlenbergbau  | 4 116                      | 3,4   | 0,5           | 6,2           | 20,4          | 4,1           | 18,1          | 14,8          | 7,5           | 13,4          | 3,8           | 3,7           | 1,3           | 0,9           | 0,5           | 1,4           |  |
| Erzbergbau  | 2 758                      | 6,7   | 3,9           | 19,4          | 28,8          | 2,8           | 17,3          | 6,9           | 2,6           | 3,4           | 1,6           | 2,1           | 1,1           | 0,7           | 0,8           | 1,9           |  |
| Salzbergbau und Salinen   | 2 144                      | 6,9   | 1,8           | 11,1          | 23,1          | 4,0           | 25,1          | 8,5           | 3,9           | 5,6           | 2,3           | 2,3           | 1,2           | 0,9           | 0,8           | 2,5           |  |
| Sonstiger Bergbau   | 2 588                      | 8,0   | 2,9           | 15,6          | 11,9          | 7,1           | 22,7          | 9,0           | 4,6           | 3,4           | 1,9           | 2,5           | 2,3           | 1,4           | 1,1           | 5,6           |  |
| Steine und Erden  | 24 892                     | 7,6   | 4,1           | 10,5          | 16,2          | 7,3           | 11,1          | 6,2           | 6,1           | 4,8           | 3,8           | 3,6           | 2,9           | 2,8           | 2,1           | 10,9          |  |
| Energiewirtschaft   | 12 666                     | 9,0   | 3,8           | 6,6           | 26,5          | 10,3          | 11,0          | 7,7           | 5,4           | 4,6           | 3,3           | 3,5           | 2,4           | 1,6           | 1,0           | 3,3           |  |
| Eisen- und Stahlindustrie   | 41 983                     | 12,2  | 7,1           | 17,1          | 22,9          | 7,6           | 8,9           | 6,4           | 3,8           | 3,7           | 2,2           | 1,9           | 1,4           | 1,0           | 0,8           | 3,0           |  |
| NE-Metallindustrie  | 7 675                      | 7,6   | 5,7           | 13,0          | 25,2          | 8,9           | 8,4           | 7,1           | 4,2           | 4,6           | 3,3           | 3,0           | 1,9           | 1,7           | 1,3           | 4,1           |  |
| Stahlbau  | 12 201                     | 6,3   | 3,5           | 7,7           | 21,4          | 7,4           | 7,0           | 6,3           | 5,7           | 5,6           | 4,5           | 3,6           | 3,6           | 3,4           | 2,4           | 11,6          |  |
| Maschinenbau  | 54 504                     | 7,7   | 4,3           | 8,1           | 29,8          | 8,4           | 7,2           | 6,0           | 5,7           | 4,8           | 3,5           | 3,1           | 2,5           | 2,0           | 1,5           | 5,4           |  |
| Schiffbau   | 6 615                      | 3,8   | 3,3           | 4,6           | 19,7          | 6,7           | 6,5           | 5,2           | 6,1           | 5,3           | 5,6           | 4,8           | 4,0           | 4,3           | 3,4           | 16,7          |  |
| Straßen- und Luftfahrzeugbau  | 24 845                     | 13,8  | 4,7           | 6,2           | 25,7          | 8,8           | 9,8           | 6,0           | 6,6           | 4,7           | 3,9           | 2,4           | 1,7           | 1,5           | 1,4           | 2,8           |  |
| Elektrotechnik  | 24 004                     | 7,2   | 4,7           | 8,3           | 29,7          | 9,2           | 8,3           | 5,9           | 4,9           | 4,5           | 3,3           | 2,7           | 2,4           | 1,8           | 1,3           | 5,8           |  |
| Feinmechanik und Optik  | 6 745                      | 6,5   | 4,2           | 9,9           | 35,7          | 8,5           | 8,3           | 6,0           | 5,4           | 3,7           | 2,7           | 2,6           | 1,7           | 1,2           | 0,8           | 2,8           |  |
| Eisen-, Stahl-, Blech- und Metallwarengewerbe   | 31 107                     | 7,6   | 5,1           | 10,9          | 25,7          | 8,6           | 7,2           | 5,9           | 5,2           | 4,8           | 3,4           | 2,9           | 2,6           | 2,3           | 1,6           | 6,2           |  |
| Mineralölverarbeitung und Kohlenwertstoffindustrie  | 2 489                      | 5,4   | 7,6           | 12,9          | 25,5          | 10,4          | 10,7          | 8,4           | 3,6           | 3,5           | 2,5           | 2,2           | 1,7           | 0,7           | 0,8           | 4,1           |  |
| Chemische Industrie   | 20 417                     | 8,7   | 4,8           | 9,5           | 23,8          | 7,5           | 8,7           | 6,9           | 5,5           | 5,9           | 3,8           | 5,0           | 2,3           | 1,9           | 1,3           | 4,4           |  |
| Chemiefaserherstellung  | 2 574                      | 14,0  | 11,7          | 15,2          | 17,6          | 5,8           | 9,0           | 7,1           | 7,2           | 3,8           | 2,9           | 2,2           | 0,9           | 1,0           | 0,3           | 1,3           |  |
| Kunststoffverarbeitung  | 2 650                      | 8,9   | 6,2           | 9,6           | 21,9          | 8,7           | 8,5           | 6,2           | 5,2           | 4,7           | 3,6           | 3,4           | 3,2           | 2,5           | 1,6           | 5,8           |  |
| Gummi- und Asbestverarbeitung   | 4 940                      | 14,7  | 8,5           | 14,5          | 18,0          | 8,8           | 8,8           | 5,6           | 5,1           | 3,5           | 2,4           | 2,1           | 1,6           | 1,4           | 1,0           | 4,0           |  |
| Feinkeramische und Glasindustrie  | 9 126                      | 9,4   | 3,9           | 8,7           | 18,6          | 9,4           | 13,0          | 8,1           | 5,6           | 4,5           | 3,5           | 2,9           | 2,7           | 2,2           | 1,6           | 5,9           |  |
| Sägerei und Holzbearbeitung   | 7 673                      | 8,0   | 4,5           | 11,3          | 21,6          | 10,3          | 11,0          | 6,3           | 5,3           | 4,3           | 3,4           | 2,8           | 1,8           | 1,6           | 1,3           | 6,5           |  |
| Holzverarbeitung  | 17 239                     | 8,0   | 4,4           | 8,2           | 29,1          | 9,9           | 8,2           | 6,2           | 5,1           | 3,9           | 3,4           | 2,7           | 2,1           | 1,7           | 1,4           | 5,7           |  |
| Papierzeugung und -verarbeitung; Druckereigewerbe   | 18 942                     | 5,3   | 3,0           | 7,4           | 18,7          | 8,3           | 8,9           | 7,6           | 6,4           | 6,1           | 4,4           | 4,0           | 3,6           | 3,0           | 2,4           | 10,9          |  |
| Ledererzeugung und -verarbeitung  | 7 653                      | 7,3   | 4,7           | 7,3           | 26,1          | 11,5          | 10,5          | 7,3           | 6,5           | 5,3           | 3,4           | 2,2           | 1,8           | 1,5           | 1,1           | 3,5           |  |
| Textilgewerbe   | 21 790                     | 11,6  | 6,8           | 10,8          | 18,3          | 8,2           | 7,1           | 6,0           | 5,3           | 4,8           | 3,4           | 3,2           | 2,5           | 2,3           | 1,8           | 7,9           |  |
| Bekleidungsgewerbe  | 3 745                      | 10,4  | 4,9           | 6,3           | 30,2          | 9,7           | 9,0           | 6,2           | 5,1           | 3,5           | 2,7           | 2,2           | 1,9           | 1,4           | 1,6           | 4,9           |  |
| Herstellung von Musikinstrumenten, Spielwaren, Turn- und Sportgeräten, Schmuckwaren                     | 2 501                      | 6,5   | 2,3           | 6,0           | 19,4          | 6,8           | 10,6          | 6,4           | 6,0           | 7,1           | 6,0           | 5,5           | 3,4           | 3,1           | 2,9           | 8,0           |  |
| Mühlengewerbe, Nahrungsmittel-, Stärke- und Futtermittelindustrie, Bäckerei- und Süßwarengewerbe        | 5 224                      | 5,3   | 3,1           | 10,0          | 12,0          | 6,5           | 11,1          | 6,6           | 5,3           | 5,1           | 3,8           | 4,4           | 3,5           | 3,3           | 2,8           | 17,2          |  |
| Fleisch- und Fischverarbeitung, Milchverarbeitung, Speiseöl- und Speisefettherstellung; Zuckerindustrie | 8 361                      | 2,4   | 1,4           | 4,2           | 6,3           | 3,3           | 9,4           | 4,7           | 4,7           | 4,8           | 4,2           | 5,6           | 7,6           | 5,1           | 3,6           | 32,7          |  |
| Obst- und Gemüseverwertung u. ä.  | 1 266                      | 4,1   | 1,7           | 5,1           | 11,0          | 4,3           | 12,3          | 7,5           | 6,1           | 6,6           | 4,3           | 3,9           | 2,8           | 3,4           | 3,7           | 23,2          |  |
| Getränkherstellung  | 7 305                      | 4,2   | 1,9           | 6,3           | 18,3          | 9,4           | 12,9          | 7,7           | 6,2           | 5,6           | 4,1           | 4,3           | 3,4           | 3,2           | 2,2           | 10,3          |  |
| Tabakwarenherstellung   | 879                        | 8,6   | 14,6          | 8,3           | 12,0          | 5,5           | 12,6          | 13,1          | 4,2           | 4,7           | 3,7           | 3,6           | 2,0           | 1,5           | 1,3           | 4,3           |  |
| Hoch-, Tief- und Ingenieurbau   | 94 852                     | 9,6   | 4,7           | 8,7           | 22,8          | 8,9           | 10,2          | 6,9           | 6,0           | 4,7           | 3,3           | 2,6           | 2,3           | 1,8           | 1,4           | 6,1           |  |
| Frauen  |                            |   |               |               |               |               |               |               |               |               |               |               |               |               |               |               |  |
| Eisen- und Stahlindustrie   | 1 733                      | 24,6  | 11,1          | 20,8          | 23,5          | 5,4           | 4,3           | 2,6           | 2,5           | 1,3           | 1,0           | 0,9           | 0,3           | 0,4           | 0,3           | 1,0           |  |
| NE-Metallindustrie  | 804                        | 18,1  | 9,0           | 14,9          | 29,1          | 11,2          | 7,0           | 3,5           | 2,0           | 2,5           | 0,5           | 0,9           | 0,6           | 0,1           | 0,1           | 0,5           |  |
| Stahlbau  | 216                        | 23,2  | 8,3           | 11,1          | 29,6          | 6,0           | 5,6           | 2,3           | 3,7           | 3,2           | 0,9           | 1,4           | 0,9           | 1,9           | 0,5           | 1,4           |  |
| Maschinenbau  | 4 131                      | 17,6  | 7,7           | 12,4          | 32,1          | 7,7           | 5,9           | 4,8           | 3,9           | 3,1           | 1,2           | 1,1           | 0,9           | 0,5           | 0,2           | 0,9           |  |
| Schiffbau   | 50                         | 18,0  | 8,0           | 14,0          | 24,0          | 14,0          | 4,0           | 6,0           | —             | 4,0           | —             | —             | —             | —             | 2,0           | 6,0           |  |
| Straßen- und Luftfahrzeugbau  | 1 855                      | 20,4  | 7,9           | 8,9           | 30,2          | 7,4           | 7,1           | 4,8           | 4,3           | 2,6           | 1,8           | 1,6           | 0,5           | 1,0           | 0,4           | 1,1           |  |
| Elektrotechnik  | 14 095                     | 15,6  | 9,2           | 13,0          | 34,0          | 9,6           | 6,9           | 3,6           | 2,9           | 1,8           | 1,2           | 0,8           | 0,6           | 0,3           | 0,2           | 0,3           |  |
| Feinmechanik und Optik  | 4 547                      | 13,7  | 7,4           | 11,8          | 34,2          | 8,0           | 7,4           | 4,7           | 3,7           | 2,8           | 1,8           | 1,6           | 1,0           | 0,8           | 0,2           | 0,9           |  |
| Eisen-, Stahl-, Blech- und Metallwarengewerbe   | 10 857                     | 16,7  | 9,1           | 13,1          | 30,1          | 7,8           | 6,2           | 4,6           | 3,8           | 2,5           | 1,7           | 1,3           | 0,9           | 0,6           | 0,5           | 1,1           |  |
| Mineralölverarbeitung und Kohlenwertstoffindustrie  | 113                        | 29,3  | 4,4           | 10,6          | 34,5          | 8,8           | 8,0           | —             | 3,5           | 0,9           | —             | —             | —             | —             | —             | —             |  |
| Chemische Industrie   | 6 043                      | 16,4  | 10,7          | 13,6          | 35,2          | 6,4           | 5,2           | 3,3           | 3,0           | 1,5           | 1,2           | 0,9           | 1,2           | 0,4           | 0,3           | 0,7           |  |
| Chemiefaserherstellung  | 694                        | 20,9  | 17,2          | 28,3          | 21,2          | 4,5           | 3,8           | 1,2           | 0,7           | 0,6           | 0,7           | 0,3           | 0,1           | 0,1           | 0,3           | 0,1           |  |
| Kunststoffverarbeitung  | 2 020                      | 16,0  | 8,8           | 15,9          | 29,5          | 8,6           | 6,9           | 4,4           | 3,1           | 1,8           | 1,8           | 0,8           | 0,7           | 0,5           | 0,4           | 0,8           |  |
| Gummi- und Asbestverarbeitung   | 2 335                      | 17,5  | 16,6          | 17,4          | 24,8          | 7,8           | 6,0           | 3,3           | 2,0           | 1,6           | 1,0           | 0,7           | 0,5           | 0,3           | 0,2           | 0,3           |  |
| Feinkeramische und Glasindustrie  | 5 371                      | 16,7  | 7,2           | 11,2          | 23,6          | 11,7          | 12,7          | 7,1           | 3,6           | 2,4           | 1,3           | 0,9           | 0,4           | 0,2           | 0,3           | 0,7           |  |
| Sägerei und Holzbearbeitung   | 794                        | 17,5  | 9,7           | 22,5          | 24,8          | 9,1           | 5,0           | 2,9           | 2,0           | 1,9           | 1,1           | 0,6           | 0,8           | 0,5           | 0,8           | 0,8           |  |
| Holzverarbeitung  | 4 257                      | 15,4  | 7,3           | 10,4          | 26,7          | 10,7          | 8,1           | 7,0           | 5,0           | 3,1           | 1,5           | 1,4           | 1,1           | 0,8           | 0,4           | 1,1           |  |
| Papierzeugung und -verarbeitung; Druckereigewerbe   | 9 703                      | 12,9  | 7,2           | 12,4          | 24,7          | 9,7           | 8,6           | 5,5           | 4,3           | 3,0           | 2,3           | 2,0           | 1,5           | 1,2           | 1,2           | 3,5           |  |
| Ledererzeugung und -verarbeitung  | 7 729                      | 14,5  | 7,5           | 10,2          | 27,5          | 11,7          | 8,7           | 5,7           | 4,4           | 3,0           | 2,1           | 1,3           | 0,9           | 0,6           | 0,6           | 1,3           |  |
| Textilgewerbe   | 29 322                     | 24,3  | 11,1          | 16,1          | 20,6          | 7,8           | 6,4           | 4,3           | 2,9           | 2,1           | 1,2           | 1,0           | 0,6           | 0,4           | 0,4           | 0,8           |  |
| Bekleidungsgewerbe  | 21 055                     | 19,2  | 8,4           | 10,9          | 34,2          | 8,7           | 7,4           | 4,2           | 2,6           | 1,4           | 1,0           | 0,7           | 0,4           | 0,2           | 0,2           | 0,5           |  |
| Herstellung von Musikinstrumenten, Spielwaren, Turn- und Sportgeräten, Schmuckwaren                     | 2 525                      | 11,1  | 5,2           | 8,0           | 22,5          | 7,8           | 10,0          | 8,2           | 8,8           | 5,3           | 3,9           | 3,0           | 1,8           | 1,0           | 0,8           | 2,6           |  |
| Mühlengewerbe, Nahrungsmittel-, Stärke- und Futtermittelindustrie, Bäckerei- und Süßwarengewerbe        | 5 476                      | 14,1  | 7,0           | 12,5          | 19,1          | 9,3           | 10,3          | 6,8           | 5,2           | 4,0           | 3,4           | 2,1           | 1,3           | 1,3           | 0,8           | 2,8           |  |
| Fleisch- und Fischverarbeitung, Milchverarbeitung, Speiseöl- und Speisefettherstellung; Zuckerindustrie | 3 070                      | 9,5   | 3,2           | 6,4           | 10,6          | 7,1           | 15,5          | 8,9           | 7,3           | 5,7           | 3,9           | 4,6           | 4,6           | 3,5           | 1,8           | 7,4           |  |
| Obst- und Gemüseverwertung u. ä.  | 1 787                      | 11,6  | 4,7           | 9,6           | 16,6          | 8,4           | 13,6          | 8,2           | 5,1           | 3,9           | 4,2           | 3,0           | 2,7           | 2,1           | 1,6           | 4,7           |  |
| Getränkherstellung  | 1 262                      | 15,8  | 7,0           | 8,7           | 18,1          | 7,8           | 16,7          | 7,4           | 5,2           | 2,5           | 3,6           | 2,9           | 1,5           | 1,0           | 0,4           | 1,4           |  |
| Tabakwarenherstellung   | 3 590                      | 19,7  | 15,9          | 6,8           | 15,9          | 7,1           | 12,2          | 12,8          | 3,1           | 1,8           | 1,4           | 0,9           | 1,0           | 0,5           | 0,3           | 0,6           |  |

Höchstfalls um 36 Minuten und bei den Leistungslöhnern sogar nur um 12 Minuten. Weiterhin ist der Tabelle 14 zu entnehmen, daß die Zahl der bezahlten Wochenstunden der männlichen Arbeiter in allen Leistungsgruppen und Lohnformen stets höher war als die der Frauen. Dieser Unterschied ist vornehmlich dadurch bedingt, daß die männlichen Arbeiter

in wesentlich stärkerem Umfang Überstunden leisteten als die weiblichen Arbeiter.

Auch bei einer Untergliederung nach Wirtschaftsgruppen (Vgl. Tab. 1 des Tabellenteiles) treten mit überzeugender Regelmäßigkeit die gleichen Tatbestände auf, wie sie soeben für die gesamte Industrie dargestellt wurden. Wenn diese



Tabelle 14: Wochenarbeitszeiten der Arbeiter der höchsten tarifmäßigen Altersstufe nach Geschlecht, Leistungsgruppe und Lohnform im Bundesgebiet (ohne Saarland und Berlin)  
Gehalts- und Lohnstrukturerhebung Oktober 1957

| Leistungsgruppe | Wochenarbeitszeit in Stunden |                         |                           |                             |                  |                         |                           |                             |                         |                         |                           |                             |                  |                         |                           |                             |
|-----------------|------------------------------|-------------------------|---------------------------|-----------------------------|------------------|-------------------------|---------------------------|-----------------------------|-------------------------|-------------------------|---------------------------|-----------------------------|------------------|-------------------------|---------------------------|-----------------------------|
|                 | Zeitlohn                     |                         |                           |                             | Leistungslohn    |                         |                           |                             | Zeit- und Leistungslohn |                         |                           |                             | Insgesamt        |                         |                           |                             |
|                 | Bezahlte Stunden             | Bezahlte Ausfallstunden | Geleistete Arbeitsstunden | darunter Mehrarbeitsstunden | Bezahlte Stunden | Bezahlte Ausfallstunden | Geleistete Arbeitsstunden | darunter Mehrarbeitsstunden | Bezahlte Stunden        | Bezahlte Ausfallstunden | Geleistete Arbeitsstunden | darunter Mehrarbeitsstunden | Bezahlte Stunden | Bezahlte Ausfallstunden | Geleistete Arbeitsstunden | darunter Mehrarbeitsstunden |
| Männer          |                              |                         |                           |                             |                  |                         |                           |                             |                         |                         |                           |                             |                  |                         |                           |                             |
| 1               | 48,1                         | 1,2                     | 46,9                      | 3,1                         | 45,8             | 1,4                     | 44,4                      | 2,2                         | 47,7                    | 1,0                     | 46,7                      | 2,8                         | 47,5             | 1,3                     | 46,2                      | 2,8                         |
| 2               | 48,2                         | 1,4                     | 46,8                      | 3,2                         | 46,0             | 1,5                     | 44,5                      | 1,9                         | 47,4                    | 1,4                     | 46,0                      | 2,8                         | 47,4             | 1,4                     | 46,0                      | 2,7                         |
| 3               | 47,6                         | 0,9                     | 46,7                      | 2,5                         | 46,0             | 1,3                     | 44,7                      | 1,8                         | 47,2                    | 0,9                     | 46,3                      | 2,5                         | 47,3             | 1,0                     | 46,3                      | 2,4                         |
| insges.         | 48,1                         | 1,3                     | 46,8                      | 3,0                         | 45,9             | 1,4                     | 44,5                      | 2,0                         | 47,5                    | 1,1                     | 46,4                      | 2,7                         | 47,4             | 1,2                     | 46,2                      | 2,7                         |
| Frauen          |                              |                         |                           |                             |                  |                         |                           |                             |                         |                         |                           |                             |                  |                         |                           |                             |
| 1               | 46,0                         | 1,4                     | 44,6                      | 1,6                         | 44,5             | 0,7                     | 43,8                      | 0,5                         | 45,2                    | 0,8                     | 44,4                      | 1,0                         | 45,1             | 0,9                     | 44,2                      | 0,9                         |
| 2               | 45,3                         | 0,6                     | 44,7                      | 1,2                         | 44,5             | 0,7                     | 43,8                      | 0,7                         | 45,1                    | 0,7                     | 44,4                      | 1,0                         | 45,0             | 0,7                     | 44,3                      | 1,0                         |
| 3               | 45,3                         | 0,8                     | 44,5                      | 1,4                         | 44,8             | 0,9                     | 43,9                      | 0,9                         | 45,3                    | 0,7                     | 44,6                      | 1,2                         | 45,2             | 0,9                     | 44,3                      | 1,2                         |
| insges.         | 45,3                         | 0,7                     | 44,6                      | 1,3                         | 44,6             | 0,7                     | 43,9                      | 0,8                         | 45,2                    | 0,7                     | 44,5                      | 1,1                         | 45,1             | 0,8                     | 44,3                      | 1,1                         |

Ergebnisse auch in ihrer absoluten Höhe überholt sind, so trifft dies nicht für die festgestellten Relationen in den Arbeitszeiten der verschiedenen Arbeitergruppen zu. Diese sind konstanter als die absoluten Werte. Infolgedessen kommt den Feststellungen hinsichtlich der höheren Zahl der durchschnittlich bezahlten Wochenstunden und geleisteten Arbeitsstunden der männlichen Arbeiter gegenüber den Frauen, der relativ geringeren Bedeutung der Mehrarbeitszeiten bei den Frauen, der meist kürzeren Arbeitszeiten der Leistungslöhner gegenüber den Zeitlöhnern und der annähernd gleichen Arbeitszeiten in den Leistungsgruppen auch heute noch allgemeine Gültigkeit zu.

Bruttowochenverdienste

Einen vollständigeren Einblick in die Einkommensverhältnisse der Arbeiter als die Bruttostundenverdienste geben die Bruttowochen- bzw. Bruttomonatsverdienste, weil sie den Einfluß der unterschiedlichen Zahl der bezahlten Wochenstunden auf das Arbeitseinkommen berücksichtigen.

An die Spitze dieser Ausführungen wird eine Tabelle gestellt, die die Verteilung der erfaßten Arbeiter auf Monatsverdienstklassen wiedergibt und damit aufschlußreich für die allgemeine Beurteilung der Verdienstverhältnisse ist. Im Oktober 1957 verdienten rund 16 vH aller männlichen Industriearbeiter weniger als 400 DM im Monat, etwa 26 vH erhielten 550 bis unter 700 DM und annähernd 8 vH 700 DM und mehr; die Hauptgruppe mit rund 50 vH lag mit ihrem Monatsverdienst zwischen 400 und 550 DM. Bei den weiblichen Industriearbeitern zeigte sich die stärkste Häufung in den Verdienstklassen zwischen 250 und 350 DM (55,3 vH aller Frauen). Ein Monatsverdienst unter 250 DM wurde für ein Fünftel (20,1 vH) aller Arbeiterinnen ermittelt, auf 350 DM und mehr kam knapp ein Viertel (24,6 vH) aller Arbeiterinnen.

In den Wirtschaftsgruppen (Vgl. Tab. 9 des Tabellenteiles) lag bei den männlichen Arbeitern der Schwerpunkt ebenfalls fast immer in den Verdienstklassen „400 bis 550 DM“ und bei

den Frauen in den Verdienstklassen „250 bis 350 DM“. Jedoch war die Verteilung der Arbeiter auf die höheren und niedrigeren Verdienstklassen in den einzelnen Wirtschaftsgruppen sehr unterschiedlich, wie auch das Schaubild auf S. 26 zeigt. Dort ist die Verteilung der männlichen Arbeiter auf



Tabelle 15: Erfaßte Arbeiter nach Wirtschaftsabteilungen, Geschlecht und Bruttomonatsverdienstklassen im Bundesgebiet (ohne Saarland und Berlin)  
Gehalts- und Lohnstrukturerhebung Oktober 1957

| Wirtschaftsabteilung   | Erfaßte Arbeiter insgesamt | Von jeweils 100 Arbeitern einer Wirtschaftsabteilung hatten einen Bruttomonatsverdienst von ... bis unter ... DM |           |           |           |           |           |           |           |           |           |           |           |           |           |           |                      |     |
|--|----------------------------|--|-----------|-----------|-----------|-----------|-----------|-----------|-----------|-----------|-----------|-----------|-----------|-----------|-----------|-----------|----------------------|-----|
|  |                            | unter 150  | 150 — 200 | 200 — 250 | 250 — 300 | 300 — 350 | 350 — 400 | 400 — 450 | 450 — 500 | 500 — 550 | 550 — 600 | 600 — 650 | 650 — 700 | 700 — 750 | 750 — 800 | 800 — 900 | 900 — 1 000 und mehr |     |
|  |                            | Männer   |           |           |           |           |           |           |           |           |           |           |           |           |           |           |                      |     |
| Bergbau, Gewinnung und Verarbeitung von Steinen und Erden; Energiewirtschaft ..... | 98 893                     | 0,0  | 0,0       | 0,1       | 0,8       | 2,5       | 7,6       | 15,7      | 16,0      | 15,0      | 12,7      | 9,7       | 7,3       | 5,3       | 3,1       | 2,9       | 0,9                  | 0,4 |
| Eisen- und Metallerzeugung und -verarbeitung                                       | 209 679                    | 0,0  | 0,5       | 0,7       | 1,4       | 3,6       | 8,1       | 13,1      | 16,9      | 17,4      | 14,2      | 10,2      | 6,4       | 3,5       | 1,9       | 1,5       | 0,4                  | 0,2 |
| Verarbeitende Gewerbe .....  | 144 774                    | 0,1  | 0,7       | 1,3       | 2,5       | 6,8       | 13,6      | 17,0      | 17,4      | 14,6      | 10,2      | 6,5       | 3,7       | 2,2       | 1,3       | 1,3       | 0,5                  | 0,3 |
| Bau-, Ausbau- und Bauhilfsgewerbe .....  | 119 707                    | 0,0  | 0,0       | 0,2       | 0,6       | 2,5       | 8,1       | 18,1      | 22,5      | 19,2      | 11,2      | 6,5       | 3,9       | 2,5       | 1,6       | 1,7       | 0,8                  | 0,6 |
| Gesamte Industrie .....  | 573 053                    | 0,0  | 0,4       | 0,6       | 1,4       | 4,0       | 9,4       | 15,6      | 18,0      | 16,7      | 12,3      | 8,4       | 5,4       | 3,3       | 1,9       | 1,7       | 0,6                  | 0,3 |
| Frauen   |                            |  |           |           |           |           |           |           |           |           |           |           |           |           |           |           |                      |     |
| Bergbau, Gewinnung und Verarbeitung von Steinen und Erden; Energiewirtschaft ..... | 1 924                      | 1,1  | 3,9       | 8,5       | 19,0      | 38,6      | 17,9      | 7,2       | 2,2       | 1,1       | 0,3       | 0,1       | 0,1       | —         | —         | —         | —                    | —   |
| Eisen- und Metallerzeugung und -verarbeitung                                       | 38 288                     | 0,9  | 3,9       | 11,0      | 25,7      | 28,4      | 18,0      | 8,0       | 2,6       | 1,0       | 0,4       | 0,1       | 0,0       | 0,0       | 0,0       | 0,0       | —                    | —   |
| Verarbeitende Gewerbe .....  | 107 146                    | 1,1  | 5,4       | 15,4      | 29,9      | 25,7      | 13,6      | 5,7       | 2,0       | 0,7       | 0,3       | 0,1       | 0,1       | 0,0       | 0,0       | 0,0       | 0,0                  | 0,0 |
| Bau-, Ausbau- und Bauhilfsgewerbe .....  | 264                        | 3,8  | 7,9       | 12,5      | 18,9      | 21,2      | 17,0      | 6,4       | 5,7       | 2,3       | 2,3       | 0,4       | 0,8       | 0,4       | —         | 0,4       | —                    | —   |
| Gesamte Industrie .....  | 147 622                    | 1,0  | 5,0       | 14,1      | 28,7      | 26,6      | 14,8      | 6,3       | 2,2       | 0,8       | 0,3       | 0,1       | 0,1       | 0,0       | 0,0       | 0,0       | 0,0                  | 0,0 |



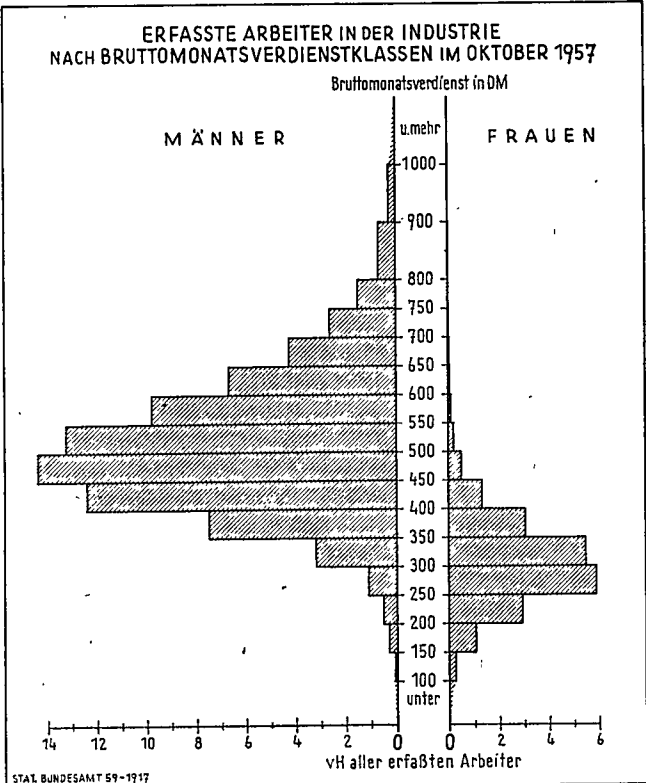
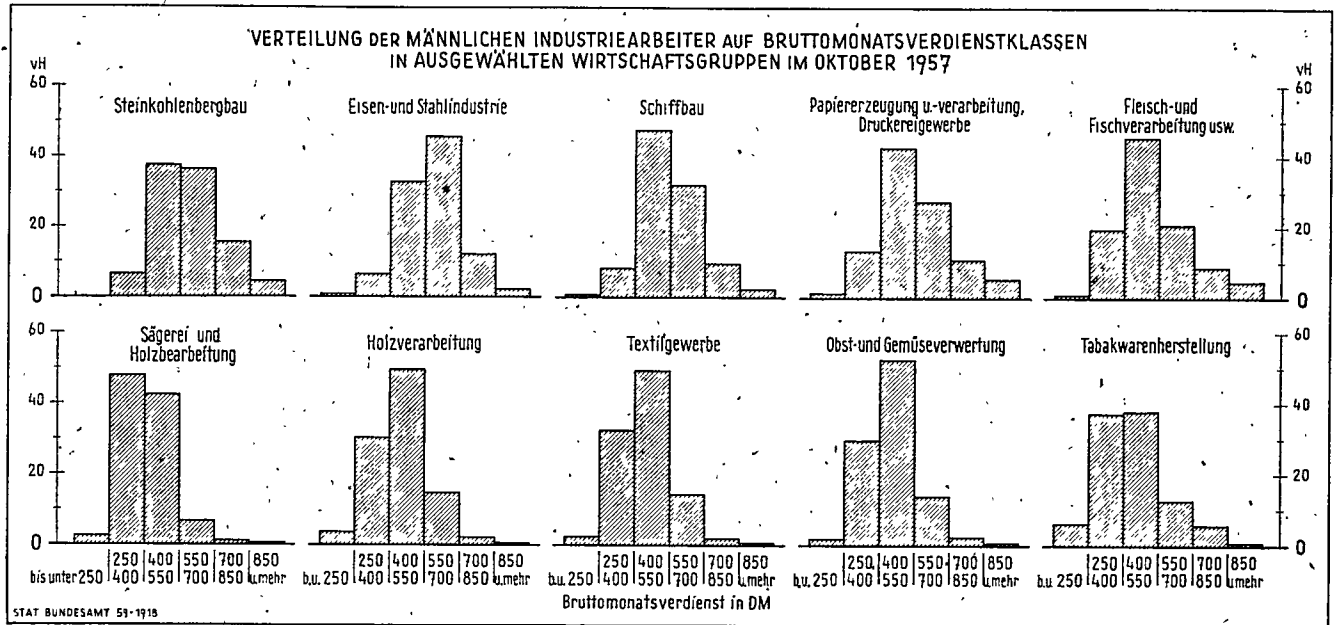

Bruttomonatsverdienstklassen für jeweils 5 Wirtschaftsgruppen dargestellt, in denen entweder die Verdienstklassen „700 DM und mehr“ oder die Verdienstklassen „unter 400 DM“ am stärksten von allen bei der Erhebung erfaßten Wirtschaftsgruppen besetzt waren. Danach hatte z. B. im Steinkohlenbergbau jeder 5. Arbeiter einen Monatsverdienst von 700 DM und mehr, während in der Sägerei und Holzbearbeitung nur jeder 77. Arbeiter ein solches Arbeitseinkommen erzielte.

Tabelle 16: Reihenfolge der Wirtschaftsgruppen nach der Höhe der durchschnittlichen Bruttowochen- und Bruttostundenverdienste der männlichen Arbeiter im Bundesgebiet (ohne Saarland und Berlin)  
Gehalts- und Lohnstrukturerhebung Oktober 1957

| Wirtschaftsgruppe                                  | Reihenfolge nach                |                       |
|--|---------------------------------|-----------------------|
|  | Brutto-<br>Wochen-<br>verdienst | Stunden-<br>verdienst |
| Steinkohlenbergbau                                 | 1                               | 1                     |
| Eisen- und Stahlindustrie                          | 2                               | 2                     |
| Papierherstellung und -verarbeitung, Druckereigew. | 3                               | 4                     |
| Schiffbau  | 4                               | 8                     |
| Stahlbau   | 5                               | 9                     |
| Straßen- und Luftfahrzeugbau                       | 6                               | 3                     |
| Fleisch- und Fischverarbeitung                     | 7                               | 33                    |
| Mineralölverarbeitung                              | 8                               | 5                     |
| NE-Metallindustrie                                 | 9                               | 6                     |
| Gummi- und Asbestverarbeitung                      | 10                              | 7                     |
| Chemische Industrie                                | 11                              | 11                    |
| Maschinenbau                                       | 12                              | 10                    |
| Hoch-, Tief- und Ingenieurbau                      | 13                              | 12                    |
| Erzbergbau   | 14                              | 14                    |
| Eisen-, Stahl-, Blech- und Metallwarengewerbe      | 15                              | 15                    |
| Energiewirtschaft                                  | 16                              | 13                    |
| Braunkohlenbergbau                                 | 17                              | 17                    |
| Steine und Erden                                   | 18                              | 20                    |
| Getränkherstellung                                 | 19                              | 22                    |
| Mühlengewerbe usw.                                 | 20                              | 26                    |
| Chemiefaserherstellung                             | 21                              | 16                    |
| Elektrotechnik                                     | 22                              | 19                    |
| Feinkeramik und Glas                               | 23                              | 21                    |
| Salzbergbau und Salinen                            | 24                              | 24                    |
| Feinmechanik und Optik                             | 25                              | 18                    |
| Lederherstellung und -verarbeitung                 | 26                              | 23                    |
| Sonstiger Bergbau                                  | 27                              | 27                    |
| Kunststoffverarbeitung                             | 28                              | 25                    |
| Holzverarbeitung                                   | 29                              | 29                    |
| Musikinstrumenten- und Spielwarenindustrie usw.    | 30                              | 32                    |
| Obst- und Gemüseverwertung u. ä.                   | 31                              | 35                    |
| Bekleidungsgewerbe                                 | 32                              | 28                    |
| Textilgewerbe                                      | 33                              | 30                    |
| Tabakwarenherstellung                              | 34                              | 31                    |
| Sägerei und Holzbearbeitung                        | 35                              | 34                    |

Betrachtet man die durchschnittlichen Bruttowochenverdienste in der Gliederung nach Lohnformen, Geschlecht, Leistungsgruppen und Wirtschaftsgruppen, so spiegeln sich in den Ergebnissen immer die beiden Faktoren „Bruttostundenverdienst“ und „Zahl der bezahlten Wochenstunden“ wider. Die nach obigen Gliederungsmerkmalen bereits dargestellten

Unterschiede in den Bruttostundenverdiensten werden durch die differenzierte Zahl der bezahlten Wochenstunden abgeschwächt oder verstärkt. Die Verdienstabstufung zwischen Zeitlöhnern und Leistungslohnern war bei den durchschnittlichen Bruttowochenverdiensten geringer als bei den durchschnittlichen Bruttostundenverdiensten, weil die Zeitlöhner — wie im vorangegangenen Abschnitt dargestellt wurde — eine höhere Zahl von bezahlten Wochenstunden haben (Vgl. Tab. 1 des Tabellenteiles). Während z. B. der durchschnittliche Bruttostundenverdienst der männlichen Industriearbeiter, im Leistungslohn um 22,9 vH über dem der Zeitlöhner lag, betrug die Differenz beim Bruttowochenverdienst nur noch 17,4 vH. Dagegen ist der Unterschied zwischen den Bruttowochenverdiensten der Männer und Frauen stärker als zwischen den Bruttostundenverdiensten infolge der geringeren Wochenstundenzahl, die den Frauen bezahlt wird. Er belief sich im Oktober 1957 im Durchschnitt aller erfaßten Wirtschaftsgruppen bei den Stundenverdiensten auf 56,6 vH, bei den Wochenverdiensten hingegen auf 64,7 vH. Die Abstufung der durchschnittlichen Bruttowochenverdienste nach Leistungsgruppen entspricht weitgehend der Abstufung der Bruttostundenverdienste, da die Zahl der bezahlten Wochenstunden in den Leistungsgruppen nur in geringem Maße streut. Werden die durchschnittlichen Bruttostundenverdienste und die durchschnittlichen Bruttowochenverdienste jeweils für alle erfaßten männlichen bzw. weiblichen Arbeiter zugrunde gelegt (= 100 gesetzt), so ergeben sich für die einzelnen Leistungsgruppen folgende geringfügigen Abweichungen:

| Leistungsgruppe | Männer                           |                      | Frauen                           |                      |
|-----------------|----------------------------------|----------------------|----------------------------------|----------------------|
|                 | Brutto-<br>stunden-<br>verdienst | Wochen-<br>verdienst | Brutto-<br>stunden-<br>verdienst | Wochen-<br>verdienst |
| 1               | + 6,0                            | + 6,1                | + 9,4                            | + 9,5                |
| 2               | — 4,4                            | — 4,4                | + 2,6                            | + 2,4                |
| 3               | —13,8                            | —13,9                | — 3,5                            | — 3,3                |

Die zwischen den Wirtschaftsgruppen bestehenden Unterschiede hinsichtlich der Zahl der bezahlten Wochenstunden bewirken, daß die Reihenfolge der Wirtschaftsgruppen nach der Höhe der Bruttowochenverdienste von der Reihenfolge nach Bruttostundenverdiensten beträchtlich abweicht, wie aus Tabelle 16 hervorgeht.

Die bei der Gehalts- und Lohnstrukturerhebung getroffenen Feststellungen über die Höhe der vom Arbeitnehmer zu zahlenden gesetzlichen Abzüge (Lohnsteuer, Anteile zur Rentenversicherung der Arbeiter, zur Arbeitslosenversicherung und zur Krankenversicherung) sind durch die im Jahre 1958 durchgeführte Lohnsteuerreform weitgehend überholt.



Den Ergebnissen (Vgl. Tab. 1 des Tabellenteiles) kommt somit nur noch „historische“ Bedeutung zu, so daß von einer ins einzelne gehenden Darstellung abgesehen werden kann. Die relativen Steuerabzüge lassen deutlich die Wirkung der progressiven Steuersätze erkennen, was zu einer gewissen Nivellierung der Nettoverdienste führt. So betrug z.B. bei den männlichen Industriearbeitern zwischen dem Bruttowochenverdienst der Leistungsgruppen 1 und 3 die Differenz rund 23 DM, bei den Nettoverdiensten (die allerdings noch den für die Kirchensteuer zu zahlenden Betrag enthalten) rund 18 DM. Die Abzüge zur Sozialversicherung wiesen nur eine geringe Streuung nach Leistungsgruppen auf und wirkten im Gegensatz zu den Steuerabzügen leicht degressiv.

Das bei der Lohnstrukturhebung gewonnene Zahlenmaterial bietet auch die Möglichkeit, der Frage nachzugehen, in welchem Maße sich im Verdienst Kindergeld und Hausstandsgeld auswirken, das auf Grund innerbetrieblicher Vereinbarungen oder tariflicher Verpflichtungen gezahlt wird (in den Tarifvereinbarungen auch Frauengeld, Haushaltszulage, Verheiratenzulage und Sozialzulage genannt). Die Ergebnisse (Vgl. Tab. 4 des Tabellenteiles) erlauben die bei Kenntnis des deutschen Tarifvertragsrechts nicht unerwartete Feststellung, daß die Gewährung von Zulagen aus Gründen des Familienstandes und der Familiengröße der Arbeiter in den Verdiensten im allgemeinen nur sehr schwach zum Ausdruck kommt. Im Durchschnitt verdiente im Oktober 1957 ein männlicher Industriearbeiter 527,28 DM monatlich. In diesem Verdienst war ein Betrag von 3,44 DM oder 0,7 vH für tariflich oder frei vereinbartes Kindergeld und Hausstandsgeld enthalten. Nur in einigen Wirtschaftsgruppen wie in den meisten Zweigen des Bergbaues, in der Mine-

ralölverarbeitung, in der chemischen Industrie und in der Chemiefaserherstellung betrug der Anteil dieser auf Grund des Familienstandes gezahlten Zulagen mehr als 1 vH des Monatsverdienstes und lediglich in der Energiewirtschaft — in der die Bezahlung der Arbeiter oft nach der TO.B bzw. ihr entsprechenden Tarifvereinbarungen erfolgt — trat er mit 5,2 vH in erwähnenswertem Umfange in Erscheinung.

Außerhalb der Lohntüte werden an Arbeiter mit größeren Familien durch die Familienausgleichskassen auf Grund des Kindergeldgesetzes vom 13. November 1954 30 DM für jedes dritte und weitere Kind gezahlt. (Im Durchschnitt aller männlichen Arbeiter erhöhte sich dadurch der Monatsverdienst rechnerisch um 4,61 DM).

Vom November 1951 bis Oktober 1957 erhöhten sich die durchschnittlichen Bruttowochenverdienste der männlichen Industriearbeiter der höchsten tarifmäßigen Altersstufe um 39,2 vH, die der weiblichen Industriearbeiter um 42,1 vH. Die Erhöhung der durchschnittlichen Bruttowochenverdienste war somit geringer als die der Bruttostundenverdienste (45,5 vH bzw. 46,8 vH), da die Zahl der bezahlten Wochenstunden im Oktober 1957 geringer war als im November 1951. Die Ergebnisse der laufenden Verdiensterhebung in der Industrie zeigen eine ähnliche Entwicklung. Nach ihnen haben sich die durchschnittlichen Bruttowochenverdienste der männlichen Industriearbeiter aller Altersstufen vom September 1951 bis zum November 1957 um 41,5 vH verbessert und die der Frauen um 50,8 vH. In der höheren Zuwachsrate bei dem Bruttowochenverdienst für die weiblichen Arbeiter nach den Ergebnissen der laufenden Verdiensterhebung wirken mehrere Gründe zusammen, darunter der unterschiedliche Personenkreis in den beiden Erhebungen.







## Tabellenteil



**1. Erfaste Arbeiter, durchschnittliche Wochenarbeitszeiten, Arbeitsverdienste und gesetzliche Abzüge der Arbeiter der höchsten tarifmäßigen Altersstufe in den Wirtschaftsabteilungen, -gruppen und -zweigen nach Leistungsgruppen und Lohnformen**

| Leistungsgruppe  | Lohnform                | Erfaste Arbeiter insgesamt | Arbeiter in der höchsten tarifmäßigen Altersstufe |                            |  |                        |                        |                       |               |                                     | Anteil der gesetzlichen Abzüge am Bruttoverdienst |  |
|--|-------------------------|----------------------------|---|----------------------------|--|------------------------|------------------------|-----------------------|---------------|-------------------------------------|---|--|
|  |                         |                            | Erfaste Arbeiter                                  | Bezahlte Wochenarbeitszeit |  | Bruttostundenverdienst |                        | Bruttowochenverdienst |               |                                     |   |  |
|  |                         |                            |   | insgesamt                  | darunter tatsächlich geleistete Arbeitsstunden | insgesamt              | für Mehrarbeitsstunden |                       |               |                                     |   |  |
|  |                         |                            |   |                            |  |                        |                        |                       | insgesamt     | Mehrarbeitsstunden                  |   |  |
|  |                         |                            | Anzahl  | Std                        |  | Pf                     | DM                     |                       | Lohnsteuer 1) | Arbeitnehmerbeitrag zur Sozialvers. |   |  |
| Gesamte Industrie  |                         |                            |   |                            |  |                        |                        |                       |               |                                     |   |  |
| Männliche Arbeiter   |                         |                            |   |                            |  |                        |                        |                       |               |                                     |   |  |
| 1  | Zeitlohn                | 205 356                    | 189 074   | 48,1                       | 46,9   | 3,1                    | 241,0                  | 294,3                 | 116,53        | 4,6                                 | 11,5  |  |
|  | Leistungslohn           | 80 541                     | 75 602  | 45,8                       | 44,4   | 2,2                    | 293,1                  | 345,3                 | 134,88        | 5,6                                 | 11,5  |  |
|  | Zeit- und Leistungslohn | 29 219                     | 26 798  | 47,7                       | 46,7   | 2,8                    | 269,2                  | 306,1                 | 129,09        | 5,8                                 | 11,3  |  |
|  | Zusammen                | 315 116                    | 291 474   | 47,5                       | 46,2   | 2,8                    | 256,6                  | 305,6                 | 122,45        | 5,0                                 | 11,5  |  |
| 2  | Zeitlohn                | 92 030                     | 85 957  | 48,2                       | 46,8   | 3,2                    | 212,7                  | 256,7                 | 103,08        | 3,4                                 | 11,5  |  |
|  | Leistungslohn           | 52 659                     | 49 186  | 46,0                       | 44,5   | 1,9                    | 261,1                  | 312,0                 | 120,76        | 4,8                                 | 11,4  |  |
|  | Zeit- und Leistungslohn | 20 392                     | 18 753  | 47,4                       | 46,0   | 2,8                    | 242,9                  | 278,4                 | 115,77        | 4,5                                 | 11,5  |  |
|  | Zusammen                | 165 081                    | 153 896   | 47,4                       | 46,0   | 2,7                    | 231,4                  | 271,8                 | 110,27        | 4,0                                 | 11,5  |  |
| 3  | Zeitlohn                | 70 216                     | 60 238  | 47,6                       | 46,7   | 2,5                    | 197,9                  | 237,3                 | 94,76         | 3,2                                 | 11,5  |  |
|  | Leistungslohn           | 13 544                     | 11 627  | 46,0                       | 44,7   | 1,8                    | 250,4                  | 292,9                 | 115,64        | 4,7                                 | 11,4  |  |
|  | Zeit- und Leistungslohn | 9 096                      | 7 648   | 47,2                       | 46,3   | 2,5                    | 231,8                  | 260,0                 | 110,05        | 4,5                                 | 11,6  |  |
|  | Zusammen                | 92 856                     | 79 513  | 47,3                       | 46,3   | 2,4                    | 208,6                  | 245,5                 | 99,28         | 3,6                                 | 11,5  |  |
| Alle   | Zeitlohn                | 367 602                    | 335 269   | 48,1                       | 46,8   | 3,0                    | 226,0                  | 275,5                 | 109,17        | 4,1                                 | 11,5  |  |
|  | Leistungslohn           | 146 744                    | 136 415   | 45,9                       | 44,5   | 2,0                    | 277,8                  | 330,2                 | 128,15        | 5,3                                 | 11,4  |  |
|  | Zeit- und Leistungslohn | 58 707                     | 53 199  | 47,5                       | 46,4   | 2,7                    | 254,6                  | 290,2                 | 121,65        | 5,2                                 | 11,4  |  |
|  | Zusammen                | 573 053                    | 524 883   | 47,4                       | 46,2   | 2,7                    | 242,0                  | 287,6                 | 115,37        | 4,6                                 | 11,5  |  |
| Weibliche Arbeiter   |                         |                            |   |                            |  |                        |                        |                       |               |                                     |   |  |
| 1  | Zeitlohn                | 2 737                      | 2 230   | 46,0                       | 44,6   | 1,6                    | 167,7                  | 205,4                 | 77,48         | 5,4                                 | 11,7  |  |
|  | Leistungslohn           | 4 206                      | 3 316   | 44,5                       | 43,8   | 0,5                    | 168,3                  | 224,4                 | 75,21         | 6,0                                 | 11,7  |  |
|  | Zeit- und Leistungslohn | 519                        | 403   | 45,2                       | 44,4   | 1,0                    | 185,3                  | 219,6                 | 84,08         | 6,4                                 | 11,6  |  |
|  | Zusammen                | 7 462                      | 5 949   | 45,1                       | 44,2   | 0,9                    | 169,2                  | 212,1                 | 76,66         | 5,8                                 | 11,7  |  |
| 2  | Zeitlohn                | 33 387                     | 26 322  | 45,3                       | 44,7   | 1,2                    | 146,5                  | 180,8                 | 66,72         | 4,1                                 | 11,8  |  |
|  | Leistungslohn           | 25 966                     | 20 407  | 44,5                       | 43,8   | 0,7                    | 173,2                  | 209,2                 | 77,45         | 5,7                                 | 11,7  |  |
|  | Zeit- und Leistungslohn | 8 773                      | 6 710   | 45,1                       | 44,4   | 1,0                    | 162,4                  | 186,5                 | 73,58         | 5,2                                 | 11,8  |  |
|  | Zusammen                | 68 126                     | 53 439  | 45,0                       | 44,3   | 1,0                    | 158,6                  | 189,4                 | 71,68         | 4,9                                 | 11,8  |  |
| 3  | Zeitlohn                | 45 038                     | 34 001  | 45,3                       | 44,5   | 1,4                    | 138,8                  | 168,4                 | 63,20         | 3,6                                 | 11,7  |  |
|  | Leistungslohn           | 17 919                     | 13 968  | 44,8                       | 43,9   | 0,9                    | 171,4                  | 206,3                 | 77,12         | 5,4                                 | 11,7  |  |
|  | Zeit- und Leistungslohn | 9 077                      | 6 845   | 45,3                       | 44,6   | 1,2                    | 155,6                  | 179,7                 | 70,90         | 4,8                                 | 11,8  |  |
|  | Zusammen                | 72 034                     | 54 814  | 45,2                       | 44,3   | 1,2                    | 149,2                  | 176,4                 | 67,71         | 4,3                                 | 11,7  |  |
| Alle   | Zeitlohn                | 81 162                     | 62 553  | 45,3                       | 44,6   | 1,3                    | 143,1                  | 174,7                 | 65,19         | 3,9                                 | 11,8  |  |
|  | Leistungslohn           | 48 091                     | 37 691  | 44,6                       | 43,9   | 0,8                    | 172,1                  | 208,9                 | 77,13         | 5,6                                 | 11,7  |  |
|  | Zeit- und Leistungslohn | 18 369                     | 13 958  | 45,2                       | 44,5   | 1,1                    | 159,7                  | 183,8                 | 72,57         | 5,0                                 | 11,8  |  |
|  | Zusammen                | 147 622                    | 114 202   | 45,1                       | 44,3   | 1,1                    | 154,6                  | 183,5                 | 70,03         | 4,7                                 | 11,8  |  |
| Bergbau, Gewinnung u. Verarbeitung von Steinen u. Erden; Energiewirtschaft |                         |                            |   |                            |  |                        |                        |                       |               |                                     |   |  |
| Männliche Arbeiter   |                         |                            |   |                            |  |                        |                        |                       |               |                                     |   |  |
| 1  | Zeitlohn                | 30 097                     | 28 858  | 48,2                       | 46,2   | 3,1                    | 248,1                  | 296,8                 | 119,71        | 3,9                                 | 11,7  |  |
|  | Leistungslohn           | 23 415                     | 23 154  | 44,3                       | 42,3   | 1,7                    | 338,2                  | 414,7                 | 149,75        | 5,7                                 | 11,6  |  |
|  | Zeit- und Leistungslohn | 2 191                      | 2 120   | 48,7                       | 47,1   | 2,9                    | 264,0                  | 295,1                 | 128,64        | 4,9                                 | 11,5  |  |
|  | Zusammen                | 55 703                     | 54 132  | 46,6                       | 44,5   | 2,5                    | 285,4                  | 331,7                 | 132,91        | 4,8                                 | 11,7  |  |
| 2  | Zeitlohn                | 17 607                     | 17 183  | 47,8                       | 45,6   | 2,5                    | 217,6                  | 261,2                 | 104,02        | 2,7                                 | 11,7  |  |
|  | Leistungslohn           | 5 693                      | 5 463   | 45,8                       | 44,2   | 1,4                    | 275,1                  | 322,7                 | 126,12        | 5,8                                 | 11,7  |  |
|  | Zeit- und Leistungslohn | 3 206                      | 3 023   | 48,4                       | 46,8   | 2,6                    | 246,5                  | 268,4                 | 119,51        | 4,2                                 | 11,6  |  |
|  | Zusammen                | 26 506                     | 25 669  | 47,5                       | 45,5   | 2,3                    | 232,9                  | 270,0                 | 110,52        | 3,7                                 | 11,7  |  |
| 3  | Zeitlohn                | 13 118                     | 11 510  | 46,9                       | 45,0   | 1,9                    | 201,6                  | 247,7                 | 94,54         | 2,6                                 | 11,7  |  |
|  | Leistungslohn           | 1 622                      | 1 492   | 47,2                       | 45,7   | 1,3                    | 244,3                  | 263,4                 | 115,17        | 4,3                                 | 11,7  |  |
|  | Zeit- und Leistungslohn | 1 944                      | 1 760   | 48,4                       | 47,4   | 2,3                    | 232,8                  | 254,9                 | 112,73        | 4,5                                 | 11,6  |  |
|  | Zusammen                | 16 684                     | 14 762  | 47,1                       | 45,3   | 1,8                    | 209,7                  | 249,9                 | 98,79         | 3,1                                 | 11,7  |  |
| Alle   | Zeitlohn                | 60 822                     | 57 551  | 47,8                       | 45,8   | 2,7                    | 229,9                  | 279,8                 | 109,99        | 3,4                                 | 11,7  |  |
|  | Leistungslohn           | 30 730                     | 30 109  | 44,7                       | 42,8   | 1,6                    | 321,5                  | 394,7                 | 143,75        | 5,7                                 | 11,6  |  |
|  | Zeit- und Leistungslohn | 7 341                      | 6 903   | 48,5                       | 47,1   | 2,6                    | 248,4                  | 274,7                 | 120,50        | 4,5                                 | 11,6  |  |
|  | Zusammen                | 98 893                     | 94 563  | 46,9                       | 44,9   | 2,3                    | 259,1                  | 305,1                 | 121,51        | 4,3                                 | 11,7  |  |
| Weibliche Arbeiter   |                         |                            |   |                            |  |                        |                        |                       |               |                                     |   |  |
| 1  | Zeitlohn                | 21                         | 20  | 46,8                       | 45,6   | 1,1                    | 193,1                  | 188,9                 | 90,38         | 5,9                                 | 11,9  |  |
|  | Leistungslohn           | 2                          | 2   | -                          | -  | -                      | -                      | -                     | -             | -                                   | -   |  |
|  | Zeit- und Leistungslohn | 4                          | 4   | -                          | -  | -                      | -                      | -                     | -             | -                                   | -   |  |
|  | Zusammen                | 27                         | 26  | 46,3                       | 45,2   | 0,8                    | 190,1                  | 188,9                 | 87,97         | 5,8                                 | 11,9  |  |
| 2  | Zeitlohn                | 133                        | 121   | 45,6                       | 44,8   | 0,6                    | 171,1                  | 212,9                 | 77,94         | 4,9                                 | 11,7  |  |
|  | Leistungslohn           | 18                         | 17  | -                          | -  | -                      | -                      | -                     | -             | -                                   | -   |  |
|  | Zeit- und Leistungslohn | 38                         | 33  | 45,1                       | 43,0   | 0,4                    | 181,6                  | 209,4                 | 81,92         | 5,7                                 | 11,9  |  |
|  | Zusammen                | 189                        | 171   | 45,5                       | 44,4   | 0,5                    | 176,2                  | 212,3                 | 80,23         | 5,3                                 | 11,7  |  |
| 3  | Zeitlohn                | 1 484                      | 1 414   | 44,1                       | 42,6   | 1,0                    | 157,0                  | 197,7                 | 69,21         | 3,6                                 | 11,9  |  |
|  | Leistungslohn           | 88                         | 81  | 46,4                       | 45,5   | 0,4                    | 169,0                  | 217,9                 | 78,35         | 5,6                                 | 11,9  |  |
|  | Zeit- und Leistungslohn | 136                        | 123   | 46,2                       | 45,1   | 0,7                    | 173,6                  | 191,5                 | 80,25         | 5,9                                 | 11,9  |  |
|  | Zusammen                | 1 708                      | 1 618   | 44,4                       | 43,0   | 1,0                    | 159,0                  | 197,7                 | 70,51         | 3,9                                 | 11,9  |  |
| Alle   | Zeitlohn                | 1 638                      | 1 555   | 44,2                       | 42,8   | 1,0                    | 158,6                  | 198,3                 | 70,16         | 3,8                                 | 11,8  |  |
|  | Leistungslohn           | 108                        | 100   | 46,3                       | 45,4   | 0,4                    | 175,5                  | 217,2                 | 81,35         | 6,0                                 | 11,9  |  |
|  | Zeit- und Leistungslohn | 178                        | 160   | 45,9                       | 44,7   | 0,6                    | 174,8                  | 193,9                 | 80,32         | 5,8                                 | 11,9  |  |
|  | Zusammen                | 1 924                      | 1 815   | 44,5                       | 43,1   | 0,9                    | 161,1                  | 198,4                 | 71,68         | 4,1                                 | 11,8  |  |

1) Ohne Kirchensteuer.



1. Erfasste Arbeiter, durchschnittliche Wochenarbeitszeiten, Arbeitsverdienste und gesetzliche Abzüge der Arbeiter der höchsten tarifmäßigen Altersstufe in den Wirtschaftsabteilungen, -gruppen und -zweigen nach Leistungsgruppen und Lohnformen

| Leistungsgruppe    | Lohnform                | Erfasste Arbeiter insgesamt | Arbeiter in der höchsten tarifmäßigen Altersstufe |                            |  |                    |                        |                        |                       |   | Anteil der gesetzlichen Abzüge am Bruttoverdienst |  |
|--------------------|-------------------------|-----------------------------|---|----------------------------|--|--------------------|------------------------|------------------------|-----------------------|---|---|--|
|                    |                         |                             | Erfasste Arbeiter                                 | Bezahlte Wochenarbeitszeit |  |                    | Bruttostundenverdienst |                        | Bruttowochenverdienst | Lohnsteuer 1) Arbeitnehmerbeitrag zur Sozialvers. |   |  |
|                    |                         |                             |   | insgesamt                  | darunter tatsächlich geleistete Arbeitsstunden |                    | insgesamt              | für Mehrarbeitsstunden |                       |   |   |  |
|                    |                         |                             |   |                            | insgesamt                                      | Mehrarbeitsstunden |                        |                        |                       |   |   |  |
|                    |                         | Anzahl                      |   | Std                        |  | Pf                 |                        | DM                     |                       | VH  |   |  |
| Steinkohlenbergbau |                         |                             |   |                            |  |                    |                        |                        |                       |   |   |  |
| Männliche Arbeiter |                         |                             |   |                            |  |                    |                        |                        |                       |   |   |  |
| 1                  | Zeitlohn                | 12 856                      | 12 256  | 47,1                       | 45,0   | 3,0                | 267,6                  | 321,5                  | 126,16                | 4,4   | 11,7  |  |
|                    | Leistungslohn           | 20 043                      | 19 871  | 44,1                       | 41,1   | 1,8                | 351,1                  | 425,6                  | 154,75                | 5,9   | 11,6  |  |
|                    | Zeit- und Leistungslohn | 273                         | 273   | 46,7                       | 45,0   | 2,8                | 299,0                  | 345,6                  | 139,67                | 5,2   | 11,4  |  |
|                    | Zusammen                | 33 172                      | 32 400  | 45,3                       | 43,2   | 2,3                | 317,7                  | 372,8                  | 143,81                | 5,4   | 11,7  |  |
| 2                  | Zeitlohn                | 6 953                       | 6 869   | 45,5                       | 43,2   | 1,7                | 232,2                  | 286,2                  | 105,72                | 2,7   | 11,9  |  |
|                    | Leistungslohn           | 1 980                       | 1 945   | 43,5                       | 41,7   | 1,5                | 308,0                  | 375,5                  | 133,83                | 7,8   | 11,8  |  |
|                    | Zeit- und Leistungslohn | 148                         | 144   | 45,6                       | 43,4   | 1,9                | 272,3                  | 341,3                  | 124,08                | 4,7   | 11,7  |  |
|                    | Zusammen                | 9 081                       | 8 958   | 45,1                       | 42,9   | 1,7                | 248,7                  | 305,2                  | 112,12                | 4,1   | 11,8  |  |
| 3                  | Zeitlohn                | 7 387                       | 6 301   | 45,6                       | 43,5   | 1,2                | 208,5                  | 263,3                  | 95,01                 | 2,6   | 11,9  |  |
|                    | Leistungslohn           | 41                          | 40  | 45,2                       | 44,1   | 2,6                | 233,5                  | 290,8                  | 105,63                | 4,3   | 11,9  |  |
|                    | Zeit- und Leistungslohn | 48                          | 47  | 44,7                       | 44,0   | 1,2                | 248,8                  | 337,1                  | 111,35                | 5,3   | 11,8  |  |
|                    | Zusammen                | 7 476                       | 6 388   | 45,6                       | 43,5   | 1,2                | 208,9                  | 264,2                  | 95,19                 | 2,6   | 11,9  |  |
| Alle               | Zeitlohn                | 27 196                      | 25 426  | 46,3                       | 44,2   | 2,2                | 243,8                  | 306,2                  | 112,92                | 3,6   | 11,8  |  |
|                    | Leistungslohn           | 22 064                      | 21 856  | 44,0                       | 42,1   | 1,8                | 347,1                  | 421,5                  | 152,80                | 6,1   | 11,6  |  |
|                    | Zeit- und Leistungslohn | 469                         | 464   | 46,2                       | 44,4   | 2,4                | 285,9                  | 344,1                  | 131,96                | 5,1   | 11,5  |  |
|                    | Zusammen                | 49 729                      | 47 746  | 45,3                       | 43,2   | 2,0                | 290,2                  | 353,6                  | 131,36                | 4,9   | 11,7  |  |
| Weibliche Arbeiter |                         |                             |   |                            |  |                    |                        |                        |                       |   |   |  |
| 1                  | Zeitlohn                | 2                           | 2   | .                          | .  | -                  | .                      | -                      | .                     | .   | .   |  |
|                    | Leistungslohn           | -                           | -   | -                          | -  | -                  | -                      | -                      | -                     | -   | -   |  |
|                    | Zeit- und Leistungslohn | -                           | -   | -                          | -  | -                  | -                      | -                      | -                     | -   | -   |  |
|                    | Zusammen                | 2                           | 2   | .                          | .  | -                  | .                      | -                      | .                     | .   | .   |  |
| 2                  | Zeitlohn                | 7                           | 7   | .                          | .  | .                  | .                      | .                      | .                     | .   | .   |  |
|                    | Leistungslohn           | -                           | -   | -                          | -  | -                  | -                      | -                      | -                     | -   | -   |  |
|                    | Zeit- und Leistungslohn | -                           | -   | -                          | -  | -                  | -                      | -                      | -                     | -   | -   |  |
|                    | Zusammen                | 7                           | 7   | .                          | .  | .                  | .                      | .                      | .                     | .   | .   |  |
| 3                  | Zeitlohn                | 568                         | 564   | 44,9                       | 43,5   | 1,4                | 158,3                  | 207,6                  | 71,12                 | 3,5   | 12,0  |  |
|                    | Leistungslohn           | -                           | -   | -                          | -  | -                  | -                      | -                      | -                     | -   | -   |  |
|                    | Zeit- und Leistungslohn | -                           | -   | -                          | -  | -                  | -                      | -                      | -                     | -   | -   |  |
|                    | Zusammen                | 568                         | 564   | 44,9                       | 43,5   | 1,4                | 158,3                  | 207,6                  | 71,12                 | 3,5   | 12,0  |  |
| Alle               | Zeitlohn                | 577                         | 573   | 44,9                       | 43,5   | 1,4                | 159,1                  | 208,2                  | 71,47                 | 3,6   | 12,0  |  |
|                    | Leistungslohn           | -                           | -   | -                          | -  | -                  | -                      | -                      | -                     | -   | -   |  |
|                    | Zeit- und Leistungslohn | -                           | -   | -                          | -  | -                  | -                      | -                      | -                     | -   | -   |  |
|                    | Zusammen                | 577                         | 573   | 44,9                       | 43,5   | 1,4                | 159,1                  | 208,2                  | 71,47                 | 3,6   | 12,0  |  |
| Braunkohlenbergbau |                         |                             |   |                            |  |                    |                        |                        |                       |   |   |  |
| Männliche Arbeiter |                         |                             |   |                            |  |                    |                        |                        |                       |   |   |  |
| 1                  | Zeitlohn                | 1 242                       | 1 230   | 49,6                       | 46,2   | 3,4                | 235,9                  | 315,8                  | 117,02                | 3,1   | 11,4  |  |
|                    | Leistungslohn           | 479                         | 473   | 46,2                       | 43,0   | 0,7                | 256,8                  | 317,5                  | 118,53                | 3,5   | 11,9  |  |
|                    | Zeit- und Leistungslohn | 45                          | 42  | 46,9                       | 43,4   | 1,6                | 267,3                  | 298,3                  | 125,48                | 2,7   | 12,0  |  |
|                    | Zusammen                | 1 766                       | 1 745   | 48,6                       | 45,2   | 2,6                | 242,0                  | 315,7                  | 117,63                | 3,2   | 11,6  |  |
| 2                  | Zeitlohn                | 1 082                       | 1 078   | 49,5                       | 46,1   | 3,4                | 226,5                  | 297,4                  | 112,11                | 2,7   | 11,4  |  |
|                    | Leistungslohn           | 53                          | 49  | 46,4                       | 44,3   | 0,9                | 259,2                  | 309,1                  | 120,23                | 3,2   | 11,8  |  |
|                    | Zeit- und Leistungslohn | 63                          | 61  | 46,6                       | 43,1   | 1,4                | 249,4                  | 312,1                  | 116,21                | 2,7   | 11,8  |  |
|                    | Zusammen                | 1 198                       | 1 188   | 49,2                       | 45,9   | 3,2                | 228,9                  | 297,9                  | 112,66                | 2,8   | 11,4  |  |
| 3                  | Zeitlohn                | 1 087                       | 1 066   | 48,9                       | 45,7   | 2,9                | 212,7                  | 284,3                  | 104,05                | 2,5   | 11,3  |  |
|                    | Leistungslohn           | 47                          | 45  | 45,8                       | 43,4   | 0,6                | 238,8                  | 286,7                  | 109,42                | 4,2   | 11,8  |  |
|                    | Zeit- und Leistungslohn | 18                          | 14  | .                          | .  | .                  | .                      | .                      | .                     | .   | .   |  |
|                    | Zusammen                | 1 152                       | 1 125   | 48,8                       | 45,6   | 2,8                | 213,8                  | 284,4                  | 104,31                | 2,6   | 11,4  |  |
| Alle               | Zeitlohn                | 3 411                       | 3 374   | 49,4                       | 46,0   | 3,2                | 225,6                  | 300,9                  | 111,35                | 2,8   | 11,4  |  |
|                    | Leistungslohn           | 579                         | 567   | 46,1                       | 43,2   | 0,7                | 255,6                  | 314,5                  | 117,95                | 3,6   | 11,9  |  |
|                    | Zeit- und Leistungslohn | 126                         | 117   | 46,8                       | 43,5   | 1,6                | 253,1                  | 304,3                  | 118,51                | 2,7   | 11,8  |  |
|                    | Zusammen                | 4 116                       | 4 058   | 48,8                       | 45,5   | 2,8                | 230,3                  | 301,4                  | 112,48                | 2,9   | 11,5  |  |
| Weibliche Arbeiter |                         |                             |   |                            |  |                    |                        |                        |                       |   |   |  |
| 1                  | Zeitlohn                | -                           | -   | -                          | -  | -                  | -                      | -                      | -                     | -   | -   |  |
|                    | Leistungslohn           | -                           | -   | -                          | -  | -                  | -                      | -                      | -                     | -   | -   |  |
|                    | Zeit- und Leistungslohn | -                           | -   | -                          | -  | -                  | -                      | -                      | -                     | -   | -   |  |
|                    | Zusammen                | -                           | -   | -                          | -  | -                  | -                      | -                      | -                     | -   | -   |  |
| 2                  | Zeitlohn                | -                           | -   | -                          | -  | -                  | -                      | -                      | -                     | -   | -   |  |
|                    | Leistungslohn           | -                           | -   | -                          | -  | -                  | -                      | -                      | -                     | -   | -   |  |
|                    | Zeit- und Leistungslohn | -                           | -   | -                          | -  | -                  | -                      | -                      | -                     | -   | -   |  |
|                    | Zusammen                | -                           | -   | -                          | -  | -                  | -                      | -                      | -                     | -   | -   |  |
| 3                  | Zeitlohn                | 43                          | 41  | 45,9                       | 42,5   | 0,5                | 166,7                  | 190,6                  | 76,58                 | 3,1   | 11,6  |  |
|                    | Leistungslohn           | -                           | -   | -                          | -  | -                  | -                      | -                      | -                     | -   | -   |  |
|                    | Zeit- und Leistungslohn | -                           | -   | -                          | -  | -                  | -                      | -                      | -                     | -   | -   |  |
|                    | Zusammen                | 43                          | 41  | 45,9                       | 42,5   | 0,5                | 166,7                  | 190,6                  | 76,58                 | 3,1   | 11,6  |  |
| Alle               | Zeitlohn                | 43                          | 41  | 45,9                       | 42,5   | 0,5                | 166,7                  | 190,6                  | 76,58                 | 3,1   | 11,6  |  |
|                    | Leistungslohn           | -                           | -   | -                          | -  | -                  | -                      | -                      | -                     | -   | -   |  |
|                    | Zeit- und Leistungslohn | -                           | -   | -                          | -  | -                  | -                      | -                      | -                     | -   | -   |  |
|                    | Zusammen                | 43                          | 41  | 45,9                       | 42,5   | 0,5                | 166,7                  | 190,6                  | 76,58                 | 3,1   | 11,6  |  |

1) Ohne Kirchensteuer.



1. Erfaste Arbeiter, durchschnittliche Wochenarbeitszeiten; Arbeitsverdienste und gesetzliche Abzüge der Arbeiter der höchsten tarifmäßigen Altersstufe in den Wirtschaftsabteilungen, -gruppen und -zweigen nach Leistungsgruppen und Lohnformen

| Leistungsgruppe        | Lohnform                | Erfaste Arbeiter insgesamt | Arbeiter in der höchsten tarifmäßigen Altersstufe |                            |  |                        |                        |                       |           |                    | Anteil der gesetzlichen Abzüge am Bruttoverdienst |  |
|------------------------|-------------------------|----------------------------|---|----------------------------|--|------------------------|------------------------|-----------------------|-----------|--------------------|---|--|
|                        |                         |                            | Erfaste Arbeiter                                  | Bezahlte Wochenarbeitszeit |  | Bruttostundenverdienst |                        | Bruttowochenverdienst |           |                    |   |  |
|                        |                         |                            |   | insgesamt                  | darunter tatsächlich geleistete Arbeitsstunden | insgesamt              | für Mehrarbeitsstunden |                       |           |                    |   |  |
|                        |                         |                            |   |                            |  |                        |                        |                       | insgesamt | Mehrarbeitsstunden |   |  |
|                        |                         |                            | Anzahl  |                            | Std  |                        | Fr                     |                       | DM        |                    | vh  |  |
| Erzbergbau             |                         |                            |   |                            |  |                        |                        |                       |           |                    |   |  |
| Männliche Arbeiter     |                         |                            |   |                            |  |                        |                        |                       |           |                    |   |  |
| 1                      | Zeitlohn                | 569                        | 551   | 49,6                       | 46,7   | 3,3                    | 230,1                  | 276,5                 | 114,17    | 2,9                | 11,8  |  |
|                        | Leistungslohn           | 943                        | 929   | 46,5                       | 44,0   | 0,5                    | 269,0                  | 306,0                 | 125,09    | 3,4                | 11,9  |  |
|                        | Zeit- und Leistungslohn | 58                         | 57  | 48,6                       | 44,4   | 2,2                    | 237,1                  | 345,0                 | 115,33    | 3,2                | 11,7  |  |
|                        | Zusammen                | 1 570                      | 1 537   | 47,7                       | 45,0   | 1,6                    | 253,3                  | 285,7                 | 120,81    | 3,2                | 11,8  |  |
| 2                      | Zeitlohn                | 444                        | 429   | 47,8                       | 45,3   | 1,8                    | 202,9                  | 247,5                 | 96,96     | 2,3                | 11,9  |  |
|                        | Leistungslohn           | 316                        | 287   | 47,1                       | 44,6   | 0,5                    | 235,0                  | 304,3                 | 110,64    | 4,5                | 11,8  |  |
|                        | Zeit- und Leistungslohn | 33                         | 28  | 49,4                       | 45,0   | 1,8                    | 216,6                  | 327,4                 | 106,99    | 2,9                | 11,7  |  |
|                        | Zusammen                | 793                        | 744   | 47,6                       | 45,0   | 1,3                    | 215,7                  | 259,9                 | 102,61    | 3,3                | 11,8  |  |
| 3                      | Zeitlohn                | 213                        | 176   | 48,3                       | 43,9   | 1,6                    | 181,4                  | 236,6                 | 87,72     | 2,1                | 11,7  |  |
|                        | Leistungslohn           | 169                        | 144   | 47,0                       | 45,6   | 0,8                    | 254,1                  | 296,4                 | 119,28    | 4,8                | 11,7  |  |
|                        | Zeit- und Leistungslohn | 13                         | 11  | .                          | .  | .                      | .                      | .                     | .         | .                  | .   |  |
|                        | Zusammen                | 395                        | 331   | 47,7                       | 44,7   | 1,3                    | 213,1                  | 249,5                 | 101,73    | 3,4                | 11,7  |  |
| Alle                   | Zeitlohn                | 1 226                      | 1 156   | 48,7                       | 45,8   | 2,5                    | 212,9                  | 264,8                 | 103,75    | 2,6                | 11,8  |  |
|                        | Leistungslohn           | 1 428                      | 1 360   | 46,7                       | 44,3   | 0,5                    | 260,2                  | 304,2                 | 121,42    | 3,7                | 11,9  |  |
|                        | Zeit- und Leistungslohn | 104                        | 96  | 48,8                       | 44,8   | 2,2                    | 226,7                  | 316,3                 | 110,72    | 3,0                | 11,7  |  |
|                        | Zusammen                | 2 758                      | 2 612   | 47,7                       | 45,0   | 1,5                    | 237,5                  | 275,1                 | 113,21    | 3,2                | 11,8  |  |
| Weibliche Arbeiter     |                         |                            |   |                            |  |                        |                        |                       |           |                    |   |  |
| 1                      | Zeitlohn                | -                          | -   | -                          | -  | -                      | -                      | -                     | -         | -                  | -   |  |
|                        | Leistungslohn           | -                          | -   | -                          | -  | -                      | -                      | -                     | -         | -                  | -   |  |
|                        | Zeit- und Leistungslohn | -                          | -   | -                          | -  | -                      | -                      | -                     | -         | -                  | -   |  |
|                        | Zusammen                | -                          | -   | -                          | -  | -                      | -                      | -                     | -         | -                  | -   |  |
| 2                      | Zeitlohn                | 2                          | 1   | .                          | .  | .                      | .                      | .                     | .         | .                  | .   |  |
|                        | Leistungslohn           | -                          | -   | -                          | -  | -                      | -                      | -                     | -         | -                  | -   |  |
|                        | Zeit- und Leistungslohn | -                          | -   | -                          | -  | -                      | -                      | -                     | -         | -                  | -   |  |
|                        | Zusammen                | 2                          | 1   | .                          | .  | .                      | .                      | .                     | .         | .                  | .   |  |
| 3                      | Zeitlohn                | 20                         | 18  | .                          | .  | .                      | .                      | .                     | .         | .                  | .   |  |
|                        | Leistungslohn           | 4                          | 4   | .                          | .  | .                      | .                      | .                     | .         | .                  | .   |  |
|                        | Zeit- und Leistungslohn | -                          | -   | -                          | -  | -                      | -                      | -                     | -         | -                  | -   |  |
|                        | Zusammen                | 24                         | 22  | 45,0                       | 43,4   | 0,3                    | 155,8                  | 203,3                 | 70,06     | 3,0                | 11,9  |  |
| Alle                   | Zeitlohn                | 22                         | 19  | .                          | .  | .                      | .                      | .                     | .         | .                  | .   |  |
|                        | Leistungslohn           | 4                          | 4   | .                          | .  | .                      | .                      | .                     | .         | .                  | .   |  |
|                        | Zeit- und Leistungslohn | -                          | -   | -                          | -  | -                      | -                      | -                     | -         | -                  | -   |  |
|                        | Zusammen                | 26                         | 23  | 45,0                       | 43,2   | 0,3                    | 157,1                  | 203,3                 | 70,76     | 3,2                | 11,9  |  |
| Salzbergbau u. Salinen |                         |                            |   |                            |  |                        |                        |                       |           |                    |   |  |
| Männliche Arbeiter     |                         |                            |   |                            |  |                        |                        |                       |           |                    |   |  |
| 1                      | Zeitlohn                | 529                        | 518   | 48,9                       | 46,0   | 2,9                    | 223,6                  | 283,0                 | 109,35    | 2,7                | 11,7  |  |
|                        | Leistungslohn           | 212                        | 211   | 46,9                       | 44,1   | 1,0                    | 264,8                  | 311,0                 | 124,31    | 3,3                | 11,9  |  |
|                        | Zeit- und Leistungslohn | 202                        | 196   | 47,2                       | 44,0   | 1,7                    | 246,9                  | 294,0                 | 116,52    | 2,6                | 11,9  |  |
|                        | Zusammen                | 943                        | 925   | 48,1                       | 45,1   | 2,2                    | 237,6                  | 287,8                 | 114,28    | 2,9                | 11,8  |  |
| 2                      | Zeitlohn                | 467                        | 460   | 48,2                       | 45,4   | 2,1                    | 194,8                  | 244,7                 | 93,98     | 1,9                | 11,8  |  |
|                        | Leistungslohn           | 155                        | 153   | 46,9                       | 44,4   | 0,7                    | 244,1                  | 278,9                 | 114,52    | 3,0                | 11,9  |  |
|                        | Zeit- und Leistungslohn | 242                        | 235   | 47,8                       | 44,8   | 1,6                    | 221,8                  | 250,2                 | 105,97    | 2,6                | 11,8  |  |
|                        | Zusammen                | 864                        | 848   | 47,9                       | 45,0   | 1,7                    | 211,0                  | 248,5                 | 101,01    | 2,3                | 11,8  |  |
| 3                      | Zeitlohn                | 163                        | 155   | 47,8                       | 44,5   | 2,0                    | 192,3                  | 233,9                 | 91,93     | 2,4                | 11,6  |  |
|                        | Leistungslohn           | 117                        | 114   | 46,5                       | 43,8   | 1,1                    | 239,3                  | 293,9                 | 111,36    | 3,0                | 12,0  |  |
|                        | Zeit- und Leistungslohn | 57                         | 49  | 46,3                       | 44,8   | 0,9                    | 219,1                  | 253,5                 | 101,36    | 2,5                | 11,9  |  |
|                        | Zusammen                | 337                        | 318   | 47,1                       | 44,3   | 1,5                    | 213,0                  | 251,3                 | 100,35    | 2,7                | 11,8  |  |
| Alle                   | Zeitlohn                | 1 159                      | 1 133   | 48,5                       | 45,5   | 2,5                    | 207,8                  | 264,3                 | 100,73    | 2,4                | 11,7  |  |
|                        | Leistungslohn           | 484                        | 478   | 46,8                       | 44,1   | 0,9                    | 252,1                  | 298,8                 | 118,09    | 3,2                | 11,9  |  |
|                        | Zeit- und Leistungslohn | 501                        | 480   | 47,4                       | 44,5   | 1,6                    | 231,8                  | 269,8                 | 109,81    | 2,6                | 11,9  |  |
|                        | Zusammen                | 2 144                      | 2 091   | 47,9                       | 45,0   | 1,9                    | 223,1                  | 269,2                 | 106,78    | 2,6                | 11,8  |  |
| Weibliche Arbeiter     |                         |                            |   |                            |  |                        |                        |                       |           |                    |   |  |
| 1                      | Zeitlohn                | 1                          | 1   | .                          | .  | .                      | .                      | .                     | .         | .                  | .   |  |
|                        | Leistungslohn           | -                          | -   | -                          | -  | -                      | -                      | -                     | -         | -                  | -   |  |
|                        | Zeit- und Leistungslohn | -                          | -   | -                          | -  | -                      | -                      | -                     | -         | -                  | -   |  |
|                        | Zusammen                | 1                          | 1   | .                          | .  | .                      | .                      | .                     | .         | .                  | .   |  |
| 2                      | Zeitlohn                | 2                          | 2   | .                          | .  | .                      | .                      | .                     | .         | .                  | .   |  |
|                        | Leistungslohn           | -                          | -   | -                          | -  | -                      | -                      | -                     | -         | -                  | -   |  |
|                        | Zeit- und Leistungslohn | 1                          | 1   | .                          | .  | .                      | .                      | .                     | .         | .                  | .   |  |
|                        | Zusammen                | 3                          | 3   | .                          | .  | .                      | .                      | .                     | .         | .                  | .   |  |
| 3                      | Zeitlohn                | 23                         | 23  | 44,9                       | 42,5   | 0,8                    | 141,3                  | 169,1                 | 63,38     | 3,5                | 12,3  |  |
|                        | Leistungslohn           | -                          | -   | -                          | -  | -                      | -                      | -                     | -         | -                  | -   |  |
|                        | Zeit- und Leistungslohn | 5                          | 4   | .                          | .  | .                      | .                      | .                     | .         | .                  | .   |  |
|                        | Zusammen                | 28                         | 27  | 45,1                       | 42,4   | 0,7                    | 142,7                  | 171,8                 | 64,31     | 3,4                | 12,2  |  |
| Alle                   | Zeitlohn                | 26                         | 26  | 45,1                       | 42,9   | 0,8                    | 148,5                  | 175,5                 | 66,93     | 3,2                | 12,3  |  |
|                        | Leistungslohn           | -                          | -   | -                          | -  | -                      | -                      | -                     | -         | -                  | -   |  |
|                        | Zeit- und Leistungslohn | 6                          | 5   | .                          | .  | .                      | .                      | .                     | .         | .                  | .   |  |
|                        | Zusammen                | 32                         | 31  | 45,2                       | 42,8   | 0,7                    | 149,8                  | 176,5                 | 67,71     | 3,2                | 12,2  |  |

1) Ohne Kirchensteuer.



1. Erfaste Arbeiter, durchschnittliche Wochenarbeitszeiten, Arbeitsverdienste und gesetzliche Abzüge der Arbeiter der höchsten tarifmäßigen Altersstufe in den Wirtschaftsabteilungen, -gruppen und -zweigen nach Leistungsgruppen und Lohnformen

| Leistungsgruppe  | Lohnform                | Erfaste Arbeiter insgesamt | Arbeiter in der höchsten tarifmäßigen Altersstufe |                            |  |                    |                        |                        |                       |               | Anteil der gesetzlichen Abzüge am Bruttoverdienst |  |
|--|-------------------------|----------------------------|---|----------------------------|--|--------------------|------------------------|------------------------|-----------------------|---------------|---|--|
|  |                         |                            | Erfaste Arbeiter                                  | Bezahlte Wochenarbeitszeit |  |                    | Bruttostundenverdienst |                        | Bruttowochenverdienst | Lohnsteuer 1) | Arbeitnehmerbeitrag zur Sozialvers.               |  |
|  |                         |                            |   | insgesamt                  | darunter tatsächlich geleistete Arbeitsstunden |                    | insgesamt              | für Mehrarbeitsstunden |                       |               |   |  |
|  |                         |                            |   |                            | insgesamt                                      | Mehrarbeitsstunden |                        |                        |                       |               |   |  |
|  |                         |                            | Anzahl  | Std                        |  |                    | Pf                     |                        | DM                    | vH            |   |  |
| Sonstiger Bergbau  |                         |                            |   |                            |  |                    |                        |                        |                       |               |   |  |
| Männliche Arbeiter   |                         |                            |   |                            |  |                    |                        |                        |                       |               |   |  |
| 1  | Zeitlohn                | 965                        | 951   | 49,3                       | 45,8   | 2,9                | 221,2                  | 259,1                  | 108,99                | 2,8           | 11,4  |  |
|  | Leistungslohn           | 255                        | 252   | 47,2                       | 43,9   | 0,7                | 252,2                  | 305,5                  | 119,09                | 3,1           | 11,9  |  |
|  | Zeit- und Leistungslohn | 60                         | 58  | 48,9                       | 46,2   | 4,0                | 238,6                  | 266,8                  | 116,77                | 3,7           | 11,4  |  |
|  | Zusammen                | 1 280                      | 1 261   | 48,8                       | 45,5   | 2,5                | 228,0                  | 262,3                  | 111,37                | 2,9           | 11,5  |  |
| 2  | Zeitlohn                | 663                        | 642   | 48,4                       | 44,8   | 2,5                | 196,9                  | 234,1                  | 95,31                 | 2,5           | 11,1  |  |
|  | Leistungslohn           | 269                        | 244   | 47,2                       | 45,4   | 0,1                | 225,7                  | 251,0                  | 106,63                | 3,3           | 11,9  |  |
|  | Zeit- und Leistungslohn | 44                         | 43  | 46,1                       | 43,9   | 0,7                | 229,1                  | 222,9                  | 105,66                | 2,3           | 12,0  |  |
|  | Zusammen                | 976                        | 929   | 48,0                       | 44,9   | 1,8                | 205,8                  | 234,2                  | 98,77                 | 2,7           | 11,4  |  |
| 3  | Zeitlohn                | 127                        | 108   | 48,8                       | 46,2   | 2,0                | 182,8                  | 216,4                  | 89,18                 | 1,3           | 11,3  |  |
|  | Leistungslohn           | 166                        | 155   | 47,8                       | 45,7   | 0,5                | 212,5                  | 229,1                  | 101,59                | 2,8           | 11,7  |  |
|  | Zeit- und Leistungslohn | 39                         | 36  | 48,8                       | 47,6   | 1,3                | 202,9                  | 201,3                  | 98,97                 | 3,8           | 11,4  |  |
|  | Zusammen                | 332                        | 299   | 48,3                       | 46,1   | 1,1                | 200,5                  | 217,2                  | 96,79                 | 2,4           | 11,5  |  |
| Alle   | Zeitlohn                | 1 755                      | 1 701   | 48,9                       | 45,5   | 2,7                | 209,7                  | 248,3                  | 102,57                | 2,6           | 11,3  |  |
|  | Leistungslohn           | 690                        | 651   | 47,4                       | 44,9   | 0,4                | 232,8                  | 279,2                  | 110,25                | 3,1           | 11,9  |  |
|  | Zeit- und Leistungslohn | 143                        | 137   | 48,0                       | 45,8   | 2,3                | 226,2                  | 252,3                  | 108,61                | 3,3           | 11,6  |  |
|  | Zusammen                | 2 588                      | 2 489   | 48,5                       | 45,3   | 2,1                | 216,5                  | 250,3                  | 104,91                | 2,8           | 11,5  |  |
| Weibliche Arbeiter   |                         |                            |   |                            |  |                    |                        |                        |                       |               |   |  |
| 1  | Zeitlohn                | -                          | -   | -                          | -  | -                  | -                      | -                      | -                     | -             | -   |  |
|  | Leistungslohn           | -                          | -   | -                          | -  | -                  | -                      | -                      | -                     | -             | -   |  |
|  | Zeit- und Leistungslohn | -                          | -   | -                          | -  | -                  | -                      | -                      | -                     | -             | -   |  |
|  | Zusammen                | -                          | -   | -                          | -  | -                  | -                      | -                      | -                     | -             | -   |  |
| 2  | Zeitlohn                | 10                         | 9   | .                          | .  | .                  | .                      | .                      | .                     | .             | .   |  |
|  | Leistungslohn           | 4                          | 4   | .                          | .  | .                  | .                      | .                      | .                     | .             | .   |  |
|  | Zeit- und Leistungslohn | -                          | -   | -                          | -  | -                  | -                      | -                      | -                     | -             | -   |  |
|  | Zusammen                | 14                         | 13  | .                          | .  | .                  | .                      | .                      | .                     | .             | .   |  |
| 3  | Zeitlohn                | 50                         | 47  | 44,4                       | 42,7   | 0,6                | 133,6                  | 160,9                  | 59,31                 | 2,1           | 11,4  |  |
|  | Leistungslohn           | 39                         | 35  | 46,7                       | 45,5   | .                  | 150,8                  | 174,43                 | 70,43                 | 4,9           | 11,7  |  |
|  | Zeit- und Leistungslohn | 23                         | 22  | 45,8                       | 43,8   | 0,4                | 139,6                  | 136,9                  | 63,91                 | 3,8           | 11,8  |  |
|  | Zusammen                | 112                        | 104   | 45,5                       | 43,9   | 0,4                | 140,8                  | 155,6                  | 64,03                 | 3,5           | 11,6  |  |
| Alle   | Zeitlohn                | 60                         | 56  | 44,7                       | 42,9   | 0,5                | 134,1                  | 161,2                  | 60,00                 | 2,3           | 11,1  |  |
|  | Leistungslohn           | 43                         | 39  | 46,6                       | 45,2   | .                  | 153,9                  | 179,2                  | 71,76                 | 5,0           | 11,7  |  |
|  | Zeit- und Leistungslohn | 23                         | 22  | 45,8                       | 43,8   | 0,4                | 139,6                  | 136,9                  | 63,91                 | 3,8           | 11,8  |  |
|  | Zusammen                | 126                        | 117   | 45,6                       | 43,8   | 0,3                | 141,9                  | 155,4                  | 64,65                 | 3,6           | 11,5  |  |
| Gewinnung u. Verarbeitung von Steinen, Erden u. grobkeramischen Erzeugnissen |                         |                            |   |                            |  |                    |                        |                        |                       |               |   |  |
| Männliche Arbeiter   |                         |                            |   |                            |  |                    |                        |                        |                       |               |   |  |
| 1  | Zeitlohn                | 4 949                      | 4 739   | 51,3                       | 49,8   | 4,5                | 221,4                  | 268,9                  | 113,49                | 3,9           | 11,5  |  |
|  | Leistungslohn           | 1 430                      | 1 367   | 47,3                       | 45,9   | 1,7                | 268,6                  | 307,2                  | 127,03                | 5,1           | 11,4  |  |
|  | Zeit- und Leistungslohn | 1 339                      | 1 285   | 49,4                       | 48,3   | 3,3                | 262,7                  | 285,5                  | 129,67                | 5,5           | 11,4  |  |
|  | Zusammen                | 7 718                      | 7 391   | 50,2                       | 48,8   | 3,7                | 236,7                  | 274,6                  | 118,81                | 4,4           | 11,5  |  |
| 2  | Zeitlohn                | 5 244                      | 5 015   | 50,7                       | 49,3   | 3,9                | 201,8                  | 243,2                  | 102,28                | 3,1           | 11,5  |  |
|  | Leistungslohn           | 2 886                      | 2 752   | 47,1                       | 45,8   | 1,5                | 264,8                  | 287,5                  | 124,74                | 4,7           | 11,5  |  |
|  | Zeit- und Leistungslohn | 2 597                      | 2 433   | 48,4                       | 47,1   | 2,8                | 248,0                  | 265,6                  | 120,12                | 4,4           | 11,5  |  |
|  | Zusammen                | 10 727                     | 10 200  | 49,2                       | 47,8   | 3,0                | 228,9                  | 254,1                  | 112,60                | 3,9           | 11,5  |  |
| 3  | Zeitlohn                | 3 615                      | 3 224   | 48,8                       | 47,7   | 2,7                | 187,3                  | 222,6                  | 91,39                 | 2,9           | 11,6  |  |
|  | Leistungslohn           | 1 068                      | 980   | 47,2                       | 46,0   | 1,6                | 249,2                  | 258,0                  | 117,52                | 4,7           | 11,7  |  |
|  | Zeit- und Leistungslohn | 1 764                      | 1 598   | 48,3                       | 47,2   | 2,3                | 233,8                  | 254,7                  | 112,89                | 4,6           | 11,6  |  |
|  | Zusammen                | 6 447                      | 5 802   | 48,4                       | 47,3   | 2,4                | 210,3                  | 235,1                  | 101,73                | 3,8           | 11,6  |  |
| Alle   | Zeitlohn                | 13 808                     | 12 978  | 50,4                       | 49,1   | 3,8                | 205,6                  | 250,5                  | 103,67                | 3,4           | 11,5  |  |
|  | Leistungslohn           | 5 384                      | 5 099   | 47,2                       | 45,9   | 1,5                | 262,8                  | 287,4                  | 123,96                | 4,8           | 11,5  |  |
|  | Zeit- und Leistungslohn | 5 700                      | 5 316   | 48,6                       | 47,4   | 2,8                | 247,4                  | 268,6                  | 120,25                | 4,8           | 11,5  |  |
|  | Zusammen                | 24 892                     | 23 393  | 49,3                       | 48,0   | 3,1                | 226,9                  | 258,3                  | 111,86                | 4,1           | 11,5  |  |
| Weibliche Arbeiter   |                         |                            |   |                            |  |                    |                        |                        |                       |               |   |  |
| 1  | Zeitlohn                | 8                          | 8   | .                          | .  | .                  | .                      | .                      | .                     | .             | .   |  |
|  | Leistungslohn           | 2                          | 2   | .                          | .  | .                  | .                      | .                      | .                     | .             | .   |  |
|  | Zeit- und Leistungslohn | 4                          | 4   | .                          | .  | .                  | .                      | .                      | .                     | .             | .   |  |
|  | Zusammen                | 14                         | 14  | .                          | .  | .                  | .                      | .                      | .                     | .             | .   |  |
| 2  | Zeitlohn                | 65                         | 56  | 46,3                       | 45,7   | 0,7                | 154,2                  | 199,1                  | 71,48                 | 4,7           | 11,9  |  |
|  | Leistungslohn           | 14                         | 13  | 44,8                       | 42,6   | 0,4                | 181,0                  | 210,0                  | 81,11                 | 5,7           | 11,8  |  |
|  | Zeit- und Leistungslohn | 36                         | 31  | 45,8                       | 44,7   | 0,6                | 169,4                  | 203,0                  | 77,62                 | 5,5           | 11,8  |  |
|  | Zusammen                | 115                        | 100   | 45,8                       | 44,7   | 0,6                | 169,4                  | 203,0                  | 77,62                 | 5,5           | 11,8  |  |
| 3  | Zeitlohn                | 455                        | 411   | 45,0                       | 44,3   | 1,1                | 152,8                  | 183,0                  | 68,73                 | 4,2           | 11,8  |  |
|  | Leistungslohn           | 44                         | 42  | 46,1                       | 45,6   | 0,7                | 184,9                  | 217,9                  | 85,29                 | 6,3           | 12,0  |  |
|  | Zeit- und Leistungslohn | 97                         | 86  | 46,2                       | 45,4   | 0,9                | 180,6                  | 197,5                  | 83,38                 | 6,3           | 11,9  |  |
|  | Zusammen                | 596                        | 539   | 45,2                       | 44,6   | 1,0                | 159,9                  | 187,0                  | 72,36                 | 4,8           | 11,9  |  |
| Alle   | Zeitlohn                | 528                        | 475   | 45,2                       | 44,5   | 1,0                | 153,0                  | 183,0                  | 69,09                 | 4,3           | 11,9  |  |
|  | Leistungslohn           | 60                         | 57  | 46,1                       | 45,6   | 0,7                | 191,3                  | 217,3                  | 88,21                 | 6,8           | 12,0  |  |
|  | Zeit- und Leistungslohn | 137                        | 121   | 45,7                       | 44,6   | 0,7                | 180,0                  | 199,4                  | 82,31                 | 6,1           | 11,9  |  |
|  | Zusammen                | 725                        | 653   | 45,3                       | 44,6   | 1,0                | 161,4                  | 187,4                  | 73,21                 | 4,9           | 11,9  |  |

1) Ohne Kirchensteuer.



1. Erfaste Arbeiter, durchschnittliche Wochenarbeitszeiten, Arbeitsverdienste und gesetzliche Abzüge der Arbeiter der höchsten tarifmäßigen Altersstufe in den Wirtschaftsabteilungen, -gruppen und -zweigen nach Leistungsgruppen und Lohnformen

| Leistungsgruppe                                 | Lohnform                | Erfaste Arbeiter insgesamt | Arbeiter in der höchsten tarifmäßigen Altersstufe |                            |  |                    |                        |                        |                       |     | Anteil der gesetzlichen Abzüge am Bruttoverdienst |  |
|---|-------------------------|----------------------------|---|----------------------------|--|--------------------|------------------------|------------------------|-----------------------|-----|---|--|
|   |                         |                            | Erfaste Arbeiter                                  | Bezahlte Wochenarbeitszeit |  |                    | Bruttostundenverdienst |                        | Bruttowochenverdienst |     |   |  |
|   |                         |                            |   | insgesamt                  | darunter tatsächlich geleistete Arbeitsstunden |                    | insgesamt              | für Mehrarbeitsstunden |                       |     |   |  |
|   |                         |                            |   |                            | insgesamt                                      | Mehrarbeitsstunden |                        |                        |                       |     |   |  |
|   |                         | Anzahl                     |   | Std                        |  |                    | Pr                     | DM                     | vH                    |     |   |  |
| Energiewirtschaft                               |                         |                            |   |                            |  |                    |                        |                        |                       |     |   |  |
| Männliche Arbeiter                              |                         |                            |   |                            |  |                    |                        |                        |                       |     |   |  |
| 1   | Zeitlohn                | 8 987                      | 8 613   | 47,4                       | 45,5   | 2,3                | 244,4                  | 285,0                  | 115,97                | 3,5 | 11,9  |  |
|   | Leistungslohn           | 53                         | 51  | 50,8                       | 49,3   | 4,4                | 240,0                  | 298,2                  | 121,84                | 4,2 | 11,3  |  |
|   | Zeit- und Leistungslohn | 214                        | 209   | 47,2                       | 45,7   | 2,0                | 258,0                  | 302,7                  | 121,75                | 3,6 | 11,9  |  |
|   | Zusammen                | 9 254                      | 8 873   | 47,5                       | 45,5   | 2,3                | 244,7                  | 285,5                  | 116,14                | 3,5 | 11,9  |  |
| 2   | Zeitlohn                | 2 754                      | 2 690   | 47,1                       | 44,9   | 1,9                | 221,0                  | 262,9                  | 104,07                | 2,3 | 12,0  |  |
|   | Leistungslohn           | 34                         | 33  | 47,1                       | 44,1   | 1,8                | 234,6                  | 284,4                  | 110,63                | 2,9 | 11,5  |  |
|   | Zeit- und Leistungslohn | 79                         | 79  | 46,9                       | 45,5   | 1,9                | 245,6                  | 274,4                  | 115,14                | 3,5 | 11,8  |  |
|   | Zusammen                | 2 867                      | 2 802   | 47,1                       | 44,9   | 1,9                | 221,9                  | 263,4                  | 104,46                | 2,3 | 12,0  |  |
| 3   | Zeitlohn                | 526                        | 480   | 46,8                       | 45,0   | 2,2                | 204,1                  | 250,3                  | 95,63                 | 2,1 | 11,4  |  |
|   | Leistungslohn           | 14                         | 14  | .                          | .  | .                  | .                      | .                      | .                     | .   | .   |  |
|   | Zeit- und Leistungslohn | 5                          | 5   | .                          | .  | .                  | .                      | .                      | .                     | .   | .   |  |
|   | Zusammen                | 545                        | 499   | 46,8                       | 45,0   | 2,2                | 204,9                  | 250,2                  | 95,86                 | 2,2 | 11,4  |  |
| Alle  | Zeitlohn                | 12 267                     | 11 783  | 47,3                       | 45,3   | 2,2                | 237,5                  | 279,1                  | 112,42                | 3,2 | 11,9  |  |
|   | Leistungslohn           | 101                        | 98  | 48,6                       | 46,8   | 3,0                | 238,0                  | 295,2                  | 115,76                | 3,6 | 11,4  |  |
|   | Zeit- und Leistungslohn | 298                        | 293   | 47,1                       | 45,7   | 2,0                | 253,6                  | 293,5                  | 119,42                | 3,5 | 11,8  |  |
|   | Zusammen                | 12 666                     | 12 174  | 47,3                       | 45,3   | 2,2                | 237,9                  | 279,6                  | 112,62                | 3,2 | 11,9  |  |
| Weibliche Arbeiter                              |                         |                            |   |                            |  |                    |                        |                        |                       |     |   |  |
| 1   | Zeitlohn                | 10                         | 9   | .                          | .  | .                  | .                      | .                      | .                     | .   | .   |  |
|   | Leistungslohn           | -                          | -   | .                          | .  | .                  | .                      | .                      | .                     | .   | .   |  |
|   | Zeit- und Leistungslohn | -                          | -   | .                          | .  | .                  | .                      | .                      | .                     | .   | .   |  |
|   | Zusammen                | 10                         | 9   | .                          | .  | .                  | .                      | .                      | .                     | .   | .   |  |
| 2   | Zeitlohn                | 47                         | 46  | 43,8                       | 43,1   | 0,5                | 194,0                  | 222,8                  | 85,05                 | 5,0 | 11,9  |  |
|   | Leistungslohn           | -                          | -   | .                          | .  | .                  | .                      | .                      | .                     | .   | .   |  |
|   | Zeit- und Leistungslohn | 1                          | 1   | .                          | .  | .                  | .                      | .                      | .                     | .   | .   |  |
|   | Zusammen                | 48                         | 47  | 43,9                       | 43,1   | 0,4                | 194,1                  | 222,8                  | 85,14                 | 5,1 | 11,9  |  |
| 3   | Zeitlohn                | 326                        | 310   | 40,6                       | 38,6   | 0,4                | 164,4                  | 202,3                  | 66,77                 | 3,3 | 11,7  |  |
|   | Leistungslohn           | -                          | -   | .                          | .  | .                  | .                      | .                      | .                     | .   | .   |  |
|   | Zeit- und Leistungslohn | 11                         | 11  | .                          | .  | .                  | .                      | .                      | .                     | .   | .   |  |
|   | Zusammen                | 337                        | 321   | 40,8                       | 38,8   | 0,4                | 165,5                  | 202,2                  | 67,48                 | 3,4 | 11,7  |  |
| Alle  | Zeitlohn                | 383                        | 365   | 41,1                       | 39,3   | 0,5                | 169,8                  | 208,6                  | 69,88                 | 3,6 | 11,7  |  |
|   | Leistungslohn           | -                          | -   | .                          | .  | .                  | .                      | .                      | .                     | .   | .   |  |
|   | Zeit- und Leistungslohn | 12                         | 12  | .                          | .  | .                  | .                      | .                      | .                     | .   | .   |  |
|   | Zusammen                | 395                        | 377   | 41,3                       | 39,5   | 0,4                | 170,7                  | 208,6                  | 70,44                 | 3,8 | 11,7  |  |
| darunter: Elektrizitätsgewinnung u. -versorgung |                         |                            |   |                            |  |                    |                        |                        |                       |     |   |  |
| Männliche Arbeiter                              |                         |                            |   |                            |  |                    |                        |                        |                       |     |   |  |
| 1   | Zeitlohn                | 4 284                      | 4 094   | 47,7                       | 45,3   | 2,5                | 252,0                  | 289,8                  | 120,21                | 3,8 | 11,6  |  |
|   | Leistungslohn           | 9                          | 7   | 47,9                       | 45,6   | 2,3                | 259,8                  | 255,9                  | 124,40                | 4,1 | 11,5  |  |
|   | Zeit- und Leistungslohn | 51                         | 47  | 47,9                       | 45,3   | 2,5                | 252,0                  | 289,4                  | 120,20                | 3,8 | 11,6  |  |
|   | Zusammen                | 4 344                      | 4 150   | 47,7                       | 45,3   | 2,5                | 252,0                  | 289,4                  | 120,20                | 3,8 | 11,6  |  |
| 2   | Zeitlohn                | 1 052                      | 1 015   | 47,1                       | 44,4   | 2,0                | 228,5                  | 275,1                  | 107,69                | 2,5 | 11,7  |  |
|   | Leistungslohn           | 2                          | 2   | .                          | .  | .                  | .                      | .                      | .                     | .   | .   |  |
|   | Zeit- und Leistungslohn | 15                         | 15  | .                          | .  | .                  | .                      | .                      | .                     | .   | .   |  |
|   | Zusammen                | 1 069                      | 1 032   | 47,1                       | 44,4   | 2,0                | 228,7                  | 274,5                  | 107,82                | 2,6 | 11,7  |  |
| 3   | Zeitlohn                | 179                        | 159   | 48,0                       | 45,2   | 2,6                | 206,5                  | 271,3                  | 99,20                 | 2,5 | 11,3  |  |
|   | Leistungslohn           | -                          | -   | .                          | .  | .                  | .                      | .                      | .                     | .   | .   |  |
|   | Zeit- und Leistungslohn | 2                          | 2   | .                          | .  | .                  | .                      | .                      | .                     | .   | .   |  |
|   | Zusammen                | 181                        | 161   | 48,1                       | 45,3   | 2,6                | 206,1                  | 270,5                  | 99,07                 | 2,5 | 11,3  |  |
| Alle  | Zeitlohn                | 5 515                      | 5 268   | 47,6                       | 45,2   | 2,4                | 246,1                  | 286,9                  | 117,16                | 3,5 | 11,6  |  |
|   | Leistungslohn           | 11                         | 11  | .                          | .  | .                  | .                      | .                      | .                     | .   | .   |  |
|   | Zeit- und Leistungslohn | 68                         | 64  | 48,0                       | 46,0   | 2,4                | 253,9                  | 250,0                  | 121,93                | 4,0 | 11,6  |  |
|   | Zusammen                | 5 594                      | 5 343   | 47,6                       | 45,2   | 2,4                | 246,1                  | 286,4                  | 117,17                | 3,5 | 11,6  |  |
| Weibliche Arbeiter                              |                         |                            |   |                            |  |                    |                        |                        |                       |     |   |  |
| 1   | Zeitlohn                | 6                          | 5   | .                          | .  | .                  | .                      | .                      | .                     | .   | .   |  |
|   | Leistungslohn           | -                          | -   | .                          | .  | .                  | .                      | .                      | .                     | .   | .   |  |
|   | Zeit- und Leistungslohn | -                          | -   | .                          | .  | .                  | .                      | .                      | .                     | .   | .   |  |
|   | Zusammen                | 6                          | 5   | .                          | .  | .                  | .                      | .                      | .                     | .   | .   |  |
| 2   | Zeitlohn                | 17                         | 17  | .                          | .  | .                  | .                      | .                      | .                     | .   | .   |  |
|   | Leistungslohn           | -                          | -   | .                          | .  | .                  | .                      | .                      | .                     | .   | .   |  |
|   | Zeit- und Leistungslohn | -                          | -   | .                          | .  | .                  | .                      | .                      | .                     | .   | .   |  |
|   | Zusammen                | 17                         | 17  | .                          | .  | .                  | .                      | .                      | .                     | .   | .   |  |
| 3   | Zeitlohn                | 172                        | 160   | 39,4                       | 36,6   | 0,4                | 167,1                  | 206,7                  | 65,88                 | 3,2 | 11,5  |  |
|   | Leistungslohn           | -                          | -   | .                          | .  | .                  | .                      | .                      | .                     | .   | .   |  |
|   | Zeit- und Leistungslohn | 1                          | 1   | .                          | .  | .                  | .                      | .                      | .                     | .   | .   |  |
|   | Zusammen                | 173                        | 161   | 39,5                       | 36,7   | 0,4                | 166,9                  | 206,7                  | 65,86                 | 3,3 | 11,5  |  |
| Alle  | Zeitlohn                | 195                        | 182   | 40,2                       | 37,6   | 0,4                | 172,3                  | 218,3                  | 69,19                 | 3,6 | 11,5  |  |
|   | Leistungslohn           | -                          | -   | .                          | .  | .                  | .                      | .                      | .                     | .   | .   |  |
|   | Zeit- und Leistungslohn | 1                          | 1   | .                          | .  | .                  | .                      | .                      | .                     | .   | .   |  |
|   | Zusammen                | 196                        | 183   | 40,2                       | 37,6   | 0,4                | 172,1                  | 218,3                  | 69,15                 | 3,6 | 11,5  |  |

1) Ohne Kirchensteuer.



1. Erfaste Arbeiter, durchschnittliche Wochenarbeitszeiten, Arbeitsverdienste und gesetzliche Abzüge der Arbeiter der höchsten tarifmäßigen Altersstufe in den Wirtschaftsabteilungen, -gruppen und -zweigen nach Leistungsgruppen und Lohnformen

| Leistungs-<br>gruppe                       | Lohnform                | Erfaste<br>Arbeiter<br>insgesamt | Arbeiter in der höchsten tarifmäßigen Altersstufe |                            |   |                             |                                     |                                 |                       |  | Anteil der<br>gesetzlichen<br>Abzüge<br>am Brutto-<br>verdienst |     |
|--|-------------------------|----------------------------------|---|----------------------------|---|-----------------------------|-------------------------------------|---------------------------------|-----------------------|--|---|-----|
|  |                         |                                  | Erfaste<br>Arbeiter                               | Bezahlte Wochenarbeitszeit |   | Brutto-<br>stundenverdienst |                                     | Brutto-<br>wochen-<br>verdienst | Lohn-<br>steuer<br>1) | Arbeit-<br>nehmer-<br>beitrag<br>zur<br>Sozial-<br>vers. |   |     |
|  |                         |                                  |   | ins-<br>gesamt             | darunter<br>tatsächlich<br>geleistete<br>Arbeitsstunden | insgesamt                   | für<br>Mehr-<br>arbeits-<br>stunden |                                 |                       |  |   |     |
|  |                         |                                  |   |                            |   |                             |                                     |                                 |                       |  | Anzahl  | Std |
| Eisen- u. Metallerzeugung u. -verarbeitung |                         |                                  |   |                            |   |                             |                                     |                                 |                       |  |   |     |
| Männliche Arbeiter                         |                         |                                  |   |                            |   |                             |                                     |                                 |                       |  |   |     |
| 1  | Zeitlohn                | 62 513                           | 56 257  | 48,3                       | 47,0  | 3,5                         | 242,1                               | 305,5                           | 116,99                | 4,8  | 11,5  |     |
|  | Leistungslohn           | 37 236                           | 34 198  | 47,1                       | 45,9  | 2,8                         | 275,0                               | 328,5                           | 129,54                | 5,5  | 11,4  |     |
|  | Zeit- und Leistungslohn | 12 398                           | 10 973  | 47,4                       | 46,3  | 2,9                         | 261,8                               | 315,8                           | 124,11                | 5,4  | 11,5  |     |
|  | Zusammen                | 112 147                          | 101 428   | 47,8                       | 46,6  | 3,2                         | 255,2                               | 313,3                           | 121,99                | 5,1  | 11,5  |     |
| 2  | Zeitlohn                | 30 322                           | 27 645  | 48,0                       | 46,7  | 3,2                         | 214,2                               | 264,7                           | 102,87                | 3,6  | 11,5  |     |
|  | Leistungslohn           | 33 836                           | 31 789  | 46,1                       | 44,7  | 2,0                         | 265,8                               | 321,6                           | 122,42                | 4,9  | 11,4  |     |
|  | Zeit- und Leistungslohn | 9 557                            | 8 802   | 46,6                       | 45,4  | 2,4                         | 250,3                               | 301,6                           | 116,75                | 4,7  | 11,5  |     |
|  | Zusammen                | 73 815                           | 68 236  | 46,9                       | 45,6  | 2,6                         | 242,4                               | 290,2                           | 113,77                | 4,4  | 11,5  |     |
| 3  | Zeitlohn                | 13 805                           | 10 701  | 48,1                       | 46,7  | 2,9                         | 196,3                               | 242,5                           | 94,35                 | 3,1  | 11,4  |     |
|  | Leistungslohn           | 7 096                            | 6 119   | 45,5                       | 44,2  | 1,8                         | 264,4                               | 312,3                           | 120,25                | 5,0  | 11,3  |     |
|  | Zeit- und Leistungslohn | 2 816                            | 2 215   | 46,4                       | 45,4  | 2,4                         | 240,2                               | 284,8                           | 111,42                | 4,5  | 11,5  |     |
|  | Zusammen                | 23 717                           | 19 035  | 47,0                       | 45,7  | 2,5                         | 222,5                               | 263,2                           | 104,66                | 4,0  | 11,4  |     |
| Alle                                       | Zeitlohn                | 106 640                          | 94 603  | 48,2                       | 46,9  | 3,4                         | 228,9                               | 287,9                           | 110,30                | 4,3  | 11,5  |     |
|  | Leistungslohn           | 78 168                           | 72 106  | 46,5                       | 45,2  | 2,4                         | 270,1                               | 324,9                           | 125,62                | 5,2  | 11,4  |     |
|  | Zeit- und Leistungslohn | 24 871                           | 21 990  | 47,0                       | 45,9  | 2,7                         | 255,1                               | 307,8                           | 119,88                | 5,0  | 11,5  |     |
|  | Zusammen                | 209 679                          | 188 699   | 47,4                       | 46,1  | 2,9                         | 247,3                               | 301,6                           | 117,27                | 4,8  | 11,5  |     |
| Weibliche Arbeiter                         |                         |                                  |   |                            |   |                             |                                     |                                 |                       |  |   |     |
| 1  | Zeitlohn                | 271                              | 225   | 46,1                       | 45,4  | 1,8                         | 179,2                               | 206,0                           | 82,58                 | 5,7  | 11,8  |     |
|  | Leistungslohn           | 117                              | 105   | 45,6                       | 44,5  | 1,2                         | 209,1                               | 240,5                           | 95,43                 | 7,2  | 11,7  |     |
|  | Zeit- und Leistungslohn | 73                               | 59  | 46,0                       | 45,6  | 1,4                         | 187,6                               | 216,2                           | 86,34                 | 5,4  | 11,7  |     |
|  | Zusammen                | 461                              | 389   | 45,9                       | 45,2  | 1,6                         | 188,5                               | 214,6                           | 86,62                 | 6,1  | 11,8  |     |
| 2  | Zeitlohn                | 6 998                            | 5 948   | 45,2                       | 44,6  | 1,1                         | 149,1                               | 187,9                           | 67,35                 | 4,1  | 11,9  |     |
|  | Leistungslohn           | 6 170                            | 5 316   | 44,9                       | 44,2  | 1,0                         | 177,6                               | 216,5                           | 79,70                 | 5,7  | 11,8  |     |
|  | Zeit- und Leistungslohn | 2 235                            | 1 884   | 45,0                       | 44,3  | 1,0                         | 166,7                               | 190,8                           | 74,97                 | 5,3  | 11,9  |     |
|  | Zusammen                | 15 403                           | 13 148  | 45,0                       | 44,4  | 1,0                         | 163,1                               | 199,1                           | 73,44                 | 5,0  | 11,8  |     |
| 3  | Zeitlohn                | 11 051                           | 8 470   | 44,7                       | 43,9  | 1,2                         | 143,9                               | 177,1                           | 64,35                 | 3,7  | 11,8  |     |
|  | Leistungslohn           | 8 245                            | 6 706   | 44,9                       | 44,1  | 0,9                         | 175,2                               | 212,0                           | 78,76                 | 5,6  | 11,7  |     |
|  | Zeit- und Leistungslohn | 3 128                            | 2 392   | 44,9                       | 44,3  | 0,9                         | 158,0                               | 183,0                           | 71,02                 | 4,8  | 11,8  |     |
|  | Zusammen                | 22 424                           | 17 568  | 44,8                       | 44,0  | 1,0                         | 157,8                               | 188,8                           | 70,76                 | 4,7  | 11,8  |     |
| Alle                                       | Zeitlohn                | 18 320                           | 14 643  | 44,9                       | 44,2  | 1,2                         | 146,6                               | 181,8                           | 65,85                 | 3,9  | 11,8  |     |
|  | Leistungslohn           | 14 532                           | 12 127  | 44,9                       | 44,1  | 0,9                         | 176,6                               | 214,4                           | 79,32                 | 5,6  | 11,7  |     |
|  | Zeit- und Leistungslohn | 5 436                            | 4 335   | 45,0                       | 44,3  | 0,9                         | 162,2                               | 187,2                           | 72,95                 | 5,0  | 11,8  |     |
|  | Zusammen                | 38 288                           | 31 105  | 44,9                       | 44,2  | 1,0                         | 160,4                               | 193,6                           | 72,09                 | 4,8  | 11,8  |     |
| Eisen- u. Stahlindustrie                   |                         |                                  |   |                            |   |                             |                                     |                                 |                       |  |   |     |
| Männliche Arbeiter                         |                         |                                  |   |                            |   |                             |                                     |                                 |                       |  |   |     |
| 1  | Zeitlohn                | 5 705                            | 5 267   | 48,0                       | 46,3  | 3,3                         | 263,4                               | 317,3                           | 126,51                | 5,0  | 11,3  |     |
|  | Leistungslohn           | 5 863                            | 5 492   | 45,9                       | 44,5  | 1,5                         | 311,6                               | 389,1                           | 143,11                | 5,9  | 11,2  |     |
|  | Zeit- und Leistungslohn | 2 201                            | 2 008   | 46,8                       | 45,5  | 2,7                         | 290,9                               | 363,9                           | 136,24                | 5,6  | 11,3  |     |
|  | Zusammen                | 13 769                           | 12 767  | 46,9                       | 45,4  | 2,4                         | 288,0                               | 344,9                           | 135,18                | 5,5  | 11,2  |     |
| 2  | Zeitlohn                | 5 784                            | 5 371   | 47,8                       | 46,0  | 3,0                         | 242,5                               | 288,5                           | 115,99                | 4,2  | 11,3  |     |
|  | Leistungslohn           | 11 427                           | 10 908  | 45,8                       | 44,2  | 1,6                         | 293,8                               | 365,6                           | 134,59                | 5,3  | 11,3  |     |
|  | Zeit- und Leistungslohn | 3 135                            | 2 951   | 46,6                       | 45,2  | 2,6                         | 278,6                               | 343,8                           | 129,82                | 4,9  | 11,4  |     |
|  | Zusammen                | 20 346                           | 19 230  | 46,5                       | 44,9  | 2,1                         | 276,7                               | 330,9                           | 128,66                | 5,0  | 11,3  |     |
| 3  | Zeitlohn                | 3 183                            | 2 608   | 47,5                       | 45,7  | 2,5                         | 224,8                               | 275,1                           | 106,87                | 3,5  | 11,3  |     |
|  | Leistungslohn           | 3 428                            | 3 144   | 45,2                       | 43,7  | 1,5                         | 293,3                               | 365,5                           | 132,70                | 5,3  | 11,3  |     |
|  | Zeit- und Leistungslohn | 1 257                            | 1 100   | 46,0                       | 45,1  | 2,2                         | 268,2                               | 330,8                           | 123,48                | 4,6  | 11,4  |     |
|  | Zusammen                | 7 868                            | 6 852   | 46,2                       | 44,7  | 1,9                         | 262,5                               | 314,0                           | 121,39                | 4,6  | 11,3  |     |
| Alle                                       | Zeitlohn                | 14 672                           | 13 246  | 47,9                       | 46,1  | 3,0                         | 247,4                               | 298,7                           | 118,38                | 4,4  | 11,3  |     |
|  | Leistungslohn           | 20 718                           | 19 544  | 45,8                       | 44,2  | 1,5                         | 298,7                               | 372,3                           | 136,68                | 5,5  | 11,2  |     |
|  | Zeit- und Leistungslohn | 6 593                            | 6 059   | 46,6                       | 45,3  | 2,6                         | 280,9                               | 348,9                           | 130,80                | 5,1  | 11,3  |     |
|  | Zusammen                | 41 983                           | 38 849  | 46,6                       | 45,0  | 2,2                         | 278,0                               | 333,4                           | 129,52                | 5,1  | 11,3  |     |
| Weibliche Arbeiter                         |                         |                                  |   |                            |   |                             |                                     |                                 |                       |  |   |     |
| 1  | Zeitlohn                | 8                                | 6   | .                          | .   | -                           | .                                   | -                               | .                     | .  | .   |     |
|  | Leistungslohn           | 5                                | 3   | .                          | .   | -                           | .                                   | -                               | .                     | .  | .   |     |
|  | Zeit- und Leistungslohn | 1                                | -   | .                          | .   | -                           | .                                   | -                               | .                     | .  | .   |     |
|  | Zusammen                | 14                               | 9   | .                          | .   | -                           | .                                   | -                               | .                     | .  | .   |     |
| 2  | Zeitlohn                | 232                              | 189   | 45,6                       | 44,6  | 1,4                         | 159,0                               | 191,6                           | 72,47                 | 5,1  | 11,8  |     |
|  | Leistungslohn           | 250                              | 197   | 44,4                       | 43,5  | 0,7                         | 197,8                               | 252,0                           | 87,88                 | 6,9  | 11,9  |     |
|  | Zeit- und Leistungslohn | 118                              | 97  | 45,0                       | 43,9  | 0,9                         | 182,1                               | 193,1                           | 82,03                 | 6,4  | 11,7  |     |
|  | Zusammen                | 600                              | 483   | 45,0                       | 44,0  | 1,0                         | 179,3                               | 208,4                           | 80,67                 | 6,1  | 11,8  |     |
| 3  | Zeitlohn                | 813                              | 719   | 43,1                       | 41,7  | 0,7                         | 161,5                               | 193,0                           | 69,65                 | 3,9  | 11,6  |     |
|  | Leistungslohn           | 195                              | 152   | 44,3                       | 43,8  | 1,0                         | 185,5                               | 192,6                           | 82,21                 | 5,8  | 11,8  |     |
|  | Zeit- und Leistungslohn | 110                              | 82  | 45,0                       | 44,2  | 0,6                         | 169,5                               | 232,6                           | 76,33                 | 5,7  | 11,6  |     |
|  | Zusammen                | 1 118                            | 953   | 43,5                       | 42,2  | 0,8                         | 166,1                               | 195,7                           | 72,23                 | 4,4  | 11,7  |     |
| Alle                                       | Zeitlohn                | 1 054                            | 914   | 43,6                       | 42,3  | 0,9                         | 161,2                               | 192,5                           | 70,37                 | 4,2  | 11,7  |     |
|  | Leistungslohn           | 450                              | 352   | 44,4                       | 43,6  | 0,8                         | 193,0                               | 220,4                           | 85,66                 | 6,4  | 11,8  |     |
|  | Zeit- und Leistungslohn | 229                              | 179   | 45,0                       | 44,0  | 0,8                         | 176,3                               | 208,0                           | 79,42                 | 6,1  | 11,7  |     |
|  | Zusammen                | 1 733                            | 1 445   | 44,0                       | 42,9  | 0,8                         | 171,0                               | 200,7                           | 75,22                 | 5,1  | 11,7  |     |

1) Ohne Kirchensteuer.



1. Erfasste Arbeiter, durchschnittliche Wochenarbeitszeiten, Arbeitsverdienste und gesetzliche Abzüge der Arbeiter der höchsten tarifmäßigen Altersstufe in den Wirtschaftsabteilungen, -gruppen und -zweigen nach Leistungsgruppen und Lohnformen

| Leistungsgruppe    | Lohnform                | Erfasste Arbeiter insgesamt | Arbeiter in der höchsten tarifmäßigen Altersstufe |                            |  |                    |                        |                        |                       |               | Anteil der gesetzlichen Abzüge am Bruttoverdienst |  |
|--------------------|-------------------------|-----------------------------|---|----------------------------|--|--------------------|------------------------|------------------------|-----------------------|---------------|---|--|
|                    |                         |                             | Erfasste Arbeiter                                 | Bezahlte Wochenarbeitszeit |  |                    | Bruttostundenverdienst |                        | Bruttowochenverdienst | Lohnsteuer 1) |   |  |
|                    |                         |                             |   | insgesamt                  | darunter tatsächlich geleistete Arbeitsstunden |                    | insgesamt              | für Mehrarbeitsstunden |                       | insgesamt     | für Mehrarbeitsstunden                            |  |
|                    |                         |                             |   |                            | insgesamt                                      | Mehrarbeitsstunden |                        |                        |                       |               |   |  |
|                    |                         |                             | Anzahl  | Std                        |  | Pf                 |                        | DM                     | vh                    |               |   |  |
| NE-Metallindustrie |                         |                             |   |                            |  |                    |                        |                        |                       |               |   |  |
| Männliche Arbeiter |                         |                             |   |                            |  |                    |                        |                        |                       |               |   |  |
| 1                  | Zeitlohn                | 1 652                       | 1 539   | 47,9                       | 46,3   | 3,1                | 245,1                  | 306,6                  | 117,30                | 4,6           | 11,5  |  |
|                    | Leistungslohn           | 675                         | 634   | 46,7                       | 45,4   | 1,9                | 281,9                  | 345,0                  | 131,64                | 5,7           | 11,5  |  |
|                    | Zeit- und Leistungslohn | 271                         | 252   | 46,6                       | 45,0   | 1,8                | 263,6                  | 319,9                  | 122,93                | 5,0           | 11,5  |  |
|                    | Zusammen                | 2 598                       | 2 425   | 47,4                       | 45,9   | 2,7                | 256,4                  | 314,7                  | 121,63                | 4,9           | 11,5  |  |
| 2                  | Zeitlohn                | 1 430                       | 1 343   | 48,2                       | 46,7   | 2,9                | 221,4                  | 276,7                  | 106,75                | 3,6           | 11,5  |  |
|                    | Leistungslohn           | 1 861                       | 1 787   | 46,7                       | 45,1   | 1,8                | 257,4                  | 316,0                  | 120,19                | 4,4           | 11,5  |  |
|                    | Zeit- und Leistungslohn | 661                         | 615   | 46,4                       | 45,0   | 1,9                | 241,4                  | 297,8                  | 112,04                | 4,2           | 11,5  |  |
|                    | Zusammen                | 3 952                       | 3 745   | 47,2                       | 45,7   | 2,2                | 241,6                  | 295,0                  | 114,03                | 4,1           | 11,5  |  |
| 3                  | Zeitlohn                | 562                         | 457   | 48,7                       | 46,9   | 3,2                | 203,6                  | 247,2                  | 99,16                 | 3,2           | 11,3  |  |
|                    | Leistungslohn           | 408                         | 350   | 46,6                       | 45,1   | 1,8                | 246,6                  | 296,9                  | 114,97                | 4,3           | 11,5  |  |
|                    | Zeit- und Leistungslohn | 155                         | 124   | 46,8                       | 45,1   | 2,1                | 234,0                  | 269,6                  | 109,60                | 4,5           | 11,6  |  |
|                    | Zusammen                | 1 125                       | 931   | 47,7                       | 46,0   | 2,5                | 223,4                  | 263,2                  | 106,49                | 3,8           | 11,4  |  |
| Alle               | Zeitlohn                | 3 644                       | 3 339   | 48,1                       | 46,5   | 3,0                | 229,8                  | 286,6                  | 110,57                | 4,0           | 11,5  |  |
|                    | Leistungslohn           | 2 944                       | 2 771   | 46,7                       | 45,2   | 1,8                | 221,6                  | 320,5                  | 122,15                | 4,7           | 11,5  |  |
|                    | Zeit- und Leistungslohn | 1 087                       | 991   | 46,5                       | 45,0   | 1,9                | 246,1                  | 299,1                  | 114,50                | 4,5           | 11,5  |  |
|                    | Zusammen                | 7 675                       | 7 101   | 47,3                       | 45,8   | 2,4                | 244,3                  | 298,1                  | 115,64                | 4,4           | 11,5  |  |
| Weibliche Arbeiter |                         |                             |   |                            |  |                    |                        |                        |                       |               |   |  |
| 1                  | Zeitlohn                | 2                           | 2   | .                          | .  | .                  | .                      | .                      | .                     | .             | .   |  |
|                    | Leistungslohn           | 1                           | 1   | .                          | .  | .                  | .                      | .                      | .                     | .             | .   |  |
|                    | Zeit- und Leistungslohn | 1                           | 1   | .                          | .  | .                  | .                      | .                      | .                     | .             | .   |  |
|                    | Zusammen                | 3                           | 3   | .                          | .  | .                  | .                      | .                      | .                     | .             | .   |  |
| 2                  | Zeitlohn                | 179                         | 159   | 45,8                       | 45,0   | 1,2                | 148,4                  | 192,5                  | 67,92                 | 4,0           | 11,9  |  |
|                    | Leistungslohn           | 114                         | 99  | 44,8                       | 44,0   | 0,5                | 184,7                  | 226,1                  | 82,72                 | 6,3           | 11,8  |  |
|                    | Zeit- und Leistungslohn | 36                          | 32  | 44,3                       | 44,1   | 0,6                | 181,1                  | 188,8                  | 80,16                 | 6,6           | 11,8  |  |
|                    | Zusammen                | 329                         | 290   | 45,3                       | 44,5   | 0,9                | 164,2                  | 198,2                  | 74,32                 | 5,2           | 11,9  |  |
| 3                  | Zeitlohn                | 256                         | 199   | 43,6                       | 42,0   | 0,6                | 144,8                  | 176,0                  | 63,06                 | 3,4           | 11,8  |  |
|                    | Leistungslohn           | 163                         | 136   | 44,7                       | 43,3   | 0,6                | 172,2                  | 208,2                  | 77,03                 | 5,5           | 11,6  |  |
|                    | Zeit- und Leistungslohn | 53                          | 45  | 44,9                       | 44,1   | 0,7                | 168,2                  | 212,7                  | 75,46                 | 5,3           | 11,8  |  |
|                    | Zusammen                | 472                         | 380   | 44,1                       | 42,7   | 0,6                | 157,5                  | 192,2                  | 69,53                 | 4,5           | 11,7  |  |
| Alle               | Zeitlohn                | 437                         | 360   | 44,6                       | 43,4   | 0,9                | 146,5                  | 186,7                  | 65,27                 | 3,7           | 11,9  |  |
|                    | Leistungslohn           | 277                         | 235   | 44,8                       | 43,6   | 0,5                | 177,5                  | 214,8                  | 79,43                 | 5,9           | 11,7  |  |
|                    | Zeit- und Leistungslohn | 90                          | 78  | 44,6                       | 44,1   | 0,6                | 175,0                  | 203,2                  | 78,11                 | 5,7           | 11,8  |  |
|                    | Zusammen                | 804                         | 673   | 44,6                       | 43,5   | 0,7                | 160,7                  | 195,5                  | 71,70                 | 4,8           | 11,8  |  |
| Stahlbau           |                         |                             |   |                            |  |                    |                        |                        |                       |               |   |  |
| Männliche Arbeiter |                         |                             |   |                            |  |                    |                        |                        |                       |               |   |  |
| 1                  | Zeitlohn                | 4 670                       | 4 128   | 50,6                       | 48,6   | 5,6                | 242,3                  | 306,6                  | 122,52                | 5,4           | 11,3  |  |
|                    | Leistungslohn           | 2 431                       | 2 167   | 48,5                       | 46,9   | 3,9                | 262,1                  | 322,1                  | 127,03                | 5,6           | 11,5  |  |
|                    | Zeit- und Leistungslohn | 1 314                       | 1 163   | 49,4                       | 48,0   | 4,6                | 258,5                  | 309,2                  | 127,59                | 5,7           | 11,4  |  |
|                    | Zusammen                | 8 415                       | 7 458   | 49,8                       | 48,0   | 5,0                | 250,4                  | 310,4                  | 124,62                | 5,5           | 11,3  |  |
| 2                  | Zeitlohn                | 1 604                       | 1 354   | 49,1                       | 48,1   | 4,4                | 206,6                  | 262,0                  | 101,33                | 4,1           | 11,7  |  |
|                    | Leistungslohn           | 944                         | 824   | 48,1                       | 46,9   | 3,6                | 243,4                  | 299,4                  | 117,02                | 5,0           | 11,6  |  |
|                    | Zeit- und Leistungslohn | 368                         | 315   | 48,9                       | 47,2   | 4,7                | 226,0                  | 280,4                  | 110,52                | 5,1           | 11,4  |  |
|                    | Zusammen                | 2 916                       | 2 493   | 48,7                       | 47,6   | 4,2                | 221,0                  | 275,4                  | 107,68                | 4,5           | 11,6  |  |
| 3                  | Zeitlohn                | 576                         | 380   | 49,1                       | 47,8   | 3,8                | 188,7                  | 234,9                  | 92,61                 | 3,4           | 11,5  |  |
|                    | Leistungslohn           | 144                         | 85  | 45,7                       | 43,6   | 1,6                | 221,1                  | 272,1                  | 101,10                | 4,1           | 11,6  |  |
|                    | Zeit- und Leistungslohn | 150                         | 113   | 48,4                       | 47,6   | 4,0                | 214,7                  | 253,2                  | 103,98                | 4,8           | 11,5  |  |
|                    | Zusammen                | 870                         | 578   | 48,5                       | 47,2   | 3,5                | 198,3                  | 241,6                  | 96,08                 | 3,8           | 11,5  |  |
| Alle               | Zeitlohn                | 6 850                       | 5 862   | 50,1                       | 48,4   | 5,2                | 230,8                  | 294,6                  | 115,69                | 5,0           | 11,4  |  |
|                    | Leistungslohn           | 3 519                       | 3 076   | 48,3                       | 46,8   | 3,7                | 256,0                  | 315,6                  | 123,64                | 5,4           | 11,5  |  |
|                    | Zeit- und Leistungslohn | 1 832                       | 1 591   | 49,2                       | 47,8   | 4,6                | 249,0                  | 299,8                  | 122,53                | 5,5           | 11,4  |  |
|                    | Zusammen                | 12 201                      | 10 529  | 49,5                       | 47,9   | 4,7                | 240,7                  | 300,2                  | 119,04                | 5,2           | 11,4  |  |
| Weibliche Arbeiter |                         |                             |   |                            |  |                    |                        |                        |                       |               |   |  |
| 1                  | Zeitlohn                | 2                           | 1   | .                          | .  | .                  | .                      | .                      | .                     | .             | .   |  |
|                    | Leistungslohn           | 2                           | 2   | .                          | .  | .                  | .                      | .                      | .                     | .             | .   |  |
|                    | Zeit- und Leistungslohn | 1                           | 1   | .                          | .  | .                  | .                      | .                      | .                     | .             | .   |  |
|                    | Zusammen                | 5                           | 4   | .                          | .  | .                  | .                      | .                      | .                     | .             | .   |  |
| 2                  | Zeitlohn                | 55                          | 51  | 45,0                       | 44,4   | 1,2                | 161,5                  | 221,8                  | 72,64                 | 4,8           | 11,7  |  |
|                    | Leistungslohn           | 13                          | 11  | .                          | .  | .                  | .                      | .                      | .                     | .             | .   |  |
|                    | Zeit- und Leistungslohn | 2                           | 2   | .                          | .  | .                  | .                      | .                      | .                     | .             | .   |  |
|                    | Zusammen                | 70                          | 64  | 45,0                       | 44,5   | 1,1                | 169,4                  | 227,2                  | 76,28                 | 5,4           | 11,6  |  |
| 3                  | Zeitlohn                | 129                         | 102   | 42,6                       | 41,8   | 1,6                | 142,8                  | 186,8                  | 60,81                 | 3,4           | 11,7  |  |
|                    | Leistungslohn           | 4                           | 4   | .                          | .  | .                  | .                      | .                      | .                     | .             | .   |  |
|                    | Zeit- und Leistungslohn | 8                           | 6   | .                          | .  | .                  | .                      | .                      | .                     | .             | .   |  |
|                    | Zusammen                | 141                         | 112   | 42,9                       | 42,2   | 1,5                | 143,7                  | 187,4                  | 61,70                 | 3,5           | 11,7  |  |
| Alle               | Zeitlohn                | 186                         | 154   | 43,4                       | 42,7   | 1,5                | 149,4                  | 196,4                  | 64,87                 | 3,9           | 11,7  |  |
|                    | Leistungslohn           | 19                          | 17  | .                          | .  | .                  | .                      | .                      | .                     | .             | .   |  |
|                    | Zeit- und Leistungslohn | 11                          | 9   | .                          | .  | .                  | .                      | .                      | .                     | .             | .   |  |
|                    | Zusammen                | 216                         | 180   | 43,8                       | 43,2   | 1,4                | 154,7                  | 201,7                  | 67,85                 | 4,3           | 11,7  |  |

1) Ohne Kirchensteuer.



1. Erfasste Arbeiter, durchschnittliche Wochenarbeitszeiten, Arbeitsverdienste und gesetzliche Abzüge der Arbeiter der höchsten tarifmäßigen Altersstufe in den Wirtschaftsabteilungen, -gruppen und -zweigen nach Leistungsgruppen und Lohnformen

| Leistungsgruppe    | Lohnform                | Erfasste Arbeiter insgesamt | Arbeiter in der höchsten tarifmäßigen Altersstufe |                            |  |                        |           |                        |           |                        | Anteil der gesetzlichen Abzüge am Bruttoverdienst |  |
|--------------------|-------------------------|-----------------------------|---|----------------------------|--|------------------------|-----------|------------------------|-----------|------------------------|---|--|
|                    |                         |                             | Erfasste Arbeiter                                 | Bezahlte Wochenarbeitszeit |  | Bruttostundenverdienst |           | Bruttowochenverdienst  |           |                        |   |  |
|                    |                         |                             |   | insgesamt                  | darunter tatsächlich geleistete Arbeitsstunden |                        | insgesamt | für Mehrarbeitsstunden | insgesamt | für Mehrarbeitsstunden |   |  |
|                    |                         |                             |   |                            | insgesamt                                      | Mehrarbeitsstunden     |           |                        |           |                        |   |  |
|                    |                         |                             | Anzahl  | Std                        |  | Pf                     |           | DM                     |           | VH                     |   |  |
| Maschinenbau       |                         |                             |   |                            |  |                        |           |                        |           |                        |   |  |
| Männliche Arbeiter |                         |                             |   |                            |  |                        |           |                        |           |                        |   |  |
| 1                  | Zeitlohn                | 18 996                      | 16 801  | 48,2                       | 47,0   | 3,5                    | 238,6     | 303,4                  | 115,11    | 4,8                    | 11,6  |  |
|                    | Leistungslohn           | 12 235                      | 10 985  | 47,1                       | 45,8   | 2,7                    | 267,9     | 329,1                  | 126,07    | 5,5                    | 11,5  |  |
|                    | Zeit- und Leistungslohn | 4 076                       | 3 506   | 47,3                       | 46,2   | 2,8                    | 254,4     | 304,6                  | 120,38    | 5,4                    | 11,7  |  |
|                    | Zusammen                | 35 307                      | 31 292  | 47,7                       | 46,5   | 3,2                    | 250,5     | 311,3                  | 119,55    | 5,1                    | 11,5  |  |
| 2                  | Zeitlohn                | 7 594                       | 6 977   | 47,9                       | 46,4   | 3,3                    | 206,9     | 259,0                  | 99,06     | 3,3                    | 11,6  |  |
|                    | Leistungslohn           | 5 830                       | 5 412   | 46,2                       | 44,8   | 2,0                    | 248,0     | 300,4                  | 114,47    | 4,6                    | 11,5  |  |
|                    | Zeit- und Leistungslohn | 1 485                       | 1 334   | 46,5                       | 45,2   | 2,1                    | 232,7     | 272,1                  | 108,17    | 4,3                    | 11,5  |  |
|                    | Zusammen                | 14 909                      | 13 723  | 47,1                       | 45,6   | 2,7                    | 225,2     | 272,2                  | 106,02    | 3,9                    | 11,5  |  |
| 3                  | Zeitlohn                | 3 371                       | 2 651   | 48,5                       | 46,9   | 3,1                    | 187,6     | 231,7                  | 90,88     | 2,9                    | 11,5  |  |
|                    | Leistungslohn           | 629                         | 504   | 45,7                       | 44,9   | 1,5                    | 231,5     | 272,1                  | 105,88    | 4,6                    | 11,0  |  |
|                    | Zeit- und Leistungslohn | 288                         | 220   | 46,6                       | 45,1   | 2,2                    | 206,4     | 235,4                  | 96,15     | 4,0                    | 11,8  |  |
|                    | Zusammen                | 4 288                       | 3 375   | 47,9                       | 46,5   | 2,8                    | 195,0     | 235,1                  | 93,46     | 3,3                    | 11,4  |  |
| Alle               | Zeitlohn                | 29 961                      | 26 429  | 48,2                       | 46,8   | 3,4                    | 225,1     | 285,6                  | 108,44    | 4,3                    | 11,5  |  |
|                    | Leistungslohn           | 18 694                      | 16 901  | 46,7                       | 45,5   | 2,5                    | 260,5     | 320,6                  | 121,75    | 5,2                    | 11,5  |  |
|                    | Zeit- und Leistungslohn | 5 849                       | 5 060   | 47,1                       | 45,9   | 2,6                    | 246,7     | 295,1                  | 116,11    | 5,1                    | 11,6  |  |
|                    | Zusammen                | 54 504                      | 48 390  | 47,6                       | 46,3   | 3,0                    | 239,5     | 296,4                  | 113,89    | 4,7                    | 11,5  |  |
| Weibliche Arbeiter |                         |                             |   |                            |  |                        |           |                        |           |                        |   |  |
| 1                  | Zeitlohn                | 21                          | 17  | .                          | .  | .                      | .         | .                      | .         | .                      | .   |  |
|                    | Leistungslohn           | 8                           | 8   | .                          | .  | .                      | .         | .                      | .         | .                      | .   |  |
|                    | Zeit- und Leistungslohn | 6                           | 5   | .                          | .  | .                      | .         | .                      | .         | .                      | .   |  |
|                    | Zusammen                | 35                          | 30  | 47,3                       | 45,8   | 2,4                    | 197,7     | 229,8                  | 93,61     | 7,0                    | 11,6  |  |
| 2                  | Zeitlohn                | 996                         | 858   | 45,1                       | 44,3   | 1,1                    | 151,6     | 193,0                  | 68,28     | 4,1                    | 11,8  |  |
|                    | Leistungslohn           | 804                         | 725   | 45,0                       | 44,3   | 1,0                    | 184,2     | 226,3                  | 82,92     | 6,3                    | 11,9  |  |
|                    | Zeit- und Leistungslohn | 110                         | 97  | 44,7                       | 43,6   | 0,9                    | 170,5     | 175,1                  | 76,29     | 5,4                    | 11,7  |  |
|                    | Zusammen                | 1 910                       | 1 680   | 45,0                       | 44,2   | 1,1                    | 166,7     | 205,6                  | 75,06     | 5,2                    | 11,8  |  |
| 3                  | Zeitlohn                | 1 539                       | 1 181   | 44,1                       | 43,1   | 1,3                    | 145,7     | 180,7                  | 64,20     | 3,8                    | 11,7  |  |
|                    | Leistungslohn           | 485                         | 374   | 45,0                       | 43,8   | 1,0                    | 188,8     | 226,4                  | 84,89     | 6,2                    | 11,5  |  |
|                    | Zeit- und Leistungslohn | 162                         | 126   | 46,0                       | 45,3   | 1,0                    | 175,2     | 183,2                  | 80,53     | 5,8                    | 11,7  |  |
|                    | Zusammen                | 2 186                       | 1 681   | 44,4                       | 43,4   | 1,2                    | 157,7     | 188,9                  | 70,03     | 4,6                    | 11,6  |  |
| Alle               | Zeitlohn                | 2 556                       | 2 056   | 44,5                       | 43,6   | 1,3                    | 148,6     | 186,0                  | 66,15     | 3,9                    | 11,7  |  |
|                    | Leistungslohn           | 1 297                       | 1 102   | 45,0                       | 44,1   | 1,0                    | 185,9     | 227,1                  | 83,67     | 6,3                    | 11,7  |  |
|                    | Zeit- und Leistungslohn | 278                         | 228   | 45,5                       | 44,6   | 1,0                    | 173,7     | 179,8                  | 78,98     | 5,6                    | 11,7  |  |
|                    | Zusammen                | 4 131                       | 3 391   | 44,7                       | 43,9   | 1,2                    | 162,6     | 197,2                  | 72,73     | 4,9                    | 11,7  |  |
| Schiffbau          |                         |                             |   |                            |  |                        |           |                        |           |                        |   |  |
| Männliche Arbeiter |                         |                             |   |                            |  |                        |           |                        |           |                        |   |  |
| 1                  | Zeitlohn                | 1 335                       | 1 227   | 51,2                       | 50,3   | 5,9                    | 244,1     | 331,1                  | 125,02    | 4,9                    | 11,4  |  |
|                    | Leistungslohn           | 2 949                       | 2 717   | 50,9                       | 50,1   | 6,2                    | 256,5     | 309,3                  | 130,46    | 5,3                    | 11,5  |  |
|                    | Zeit- und Leistungslohn | 473                         | 422   | 50,9                       | 50,1   | 5,8                    | 249,0     | 330,2                  | 126,85    | 5,5                    | 11,6  |  |
|                    | Zusammen                | 4 757                       | 4 366   | 51,0                       | 50,2   | 6,1                    | 252,3     | 317,1                  | 128,58    | 5,2                    | 11,5  |  |
| 2                  | Zeitlohn                | 637                         | 576   | 50,9                       | 49,4   | 5,4                    | 211,2     | 281,6                  | 107,43    | 3,4                    | 11,6  |  |
|                    | Leistungslohn           | 648                         | 571   | 49,2                       | 48,1   | 4,8                    | 229,3     | 287,1                  | 112,85    | 4,7                    | 11,7  |  |
|                    | Zeit- und Leistungslohn | 132                         | 113   | 49,0                       | 47,8   | 4,4                    | 218,4     | 279,8                  | 107,12    | 3,7                    | 11,8  |  |
|                    | Zusammen                | 1 417                       | 1 260   | 50,0                       | 48,7   | 5,1                    | 219,9     | 283,8                  | 109,86    | 4,0                    | 11,6  |  |
| 3                  | Zeitlohn                | 294                         | 226   | 50,1                       | 48,9   | 4,2                    | 182,7     | 239,6                  | 91,59     | 2,8                    | 11,4  |  |
|                    | Leistungslohn           | 116                         | 83  | 48,8                       | 48,0   | 4,2                    | 204,1     | 244,4                  | 99,50     | 4,5                    | 11,7  |  |
|                    | Zeit- und Leistungslohn | 31                          | 19  | .                          | .  | .                      | .         | .                      | .         | .                      | .   |  |
|                    | Zusammen                | 441                         | 328   | 49,6                       | 48,5   | 4,1                    | 188,7     | 241,6                  | 93,59     | 3,3                    | 11,5  |  |
| Alle               | Zeitlohn                | 2 266                       | 2 029   | 51,0                       | 49,9   | 5,6                    | 228,1     | 309,6                  | 116,31    | 4,3                    | 11,5  |  |
|                    | Leistungslohn           | 3 713                       | 3 371   | 50,5                       | 49,7   | 5,9                    | 250,7     | 305,2                  | 126,71    | 5,2                    | 11,5  |  |
|                    | Zeit- und Leistungslohn | 636                         | 554   | 50,4                       | 49,5   | 5,4                    | 241,2     | 321,0                  | 121,61    | 5,1                    | 11,6  |  |
|                    | Zusammen                | 6 615                       | 5 954   | 50,7                       | 49,8   | 5,8                    | 242,1     | 308,0                  | 122,69    | 4,9                    | 11,5  |  |
| Weibliche Arbeiter |                         |                             |   |                            |  |                        |           |                        |           |                        |   |  |
| 1                  | Zeitlohn                | -                           | -   | -                          | -  | -                      | -         | -                      | -         | -                      | -   |  |
|                    | Leistungslohn           | -                           | -   | -                          | -  | -                      | -         | -                      | -         | -                      | -   |  |
|                    | Zeit- und Leistungslohn | -                           | -   | -                          | -  | -                      | -         | -                      | -         | -                      | -   |  |
|                    | Zusammen                | -                           | -   | -                          | -  | -                      | -         | -                      | -         | -                      | -   |  |
| 2                  | Zeitlohn                | 4                           | 3   | .                          | .  | .                      | .         | .                      | .         | .                      | .   |  |
|                    | Leistungslohn           | 4                           | 4   | .                          | .  | .                      | .         | .                      | .         | .                      | .   |  |
|                    | Zeit- und Leistungslohn | -                           | -   | .                          | .  | .                      | .         | .                      | .         | .                      | .   |  |
|                    | Zusammen                | 8                           | 7   | .                          | .  | .                      | .         | .                      | .         | .                      | .   |  |
| 3                  | Zeitlohn                | 39                          | 38  | 43,3                       | 43,3   | 1,5                    | 146,2     | 176,8                  | 63,35     | 3,0                    | 11,7  |  |
|                    | Leistungslohn           | 1                           | 1   | .                          | .  | .                      | .         | .                      | .         | .                      | .   |  |
|                    | Zeit- und Leistungslohn | 2                           | 2   | .                          | .  | .                      | .         | .                      | .         | .                      | .   |  |
|                    | Zusammen                | 42                          | 41  | 43,4                       | 43,4   | 1,4                    | 150,3     | 180,5                  | 65,32     | 3,0                    | 11,7  |  |
| Alle               | Zeitlohn                | 43                          | 41  | 43,5                       | 43,5   | 1,5                    | 146,9     | 176,7                  | 63,95     | 3,2                    | 11,7  |  |
|                    | Leistungslohn           | 5                           | 5   | .                          | .  | .                      | .         | .                      | .         | .                      | .   |  |
|                    | Zeit- und Leistungslohn | 2                           | 2   | .                          | .  | .                      | .         | .                      | .         | .                      | .   |  |
|                    | Zusammen                | 50                          | 48  | 44,4                       | 44,4   | 2,0                    | 156,7     | 189,7                  | 69,57     | 3,9                    | 11,8  |  |

1) Ohne Kirchensteuer.



1. Erfasste Arbeiter, durchschnittliche Wochenarbeitszeiten, Arbeitsverdienste und gesetzliche Abzüge der Arbeiter der höchsten tarifmäßigen Altersstufe in den Wirtschaftsabteilungen, -gruppen und -zweigen nach Leistungsgruppen und Lohnformen

| Leistungsgruppe             | Lohnform                | Erfasste Arbeiter insgesamt | Arbeiter in der höchsten tarifmäßigen Altersstufe |                            |                                       |                    |                        |                        |                       |     | Anteil der gesetzlichen Abzüge am Bruttoverdienst |  |
|-----------------------------|-------------------------|-----------------------------|---|----------------------------|---------------------------------------|--------------------|------------------------|------------------------|-----------------------|-----|---|--|
|                             |                         |                             | Erfasste Arbeiter                                 | Bezahlte Wochenarbeitszeit |                                       |                    | Bruttostundenverdienst |                        | Bruttowochenverdienst |     |   |  |
|                             |                         |                             |   | insgesamt                  | tatsächlich geleistete Arbeitsstunden |                    | insgesamt              | für Mehrarbeitsstunden |                       |     |   |  |
|                             |                         |                             |   |                            | insgesamt                             | Mehrarbeitsstunden |                        |                        |                       |     |   |  |
|                             |                         |                             | Anzahl  |                            | Std                                   |                    | Pf                     |                        | DM                    |     | vH  |  |
| Straßen- u. Luftfahrzeugbau |                         |                             |   |                            |                                       |                    |                        |                        |                       |     |   |  |
| Männliche Arbeiter          |                         |                             |   |                            |                                       |                    |                        |                        |                       |     |   |  |
| 1                           | Zeitlohn                | 8 672                       | 8 061   | 47,1                       | 46,0                                  | 2,8                | 253,7                  | 308,2                  | 119,55                | 4,5 | 11,7  |  |
|                             | Leistungslohn           | 6 128                       | 5 842   | 46,7                       | 45,8                                  | 3,0                | 277,4                  | 322,3                  | 129,41                | 5,1 | 11,6  |  |
|                             | Zeit- und Leistungslohn | 449                         | 412   | 46,5                       | 45,4                                  | 2,1                | 255,1                  | 293,2                  | 118,69                | 4,8 | 11,7  |  |
|                             | Zusammen                | 15 249                      | 14 315  | 46,9                       | 45,9                                  | 2,8                | 263,4                  | 313,9                  | 123,55                | 4,8 | 11,6  |  |
| 2                           | Zeitlohn                | 2 786                       | 2 652   | 47,2                       | 45,9                                  | 2,5                | 214,7                  | 255,7                  | 101,36                | 3,2 | 11,7  |  |
|                             | Leistungslohn           | 4 838                       | 4 637   | 45,6                       | 44,5                                  | 2,6                | 264,9                  | 316,8                  | 120,77                | 4,8 | 11,4  |  |
|                             | Zeit- und Leistungslohn | 221                         | 196   | 46,2                       | 45,4                                  | 1,7                | 253,1                  | 285,8                  | 116,95                | 4,9 | 11,6  |  |
|                             | Zusammen                | 7 845                       | 7 485   | 46,2                       | 45,0                                  | 2,5                | 246,4                  | 295,1                  | 113,79                | 4,3 | 11,5  |  |
| 3                           | Zeitlohn                | 997                         | 850   | 46,9                       | 45,7                                  | 2,0                | 191,5                  | 234,6                  | 89,74                 | 2,7 | 11,7  |  |
|                             | Leistungslohn           | 711                         | 613   | 45,7                       | 45,0                                  | 3,8                | 251,3                  | 281,8                  | 114,80                | 5,7 | 11,3  |  |
|                             | Zeit- und Leistungslohn | 43                          | 35  | 46,2                       | 45,8                                  | 1,9                | 200,3                  | 234,3                  | 92,61                 | 3,6 | 11,9  |  |
|                             | Zusammen                | 1 751                       | 1 498   | 46,4                       | 45,4                                  | 2,7                | 215,8                  | 261,2                  | 100,06                | 4,1 | 11,5  |  |
| Alle                        | Zeitlohn                | 12 455                      | 11 563  | 47,1                       | 45,9                                  | 2,6                | 240,2                  | 292,9                  | 113,19                | 4,2 | 11,7  |  |
|                             | Leistungslohn           | 11 677                      | 11 092  | 46,2                       | 45,2                                  | 2,9                | 270,8                  | 317,3                  | 124,99                | 5,0 | 11,5  |  |
|                             | Zeit- und Leistungslohn | 713                         | 643   | 46,4                       | 45,4                                  | 2,0                | 251,5                  | 288,1                  | 116,74                | 4,8 | 11,7  |  |
|                             | Zusammen                | 24 845                      | 23 298  | 46,6                       | 45,6                                  | 2,7                | 254,9                  | 304,9                  | 118,91                | 4,6 | 11,6  |  |
| Weibliche Arbeiter          |                         |                             |   |                            |                                       |                    |                        |                        |                       |     |   |  |
| 1                           | Zeitlohn                | 23                          | 18  | .                          | .                                     | .                  | .                      | .                      | .                     | .   | .   |  |
|                             | Leistungslohn           | 20                          | 19  | .                          | .                                     | .                  | .                      | .                      | .                     | .   | .   |  |
|                             | Zeit- und Leistungslohn | -                           | -   | -                          | -                                     | -                  | -                      | -                      | -                     | -   | -   |  |
|                             | Zusammen                | 43                          | 37  | 46,1                       | 45,7                                  | 1,4                | 219,8                  | 234,6                  | 101,30                | 7,7 | 12,3  |  |
| 2                           | Zeitlohn                | 358                         | 329   | 44,9                       | 44,1                                  | 1,0                | 172,7                  | 199,9                  | 77,50                 | 4,5 | 11,9  |  |
|                             | Leistungslohn           | 262                         | 226   | 44,6                       | 43,5                                  | 1,3                | 209,3                  | 271,2                  | 93,30                 | 6,7 | 11,8  |  |
|                             | Zeit- und Leistungslohn | 37                          | 35  | 44,1                       | 43,5                                  | 0,5                | 173,1                  | 156,7                  | 76,29                 | 5,0 | 11,9  |  |
|                             | Zusammen                | 657                         | 590   | 44,7                       | 43,8                                  | 1,1                | 186,7                  | 230,6                  | 83,48                 | 5,5 | 11,9  |  |
| 3                           | Zeitlohn                | 629                         | 536   | 45,2                       | 44,1                                  | 1,5                | 160,7                  | 193,5                  | 72,56                 | 4,2 | 11,8  |  |
|                             | Leistungslohn           | 479                         | 432   | 44,7                       | 43,0                                  | 1,4                | 209,3                  | 247,6                  | 93,50                 | 6,9 | 11,6  |  |
|                             | Zeit- und Leistungslohn | 47                          | 42  | 45,3                       | 44,4                                  | 0,9                | 170,6                  | 206,8                  | 77,25                 | 6,3 | 11,9  |  |
|                             | Zusammen                | 1 155                       | 1 010   | 45,0                       | 43,7                                  | 1,5                | 181,8                  | 216,3                  | 81,71                 | 5,6 | 11,7  |  |
| Alle                        | Zeitlohn                | 1 010                       | 883   | 45,1                       | 44,1                                  | 1,3                | 166,4                  | 195,8                  | 74,99                 | 4,4 | 11,8  |  |
|                             | Leistungslohn           | 761                         | 677   | 44,7                       | 43,3                                  | 1,4                | 209,5                  | 255,0                  | 93,65                 | 6,8 | 11,7  |  |
|                             | Zeit- und Leistungslohn | 84                          | 77  | 44,7                       | 44,0                                  | 0,7                | 171,7                  | 190,0                  | 76,81                 | 5,7 | 11,9  |  |
|                             | Zusammen                | 1 855                       | 1 637   | 44,9                       | 43,8                                  | 1,3                | 184,4                  | 220,9                  | 82,79                 | 5,6 | 11,8  |  |
| Elektrotechnik              |                         |                             |   |                            |                                       |                    |                        |                        |                       |     |   |  |
| Männliche Arbeiter          |                         |                             |   |                            |                                       |                    |                        |                        |                       |     |   |  |
| 1                           | Zeitlohn                | 9 920                       | 8 961   | 48,3                       | 47,0                                  | 3,3                | 230,3                  | 306,9                  | 111,20                | 4,8 | 11,5  |  |
|                             | Leistungslohn           | 2 977                       | 2 722   | 46,7                       | 45,4                                  | 2,2                | 262,3                  | 329,8                  | 122,42                | 5,3 | 11,5  |  |
|                             | Zeit- und Leistungslohn | 1 047                       | 920   | 46,9                       | 45,9                                  | 2,4                | 246,9                  | 295,9                  | 115,73                | 5,0 | 11,7  |  |
|                             | Zusammen                | 13 944                      | 12 603  | 47,8                       | 46,5                                  | 3,0                | 238,2                  | 309,9                  | 113,95                | 5,0 | 11,5  |  |
| 2                           | Zeitlohn                | 3 552                       | 3 226   | 47,7                       | 46,5                                  | 2,8                | 196,7                  | 249,7                  | 93,84                 | 3,1 | 11,6  |  |
|                             | Leistungslohn           | 3 032                       | 2 846   | 46,2                       | 44,8                                  | 2,2                | 239,5                  | 298,2                  | 110,56                | 4,1 | 11,6  |  |
|                             | Zeit- und Leistungslohn | 878                         | 312   | 46,8                       | 45,4                                  | 2,4                | 230,8                  | 276,6                  | 108,00                | 4,2 | 11,6  |  |
|                             | Zusammen                | 7 462                       | 6 884   | 47,0                       | 45,7                                  | 2,5                | 218,1                  | 270,3                  | 102,42                | 3,7 | 11,6  |  |
| 3                           | Zeitlohn                | 1 715                       | 1 320   | 47,9                       | 46,7                                  | 2,7                | 181,2                  | 230,3                  | 86,74                 | 2,9 | 11,5  |  |
|                             | Leistungslohn           | 700                         | 598   | 46,1                       | 44,7                                  | 1,8                | 216,3                  | 260,5                  | 99,77                 | 3,9 | 11,5  |  |
|                             | Zeit- und Leistungslohn | 183                         | 138   | 46,8                       | 45,7                                  | 2,4                | 195,7                  | 230,4                  | 91,68                 | 3,3 | 11,6  |  |
|                             | Zusammen                | 2 598                       | 2 056   | 47,3                       | 46,1                                  | 2,4                | 192,1                  | 237,0                  | 90,86                 | 3,2 | 11,5  |  |
| Alle                        | Zeitlohn                | 15 187                      | 13 507  | 48,1                       | 46,8                                  | 3,1                | 217,6                  | 288,1                  | 104,66                | 4,3 | 11,5  |  |
|                             | Leistungslohn           | 6 709                       | 6 166   | 46,4                       | 45,0                                  | 2,1                | 247,4                  | 309,3                  | 114,75                | 4,6 | 11,5  |  |
|                             | Zeit- und Leistungslohn | 2 108                       | 1 870   | 46,8                       | 45,7                                  | 2,4                | 236,1                  | 282,8                  | 110,60                | 4,6 | 11,7  |  |
|                             | Zusammen                | 24 004                      | 21 543  | 47,5                       | 46,2                                  | 2,8                | 227,5                  | 292,4                  | 108,06                | 4,4 | 11,6  |  |
| Weibliche Arbeiter          |                         |                             |   |                            |                                       |                    |                        |                        |                       |     |   |  |
| 1                           | Zeitlohn                | 74                          | 66  | 45,1                       | 44,4                                  | 1,0                | 173,5                  | 206,4                  | 78,24                 | 5,1 | 11,6  |  |
|                             | Leistungslohn           | 40                          | 36  | 45,4                       | 44,1                                  | 1,1                | 203,5                  | 234,7                  | 92,47                 | 6,7 | 11,5  |  |
|                             | Zeit- und Leistungslohn | 26                          | 23  | 44,5                       | 43,9                                  | 1,1                | 183,3                  | 200,8                  | 81,52                 | 5,2 | 11,5  |  |
|                             | Zusammen                | 140                         | 125   | 45,1                       | 44,2                                  | 1,1                | 184,0                  | 213,9                  | 82,94                 | 5,6 | 11,6  |  |
| 2                           | Zeitlohn                | 2 135                       | 1 831   | 44,8                       | 44,2                                  | 0,8                | 149,3                  | 183,5                  | 66,95                 | 4,2 | 11,9  |  |
|                             | Leistungslohn           | 2 697                       | 2 321   | 44,6                       | 44,0                                  | 0,9                | 171,1                  | 212,4                  | 76,31                 | 5,2 | 11,7  |  |
|                             | Zeit- und Leistungslohn | 829                         | 719   | 44,7                       | 44,2                                  | 0,9                | 165,6                  | 196,6                  | 74,08                 | 5,1 | 11,9  |  |
|                             | Zusammen                | 5 661                       | 4 871   | 44,7                       | 44,1                                  | 0,9                | 162,1                  | 199,5                  | 72,46                 | 4,8 | 11,8  |  |
| 3                           | Zeitlohn                | 2 852                       | 2 126   | 44,7                       | 44,0                                  | 1,1                | 140,6                  | 170,5                  | 62,79                 | 3,6 | 11,8  |  |
|                             | Leistungslohn           | 4 329                       | 3 514   | 44,7                       | 43,9                                  | 0,7                | 172,2                  | 213,1                  | 77,03                 | 5,3 | 11,7  |  |
|                             | Zeit- und Leistungslohn | 1 113                       | 838   | 44,9                       | 44,3                                  | 1,0                | 155,0                  | 176,4                  | 69,61                 | 4,6 | 11,8  |  |
|                             | Zusammen                | 8 294                       | 6 478   | 44,7                       | 44,0                                  | 0,9                | 159,6                  | 190,8                  | 71,40                 | 4,8 | 11,7  |  |
| Alle                        | Zeitlohn                | 5 061                       | 4 023   | 44,7                       | 44,1                                  | 1,0                | 145,1                  | 176,3                  | 64,94                 | 3,9 | 11,8  |  |
|                             | Leistungslohn           | 7 066                       | 5 871   | 44,7                       | 43,9                                  | 0,8                | 171,9                  | 213,0                  | 76,84                 | 5,3 | 11,7  |  |
|                             | Zeit- und Leistungslohn | 1 968                       | 1 580   | 44,8                       | 44,3                                  | 0,9                | 160,2                  | 185,8                  | 71,82                 | 4,9 | 11,9  |  |
|                             | Zusammen                | 14 095                      | 11 474  | 44,7                       | 44,0                                  | 0,9                | 160,9                  | 194,8                  | 71,98                 | 4,8 | 11,8  |  |

1) Ohne Kirchensteuer.



1. Erfaste Arbeiter, durchschnittliche Wochenarbeitszeiten, Arbeitsverdienste und gesetzliche Abzüge der Arbeiter der höchsten tarifmäßigen Altersstufe in den Wirtschaftsabteilungen, -gruppen und -zweigen nach Leistungsgruppen und Lohnformen

| Leistungsgruppe                              | Lohnform                | Erfaste Arbeiter insgesamt | Arbeiter in der höchsten tarifmäßigen Altersstufe |                            |  |                    |                        |                        |                       |     | Anteil der gesetzlichen Abzüge am Bruttoverdienst |  |
|--|-------------------------|----------------------------|---|----------------------------|--|--------------------|------------------------|------------------------|-----------------------|-----|---|--|
|  |                         |                            | Erfaste Arbeiter                                  | Bezahlte Wochenarbeitszeit |  |                    | Bruttostundenverdienst |                        | Bruttowochenverdienst |     |   |  |
|  |                         |                            |   | insgesamt                  | darunter tatsächlich geleistete Arbeitsstunden |                    | insgesamt              | für Mehrarbeitsstunden |                       |     |   |  |
|  |                         |                            |   |                            | insgesamt                                      | Mehrarbeitsstunden |                        |                        |                       |     |   |  |
|  |                         |                            | Anzahl  |                            | Std  |                    | Pf                     |                        | DM                    |     | VH  |  |
| Feinmechanik u. Optik                        |                         |                            |   |                            |  |                    |                        |                        |                       |     |   |  |
| Männliche Arbeiter                           |                         |                            |   |                            |  |                    |                        |                        |                       |     |   |  |
| 1  | Zeitlohn                | 2 554                      | 2 240   | 47,0                       | 45,7   | 2,1                | 231,9                  | 285,9                  | 108,96                | 4,5 | 11,5  |  |
|  | Leistungslohn           | 1 093                      | 991   | 46,2                       | 44,9   | 1,5                | 257,9                  | 308,4                  | 119,25                | 4,9 | 11,5  |  |
|  | Zeit- und Leistungslohn | 555                        | 488   | 46,0                       | 44,9   | 1,5                | 247,5                  | 289,5                  | 113,95                | 4,9 | 11,5  |  |
|  | Zusammen                | 4 202                      | 3 719   | 46,7                       | 45,4   | 1,9                | 240,8                  | 291,1                  | 112,36                | 4,7 | 11,5  |  |
| 2  | Zeitlohn                | 893                        | 805   | 47,4                       | 46,5   | 2,4                | 195,1                  | 239,7                  | 92,56                 | 3,2 | 11,5  |  |
|  | Leistungslohn           | 699                        | 637   | 46,1                       | 44,6   | 1,4                | 227,4                  | 263,8                  | 104,79                | 3,9 | 11,6  |  |
|  | Zeit- und Leistungslohn | 326                        | 294   | 46,6                       | 45,9   | 1,8                | 223,1                  | 256,3                  | 103,93                | 4,0 | 11,4  |  |
|  | Zusammen                | 1 918                      | 1 736   | 46,8                       | 45,7   | 1,9                | 211,5                  | 248,6                  | 98,97                 | 3,6 | 11,5  |  |
| 3  | Zeitlohn                | 394                        | 287   | 48,0                       | 46,7   | 2,6                | 179,4                  | 222,8                  | 86,16                 | 2,7 | 11,3  |  |
|  | Leistungslohn           | 151                        | 108   | 46,1                       | 45,7   | 1,2                | 207,0                  | 211,3                  | 95,44                 | 4,0 | 11,5  |  |
|  | Zeit- und Leistungslohn | 80                         | 55  | 46,6                       | 46,1   | 1,6                | 197,5                  | 203,0                  | 92,10                 | 4,5 | 11,5  |  |
|  | Zusammen                | 625                        | 450   | 47,4                       | 46,4   | 2,2                | 188,0                  | 219,4                  | 89,11                 | 3,2 | 11,4  |  |
| Alle   | Zeitlohn                | 3 841                      | 3 332   | 47,2                       | 46,0   | 2,2                | 218,3                  | 267,3                  | 103,04                | 4,0 | 11,5  |  |
|  | Leistungslohn           | 1 943                      | 1 736   | 46,2                       | 44,8   | 1,4                | 243,6                  | 287,5                  | 112,46                | 4,5 | 11,5  |  |
|  | Zeit- und Leistungslohn | 961                        | 837   | 46,3                       | 45,3   | 1,6                | 235,6                  | 270,7                  | 108,99                | 4,6 | 11,4  |  |
|  | Zusammen                | 6 745                      | 5 905   | 46,8                       | 45,6   | 1,9                | 228,1                  | 272,2                  | 106,65                | 4,3 | 11,5  |  |
| Weibliche Arbeiter                           |                         |                            |   |                            |  |                    |                        |                        |                       |     |   |  |
| 1  | Zeitlohn                | 76                         | 61  | 46,7                       | 46,2   | 2,8                | 176,0                  | 211,3                  | 82,22                 | 6,2 | 12,0  |  |
|  | Leistungslohn           | 29                         | 24  | 45,0                       | 44,6   | 1,5                | 205,2                  | 208,8                  | 92,43                 | 7,3 | 11,7  |  |
|  | Zeit- und Leistungslohn | 17                         | 14  |                            |  |                    |                        |                        |                       |     |   |  |
|  | Zusammen                | 122                        | 99  | 46,2                       | 45,8   | 2,1                | 183,2                  | 210,5                  | 84,69                 | 6,5 | 11,8  |  |
| 2  | Zeitlohn                | 984                        | 807   | 45,1                       | 44,6   | 1,1                | 145,5                  | 199,4                  | 65,59                 | 4,0 | 11,8  |  |
|  | Leistungslohn           | 866                        | 737   | 44,9                       | 44,4   | 0,9                | 177,6                  | 211,9                  | 79,79                 | 5,8 | 11,7  |  |
|  | Zeit- und Leistungslohn | 417                        | 328   | 45,8                       | 45,2   | 1,2                | 166,0                  | 189,3                  | 76,02                 | 5,6 | 11,8  |  |
|  | Zusammen                | 2 267                      | 1 872   | 45,1                       | 44,6   | 1,0                | 161,7                  | 201,6                  | 73,00                 | 5,1 | 11,8  |  |
| 3  | Zeitlohn                | 954                        | 707   | 45,4                       | 44,6   | 1,2                | 139,9                  | 171,0                  | 63,47                 | 3,6 | 11,8  |  |
|  | Leistungslohn           | 886                        | 732   | 45,3                       | 44,8   | 0,8                | 170,5                  | 180,3                  | 77,32                 | 5,4 | 11,7  |  |
|  | Zeit- und Leistungslohn | 318                        | 238   | 45,2                       | 44,3   | 1,0                | 157,3                  | 197,6                  | 71,07                 | 4,9 | 11,7  |  |
|  | Zusammen                | 2 158                      | 1 677   | 45,3                       | 44,6   | 1,0                | 155,8                  | 177,9                  | 70,59                 | 4,6 | 11,7  |  |
| Alle   | Zeitlohn                | 2 014                      | 1 575   | 45,3                       | 44,7   | 1,2                | 144,2                  | 187,7                  | 65,28                 | 3,9 | 11,8  |  |
|  | Leistungslohn           | 1 781                      | 1 493   | 45,1                       | 44,6   | 0,9                | 174,6                  | 197,0                  | 78,78                 | 5,6 | 11,7  |  |
|  | Zeit- und Leistungslohn | 752                        | 580   | 45,5                       | 44,9   | 1,1                | 162,8                  | 192,4                  | 74,14                 | 5,4 | 11,7  |  |
|  | Zusammen                | 4 547                      | 3 648   | 45,3                       | 44,7   | 1,1                | 159,6                  | 191,6                  | 72,21                 | 4,9 | 11,7  |  |
| Eisen-, Stahl-, Blech- u. Metallwarengewerbe |                         |                            |   |                            |  |                    |                        |                        |                       |     |   |  |
| Männliche Arbeiter                           |                         |                            |   |                            |  |                    |                        |                        |                       |     |   |  |
| 1  | Zeitlohn                | 9 009                      | 8 033   | 48,5                       | 47,4   | 3,7                | 239,6                  | 295,4                  | 116,31                | 4,9 | 11,5  |  |
|  | Leistungslohn           | 2 885                      | 2 648   | 46,7                       | 45,6   | 2,2                | 275,1                  | 322,4                  | 128,39                | 5,5 | 11,5  |  |
|  | Zeit- und Leistungslohn | 2 012                      | 1 802   | 47,2                       | 46,5   | 2,7                | 266,4                  | 300,8                  | 123,89                | 5,4 | 11,5  |  |
|  | Zusammen                | 13 906                     | 12 483  | 48,0                       | 46,9   | 3,2                | 250,2                  | 299,9                  | 119,97                | 5,1 | 11,5  |  |
| 2  | Zeitlohn                | 6 042                      | 5 341   | 48,6                       | 47,6   | 3,7                | 209,6                  | 259,7                  | 101,75                | 3,9 | 11,6  |  |
|  | Leistungslohn           | 4 557                      | 4 167   | 46,6                       | 45,6   | 2,2                | 255,2                  | 313,1                  | 118,95                | 4,9 | 11,6  |  |
|  | Zeit- und Leistungslohn | 2 451                      | 2 172   | 46,8                       | 45,9   | 2,3                | 241,7                  | 278,4                  | 113,07                | 4,8 | 11,7  |  |
|  | Zusammen                | 13 050                     | 11 680  | 47,5                       | 46,6   | 2,9                | 231,4                  | 277,0                  | 109,99                | 4,5 | 11,6  |  |
| 3  | Zeitlohn                | 2 713                      | 1 922   | 48,5                       | 47,6   | 3,4                | 187,2                  | 235,9                  | 90,78                 | 3,3 | 11,3  |  |
|  | Leistungslohn           | 809                        | 634   | 45,9                       | 45,2   | 2,0                | 242,7                  | 306,3                  | 111,44                | 4,7 | 11,6  |  |
|  | Zeit- und Leistungslohn | 629                        | 411   | 47,2                       | 46,4   | 2,8                | 220,6                  | 251,1                  | 104,04                | 4,6 | 11,7  |  |
|  | Zusammen                | 4 151                      | 2 967   | 47,8                       | 46,9   | 3,0                | 203,2                  | 247,9                  | 97,03                 | 3,8 | 11,5  |  |
| Alle   | Zeitlohn                | 17 764                     | 15 296  | 48,5                       | 47,5   | 3,6                | 222,5                  | 275,8                  | 108,02                | 4,4 | 11,5  |  |
|  | Leistungslohn           | 8 251                      | 7 449   | 46,6                       | 45,6   | 2,2                | 261,3                  | 315,9                  | 121,67                | 5,1 | 11,5  |  |
|  | Zeit- und Leistungslohn | 5 092                      | 4 385   | 47,0                       | 46,2   | 2,5                | 248,3                  | 285,4                  | 116,67                | 5,1 | 11,6  |  |
|  | Zusammen                | 31 107                     | 27 130  | 47,7                       | 46,7   | 3,1                | 237,0                  | 285,0                  | 113,16                | 4,7 | 11,5  |  |
| Weibliche Arbeiter                           |                         |                            |   |                            |  |                    |                        |                        |                       |     |   |  |
| 1  | Zeitlohn                | 64                         | 54  | 46,0                       | 45,1   | 1,8                | 167,8                  | 184,4                  | 77,17                 | 4,6 | 11,8  |  |
|  | Leistungslohn           | 13                         | 13  |                            |  |                    |                        |                        |                       |     |   |  |
|  | Zeit- und Leistungslohn | 21                         | 15  |                            |  |                    |                        |                        |                       |     |   |  |
|  | Zusammen                | 98                         | 82  | 45,8                       | 44,9   | 1,6                | 179,1                  | 203,2                  | 82,11                 | 5,2 | 11,7  |  |
| 2  | Zeitlohn                | 2 055                      | 1 721   | 45,4                       | 44,9   | 1,3                | 143,4                  | 180,7                  | 65,08                 | 3,9 | 11,9  |  |
|  | Leistungslohn           | 1 160                      | 996   | 45,1                       | 44,3   | 1,1                | 175,6                  | 202,0                  | 79,21                 | 5,7 | 11,9  |  |
|  | Zeit- und Leistungslohn | 686                        | 574   | 44,7                       | 44,0   | 1,0                | 164,2                  | 188,5                  | 73,37                 | 5,0 | 11,9  |  |
|  | Zusammen                | 3 901                      | 3 291   | 45,2                       | 44,6   | 1,2                | 156,7                  | 187,9                  | 70,80                 | 4,7 | 11,9  |  |
| 3  | Zeitlohn                | 3 840                      | 2 862   | 45,2                       | 44,5   | 1,4                | 139,3                  | 174,7                  | 62,98                 | 3,7 | 11,8  |  |
|  | Leistungslohn           | 1 703                      | 1 361   | 45,0                       | 44,3   | 1,0                | 170,3                  | 206,6                  | 76,70                 | 5,4 | 11,8  |  |
|  | Zeit- und Leistungslohn | 1 315                      | 1 013   | 44,6                       | 44,0   | 0,9                | 156,7                  | 180,0                  | 69,87                 | 4,7 | 11,9  |  |
|  | Zusammen                | 6 858                      | 5 236   | 45,1                       | 44,3   | 1,2                | 150,7                  | 182,5                  | 67,88                 | 4,4 | 11,8  |  |
| Alle   | Zeitlohn                | 5 959                      | 4 637   | 45,3                       | 44,7   | 1,4                | 141,1                  | 177,0                  | 63,93                 | 3,8 | 11,8  |  |
|  | Leistungslohn           | 2 876                      | 2 370   | 45,1                       | 44,3   | 1,1                | 172,7                  | 204,9                  | 77,85                 | 5,6 | 11,9  |  |
|  | Zeit- und Leistungslohn | 2 022                      | 1 602   | 44,6                       | 44,0   | 0,9                | 159,7                  | 184,3                  | 71,31                 | 4,8 | 11,9  |  |
|  | Zusammen                | 10 857                     | 8 609   | 45,1                       | 44,4   | 1,2                | 153,3                  | 184,9                  | 69,13                 | 4,5 | 11,9  |  |

1) Ohne Kirchensteuer.



1. Erfaßte Arbeiter, durchschnittliche Wochenarbeitszeiten, Arbeitsverdienste und gesetzliche Abzüge der Arbeiter der höchsten tarifmäßigen Altersstufe in den Wirtschaftsabteilungen, -gruppen und -zweigen nach Leistungsgruppen und Lohnformen

| Leistungs-<br>gruppe                              | Lohnform                | Erfaßte<br>Arbeiter<br>insgesamt | Arbeiter in der höchsten tarifmäßigen Altersstufe |                            |   |                             |                                 |                       |  |           | Anteil der<br>gesetzlichen<br>Abzüge<br>am Brutto-<br>verdienst |        |
|---|-------------------------|----------------------------------|---|----------------------------|---|-----------------------------|---------------------------------|-----------------------|--|-----------|---|--------|
|   |                         |                                  | Erfaßte<br>Arbeiter                               | Bezahlte Wochenarbeitszeit |   | Brutto-<br>stundenverdienst | Brutto-<br>wochen-<br>verdienst | Lohn-<br>steuer<br>1) | Arbeit-<br>nehmer-<br>beitrag<br>zur<br>Sozial-<br>vers. |           |   |        |
|   |                         |                                  |   | ins-<br>gesamt             | darunter<br>tatsächlich<br>geleistete<br>Arbeitsstunden |                             |                                 |                       |  | insgesamt | für<br>Mehr-<br>arbeits-<br>stunden                             |        |
|   |                         |                                  |   |                            |   |                             |                                 |                       |  |           |   | Anzahl |
| Verarbeitende Gewerbe                             |                         |                                  |   |                            |   |                             |                                 |                       |  |           |   |        |
| Männliche Arbeiter                                |                         |                                  |   |                            |   |                             |                                 |                       |  |           |   |        |
| 1   | Zeitlohn                | 47 902                           | 44 593  | 49,5                       | 48,3  | 4,0                         | 232,0                           | 282,0                 | 114,91   | 4,4       | 11,3  |        |
|   | Leistungslohn           | 16 200                           | 14 738  | 46,5                       | 45,2  | 1,7                         | 262,0                           | 304,3                 | 121,69   | 5,1       | 11,4  |        |
|   | Zeit- und Leistungslohn | 7 418                            | 6 854   | 48,8                       | 47,6  | 3,4                         | 248,7                           | 287,2                 | 121,33   | 5,1       | 11,4  |        |
|   | Zusammen                | 71 520                           | 66 185  | 48,8                       | 47,5  | 3,4                         | 240,1                           | 284,9                 | 117,09   | 4,6       | 11,3  |        |
| 2   | Zeitlohn                | 30 138                           | 27 794  | 49,2                       | 47,8  | 3,7                         | 201,9                           | 243,4                 | 99,32  | 3,1       | 11,3  |        |
|   | Leistungslohn           | 12 614                           | 11 451  | 46,7                       | 44,9  | 1,7                         | 240,5                           | 276,9                 | 112,29   | 4,0       | 11,3  |        |
|   | Zeit- und Leistungslohn | 5 997                            | 5 481   | 48,5                       | 46,6  | 3,3                         | 222,5                           | 250,1                 | 107,82   | 3,7       | 11,5  |        |
|   | Zusammen                | 48 749                           | 44 726  | 48,5                       | 46,9  | 3,2                         | 213,9                           | 249,0                 | 103,68   | 3,4       | 11,4  |        |
| 3   | Zeitlohn                | 18 037                           | 14 575  | 49,7                       | 48,6  | 4,0                         | 185,3                           | 228,0                 | 92,13  | 3,1       | 11,3  |        |
|   | Leistungslohn           | 3 891                            | 3 136   | 46,8                       | 45,3  | 2,1                         | 226,7                           | 277,2                 | 106,19   | 4,0       | 11,4  |        |
|   | Zeit- und Leistungslohn | 2 577                            | 2 078   | 48,1                       | 47,0  | 3,4                         | 209,0                           | 242,0                 | 100,56   | 3,7       | 11,6  |        |
|   | Zusammen                | 24 505                           | 19 789  | 49,1                       | 47,9  | 3,7                         | 194,0                           | 233,8                 | 95,24  | 3,3       | 11,4  |        |
| Alle  | Zeitlohn                | 96 077                           | 86 962  | 49,5                       | 48,2  | 3,9                         | 214,6                           | 261,0                 | 106,11   | 3,8       | 11,3  |        |
|   | Leistungslohn           | 32 705                           | 29 325  | 46,6                       | 45,1  | 1,7                         | 249,8                           | 290,2                 | 116,36   | 4,6       | 11,4  |        |
|   | Zeit- und Leistungslohn | 15 992                           | 14 413  | 48,6                       | 47,1  | 3,4                         | 233,1                           | 266,6                 | 113,20   | 4,4       | 11,4  |        |
|   | Zusammen                | 144 774                          | 130 700   | 48,7                       | 47,4  | 3,4                         | 224,1                           | 265,0                 | 109,19   | 4,1       | 11,3  |        |
| Weibliche Arbeiter                                |                         |                                  |   |                            |   |                             |                                 |                       |  |           |   |        |
| 1   | Zeitlohn                | 2 440                            | 1 983   | 46,2                       | 44,7  | 1,6                         | 166,1                           | 205,3                 | 76,68  | 5,3       | 11,6  |        |
|   | Leistungslohn           | 4 086                            | 3 208   | 44,6                       | 44,0  | 0,5                         | 166,9                           | 223,0                 | 74,49  | 5,9       | 11,7  |        |
|   | Zeit- und Leistungslohn | 442                              | 340   | 45,2                       | 44,5  | 0,9                         | 165,2                           | 220,6                 | 83,78  | 6,6       | 11,6  |        |
|   | Zusammen                | 6 968                            | 5 531   | 45,2                       | 44,3  | 0,9                         | 167,7                           | 211,9                 | 75,84  | 5,7       | 11,7  |        |
| 2   | Zeitlohn                | 26 251                           | 20 248  | 45,6                       | 45,0  | 1,3                         | 145,7                           | 178,8                 | 66,37  | 4,2       | 11,8  |        |
|   | Leistungslohn           | 19 776                           | 15 072  | 44,6                       | 43,9  | 0,7                         | 171,6                           | 205,5                 | 76,50  | 5,6       | 11,7  |        |
|   | Zeit- und Leistungslohn | 6 488                            | 4 784   | 45,4                       | 44,7  | 1,1                         | 160,6                           | 184,8                 | 72,85  | 5,2       | 11,8  |        |
|   | Zusammen                | 52 515                           | 40 104  | 45,2                       | 44,6  | 1,0                         | 157,1                           | 186,1                 | 70,95  | 4,9       | 11,8  |        |
| 3   | Zeitlohn                | 32 277                           | 23 939  | 45,9                       | 45,1  | 1,5                         | 136,0                           | 164,7                 | 62,36  | 3,5       | 11,7  |        |
|   | Leistungslohn           | 9 582                            | 7 179   | 44,8                       | 43,9  | 0,9                         | 167,8                           | 201,0                 | 75,28  | 5,3       | 11,7  |        |
|   | Zeit- und Leistungslohn | 5 804                            | 4 321   | 45,8                       | 45,0  | 1,3                         | 153,7                           | 178,2                 | 70,38  | 4,7       | 11,7  |        |
|   | Zusammen                | 47 663                           | 35 439  | 45,6                       | 44,9  | 1,4                         | 144,5                           | 171,0                 | 65,95  | 4,1       | 11,7  |        |
| Alle  | Zeitlohn                | 60 968                           | 46 170  | 45,7                       | 45,0  | 1,4                         | 141,5                           | 172,2                 | 64,73  | 3,9       | 11,8  |        |
|   | Leistungslohn           | 33 444                           | 25 459  | 44,7                       | 43,9  | 0,7                         | 169,9                           | 205,5                 | 75,90  | 5,6       | 11,7  |        |
|   | Zeit- und Leistungslohn | 12 734                           | 9 445   | 45,6                       | 44,8  | 1,2                         | 158,3                           | 182,5                 | 72,11  | 5,0       | 11,8  |        |
|   | Zusammen                | 107 146                          | 81 074  | 45,4                       | 44,7  | 1,2                         | 152,3                           | 179,7                 | 69,10  | 4,6       | 11,7  |        |
| Mineralölverarbeitung u. Kohlenwertstoffindustrie |                         |                                  |   |                            |   |                             |                                 |                       |  |           |   |        |
| Männliche Arbeiter                                |                         |                                  |   |                            |   |                             |                                 |                       |  |           |   |        |
| 1   | Zeitlohn                | 754                              | 736   | 47,5                       | 45,2  | 2,3                         | 256,7                           | 296,0                 | 122,02   | 4,1       | 11,1  |        |
|   | Leistungslohn           | 199                              | 191   | 46,3                       | 45,7  | 1,5                         | 284,3                           | 336,3                 | 131,54   | 4,8       | 11,3  |        |
|   | Zeit- und Leistungslohn | 126                              | 116   | 47,2                       | 46,5  | 2,4                         | 270,4                           | 294,5                 | 127,72   | 4,9       | 11,3  |        |
|   | Zusammen                | 1 079                            | 1 043   | 47,3                       | 45,4  | 2,2                         | 263,2                           | 301,1                 | 124,40   | 4,4       | 11,1  |        |
| 2   | Zeitlohn                | 1 044                            | 1 023   | 47,3                       | 45,4  | 2,1                         | 233,5                           | 259,6                 | 110,49   | 3,3       | 11,1  |        |
|   | Leistungslohn           | 59                               | 58  | 47,0                       | 44,8  | 1,9                         | 255,5                           | 270,7                 | 120,08   | 3,9       | 11,4  |        |
|   | Zeit- und Leistungslohn | 45                               | 45  | 48,9                       | 48,7  | 4,3                         | 240,8                           | 270,2                 | 117,82   | 4,9       | 11,9  |        |
|   | Zusammen                | 1 148                            | 1 126   | 47,4                       | 45,5  | 2,2                         | 235,0                           | 260,9                 | 111,27   | 3,4       | 11,1  |        |
| 3   | Zeitlohn                | 240                              | 219   | 45,8                       | 43,7  | 1,1                         | 226,2                           | 256,8                 | 103,65   | 3,2       | 11,0  |        |
|   | Leistungslohn           | 17                               | 16  | ..                         | ..  | ..                          | ..                              | ..                    | ..   | ..        | ..  |        |
|   | Zeit- und Leistungslohn | 5                                | 4   | ..                         | ..  | ..                          | ..                              | ..                    | ..   | ..        | ..  |        |
|   | Zusammen                | 262                              | 239   | 46,1                       | 43,8  | 1,1                         | 227,4                           | 259,0                 | 104,82   | 3,4       | 11,1  |        |
| Alle  | Zeitlohn                | 2 038                            | 1 978   | 47,2                       | 45,1  | 2,0                         | 241,4                           | 274,5                 | 114,02   | 3,6       | 11,1  |        |
|   | Leistungslohn           | 275                              | 265   | 46,6                       | 45,5  | 1,6                         | 275,0                           | 315,9                 | 128,22   | 4,6       | 11,3  |        |
|   | Zeit- und Leistungslohn | 176                              | 165   | 47,7                       | 47,1  | 2,9                         | 261,5                           | 284,1                 | 124,72   | 4,9       | 11,5  |        |
|   | Zusammen                | 2 489                            | 2 408   | 47,2                       | 45,3  | 2,1                         | 246,5                           | 279,0                 | 116,32   | 3,8       | 11,1  |        |
| Weibliche Arbeiter                                |                         |                                  |   |                            |   |                             |                                 |                       |  |           |   |        |
| 1   | Zeitlohn                | 3                                | 3   | ..                         | ..  | ..                          | ..                              | ..                    | ..   | ..        | ..  |        |
|   | Leistungslohn           | -                                | -   | ..                         | ..  | ..                          | ..                              | ..                    | ..   | ..        | ..  |        |
|   | Zeit- und Leistungslohn | -                                | -   | ..                         | ..  | ..                          | ..                              | ..                    | ..   | ..        | ..  |        |
|   | Zusammen                | 3                                | 3   | ..                         | ..  | ..                          | ..                              | ..                    | ..   | ..        | ..  |        |
| 2   | Zeitlohn                | 18                               | 16  | ..                         | ..  | ..                          | ..                              | ..                    | ..   | ..        | ..  |        |
|   | Leistungslohn           | -                                | -   | ..                         | ..  | ..                          | ..                              | ..                    | ..   | ..        | ..  |        |
|   | Zeit- und Leistungslohn | -                                | -   | ..                         | ..  | ..                          | ..                              | ..                    | ..   | ..        | ..  |        |
|   | Zusammen                | 18                               | 16  | ..                         | ..  | ..                          | ..                              | ..                    | ..   | ..        | ..  |        |
| 3   | Zeitlohn                | 90                               | 80  | 41,9                       | 39,1  | 0,7                         | 167,1                           | 190,3                 | 70,03  | 3,8       | 11,5  |        |
|   | Leistungslohn           | 1                                | 1   | ..                         | ..  | ..                          | ..                              | ..                    | ..   | ..        | ..  |        |
|   | Zeit- und Leistungslohn | 1                                | 1   | ..                         | ..  | ..                          | ..                              | ..                    | ..   | ..        | ..  |        |
|   | Zusammen                | 92                               | 82  | 41,8                       | 39,0  | 0,6                         | 167,8                           | 190,3                 | 70,11  | 3,8       | 11,5  |        |
| Alle  | Zeitlohn                | 111                              | 99  | 42,4                       | 39,9  | 0,6                         | 172,5                           | 192,1                 | 73,11  | 4,4       | 11,5  |        |
|   | Leistungslohn           | 1                                | 1   | ..                         | ..  | ..                          | ..                              | ..                    | ..   | ..        | ..  |        |
|   | Zeit- und Leistungslohn | 1                                | 1   | ..                         | ..  | ..                          | ..                              | ..                    | ..   | ..        | ..  |        |
|   | Zusammen                | 113                              | 101   | 42,3                       | 39,8  | 0,6                         | 173,0                           | 192,1                 | 73,11  | 4,4       | 11,4  |        |

1) Ohne Kirchensteuer.



1. Erfaste Arbeiter, durchschnittliche Wochenarbeitszeiten, Arbeitsverdienste und gesetzliche Abzüge der Arbeiter der höchsten tarifmäßigen Altersstufe in den Wirtschaftsabteilungen, -gruppen und -zweigen nach Leistungsgruppen und Lohnformen

| Leistungsgruppe        | Lohnform                | Erfaste Arbeiter insgesamt | Arbeiter in der höchsten tarifmäßigen Altersstufe |                            |  |                    |                        |                        |                       |           | Anteil der gesetzlichen Abzüge am Bruttoverdienst |    |
|------------------------|-------------------------|----------------------------|---|----------------------------|--|--------------------|------------------------|------------------------|-----------------------|-----------|---|----|
|                        |                         |                            | Erfaste Arbeiter                                  | Bezahlte Wochenarbeitszeit |  |                    | Bruttostundenverdienst |                        | Bruttowochenverdienst |           |   |    |
|                        |                         |                            |   | insgesamt                  | darunter tatsächlich geleistete Arbeitsstunden |                    | insgesamt              | für Mehrarbeitsstunden |                       |           |   |    |
|                        |                         |                            |   |                            | insgesamt                                      | Mehrarbeitsstunden |                        |                        |                       | insgesamt | Pf  | DM |
| Chemische Industrie    |                         |                            |   |                            |  |                    |                        |                        |                       |           |   |    |
| Männliche Arbeiter     |                         |                            |   |                            |  |                    |                        |                        |                       |           |   |    |
| 1                      | Zeitlohn                | 3 709                      | 3 572   | 48,6                       | 46,5   | 3,3                | 245,5                  | 289,2                  | 119,20                | 4,0       | 11,3  |    |
|                        | Leistungslohn           | 2 842                      | 2 659   | 46,4                       | 43,2   | 1,8                | 282,1                  | 330,9                  | 130,85                | 5,2       | 11,4  |    |
|                        | Zeit- und Leistungslohn | 404                        | 386   | 48,6                       | 46,9   | 3,3                | 250,9                  | 292,5                  | 122,06                | 4,5       | 11,4  |    |
|                        | Zusammen                | 6 955                      | 6 617   | 47,7                       | 45,2   | 2,7                | 260,1                  | 300,7                  | 124,05                | 4,5       | 11,3  |    |
| 2                      | Zeitlohn                | 6 397                      | 6 141   | 48,0                       | 45,9   | 2,7                | 220,6                  | 259,5                  | 105,80                | 3,1       | 11,3  |    |
|                        | Leistungslohn           | 3 600                      | 3 445   | 47,1                       | 44,0   | 1,3                | 253,0                  | 294,2                  | 119,23                | 3,8       | 11,1  |    |
|                        | Zeit- und Leistungslohn | 824                        | 810   | 48,3                       | 46,7   | 2,9                | 229,9                  | 251,3                  | 111,01                | 3,6       | 11,5  |    |
|                        | Zusammen                | 10 821                     | 10 396  | 47,7                       | 45,3   | 2,2                | 231,9                  | 265,5                  | 110,66                | 3,4       | 11,2  |    |
| 3                      | Zeitlohn                | 1 542                      | 1 273   | 47,6                       | 46,0   | 2,5                | 196,5                  | 238,0                  | 93,49                 | 2,8       | 11,3  |    |
|                        | Leistungslohn           | 872                        | 629   | 46,4                       | 44,6   | 1,4                | 234,0                  | 274,0                  | 108,62                | 3,9       | 11,3  |    |
|                        | Zeit- und Leistungslohn | 227                        | 206   | 47,0                       | 46,1   | 2,6                | 214,2                  | 237,4                  | 100,67                | 3,3       | 11,6  |    |
|                        | Zusammen                | 2 641                      | 2 108   | 47,2                       | 45,6   | 2,2                | 209,3                  | 244,7                  | 98,70                 | 3,2       | 11,3  |    |
| Alle                   | Zeitlohn                | 11 648                     | 10 986  | 48,1                       | 46,1   | 2,8                | 226,0                  | 268,4                  | 108,73                | 3,4       | 11,3  |    |
|                        | Leistungslohn           | 7 314                      | 6 733   | 46,8                       | 43,7   | 1,5                | 262,7                  | 309,6                  | 122,83                | 4,4       | 11,2  |    |
|                        | Zeit- und Leistungslohn | 1 455                      | 1 402   | 48,2                       | 46,7   | 3,0                | 233,5                  | 262,2                  | 112,53                | 3,8       | 11,5  |    |
|                        | Zusammen                | 20 417                     | 19 121  | 47,6                       | 45,3   | 2,4                | 239,2                  | 277,1                  | 113,97                | 3,8       | 11,3  |    |
| Weibliche Arbeiter     |                         |                            |   |                            |  |                    |                        |                        |                       |           |   |    |
| 1                      | Zeitlohn                | 29                         | 26  | 45,3                       | 44,7   | 1,0                | 188,2                  | 238,5                  | 85,23                 | 6,1       | 11,7  |    |
|                        | Leistungslohn           | 11                         | 11  | -                          | -  | -                  | -                      | -                      | -                     | -         | -   |    |
|                        | Zeit- und Leistungslohn | 1                          | -   | -                          | -  | -                  | -                      | -                      | -                     | -         | -   |    |
|                        | Zusammen                | 41                         | 37  | 45,4                       | 44,3   | 0,9                | 204,6                  | 244,2                  | 92,92                 | 6,9       | 11,7  |    |
| 2                      | Zeitlohn                | 1 113                      | 994   | 44,9                       | 44,0   | 0,8                | 158,2                  | 187,2                  | 71,08                 | 4,7       | 11,8  |    |
|                        | Leistungslohn           | 378                        | 331   | 44,3                       | 43,1   | 0,6                | 193,9                  | 221,7                  | 85,82                 | 6,2       | 11,8  |    |
|                        | Zeit- und Leistungslohn | 140                        | 125   | 45,9                       | 45,4   | 1,4                | 162,8                  | 160,9                  | 74,71                 | 4,7       | 11,7  |    |
|                        | Zusammen                | 1 631                      | 1 450   | 44,9                       | 43,9   | 0,8                | 166,7                  | 188,9                  | 74,76                 | 5,1       | 11,8  |    |
| 3                      | Zeitlohn                | 2 896                      | 2 374   | 44,9                       | 43,9   | 1,2                | 143,7                  | 168,5                  | 64,54                 | 3,7       | 11,8  |    |
|                        | Leistungslohn           | 1 038                      | 783   | 44,0                       | 42,7   | 0,7                | 181,5                  | 218,6                  | 79,87                 | 5,8       | 11,8  |    |
|                        | Zeit- und Leistungslohn | 437                        | 370   | 44,9                       | 44,5   | 0,7                | 150,7                  | 157,2                  | 67,71                 | 4,0       | 11,9  |    |
|                        | Zusammen                | 4 371                      | 3 527   | 44,7                       | 43,7   | 1,0                | 152,7                  | 175,3                  | 68,28                 | 4,3       | 11,8  |    |
| Alle                   | Zeitlohn                | 4 038                      | 3 394   | 44,9                       | 43,9   | 1,1                | 148,3                  | 173,3                  | 66,62                 | 4,0       | 11,8  |    |
|                        | Leistungslohn           | 1 427                      | 1 125   | 44,1                       | 42,8   | 0,7                | 185,8                  | 219,9                  | 81,93                 | 5,9       | 11,8  |    |
|                        | Zeit- und Leistungslohn | 578                        | 495   | 45,2                       | 44,7   | 0,9                | 153,8                  | 158,7                  | 69,48                 | 4,2       | 11,8  |    |
|                        | Zusammen                | 6 043                      | 5 014   | 44,8                       | 43,8   | 1,0                | 157,1                  | 179,2                  | 70,33                 | 4,6       | 11,8  |    |
| Chemiefaserherstellung |                         |                            |   |                            |  |                    |                        |                        |                       |           |   |    |
| Männliche Arbeiter     |                         |                            |   |                            |  |                    |                        |                        |                       |           |   |    |
| 1                      | Zeitlohn                | 380                        | 358   | 46,1                       | 43,2   | 1,1                | 241,4                  | 299,4                  | 111,17                | 3,1       | 11,4  |    |
|                        | Leistungslohn           | 252                        | 235   | 45,9                       | 44,5   | 1,8                | 272,0                  | 326,4                  | 124,85                | 4,4       | 11,5  |    |
|                        | Zeit- und Leistungslohn | 88                         | 83  | 44,9                       | 42,4   | 0,1                | 245,5                  | 255,8                  | 109,28                | 3,8       | 11,7  |    |
|                        | Zusammen                | 720                        | 676   | 45,8                       | 43,5   | 1,2                | 252,5                  | 312,7                  | 115,69                | 3,7       | 11,5  |    |
| 2                      | Zeitlohn                | 626                        | 618   | 46,9                       | 44,7   | 1,0                | 214,2                  | 265,8                  | 100,54                | 2,0       | 11,1  |    |
|                        | Leistungslohn           | 551                        | 529   | 46,7                       | 44,4   | 1,4                | 248,0                  | 283,3                  | 115,80                | 2,9       | 10,9  |    |
|                        | Zeit- und Leistungslohn | 71                         | 70  | 45,5                       | 42,4   | 0,8                | 232,5                  | 268,2                  | 105,88                | 2,3       | 11,0  |    |
|                        | Zusammen                | 1 248                      | 1 217   | 46,7                       | 44,5   | 1,2                | 229,9                  | 275,0                  | 107,48                | 2,5       | 11,0  |    |
| 3                      | Zeitlohn                | 174                        | 146   | 46,4                       | 43,7   | 1,3                | 193,1                  | 234,8                  | 89,60                 | 2,0       | 11,3  |    |
|                        | Leistungslohn           | 392                        | 339   | 45,4                       | 43,1   | 0,9                | 234,3                  | 306,8                  | 106,43                | 3,9       | 11,3  |    |
|                        | Zeit- und Leistungslohn | 40                         | 36  | 45,5                       | 43,4   | 0,7                | 227,0                  | 312,8                  | 103,31                | 2,6       | 11,2  |    |
|                        | Zusammen                | 606                        | 521   | 45,7                       | 43,3   | 1,0                | 222,1                  | 281,5                  | 101,50                | 3,3       | 11,1  |    |
| Alle                   | Zeitlohn                | 1 180                      | 1 122   | 46,6                       | 44,1   | 1,1                | 220,1                  | 272,2                  | 102,51                | 2,4       | 11,2  |    |
|                        | Leistungslohn           | 1 195                      | 1 103   | 46,1                       | 44,0   | 1,3                | 248,9                  | 300,8                  | 114,85                | 3,5       | 11,1  |    |
|                        | Zeit- und Leistungslohn | 199                        | 189   | 45,1                       | 42,6   | 0,5                | 237,1                  | 279,1                  | 106,89                | 3,0       | 11,3  |    |
|                        | Zusammen                | 2 574                      | 2 414   | 46,3                       | 44,0   | 1,1                | 234,5                  | 287,6                  | 108,43                | 3,0       | 11,2  |    |
| Weibliche Arbeiter     |                         |                            |   |                            |  |                    |                        |                        |                       |           |   |    |
| 1                      | Zeitlohn                | 4                          | 4   | -                          | -  | -                  | -                      | -                      | -                     | -         | -   |    |
|                        | Leistungslohn           | -                          | -   | -                          | -  | -                  | -                      | -                      | -                     | -         | -   |    |
|                        | Zeit- und Leistungslohn | -                          | -   | -                          | -  | -                  | -                      | -                      | -                     | -         | -   |    |
|                        | Zusammen                | 4                          | 4   | -                          | -  | -                  | -                      | -                      | -                     | -         | -   |    |
| 2                      | Zeitlohn                | 94                         | 90  | 44,4                       | 42,4   | 0,7                | 169,9                  | 225,5                  | 75,43                 | 5,3       | 11,5  |    |
|                        | Leistungslohn           | 78                         | 63  | 43,9                       | 42,7   | 0,3                | 178,9                  | 252,1                  | 78,44                 | 5,8       | 11,9  |    |
|                        | Zeit- und Leistungslohn | 12                         | 4   | -                          | -  | -                  | -                      | -                      | -                     | -         | -   |    |
|                        | Zusammen                | 184                        | 157   | 44,2                       | 42,6   | 0,6                | 173,3                  | 224,9                  | 76,65                 | 5,5       | 11,7  |    |
| 3                      | Zeitlohn                | 207                        | 184   | 44,4                       | 42,6   | 0,2                | 151,4                  | 199,0                  | 67,21                 | 3,7       | 11,7  |    |
|                        | Leistungslohn           | 281                        | 195   | 43,6                       | 42,3   | 0,5                | 172,7                  | 238,4                  | 75,22                 | 5,4       | 11,7  |    |
|                        | Zeit- und Leistungslohn | 18                         | 9   | -                          | -  | -                  | -                      | -                      | -                     | -         | -   |    |
|                        | Zusammen                | 506                        | 388   | 44,0                       | 42,4   | 0,4                | 162,3                  | 226,8                  | 71,35                 | 4,7       | 11,7  |    |
| Alle                   | Zeitlohn                | 305                        | 278   | 44,4                       | 42,6   | 0,4                | 158,3                  | 214,8                  | 70,28                 | 4,4       | 11,6  |    |
|                        | Leistungslohn           | 359                        | 258   | 43,6                       | 42,4   | 0,4                | 174,2                  | 240,4                  | 76,01                 | 5,5       | 11,8  |    |
|                        | Zeit- und Leistungslohn | 30                         | 13  | -                          | -  | -                  | -                      | -                      | -                     | -         | -   |    |
|                        | Zusammen                | 694                        | 549   | 44,0                       | 42,5   | 0,4                | 165,8                  | 226,1                  | 73,04                 | 4,9       | 11,7  |    |

1) Ohne Kirchensteuer.



1. Erfafte Arbeiter, durchschnittliche Wochenarbeitszeiten, Arbeitsverdienste und gesetzliche Abzüge der Arbeiter der höchsten tarifmäßigen Altersstufe in den Wirtschaftsabteilungen, -gruppen und -zweigen nach Leistungsgruppen und Lohnformen

| Leistungsgruppe              | Lohnform                | Erfafte Arbeiter insgesamt | Arbeiter in der höchsten tarifmäßigen Altersstufe |                            |  |                        |                        |                       |               |                                     | Anteil der gesetzlichen Abzüge am Bruttoverdienst |     |
|------------------------------|-------------------------|----------------------------|---|----------------------------|--|------------------------|------------------------|-----------------------|---------------|-------------------------------------|---|-----|
|                              |                         |                            | Erfafte Arbeiter                                  | Bezahlte Wochenarbeitszeit |  | Bruttostundenverdienst |                        | Bruttowochenverdienst | Lohnsteuer 1) | Arbeitnehmerbeitrag zur Sozialvers. |   |     |
|                              |                         |                            |   | insgesamt                  | darunter tatsächlich geleistete Arbeitsstunden | insgesamt              | für Mehrarbeitsstunden |                       |               |                                     |   |     |
|                              |                         |                            |   |                            |  |                        |                        |                       |               |                                     | Anzahl  | Std |
| Kunststoffverarbeitung       |                         |                            |   |                            |  |                        |                        |                       |               |                                     |   |     |
| Männliche Arbeiter           |                         |                            |   |                            |  |                        |                        |                       |               |                                     |   |     |
| 1                            | Zeitlohn                | 690                        | 635   | 49,0                       | 48,3   | 4,1                    | 228,1                  | 276,0                 | 111,71        | 4,7                                 | 11,7  |     |
|                              | Leistungslohn           | 101                        | 97  | 47,2                       | 45,5   | 2,8                    | 250,3                  | 297,3                 | 118,05        | 4,8                                 | 11,5  |     |
|                              | Zeit- und Leistungslohn | 112                        | 104   | 48,3                       | 47,6   | 3,2                    | 244,7                  | 269,2                 | 118,25        | 3,7                                 | 11,6  |     |
|                              | Zusammen                | 903                        | 836   | 48,7                       | 47,9   | 3,8                    | 232,7                  | 277,1                 | 113,26        | 4,8                                 | 11,6  |     |
| 2                            | Zeitlohn                | 689                        | 627   | 48,0                       | 47,1   | 3,1                    | 200,5                  | 250,0                 | 96,18         | 3,3                                 | 11,6  |     |
|                              | Leistungslohn           | 225                        | 214   | 46,1                       | 45,0   | 2,2                    | 240,6                  | 280,4                 | 110,99        | 4,1                                 | 11,6  |     |
|                              | Zeit- und Leistungslohn | 316                        | 284   | 47,0                       | 45,1   | 2,6                    | 225,4                  | 260,5                 | 105,90        | 3,5                                 | 11,5  |     |
|                              | Zusammen                | 1 230                      | 1 125   | 47,4                       | 46,2   | 2,8                    | 214,2                  | 258,6                 | 101,45        | 3,5                                 | 11,6  |     |
| 3                            | Zeitlohn                | 314                        | 269   | 47,5                       | 46,7   | 2,7                    | 182,7                  | 225,6                 | 86,88         | 2,8                                 | 11,7  |     |
|                              | Leistungslohn           | 157                        | 145   | 45,2                       | 43,8   | 0,9                    | 231,8                  | 262,3                 | 104,88        | 3,0                                 | 11,4  |     |
|                              | Zeit- und Leistungslohn | 46                         | 39  | 44,4                       | 42,0   | 1,3                    | 214,1                  | 234,0                 | 94,98         | 4,0                                 | 11,5  |     |
|                              | Zusammen                | 517                        | 453   | 46,5                       | 45,4   | 2,0                    | 200,6                  | 231,1                 | 93,34         | 3,0                                 | 11,5  |     |
| Alle                         | Zeitlohn                | 1 693                      | 1 531   | 48,3                       | 47,5   | 3,4                    | 209,1                  | 259,4                 | 100,99        | 3,8                                 | 11,7  |     |
|                              | Leistungslohn           | 483                        | 456   | 46,1                       | 44,7   | 1,9                    | 240,0                  | 288,6                 | 110,55        | 3,9                                 | 11,5  |     |
|                              | Zeit- und Leistungslohn | 474                        | 427   | 47,1                       | 45,4   | 2,6                    | 229,3                  | 261,9                 | 107,91        | 4,1                                 | 11,5  |     |
|                              | Zusammen                | 2 650                      | 2 414   | 47,7                       | 46,6   | 3,0                    | 218,2                  | 263,3                 | 104,02        | 3,9                                 | 11,6  |     |
| Weibliche Arbeiter           |                         |                            |   |                            |  |                        |                        |                       |               |                                     |   |     |
| 1                            | Zeitlohn                | 25                         | 23  | 43,6                       | 43,3   | 0,5                    | 134,2                  | 199,0                 | 58,47         | 3,1                                 | 11,8  |     |
|                              | Leistungslohn           | 11                         | 9   | .                          | .  | .                      | .                      | .                     | .             | .                                   | .   |     |
|                              | Zeit- und Leistungslohn | 6                          | 4   | .                          | .  | .                      | .                      | .                     | .             | .                                   | .   |     |
|                              | Zusammen                | 42                         | 36  | 44,0                       | 43,6   | 0,9                    | 149,8                  | 201,8                 | 65,91         | 4,5                                 | 11,8  |     |
| 2                            | Zeitlohn                | 490                        | 398   | 45,3                       | 44,7   | 1,1                    | 136,2                  | 160,2                 | 61,68         | 3,7                                 | 11,9  |     |
|                              | Leistungslohn           | 123                        | 106   | 45,2                       | 44,8   | 0,9                    | 161,4                  | 202,4                 | 73,02         | 5,3                                 | 11,8  |     |
|                              | Zeit- und Leistungslohn | 172                        | 130   | 45,9                       | 44,8   | 1,7                    | 155,3                  | 221,3                 | 71,33         | 4,5                                 | 12,0  |     |
|                              | Zusammen                | 785                        | 634   | 45,4                       | 44,8   | 1,2                    | 144,3                  | 183,1                 | 65,55         | 4,1                                 | 11,9  |     |
| 3                            | Zeitlohn                | 315                        | 594   | 45,0                       | 44,4   | 0,8                    | 130,3                  | 150,7                 | 58,56         | 3,0                                 | 11,9  |     |
|                              | Leistungslohn           | 744                        | 91  | 44,9                       | 44,3   | 0,9                    | 174,8                  | 220,7                 | 78,53         | 5,1                                 | 11,6  |     |
|                              | Zeit- und Leistungslohn | 134                        | 182   | 44,6                       | 44,1   | 0,4                    | 146,1                  | 195,1                 | 65,20         | 4,0                                 | 11,9  |     |
|                              | Zusammen                | 1 193                      | 867   | 44,9                       | 44,3   | 0,7                    | 138,3                  | 164,4                 | 62,05         | 3,5                                 | 11,9  |     |
| Alle                         | Zeitlohn                | 1 335                      | 1 015   | 45,1                       | 44,5   | 0,9                    | 132,7                  | 156,0                 | 59,78         | 3,3                                 | 11,9  |     |
|                              | Leistungslohn           | 259                        | 206   | 45,0                       | 44,5   | 0,9                    | 168,1                  | 211,4                 | 75,70         | 5,2                                 | 11,7  |     |
|                              | Zeit- und Leistungslohn | 426                        | 316   | 45,2                       | 44,4   | 0,9                    | 150,3                  | 214,1                 | 67,91         | 4,2                                 | 11,9  |     |
|                              | Zusammen                | 2 020                      | 1 537   | 45,1                       | 44,5   | 0,9                    | 141,1                  | 175,5                 | 63,59         | 3,8                                 | 11,9  |     |
| Gummi- u. Asbestverarbeitung |                         |                            |   |                            |  |                        |                        |                       |               |                                     |   |     |
| Männliche Arbeiter           |                         |                            |   |                            |  |                        |                        |                       |               |                                     |   |     |
| 1                            | Zeitlohn                | 930                        | 897   | 48,7                       | 46,9   | 3,5                    | 245,2                  | 293,1                 | 119,39        | 4,5                                 | 11,6  |     |
|                              | Leistungslohn           | 808                        | 779   | 45,6                       | 43,9   | 1,7                    | 278,8                  | 321,3                 | 127,09        | 4,8                                 | 11,3  |     |
|                              | Zeit- und Leistungslohn | 77                         | 74  | 49,0                       | 47,7   | 3,5                    | 252,3                  | 305,4                 | 123,57        | 4,3                                 | 11,9  |     |
|                              | Zusammen                | 1 815                      | 1 750   | 47,3                       | 45,6   | 2,7                    | 259,9                  | 301,6                 | 122,99        | 4,6                                 | 11,5  |     |
| 2                            | Zeitlohn                | 907                        | 850   | 47,8                       | 46,0   | 2,5                    | 209,3                  | 254,8                 | 99,98         | 3,1                                 | 11,7  |     |
|                              | Leistungslohn           | 1 354                      | 1 322   | 44,9                       | 43,3   | 1,3                    | 260,6                  | 291,7                 | 116,99        | 4,3                                 | 11,4  |     |
|                              | Zeit- und Leistungslohn | 339                        | 318   | 47,5                       | 44,1   | 2,5                    | 228,7                  | 269,5                 | 108,51        | 3,6                                 | 11,5  |     |
|                              | Zusammen                | 2 600                      | 2 490   | 46,2                       | 44,3   | 1,9                    | 238,3                  | 271,3                 | 110,10        | 3,9                                 | 11,5  |     |
| 3                            | Zeitlohn                | 253                        | 220   | 48,3                       | 46,6   | 3,2                    | 190,0                  | 225,7                 | 91,69         | 2,5                                 | 11,5  |     |
|                              | Leistungslohn           | 215                        | 175   | 46,4                       | 45,3   | 2,4                    | 241,3                  | 286,9                 | 112,05        | 5,4                                 | 11,5  |     |
|                              | Zeit- und Leistungslohn | 57                         | 46  | 46,6                       | 44,2   | 2,0                    | 217,8                  | 264,4                 | 101,40        | 4,0                                 | 11,2  |     |
|                              | Zusammen                | 525                        | 441   | 47,4                       | 45,8   | 2,7                    | 212,8                  | 249,7                 | 100,78        | 4,0                                 | 11,5  |     |
| Alle                         | Zeitlohn                | 2 090                      | 1 967   | 48,2                       | 46,5   | 3,0                    | 223,6                  | 271,7                 | 107,90        | 3,7                                 | 11,6  |     |
|                              | Leistungslohn           | 2 377                      | 2 276   | 45,2                       | 43,7   | 1,5                    | 265,4                  | 302,3                 | 120,07        | 4,6                                 | 11,4  |     |
|                              | Zeit- und Leistungslohn | 473                        | 438   | 47,6                       | 44,7   | 2,6                    | 231,7                  | 277,2                 | 110,31        | 3,8                                 | 11,5  |     |
|                              | Zusammen                | 4 940                      | 4 681   | 46,7                       | 45,0   | 2,3                    | 244,1                  | 282,4                 | 114,04        | 4,2                                 | 11,5  |     |
| Weibliche Arbeiter           |                         |                            |   |                            |  |                        |                        |                       |               |                                     |   |     |
| 1                            | Zeitlohn                | 6                          | 6   | .                          | .  | .                      | .                      | .                     | .             | .                                   | .   |     |
|                              | Leistungslohn           | 10                         | 6   | .                          | .  | .                      | .                      | .                     | .             | .                                   | .   |     |
|                              | Zeit- und Leistungslohn | -                          | -   | .                          | .  | .                      | .                      | .                     | .             | .                                   | .   |     |
|                              | Zusammen                | 16                         | 12  | .                          | .  | .                      | .                      | .                     | .             | .                                   | .   |     |
| 2                            | Zeitlohn                | 345                        | 310   | 45,4                       | 44,2   | 1,1                    | 153,0                  | 176,8                 | 69,39         | 4,4                                 | 11,8  |     |
|                              | Leistungslohn           | 318                        | 274   | 44,7                       | 44,2   | 0,7                    | 192,7                  | 225,3                 | 86,16         | 6,1                                 | 12,0  |     |
|                              | Zeit- und Leistungslohn | 41                         | 37  | 46,2                       | 45,2   | 1,0                    | 160,3                  | 201,0                 | 73,98         | 5,0                                 | 11,6  |     |
|                              | Zusammen                | 704                        | 621   | 45,1                       | 44,3   | 0,9                    | 170,8                  | 194,8                 | 77,06         | 5,3                                 | 11,9  |     |
| 3                            | Zeitlohn                | 553                        | 449   | 45,1                       | 44,1   | 0,8                    | 147,5                  | 166,9                 | 66,59         | 3,9                                 | 11,9  |     |
|                              | Leistungslohn           | 861                        | 717   | 44,1                       | 43,1   | 0,5                    | 184,8                  | 204,8                 | 81,44         | 5,5                                 | 11,9  |     |
|                              | Zeit- und Leistungslohn | 201                        | 135   | 45,3                       | 44,5   | 1,0                    | 159,6                  | 197,2                 | 72,38         | 5,0                                 | 11,8  |     |
|                              | Zusammen                | 1 615                      | 1 301   | 44,6                       | 43,6   | 0,7                    | 169,1                  | 187,5                 | 75,38         | 5,0                                 | 11,8  |     |
| Alle                         | Zeitlohn                | 904                        | 765   | 45,2                       | 44,2   | 0,9                    | 150,1                  | 171,5                 | 67,89         | 4,1                                 | 11,8  |     |
|                              | Leistungslohn           | 1 189                      | 997   | 44,2                       | 43,4   | 0,6                    | 187,0                  | 211,6                 | 82,74         | 5,7                                 | 11,9  |     |
|                              | Zeit- und Leistungslohn | 242                        | 172   | 45,5                       | 44,6   | 1,0                    | 159,8                  | 198,0                 | 72,73         | 5,0                                 | 11,7  |     |
|                              | Zusammen                | 2 335                      | 1 934   | 44,8                       | 43,8   | 0,8                    | 169,8                  | 190,3                 | 75,98         | 5,1                                 | 11,8  |     |

1) Ohne Kirchensteuer.



1. Erfasste Arbeiter, durchschnittliche Wochenarbeitszeiten, Arbeitsverdienste und gesetzliche Abzüge der Arbeiter der höchsten tarifmäßigen Altersstufe in den Wirtschaftsabteilungen, -gruppen und -zweigen nach Leistungsgruppen und Lohnformen

| Leistungs-<br>gruppe                  | Lohnform                | Erfasste<br>Arbeiter<br>insgesamt | Arbeiter in der höchsten tarifmäßigen Altersstufe |                            |   |  |                             |                                     |                                 |     | Anteil der<br>gesetzlichen<br>Abzüge<br>am Brutto-<br>verdienst |  |
|---------------------------------------|-------------------------|-----------------------------------|---|----------------------------|---|--|-----------------------------|-------------------------------------|---------------------------------|-----|---|--|
|                                       |                         |                                   | Erfasste<br>Arbeiter                              | Bezahlte Wochenarbeitszeit |   |  | Brutto-<br>stundenverdienst |                                     | Brutto-<br>wochen-<br>verdienst |     |   |  |
|                                       |                         |                                   |   | ins-<br>gesamt             | darunter<br>tatsächlich<br>geleistete<br>Arbeitsstunden |  | insgesamt                   | für<br>Mehr-<br>arbeits-<br>stunden |                                 |     |   |  |
|                                       |                         |                                   |   |                            | ins-<br>gesamt  | Mehr-<br>ar-<br>beits-<br>stun-<br>den |                             |                                     |                                 |     |   |  |
|                                       |                         | Anzahl                            |   | Std                        |   |  | Pf                          |                                     | DM                              |     | vH  |  |
| Feinkeramische u. Glasindustrie       |                         |                                   |   |                            |   |  |                             |                                     |                                 |     |   |  |
| Männliche Arbeiter                    |                         |                                   |   |                            |   |  |                             |                                     |                                 |     |   |  |
| 1                                     | Zeitlohn                | 2 018                             | 1 870   | 49,1                       | 46,3  | 3,5                                    | 227,1                       | 280,9                               | 111,55                          | 4,0 | 11,3  |  |
|                                       | Leistungslohn           | 1 623                             | 1 450   | 46,4                       | 45,0  | 1,3                                    | 272,5                       | 334,4                               | 126,39                          | 5,2 | 11,1  |  |
|                                       | Zeit- und Leistungslohn | 293                               | 255   | 48,1                       | 46,1  | 2,9                                    | 254,1                       | 282,4                               | 122,17                          | 4,8 | 11,4  |  |
|                                       | Zusammen                | 3 934                             | 3 575   | 47,9                       | 45,8  | 2,6                                    | 246,9                       | 292,1                               | 118,33                          | 4,6 | 11,2  |  |
| 2                                     | Zeitlohn                | 1 669                             | 1 549   | 49,4                       | 48,0  | 3,6                                    | 196,8                       | 244,2                               | 97,29                           | 3,0 | 11,5  |  |
|                                       | Leistungslohn           | 1 009                             | 806   | 46,7                       | 45,6  | 1,5                                    | 242,9                       | 302,7                               | 113,46                          | 5,2 | 11,4  |  |
|                                       | Zeit- und Leistungslohn | 325                               | 288   | 47,6                       | 45,8  | 2,4                                    | 229,7                       | 258,5                               | 109,34                          | 4,0 | 11,6  |  |
|                                       | Zusammen                | 3 003                             | 2 643   | 48,4                       | 47,0  | 2,8                                    | 213,9                       | 255,1                               | 103,53                          | 3,8 | 11,5  |  |
| 3                                     | Zeitlohn                | 1 463                             | 1 204   | 48,7                       | 47,3  | 2,9                                    | 181,8                       | 220,2                               | 88,44                           | 2,4 | 11,4  |  |
|                                       | Leistungslohn           | 441                               | 381   | 46,8                       | 45,4  | 2,1                                    | 231,5                       | 272,3                               | 108,27                          | 4,1 | 11,7  |  |
|                                       | Zeit- und Leistungslohn | 285                               | 243   | 47,5                       | 45,6  | 2,9                                    | 215,0                       | 217,0                               | 102,08                          | 3,5 | 11,9  |  |
|                                       | Zusammen                | 2 189                             | 1 828   | 48,1                       | 46,7  | 2,7                                    | 196,2                       | 228,2                               | 94,39                           | 3,0 | 11,5  |  |
| Alle                                  | Zeitlohn                | 5 150                             | 4 623   | 49,1                       | 47,1  | 3,4                                    | 205,2                       | 254,3                               | 100,75                          | 3,3 | 11,4  |  |
|                                       | Leistungslohn           | 3 073                             | 2 637   | 46,5                       | 45,2  | 1,5                                    | 257,5                       | 311,8                               | 119,82                          | 5,1 | 11,2  |  |
|                                       | Zeit- und Leistungslohn | 903                               | 786   | 47,7                       | 45,9  | 2,7                                    | 233,2                       | 253,2                               | 111,26                          | 4,2 | 11,6  |  |
|                                       | Zusammen                | 9 126                             | 8 046   | 48,1                       | 46,4  | 2,7                                    | 224,5                       | 264,6                               | 108,03                          | 4,0 | 11,4  |  |
| Weibliche Arbeiter                    |                         |                                   |   |                            |   |  |                             |                                     |                                 |     |   |  |
| 1                                     | Zeitlohn                | 67                                | 51  | 46,3                       | 46,0  | 1,4                                    | 149,1                       | 184,7                               | 69,10                           | 5,0 | 11,6  |  |
|                                       | Leistungslohn           | 49                                | 43  | 46,4                       | 45,9  | 0,5                                    | 186,5                       | 255,2                               | 86,58                           | 6,4 | 11,9  |  |
|                                       | Zeit- und Leistungslohn | 17                                | 11  | -                          | -   | -                                      | -                           | -                                   | -                               | -   | -   |  |
|                                       | Zusammen                | 133                               | 105   | 46,2                       | 45,8  | 0,9                                    | 167,2                       | 200,9                               | 77,26                           | 5,6 | 11,8  |  |
| 2                                     | Zeitlohn                | 887                               | 732   | 45,6                       | 44,6  | 1,0                                    | 168,3                       | 166,0                               | 63,07                           | 3,7 | 11,7  |  |
|                                       | Leistungslohn           | 1 013                             | 777   | 44,6                       | 43,4  | 0,5                                    | 168,6                       | 193,8                               | 75,29                           | 5,4 | 11,7  |  |
|                                       | Zeit- und Leistungslohn | 247                               | 190   | 44,9                       | 43,2  | 0,7                                    | 164,4                       | 180,9                               | 73,91                           | 5,2 | 11,8  |  |
|                                       | Zusammen                | 2 147                             | 1 699   | 45,1                       | 43,9  | 0,7                                    | 155,0                       | 176,6                               | 69,87                           | 4,7 | 11,7  |  |
| 3                                     | Zeitlohn                | 1 979                             | 1 479   | 45,6                       | 44,5  | 1,0                                    | 131,4                       | 165,3                               | 59,88                           | 3,2 | 11,7  |  |
|                                       | Leistungslohn           | 697                               | 550   | 44,8                       | 43,8  | 0,5                                    | 162,8                       | 193,7                               | 73,00                           | 5,0 | 11,7  |  |
|                                       | Zeit- und Leistungslohn | 415                               | 312   | 45,2                       | 43,9  | 0,8                                    | 164,0                       | 176,5                               | 74,11                           | 5,2 | 11,9  |  |
|                                       | Zusammen                | 3 091                             | 2 341   | 45,4                       | 44,3  | 0,9                                    | 143,0                       | 170,4                               | 64,86                           | 4,0 | 11,7  |  |
| Alle                                  | Zeitlohn                | 2 933                             | 2 262   | 45,6                       | 44,6  | 1,0                                    | 134,0                       | 166,2                               | 61,12                           | 3,4 | 11,7  |  |
|                                       | Leistungslohn           | 1 759                             | 1 370   | 44,8                       | 43,7  | 0,5                                    | 166,9                       | 195,7                               | 74,73                           | 5,3 | 11,7  |  |
|                                       | Zeit- und Leistungslohn | 679                               | 513   | 45,1                       | 43,7  | 0,8                                    | 164,4                       | 178,1                               | 74,13                           | 5,2 | 11,9  |  |
|                                       | Zusammen                | 5 371                             | 4 145   | 45,3                       | 44,2  | 0,8                                    | 148,5                       | 173,5                               | 67,23                           | 4,3 | 11,7  |  |
| darunter: a) Feinkeramische Industrie |                         |                                   |   |                            |   |  |                             |                                     |                                 |     |   |  |
| Männliche Arbeiter                    |                         |                                   |   |                            |   |  |                             |                                     |                                 |     |   |  |
| 1                                     | Zeitlohn                | 932                               | 879   | 48,5                       | 46,7  | 3,2                                    | 223,4                       | 273,3                               | 108,30                          | 3,7 | 11,5  |  |
|                                       | Leistungslohn           | 694                               | 600   | 46,3                       | 45,2  | 1,3                                    | 257,8                       | 311,7                               | 119,48                          | 4,7 | 11,3  |  |
|                                       | Zeit- und Leistungslohn | 102                               | 83  | 46,9                       | 45,9  | 1,9                                    | 243,7                       | 267,8                               | 114,28                          | 4,1 | 11,7  |  |
|                                       | Zusammen                | 1 728                             | 1 562   | 47,6                       | 46,1  | 2,4                                    | 237,3                       | 281,3                               | 112,91                          | 4,1 | 11,4  |  |
| 2                                     | Zeitlohn                | 763                               | 729   | 49,1                       | 47,5  | 3,3                                    | 190,5                       | 235,5                               | 93,43                           | 2,8 | 11,6  |  |
|                                       | Leistungslohn           | 441                               | 401   | 46,9                       | 45,5  | 1,3                                    | 245,7                       | 306,1                               | 115,14                          | 4,7 | 11,4  |  |
|                                       | Zeit- und Leistungslohn | 155                               | 137   | 47,3                       | 45,8  | 2,3                                    | 226,1                       | 255,4                               | 107,02                          | 3,5 | 11,8  |  |
|                                       | Zusammen                | 1 359                             | 1 267   | 48,2                       | 46,7  | 2,6                                    | 211,3                       | 248,9                               | 101,77                          | 3,6 | 11,6  |  |
| 3                                     | Zeitlohn                | 735                               | 663   | 48,9                       | 47,0  | 3,2                                    | 179,1                       | 211,8                               | 87,53                           | 2,3 | 11,3  |  |
|                                       | Leistungslohn           | 310                               | 289   | 46,7                       | 45,2  | 2,2                                    | 231,3                       | 271,6                               | 107,98                          | 3,8 | 11,7  |  |
|                                       | Zeit- und Leistungslohn | 160                               | 150   | 47,5                       | 45,1  | 2,8                                    | 219,0                       | 215,9                               | 103,92                          | 3,6 | 11,8  |  |
|                                       | Zusammen                | 1 205                             | 1 102   | 48,1                       | 46,2  | 2,9                                    | 197,7                       | 224,1                               | 95,13                           | 3,0 | 11,5  |  |
| Alle                                  | Zeitlohn                | 2 430                             | 2 271   | 48,8                       | 47,0  | 3,2                                    | 199,8                       | 243,0                               | 97,46                           | 3,1 | 11,5  |  |
|                                       | Leistungslohn           | 1 445                             | 1 290   | 46,6                       | 45,3  | 1,5                                    | 248,1                       | 297,4                               | 115,55                          | 4,5 | 11,4  |  |
|                                       | Zeit- und Leistungslohn | 417                               | 370   | 47,3                       | 45,5  | 2,4                                    | 227,1                       | 239,0                               | 107,39                          | 3,7 | 11,8  |  |
|                                       | Zusammen                | 4 292                             | 3 931   | 47,9                       | 46,3  | 2,6                                    | 217,7                       | 253,1                               | 104,33                          | 3,7 | 11,5  |  |
| Weibliche Arbeiter                    |                         |                                   |   |                            |   |  |                             |                                     |                                 |     |   |  |
| 1                                     | Zeitlohn                | 22                                | 20  | 46,9                       | 46,8  | 2,1                                    | 157,8                       | 190,5                               | 74,01                           | 5,4 | 11,7  |  |
|                                       | Leistungslohn           | 18                                | 17  | -                          | -   | -                                      | -                           | -                                   | -                               | -   | -   |  |
|                                       | Zeit- und Leistungslohn | 11                                | 8   | -                          | -   | -                                      | -                           | -                                   | -                               | -   | -   |  |
|                                       | Zusammen                | 51                                | 45  | 45,9                       | 45,7  | 1,1                                    | 186,5                       | 196,3                               | 85,60                           | 6,2 | 11,8  |  |
| 2                                     | Zeitlohn                | 601                               | 524   | 45,0                       | 44,0  | 0,8                                    | 141,5                       | 173,8                               | 63,64                           | 3,7 | 11,7  |  |
|                                       | Leistungslohn           | 890                               | 691   | 44,3                       | 43,0  | 0,5                                    | 169,6                       | 196,4                               | 75,09                           | 5,4 | 11,7  |  |
|                                       | Zeit- und Leistungslohn | 157                               | 123   | 44,0                       | 42,3  | 0,4                                    | 169,0                       | 189,1                               | 74,30                           | 5,2 | 11,9  |  |
|                                       | Zusammen                | 1 648                             | 1 338   | 44,5                       | 43,3  | 0,6                                    | 158,4                       | 184,1                               | 70,54                           | 4,8 | 11,7  |  |
| 3                                     | Zeitlohn                | 1 043                             | 789   | 44,9                       | 43,8  | 0,9                                    | 134,5                       | 160,6                               | 60,44                           | 3,2 | 11,8  |  |
|                                       | Leistungslohn           | 525                               | 431   | 44,5                       | 43,4  | 0,5                                    | 166,3                       | 190,7                               | 73,92                           | 5,1 | 11,7  |  |
|                                       | Zeit- und Leistungslohn | 280                               | 217   | 45,0                       | 43,5  | 0,9                                    | 169,2                       | 185,0                               | 76,11                           | 5,5 | 11,9  |  |
|                                       | Zusammen                | 1 848                             | 1 437   | 44,8                       | 43,7  | 0,8                                    | 149,2                       | 170,1                               | 66,85                           | 4,2 | 11,8  |  |
| Alle                                  | Zeitlohn                | 1 666                             | 1 333   | 45,0                       | 44,0  | 0,9                                    | 137,6                       | 166,4                               | 61,90                           | 3,4 | 11,8  |  |
|                                       | Leistungslohn           | 1 433                             | 1 139   | 44,4                       | 43,2  | 0,5                                    | 169,2                       | 194,8                               | 75,07                           | 5,4 | 11,7  |  |
|                                       | Zeit- und Leistungslohn | 448                               | 348   | 44,6                       | 43,1  | 0,7                                    | 169,3                       | 185,9                               | 75,50                           | 5,4 | 11,9  |  |
|                                       | Zusammen                | 3 547                             | 2 820   | 44,7                       | 43,5  | 0,7                                    | 154,2                       | 176,5                               | 68,90                           | 4,5 | 11,8  |  |

1) Ohne Kirchensteuer.



1. Erfaste Arbeiter, durchschnittliche Wochenarbeitszeiten, Arbeitsverdienste und gesetzliche Abzüge der Arbeiter der höchsten tarifmäßigen Altersstufe in den Wirtschaftsabteilungen, -gruppen und -zweigen nach Leistungsgruppen und Lohnformen

| Leistungsgruppe            | Lohnform                | Arbeiter in der höchsten tarifmäßigen Altersstufe |                  |                            |  |                    |                        |                        |                                 |   |                                     |
|----------------------------|-------------------------|---|------------------|----------------------------|--|--------------------|------------------------|------------------------|---------------------------------|---|-------------------------------------|
|                            |                         | Erfaste Arbeiter insgesamt                        | Erfaste Arbeiter | Bezahlte Wochenarbeitszeit |  |                    | Bruttostundenverdienst |                        | Brutto-<br>wochen-<br>verdienst | Anteil der gesetzlichen Abzüge am Bruttoverdienst |                                     |
|                            |                         |   |                  | insgesamt                  | darunter tatsächlich geleistete Arbeitsstunden |                    | insgesamt              | für Mehrarbeitsstunden |                                 | Lohnsteuer 1)                                     | Arbeitnehmerbeitrag zur Sozialvers. |
|                            |                         |   |                  |                            | insgesamt                                      | Mehrarbeitsstunden |                        |                        |                                 |   |                                     |
|                            |                         | Anzahl  |                  | Std                        |  |                    | Pf                     |                        | DM                              | vH  |                                     |
| b) Glasindustrie           |                         |   |                  |                            |  |                    |                        |                        |                                 |   |                                     |
| Männliche Arbeiter         |                         |   |                  |                            |  |                    |                        |                        |                                 |   |                                     |
| 1                          | Zeitlohn                | 1 077   | 983              | 49,7                       | 46,1   | 3,8                | 230,4                  | 286,9                  | 114,64                          | 4,1   | 11,1                                |
|                            | Leistungslohn           | 929   | 850              | 46,5                       | 44,9   | 1,3                | 283,0                  | 351,1                  | 131,62                          | 5,6   | 10,9                                |
|                            | Zeit- und Leistungslohn | 191   | 172              | 48,8                       | 46,4   | 3,4                | 259,0                  | 286,5                  | 126,45                          | 5,1   | 11,2                                |
|                            | Zusammen                | 2 197   | 2 005            | 48,3                       | 45,6   | 2,7                | 254,4                  | 299,9                  | 122,85                          | 4,9   | 11,1                                |
| 2                          | Zeitlohn                | 904   | 820              | 49,8                       | 48,5   | 3,9                | 202,4                  | 250,9                  | 100,90                          | 3,2   | 11,4                                |
|                            | Leistungslohn           | 568   | 405              | 46,6                       | 45,8   | 1,8                | 240,0                  | 300,1                  | 111,87                          | 5,7   | 11,4                                |
|                            | Zeit- und Leistungslohn | 170   | 151              | 47,9                       | 45,9   | 2,5                | 233,1                  | 261,1                  | 111,61                          | 4,4   | 11,4                                |
|                            | Zusammen                | 1 642   | 1 376            | 48,7                       | 47,4   | 3,1                | 216,3                  | 260,0                  | 105,31                          | 4,1   | 11,4                                |
| 3                          | Zeitlohn                | 728   | 541              | 48,3                       | 47,7   | 2,5                | 185,2                  | 233,4                  | 89,54                           | 2,5   | 11,5                                |
|                            | Leistungslohn           | 131   | 92               | 46,6                       | 45,8   | 2,1                | 232,1                  | 274,7                  | 108,13                          | 5,2   | 11,5                                |
|                            | Zeit- und Leistungslohn | 125   | 93               | 47,4                       | 46,5   | 3,0                | 208,4                  | 218,6                  | 98,86                           | 3,5   | 11,9                                |
|                            | Zusammen                | 984   | 726              | 48,0                       | 47,3   | 2,5                | 193,9                  | 235,5                  | 93,09                           | 3,0   | 11,6                                |
| Alle                       | Zeitlohn                | 2 709   | 2 344            | 49,5                       | 47,3   | 3,6                | 210,4                  | 264,4                  | 104,04                          | 3,5   | 11,3                                |
|                            | Leistungslohn           | 1 628   | 1 347            | 46,5                       | 45,2   | 1,5                | 266,6                  | 325,8                  | 124,08                          | 5,6   | 11,1                                |
|                            | Zeit- und Leistungslohn | 486   | 416              | 48,2                       | 46,2   | 3,0                | 238,5                  | 263,5                  | 114,89                          | 4,6   | 11,4                                |
|                            | Zusammen                | 4 823   | 4 107            | 48,4                       | 46,5   | 2,8                | 230,9                  | 275,0                  | 111,71                          | 4,4   | 11,2                                |
| Weibliche Arbeiter         |                         |   |                  |                            |  |                    |                        |                        |                                 |   |                                     |
| 1                          | Zeitlohn                | 45  | 31               | 46,1                       | 45,6   | 0,9                | 143,4                  | 176,1                  | 66,09                           | 4,7   | 11,5                                |
|                            | Leistungslohn           | 31  | 26               | 47,0                       | 46,4   | 0,6                | 161,6                  | 263,9                  | 75,94                           | 5,6   | 12,0                                |
|                            | Zeit- und Leistungslohn | 6   | 3                |                            |  |                    |                        |                        |                                 |   |                                     |
|                            | Zusammen                | 82  | 60               | 46,5                       | 46,0   | 0,8                | 152,9                  | 206,0                  | 71,10                           | 5,0   | 11,8                                |
| 2                          | Zeitlohn                | 286   | 208              | 46,8                       | 45,9   | 1,3                | 130,7                  | 153,5                  | 61,18                           | 3,6   | 11,8                                |
|                            | Leistungslohn           | 123   | 86               | 46,1                       | 45,2   | 0,7                | 161,0                  | 178,4                  | 74,26                           | 5,3   | 11,7                                |
|                            | Zeit- und Leistungslohn | 90  | 67               | 46,6                       | 44,8   | 1,2                | 156,5                  | 175,5                  | 72,94                           | 5,1   | 11,8                                |
|                            | Zusammen                | 499   | 361              | 46,6                       | 45,5   | 1,1                | 142,6                  | 161,5                  | 66,48                           | 4,3   | 11,8                                |
| 3                          | Zeitlohn                | 933   | 688              | 46,3                       | 45,3   | 1,1                | 127,9                  | 170,3                  | 59,28                           | 3,1   | 11,6                                |
|                            | Leistungslohn           | 169   | 116              | 45,7                       | 44,7   | 0,5                | 150,6                  | 204,8                  | 68,80                           | 4,6   | 11,7                                |
|                            | Zeit- und Leistungslohn | 134   | 94               | 45,3                       | 44,5   | 0,8                | 152,3                  | 154,9                  | 69,05                           | 4,4   | 11,9                                |
|                            | Zusammen                | 1 236   | 898              | 46,1                       | 45,2   | 1,0                | 133,3                  | 171,1                  | 61,53                           | 3,5   | 11,6                                |
| Alle                       | Zeitlohn                | 1 264   | 927              | 46,4                       | 45,5   | 1,1                | 129,1                  | 166,2                  | 59,94                           | 3,3   | 11,6                                |
|                            | Leistungslohn           | 323   | 228              | 46,0                       | 45,1   | 0,6                | 155,8                  | 199,8                  | 71,67                           | 5,0   | 11,7                                |
|                            | Zeit- und Leistungslohn | 230   | 164              | 45,9                       | 44,7   | 1,0                | 154,5                  | 166,2                  | 70,85                           | 4,7   | 11,9                                |
|                            | Zusammen                | 1 817   | 1 319            | 46,3                       | 45,3   | 1,0                | 136,8                  | 169,4                  | 63,32                           | 3,8   | 11,7                                |
| Sägerei u. Holzbearbeitung |                         |   |                  |                            |  |                    |                        |                        |                                 |   |                                     |
| Männliche Arbeiter         |                         |   |                  |                            |  |                    |                        |                        |                                 |   |                                     |
| 1                          | Zeitlohn                | 2 273   | 2 202            | 48,7                       | 47,8   | 2,5                | 197,0                  | 243,6                  | 95,88                           | 2,6   | 11,7                                |
|                            | Leistungslohn           | 170   | 163              | 48,7                       | 46,8   | 1,8                | 232,8                  | 259,3                  | 113,30                          | 3,6   | 11,5                                |
|                            | Zeit- und Leistungslohn | 379   | 367              | 48,6                       | 47,2   | 2,8                | 227,2                  | 285,7                  | 110,50                          | 4,0   | 11,7                                |
|                            | Zusammen                | 2 822   | 2 732            | 48,7                       | 47,7   | 2,5                | 203,2                  | 250,7                  | 98,89                           | 2,8   | 11,7                                |
| 2                          | Zeitlohn                | 2 170   | 2 020            | 48,0                       | 46,8   | 1,9                | 181,7                  | 223,1                  | 87,19                           | 2,3   | 11,6                                |
|                            | Leistungslohn           | 388   | 367              | 46,2                       | 45,4   | 1,2                | 231,1                  | 249,4                  | 106,80                          | 3,5   | 11,7                                |
|                            | Zeit- und Leistungslohn | 429   | 406              | 47,0                       | 45,5   | 2,0                | 213,6                  | 240,8                  | 100,47                          | 3,3   | 11,7                                |
|                            | Zusammen                | 2 987   | 2 793            | 47,6                       | 46,5   | 1,9                | 192,6                  | 228,3                  | 91,70                           | 2,6   | 11,7                                |
| 3                          | Zeitlohn                | 1 298   | 1 038            | 47,4                       | 46,6   | 1,7                | 173,8                  | 206,5                  | 82,46                           | 2,3   | 11,4                                |
|                            | Leistungslohn           | 230   | 197              | 45,4                       | 44,1   | 0,9                | 207,2                  | 232,5                  | 94,02                           | 2,6   | 11,7                                |
|                            | Zeit- und Leistungslohn | 336   | 260              | 47,1                       | 46,4   | 2,1                | 197,3                  | 238,5                  | 92,81                           | 3,2   | 11,9                                |
|                            | Zusammen                | 1 864   | 1 495            | 47,1                       | 46,2   | 1,7                | 182,1                  | 215,5                  | 85,79                           | 2,5   | 11,6                                |
| Alle                       | Zeitlohn                | 5 741   | 5 260            | 48,2                       | 47,2   | 2,1                | 186,6                  | 230,5                  | 89,90                           | 2,4   | 11,6                                |
|                            | Leistungslohn           | 788   | 727              | 46,5                       | 45,4   | 1,3                | 225,2                  | 249,3                  | 104,79                          | 3,3   | 11,7                                |
|                            | Zeit- und Leistungslohn | 1 144   | 1 033            | 47,6                       | 46,3   | 2,3                | 214,5                  | 259,5                  | 102,11                          | 3,5   | 11,7                                |
|                            | Zusammen                | 7 673   | 7 020            | 47,9                       | 46,9   | 2,1                | 194,6                  | 236,6                  | 93,24                           | 2,7   | 11,6                                |
| Weibliche Arbeiter         |                         |   |                  |                            |  |                    |                        |                        |                                 |   |                                     |
| 1                          | Zeitlohn                | -   | -                | -                          | -  | -                  | -                      | -                      | -                               | -   | -                                   |
|                            | Leistungslohn           | -   | -                | -                          | -  | -                  | -                      | -                      | -                               | -   | -                                   |
|                            | Zeit- und Leistungslohn | -   | -                | -                          | -  | -                  | -                      | -                      | -                               | -   | -                                   |
|                            | Zusammen                | 1   | 1                | -                          | -  | -                  | -                      | -                      | -                               | -   | -                                   |
| 2                          | Zeitlohn                | 57  | 52               | 44,5                       | 43,7   | 0,2                | 147,9                  | 221,4                  | 65,82                           | 3,8   | 11,8                                |
|                            | Leistungslohn           | 64  | 59               | 44,6                       | 42,9   | 0,6                | 167,6                  | 158,8                  | 74,73                           | 4,7   | 12,0                                |
|                            | Zeit- und Leistungslohn | 29  | 27               | 45,0                       | 43,8   | 0,5                | 165,9                  | 164,6                  | 74,64                           | 4,9   | 11,8                                |
|                            | Zusammen                | 150   | 138              | 44,6                       | 43,4   | 0,4                | 159,9                  | 169,9                  | 71,36                           | 4,4   | 11,9                                |
| 3                          | Zeitlohn                | 423   | 366              | 45,7                       | 45,0   | 0,7                | 135,3                  | 156,3                  | 61,22                           | 3,3   | 11,8                                |
|                            | Leistungslohn           | 115   | 93               | 44,1                       | 43,4   | 0,2                | 164,7                  | 194,4                  | 72,61                           | 4,7   | 11,7                                |
|                            | Zeit- und Leistungslohn | 105   | 88               | 43,8                       | 43,1   | 0,1                | 158,9                  | 181,5                  | 69,65                           | 4,4   | 12,0                                |
|                            | Zusammen                | 643   | 547              | 45,0                       | 44,3   | 0,5                | 143,4                  | 160,1                  | 64,51                           | 3,7   | 11,8                                |
| Alle                       | Zeitlohn                | 480   | 418              | 45,4                       | 44,7   | 0,6                | 136,2                  | 158,5                  | 61,79                           | 3,3   | 11,8                                |
|                            | Leistungslohn           | 180   | 153              | 44,3                       | 43,2   | 0,4                | 166,0                  | 172,1                  | 73,48                           | 4,7   | 11,8                                |
|                            | Zeit- und Leistungslohn | 134   | 115              | 44,1                       | 43,2   | 0,2                | 160,6                  | 172,3                  | 70,82                           | 4,5   | 11,9                                |
|                            | Zusammen                | 794   | 686              | 44,9                       | 44,1   | 0,5                | 146,8                  | 161,7                  | 65,91                           | 3,9   | 11,8                                |

1) Ohne Kirchensteuer.



1. Erfasste Arbeiter, durchschnittliche Wochenarbeitszeiten, Arbeitsverdienste und gesetzliche Abzüge der Arbeiter der höchsten tarifmäßigen Altersstufe in den Wirtschaftsabteilungen, -gruppen und -zweigen nach Leistungsgruppen und Lohnformen

| Leistungsgruppe                                     | Lohnform                | Erfasste Arbeiter insgesamt | Arbeiter in der höchsten tarifmäßigen Altersstufe |                            |      |  |                         |                        |                        |                       | Anteil der gesetzlichen Abzüge am Bruttoverdienst |     |
|---|-------------------------|-----------------------------|---|----------------------------|------|--|-------------------------|------------------------|------------------------|-----------------------|---|-----|
|   |                         |                             | Erfasste Arbeiter                                 | Bezahlte Wochenarbeitszeit |      | darunter tatsächlich geleistete Arbeitsstunden |                         | Bruttostundenverdienst |                        | Bruttowochenverdienst |   |     |
|   |                         |                             |   | insgesamt                  | Std  | insgesamt                                      | dar. Mehrarbeitsstunden | insgesamt              | für Mehrarbeitsstunden |                       |   |     |
|   |                         |                             |   |                            |      |  |                         |                        |                        |                       | Anzahl  | Std |
| Holzverarbeitung                                    |                         |                             |   |                            |      |  |                         |                        |                        |                       |   |     |
| Männliche Arbeiter                                  |                         |                             |   |                            |      |  |                         |                        |                        |                       |   |     |
| 1   | Zeitlohn                | 5 846                       | 5 308   | 48,5                       | 47,8 | 2,6  | 210,3                   | 249,4                  | 102,12                 | 3,6                   | 11,7  |     |
|   | Leistungslohn           | 2 901                       | 2 648   | 47,1                       | 46,2 | 1,5  | 253,6                   | 273,7                  | 119,35                 | 5,1                   | 11,6  |     |
|   | Zeit- und Leistungslohn | 1 881                       | 1 731   | 47,8                       | 47,0 | 2,1  | 240,0                   | 258,4                  | 114,81                 | 4,8                   | 11,6  |     |
|   | Zusammen                | 10 628                      | 9 687   | 48,0                       | 47,2 | 2,2  | 227,2                   | 255,5                  | 109,09                 | 4,3                   | 11,6  |     |
| 2   | Zeitlohn                | 2 113                       | 1 871   | 48,8                       | 47,9 | 2,8  | 185,0                   | 222,0                  | 90,33                  | 2,8                   | 11,6  |     |
|   | Leistungslohn           | 914                         | 839   | 47,2                       | 46,4 | 1,9  | 225,1                   | 260,5                  | 106,17                 | 4,0                   | 11,7  |     |
|   | Zeit- und Leistungslohn | 655                         | 579   | 47,3                       | 46,0 | 1,5  | 213,5                   | 235,1                  | 100,92                 | 3,4                   | 11,7  |     |
|   | Zusammen                | 3 682                       | 3 289   | 48,1                       | 47,2 | 2,3  | 200,0                   | 231,5                  | 96,23                  | 3,2                   | 11,7  |     |
| 3   | Zeitlohn                | 2 070                       | 1 447   | 48,2                       | 47,6 | 2,0  | 170,2                   | 210,6                  | 82,07                  | 2,5                   | 11,4  |     |
|   | Leistungslohn           | 431                         | 332   | 47,0                       | 46,2 | 2,0  | 211,3                   | 254,0                  | 99,21                  | 4,0                   | 11,7  |     |
|   | Zeit- und Leistungslohn | 428                         | 315   | 47,2                       | 46,3 | 1,6  | 200,1                   | 227,9                  | 94,46                  | 3,8                   | 11,8  |     |
|   | Zusammen                | 2 929                       | 2 094   | 47,9                       | 47,2 | 2,0  | 181,0                   | 219,7                  | 86,65                  | 3,0                   | 11,5  |     |
| Alle  | Zeitlohn                | 10 029                      | 8 626   | 48,6                       | 47,8 | 2,5  | 198,1                   | 237,7                  | 96,20                  | 3,3                   | 11,6  |     |
|   | Leistungslohn           | 4 246                       | 3 819   | 47,1                       | 46,3 | 1,6  | 243,7                   | 268,3                  | 114,73                 | 4,8                   | 11,6  |     |
|   | Zeit- und Leistungslohn | 2 964                       | 2 625   | 47,6                       | 46,7 | 1,9  | 229,5                   | 251,1                  | 109,30                 | 4,4                   | 11,6  |     |
|   | Zusammen                | 17 239                      | 15 070  | 48,0                       | 47,2 | 2,2  | 214,8                   | 245,5                  | 103,17                 | 3,9                   | 11,6  |     |
| Weibliche Arbeiter                                  |                         |                             |   |                            |      |  |                         |                        |                        |                       |   |     |
| 1   | Zeitlohn                | 41                          | 36  | 47,4                       | 47,0 | 1,8  | 147,1                   | 176,7                  | 69,74                  | 3,9                   | 12,0  |     |
|   | Leistungslohn           | 15                          | 10  | .                          | .    | .  | .                       | .                      | .                      | .                     | .   |     |
|   | Zeit- und Leistungslohn | 5                           | 4   | .                          | .    | .  | .                       | .                      | .                      | .                     | .   |     |
|   | Zusammen                | 61                          | 50  | 47,5                       | 46,5 | 2,2  | 157,7                   | 165,1                  | 74,94                  | 4,8                   | 11,9  |     |
| 2   | Zeitlohn                | 655                         | 530   | 46,0                       | 45,4 | 1,1  | 142,0                   | 168,8                  | 65,32                  | 4,0                   | 11,8  |     |
|   | Leistungslohn           | 422                         | 342   | 46,1                       | 45,4 | 0,9  | 172,9                   | 213,7                  | 81,06                  | 6,0                   | 11,8  |     |
|   | Zeit- und Leistungslohn | 228                         | 173   | 46,3                       | 45,2 | 0,9  | 165,8                   | 206,4                  | 76,71                  | 5,4                   | 11,8  |     |
|   | Zusammen                | 1 305                       | 1 045   | 46,1                       | 45,4 | 1,0  | 157,0                   | 188,2                  | 72,36                  | 5,0                   | 11,8  |     |
| 3   | Zeitlohn                | 1 782                       | 1 269   | 45,8                       | 45,2 | 1,0  | 133,5                   | 159,1                  | 61,12                  | 3,4                   | 11,7  |     |
|   | Leistungslohn           | 509                         | 403   | 45,8                       | 45,2 | 1,0  | 165,7                   | 188,5                  | 75,88                  | 5,6                   | 11,8  |     |
|   | Zeit- und Leistungslohn | 600                         | 453   | 46,3                       | 45,3 | 0,9  | 159,1                   | 174,8                  | 73,61                  | 5,2                   | 11,8  |     |
|   | Zusammen                | 2 891                       | 2 125   | 45,9                       | 45,2 | 1,0  | 145,1                   | 168,0                  | 66,58                  | 4,3                   | 11,8  |     |
| Alle  | Zeitlohn                | 2 478                       | 1 835   | 45,9                       | 45,3 | 1,0  | 136,2                   | 162,7                  | 62,50                  | 3,6                   | 11,8  |     |
|   | Leistungslohn           | 946                         | 755   | 45,9                       | 45,3 | 1,0  | 170,8                   | 199,9                  | 78,47                  | 5,8                   | 11,8  |     |
|   | Zeit- und Leistungslohn | 833                         | 630   | 46,3                       | 45,3 | 1,0  | 160,8                   | 180,9                  | 74,47                  | 5,2                   | 11,8  |     |
|   | Zusammen                | 4 257                       | 3 220   | 46,0                       | 45,3 | 1,0  | 149,2                   | 174,6                  | 68,59                  | 4,5                   | 11,8  |     |
| Papierherzeugung u. -verarbeitung; Druckereigewerbe |                         |                             |   |                            |      |  |                         |                        |                        |                       |   |     |
| Männliche Arbeiter                                  |                         |                             |   |                            |      |  |                         |                        |                        |                       |   |     |
| 1   | Zeitlohn                | 9 587                       | 8 603   | 49,3                       | 47,8 | 4,4  | 276,6                   | 325,3                  | 136,40                 | 5,4                   | 10,8  |     |
|   | Leistungslohn           | 394                         | 374   | 49,7                       | 48,2 | 5,0  | 274,8                   | 309,8                  | 136,65                 | 5,8                   | 11,2  |     |
|   | Zeit- und Leistungslohn | 1 311                       | 1 206   | 49,8                       | 47,9 | 5,0  | 276,1                   | 319,1                  | 137,41                 | 5,7                   | 10,8  |     |
|   | Zusammen                | 11 292                      | 10 183  | 49,4                       | 47,8 | 4,5  | 276,5                   | 323,9                  | 136,53                 | 5,5                   | 10,8  |     |
| 2   | Zeitlohn                | 3 631                       | 3 378   | 50,3                       | 48,5 | 5,5  | 215,9                   | 254,4                  | 108,64                 | 3,6                   | 11,0  |     |
|   | Leistungslohn           | 668                         | 629   | 49,2                       | 47,1 | 4,4  | 236,7                   | 269,9                  | 116,58                 | 4,0                   | 11,2  |     |
|   | Zeit- und Leistungslohn | 965                         | 891   | 50,2                       | 48,1 | 5,4  | 219,6                   | 235,7                  | 110,25                 | 3,6                   | 11,1  |     |
|   | Zusammen                | 5 264                       | 4 898   | 50,2                       | 48,2 | 5,4  | 219,2                   | 252,6                  | 109,95                 | 3,6                   | 11,1  |     |
| 3   | Zeitlohn                | 1 764                       | 1 370   | 49,2                       | 47,7 | 4,4  | 190,1                   | 240,3                  | 93,51                  | 3,1                   | 11,1  |     |
|   | Leistungslohn           | 292                         | 269   | 48,4                       | 45,3 | 3,1  | 221,8                   | 299,0                  | 107,33                 | 3,8                   | 11,4  |     |
|   | Zeit- und Leistungslohn | 330                         | 256   | 49,1                       | 47,5 | 5,0  | 205,8                   | 232,0                  | 101,13                 | 3,7                   | 11,1  |     |
|   | Zusammen                | 2 386                       | 1 895   | 49,1                       | 47,3 | 4,3  | 196,7                   | 245,1                  | 96,50                  | 3,3                   | 11,2  |     |
| Alle  | Zeitlohn                | 14 982                      | 13 351  | 49,6                       | 47,9 | 4,7  | 252,2                   | 296,1                  | 124,98                 | 4,9                   | 10,8  |     |
|   | Leistungslohn           | 1 354                       | 1 272   | 49,2                       | 47,0 | 4,3  | 244,9                   | 287,9                  | 120,53                 | 4,5                   | 11,3  |     |
|   | Zeit- und Leistungslohn | 2 606                       | 2 353   | 49,9                       | 47,9 | 5,2  | 247,0                   | 276,8                  | 123,18                 | 4,8                   | 10,9  |     |
|   | Zusammen                | 18 942                      | 16 976  | 49,6                       | 47,9 | 4,7  | 250,9                   | 292,6                  | 124,39                 | 4,8                   | 10,9  |     |
| Weibliche Arbeiter                                  |                         |                             |   |                            |      |  |                         |                        |                        |                       |   |     |
| 1   | Zeitlohn                | 123                         | 96  | 47,0                       | 43,6 | 2,3  | 193,6                   | 250,5                  | 90,88                  | 6,4                   | 11,5  |     |
|   | Leistungslohn           | 18                          | 11  | .                          | .    | .  | .                       | .                      | .                      | .                     | .   |     |
|   | Zeit- und Leistungslohn | 13                          | 10  | .                          | .    | .  | .                       | .                      | .                      | .                     | .   |     |
|   | Zusammen                | 154                         | 117   | 47,1                       | 44,2 | 2,4  | 193,2                   | 249,6                  | 90,92                  | 6,5                   | 11,5  |     |
| 2   | Zeitlohn                | 3 767                       | 3 091   | 46,6                       | 45,8 | 2,2  | 147,5                   | 186,2                  | 68,81                  | 4,1                   | 11,7  |     |
|   | Leistungslohn           | 589                         | 443   | 47,0                       | 45,3 | 1,3  | 158,2                   | 179,4                  | 74,27                  | 5,3                   | 11,7  |     |
|   | Zeit- und Leistungslohn | 788                         | 632   | 46,9                       | 46,0 | 2,0  | 158,8                   | 182,7                  | 74,39                  | 5,2                   | 11,8  |     |
|   | Zusammen                | 5 144                       | 4 166   | 46,7                       | 45,8 | 2,1  | 150,4                   | 185,3                  | 70,24                  | 4,4                   | 11,7  |     |
| 3   | Zeitlohn                | 3 132                       | 1 936   | 46,0                       | 45,1 | 2,0  | 133,1                   | 166,4                  | 61,21                  | 3,4                   | 11,6  |     |
|   | Leistungslohn           | 616                         | 447   | 45,6                       | 44,2 | 1,3  | 164,1                   | 203,4                  | 74,89                  | 5,6                   | 11,8  |     |
|   | Zeit- und Leistungslohn | 657                         | 444   | 45,5                       | 44,4 | 1,6  | 146,8                   | 157,7                  | 66,87                  | 4,3                   | 11,7  |     |
|   | Zusammen                | 4 405                       | 2 827   | 45,9                       | 44,8 | 1,8  | 140,1                   | 169,4                  | 64,26                  | 3,9                   | 11,7  |     |
| Alle  | Zeitlohn                | 7 022                       | 5 123   | 46,4                       | 45,5 | 2,1  | 143,0                   | 180,6                  | 66,35                  | 3,9                   | 11,7  |     |
|   | Leistungslohn           | 1 223                       | 901   | 46,3                       | 44,8 | 1,3  | 161,2                   | 191,6                  | 74,67                  | 5,4                   | 11,7  |     |
|   | Zeit- und Leistungslohn | 1 458                       | 1 086   | 46,3                       | 45,4 | 1,9  | 154,5                   | 175,7                  | 71,57                  | 4,9                   | 11,8  |     |
|   | Zusammen                | 9 703                       | 7 110   | 46,4                       | 45,4 | 2,0  | 147,1                   | 180,8                  | 68,20                  | 4,3                   | 11,7  |     |

1) Ohne Kirchensteuer.



1. Erfaste Arbeiter, durchschnittliche Wochenarbeitszeiten, Arbeitsverdienste und gesetzliche Abzüge der Arbeiter der höchsten tarifmäßigen Altersstufe in den Wirtschaftsabteilungen, -gruppen und -zweigen nach Leistungsgruppen und Lohnformen

| Leistungsgruppe                             | Lohnform                | Erfaste Arbeiter insgesamt | Arbeiter in der höchsten tarifmäßigen Altersstufe |                            |  |                    |                        |                        |                       |               | Anteil der gesetzlichen Abzüge am Bruttoverdienst |  |
|---|-------------------------|----------------------------|---|----------------------------|--|--------------------|------------------------|------------------------|-----------------------|---------------|---|--|
|   |                         |                            | Erfaste Arbeiter                                  | Bezahlte Wochenarbeitszeit |  |                    | Bruttostundenverdienst |                        | Bruttowochenverdienst | Lohnsteuer 1) | Arbeitnehmerbeitrag zur Sozialvers.               |  |
|   |                         |                            |   | insgesamt                  | darunter tatsächlich geleistete Arbeitsstunden |                    | insgesamt              | für Mehrarbeitsstunden |                       |               |   |  |
|   |                         |                            |   |                            | insgesamt                                      | Mehrarbeitsstunden |                        |                        |                       |               |   |  |
|   |                         |                            | Anzahl  | Std                        |  |                    | Pf                     |                        | DM                    | vH            |   |  |
| darunter: a) Papiererzeugung u. -veredelung |                         |                            |   |                            |  |                    |                        |                        |                       |               |   |  |
| Männliche Arbeiter                          |                         |                            |   |                            |  |                    |                        |                        |                       |               |   |  |
| 1   | Zeitlohn                | 1 274                      | 1 243   | 51,7                       | 49,4   | 6,5                | 240,4                  | 277,9                  | 124,38                | 4,3           | 11,0  |  |
|   | Leistungslohn           | 189                        | 186   | 51,1                       | 49,0   | 6,2                | 265,7                  | 300,2                  | 135,81                | 5,3           | 11,2  |  |
|   | Zeit- und Leistungslohn | 332                        | 316   | 52,3                       | 50,5   | 7,0                | 245,8                  | 266,2                  | 128,60                | 4,3           | 11,0  |  |
|   | Zusammen                | 1 795                      | 1 745   | 51,8                       | 49,6   | 6,5                | 244,0                  | 277,9                  | 126,36                | 4,4           | 11,0  |  |
| 2   | Zeitlohn                | 1 709                      | 1 607   | 50,6                       | 48,3   | 5,7                | 208,8                  | 241,3                  | 105,55                | 3,2           | 11,2  |  |
|   | Leistungslohn           | 540                        | 505   | 49,3                       | 47,2   | 4,6                | 237,1                  | 268,6                  | 116,81                | 3,9           | 11,2  |  |
|   | Zeit- und Leistungslohn | 686                        | 646   | 50,5                       | 48,5   | 5,4                | 219,0                  | 233,4                  | 110,70                | 3,5           | 11,1  |  |
|   | Zusammen                | 2 935                      | 2 758   | 50,3                       | 48,2   | 5,4                | 216,2                  | 243,7                  | 108,82                | 3,4           | 11,2  |  |
| 3   | Zeitlohn                | 633                        | 521   | 50,0                       | 48,0   | 5,1                | 186,5                  | 226,0                  | 93,17                 | 2,6           | 11,2  |  |
|   | Leistungslohn           | 158                        | 146   | 48,0                       | 45,1   | 3,6                | 231,5                  | 287,2                  | 111,15                | 3,6           | 11,3  |  |
|   | Zeit- und Leistungslohn | 195                        | 160   | 48,5                       | 47,1   | 4,5                | 213,0                  | 245,5                  | 103,25                | 3,6           | 10,9  |  |
|   | Zusammen                | 986                        | 827   | 49,3                       | 47,3   | 4,8                | 199,3                  | 237,8                  | 98,30                 | 3,0           | 11,2  |  |
| Alle  | Zeitlohn                | 3 616                      | 3 371   | 50,9                       | 48,7   | 5,9                | 217,2                  | 254,0                  | 110,58                | 3,6           | 11,1  |  |
|   | Leistungslohn           | 887                        | 837   | 49,5                       | 47,2   | 4,8                | 242,7                  | 280,2                  | 120,05                | 4,2           | 11,2  |  |
|   | Zeit- und Leistungslohn | 1 213                      | 1 122   | 50,7                       | 48,9   | 5,8                | 226,0                  | 246,0                  | 114,68                | 3,7           | 11,1  |  |
|   | Zusammen                | 5 716                      | 5 330   | 50,6                       | 48,5   | 5,7                | 223,0                  | 255,8                  | 112,93                | 3,7           | 11,1  |  |
| Weibliche Arbeiter                          |                         |                            |   |                            |  |                    |                        |                        |                       |               |   |  |
| 1   | Zeitlohn                | 1                          | 1   | .                          | .  | .                  | .                      | .                      | .                     | .             | .   |  |
|   | Leistungslohn           | -                          | -   | -                          | -  | -                  | -                      | -                      | -                     | -             | -   |  |
|   | Zeit- und Leistungslohn | -                          | -   | -                          | -  | -                  | -                      | -                      | -                     | -             | -   |  |
|   | Zusammen                | 1                          | 1   | .                          | .  | .                  | .                      | .                      | .                     | .             | .   |  |
| 2   | Zeitlohn                | 47                         | 36  | 45,7                       | 43,6   | 1,3                | 154,7                  | 197,1                  | 70,64                 | 5,0           | 11,9  |  |
|   | Leistungslohn           | 15                         | 11  | 45,7                       | 43,2   | 1,4                | 172,6                  | 191,3                  | 78,83                 | 6,1           | 11,5  |  |
|   | Zeit- und Leistungslohn | 33                         | 29  | 45,6                       | 44,4   | 1,3                | 162,9                  | 190,7                  | 74,24                 | 5,4           | 11,7  |  |
|   | Zusammen                | 95                         | 76  | 45,6                       | 44,4   | 1,3                | 162,9                  | 190,7                  | 74,24                 | 5,4           | 11,7  |  |
| 3   | Zeitlohn                | 483                        | 387   | 45,5                       | 44,1   | 1,3                | 144,7                  | 174,2                  | 65,79                 | 4,0           | 11,5  |  |
|   | Leistungslohn           | 209                        | 157   | 44,9                       | 43,3   | 0,7                | 171,7                  | 204,1                  | 77,15                 | 5,7           | 11,7  |  |
|   | Zeit- und Leistungslohn | 144                        | 114   | 44,6                       | 42,7   | 1,0                | 163,4                  | 175,1                  | 72,84                 | 4,7           | 11,6  |  |
|   | Zusammen                | 836                        | 658   | 45,2                       | 43,7   | 1,1                | 154,3                  | 178,8                  | 69,72                 | 4,6           | 11,6  |  |
| Alle  | Zeitlohn                | 531                        | 424   | 45,5                       | 44,1   | 1,4                | 145,6                  | 176,4                  | 66,28                 | 4,1           | 11,6  |  |
|   | Leistungslohn           | 224                        | 168   | 44,9                       | 43,4   | 0,7                | 171,2                  | 200,4                  | 76,94                 | 5,6           | 11,7  |  |
|   | Zeit- und Leistungslohn | 177                        | 143   | 44,8                       | 43,2   | 1,1                | 165,3                  | 179,4                  | 74,05                 | 5,0           | 11,6  |  |
|   | Zusammen                | 932                        | 735   | 45,2                       | 43,8   | 1,2                | 155,2                  | 180,3                  | 70,23                 | 4,7           | 11,6  |  |
| b) Papierverarbeitung                       |                         |                            |   |                            |  |                    |                        |                        |                       |               |   |  |
| Männliche Arbeiter                          |                         |                            |   |                            |  |                    |                        |                        |                       |               |   |  |
| 1   | Zeitlohn                | 1 203                      | 1 203   | 51,1                       | 49,7   | 5,5                | 228,9                  | 275,1                  | 117,00                | 5,0           | 11,3  |  |
|   | Leistungslohn           | 78                         | 71  | 50,2                       | 49,0   | 5,0                | 254,5                  | 275,5                  | 127,80                | 6,3           | 11,6  |  |
|   | Zeit- und Leistungslohn | 191                        | 176   | 51,2                       | 48,8   | 6,3                | 255,2                  | 276,3                  | 130,73                | 6,2           | 11,0  |  |
|   | Zusammen                | 1 582                      | 1 450   | 51,1                       | 49,6   | 5,5                | 233,3                  | 275,3                  | 119,19                | 5,3           | 11,3  |  |
| 2   | Zeitlohn                | 819                        | 724   | 51,2                       | 50,1   | 5,7                | 193,8                  | 227,9                  | 99,26                 | 3,8           | 11,6  |  |
|   | Leistungslohn           | 118                        | 114   | 47,3                       | 44,8   | 3,8                | 251,3                  | 278,4                  | 118,82                | 4,2           | 11,4  |  |
|   | Zeit- und Leistungslohn | 197                        | 173   | 50,0                       | 47,0   | 5,6                | 212,1                  | 217,1                  | 106,17                | 3,6           | 11,0  |  |
|   | Zusammen                | 1 134                      | 1 011   | 50,9                       | 49,3   | 5,4                | 201,6                  | 229,9                  | 102,65                | 3,8           | 11,5  |  |
| 3   | Zeitlohn                | 540                        | 381   | 48,8                       | 47,9   | 3,6                | 178,2                  | 208,9                  | 87,05                 | 3,1           | 11,4  |  |
|   | Leistungslohn           | 126                        | 116   | 49,3                       | 45,8   | 2,7                | 209,8                  | 320,8                  | 103,37                | 4,0           | 11,4  |  |
|   | Zeit- und Leistungslohn | 100                        | 73  | 50,9                       | 48,1   | 6,0                | 190,2                  | 210,9                  | 96,86                 | 3,6           | 11,4  |  |
|   | Zusammen                | 766                        | 570   | 49,2                       | 47,5   | 3,7                | 186,2                  | 225,6                  | 91,63                 | 3,4           | 11,4  |  |
| Alle  | Zeitlohn                | 2 672                      | 2 308   | 50,8                       | 49,5   | 5,2                | 209,8                  | 251,5                  | 106,49                | 4,4           | 11,4  |  |
|   | Leistungslohn           | 322                        | 301   | 49,9                       | 47,3   | 3,6                | 230,5                  | 289,5                  | 114,99                | 4,7           | 11,5  |  |
|   | Zeit- und Leistungslohn | 488                        | 422   | 50,7                       | 47,9   | 6,0                | 226,5                  | 242,2                  | 114,80                | 4,8           | 11,1  |  |
|   | Zusammen                | 3 482                      | 3 031   | 50,7                       | 49,1   | 5,2                | 214,1                  | 252,6                  | 108,49                | 4,5           | 11,4  |  |
| Weibliche Arbeiter                          |                         |                            |   |                            |  |                    |                        |                        |                       |               |   |  |
| 1   | Zeitlohn                | 27                         | 23  | 47,0                       | 46,9   | 1,8                | 166,5                  | 274,5                  | 78,30                 | 6,0           | 11,8  |  |
|   | Leistungslohn           | 15                         | 8   | .                          | .  | .                  | .                      | .                      | .                     | .             | .   |  |
|   | Zeit- und Leistungslohn | 3                          | 1   | .                          | .  | .                  | .                      | .                      | .                     | .             | .   |  |
|   | Zusammen                | 45                         | 32  | 46,8                       | 46,2   | 1,7                | 164,8                  | 244,3                  | 77,15                 | 5,8           | 11,7  |  |
| 2   | Zeitlohn                | 1 765                      | 1 387   | 46,7                       | 46,0   | 2,0                | 135,9                  | 167,4                  | 63,44                 | 3,7           | 11,8  |  |
|   | Leistungslohn           | 517                        | 389   | 46,9                       | 45,3   | 1,3                | 156,5                  | 175,1                  | 73,46                 | 5,2           | 11,7  |  |
|   | Zeit- und Leistungslohn | 537                        | 415   | 46,9                       | 45,9   | 2,0                | 152,8                  | 173,4                  | 71,72                 | 5,1           | 11,9  |  |
|   | Zusammen                | 2 819                      | 2 191   | 46,8                       | 45,9   | 1,9                | 142,8                  | 169,6                  | 66,79                 | 4,3           | 11,8  |  |
| 3   | Zeitlohn                | 1 322                      | 751   | 46,4                       | 45,5   | 2,1                | 123,8                  | 152,6                  | 57,42                 | 3,0           | 11,8  |  |
|   | Leistungslohn           | 369                        | 261   | 46,1                       | 44,7   | 1,7                | 160,2                  | 203,1                  | 73,88                 | 5,5           | 11,8  |  |
|   | Zeit- und Leistungslohn | 433                        | 277   | 45,9                       | 44,9   | 1,8                | 140,6                  | 150,0                  | 64,57                 | 4,1           | 11,8  |  |
|   | Zusammen                | 2 124                      | 1 289   | 46,2                       | 45,2   | 1,9                | 134,8                  | 160,9                  | 62,29                 | 3,9           | 11,8  |  |
| Alle  | Zeitlohn                | 3 114                      | 2 161   | 46,6                       | 45,8   | 2,0                | 132,0                  | 163,1                  | 61,50                 | 3,5           | 11,8  |  |
|   | Leistungslohn           | 901                        | 658   | 46,6                       | 45,0   | 1,4                | 158,0                  | 187,8                  | 73,64                 | 5,4           | 11,7  |  |
|   | Zeit- und Leistungslohn | 973                        | 693   | 46,5                       | 45,5   | 1,9                | 148,0                  | 164,6                  | 68,86                 | 4,7           | 11,9  |  |
|   | Zusammen                | 4 988                      | 3 512   | 46,6                       | 45,6   | 1,9                | 140,0                  | 166,9                  | 65,23                 | 4,1           | 11,8  |  |

1) Ohne Kirchensteuer.



1. Erfaste Arbeiter, durchschnittliche Wochenarbeitszeiten, Arbeitsverdienste und gesetzliche Abzüge der Arbeiter der höchsten tarifmäßigen Altersstufe in den Wirtschaftsabteilungen, -gruppen und -zweigen nach Leistungsgruppen und Lohnformen

| Leistungsgruppe                 | Lohnform                | Erfaste Arbeiter insgesamt | Arbeiter in der höchsten tarifmäßigen Altersstufe |                            |                                       |                        |                        |                       |               | Anteil der gesetzlichen Abzüge am Bruttoverdienst |        |
|---------------------------------|-------------------------|----------------------------|---|----------------------------|---------------------------------------|------------------------|------------------------|-----------------------|---------------|---|--------|
|                                 |                         |                            | Erfaste Arbeiter                                  | Bezahlte Wochenarbeitszeit |                                       | Bruttostundenverdienst |                        | Bruttowochenverdienst | Lohnsteuer 1) | Arbeitnehmerbeitrag zur Sozialvers.               |        |
|                                 |                         |                            |   | insgesamt                  | tatsächlich geleistete Arbeitsstunden | insgesamt              | für Mehrarbeitsstunden |                       |               |   |        |
|                                 |                         |                            |   |                            |                                       |                        |                        |                       |               |   | Anzahl |
| c) Druckereigewerbe             |                         |                            |   |                            |                                       |                        |                        |                       |               |   |        |
| Männliche Arbeiter              |                         |                            |   |                            |                                       |                        |                        |                       |               |   |        |
| 1                               | Zeitlohn                | 6 970                      | 6 128   | 48,4                       | 47,0                                  | 3,8                    | 294,4                  | 356,1                 | 142,49        | 5,7   | 10,6   |
|                                 | Leistungslohn           | 124                        | 114   | 47,5                       | 46,7                                  | 3,0                    | 301,8                  | 372,4                 | 143,31        | 6,2   | 11,1   |
|                                 | Zeit- und Leistungslohn | 785                        | 711   | 48,3                       | 46,6                                  | 3,8                    | 296,3                  | 380,4                 | 143,05        | 6,2   | 10,7   |
|                                 | Zusammen                | 7 879                      | 6 953   | 48,4                       | 47,0                                  | 3,8                    | 294,7                  | 358,8                 | 142,56        | 5,8   | 10,6   |
| 2                               | Zeitlohn                | 1 090                      | 1 036   | 49,5                       | 47,8                                  | 5,2                    | 243,5                  | 297,4                 | 120,62        | 3,9   | 10,5   |
|                                 | Leistungslohn           | 8                          | 8   | 49,7                       | 48,7                                  | 5,0                    | 243,1                  | 308,7                 | 120,74        | 4,7   | 10,8   |
|                                 | Zeit- und Leistungslohn | 82                         | 72  | 49,5                       | 47,8                                  | 5,1                    | 243,3                  | 298,0                 | 120,52        | 4,0   | 10,6   |
|                                 | Zusammen                | 1 180                      | 1 116   | 49,5                       | 47,8                                  | 5,1                    | 243,3                  | 298,0                 | 120,52        | 4,0   | 10,6   |
| 3                               | Zeitlohn                | 578                        | 460   | 48,7                       | 47,3                                  | 4,2                    | 204,5                  | 284,5                 | 99,67         | 3,7   | 10,8   |
|                                 | Leistungslohn           | 8                          | 7   | 49,7                       | 49,5                                  | 5,4                    | 207,5                  | 227,5                 | 103,06        | 4,5   | 11,6   |
|                                 | Zeit- und Leistungslohn | 35                         | 23  | 48,7                       | 47,3                                  | 4,2                    | 204,9                  | 280,9                 | 99,87         | 3,8   | 10,8   |
|                                 | Zusammen                | 621                        | 490   | 48,7                       | 47,3                                  | 4,2                    | 204,9                  | 280,9                 | 99,87         | 3,8   | 10,8   |
| Alle                            | Zeitlohn                | 8 638                      | 7 624   | 48,6                       | 47,1                                  | 4,0                    | 281,9                  | 341,3                 | 136,93        | 5,4   | 10,6   |
|                                 | Leistungslohn           | 140                        | 129   | 47,4                       | 46,5                                  | 2,9                    | 292,6                  | 361,7                 | 138,74        | 5,9   | 11,2   |
|                                 | Zeit- und Leistungslohn | 902                        | 806   | 48,4                       | 46,9                                  | 3,9                    | 288,8                  | 366,4                 | 139,92        | 6,0   | 10,7   |
|                                 | Zusammen                | 9 680                      | 8 559   | 48,5                       | 47,1                                  | 4,0                    | 282,7                  | 343,9                 | 137,24        | 5,5   | 10,6   |
| Weibliche Arbeiter              |                         |                            |   |                            |                                       |                        |                        |                       |               |   |        |
| 1                               | Zeitlohn                | 95                         | 72  | 46,7                       | 42,3                                  | 2,3                    | 202,6                  | 248,9                 | 94,60         | 6,5   | 11,4   |
|                                 | Leistungslohn           | 3                          | 3   | 46,7                       | 42,3                                  | 2,3                    | 202,6                  | 248,9                 | 94,60         | 6,5   | 11,4   |
|                                 | Zeit- und Leistungslohn | 10                         | 9   | 46,7                       | 42,3                                  | 2,3                    | 202,6                  | 248,9                 | 94,60         | 6,5   | 11,4   |
|                                 | Zusammen                | 108                        | 84  | 46,9                       | 43,2                                  | 2,6                    | 204,2                  | 254,1                 | 95,86         | 6,7   | 11,4   |
| 2                               | Zeitlohn                | 1 947                      | 1 660   | 46,5                       | 45,6                                  | 2,4                    | 157,2                  | 199,7                 | 73,03         | 4,5   | 11,6   |
|                                 | Leistungslohn           | 55                         | 41  | 46,8                       | 44,5                                  | 1,7                    | 173,0                  | 213,6                 | 80,96         | 5,8   | 11,9   |
|                                 | Zeit- und Leistungslohn | 209                        | 182   | 46,5                       | 46,1                                  | 2,2                    | 171,6                  | 202,3                 | 79,87         | 5,3   | 11,7   |
|                                 | Zusammen                | 2 211                      | 1 883   | 46,5                       | 45,6                                  | 2,3                    | 158,9                  | 200,1                 | 73,86         | 4,6   | 11,6   |
| 3                               | Zeitlohn                | 1 317                      | 790   | 45,9                       | 45,1                                  | 2,1                    | 136,5                  | 176,9                 | 62,60         | 3,3   | 11,6   |
|                                 | Leistungslohn           | 38                         | 29  | 45,7                       | 45,3                                  | 1,5                    | 159,4                  | 208,1                 | 72,77         | 5,3   | 12,0   |
|                                 | Zeit- und Leistungslohn | 76                         | 50  | 45,8                       | 45,2                                  | 2,1                    | 147,7                  | 176,4                 | 67,71         | 4,5   | 11,6   |
|                                 | Zusammen                | 1 431                      | 869   | 45,8                       | 45,1                                  | 2,1                    | 137,9                  | 177,6                 | 63,24         | 3,5   | 11,6   |
| Alle                            | Zeitlohn                | 3 359                      | 2 522   | 46,3                       | 45,3                                  | 2,3                    | 152,1                  | 194,4                 | 70,38         | 4,2   | 11,6   |
|                                 | Leistungslohn           | 96                         | 73  | 46,5                       | 45,1                                  | 1,8                    | 168,5                  | 210,3                 | 78,45         | 5,8   | 12,0   |
|                                 | Zeit- und Leistungslohn | 295                        | 241   | 46,4                       | 45,9                                  | 2,2                    | 168,6                  | 203,5                 | 78,28         | 5,3   | 11,7   |
|                                 | Zusammen                | 3 750                      | 2 836   | 46,3                       | 45,4                                  | 2,3                    | 153,9                  | 195,5                 | 71,26         | 4,4   | 11,6   |
| Ledererzeugung u. -verarbeitung |                         |                            |   |                            |                                       |                        |                        |                       |               |   |        |
| Männliche Arbeiter              |                         |                            |   |                            |                                       |                        |                        |                       |               |   |        |
| 1                               | Zeitlohn                | 2 249                      | 2 083   | 48,2                       | 47,6                                  | 2,9                    | 214,3                  | 249,6                 | 103,38        | 3,9   | 11,6   |
|                                 | Leistungslohn           | 1 660                      | 1 525   | 46,5                       | 45,8                                  | 1,6                    | 254,7                  | 294,0                 | 118,33        | 5,3   | 11,7   |
|                                 | Zeit- und Leistungslohn | 420                        | 392   | 47,3                       | 46,5                                  | 2,3                    | 239,0                  | 257,2                 | 112,92        | 4,8   | 11,6   |
|                                 | Zusammen                | 4 329                      | 4 000   | 47,5                       | 46,8                                  | 2,3                    | 231,8                  | 261,6                 | 110,02        | 4,6   | 11,7   |
| 2                               | Zeitlohn                | 1 072                      | 772   | 47,3                       | 46,4                                  | 2,1                    | 183,9                  | 218,2                 | 87,05         | 3,1   | 11,6   |
|                                 | Leistungslohn           | 831                        | 661   | 45,7                       | 45,0                                  | 1,1                    | 232,4                  | 258,8                 | 106,30        | 4,7   | 11,7   |
|                                 | Zeit- und Leistungslohn | 545                        | 468   | 48,1                       | 44,1                                  | 3,3                    | 230,6                  | 275,1                 | 110,84        | 4,0   | 11,6   |
|                                 | Zusammen                | 2 448                      | 1 901   | 47,0                       | 45,3                                  | 2,0                    | 212,1                  | 248,2                 | 99,60         | 3,9   | 11,6   |
| 3                               | Zeitlohn                | 508                        | 279   | 48,1                       | 47,5                                  | 2,3                    | 178,4                  | 210,6                 | 85,83         | 2,6   | 11,5   |
|                                 | Leistungslohn           | 256                        | 171   | 47,2                       | 46,3                                  | 2,3                    | 243,8                  | 283,6                 | 115,06        | 5,3   | 11,6   |
|                                 | Zeit- und Leistungslohn | 112                        | 76  | 46,4                       | 45,3                                  | 1,6                    | 216,7                  | 240,7                 | 100,55        | 3,5   | 11,8   |
|                                 | Zusammen                | 876                        | 526   | 47,6                       | 46,8                                  | 2,2                    | 204,9                  | 238,4                 | 97,46         | 3,8   | 11,6   |
| Alle                            | Zeitlohn                | 3 829                      | 3 134   | 48,0                       | 47,3                                  | 2,7                    | 203,7                  | 240,5                 | 97,80         | 3,6   | 11,6   |
|                                 | Leistungslohn           | 2 747                      | 2 357   | 46,3                       | 45,6                                  | 1,5                    | 247,7                  | 289,7                 | 114,72        | 5,2   | 11,7   |
|                                 | Zeit- und Leistungslohn | 1 077                      | 936   | 47,6                       | 45,2                                  | 2,7                    | 233,0                  | 267,2                 | 110,87        | 4,3   | 11,6   |
|                                 | Zusammen                | 7 653                      | 6 427   | 47,3                       | 46,4                                  | 2,2                    | 223,8                  | 256,1                 | 105,91        | 4,3   | 11,6   |
| Weibliche Arbeiter              |                         |                            |   |                            |                                       |                        |                        |                       |               |   |        |
| 1                               | Zeitlohn                | 452                        | 393   | 46,6                       | 46,1                                  | 1,6                    | 176,6                  | 198,7                 | 82,28         | 5,9   | 11,8   |
|                                 | Leistungslohn           | 580                        | 473   | 45,6                       | 45,1                                  | 1,0                    | 206,4                  | 233,9                 | 94,08         | 7,6   | 11,7   |
|                                 | Zeit- und Leistungslohn | 69                         | 56  | 44,9                       | 44,5                                  | 0,7                    | 198,8                  | 225,9                 | 85,17         | 6,8   | 11,9   |
|                                 | Zusammen                | 1 101                      | 922   | 46,0                       | 45,5                                  | 1,3                    | 192,5                  | 214,1                 | 88,51         | 6,9   | 11,8   |
| 2                               | Zeitlohn                | 1 583                      | 1 146   | 46,0                       | 46,0                                  | 1,6                    | 146,3                  | 171,4                 | 67,34         | 4,3   | 12,0   |
|                                 | Leistungslohn           | 1 210                      | 911   | 45,5                       | 44,9                                  | 0,9                    | 185,3                  | 211,7                 | 84,41         | 6,6   | 11,8   |
|                                 | Zeit- und Leistungslohn | 379                        | 270   | 44,6                       | 43,6                                  | 0,8                    | 170,2                  | 193,8                 | 75,98         | 5,6   | 11,7   |
|                                 | Zusammen                | 3 172                      | 2 327   | 45,7                       | 45,3                                  | 1,2                    | 164,2                  | 184,5                 | 75,03         | 5,5   | 11,9   |
| 3                               | Zeitlohn                | 1 931                      | 982   | 45,4                       | 44,8                                  | 1,2                    | 133,6                  | 161,4                 | 60,70         | 3,3   | 11,8   |
|                                 | Leistungslohn           | 1 143                      | 600   | 45,4                       | 44,9                                  | 1,0                    | 168,0                  | 190,6                 | 76,31         | 5,7   | 11,9   |
|                                 | Zeit- und Leistungslohn | 382                        | 184   | 45,2                       | 44,4                                  | 1,0                    | 156,8                  | 197,9                 | 70,80         | 4,9   | 11,7   |
|                                 | Zusammen                | 3 456                      | 1 766   | 45,4                       | 44,8                                  | 1,1                    | 147,7                  | 173,9                 | 67,05         | 4,4   | 11,8   |
| Alle                            | Zeitlohn                | 3 966                      | 2 521   | 45,9                       | 45,6                                  | 1,4                    | 146,2                  | 173,1                 | 67,08         | 4,3   | 11,9   |
|                                 | Leistungslohn           | 2 933                      | 1 984   | 45,5                       | 45,0                                  | 0,9                    | 185,1                  | 210,7                 | 84,27         | 6,6   | 11,8   |
|                                 | Zeit- und Leistungslohn | 830                        | 510   | 44,8                       | 44,0                                  | 0,9                    | 167,5                  | 198,4                 | 75,12         | 5,5   | 11,7   |
|                                 | Zusammen                | 7 729                      | 5 015   | 45,6                       | 45,2                                  | 1,2                    | 163,7                  | 186,8                 | 74,70         | 5,4   | 11,8   |

1) Ohne Kirchensteuer.



1. Erfasste Arbeiter, durchschnittliche Wochenarbeitszeiten, Arbeitsverdienste und gesetzliche Abzüge der Arbeiter der höchsten tarifmäßigen Altersstufe in den Wirtschaftsabteilungen, -gruppen und -zweigen nach Leistungsgruppen und Lohnformen

| Leistungsgruppe               | Lohnform                | Erfasste Arbeiter insgesamt | Arbeiter in der höchsten tarifmäßigen Altersstufe |                            |  |                    |                        |                        |                       |     | Anteil der gesetzlichen Abzüge am Bruttoverdienst |  |
|-------------------------------|-------------------------|-----------------------------|---|----------------------------|--|--------------------|------------------------|------------------------|-----------------------|-----|---|--|
|                               |                         |                             | Erfasste Arbeiter                                 | Bezahlte Wochenarbeitszeit |  |                    | Bruttostundenverdienst |                        | Bruttowochenverdienst |     |   |  |
|                               |                         |                             |   | insgesamt                  | darunter tatsächlich geleistete Arbeitsstunden |                    | insgesamt              | für Mehrarbeitsstunden |                       |     |   |  |
|                               |                         |                             |   |                            | insgesamt                                      | Mehrarbeitsstunden |                        |                        |                       |     |   |  |
|                               |                         | Anzahl                      | Std   |                            | Pf   |                    | DM                     | vH                     |                       |     |   |  |
| darunter: a) Ledererzeugung   |                         |                             |   |                            |  |                    |                        |                        |                       |     |   |  |
| Männliche Arbeiter            |                         |                             |   |                            |  |                    |                        |                        |                       |     |   |  |
| 1                             | Zeitlohn                | 592                         | 556   | 49,3                       | 48,1   | 3,8                | 221,1                  | 256,0                  | 109,00                | 3,4 | 11,3  |  |
|                               | Leistungslohn           | 383                         | 364   | 47,5                       | 46,3   | 2,8                | 248,5                  | 290,1                  | 118,16                | 4,7 | 11,6  |  |
|                               | Zeit- und Leistungslohn | 194                         | 184   | 47,8                       | 47,1   | 2,6                | 238,1                  | 249,6                  | 113,89                | 4,3 | 11,6  |  |
|                               | Zusammen                | 1 169                       | 1 104   | 48,5                       | 47,3   | 3,3                | 232,8                  | 264,8                  | 112,84                | 4,0 | 11,4  |  |
| 2                             | Zeitlohn                | 149                         | 131   | 49,0                       | 46,6   | 2,9                | 199,8                  | 239,9                  | 97,87                 | 3,1 | 11,6  |  |
|                               | Leistungslohn           | 102                         | 89  | 46,1                       | 44,2   | 1,4                | 239,7                  | 273,3                  | 110,47                | 3,7 | 11,8  |  |
|                               | Zeit- und Leistungslohn | 355                         | 330   | 48,6                       | 43,6   | 3,9                | 236,7                  | 279,0                  | 114,93                | 3,8 | 11,6  |  |
|                               | Zusammen                | 606                         | 550   | 48,3                       | 44,4   | 3,3                | 228,2                  | 270,3                  | 110,14                | 3,7 | 11,6  |  |
| 3                             | Zeitlohn                | 233                         | 170   | 48,2                       | 47,2   | 2,6                | 188,7                  | 214,6                  | 91,02                 | 2,9 | 11,6  |  |
|                               | Leistungslohn           | 141                         | 128   | 47,5                       | 46,4   | 2,5                | 253,5                  | 295,8                  | 120,41                | 5,2 | 11,5  |  |
|                               | Zeit- und Leistungslohn | 77                          | 58  | 46,7                       | 45,5   | 1,9                | 223,1                  | 245,3                  | 104,17                | 3,5 | 11,8  |  |
|                               | Zusammen                | 451                         | 356   | 47,7                       | 46,6   | 2,5                | 217,4                  | 247,8                  | 103,73                | 4,1 | 11,6  |  |
| Alle                          | Zeitlohn                | 974                         | 857   | 49,0                       | 47,7   | 3,4                | 211,5                  | 247,6                  | 103,74                | 3,3 | 11,4  |  |
|                               | Leistungslohn           | 617                         | 581   | 47,3                       | 46,0   | 2,5                | 248,3                  | 289,9                  | 117,48                | 4,7 | 11,6  |  |
|                               | Zeit- und Leistungslohn | 635                         | 572   | 48,1                       | 44,9   | 3,3                | 235,8                  | 269,5                  | 113,50                | 3,9 | 11,6  |  |
|                               | Zusammen                | 2 226                       | 2 010   | 48,3                       | 46,4   | 3,1                | 228,8                  | 264,0                  | 110,49                | 3,9 | 11,5  |  |
| Weibliche Arbeiter            |                         |                             |   |                            |  |                    |                        |                        |                       |     |   |  |
| 1                             | Zeitlohn                | 10                          | 10  | .                          | .  | .                  | .                      | .                      | .                     | .   | .   |  |
|                               | Leistungslohn           | 9                           | 8   | .                          | .  | .                  | .                      | .                      | .                     | .   | .   |  |
|                               | Zeit- und Leistungslohn | 6                           | 5   | .                          | .  | .                  | .                      | .                      | .                     | .   | .   |  |
|                               | Zusammen                | 25                          | 23  | 45,3                       | 44,0   | 0,7                | 170,6                  | 191,9                  | 77,33                 | 5,0 | 11,1  |  |
| 2                             | Zeitlohn                | 59                          | 52  | 46,5                       | 45,9   | 2,3                | 144,1                  | 164,8                  | 67,06                 | 4,4 | 11,9  |  |
|                               | Leistungslohn           | 38                          | 35  | 45,4                       | 43,7   | 1,2                | 176,5                  | 181,3                  | 80,13                 | 5,8 | 12,0  |  |
|                               | Zeit- und Leistungslohn | 32                          | 23  | 47,1                       | 44,9   | 2,7                | 169,3                  | 191,4                  | 79,80                 | 5,3 | 11,7  |  |
|                               | Zusammen                | 129                         | 110   | 46,3                       | 45,0   | 2,0                | 159,6                  | 175,3                  | 73,88                 | 5,1 | 11,9  |  |
| 3                             | Zeitlohn                | 231                         | 175   | 45,2                       | 44,3   | 1,1                | 137,8                  | 160,6                  | 62,26                 | 3,2 | 11,9  |  |
|                               | Leistungslohn           | 130                         | 124   | 45,6                       | 45,0   | 1,4                | 168,9                  | 194,2                  | 76,97                 | 5,3 | 11,9  |  |
|                               | Zeit- und Leistungslohn | 70                          | 52  | 46,0                       | 45,4   | 1,1                | 152,6                  | 175,0                  | 70,10                 | 3,6 | 11,9  |  |
|                               | Zusammen                | 431                         | 351   | 45,4                       | 44,7   | 1,2                | 151,0                  | 176,3                  | 68,62                 | 4,1 | 11,9  |  |
| Alle                          | Zeitlohn                | 300                         | 237   | 45,5                       | 44,6   | 1,3                | 140,0                  | 163,2                  | 63,73                 | 3,5 | 11,8  |  |
|                               | Leistungslohn           | 177                         | 167   | 45,5                       | 44,7   | 1,3                | 171,4                  | 191,5                  | 77,98                 | 5,5 | 11,9  |  |
|                               | Zeit- und Leistungslohn | 108                         | 80  | 46,2                       | 45,1   | 1,5                | 158,7                  | 183,3                  | 73,32                 | 4,2 | 11,8  |  |
|                               | Zusammen                | 585                         | 484   | 45,6                       | 44,7   | 1,3                | 153,9                  | 176,3                  | 70,23                 | 4,4 | 11,9  |  |
| b) Herstellung von Lederwaren |                         |                             |   |                            |  |                    |                        |                        |                       |     |   |  |
| Männliche Arbeiter            |                         |                             |   |                            |  |                    |                        |                        |                       |     |   |  |
| 1                             | Zeitlohn                | 604                         | 540   | 48,9                       | 48,5   | 3,8                | 211,8                  | 248,4                  | 103,64                | 4,6 | 11,9  |  |
|                               | Leistungslohn           | 293                         | 244   | 47,3                       | 46,9   | 1,6                | 244,8                  | 279,4                  | 115,77                | 6,0 | 11,8  |  |
|                               | Zeit- und Leistungslohn | 101                         | 91  | 47,2                       | 46,3   | 2,8                | 249,1                  | 281,2                  | 117,52                | 5,9 | 11,5  |  |
|                               | Zusammen                | 998                         | 875   | 48,3                       | 47,8   | 3,1                | 224,6                  | 255,9                  | 108,47                | 5,2 | 11,8  |  |
| 2                             | Zeitlohn                | 176                         | 142   | 48,2                       | 47,6   | 3,1                | 179,1                  | 216,0                  | 86,37                 | 4,1 | 11,7  |  |
|                               | Leistungslohn           | 65                          | 61  | 46,0                       | 44,8   | 1,1                | 218,1                  | 244,6                  | 100,26                | 3,4 | 11,6  |  |
|                               | Zeit- und Leistungslohn | 21                          | 20  | 46,1                       | 44,6   | 1,2                | 230,0                  | 303,7                  | 106,09                | 4,4 | 11,4  |  |
|                               | Zusammen                | 262                         | 223   | 47,4                       | 46,5   | 2,4                | 193,8                  | 223,8                  | 91,94                 | 4,0 | 11,6  |  |
| 3                             | Zeitlohn                | 77                          | 48  | 49,7                       | 49,3   | 1,9                | 160,5                  | 221,2                  | 79,73                 | 2,5 | 11,4  |  |
|                               | Leistungslohn           | 14                          | 8   | .                          | .  | .                  | .                      | .                      | .                     | .   | .   |  |
|                               | Zeit- und Leistungslohn | 17                          | 13  | .                          | .  | .                  | .                      | .                      | .                     | .   | .   |  |
|                               | Zusammen                | 108                         | 69  | 48,7                       | 48,4   | 1,8                | 165,0                  | 207,7                  | 80,35                 | 2,7 | 11,5  |  |
| Alle                          | Zeitlohn                | 857                         | 730   | 48,8                       | 48,3   | 3,6                | 202,1                  | 241,9                  | 98,71                 | 4,4 | 11,9  |  |
|                               | Leistungslohn           | 372                         | 313   | 47,1                       | 46,5   | 1,5                | 237,5                  | 268,8                  | 111,79                | 5,5 | 11,7  |  |
|                               | Zeit- und Leistungslohn | 139                         | 124   | 46,8                       | 45,9   | 2,3                | 239,5                  | 279,6                  | 112,16                | 5,5 | 11,5  |  |
|                               | Zusammen                | 1 368                       | 1 167   | 48,2                       | 47,6   | 2,9                | 215,2                  | 249,0                  | 103,65                | 4,9 | 11,8  |  |
| Weibliche Arbeiter            |                         |                             |   |                            |  |                    |                        |                        |                       |     |   |  |
| 1                             | Zeitlohn                | 83                          | 68  | 47,3                       | 46,2   | 2,5                | 167,1                  | 203,0                  | 79,03                 | 5,7 | 11,9  |  |
|                               | Leistungslohn           | 29                          | 19  | .                          | .  | .                  | .                      | .                      | .                     | .   | .   |  |
|                               | Zeit- und Leistungslohn | 4                           | 4   | .                          | .  | .                  | .                      | .                      | .                     | .   | .   |  |
|                               | Zusammen                | 116                         | 91  | 47,3                       | 46,0   | 2,1                | 175,8                  | 206,0                  | 83,15                 | 6,3 | 11,9  |  |
| 2                             | Zeitlohn                | 795                         | 589   | 46,5                       | 46,0   | 2,0                | 140,7                  | 166,5                  | 65,34                 | 4,1 | 12,0  |  |
|                               | Leistungslohn           | 394                         | 291   | 45,5                       | 44,6   | 0,6                | 166,9                  | 192,4                  | 75,98                 | 5,8 | 11,7  |  |
|                               | Zeit- und Leistungslohn | 211                         | 145   | 43,7                       | 42,9   | 0,6                | 163,1                  | 184,7                  | 71,21                 | 5,1 | 11,7  |  |
|                               | Zusammen                | 1 400                       | 1 025   | 45,8                       | 45,1   | 1,4                | 151,1                  | 170,8                  | 69,19                 | 4,8 | 11,9  |  |
| 3                             | Zeitlohn                | 518                         | 284   | 45,5                       | 44,9   | 1,2                | 122,7                  | 151,2                  | 55,80                 | 2,5 | 11,9  |  |
|                               | Leistungslohn           | 193                         | 123   | 45,4                       | 44,7   | 0,6                | 142,8                  | 168,4                  | 64,80                 | 4,1 | 11,8  |  |
|                               | Zeit- und Leistungslohn | 106                         | 53  | 45,2                       | 44,4   | 1,2                | 151,1                  | 207,2                  | 68,25                 | 5,3 | 11,6  |  |
|                               | Zusammen                | 817                         | 460   | 45,4                       | 44,8   | 1,1                | 131,3                  | 160,9                  | 59,64                 | 3,4 | 11,8  |  |
| Alle                          | Zeitlohn                | 1 396                       | 941   | 46,2                       | 45,6   | 1,8                | 137,3                  | 166,9                  | 53,45                 | 3,8 | 12,0  |  |
|                               | Leistungslohn           | 616                         | 433   | 45,6                       | 44,7   | 0,7                | 161,6                  | 187,3                  | 73,66                 | 5,5 | 11,8  |  |
|                               | Zeit- und Leistungslohn | 321                         | 202   | 44,1                       | 43,3   | 0,7                | 160,8                  | 197,2                  | 70,89                 | 5,2 | 11,7  |  |
|                               | Zusammen                | 2 333                       | 1 576   | 45,8                       | 45,1   | 1,4                | 146,8                  | 171,7                  | 67,21                 | 4,5 | 11,9  |  |

1) Ohne Kirchensteuer.



1. Erfasste Arbeiter, durchschnittliche Wochenarbeitszeiten, Arbeitsverdienste und gesetzliche Abzüge der Arbeiter der höchsten tarifmäßigen Altersstufe in den Wirtschaftsabteilungen, -gruppen und -zweigen nach Leistungsgruppen und Lohnformen

| Leistungsgruppe                  | Lohnform                | Erfasste Arbeiter insgesamt | Arbeiter in der höchsten tarifmäßigen Altersstufe |                            |  |                    |                        |                        |                       |     | Anteil der gesetzlichen Abzüge am Bruttoverdienst |  |
|----------------------------------|-------------------------|-----------------------------|---|----------------------------|--|--------------------|------------------------|------------------------|-----------------------|-----|---|--|
|                                  |                         |                             | Erfasste Arbeiter                                 | Bezahlte Wochenarbeitszeit |  |                    | Bruttostundenverdienst |                        | Bruttowochenverdienst |     |   |  |
|                                  |                         |                             |   | insgesamt                  | darunter tatsächlich geleistete Arbeitsstunden |                    | insgesamt              | für Mehrarbeitsstunden |                       |     |   |  |
|                                  |                         |                             |   |                            | insgesamt                                      | Mehrarbeitsstunden |                        |                        |                       |     |   |  |
|                                  |                         |                             | Anzahl  | Std                        |  |                    | Pf                     | DM                     | vH                    |     |   |  |
| c) Schuhherstellung u. Reparatur |                         |                             |   |                            |  |                    |                        |                        |                       |     |   |  |
| Männliche Arbeiter               |                         |                             |   |                            |  |                    |                        |                        |                       |     |   |  |
| 1                                | Zeitlohn                | 1 050                       | 984   | 47,2                       | 46,9   | 1,9                | 211,8                  | 244,1                  | 100,04                | 3,7 | 11,7  |  |
|                                  | Leistungslohn           | 984                         | 917   | 45,4                       | 45,8   | 1,1                | 260,0                  | 304,0                  | 119,13                | 5,4 | 11,7  |  |
|                                  | Zeit- und Leistungslohn | 125                         | 117   | 46,4                       | 45,8   | 1,4                | 232,3                  | 241,9                  | 107,76                | 4,9 | 11,8  |  |
|                                  | Zusammen                | 2 159                       | 2 018   | 46,5                       | 46,2   | 1,5                | 234,5                  | 263,3                  | 109,16                | 4,6 | 11,7  |  |
| 2                                | Zeitlohn                | 744                         | 496   | 46,6                       | 45,9   | 1,6                | 180,8                  | 208,9                  | 84,33                 | 2,8 | 11,6  |  |
|                                  | Leistungslohn           | 673                         | 511   | 45,7                       | 45,2   | 1,0                | 232,9                  | 257,1                  | 106,37                | 5,0 | 11,7  |  |
|                                  | Zeit- und Leistungslohn | 160                         | 118   | 47,0                       | 45,2   | 2,0                | 213,3                  | 250,7                  | 100,26                | 4,2 | 11,8  |  |
|                                  | Zusammen                | 1 577                       | 1 125   | 46,2                       | 45,5   | 1,4                | 207,6                  | 231,3                  | 96,01                 | 4,1 | 11,7  |  |
| 3                                | Zeitlohn                | 195                         | 59  | 46,4                       | 46,9   | 1,5                | 164,2                  | 184,1                  | 76,12                 | 1,8 | 11,3  |  |
|                                  | Leistungslohn           | 101                         | 35  | 45,8                       | 45,3   | 1,4                | 226,9                  | 261,5                  | 104,00                | 4,7 | 11,6  |  |
|                                  | Zeit- und Leistungslohn | 18                          | 5   | .                          | .  | .                  | .                      | .                      | .                     | .   | .   |  |
|                                  | Zusammen                | 314                         | 99  | 46,1                       | 46,1   | 1,4                | 189,2                  | 212,1                  | 87,26                 | 3,2 | 11,5  |  |
| Alle                             | Zeitlohn                | 1 989                       | 1 539   | 47,0                       | 46,6   | 1,8                | 200,1                  | 232,0                  | 94,06                 | 3,4 | 11,7  |  |
|                                  | Leistungslohn           | 1 758                       | 1 463   | 45,8                       | 45,3   | 1,0                | 249,8                  | 286,9                  | 114,31                | 5,3 | 11,7  |  |
|                                  | Zeit- und Leistungslohn | 303                         | 240   | 46,7                       | 45,4   | 1,6                | 222,7                  | 247,3                  | 103,94                | 4,6 | 11,8  |  |
|                                  | Zusammen                | 4 050                       | 3 242   | 46,4                       | 45,9   | 1,4                | 223,9                  | 251,2                  | 103,93                | 4,4 | 11,7  |  |
| Weibliche Arbeiter               |                         |                             |   |                            |  |                    |                        |                        |                       |     |   |  |
| 1                                | Zeitlohn                | 359                         | 315   | 46,5                       | 46,2   | 1,5                | 179,4                  | 197,2                  | 83,35                 | 6,0 | 11,8  |  |
|                                  | Leistungslohn           | 542                         | 446   | 45,6                       | 45,2   | 1,0                | 207,0                  | 235,2                  | 94,27                 | 7,6 | 11,7  |  |
|                                  | Zeit- und Leistungslohn | 59                          | 47  | 44,9                       | 44,5   | 0,7                | 190,0                  | 219,6                  | 85,32                 | 6,9 | 11,9  |  |
|                                  | Zusammen                | 960                         | 808   | 45,9                       | 45,5   | 1,2                | 195,1                  | 216,1                  | 89,50                 | 7,0 | 11,8  |  |
| 2                                | Zeitlohn                | 727                         | 503   | 45,4                       | 46,0   | 1,1                | 153,2                  | 184,1                  | 69,64                 | 4,6 | 12,0  |  |
|                                  | Leistungslohn           | 778                         | 585   | 45,6                       | 45,1   | 1,0                | 195,1                  | 220,0                  | 88,88                 | 7,0 | 11,8  |  |
|                                  | Zeit- und Leistungslohn | 135                         | 101   | 45,4                       | 44,2   | 0,8                | 180,7                  | 206,0                  | 81,97                 | 6,3 | 11,8  |  |
|                                  | Zusammen                | 1 640                       | 1 189   | 45,5                       | 45,4   | 1,0                | 176,2                  | 203,1                  | 80,15                 | 6,0 | 11,9  |  |
| 3                                | Zeitlohn                | 1 180                       | 521   | 45,5                       | 45,0   | 1,1                | 138,3                  | 167,7                  | 62,87                 | 3,7 | 11,8  |  |
|                                  | Leistungslohn           | 819                         | 553   | 45,4                       | 45,0   | 1,0                | 176,4                  | 193,8                  | 80,11                 | 6,3 | 11,8  |  |
|                                  | Zeit- und Leistungslohn | 206                         | 79  | 44,6                       | 43,7   | 0,7                | 163,5                  | 211,8                  | 72,95                 | 5,4 | 11,7  |  |
|                                  | Zusammen                | 2 205                       | 953   | 45,4                       | 44,9   | 1,0                | 154,5                  | 179,3                  | 70,09                 | 4,9 | 11,8  |  |
| Alle                             | Zeitlohn                | 2 266                       | 1 339   | 45,7                       | 45,7   | 1,2                | 153,7                  | 181,8                  | 70,23                 | 4,7 | 11,9  |  |
|                                  | Leistungslohn           | 2 139                       | 1 384   | 45,5                       | 45,1   | 1,0                | 194,2                  | 218,5                  | 88,38                 | 7,0 | 11,8  |  |
|                                  | Zeit- und Leistungslohn | 400                         | 227   | 45,0                       | 44,1   | 0,8                | 176,7                  | 210,6                  | 79,52                 | 6,2 | 11,8  |  |
|                                  | Zusammen                | 4 805                       | 2 950   | 45,6                       | 45,3   | 1,1                | 174,4                  | 199,5                  | 79,46                 | 6,0 | 11,8  |  |
| Textilgewerbe                    |                         |                             |   |                            |  |                    |                        |                        |                       |     |   |  |
| Männliche Arbeiter               |                         |                             |   |                            |  |                    |                        |                        |                       |     |   |  |
| 1                                | Zeitlohn                | 5 631                       | 5 269   | 49,4                       | 47,9   | 4,5                | 213,7                  | 257,9                  | 105,45                | 3,9 | 11,3  |  |
|                                  | Leistungslohn           | 3 862                       | 3 346   | 45,0                       | 44,5   | 1,4                | 252,1                  | 290,6                  | 113,44                | 4,9 | 11,4  |  |
|                                  | Zeit- und Leistungslohn | 851                         | 766   | 47,9                       | 47,1   | 3,4                | 245,4                  | 274,3                  | 117,53                | 5,2 | 11,5  |  |
|                                  | Zusammen                | 10 344                      | 9 381   | 47,7                       | 46,6   | 3,3                | 229,2                  | 264,2                  | 109,28                | 4,4 | 11,4  |  |
| 2                                | Zeitlohn                | 5 233                       | 4 636   | 48,4                       | 47,4   | 4,0                | 181,7                  | 221,1                  | 88,03                 | 2,7 | 11,4  |  |
|                                  | Leistungslohn           | 2 598                       | 2 194   | 45,7                       | 44,8   | 1,8                | 219,7                  | 259,1                  | 100,32                | 3,5 | 11,3  |  |
|                                  | Zeit- und Leistungslohn | 773                         | 673   | 48,2                       | 47,0   | 3,7                | 208,1                  | 229,0                  | 100,29                | 3,3 | 11,5  |  |
|                                  | Zusammen                | 8 604                       | 7 503   | 47,6                       | 46,6   | 3,3                | 194,8                  | 227,9                  | 92,72                 | 3,0 | 11,4  |  |
| 3                                | Zeitlohn                | 2 227                       | 1 763   | 48,8                       | 47,9   | 3,6                | 177,2                  | 219,7                  | 86,49                 | 2,8 | 11,3  |  |
|                                  | Leistungslohn           | 329                         | 258   | 47,2                       | 46,3   | 3,5                | 205,1                  | 257,4                  | 96,81                 | 3,7 | 11,2  |  |
|                                  | Zeit- und Leistungslohn | 286                         | 227   | 48,1                       | 47,2   | 3,5                | 204,3                  | 224,5                  | 98,32                 | 3,7 | 11,6  |  |
|                                  | Zusammen                | 2 842                       | 2 248   | 48,6                       | 47,7   | 3,6                | 183,0                  | 224,4                  | 88,87                 | 3,0 | 11,3  |  |
| Alle                             | Zeitlohn                | 13 091                      | 11 668  | 48,9                       | 47,7   | 4,1                | 195,6                  | 238,9                  | 95,66                 | 3,3 | 11,4  |  |
|                                  | Leistungslohn           | 6 789                       | 5 798   | 45,3                       | 44,7   | 1,6                | 237,6                  | 274,2                  | 107,73                | 4,3 | 11,4  |  |
|                                  | Zeit- und Leistungslohn | 1 910                       | 1 666   | 48,0                       | 47,1   | 3,5                | 224,7                  | 248,5                  | 107,95                | 4,3 | 11,5  |  |
|                                  | Zusammen                | 21 790                      | 19 132  | 47,8                       | 46,7   | 3,3                | 210,2                  | 245,0                  | 100,39                | 3,7 | 11,4  |  |
| Weibliche Arbeiter               |                         |                             |   |                            |  |                    |                        |                        |                       |     |   |  |
| 1                                | Zeitlohn                | 553                         | 438   | 45,2                       | 44,4   | 1,5                | 169,4                  | 220,1                  | 76,61                 | 5,4 | 11,5  |  |
|                                  | Leistungslohn           | 1 491                       | 1 192   | 43,2                       | 42,8   | 0,5                | 202,5                  | 233,1                  | 87,47                 | 7,0 | 11,6  |  |
|                                  | Zeit- und Leistungslohn | 163                         | 126   | 44,2                       | 43,7   | 0,4                | 192,5                  | 276,1                  | 85,17                 | 6,9 | 11,6  |  |
|                                  | Zusammen                | 2 207                       | 1 756   | 43,8                       | 43,2   | 0,7                | 193,3                  | 228,2                  | 84,59                 | 6,6 | 11,6  |  |
| 2                                | Zeitlohn                | 7 410                       | 5 686   | 45,1                       | 44,6   | 1,4                | 147,7                  | 178,3                  | 66,56                 | 4,2 | 11,7  |  |
|                                  | Leistungslohn           | 8 791                       | 6 695   | 43,7                       | 43,1   | 0,7                | 174,8                  | 213,3                  | 76,31                 | 5,6 | 11,6  |  |
|                                  | Zeit- und Leistungslohn | 1 902                       | 1 382   | 44,4                       | 43,7   | 1,1                | 164,7                  | 190,1                  | 73,22                 | 5,3 | 11,7  |  |
|                                  | Zusammen                | 18 103                      | 13 763  | 44,3                       | 43,8   | 1,0                | 162,4                  | 191,5                  | 71,97                 | 5,1 | 11,7  |  |
| 3                                | Zeitlohn                | 5 288                       | 3 713   | 44,9                       | 44,3   | 1,3                | 137,3                  | 169,5                  | 61,61                 | 3,5 | 11,6  |  |
|                                  | Leistungslohn           | 2 760                       | 2 152   | 44,0                       | 43,3   | 0,8                | 166,6                  | 208,6                  | 73,30                 | 5,1 | 11,5  |  |
|                                  | Zeit- und Leistungslohn | 964                         | 685   | 44,4                       | 43,6   | 0,9                | 156,0                  | 187,8                  | 69,25                 | 4,7 | 11,6  |  |
|                                  | Zusammen                | 9 012                       | 6 550   | 44,5                       | 43,9   | 1,1                | 148,8                  | 179,9                  | 66,25                 | 4,2 | 11,6  |  |
| Alle                             | Zeitlohn                | 13 251                      | 9 837   | 45,0                       | 44,5   | 1,4                | 144,8                  | 177,0                  | 65,14                 | 4,0 | 11,7  |  |
|                                  | Leistungslohn           | 13 042                      | 10 039  | 43,7                       | 43,1   | 0,7                | 176,2                  | 213,9                  | 76,99                 | 5,7 | 11,6  |  |
|                                  | Zeit- und Leistungslohn | 3 029                       | 2 193   | 44,4                       | 43,7   | 1,0                | 163,6                  | 191,4                  | 72,66                 | 5,2 | 11,7  |  |
|                                  | Zusammen                | 29 322                      | 22 069  | 44,3                       | 43,8   | 1,0                | 160,7                  | 189,9                  | 71,28                 | 5,0 | 11,6  |  |

1) Ohne Kirchensteuer.



1. Erfaste Arbeiter, durchschnittliche Wochenarbeitszeiten, Arbeitsverdienste und gesetzliche Abzüge der Arbeiter der höchsten tarifmäßigen Altersstufe in den Wirtschaftsabteilungen, -gruppen und -zweigen nach Leistungsgruppen und Lohnformen

| Leistungsgruppe     | Lohnform                | Erfaste Arbeiter insgesamt | Arbeiter in der höchsten tarifmäßigen Altersstufe |                            |  |                        |           |                        |                        |           | Anteil der gesetzlichen Abzüge am Bruttoverdienst |  |
|---------------------|-------------------------|----------------------------|---|----------------------------|--|------------------------|-----------|------------------------|------------------------|-----------|---|--|
|                     |                         |                            | Erfaste Arbeiter                                  | Bezahlte Wochenarbeitszeit |  | Bruttostundenverdienst |           | Bruttostundenverdienst |                        |           |   |  |
|                     |                         |                            |   | insgesamt                  | darunter tatsächlich geleistete Arbeitsstunden |                        | insgesamt |                        | für Mehrarbeitsstunden |           |   |  |
|                     |                         |                            |   |                            | insgesamt                                      | Mehrarbeitsstunden     |           |                        |                        | insgesamt | für Mehrarbeitsstunden                            |  |
|                     |                         | Anzahl                     | Std   |                            |  | Pf                     | DM        | VH                     |                        |           |   |  |
| darunter: Weberei   |                         |                            |   |                            |  |                        |           |                        |                        |           |   |  |
| Männliche Arbeiter  |                         |                            |   |                            |  |                        |           |                        |                        |           |   |  |
| 1                   | Zeitlohn                | 1 996                      | 1 818   | 49,6                       | 47,3   | 4,5                    | 216,6     | 253,4                  | 107,32                 | 4,0       | 11,2  |  |
|                     | Leistungslohn           | 2 410                      | 2 047   | 45,3                       | 44,9   | 1,3                    | 254,7     | 292,6                  | 115,44                 | 4,8       | 11,5  |  |
|                     | Zeit- und Leistungslohn | 307                        | 271   | 46,9                       | 46,3   | 2,3                    | 251,0     | 289,1                  | 117,82                 | 5,1       | 11,4  |  |
|                     | Zusammen                | 4 713                      | 4 136   | 47,3                       | 46,1   | 2,8                    | 236,9     | 264,6                  | 112,03                 | 4,5       | 11,3  |  |
| 2                   | Zeitlohn                | 1 799                      | 1 557   | 49,0                       | 47,9   | 4,0                    | 185,2     | 220,4                  | 90,66                  | 2,7       | 11,4  |  |
|                     | Leistungslohn           | 1 308                      | 1 071   | 45,2                       | 44,4   | 1,1                    | 222,5     | 249,5                  | 100,55                 | 3,3       | 11,4  |  |
|                     | Zeit- und Leistungslohn | 287                        | 241   | 47,6                       | 46,0   | 2,8                    | 207,6     | 231,5                  | 98,74                  | 2,6       | 11,4  |  |
|                     | Zusammen                | 3 394                      | 2 869   | 47,4                       | 46,4   | 2,8                    | 200,4     | 225,4                  | 95,03                  | 2,9       | 11,4  |  |
| 3                   | Zeitlohn                | 712                        | 557   | 49,3                       | 48,5   | 3,3                    | 179,6     | 221,7                  | 88,63                  | 2,9       | 11,3  |  |
|                     | Leistungslohn           | 120                        | 98  | 46,0                       | 45,5   | 2,0                    | 209,5     | 278,3                  | 96,40                  | 3,4       | 11,3  |  |
|                     | Zeit- und Leistungslohn | 102                        | 79  | 47,6                       | 47,4   | 3,0                    | 205,9     | 229,4                  | 98,00                  | 3,2       | 11,5  |  |
|                     | Zusammen                | 934                        | 734   | 48,7                       | 48,0   | 3,1                    | 186,2     | 227,5                  | 90,68                  | 3,0       | 11,3  |  |
| Alle                | Zeitlohn                | 4 507                      | 3 932   | 49,3                       | 47,7   | 4,1                    | 199,0     | 237,0                  | 98,08                  | 3,4       | 11,3  |  |
|                     | Leistungslohn           | 3 838                      | 3 216   | 45,3                       | 44,7   | 1,2                    | 242,6     | 279,8                  | 109,90                 | 4,3       | 11,4  |  |
|                     | Zeit- und Leistungslohn | 696                        | 591   | 47,3                       | 46,3   | 2,6                    | 227,1     | 254,5                  | 107,39                 | 3,9       | 11,4  |  |
|                     | Zusammen                | 9 041                      | 7 739   | 47,5                       | 46,4   | 2,8                    | 218,4     | 246,1                  | 103,70                 | 3,8       | 11,4  |  |
| Weibliche Arbeiter  |                         |                            |   |                            |  |                        |           |                        |                        |           |   |  |
| 1                   | Zeitlohn                | 212                        | 157   | 45,0                       | 43,8   | 1,4                    | 187,5     | 229,8                  | 84,44                  | 6,2       | 11,5  |  |
|                     | Leistungslohn           | 845                        | 651   | 43,8                       | 43,4   | 0,5                    | 206,5     | 242,5                  | 90,52                  | 7,4       | 11,6  |  |
|                     | Zeit- und Leistungslohn | 62                         | 44  | 44,6                       | 43,8   | 0,3                    | 207,6     | 364,4                  | 92,50                  | 8,0       | 11,6  |  |
|                     | Zusammen                | 1 119                      | 852   | 44,1                       | 43,5   | 0,7                    | 203,0     | 240,9                  | 89,50                  | 7,2       | 11,6  |  |
| 2                   | Zeitlohn                | 2 237                      | 1 628   | 45,5                       | 44,9   | 1,3                    | 155,1     | 188,4                  | 70,56                  | 4,7       | 11,7  |  |
|                     | Leistungslohn           | 2 703                      | 1 946   | 44,2                       | 43,6   | 0,8                    | 184,5     | 218,4                  | 81,58                  | 6,0       | 11,6  |  |
|                     | Zeit- und Leistungslohn | 574                        | 401   | 45,1                       | 44,2   | 1,1                    | 173,5     | 206,2                  | 78,17                  | 6,0       | 11,7  |  |
|                     | Zusammen                | 5 514                      | 3 975   | 44,8                       | 44,2   | 1,0                    | 171,2     | 201,1                  | 76,72                  | 5,5       | 11,7  |  |
| 3                   | Zeitlohn                | 1 279                      | 857   | 45,2                       | 44,7   | 1,5                    | 141,4     | 182,8                  | 63,94                  | 3,8       | 11,6  |  |
|                     | Leistungslohn           | 387                        | 309   | 44,0                       | 43,3   | 0,5                    | 170,0     | 200,0                  | 74,75                  | 5,0       | 11,5  |  |
|                     | Zeit- und Leistungslohn | 174                        | 122   | 45,0                       | 44,4   | 1,0                    | 150,8     | 175,3                  | 67,89                  | 4,4       | 11,6  |  |
|                     | Zusammen                | 1 840                      | 1 288   | 44,9                       | 44,3   | 1,2                    | 149,0     | 183,9                  | 66,91                  | 4,2       | 11,6  |  |
| Alle                | Zeitlohn                | 3 728                      | 2 642   | 45,4                       | 44,8   | 1,4                    | 152,6     | 189,0                  | 69,24                  | 4,5       | 11,7  |  |
|                     | Leistungslohn           | 3 935                      | 2 906   | 44,1                       | 43,6   | 0,7                    | 187,9     | 221,3                  | 82,86                  | 6,3       | 11,6  |  |
|                     | Zeit- und Leistungslohn | 810                        | 567   | 45,0                       | 44,2   | 1,1                    | 171,2     | 203,9                  | 77,07                  | 5,9       | 11,7  |  |
|                     | Zusammen                | 8 473                      | 6 115   | 44,7                       | 44,1   | 1,0                    | 170,9     | 200,7                  | 76,44                  | 5,5       | 11,6  |  |
| Bekleidungs Gewerbe |                         |                            |   |                            |  |                        |           |                        |                        |           |   |  |
| Männliche Arbeiter  |                         |                            |   |                            |  |                        |           |                        |                        |           |   |  |
| 1                   | Zeitlohn                | 1 732                      | 1 618   | 47,0                       | 45,9   | 2,1                    | 211,0     | 254,8                  | 99,19                  | 3,8       | 11,6  |  |
|                     | Leistungslohn           | 631                        | 586   | 45,4                       | 44,9   | 1,2                    | 263,1     | 298,1                  | 119,29                 | 5,8       | 11,4  |  |
|                     | Zeit- und Leistungslohn | 291                        | 269   | 46,9                       | 46,3   | 2,0                    | 227,5     | 263,0                  | 106,77                 | 4,6       | 11,7  |  |
|                     | Zusammen                | 2 654                      | 2 473   | 46,6                       | 45,7   | 1,9                    | 224,8     | 262,0                  | 104,78                 | 4,4       | 11,5  |  |
| 2                   | Zeitlohn                | 503                        | 459   | 48,6                       | 47,9   | 3,0                    | 190,0     | 235,2                  | 92,28                  | 3,7       | 11,7  |  |
|                     | Leistungslohn           | 141                        | 132   | 45,9                       | 45,0   | 1,1                    | 228,2     | 256,5                  | 104,68                 | 4,7       | 11,7  |  |
|                     | Zeit- und Leistungslohn | 95                         | 77  | 46,9                       | 46,0   | 2,3                    | 216,0     | 227,9                  | 101,33                 | 4,5       | 11,9  |  |
|                     | Zusammen                | 739                        | 668   | 47,8                       | 47,1   | 2,5                    | 200,2     | 236,2                  | 95,78                  | 4,0       | 11,7  |  |
| 3                   | Zeitlohn                | 300                        | 257   | 48,0                       | 47,5   | 2,6                    | 170,6     | 223,6                  | 81,92                  | 2,5       | 11,4  |  |
|                     | Leistungslohn           | 37                         | 23  | 43,6                       | 43,6   | 0,6                    | 265,4     | 251,6                  | 115,78                 | 3,3       | 11,8  |  |
|                     | Zeit- und Leistungslohn | 15                         | 13  |                            |  |                        |           |                        |                        |           |   |  |
|                     | Zusammen                | 352                        | 293   | 47,6                       | 47,2   | 2,5                    | 178,9     | 223,0                  | 85,21                  | 2,6       | 11,4  |  |
| Alle                | Zeitlohn                | 2 535                      | 2 334   | 47,4                       | 46,5   | 2,4                    | 202,3     | 246,1                  | 95,93                  | 3,7       | 11,6  |  |
|                     | Leistungslohn           | 809                        | 741   | 45,4                       | 44,9   | 1,1                    | 256,9     | 290,3                  | 116,58                 | 5,5       | 11,5  |  |
|                     | Zeit- und Leistungslohn | 401                        | 359   | 46,9                       | 46,3   | 2,1                    | 224,2     | 251,9                  | 105,22                 | 4,5       | 11,7  |  |
|                     | Zusammen                | 3 745                      | 3 434   | 46,9                       | 46,1   | 2,1                    | 216,0     | 251,9                  | 101,36                 | 4,2       | 11,6  |  |
| Weibliche Arbeiter  |                         |                            |   |                            |  |                        |           |                        |                        |           |   |  |
| 1                   | Zeitlohn                | 810                        | 652   | 45,3                       | 42,7   | 1,2                    | 161,6     | 196,5                  | 73,13                  | 4,9       | 11,6  |  |
|                     | Leistungslohn           | 157                        | 131   | 44,7                       | 44,1   | 1,2                    | 197,9     | 247,1                  | 88,53                  | 7,0       | 11,7  |  |
|                     | Zeit- und Leistungslohn | 92                         | 77  | 44,1                       | 43,2   | 1,2                    | 186,5     | 207,7                  | 82,19                  | 6,7       | 11,3  |  |
|                     | Zusammen                | 1 059                      | 860   | 45,1                       | 43,0   | 1,2                    | 169,2     | 205,4                  | 76,29                  | 5,5       | 11,6  |  |
| 2                   | Zeitlohn                | 8 454                      | 6 084   | 44,6                       | 44,2   | 0,7                    | 142,9     | 175,6                  | 63,68                  | 4,0       | 11,9  |  |
|                     | Leistungslohn           | 6 336                      | 4 698   | 44,5                       | 44,0   | 0,5                    | 164,6     | 187,8                  | 73,19                  | 5,4       | 11,8  |  |
|                     | Zeit- und Leistungslohn | 2 344                      | 1 654   | 44,9                       | 44,4   | 0,6                    | 155,7     | 175,5                  | 69,86                  | 5,1       | 11,8  |  |
|                     | Zusammen                | 17 134                     | 12 436  | 44,6                       | 44,1   | 0,6                    | 152,8     | 181,1                  | 68,10                  | 4,7       | 11,8  |  |
| 3                   | Zeitlohn                | 2 147                      | 1 376   | 44,6                       | 44,1   | 1,1                    | 131,7     | 163,6                  | 58,78                  | 3,3       | 11,8  |  |
|                     | Leistungslohn           | 507                        | 362   | 44,6                       | 43,6   | 0,6                    | 155,1     | 190,7                  | 69,17                  | 5,2       | 11,7  |  |
|                     | Zeit- und Leistungslohn | 208                        | 125   | 44,4                       | 44,2   | 0,7                    | 144,6     | 162,2                  | 64,15                  | 4,3       | 11,7  |  |
|                     | Zusammen                | 2 862                      | 1 863   | 44,6                       | 44,0   | 1,0                    | 137,1     | 166,9                  | 61,16                  | 3,8       | 11,8  |  |
| Alle                | Zeitlohn                | 11 411                     | 8 112   | 44,6                       | 44,1   | 0,8                    | 142,5     | 175,3                  | 63,61                  | 4,0       | 11,8  |  |
|                     | Leistungslohn           | 7 000                      | 5 191   | 44,5                       | 43,9   | 0,5                    | 164,8     | 196,7                  | 73,30                  | 5,5       | 11,8  |  |
|                     | Zeit- und Leistungslohn | 2 644                      | 1 856   | 44,8                       | 44,4   | 0,7                    | 156,2     | 177,0                  | 69,99                  | 5,1       | 11,7  |  |
|                     | Zusammen                | 21 055                     | 15 159  | 44,6                       | 44,1   | 0,7                    | 151,8     | 181,1                  | 67,71                  | 4,7       | 11,8  |  |

1) Ohne Kirchensteuer.



1. Erfaste Arbeiter, durchschnittliche Wochenarbeitszeiten, Arbeitsverdienste und gesetzliche Abzüge der Arbeiter der höchsten tarifmäßigen Altersstufe in den Wirtschaftsabteilungen, -gruppen und -zweigen nach Leistungsgruppen und Lohnformen

| Leistungsgruppe                             | Lohnform                | Erfaste Arbeiter insgesamt | Arbeiter in der höchsten tarifmäßigen Altersstufe |                            |      |  |                         |                        |                        |                       | Anteil der gesetzlichen Abzüge am Bruttoverdienst |     |
|---|-------------------------|----------------------------|---|----------------------------|------|--|-------------------------|------------------------|------------------------|-----------------------|---|-----|
|   |                         |                            | Erfaste Arbeiter                                  | Bezahlte Wochenarbeitszeit |      | darunter tatsächlich geleistete Arbeitsstunden |                         | Bruttostundenverdienst |                        | Bruttowochenverdienst |   |     |
|   |                         |                            |   | insgesamt                  | Std  | insgesamt                                      | dar. Mehrarbeitsstunden | insgesamt              | für Mehrarbeitsstunden |                       |   |     |
|   |                         |                            |   |                            |      |  |                         |                        |                        |                       | insgesamt   | Std |
| darunter: a) Herstellung von Oberbekleidung |                         |                            |   |                            |      |  |                         |                        |                        |                       |   |     |
| Männliche Arbeiter                          |                         |                            |   |                            |      |  |                         |                        |                        |                       |   |     |
| 1   | Zeitlohn                | 866                        | 839   | 46,8                       | 45,4 | 2,0  | 212,5                   | 254,6                  | 99,44                  | 3,9                   | 11,5  |     |
|   | Leistungslohn           | 292                        | 284   | 45,8                       | 45,5 | 1,0  | 245,5                   | 260,0                  | 112,51                 | 4,8                   | 11,5  |     |
|   | Zeit- und Leistungslohn | 117                        | 112   | 46,5                       | 46,0 | 1,0  | 229,1                   | 289,6                  | 106,59                 | 5,0                   | 11,8  |     |
|   | Zusammen                | 1 275                      | 1 235   | 46,6                       | 45,5 | 1,7  | 221,5                   | 257,1                  | 103,09                 | 4,2                   | 11,5  |     |
| 2   | Zeitlohn                | 187                        | 174   | 46,8                       | 46,2 | 2,0  | 193,5                   | 230,4                  | 90,59                  | 3,5                   | 11,8  |     |
|   | Leistungslohn           | 75                         | 72  | 46,4                       | 45,4 | 1,2  | 237,3                   | 268,2                  | 110,05                 | 5,1                   | 11,7  |     |
|   | Zeit- und Leistungslohn | 36                         | 33  | 46,9                       | 46,3 | 2,2  | 225,3                   | 275,1                  | 105,74                 | 4,7                   | 11,8  |     |
|   | Zusammen                | 298                        | 279   | 46,7                       | 46,0 | 1,8  | 208,5                   | 243,1                  | 97,41                  | 4,1                   | 11,8  |     |
| 3   | Zeitlohn                | 112                        | 95  | 48,6                       | 48,4 | 2,8  | 171,3                   | 208,2                  | 83,30                  | 2,2                   | 11,4  |     |
|   | Leistungslohn           | 9                          | 7   | .                          | .    | .  | .                       | .                      | .                      | .                     | .   |     |
|   | Zeit- und Leistungslohn | 2                          | 2   | .                          | .    | .  | .                       | .                      | .                      | .                     | .   |     |
|   | Zusammen                | 123                        | 104   | 48,2                       | 48,0 | 2,6  | 172,8                   | 209,5                  | 83,33                  | 2,2                   | 11,4  |     |
| Alle  | Zeitlohn                | 1 165                      | 1 108   | 47,0                       | 45,8 | 2,1  | 205,9                   | 245,5                  | 96,67                  | 3,7                   | 11,5  |     |
|   | Leistungslohn           | 376                        | 363   | 45,9                       | 45,4 | 1,1  | 242,9                   | 261,8                  | 111,51                 | 4,8                   | 11,5  |     |
|   | Zeit- und Leistungslohn | 155                        | 147   | 46,6                       | 46,1 | 1,2  | 227,4                   | 283,7                  | 105,98                 | 4,9                   | 11,8  |     |
|   | Zusammen                | 1 696                      | 1 618   | 46,7                       | 45,8 | 1,8  | 216,0                   | 250,1                  | 100,84                 | 4,1                   | 11,6  |     |
| Weibliche Arbeiter                          |                         |                            |   |                            |      |  |                         |                        |                        |                       |   |     |
| 1   | Zeitlohn                | 372                        | 285   | 45,3                       | 41,6 | 1,1  | 168,2                   | 211,8                  | 76,21                  | 5,1                   | 11,4  |     |
|   | Leistungslohn           | 81                         | 67  | 44,8                       | 44,5 | 1,0  | 193,4                   | 230,7                  | 86,72                  | 6,9                   | 11,9  |     |
|   | Zeit- und Leistungslohn | 45                         | 34  | 41,2                       | 41,1 | 0,3  | 181,7                   | 206,8                  | 74,91                  | 6,4                   | 11,5  |     |
|   | Zusammen                | 498                        | 386   | 44,9                       | 42,1 | 1,0  | 173,6                   | 215,0                  | 77,92                  | 5,6                   | 11,5  |     |
| 2   | Zeitlohn                | 3 975                      | 2 979   | 44,8                       | 44,6 | 0,7  | 145,9                   | 179,8                  | 65,41                  | 4,3                   | 11,9  |     |
|   | Leistungslohn           | 2 839                      | 2 175   | 44,6                       | 44,2 | 0,4  | 164,1                   | 186,7                  | 73,19                  | 5,4                   | 11,9  |     |
|   | Zeit- und Leistungslohn | 1 148                      | 833   | 44,9                       | 44,5 | 0,6  | 155,1                   | 175,6                  | 69,71                  | 5,0                   | 11,9  |     |
|   | Zusammen                | 7 962                      | 5 987   | 44,8                       | 44,5 | 0,6  | 153,8                   | 181,0                  | 68,83                  | 4,9                   | 11,9  |     |
| 3   | Zeitlohn                | 577                        | 376   | 44,2                       | 43,5 | 0,9  | 132,5                   | 166,0                  | 58,50                  | 3,3                   | 11,8  |     |
|   | Leistungslohn           | 117                        | 78  | 45,3                       | 43,3 | 0,4  | 153,0                   | 198,8                  | 69,26                  | 5,1                   | 11,7  |     |
|   | Zeit- und Leistungslohn | 44                         | 23  | 45,2                       | 44,6 | 0,6  | 154,6                   | 156,9                  | 69,93                  | 5,5                   | 11,8  |     |
|   | Zusammen                | 738                        | 477   | 44,4                       | 43,5 | 0,8  | 137,0                   | 168,1                  | 60,81                  | 3,7                   | 11,8  |     |
| Alle  | Zeitlohn                | 4 924                      | 3 640   | 44,8                       | 44,3 | 0,7  | 146,3                   | 181,8                  | 65,54                  | 4,3                   | 11,9  |     |
|   | Leistungslohn           | 3 037                      | 2 320   | 44,6                       | 44,2 | 0,4  | 164,6                   | 190,1                  | 73,45                  | 5,5                   | 11,9  |     |
|   | Zeit- und Leistungslohn | 1 237                      | 890   | 44,8                       | 44,4 | 0,5  | 156,1                   | 175,6                  | 69,91                  | 5,1                   | 11,8  |     |
|   | Zusammen                | 9 198                      | 6 850   | 44,7                       | 44,3 | 0,6  | 153,7                   | 183,1                  | 68,79                  | 4,8                   | 11,9  |     |
| b) Herstellung von Wäsche                   |                         |                            |   |                            |      |  |                         |                        |                        |                       |   |     |
| Männliche Arbeiter                          |                         |                            |   |                            |      |  |                         |                        |                        |                       |   |     |
| 1   | Zeitlohn                | 66                         | 58  | 47,1                       | 46,9 | 2,3  | 220,7                   | 263,0                  | 103,96                 | 4,3                   | 11,6  |     |
|   | Leistungslohn           | 5                          | 5   | .                          | .    | .  | .                       | .                      | .                      | .                     | .   |     |
|   | Zeit- und Leistungslohn | 2                          | 1   | .                          | .    | .  | .                       | .                      | .                      | .                     | .   |     |
|   | Zusammen                | 73                         | 64  | 46,9                       | 46,7 | 2,2  | 224,8                   | 267,3                  | 105,49                 | 4,3                   | 11,6  |     |
| 2   | Zeitlohn                | 22                         | 20  | 46,7                       | 44,7 | 1,1  | 198,8                   | 217,4                  | 92,85                  | 3,4                   | 11,0  |     |
|   | Leistungslohn           | 3                          | 2   | .                          | .    | .  | .                       | .                      | .                      | .                     | .   |     |
|   | Zeit- und Leistungslohn | -                          | -   | .                          | .    | .  | .                       | .                      | .                      | .                     | .   |     |
|   | Zusammen                | 25                         | 22  | 46,5                       | 44,7 | 1,0  | 200,2                   | 217,4                  | 93,06                  | 3,4                   | 11,0  |     |
| 3   | Zeitlohn                | 38                         | 34  | 47,7                       | 47,0 | 2,5  | 174,2                   | 246,8                  | 83,03                  | 3,8                   | 10,9  |     |
|   | Leistungslohn           | -                          | -   | .                          | .    | .  | .                       | .                      | .                      | .                     | .   |     |
|   | Zeit- und Leistungslohn | 1                          | -   | .                          | .    | .  | .                       | .                      | .                      | .                     | .   |     |
|   | Zusammen                | 39                         | 34  | 47,7                       | 47,0 | 2,5  | 174,2                   | 246,8                  | 83,03                  | 3,8                   | 10,9  |     |
| Alle  | Zeitlohn                | 126                        | 112   | 47,2                       | 46,6 | 2,2  | 202,6                   | 253,2                  | 95,63                  | 4,0                   | 11,3  |     |
|   | Leistungslohn           | 8                          | 7   | .                          | .    | .  | .                       | .                      | .                      | .                     | .   |     |
|   | Zeit- und Leistungslohn | 3                          | 1   | .                          | .    | .  | .                       | .                      | .                      | .                     | .   |     |
|   | Zusammen                | 137                        | 120   | 47,0                       | 46,5 | 2,1  | 205,8                   | 255,9                  | 96,85                  | 4,0                   | 11,3  |     |
| Weibliche Arbeiter                          |                         |                            |   |                            |      |  |                         |                        |                        |                       |   |     |
| 1   | Zeitlohn                | 96                         | 83  | 44,3                       | 42,8 | 0,5  | 165,7                   | 219,1                  | 73,38                  | 5,9                   | 11,6  |     |
|   | Leistungslohn           | 11                         | 11  | .                          | .    | .  | .                       | .                      | .                      | .                     | .   |     |
|   | Zeit- und Leistungslohn | 9                          | 7   | .                          | .    | .  | .                       | .                      | .                      | .                     | .   |     |
|   | Zusammen                | 116                        | 101   | 44,0                       | 42,8 | 0,5  | 162,9                   | 224,3                  | 71,76                  | 5,8                   | 11,6  |     |
| 2   | Zeitlohn                | 1 293                      | 842   | 44,1                       | 43,5 | 0,5  | 141,9                   | 180,3                  | 62,62                  | 4,0                   | 11,7  |     |
|   | Leistungslohn           | 1 206                      | 878   | 44,5                       | 44,1 | 0,6  | 166,7                   | 202,5                  | 74,19                  | 5,8                   | 11,7  |     |
|   | Zeit- und Leistungslohn | 433                        | 296   | 44,5                       | 44,4 | 0,4  | 155,3                   | 199,8                  | 69,02                  | 5,1                   | 11,7  |     |
|   | Zusammen                | 2 932                      | 2 016   | 44,3                       | 43,9 | 0,5  | 154,7                   | 193,3                  | 68,60                  | 5,0                   | 11,7  |     |
| 3   | Zeitlohn                | 568                        | 340   | 44,3                       | 44,0 | 0,7  | 130,1                   | 166,2                  | 57,74                  | 3,3                   | 11,7  |     |
|   | Leistungslohn           | 155                        | 105   | 44,9                       | 44,5 | 0,3  | 157,3                   | 183,9                  | 70,62                  | 5,4                   | 11,6  |     |
|   | Zeit- und Leistungslohn | 53                         | 33  | 43,9                       | 43,9 | 0,1  | 140,3                   | 126,1                  | 61,53                  | 3,8                   | 11,7  |     |
|   | Zusammen                | 776                        | 478   | 44,5                       | 44,1 | 0,6  | 136,8                   | 168,1                  | 60,83                  | 3,9                   | 11,7  |     |
| Alle  | Zeitlohn                | 1 957                      | 1 265   | 44,2                       | 43,6 | 0,6  | 140,3                   | 177,5                  | 62,02                  | 4,0                   | 11,7  |     |
|   | Leistungslohn           | 1 372                      | 994   | 44,5                       | 44,2 | 0,6  | 165,8                   | 202,0                  | 73,79                  | 5,7                   | 11,6  |     |
|   | Zeit- und Leistungslohn | 495                        | 336   | 44,4                       | 44,3 | 0,4  | 153,1                   | 198,4                  | 67,93                  | 5,0                   | 11,7  |     |
|   | Zusammen                | 3 824                      | 2 595   | 44,3                       | 43,9 | 0,5  | 151,7                   | 189,3                  | 67,29                  | 4,8                   | 11,7  |     |

1) Ohne Kirchensteuer.



1. Erfaste Arbeiter, durchschnittliche Wochenarbeitszeiten, Arbeitsverdienste und gesetzliche Abzüge der Arbeiter der höchsten tarifmäßigen Altersstufe in den Wirtschaftsabteilungen, -gruppen und -zweigen nach Leistungsgruppen und Lohnformen

| Leistungsgruppe  | Lohnform                | Erfaste Arbeiter insgesamt | Arbeiter in der höchsten tarifmäßigen Altersstufe |                            |  |                        |                        |                       |        |     | Anteil der gesetzlichen Abzüge am Bruttoverdienst |  |
|--|-------------------------|----------------------------|---|----------------------------|--|------------------------|------------------------|-----------------------|--------|-----|---|--|
|  |                         |                            | Erfaste Arbeiter                                  | Bezahlte Wochenarbeitszeit |  | Bruttostundenverdienst |                        | Bruttowochenverdienst |        |     |   |  |
|  |                         |                            |   | insgesamt                  | darunter tatsächlich geleistete Arbeitsstunden | insgesamt              | für Mehrarbeitsstunden |                       |        |     |   |  |
|  |                         |                            |   |                            |  |                        |                        |                       | Anzahl | Std |   |  |
| Herstellung von Musikinstrumenten, Spielwaren, Turn- u. Sportgeräten, Schmuckwaren u. Bearbeitung von Edelmetallen |                         |                            |   |                            |  |                        |                        |                       |        |     |   |  |
| Männliche Arbeiter   |                         |                            |   |                            |  |                        |                        |                       |        |     |   |  |
| 1  | Zeitlohn                | 1 175                      | 1 033   | 49,2                       | 48,1   | 3,7                    | 214,9                  | 271,6                 | 105,86 | 4,5 | 11,5  |  |
|  | Leistungslohn           | 302                        | 265   | 48,0                       | 47,4   | 1,8                    | 229,3                  | 277,5                 | 109,98 | 4,5 | 11,4  |  |
|  | Zeit- und Leistungslohn | 143                        | 121   | 49,6                       | 49,1   | 4,1                    | 234,7                  | 279,0                 | 116,33 | 6,0 | 11,5  |  |
|  | Zusammen                | 1 620                      | 1 419   | 49,0                       | 48,1   | 3,4                    | 219,3                  | 273,0                 | 107,52 | 4,6 | 11,5  |  |
| 2  | Zeitlohn                | 396                        | 344   | 48,9                       | 48,0   | 3,4                    | 180,2                  | 235,6                 | 88,10  | 2,9 | 11,4  |  |
|  | Leistungslohn           | 80                         | 71  | 48,1                       | 46,0   | 3,7                    | 231,7                  | 281,9                 | 111,41 | 5,1 | 11,3  |  |
|  | Zeit- und Leistungslohn | 75                         | 59  | 47,7                       | 46,5   | 2,3                    | 205,8                  | 255,7                 | 98,10  | 4,1 | 11,8  |  |
|  | Zusammen                | 551                        | 474   | 48,6                       | 47,5   | 3,3                    | 191,0                  | 245,1                 | 92,84  | 3,4 | 11,4  |  |
| 3  | Zeitlohn                | 259                        | 201   | 49,5                       | 48,7   | 3,6                    | 175,5                  | 218,1                 | 86,91  | 2,7 | 11,7  |  |
|  | Leistungslohn           | 39                         | 35  | 48,5                       | 48,5   | 3,7                    | 224,8                  | 230,2                 | 109,07 | 3,9 | 11,6  |  |
|  | Zeit- und Leistungslohn | 32                         | 24  | 47,6                       | 47,3   | 2,7                    | 210,8                  | 276,2                 | 100,33 | 4,0 | 11,6  |  |
|  | Zusammen                | 330                        | 260   | 49,2                       | 48,6   | 3,5                    | 185,2                  | 223,9                 | 91,13  | 3,0 | 11,7  |  |
| Alle   | Zeitlohn                | 1 830                      | 1 578   | 49,2                       | 48,2   | 3,7                    | 202,4                  | 257,6                 | 99,57  | 4,0 | 11,5  |  |
|  | Leistungslohn           | 421                        | 371   | 48,0                       | 47,2   | 2,4                    | 229,3                  | 271,8                 | 110,17 | 4,5 | 11,4  |  |
|  | Zeit- und Leistungslohn | 250                        | 204   | 48,8                       | 48,1   | 3,4                    | 223,8                  | 274,2                 | 109,18 | 5,3 | 11,6  |  |
|  | Zusammen                | 2 501                      | 2 153   | 49,0                       | 48,0   | 3,4                    | 208,9                  | 260,8                 | 102,31 | 4,2 | 11,5  |  |
| Weibliche Arbeiter   |                         |                            |   |                            |  |                        |                        |                       |        |     |   |  |
| 1  | Zeitlohn                | 168                        | 130   | 48,0                       | 47,2   | 3,4                    | 158,0                  | 201,3                 | 75,87  | 5,2 | 11,7  |  |
|  | Leistungslohn           | 57                         | 49  | 47,6                       | 46,5   | 2,1                    | 167,5                  | 214,2                 | 79,75  | 5,4 | 11,7  |  |
|  | Zeit- und Leistungslohn | 21                         | 19  | -                          | -  | -                      | -                      | -                     | -      | -   | -   |  |
|  | Zusammen                | 246                        | 198   | 47,9                       | 46,9   | 2,9                    | 163,0                  | 203,7                 | 78,13  | 5,4 | 11,7  |  |
| 2  | Zeitlohn                | 673                        | 527   | 47,2                       | 46,4   | 2,7                    | 141,2                  | 177,3                 | 66,71  | 4,2 | 11,7  |  |
|  | Leistungslohn           | 269                        | 219   | 45,7                       | 45,1   | 1,6                    | 167,5                  | 198,4                 | 76,52  | 4,9 | 11,8  |  |
|  | Zeit- und Leistungslohn | 144                        | 113   | 45,5                       | 44,8   | 1,2                    | 157,9                  | 180,3                 | 71,88  | 4,7 | 11,6  |  |
|  | Zusammen                | 1 086                      | 859   | 46,6                       | 45,9   | 2,2                    | 149,9                  | 181,4                 | 69,89  | 4,5 | 11,7  |  |
| 3  | Zeitlohn                | 770                        | 520   | 46,4                       | 45,7   | 1,6                    | 131,7                  | 168,1                 | 61,10  | 3,5 | 11,8  |  |
|  | Leistungslohn           | 276                        | 234   | 47,3                       | 46,7   | 2,8                    | 171,9                  | 210,1                 | 81,38  | 6,4 | 11,6  |  |
|  | Zeit- und Leistungslohn | 147                        | 107   | 47,5                       | 47,1   | 2,3                    | 165,1                  | 205,3                 | 78,44  | 6,1 | 11,8  |  |
|  | Zusammen                | 1 193                      | 861   | 46,8                       | 46,2   | 2,0                    | 147,0                  | 188,9                 | 68,77  | 4,8 | 11,7  |  |
| Alle   | Zeitlohn                | 1 611                      | 1 177   | 47,0                       | 46,2   | 2,3                    | 138,9                  | 178,3                 | 65,24  | 4,1 | 11,8  |  |
|  | Leistungslohn           | 602                        | 502   | 46,6                       | 46,0   | 2,2                    | 169,6                  | 206,8                 | 79,10  | 5,7 | 11,7  |  |
|  | Zeit- und Leistungslohn | 312                        | 239   | 46,6                       | 45,9   | 1,8                    | 163,5                  | 197,2                 | 76,21  | 5,5 | 11,7  |  |
|  | Zusammen                | 2 525                      | 1 918   | 46,8                       | 46,1   | 2,2                    | 150,0                  | 187,6                 | 70,24  | 4,7 | 11,7  |  |
| Mühlengewerbe, Nahrungsmittel-, Stärke- u. Futtermittelindustrie, Bäckerei- u. Süßwarengewerbe                     |                         |                            |   |                            |  |                        |                        |                       |        |     |   |  |
| Männliche Arbeiter   |                         |                            |   |                            |  |                        |                        |                       |        |     |   |  |
| 1  | Zeitlohn                | 2 699                      | 2 578   | 51,3                       | 49,4   | 5,6                    | 226,4                  | 282,2                 | 116,09 | 4,5 | 11,5  |  |
|  | Leistungslohn           | 53                         | 48  | 51,6                       | 50,3   | 7,5                    | 243,8                  | 301,2                 | 125,68 | 5,3 | 11,3  |  |
|  | Zeit- und Leistungslohn | 206                        | 203   | 50,7                       | 49,7   | 5,3                    | 244,2                  | 304,6                 | 123,74 | 4,9 | 11,3  |  |
|  | Zusammen                | 2 958                      | 2 829   | 51,2                       | 49,4   | 5,6                    | 228,0                  | 284,1                 | 116,81 | 4,5 | 11,5  |  |
| 2  | Zeitlohn                | 893                        | 851   | 50,9                       | 49,7   | 4,9                    | 207,3                  | 246,3                 | 105,57 | 3,7 | 11,5  |  |
|  | Leistungslohn           | 41                         | 37  | 50,5                       | 49,7   | 6,0                    | 214,2                  | 262,9                 | 108,19 | 3,6 | 11,2  |  |
|  | Zeit- und Leistungslohn | 186                        | 178   | 48,6                       | 48,5   | 2,3                    | 244,4                  | 275,7                 | 118,83 | 4,4 | 11,4  |  |
|  | Zusammen                | 1 120                      | 1 066   | 50,5                       | 49,5   | 4,5                    | 213,5                  | 249,6                 | 107,88 | 3,8 | 11,5  |  |
| 3  | Zeitlohn                | 1 018                      | 870   | 49,9                       | 48,8   | 4,6                    | 190,9                  | 233,4                 | 95,25  | 3,3 | 11,4  |  |
|  | Leistungslohn           | 53                         | 48  | 48,9                       | 47,8   | 3,8                    | 217,4                  | 234,3                 | 106,20 | 4,4 | 11,4  |  |
|  | Zeit- und Leistungslohn | 75                         | 62  | 48,1                       | 46,0   | 3,1                    | 221,7                  | 254,8                 | 106,73 | 4,2 | 11,6  |  |
|  | Zusammen                | 1 146                      | 980   | 49,7                       | 48,5   | 4,5                    | 194,0                  | 234,4                 | 96,51  | 3,4 | 11,4  |  |
| Alle   | Zeitlohn                | 4 610                      | 4 299   | 50,9                       | 49,3   | 5,2                    | 215,6                  | 266,9                 | 109,79 | 4,1 | 11,5  |  |
|  | Leistungslohn           | 147                        | 133   | 50,3                       | 49,2   | 5,7                    | 226,2                  | 274,2                 | 113,79 | 4,5 | 11,3  |  |
|  | Zeit- und Leistungslohn | 467                        | 443   | 49,5                       | 48,7   | 3,8                    | 241,2                  | 291,8                 | 119,39 | 4,6 | 11,3  |  |
|  | Zusammen                | 5 224                      | 4 875   | 50,8                       | 49,3   | 5,1                    | 218,1                  | 268,8                 | 110,77 | 4,2 | 11,5  |  |
| Weibliche Arbeiter   |                         |                            |   |                            |  |                        |                        |                       |        |     |   |  |
| 1  | Zeitlohn                | 32                         | 29  | 48,7                       | 48,1   | 2,5                    | 154,9                  | 183,4                 | 75,46  | 5,0 | 12,1  |  |
|  | Leistungslohn           | 1                          | 1   | -                          | -  | -                      | -                      | -                     | -      | -   | -   |  |
|  | Zeit- und Leistungslohn | -                          | -   | -                          | -  | -                      | -                      | -                     | -      | -   | -   |  |
|  | Zusammen                | 33                         | 30  | 48,6                       | 48,1   | 2,5                    | 156,3                  | 183,4                 | 75,97  | 5,1 | 12,1  |  |
| 2  | Zeitlohn                | 106                        | 93  | 46,6                       | 44,5   | 1,8                    | 160,6                  | 201,0                 | 74,82  | 5,2 | 11,6  |  |
|  | Leistungslohn           | 11                         | 11  | -                          | -  | -                      | -                      | -                     | -      | -   | -   |  |
|  | Zeit- und Leistungslohn | 10                         | 8   | -                          | -  | -                      | -                      | -                     | -      | -   | -   |  |
|  | Zusammen                | 127                        | 112   | 47,1                       | 45,1   | 1,8                    | 162,8                  | 190,5                 | 76,64  | 5,1 | 11,5  |  |
| 3  | Zeitlohn                | 4 202                      | 3 350   | 46,6                       | 45,9   | 1,9                    | 134,3                  | 163,9                 | 62,54  | 3,4 | 11,7  |  |
|  | Leistungslohn           | 316                        | 253   | 46,4                       | 46,1   | 2,1                    | 151,8                  | 192,7                 | 70,52  | 4,4 | 11,8  |  |
|  | Zeit- und Leistungslohn | 798                        | 659   | 46,6                       | 46,1   | 2,1                    | 151,2                  | 186,0                 | 70,51  | 4,6 | 11,6  |  |
|  | Zusammen                | 5 316                      | 4 262   | 46,6                       | 45,9   | 2,0                    | 138,0                  | 169,4                 | 64,24  | 3,7 | 11,7  |  |
| Alle   | Zeitlohn                | 4 340                      | 3 472   | 46,6                       | 45,9   | 1,9                    | 135,2                  | 165,0                 | 62,97  | 3,5 | 11,7  |  |
|  | Leistungslohn           | 328                        | 265   | 46,5                       | 46,1   | 2,1                    | 152,7                  | 190,2                 | 71,08  | 4,4 | 11,7  |  |
|  | Zeit- und Leistungslohn | 808                        | 667   | 46,7                       | 46,1   | 2,1                    | 151,5                  | 185,8                 | 70,75  | 4,6 | 11,6  |  |
|  | Zusammen                | 5 476                      | 4 404   | 46,6                       | 45,9   | 2,0                    | 138,8                  | 170,0                 | 64,64  | 3,7 | 11,7  |  |

1) Ohne Kirchensteuer.



1. Erfasste Arbeiter, durchschnittliche Wochenarbeitszeiten, Arbeitsverdienste und gesetzliche Abzüge der Arbeiter der höchsten tarifmäßigen Altersstufe in den Wirtschaftsabteilungen, -gruppen und -zweigen nach Leistungsgruppen und Lohnformen

| Leistungsgruppe   | Lohnform                | Erfasste Arbeiter insgesamt | Arbeiter in der höchsten tarifmäßigen Altersstufe |                            |  |                        |                        |                       |               |                                     | Anteil der gesetzlichen Abzüge am Bruttoverdienst |     |
|---|-------------------------|-----------------------------|---|----------------------------|--|------------------------|------------------------|-----------------------|---------------|-------------------------------------|---|-----|
|   |                         |                             | Erfasste Arbeiter                                 | Bezahlte Wochenarbeitszeit |  | Bruttostundenverdienst |                        | Bruttowochenverdienst | Lohnsteuer 1) | Arbeitnehmerbeitrag zur Sozialvers. |   |     |
|   |                         |                             |   | insgesamt                  | darunter tatsächlich geleistete Arbeitsstunden | insgesamt              | für Mehrarbeitsstunden |                       |               |                                     |   |     |
|   |                         |                             |   |                            |  |                        |                        |                       |               |                                     | Anzahl  | Std |
| <u>Fleisch- u. Fischverarbeitung, Milchverwertung, Speiseöl- u. Speisefettherstellung, Zuckerindustrie</u>              |                         |                             |   |                            |  |                        |                        |                       |               |                                     |   |     |
| Männliche Arbeiter  |                         |                             |   |                            |  |                        |                        |                       |               |                                     |   |     |
| 1   | Zeitlohn                | 3 122                       | 2 897   | 55,9                       | 54,9   | 8,2                    | 216,5                  | 272,3                 | 121,04        | 4,7                                 | 11,1  |     |
|   | Leistungslohn           | 193                         | 179   | 53,4                       | 53,1   | 4,8                    | 244,2                  | 329,0                 | 130,38        | 5,7                                 | 10,9  |     |
|   | Zeit- und Leistungslohn | 436                         | 394   | 55,5                       | 54,0   | 7,5                    | 236,8                  | 277,5                 | 131,53        | 5,2                                 | 11,2  |     |
|   | Zusammen                | 3 751                       | 3 470   | 55,7                       | 54,7   | 8,0                    | 220,2                  | 274,6                 | 122,72        | 4,8                                 | 11,1  |     |
| 2   | Zeitlohn                | 1 716                       | 1 652   | 57,5                       | 56,8   | 9,8                    | 199,8                  | 253,5                 | 114,90        | 4,3                                 | 11,0  |     |
|   | Leistungslohn           | 121                         | 116   | 55,1                       | 53,3   | 6,9                    | 219,1                  | 275,9                 | 120,68        | 4,1                                 | 10,7  |     |
|   | Zeit- und Leistungslohn | 272                         | 258   | 54,2                       | 53,5   | 7,8                    | 230,0                  | 272,4                 | 124,62        | 5,4                                 | 11,3  |     |
|   | Zusammen                | 2 109                       | 2 026   | 56,9                       | 56,1   | 9,4                    | 204,5                  | 256,5                 | 116,47        | 4,4                                 | 11,0  |     |
| 3   | Zeitlohn                | 2 175                       | 1 908   | 58,7                       | 58,0   | 11,3                   | 184,6                  | 227,2                 | 108,46        | 4,1                                 | 10,9  |     |
|   | Leistungslohn           | 99                          | 91  | 53,4                       | 52,0   | 6,3                    | 245,0                  | 238,5                 | 130,89        | 5,6                                 | 10,6  |     |
|   | Zeit- und Leistungslohn | 227                         | 204   | 54,3                       | 53,6   | 9,1                    | 213,8                  | 267,8                 | 116,04        | 4,7                                 | 11,7  |     |
|   | Zusammen                | 2 501                       | 2 203   | 58,1                       | 57,3   | 10,9                   | 189,4                  | 233,0                 | 110,09        | 4,2                                 | 11,0  |     |
| Alle  | Zeitlohn                | 7 013                       | 6 457   | 57,2                       | 56,3   | 9,5                    | 202,5                  | 251,6                 | 115,75        | 4,4                                 | 11,0  |     |
|   | Leistungslohn           | 413                         | 386   | 53,9                       | 52,9   | 5,8                    | 236,7                  | 312,4                 | 127,59        | 5,2                                 | 10,8  |     |
|   | Zeit- und Leistungslohn | 935                         | 856   | 54,8                       | 53,8   | 7,9                    | 229,4                  | 273,3                 | 125,76        | 5,2                                 | 11,3  |     |
|   | Zusammen                | 8 361                       | 7 699   | 56,7                       | 55,8   | 9,2                    | 207,0                  | 255,7                 | 117,46        | 4,6                                 | 11,1  |     |
| Weibliche Arbeiter  |                         |                             |   |                            |  |                        |                        |                       |               |                                     |   |     |
| 1   | Zeitlohn                | 9                           | 8   | .                          | .  | .                      | .                      | .                     | .             | .                                   | .   |     |
|   | Leistungslohn           | 1                           | 1   | .                          | .  | .                      | .                      | .                     | .             | .                                   | .   |     |
|   | Zeit- und Leistungslohn | -                           | -   | .                          | .  | .                      | .                      | .                     | .             | .                                   | .   |     |
|   | Zusammen                | 10                          | 9   | .                          | .  | .                      | .                      | .                     | .             | .                                   | .   |     |
| 2   | Zeitlohn                | 195                         | 161   | 48,9                       | 48,3   | 2,9                    | 137,8                  | 182,9                 | 67,44         | 4,2                                 | 11,6  |     |
|   | Leistungslohn           | 3                           | 3   | .                          | .  | .                      | .                      | .                     | .             | .                                   | .   |     |
|   | Zeit- und Leistungslohn | 11                          | 10  | .                          | .  | .                      | .                      | .                     | .             | .                                   | .   |     |
|   | Zusammen                | 209                         | 174   | 49,0                       | 48,3   | 3,0                    | 139,9                  | 182,2                 | 68,57         | 4,3                                 | 11,6  |     |
| 3   | Zeitlohn                | 2 254                       | 1 951   | 49,5                       | 48,6   | 3,4                    | 135,3                  | 168,3                 | 66,91         | 3,8                                 | 11,6  |     |
|   | Leistungslohn           | 168                         | 155   | 48,0                       | 46,8   | 1,4                    | 158,1                  | 177,1                 | 75,90         | 5,1                                 | 11,9  |     |
|   | Zeit- und Leistungslohn | 429                         | 394   | 48,4                       | 47,7   | 2,3                    | 159,8                  | 181,4                 | 77,39         | 4,9                                 | 11,8  |     |
|   | Zusammen                | 2 851                       | 2 500   | 49,2                       | 48,4   | 3,1                    | 140,5                  | 170,1                 | 69,12         | 4,1                                 | 11,6  |     |
| Alle  | Zeitlohn                | 2 458                       | 2 120   | 49,4                       | 48,6   | 3,4                    | 135,6                  | 169,6                 | 67,02         | 3,9                                 | 11,6  |     |
|   | Leistungslohn           | 172                         | 159   | 48,0                       | 46,8   | 1,4                    | 158,9                  | 177,1                 | 76,24         | 5,2                                 | 11,8  |     |
|   | Zeit- und Leistungslohn | 440                         | 404   | 48,5                       | 47,8   | 2,4                    | 159,6                  | 181,1                 | 77,38         | 4,9                                 | 11,8  |     |
|   | Zusammen                | 3 070                       | 2 683   | 49,2                       | 48,4   | 3,1                    | 140,5                  | 171,1                 | 69,13         | 4,1                                 | 11,6  |     |
| <u>Obst- u. Gemüseverwertung, Kaffee- u. Teeverarbeitung, Herstellung von Gewürzen u.ä., Eisgewinnung u. Kühlhäuser</u> |                         |                             |   |                            |  |                        |                        |                       |               |                                     |   |     |
| Männliche Arbeiter  |                         |                             |   |                            |  |                        |                        |                       |               |                                     |   |     |
| 1   | Zeitlohn                | 575                         | 557   | 53,2                       | 51,9   | 5,7                    | 204,9                  | 244,7                 | 109,08        | 3,7                                 | 11,5  |     |
|   | Leistungslohn           | 16                          | 16  | 55,6                       | 55,2   | 4,6                    | 209,9                  | 232,0                 | 116,75        | 5,0                                 | 11,8  |     |
|   | Zeit- und Leistungslohn | 42                          | 39  | 55,6                       | 55,2   | 4,6                    | 209,9                  | 232,0                 | 116,75        | 5,0                                 | 11,8  |     |
|   | Zusammen                | 633                         | 612   | 53,3                       | 52,0   | 5,6                    | 205,5                  | 244,4                 | 109,59        | 3,7                                 | 11,6  |     |
| 2   | Zeitlohn                | 317                         | 289   | 52,3                       | 51,4   | 5,6                    | 184,0                  | 219,2                 | 96,19         | 3,1                                 | 11,6  |     |
|   | Leistungslohn           | 3                           | 3   | .                          | .  | .                      | .                      | .                     | .             | .                                   | .   |     |
|   | Zeit- und Leistungslohn | 10                          | 10  | .                          | .  | .                      | .                      | .                     | .             | .                                   | .   |     |
|   | Zusammen                | 330                         | 302   | 52,2                       | 51,4   | 5,6                    | 184,1                  | 217,9                 | 96,18         | 3,1                                 | 11,6  |     |
| 3   | Zeitlohn                | 291                         | 237   | 50,8                       | 50,0   | 4,2                    | 176,2                  | 194,4                 | 89,50         | 2,9                                 | 11,3  |     |
|   | Leistungslohn           | 4                           | 3   | .                          | .  | .                      | .                      | .                     | .             | .                                   | .   |     |
|   | Zeit- und Leistungslohn | 8                           | 6   | .                          | .  | .                      | .                      | .                     | .             | .                                   | .   |     |
|   | Zusammen                | 303                         | 246   | 50,7                       | 50,0   | 4,1                    | 176,5                  | 194,7                 | 89,53         | 2,9                                 | 11,3  |     |
| Alle  | Zeitlohn                | 1 183                       | 1 083   | 52,4                       | 51,3   | 5,4                    | 193,3                  | 229,0                 | 101,35        | 3,4                                 | 11,5  |     |
|   | Leistungslohn           | 23                          | 22  | 50,0                       | 49,5   | 3,6                    | 209,0                  | 257,2                 | 104,50        | 2,7                                 | 11,5  |     |
|   | Zeit- und Leistungslohn | 60                          | 55  | 54,4                       | 54,0   | 4,6                    | 202,8                  | 218,2                 | 110,40        | 4,5                                 | 11,6  |     |
|   | Zusammen                | 1 266                       | 1 160   | 52,5                       | 51,4   | 5,3                    | 194,0                  | 228,9                 | 101,84        | 3,4                                 | 11,5  |     |
| Weibliche Arbeiter  |                         |                             |   |                            |  |                        |                        |                       |               |                                     |   |     |
| 1   | Zeitlohn                | 3                           | 3   | .                          | .  | .                      | .                      | .                     | .             | .                                   | .   |     |
|   | Leistungslohn           | -                           | -   | .                          | .  | .                      | .                      | .                     | .             | .                                   | .   |     |
|   | Zeit- und Leistungslohn | 1                           | 1   | .                          | .  | .                      | .                      | .                     | .             | .                                   | .   |     |
|   | Zusammen                | 4                           | 4   | .                          | .  | .                      | .                      | .                     | .             | .                                   | .   |     |
| 2   | Zeitlohn                | 114                         | 101   | 48,4                       | 47,7   | 2,9                    | 134,9                  | 168,6                 | 65,27         | 4,1                                 | 11,7  |     |
|   | Leistungslohn           | 10                          | 9   | .                          | .  | .                      | .                      | .                     | .             | .                                   | .   |     |
|   | Zeit- und Leistungslohn | 124                         | 110   | 48,7                       | 48,0   | 3,1                    | 135,4                  | 166,5                 | 65,87         | 4,1                                 | 11,8  |     |
|   | Zusammen                | 124                         | 110   | 48,7                       | 48,0   | 3,1                    | 135,4                  | 166,5                 | 65,87         | 4,1                                 | 11,8  |     |
| 3   | Zeitlohn                | 1 510                       | 1 290   | 47,6                       | 46,6   | 2,1                    | 120,2                  | 140,7                 | 57,19         | 2,8                                 | 11,7  |     |
|   | Leistungslohn           | 16                          | 12  | 48,3                       | 47,5   | 2,8                    | 119,9                  | 136,1                 | 57,94         | 2,9                                 | 11,7  |     |
|   | Zeit- und Leistungslohn | 133                         | 118   | 48,3                       | 47,5   | 2,8                    | 119,9                  | 136,1                 | 57,94         | 2,9                                 | 11,7  |     |
|   | Zusammen                | 1 659                       | 1 420   | 47,6                       | 46,7   | 2,1                    | 120,3                  | 140,1                 | 57,32         | 2,8                                 | 11,7  |     |
| Alle  | Zeitlohn                | 1 627                       | 1 394   | 47,6                       | 46,7   | 2,1                    | 121,5                  | 143,9                 | 57,88         | 2,9                                 | 11,7  |     |
|   | Leistungslohn           | 16                          | 12  | 48,5                       | 47,8   | 2,9                    | 121,7                  | 137,9                 | 59,08         | 3,0                                 | 11,8  |     |
|   | Zeit- und Leistungslohn | 144                         | 128   | 48,5                       | 47,8   | 2,9                    | 121,7                  | 137,9                 | 59,08         | 3,0                                 | 11,8  |     |
|   | Zusammen                | 1 787                       | 1 534   | 47,7                       | 46,8   | 2,2                    | 121,6                  | 143,1                 | 58,04         | 2,9                                 | 11,7  |     |

1) Ohne Kirchensteuer.



1. Erfaste Arbeiter, durchschnittliche Wochenarbeitszeiten, Arbeitsverdienste und gesetzliche Abzüge der Arbeiter der höchsten tarifmäßigen Altersstufe in den Wirtschaftsabteilungen, -gruppen und -zweigen nach Leistungsgruppen und Lohnformen

| Leistungsgruppe       | Lohnform                | Erfaste Arbeiter insgesamt | Arbeiter in der höchsten tarifmäßigen Altersstufe |                            |  |                        |                        |                       |        |     | Anteil der gesetzlichen Abzüge am Bruttoverdienst |  |
|-----------------------|-------------------------|----------------------------|---|----------------------------|--|------------------------|------------------------|-----------------------|--------|-----|---|--|
|                       |                         |                            | Erfaste Arbeiter                                  | Bezahlte Wochenarbeitszeit |  | Bruttostundenverdienst |                        | Bruttowochenverdienst |        |     |   |  |
|                       |                         |                            |   | insgesamt                  | darunter tatsächlich geleistete Arbeitsstunden | insgesamt              | für Mehrarbeitsstunden |                       |        |     |   |  |
|                       |                         |                            |   |                            |  |                        |                        |                       | Anzahl | Std |   |  |
| Getränkherstellung    |                         |                            |   |                            |  |                        |                        |                       |        |     |   |  |
| Männliche Arbeiter    |                         |                            |   |                            |  |                        |                        |                       |        |     |   |  |
| 1                     | Zeitlohn                | 4 230                      | 4 084   | 50,0                       | 49,0   | 4,3                    | 231,3                  | 287,4                 | 115,59 | 4,5 | 11,7  |  |
|                       | Leistungslohn           | 88                         | 84  | 50,0                       | 49,3   | 1,8                    | 262,8                  | 273,9                 | 131,48 | 5,7 | 11,7  |  |
|                       | Zeit- und Leistungslohn | 347                        | 338   | 48,9                       | 47,6   | 2,4                    | 266,4                  | 293,4                 | 130,29 | 5,7 | 11,3  |  |
|                       | Zusammen                | 4 665                      | 4 506   | 49,9                       | 48,9   | 4,1                    | 234,4                  | 287,5                 | 116,99 | 4,7 | 11,6  |  |
| 2                     | Zeitlohn                | 627                        | 583   | 50,9                       | 50,0   | 4,3                    | 193,5                  | 230,8                 | 98,45  | 3,3 | 11,5  |  |
|                       | Leistungslohn           | 13                         | 11  | 60                         | 46,5   | 2,0                    | 226,3                  | 411,8                 | 109,08 | 5,2 | 11,9  |  |
|                       | Zeit- und Leistungslohn | 64                         | 60  | 48,2                       | 46,5   | 2,0                    | 197,0                  | 239,1                 | 99,71  | 3,6 | 11,5  |  |
|                       | Zusammen                | 704                        | 654   | 50,6                       | 49,6   | 4,0                    | 205,6                  | 256,0                 | 99,29  | 3,8 | 11,7  |  |
| 3                     | Zeitlohn                | 1 861                      | 1 622   | 48,3                       | 47,1   | 2,8                    | 205,6                  | 256,0                 | 99,29  | 3,8 | 11,7  |  |
|                       | Leistungslohn           | 9                          | 8   | 48,3                       | 47,9   | 2,5                    | 235,9                  | 260,7                 | 113,86 | 4,9 | 11,2  |  |
|                       | Zeit- und Leistungslohn | 66                         | 59  | 48,3                       | 47,2   | 2,8                    | 206,5                  | 255,8                 | 99,76  | 3,8 | 11,7  |  |
|                       | Zusammen                | 1 936                      | 1 689   | 48,3                       | 47,2   | 2,8                    | 206,5                  | 255,8                 | 99,76  | 3,8 | 11,7  |  |
| Alle                  | Zeitlohn                | 6 718                      | 6 289   | 49,6                       | 48,6   | 3,9                    | 221,2                  | 275,8                 | 109,80 | 4,3 | 11,7  |  |
|                       | Leistungslohn           | 110                        | 103   | 50,0                       | 49,4   | 1,9                    | 253,3                  | 261,3                 | 126,64 | 5,9 | 11,7  |  |
|                       | Zeit- und Leistungslohn | 477                        | 457   | 48,7                       | 47,5   | 2,4                    | 257,3                  | 302,0                 | 125,39 | 5,5 | 11,4  |  |
|                       | Zusammen                | 7 305                      | 6 849   | 49,6                       | 48,5   | 3,8                    | 224,1                  | 276,7                 | 111,09 | 4,4 | 11,6  |  |
| Weibliche Arbeiter    |                         |                            |   |                            |  |                        |                        |                       |        |     |   |  |
| 1                     | Zeitlohn                | 8                          | 7   | -                          | -  | -                      | -                      | -                     | -      | -   | -   |  |
|                       | Leistungslohn           | -                          | -   | -                          | -  | -                      | -                      | -                     | -      | -   | -   |  |
|                       | Zeit- und Leistungslohn | -                          | -   | -                          | -  | -                      | -                      | -                     | -      | -   | -   |  |
|                       | Zusammen                | 8                          | 7   | -                          | -  | -                      | -                      | -                     | -      | -   | -   |  |
| 2                     | Zeitlohn                | 81                         | 60  | 48,2                       | 47,5   | 2,4                    | 128,9                  | 151,1                 | 62,11  | 3,3 | 11,8  |  |
|                       | Leistungslohn           | 1                          | -   | -                          | -  | -                      | -                      | -                     | -      | -   | -   |  |
|                       | Zeit- und Leistungslohn | 6                          | 5   | -                          | -  | -                      | -                      | -                     | -      | -   | -   |  |
|                       | Zusammen                | 88                         | 65  | 48,0                       | 47,3   | 2,3                    | 131,1                  | 151,2                 | 62,92  | 3,4 | 11,8  |  |
| 3                     | Zeitlohn                | 1 118                      | 966   | 45,9                       | 45,2   | 1,3                    | 147,0                  | 176,3                 | 67,47  | 4,1 | 11,9  |  |
|                       | Leistungslohn           | 10                         | 9   | 47,4                       | 46,3   | 3,3                    | 156,1                  | 218,8                 | 73,97  | 5,2 | 11,4  |  |
|                       | Zeit- und Leistungslohn | 38                         | 32  | 45,9                       | 45,2   | 1,3                    | 147,4                  | 179,7                 | 67,74  | 4,2 | 11,9  |  |
|                       | Zusammen                | 1 166                      | 1 007   | 45,9                       | 45,2   | 1,3                    | 147,4                  | 179,7                 | 67,74  | 4,2 | 11,9  |  |
| Alle                  | Zeitlohn                | 1 207                      | 1 033   | 46,0                       | 45,3   | 1,3                    | 145,9                  | 173,6                 | 67,12  | 4,1 | 11,9  |  |
|                       | Leistungslohn           | 11                         | 9   | 47,1                       | 46,2   | 3,0                    | 156,5                  | 215,7                 | 73,80  | 5,1 | 11,4  |  |
|                       | Zeit- und Leistungslohn | 44                         | 37  | 47,1                       | 46,2   | 3,0                    | 156,5                  | 215,7                 | 73,80  | 5,1 | 11,4  |  |
|                       | Zusammen                | 1 262                      | 1 079   | 46,1                       | 45,3   | 1,4                    | 146,3                  | 176,8                 | 67,41  | 4,1 | 11,9  |  |
| Tabakwarenherstellung |                         |                            |   |                            |  |                        |                        |                       |        |     |   |  |
| Männliche Arbeiter    |                         |                            |   |                            |  |                        |                        |                       |        |     |   |  |
| 1                     | Zeitlohn                | 302                        | 293   | 46,7                       | 46,1   | 2,2                    | 251,0                  | 320,6                 | 117,33 | 5,0 | 11,8  |  |
|                       | Leistungslohn           | 105                        | 93  | 47,5                       | 46,5   | 0,4                    | 175,3                  | 192,7                 | 83,19  | 2,8 | 11,4  |  |
|                       | Zeit- und Leistungslohn | 11                         | 10  | -                          | -  | -                      | -                      | -                     | -      | -   | -   |  |
|                       | Zusammen                | 418                        | 396   | 46,9                       | 46,2   | 1,8                    | 232,8                  | 311,6                 | 109,29 | 4,6 | 11,7  |  |
| 2                     | Zeitlohn                | 135                        | 131   | 45,6                       | 44,1   | 2,0                    | 221,3                  | 265,4                 | 100,90 | 3,3 | 12,0  |  |
|                       | Leistungslohn           | 18                         | 17  | -                          | -  | -                      | -                      | -                     | -      | -   | -   |  |
|                       | Zeit- und Leistungslohn | 8                          | 7   | -                          | -  | -                      | -                      | -                     | -      | -   | -   |  |
|                       | Zusammen                | 161                        | 155   | 46,0                       | 44,6   | 1,9                    | 221,5                  | 264,8                 | 101,89 | 3,4 | 11,9  |  |
| 3                     | Zeitlohn                | 280                        | 252   | 48,0                       | 46,9   | 2,0                    | 168,2                  | 192,0                 | 80,69  | 2,2 | 11,7  |  |
|                       | Leistungslohn           | 18                         | 16  | -                          | -  | -                      | -                      | -                     | -      | -   | -   |  |
|                       | Zeit- und Leistungslohn | 2                          | 2   | -                          | -  | -                      | -                      | -                     | -      | -   | -   |  |
|                       | Zusammen                | 300                        | 270   | 47,9                       | 46,9   | 1,9                    | 167,6                  | 191,0                 | 80,27  | 2,2 | 11,7  |  |
| Alle                  | Zeitlohn                | 717                        | 676   | 47,0                       | 46,0   | 2,1                    | 213,9                  | 265,1                 | 100,49 | 3,9 | 11,8  |  |
|                       | Leistungslohn           | 141                        | 126   | 47,6                       | 46,8   | 0,7                    | 177,1                  | 216,9                 | 84,34  | 2,7 | 11,4  |  |
|                       | Zeit- und Leistungslohn | 21                         | 19  | -                          | -  | -                      | -                      | -                     | -      | -   | -   |  |
|                       | Zusammen                | 879                        | 821   | 47,1                       | 46,1   | 1,8                    | 208,9                  | 261,3                 | 98,35  | 3,7 | 11,7  |  |
| Weibliche Arbeiter    |                         |                            |   |                            |  |                        |                        |                       |        |     |   |  |
| 1                     | Zeitlohn                | 107                        | 78  | 46,5                       | 45,2   | 0,4                    | 132,5                  | 142,6                 | 61,62  | 3,6 | 11,6  |  |
|                       | Leistungslohn           | 1 684                      | 1 270   | 44,8                       | 43,9   | 0,1                    | 114,5                  | 130,1                 | 51,26  | 2,7 | 11,9  |  |
|                       | Zeit- und Leistungslohn | 54                         | 32  | 46,9                       | 46,7   | 0,3                    | 148,5                  | 201,1                 | 69,61  | 5,0 | 11,5  |  |
|                       | Zusammen                | 1 845                      | 1 380   | 44,9                       | 44,1   | 0,1                    | 116,4                  | 135,8                 | 52,27  | 2,8 | 11,9  |  |
| 2                     | Zeitlohn                | 209                        | 177   | 46,0                       | 44,6   | 0,4                    | 126,4                  | 135,9                 | 58,11  | 3,0 | 11,6  |  |
|                       | Leistungslohn           | 170                        | 140   | 46,3                       | 44,0   | 0,2                    | 136,1                  | 175,2                 | 62,99  | 4,4 | 11,5  |  |
|                       | Zeit- und Leistungslohn | 25                         | 15  | -                          | -  | -                      | -                      | -                     | -      | -   | -   |  |
|                       | Zusammen                | 404                        | 332   | 46,2                       | 44,4   | 0,4                    | 132,0                  | 148,3                 | 60,95  | 3,7 | 11,6  |  |
| 3                     | Zeitlohn                | 1 175                      | 1 060   | 43,9                       | 43,0   | 0,6                    | 149,1                  | 171,8                 | 65,42  | 3,9 | 12,0  |  |
|                       | Leistungslohn           | 143                        | 122   | 45,3                       | 43,4   | 0,7                    | 121,0                  | 72,7                  | 34,83  | 3,1 | 11,9  |  |
|                       | Zeit- und Leistungslohn | 23                         | 23  | 46,4                       | 45,8   | -                      | 136,7                  | -                     | 63,40  | 3,5 | 11,8  |  |
|                       | Zusammen                | 1 341                      | 1 205   | 44,1                       | 43,1   | 0,6                    | 145,9                  | 160,7                 | 64,31  | 3,9 | 12,0  |  |
| Alle                  | Zeitlohn                | 1 491                      | 1 315   | 44,3                       | 43,3   | 0,6                    | 144,9                  | 167,1                 | 64,21  | 3,8 | 12,0  |  |
|                       | Leistungslohn           | 1 997                      | 1 532   | 44,9                       | 43,9   | 0,2                    | 117,1                  | 118,4                 | 52,62  | 2,9 | 11,9  |  |
|                       | Zeit- und Leistungslohn | 102                        | 70  | 46,8                       | 46,4   | 0,7                    | 147,1                  | 158,9                 | 68,80  | 4,5 | 11,7  |  |
|                       | Zusammen                | 3 590                      | 2 917   | 44,7                       | 43,7   | 0,4                    | 130,3                  | 154,4                 | 58,23  | 3,4 | 11,9  |  |

1) Ohne Kirchensteuer.



1. Erfaste Arbeiter, durchschnittliche Wochenarbeitszeiten, Arbeitsverdienste und gesetzliche Abzüge der Arbeiter der höchsten tarifmäßigen Altersstufe in den Wirtschaftsabteilungen, -gruppen und -zweigen nach Leistungsgruppen und Lohnformen

| Leistungsgruppe                         | Lohnform                | Erfaste Arbeiter insgesamt | Arbeiter in der höchsten tarifmäßigen Altersstufe |                            |  |                    |                        |                        |                       |     | Anteil der gesetzlichen Abzüge am Bruttoverdienst |  |
|---|-------------------------|----------------------------|---|----------------------------|--|--------------------|------------------------|------------------------|-----------------------|-----|---|--|
|   |                         |                            | Erfaste Arbeiter                                  | Bezahlte Wochenarbeitszeit |  |                    | Bruttostundenverdienst |                        | Bruttowochenverdienst |     |   |  |
|   |                         |                            |   | insgesamt                  | darunter tatsächlich geleistete Arbeitsstunden |                    | insgesamt              | für Mehrarbeitsstunden |                       |     |   |  |
|   |                         |                            |   |                            | insgesamt                                      | Mehrarbeitsstunden |                        |                        |                       |     |   |  |
|   |                         |                            | Anzahl  | Std                        |  |                    | Pf                     |                        | DM                    | vH  |   |  |
| Bau-, Ausbau- u. Bauhilfsgewerbe        |                         |                            |   |                            |  |                    |                        |                        |                       |     |   |  |
| Männliche Arbeiter                      |                         |                            |   |                            |  |                    |                        |                        |                       |     |   |  |
| 1                                       | Zeitlohn                | 64 844                     | 59 366  | 47,6                       | 46,7   | 1,9                | 243,3                  | 292,6                  | 115,76                | 5,0 | 11,5  |  |
|   | Leistungslohn           | 3 690                      | 3 512   | 46,4                       | 45,9   | 1,1                | 321,8                  | 314,2                  | 149,46                | 7,9 | 10,7  |  |
|   | Zeit- und Leistungslohn | 7 212                      | 6 851   | 47,6                       | 47,1   | 2,0                | 303,7                  | 319,9                  | 144,40                | 7,4 | 11,0  |  |
|   | Zusammen                | 75 746                     | 69 729  | 47,5                       | 46,7   | 1,9                | 253,1                  | 296,1                  | 120,27                | 5,5 | 11,4  |  |
| 2                                       | Zeitlohn                | 13 963                     | 13 335  | 48,8                       | 48,5   | 2,7                | 226,2                  | 269,8                  | 110,48                | 4,4 | 11,6  |  |
|   | Leistungslohn           | 516                        | 483   | 47,1                       | 46,8   | 1,5                | 287,8                  | 298,5                  | 135,45                | 6,7 | 10,9  |  |
|   | Zeit- und Leistungslohn | 1 532                      | 1 447   | 49,1                       | 48,6   | 3,3                | 269,2                  | 298,2                  | 132,12                | 6,3 | 11,3  |  |
|   | Zusammen                | 16 011                     | 15 265  | 48,8                       | 48,5   | 2,7                | 232,2                  | 273,6                  | 113,32                | 4,7 | 11,6  |  |
| 3                                       | Zeitlohn                | 25 256                     | 23 452  | 47,2                       | 47,0   | 1,8                | 205,1                  | 241,4                  | 96,85                 | 3,6 | 11,6  |  |
|   | Leistungslohn           | 935                        | 880   | 46,7                       | 46,4   | 1,4                | 249,9                  | 252,4                  | 116,67                | 5,4 | 11,3  |  |
|   | Zeit- und Leistungslohn | 1 759                      | 1 595   | 47,3                       | 46,9   | 1,9                | 249,7                  | 264,7                  | 118,03                | 5,6 | 11,5  |  |
|   | Zusammen                | 27 950                     | 25 927  | 47,2                       | 46,9   | 1,8                | 209,4                  | 243,2                  | 98,83                 | 3,8 | 11,6  |  |
| Alle                                    | Zeitlohn                | 104 063                    | 96 153  | 47,7                       | 47,0   | 2,0                | 231,7                  | 277,2                  | 110,42                | 4,6 | 11,5  |  |
|   | Leistungslohn           | 5 141                      | 4 875   | 46,5                       | 46,1   | 1,2                | 305,4                  | 298,8                  | 142,15                | 7,4 | 10,8  |  |
|   | Zeit- und Leistungslohn | 10 503                     | 9 893   | 47,7                       | 47,3   | 2,2                | 289,9                  | 307,6                  | 138,35                | 7,0 | 11,1  |  |
|   | Zusammen                | 119 707                    | 110 921   | 47,6                       | 47,0   | 2,0                | 240,0                  | 280,8                  | 114,30                | 5,0 | 11,4  |  |
| Weibliche Arbeiter                      |                         |                            |   |                            |  |                    |                        |                        |                       |     |   |  |
| 1                                       | Zeitlohn                | 5                          | 2   | .                          | .  | .                  | .                      | .                      | .                     | .   | .   |  |
|   | Leistungslohn           | 1                          | 1   | .                          | .  | .                  | .                      | .                      | .                     | .   | .   |  |
|   | Zeit- und Leistungslohn | 6                          | 3   | .                          | .  | .                  | .                      | .                      | .                     | .   | .   |  |
|   | Zusammen                | 6                          | 3   | .                          | .  | .                  | .                      | .                      | .                     | .   | .   |  |
| 2                                       | Zeitlohn                | 5                          | 5   | .                          | .  | .                  | .                      | .                      | .                     | .   | .   |  |
|   | Leistungslohn           | 2                          | 2   | .                          | .  | .                  | .                      | .                      | .                     | .   | .   |  |
|   | Zeit- und Leistungslohn | 12                         | 9   | .                          | .  | .                  | .                      | .                      | .                     | .   | .   |  |
|   | Zusammen                | 19                         | 16  | .                          | .  | .                  | .                      | .                      | .                     | .   | .   |  |
| 3                                       | Zeitlohn                | 226                        | 178   | 43,0                       | 42,0   | 1,0                | 151,9                  | 180,9                  | 65,32                 | 4,1 | 11,5  |  |
|   | Leistungslohn           | 4                          | 2   | .                          | .  | .                  | .                      | .                      | .                     | .   | .   |  |
|   | Zeit- und Leistungslohn | 9                          | 9   | .                          | .  | .                  | .                      | .                      | .                     | .   | .   |  |
|   | Zusammen                | 239                        | 189   | 43,2                       | 42,2   | 1,0                | 153,8                  | 184,1                  | 66,50                 | 4,2 | 11,5  |  |
| Alle                                    | Zeitlohn                | 236                        | 185   | 43,3                       | 42,3   | 1,0                | 152,7                  | 197,6                  | 66,20                 | 4,2 | 11,5  |  |
|   | Leistungslohn           | 7                          | 5   | .                          | .  | .                  | .                      | .                      | .                     | .   | .   |  |
|   | Zeit- und Leistungslohn | 21                         | 18  | .                          | .  | .                  | .                      | .                      | .                     | .   | .   |  |
|   | Zusammen                | 264                        | 208   | 43,5                       | 42,4   | 1,0                | 155,0                  | 199,4                  | 67,36                 | 4,3 | 11,5  |  |
| darunter: Hoch-, Tief- und Ingenieurbau |                         |                            |   |                            |  |                    |                        |                        |                       |     |   |  |
| Männliche Arbeiter                      |                         |                            |   |                            |  |                    |                        |                        |                       |     |   |  |
| 1                                       | Zeitlohn                | 46 920                     | 43 965  | 47,7                       | 47,0   | 1,9                | 244,1                  | 295,6                  | 116,36                | 5,0 | 11,5  |  |
|   | Leistungslohn           | 2 322                      | 2 265   | 46,5                       | 46,2   | 1,1                | 319,8                  | 307,9                  | 148,75                | 7,7 | 10,7  |  |
|   | Zeit- und Leistungslohn | 5 010                      | 4 804   | 47,7                       | 47,3   | 2,2                | 304,8                  | 322,0                  | 145,35                | 7,5 | 11,0  |  |
|   | Zusammen                | 54 252                     | 51 034  | 47,6                       | 47,0   | 1,9                | 253,1                  | 298,7                  | 120,52                | 5,4 | 11,4  |  |
| 2                                       | Zeitlohn                | 12 856                     | 12 476  | 48,9                       | 48,6   | 2,7                | 226,8                  | 270,5                  | 110,83                | 4,4 | 11,6  |  |
|   | Leistungslohn           | 461                        | 431   | 47,2                       | 47,0   | 1,7                | 283,2                  | 290,4                  | 133,64                | 6,4 | 11,0  |  |
|   | Zeit- und Leistungslohn | 1 381                      | 1 312   | 49,3                       | 48,8   | 3,4                | 267,7                  | 298,4                  | 131,85                | 6,2 | 11,3  |  |
|   | Zusammen                | 14 698                     | 14 219  | 48,9                       | 48,5   | 2,8                | 232,2                  | 274,0                  | 113,46                | 4,6 | 11,6  |  |
| 3                                       | Zeitlohn                | 23 486                     | 22 016  | 47,2                       | 46,9   | 1,8                | 205,0                  | 241,6                  | 96,75                 | 3,5 | 11,6  |  |
|   | Leistungslohn           | 824                        | 781   | 46,7                       | 46,5   | 1,5                | 244,2                  | 250,8                  | 114,15                | 5,0 | 11,4  |  |
|   | Zeit- und Leistungslohn | 1 592                      | 1 461   | 47,4                       | 47,1   | 1,9                | 249,1                  | 262,6                  | 117,95                | 5,5 | 11,5  |  |
|   | Zusammen                | 25 902                     | 24 258  | 47,2                       | 46,9   | 1,8                | 208,9                  | 243,2                  | 98,59                 | 3,7 | 11,6  |  |
| Alle                                    | Zeitlohn                | 83 262                     | 78 457  | 47,7                       | 47,2   | 2,0                | 230,4                  | 276,8                  | 109,98                | 4,5 | 11,5  |  |
|   | Leistungslohn           | 3 607                      | 3 477   | 46,6                       | 46,4   | 1,3                | 298,2                  | 290,1                  | 139,11                | 7,1 | 10,9  |  |
|   | Zeit- und Leistungslohn | 7 983                      | 7 577   | 47,9                       | 47,5   | 2,3                | 287,6                  | 306,5                  | 137,73                | 7,0 | 11,1  |  |
|   | Zusammen                | 94 852                     | 89 511  | 47,7                       | 47,2   | 2,0                | 237,9                  | 280,0                  | 113,46                | 4,9 | 11,5  |  |
| Weibliche Arbeiter                      |                         |                            |   |                            |  |                    |                        |                        |                       |     |   |  |
| 1                                       | Zeitlohn                | 2                          | 1   | .                          | .  | .                  | .                      | .                      | .                     | .   | .   |  |
|   | Leistungslohn           | 1                          | 1   | .                          | .  | .                  | .                      | .                      | .                     | .   | .   |  |
|   | Zeit- und Leistungslohn | 3                          | 2   | .                          | .  | .                  | .                      | .                      | .                     | .   | .   |  |
|   | Zusammen                | 3                          | 2   | .                          | .  | .                  | .                      | .                      | .                     | .   | .   |  |
| 2                                       | Zeitlohn                | 4                          | 4   | .                          | .  | .                  | .                      | .                      | .                     | .   | .   |  |
|   | Leistungslohn           | 1                          | 1   | .                          | .  | .                  | .                      | .                      | .                     | .   | .   |  |
|   | Zeit- und Leistungslohn | 5                          | 5   | .                          | .  | .                  | .                      | .                      | .                     | .   | .   |  |
|   | Zusammen                | 5                          | 5   | .                          | .  | .                  | .                      | .                      | .                     | .   | .   |  |
| 3                                       | Zeitlohn                | 158                        | 126   | 42,5                       | 41,3   | 1,0                | 156,9                  | 191,0                  | 66,70                 | 4,2 | 11,6  |  |
|   | Leistungslohn           | 2                          | 7   | .                          | .  | .                  | .                      | .                      | .                     | .   | .   |  |
|   | Zeit- und Leistungslohn | 7                          | 7   | .                          | .  | .                  | .                      | .                      | .                     | .   | .   |  |
|   | Zusammen                | 167                        | 133   | 42,8                       | 41,7   | 1,0                | 159,1                  | 194,3                  | 68,09                 | 4,3 | 11,6  |  |
| Alle                                    | Zeitlohn                | 164                        | 131   | 42,9                       | 41,8   | 1,1                | 157,5                  | 212,8                  | 67,61                 | 4,3 | 11,6  |  |
|   | Leistungslohn           | 4                          | 2   | .                          | .  | .                  | .                      | .                      | .                     | .   | .   |  |
|   | Zeit- und Leistungslohn | 7                          | 7   | .                          | .  | .                  | .                      | .                      | .                     | .   | .   |  |
|   | Zusammen                | 175                        | 140   | 43,2                       | 42,1   | 1,1                | 159,7                  | 213,8                  | 69,00                 | 4,4 | 11,6  |  |

1) Ohne Kirchensteuer.



**2. Erfaste Arbeiter, durchschnittliche Wochenarbeitszeiten, Arbeitsverdienste und gesetzliche Abzüge  
in den Wirtschaftsabteilungen nach Leistungsgruppen und Lohnformen**

**a) Arbeiter im Alter von 18 Jahren und darüber**

| Leistungs-<br>gruppe   | Lohnform                | Erfaste<br>Arbeiter<br>insgesamt | Erfaste<br>Arbeiter | Bezahlte Wochenarbeitszeit |   |                                       | Brutto-<br>stundenverdienst |                                     | Brutto-<br>wochen-<br>verdienst | Anteil der<br>gesetzlichen<br>Abzüge<br>am Brutto-<br>verdienst |  |
|--|-------------------------|----------------------------------|---------------------|----------------------------|---|---------------------------------------|-----------------------------|-------------------------------------|---------------------------------|---|--|
|  |                         |                                  |                     | ins-<br>gesamt             | darunter<br>tatsächlich<br>geleistete<br>Arbeitsstunden |                                       | insgesamt                   | für<br>Mehr-<br>arbeits-<br>stunden |                                 | Lohn-<br>steuer<br>1)   | Arbeit-<br>nehmer-<br>beitrag<br>zur<br>Sozial-<br>vers. |
|  |                         |                                  |                     |                            | ins-<br>gesamt  | dar-<br>ar-<br>beits-<br>stun-<br>den |                             |                                     |                                 |   |  |
|  |                         | Anzahl                           |                     | Std                        |   |                                       | Pf                          | DM                                  | vH                              |   |  |
| Gesamte Industrie  |                         |                                  |                     |                            |   |                                       |                             |                                     |                                 |   |  |
| Männliche Arbeiter   |                         |                                  |                     |                            |   |                                       |                             |                                     |                                 |   |  |
| 1  | Zeitlohn                | 205 356                          | 203 553             | 48,0                       | 46,7  | 3,0                                   | 237,7                       | 291,5                               | 114,65                          | 4,8   | 11,5   |
|  | Leistungslohn           | 80 541                           | 80 121              | 45,8                       | 44,4  | 2,1                                   | 289,2                       | 342,4                               | 133,07                          | 5,8   | 11,5   |
|  | Zeit- und Leistungslohn | 29 219                           | 29 024              | 47,6                       | 46,6  | 2,8                                   | 265,0                       | 303,2                               | 126,83                          | 6,0   | 11,4   |
|  | Zusammen                | 315 116                          | 312 698             | 47,4                       | 46,1  | 2,7                                   | 253,0                       | 302,7                               | 120,50                          | 5,2   | 11,5   |
| 2  | Zeitlohn                | 92 030                           | 90 507              | 48,1                       | 46,8  | 3,1                                   | 211,0                       | 255,4                               | 102,12                          | 3,6   | 11,5   |
|  | Leistungslohn           | 52 659                           | 51 991              | 46,0                       | 44,5  | 1,9                                   | 258,8                       | 309,8                               | 119,63                          | 5,0   | 11,4   |
|  | Zeit- und Leistungslohn | 20 392                           | 20 052              | 47,3                       | 46,0  | 2,7                                   | 240,7                       | 276,5                               | 114,53                          | 4,7   | 11,5   |
|  | Zusammen                | 165 081                          | 162 550             | 47,4                       | 46,0  | 2,7                                   | 229,5                       | 270,3                               | 109,25                          | 4,2   | 11,5   |
| 3  | Zeitlohn                | 70 216                           | 65 107              | 47,6                       | 46,6  | 2,5                                   | 195,9                       | 235,4                               | 93,65                           | 3,4   | 11,5   |
|  | Leistungslohn           | 13 544                           | 12 825              | 45,9                       | 44,6  | 1,7                                   | 246,3                       | 289,8                               | 113,62                          | 5,0   | 11,4   |
|  | Zeit- und Leistungslohn | 9 096                            | 8 530               | 47,1                       | 46,2  | 2,5                                   | 228,1                       | 256,7                               | 108,10                          | 4,8   | 11,6   |
|  | Zusammen                | 92 856                           | 86 462              | 47,3                       | 46,3  | 2,4                                   | 206,4                       | 243,5                               | 98,04                           | 3,8   | 11,5   |
| Alle   | Zeitlohn                | 367 602                          | 359 167             | 48,0                       | 46,7  | 2,9                                   | 223,4                       | 273,1                               | 107,69                          | 4,3   | 11,5   |
|  | Leistungslohn           | 146 744                          | 144 937             | 45,9                       | 44,5  | 2,0                                   | 274,5                       | 327,4                               | 126,53                          | 5,4   | 11,5   |
|  | Zeit- und Leistungslohn | 58 707                           | 57 606              | 47,5                       | 46,3  | 2,7                                   | 251,2                       | 287,5                               | 119,78                          | 5,4   | 11,4   |
|  | Zusammen                | 573 053                          | 561 710             | 47,4                       | 46,1  | 2,7                                   | 239,0                       | 285,1                               | 113,79                          | 4,7   | 11,5   |
| Weibliche Arbeiter   |                         |                                  |                     |                            |   |                                       |                             |                                     |                                 |   |  |
| 1  | Zeitlohn                | 2 737                            | 2 605               | 45,9                       | 44,6  | 1,6                                   | 164,2                       | 200,3                               | 75,81                           | 5,3   | 11,7   |
|  | Leistungslohn           | 4 206                            | 3 858               | 44,5                       | 43,9  | 0,5                                   | 168,1                       | 221,4                               | 75,18                           | 6,0   | 11,7   |
|  | Zeit- und Leistungslohn | 519                              | 489                 | 45,3                       | 44,6  | 0,9                                   | 180,0                       | 212,4                               | 81,88                           | 6,3   | 11,6   |
|  | Zusammen                | 7 462                            | 6 952               | 45,1                       | 44,2  | 0,9                                   | 167,4                       | 207,5                               | 75,89                           | 5,8   | 11,7   |
| 2  | Zeitlohn                | 33 387                           | 30 901              | 45,3                       | 44,7  | 1,2                                   | 143,9                       | 176,9                               | 65,47                           | 4,1   | 11,8   |
|  | Leistungslohn           | 25 966                           | 24 374              | 44,6                       | 43,9  | 0,8                                   | 170,4                       | 205,3                               | 76,34                           | 5,6   | 11,8   |
|  | Zeit- und Leistungslohn | 8 773                            | 8 110               | 45,1                       | 44,4  | 1,0                                   | 159,6                       | 183,2                               | 72,29                           | 5,1   | 11,8   |
|  | Zusammen                | 68 126                           | 63 385              | 45,0                       | 44,4  | 1,0                                   | 156,0                       | 185,8                               | 70,52                           | 4,9   | 11,8   |
| 3  | Zeitlohn                | 45 038                           | 39 867              | 45,4                       | 44,6  | 1,4                                   | 135,9                       | 164,7                               | 61,94                           | 3,5   | 11,7   |
|  | Leistungslohn           | 17 919                           | 16 608              | 44,8                       | 43,9  | 0,9                                   | 168,5                       | 201,8                               | 75,83                           | 5,4   | 11,7   |
|  | Zeit- und Leistungslohn | 9 077                            | 8 219               | 45,3                       | 44,5  | 1,2                                   | 152,4                       | 175,7                               | 69,39                           | 4,7   | 11,8   |
|  | Zusammen                | 72 034                           | 64 694              | 45,2                       | 44,4  | 1,3                                   | 146,3                       | 172,7                               | 66,45                           | 4,2   | 11,7   |
| Alle   | Zeitlohn                | 81 162                           | 73 373              | 45,3                       | 44,6  | 1,4                                   | 140,3                       | 170,8                               | 63,92                           | 3,8   | 11,8   |
|  | Leistungslohn           | 48 091                           | 44 840              | 44,6                       | 43,9  | 0,8                                   | 169,5                       | 204,7                               | 76,05                           | 5,6   | 11,7   |
|  | Zeit- und Leistungslohn | 18 369                           | 16 818              | 45,2                       | 44,5  | 1,1                                   | 156,7                       | 180,0                               | 71,15                           | 5,0   | 11,8   |
|  | Zusammen                | 147 622                          | 135 031             | 45,1                       | 44,4  | 1,1                                   | 151,9                       | 179,7                               | 68,85                           | 4,6   | 11,8   |
| Bergbau, Gewinnung u. Verarbeitung von Steinen u. Erden; Energiewirtschaft |                         |                                  |                     |                            |   |                                       |                             |                                     |                                 |   |  |
| Männliche Arbeiter   |                         |                                  |                     |                            |   |                                       |                             |                                     |                                 |   |  |
| 1  | Zeitlohn                | 30 097                           | 29 845              | 48,2                       | 46,1  | 3,0                                   | 246,9                       | 296,1                               | 118,94                          | 4,0   | 11,7   |
|  | Leistungslohn           | 23 415                           | 23 394              | 44,3                       | 42,3  | 1,7                                   | 337,6                       | 414,4                               | 149,47                          | 5,8   | 11,6   |
|  | Zeit- und Leistungslohn | 2 191                            | 2 185               | 48,7                       | 47,1  | 2,9                                   | 263,1                       | 295,0                               | 128,14                          | 5,0   | 11,5   |
|  | Zusammen                | 55 703                           | 55 424              | 46,5                       | 44,5  | 2,5                                   | 284,0                       | 330,9                               | 132,19                          | 4,9   | 11,7   |
| 2  | Zeitlohn                | 17 607                           | 17 516              | 47,8                       | 45,6  | 2,5                                   | 217,2                       | 260,8                               | 103,80                          | 2,8   | 11,7   |
|  | Leistungslohn           | 5 693                            | 5 656               | 45,9                       | 44,2  | 1,4                                   | 274,4                       | 322,5                               | 125,80                          | 5,9   | 11,7   |
|  | Zeit- und Leistungslohn | 3 206                            | 3 164               | 48,3                       | 46,7  | 2,5                                   | 247,0                       | 268,3                               | 119,38                          | 4,4   | 11,5   |
|  | Zusammen                | 26 506                           | 26 336              | 47,4                       | 45,5  | 2,3                                   | 232,7                       | 269,7                               | 110,40                          | 3,8   | 11,7   |
| 3  | Zeitlohn                | 13 118                           | 12 344              | 46,7                       | 44,8  | 1,8                                   | 200,4                       | 247,0                               | 93,68                           | 2,9   | 11,7   |
|  | Leistungslohn           | 1 622                            | 1 589               | 47,1                       | 45,7  | 1,3                                   | 243,4                       | 263,4                               | 114,63                          | 4,6   | 11,7   |
|  | Zeit- und Leistungslohn | 1 944                            | 1 897               | 48,4                       | 47,3  | 2,2                                   | 231,4                       | 253,7                               | 111,90                          | 4,8   | 11,6   |
|  | Zusammen                | 16 684                           | 15 830              | 47,0                       | 45,2  | 1,8                                   | 208,6                       | 249,2                               | 97,97                           | 3,3   | 11,7   |
| Alle   | Zeitlohn                | 60 822                           | 59 705              | 47,8                       | 45,7  | 2,6                                   | 228,8                       | 279,1                               | 109,27                          | 3,5   | 11,7   |
|  | Leistungslohn           | 30 730                           | 30 639              | 44,7                       | 42,8  | 1,6                                   | 320,5                       | 393,9                               | 143,29                          | 5,7   | 11,6   |
|  | Zeit- und Leistungslohn | 7 341                            | 7 246               | 48,5                       | 47,0  | 2,6                                   | 247,8                       | 274,2                               | 120,06                          | 4,7   | 11,5   |
|  | Zusammen                | 98 893                           | 97 590              | 46,9                       | 44,9  | 2,3                                   | 257,7                       | 304,2                               | 120,76                          | 4,4   | 11,7   |
| Weibliche Arbeiter   |                         |                                  |                     |                            |   |                                       |                             |                                     |                                 |   |  |
| 1  | Zeitlohn                | 21                               | 21                  | 46,7                       | 45,6  | 1,0                                   | 193,1                       | 188,9                               | 90,22                           | 6,0   | 12,0   |
|  | Leistungslohn           | 2                                | 2                   | 46,7                       | 45,6  | 1,0                                   | 193,1                       | 188,9                               | 90,22                           | 6,0   | 12,0   |
|  | Zeit- und Leistungslohn | 4                                | 4                   | 46,7                       | 45,6  | 1,0                                   | 193,1                       | 188,9                               | 90,22                           | 6,0   | 12,0   |
|  | Zusammen                | 27                               | 27                  | 46,3                       | 45,2  | 0,8                                   | 190,2                       | 188,9                               | 87,94                           | 5,9   | 11,9   |
| 2  | Zeitlohn                | 133                              | 130                 | 45,6                       | 44,9  | 0,6                                   | 168,1                       | 212,3                               | 76,72                           | 4,9   | 11,7   |
|  | Leistungslohn           | 18                               | 18                  | 45,6                       | 44,9  | 0,6                                   | 168,1                       | 212,3                               | 76,72                           | 4,9   | 11,7   |
|  | Zeit- und Leistungslohn | 38                               | 38                  | 45,1                       | 42,8  | 0,3                                   | 181,1                       | 209,4                               | 81,69                           | 5,9   | 11,8   |
|  | Zusammen                | 189                              | 186                 | 45,6                       | 44,4  | 0,5                                   | 173,9                       | 211,8                               | 79,30                           | 5,4   | 11,7   |
| 3  | Zeitlohn                | 1 484                            | 1 467               | 44,1                       | 42,6  | 1,0                                   | 156,4                       | 197,0                               | 68,90                           | 3,7   | 11,8   |
|  | Leistungslohn           | 88                               | 85                  | 46,4                       | 45,6  | 0,4                                   | 167,7                       | 217,9                               | 77,79                           | 5,5   | 11,9   |
|  | Zeit- und Leistungslohn | 136                              | 131                 | 46,2                       | 45,1  | 0,7                                   | 172,1                       | 189,8                               | 79,46                           | 6,0   | 11,9   |
|  | Zusammen                | 1 708                            | 1 683               | 44,3                       | 43,0  | 0,9                                   | 158,2                       | 197,0                               | 70,17                           | 4,0   | 11,9   |
| Alle   | Zeitlohn                | 1 638                            | 1 618               | 44,2                       | 42,9  | 1,0                                   | 157,8                       | 197,5                               | 69,81                           | 3,8   | 11,8   |
|  | Leistungslohn           | 108                              | 105                 | 46,4                       | 45,4  | 0,4                                   | 174,3                       | 217,2                               | 80,81                           | 6,0   | 11,9   |
|  | Zeit- und Leistungslohn | 178                              | 173                 | 45,9                       | 44,5  | 0,6                                   | 173,8                       | 192,4                               | 79,72                           | 5,9   | 11,9   |
|  | Zusammen                | 1 924                            | 1 896               | 44,5                       | 43,2  | 0,9                                   | 160,3                       | 197,7                               | 71,33                           | 4,2   | 11,8   |

1) Ohne Kirchensteuer.



2. Erfafte Arbeiter, durchschnittliche Wochenarbeitszeiten, Arbeitsverdienste und gesetzliche Abzüge  
in den Wirtschaftsabteilungen nach Leistungsgruppen und Lohnformen

a) Arbeiter im Alter von 18 Jahren und darüber

| Leistungs-<br>gruppe                         | Lohnform                | Erfafte<br>Arbeiter<br>insgesamt | Erfafte<br>Arbeiter | Bezahlte Wochenarbeitszeit |   |                                       | Brutto-<br>stundenverdienst |                                     | Brutto-<br>wochen-<br>verdienst | Anteil der<br>gesetzlichen<br>Abzüge<br>an Brutto-<br>verdienst |   |
|--|-------------------------|----------------------------------|---------------------|----------------------------|---|---------------------------------------|-----------------------------|-------------------------------------|---------------------------------|---|---|
|  |                         |                                  |                     | ins-<br>gesamt             | darunter<br>tatsächlich<br>geleistete<br>Arbeitsstunden |                                       | insgesamt                   | für<br>Mehr-<br>arbeits-<br>stunden |                                 | Lohn-<br>steuer<br>1)   | Arbeit-<br>nehmer-<br>beitrag<br>zur<br>Sozial-<br>versa. |
|  |                         |                                  |                     |                            | ins-<br>gesamt  | dar-<br>ar-<br>beits-<br>stun-<br>den |                             |                                     |                                 |   |   |
|  |                         | Anzahl                           |                     | Std                        |   |                                       | Pf                          |                                     | DM                              |   | vH  |
| Eisen- und Metallherzeugung u. -verarbeitung |                         |                                  |                     |                            |   |                                       |                             |                                     |                                 |   |   |
| Männliche Arbeiter                           |                         |                                  |                     |                            |   |                                       |                             |                                     |                                 |   |   |
| 1  | Zeitlohn                | 62 513                           | 62 060              | 48,1                       | 46,8  | 3,4                                   | 237,0                       | 301,1                               | 114,09                          | 5,0   | 11,5  |
|  | Leistungslohn           | 37 236                           | 37 066              | 47,0                       | 45,8  | 2,7                                   | 271,2                       | 325,2                               | 127,48                          | 5,7   | 11,5  |
|  | Zeit- und Leistungslohn | 12 398                           | 12 305              | 47,3                       | 46,2  | 2,9                                   | 255,9                       | 310,5                               | 121,00                          | 5,7   | 11,5  |
|  | Zusammen                | 112 147                          | 111 431             | 47,7                       | 46,4  | 3,1                                   | 250,3                       | 309,1                               | 119,31                          | 5,3   | 11,5  |
| 2  | Zeitlohn                | 30 322                           | 29 684              | 47,9                       | 46,6  | 3,2                                   | 211,9                       | 262,7                               | 101,53                          | 3,8   | 11,5  |
|  | Leistungslohn           | 33 836                           | 33 543              | 46,0                       | 44,7  | 2,0                                   | 263,6                       | 319,2                               | 121,37                          | 5,0   | 11,4  |
|  | Zeit- und Leistungslohn | 9 657                            | 9 497               | 46,6                       | 45,4  | 2,4                                   | 247,0                       | 298,6                               | 115,05                          | 4,9   | 11,5  |
|  | Zusammen                | 73 815                           | 72 724              | 46,9                       | 45,6  | 2,6                                   | 239,9                       | 287,9                               | 112,45                          | 4,6   | 11,5  |
| 3  | Zeitlohn                | 13 805                           | 11 968              | 47,9                       | 46,5  | 2,8                                   | 192,8                       | 238,8                               | 92,31                           | 3,4   | 11,4  |
|  | Leistungslohn           | 7 096                            | 6 761               | 45,5                       | 44,2  | 1,8                                   | 259,9                       | 308,9                               | 118,14                          | 5,3   | 11,4  |
|  | Zeit- und Leistungslohn | 2 816                            | 2 552               | 46,3                       | 45,3  | 2,3                                   | 234,1                       | 280,2                               | 108,32                          | 4,8   | 11,5  |
|  | Zusammen                | 23 717                           | 21 281              | 46,9                       | 45,7  | 2,4                                   | 218,3                       | 259,7                               | 102,44                          | 4,3   | 11,4  |
| Alle   | Zeitlohn                | 106 640                          | 103 712             | 48,1                       | 46,7  | 3,3                                   | 224,7                       | 284,2                               | 107,98                          | 4,5   | 11,5  |
|  | Leistungslohn           | 78 168                           | 77 370              | 46,5                       | 45,2  | 2,3                                   | 266,9                       | 321,9                               | 124,02                          | 5,4   | 11,4  |
|  | Zeit- und Leistungslohn | 24 871                           | 24 354              | 46,9                       | 45,8  | 2,6                                   | 250,2                       | 303,4                               | 117,35                          | 5,3   | 11,5  |
|  | Zusammen                | 209 679                          | 205 436             | 47,3                       | 46,0  | 2,8                                   | 243,3                       | 298,0                               | 115,13                          | 5,0   | 11,5  |
| Weibliche Arbeiter                           |                         |                                  |                     |                            |   |                                       |                             |                                     |                                 |   |   |
| 1  | Zeitlohn                | 271                              | 264                 | 46,2                       | 45,5  | 1,9                                   | 175,6                       | 201,3                               | 81,03                           | 5,8   | 11,8  |
|  | Leistungslohn           | 117                              | 115                 | 45,7                       | 44,6  | 1,2                                   | 206,8                       | 241,0                               | 94,41                           | 7,2   | 11,7  |
|  | Zeit- und Leistungslohn | 73                               | 72                  | 46,0                       | 45,5  | 1,3                                   | 180,9                       | 213,9                               | 83,26                           | 5,5   | 11,6  |
|  | Zusammen                | 461                              | 451                 | 46,0                       | 45,3  | 1,6                                   | 184,3                       | 210,2                               | 84,80                           | 6,1   | 11,8  |
| 2  | Zeitlohn                | 6 998                            | 6 716               | 45,2                       | 44,6  | 1,1                                   | 146,3                       | 183,9                               | 66,17                           | 4,1   | 11,9  |
|  | Leistungslohn           | 6 170                            | 6 000               | 44,9                       | 44,2  | 1,0                                   | 174,7                       | 211,9                               | 78,44                           | 5,7   | 11,8  |
|  | Zeit- und Leistungslohn | 2 235                            | 2 147               | 45,0                       | 44,3  | 1,0                                   | 163,9                       | 185,3                               | 73,72                           | 5,2   | 11,9  |
|  | Zusammen                | 15 403                           | 14 863              | 45,1                       | 44,4  | 1,1                                   | 160,3                       | 194,7                               | 72,21                           | 4,9   | 11,8  |
| 3  | Zeitlohn                | 11 051                           | 9 914               | 44,8                       | 44,0  | 1,3                                   | 140,5                       | 172,3                               | 63,00                           | 3,7   | 11,8  |
|  | Leistungslohn           | 8 245                            | 7 908               | 44,9                       | 44,1  | 0,9                                   | 172,4                       | 207,9                               | 77,50                           | 5,5   | 11,7  |
|  | Zeit- und Leistungslohn | 3 128                            | 2 892               | 44,9                       | 44,2  | 0,9                                   | 154,9                       | 178,7                               | 69,63                           | 4,8   | 11,8  |
|  | Zusammen                | 22 424                           | 20 714              | 44,9                       | 44,1  | 1,1                                   | 154,7                       | 184,2                               | 69,46                           | 4,6   | 11,8  |
| Alle   | Zeitlohn                | 18 320                           | 16 894              | 45,0                       | 44,3  | 1,2                                   | 143,4                       | 177,2                               | 64,54                           | 3,9   | 11,8  |
|  | Leistungslohn           | 14 532                           | 14 023              | 44,9                       | 44,1  | 0,9                                   | 173,7                       | 210,1                               | 78,04                           | 5,6   | 11,8  |
|  | Zeit- und Leistungslohn | 5 436                            | 5 111               | 45,0                       | 44,3  | 1,0                                   | 159,0                       | 182,2                               | 71,54                           | 5,0   | 11,8  |
|  | Zusammen                | 38 288                           | 36 028              | 45,0                       | 44,2  | 1,1                                   | 157,4                       | 189,0                               | 70,79                           | 4,8   | 11,8  |
| Verarbeitende Gewerbe                        |                         |                                  |                     |                            |   |                                       |                             |                                     |                                 |   |   |
| Männliche Arbeiter                           |                         |                                  |                     |                            |   |                                       |                             |                                     |                                 |   |   |
| 1  | Zeitlohn                | 47 902                           | 47 528              | 49,4                       | 48,2  | 4,0                                   | 229,5                       | 280,1                               | 113,40                          | 4,5   | 11,3  |
|  | Leistungslohn           | 16 200                           | 15 996              | 46,4                       | 45,1  | 1,6                                   | 258,2                       | 301,9                               | 119,70                          | 5,3   | 11,4  |
|  | Zeit- und Leistungslohn | 7 418                            | 7 360               | 48,7                       | 47,5  | 3,3                                   | 245,7                       | 284,6                               | 119,57                          | 5,3   | 11,4  |
|  | Zusammen                | 71 520                           | 70 884              | 48,6                       | 47,4  | 3,4                                   | 237,3                       | 282,9                               | 115,46                          | 4,8   | 11,3  |
| 2  | Zeitlohn                | 30 138                           | 29 447              | 49,1                       | 47,7  | 3,7                                   | 200,0                       | 242,1                               | 98,20                           | 3,3   | 11,4  |
|  | Leistungslohn           | 12 614                           | 12 280              | 46,6                       | 44,8  | 1,7                                   | 237,6                       | 274,7                               | 110,75                          | 4,1   | 11,3  |
|  | Zeit- und Leistungslohn | 5 997                            | 5 873               | 48,4                       | 46,6  | 3,3                                   | 220,3                       | 248,4                               | 106,57                          | 3,9   | 11,5  |
|  | Zusammen                | 48 749                           | 47 600              | 48,4                       | 46,8  | 3,1                                   | 211,9                       | 247,5                               | 102,47                          | 3,6   | 11,4  |
| 3  | Zeitlohn                | 18 037                           | 16 280              | 49,6                       | 48,5  | 4,0                                   | 182,6                       | 225,7                               | 90,48                           | 3,3   | 11,4  |
|  | Leistungslohn           | 3 891                            | 3 557               | 46,7                       | 45,2  | 2,0                                   | 221,7                       | 272,2                               | 103,52                          | 4,3   | 11,4  |
|  | Zeit- und Leistungslohn | 2 577                            | 2 372               | 48,0                       | 46,9  | 3,3                                   | 204,9                       | 237,9                               | 98,39                           | 4,0   | 11,6  |
|  | Zusammen                | 24 505                           | 22 209              | 48,9                       | 47,8  | 3,6                                   | 190,9                       | 231,0                               | 93,42                           | 3,6   | 11,4  |
| Alle   | Zeitlohn                | 96 077                           | 93 255              | 49,3                       | 48,1  | 3,9                                   | 212,0                       | 259,0                               | 104,60                          | 4,0   | 11,3  |
|  | Leistungslohn           | 32 705                           | 31 833              | 46,5                       | 45,0  | 1,7                                   | 246,1                       | 287,5                               | 114,44                          | 4,8   | 11,4  |
|  | Zeit- und Leistungslohn | 15 992                           | 15 605              | 48,5                       | 47,1  | 3,3                                   | 230,0                       | 263,9                               | 111,46                          | 4,6   | 11,4  |
|  | Zusammen                | 144 774                          | 140 693             | 48,6                       | 47,3  | 3,3                                   | 221,4                       | 262,8                               | 107,59                          | 4,2   | 11,4  |
| Weibliche Arbeiter                           |                         |                                  |                     |                            |   |                                       |                             |                                     |                                 |   |   |
| 1  | Zeitlohn                | 2 440                            | 2 315               | 46,1                       | 44,7  | 1,5                                   | 162,5                       | 200,2                               | 74,97                           | 5,3   | 11,7  |
|  | Leistungslohn           | 4 086                            | 3 740               | 44,7                       | 44,1  | 0,5                                   | 166,8                       | 219,9                               | 74,53                           | 5,9   | 11,7  |
|  | Zeit- und Leistungslohn | 442                              | 413                 | 45,4                       | 44,7  | 0,9                                   | 180,0                       | 212,1                               | 81,68                           | 6,5   | 11,6  |
|  | Zusammen                | 6 968                            | 6 468               | 45,2                       | 44,3  | 0,9                                   | 166,1                       | 207,2                               | 75,14                           | 5,7   | 11,7  |
| 2  | Zeitlohn                | 26 251                           | 24 050              | 45,5                       | 45,0  | 1,3                                   | 143,1                       | 175,0                               | 65,11                           | 4,1   | 11,8  |
|  | Leistungslohn           | 19 776                           | 18 354              | 44,7                       | 44,0  | 0,7                                   | 168,9                       | 202,3                               | 75,51                           | 5,6   | 11,7  |
|  | Zeit- und Leistungslohn | 6 488                            | 5 915               | 45,3                       | 44,6  | 1,1                                   | 157,9                       | 182,4                               | 71,59                           | 5,1   | 11,8  |
|  | Zusammen                | 52 515                           | 48 319              | 45,2                       | 44,6  | 1,0                                   | 154,6                       | 182,9                               | 69,86                           | 4,8   | 11,8  |
| 3  | Zeitlohn                | 32 277                           | 28 265              | 45,9                       | 45,1  | 1,5                                   | 133,2                       | 161,4                               | 61,12                           | 3,4   | 11,7  |
|  | Leistungslohn           | 9 582                            | 8 612               | 44,9                       | 44,0  | 0,9                                   | 164,9                       | 196,3                               | 74,00                           | 5,3   | 11,7  |
|  | Zeit- und Leistungslohn | 5 804                            | 5 187               | 45,7                       | 45,0  | 1,3                                   | 150,5                       | 174,2                               | 68,81                           | 4,6   | 11,7  |
|  | Zusammen                | 47 663                           | 42 064              | 45,7                       | 44,9  | 1,4                                   | 141,7                       | 167,6                               | 64,71                           | 4,0   | 11,7  |
| Alle   | Zeitlohn                | 60 968                           | 54 630              | 45,7                       | 45,0  | 1,4                                   | 138,8                       | 168,5                               | 63,47                           | 3,8   | 11,8  |
|  | Leistungslohn           | 33 444                           | 30 706              | 44,7                       | 44,0  | 0,7                                   | 167,5                       | 201,6                               | 74,97                           | 5,6   | 11,7  |
|  | Zeit- und Leistungslohn | 12 734                           | 11 515              | 45,5                       | 44,8  | 1,2                                   | 155,3                       | 179,1                               | 70,70                           | 4,9   | 11,7  |
|  | Zusammen                | 107 146                          | 96 851              | 45,4                       | 44,7  | 1,2                                   | 149,7                       | 176,3                               | 67,97                           | 4,6   | 11,7  |

1) Ohne Kirchensteuer.



2. Erfaste Arbeiter, durchschnittliche Wochenarbeitszeiten, Arbeitsverdienste und gesetzliche Abzüge  
in den Wirtschaftsabteilungen nach Leistungsgruppen und Lohnformen  
a) Arbeiter im Alter von 18 Jahren und darüber

| Leistungs-<br>gruppe                    | Lohnform                | Erfaste<br>Arbeiter<br>insgesamt | Erfaste<br>Arbeiter | Bezahlte Wochenarbeitszeit |   |  | Brutto-<br>stundenverdienst |                                     | Brutto-<br>wochen-<br>verdienst | Anteil der<br>gesetzlichen<br>Abzüge<br>am Brutto-<br>verdienst |  |
|---|-------------------------|----------------------------------|---------------------|----------------------------|---|--|-----------------------------|-------------------------------------|---------------------------------|---|--|
|   |                         |                                  |                     | ins-<br>gesamt             | darunter<br>tatsächlich<br>geleistete<br>Arbeitsstunden |  | insgesamt                   | für<br>Mehr-<br>arbeits-<br>stunden |                                 | Lohn-<br>steuer<br>1)   | Arbeit-<br>nehmer-<br>beitrag<br>zur<br>Sozial-<br>vers. |
|   |                         |                                  |                     |                            | ins-<br>gesamt  | Mehr-<br>ar-<br>beits-<br>stun-<br>den |                             |                                     |                                 |   |  |
|   |                         | Anzahl                           |                     | Std                        |   |  | Pf                          |                                     | DM                              |   | vH   |
| <b>Bau-, Ausbau- u. Bauhilfsgewerbe</b> |                         |                                  |                     |                            |   |  |                             |                                     |                                 |   |  |
| <b>Männliche Arbeiter</b>               |                         |                                  |                     |                            |   |  |                             |                                     |                                 |   |  |
| 1                                       | Zeitlohn                | 64 844                           | 64 120              | 47,5                       | 46,6  | 1,9                                    | 240,4                       | 289,1                               | 114,12                          | 5,2   | 11,5   |
|   | Leistungslohn           | 3 690                            | 3 665               | 46,4                       | 45,9  | 1,1                                    | 318,6                       | 325,7                               | 147,91                          | 7,9   | 10,7   |
|   | Zeit- und Leistungslohn | 7 212                            | 7 174               | 47,5                       | 47,1  | 2,0                                    | 301,6                       | 320,2                               | 143,28                          | 7,4   | 11,0   |
|   | Zusammen                | 75 746                           | 74 959              | 47,4                       | 46,6  | 1,8                                    | 250,0                       | 293,4                               | 118,56                          | 5,6   | 11,4   |
| 2                                       | Zeitlohn                | 13 963                           | 13 860              | 48,8                       | 48,5  | 2,7                                    | 225,3                       | 269,5                               | 109,89                          | 4,5   | 11,6   |
|   | Leistungslohn           | 516                              | 512                 | 47,1                       | 46,8  | 1,5                                    | 285,3                       | 298,6                               | 134,29                          | 6,7   | 10,9   |
|   | Zeit- und Leistungslohn | 1 532                            | 1 518               | 49,0                       | 48,5  | 3,2                                    | 268,3                       | 297,2                               | 131,56                          | 6,3   | 11,3   |
|   | Zusammen                | 16 011                           | 15 890              | 48,8                       | 48,4  | 2,7                                    | 231,3                       | 273,2                               | 112,75                          | 4,8   | 11,6   |
| 3                                       | Zeitlohn                | 25 256                           | 24 515              | 47,2                       | 46,9  | 1,8                                    | 204,6                       | 241,3                               | 96,55                           | 3,8   | 11,6   |
|   | Leistungslohn           | 935                              | 918                 | 46,7                       | 46,4  | 1,4                                    | 249,1                       | 251,6                               | 116,21                          | 5,5   | 11,3   |
|   | Zeit- und Leistungslohn | 1 759                            | 1 709               | 47,3                       | 46,9  | 1,9                                    | 248,5                       | 262,3                               | 117,49                          | 5,8   | 11,5   |
|   | Zusammen                | 27 950                           | 27 142              | 47,2                       | 46,9  | 1,8                                    | 208,9                       | 243,0                               | 98,53                           | 4,0   | 11,6   |
| Alle                                    | Zeitlohn                | 104 063                          | 102 495             | 47,6                       | 46,9  | 2,0                                    | 229,8                       | 275,2                               | 109,34                          | 4,8   | 11,5   |
|   | Leistungslohn           | 5 141                            | 5 095               | 46,5                       | 46,1  | 1,2                                    | 302,7                       | 306,4                               | 140,83                          | 7,4   | 10,9   |
|   | Zeit- und Leistungslohn | 10 503                           | 10 401              | 47,7                       | 47,3  | 2,2                                    | 287,9                       | 306,9                               | 137,33                          | 7,0   | 11,1   |
|   | Zusammen                | 119 707                          | 117 991             | 47,5                       | 46,9  | 1,9                                    | 238,0                       | 279,1                               | 113,17                          | 5,2   | 11,4   |
| <b>Weibliche Arbeiter</b>               |                         |                                  |                     |                            |   |  |                             |                                     |                                 |   |  |
| 1                                       | Zeitlohn                | 5                                | 5                   | .                          | .   | .                                      | .                           | .                                   | .                               | .   | .  |
|   | Leistungslohn           | 1                                | 1                   | .                          | .   | .                                      | .                           | .                                   | .                               | .   | .  |
|   | Zeit- und Leistungslohn | -                                | -                   | .                          | .   | .                                      | .                           | .                                   | .                               | .   | .  |
|   | Zusammen                | 6                                | 6                   | .                          | .   | .                                      | .                           | .                                   | .                               | .   | .  |
| 2                                       | Zeitlohn                | 5                                | 5                   | .                          | .   | .                                      | .                           | .                                   | .                               | .   | .  |
|   | Leistungslohn           | 2                                | 2                   | .                          | .   | .                                      | .                           | .                                   | .                               | .   | .  |
|   | Zeit- und Leistungslohn | 12                               | 10                  | .                          | .   | .                                      | .                           | .                                   | .                               | .   | .  |
|   | Zusammen                | 19                               | 17                  | .                          | .   | .                                      | .                           | .                                   | .                               | .   | .  |
| 3                                       | Zeitlohn                | 226                              | 221                 | 43,8                       | 42,7  | 0,8                                    | 145,4                       | 179,1                               | 63,64                           | 4,1   | 11,5   |
|   | Leistungslohn           | 4                                | 3                   | .                          | .   | .                                      | .                           | .                                   | .                               | .   | .  |
|   | Zeit- und Leistungslohn | 9                                | 9                   | .                          | .   | .                                      | .                           | .                                   | .                               | .   | .  |
|   | Zusammen                | 239                              | 233                 | 43,9                       | 42,9  | 0,9                                    | 147,7                       | 182,4                               | 64,86                           | 4,1   | 11,5   |
| Alle                                    | Zeitlohn                | 236                              | 231                 | 44,0                       | 43,0  | 0,9                                    | 147,3                       | 179,3                               | 64,87                           | 4,2   | 11,6   |
|   | Leistungslohn           | 7                                | 6                   | .                          | .   | .                                      | .                           | .                                   | .                               | .   | .  |
|   | Zeit- und Leistungslohn | 21                               | 19                  | 44,7                       | 42,7  | 0,8                                    | 173,6                       | 223,5                               | 77,55                           | 5,4   | 11,8   |
|   | Zusammen                | 264                              | 256                 | 44,1                       | 43,0  | 0,8                                    | 150,0                       | 182,3                               | 66,08                           | 4,3   | 11,6   |

1) Ohne Kirchensteuer



**2. Erfaste Arbeiter, durchschnittliche Wochenarbeitszeiten, Arbeitsverdienste und gesetzliche Abzüge  
in den Wirtschaftsabteilungen nach Leistungsgruppen und Lohnformen**

**b) Arbeiter im Alter von weniger als 18 Jahren**

| Leistungs-<br>gruppe   | Lohnform                | Erfaste<br>Arbeiter<br>insgesamt | Erfaste<br>Arbeiter | Bezahlte       |                | Wochenarbeitszeit  |                                  | Brutto-<br>stundenverdienst |                                     | Brutto-<br>wochen-<br>verdienst | Anteil der<br>gesetzlichen<br>Abzüge<br>am Brutto-<br>verdienst |  |
|--|-------------------------|----------------------------------|---------------------|----------------|----------------|--|----------------------------------|-----------------------------|-------------------------------------|---------------------------------|---|--|
|  |                         |                                  |                     | ins-<br>gesamt | ins-<br>gesamt | dar-<br>unter<br>tatsächlich<br>geleistete<br>Arbeitsstunden | dar-<br>ar-<br>beits-<br>stunden | insgesamt                   | für<br>Mehr-<br>arbeits-<br>stunden |                                 | Lohn-<br>steuer<br>1)   | Arbeit-<br>nehmer-<br>beitrag<br>zur<br>Sozial-<br>vers. |
|  |                         |                                  |                     |                |                |  |                                  |                             |                                     |                                 |   |  |
|  |                         | Anzahl                           |                     | Std            |                |  | Pf                               |                             | DM                                  | vH                              |   |  |
| Gesamte Industrie  |                         |                                  |                     |                |                |  |                                  |                             |                                     |                                 |   |  |
| Männliche Arbeiter   |                         |                                  |                     |                |                |  |                                  |                             |                                     |                                 |   |  |
| 1  | Zeitlohn                | 205 356                          | 1 803               | 45,4           | 44,3           | 1,2  | 172,8                            | 205,8                       | 87,89                               | 6,6                             | 11,6  |  |
|  | Leistungslohn           | 80 541                           | 420                 | 44,8           | 43,7           | 1,0  | 187,7                            | 231,9                       | 84,55                               | 7,3                             | 11,6  |  |
|  | Zeit- und Leistungslohn | 29 219                           | 195                 | 45,2           | 44,0           | 1,2  | 180,6                            | 219,8                       | 81,95                               | 6,7                             | 11,7  |  |
|  | Zusammen                | 315 116                          | 2 418               | 45,3           | 44,2           | 1,2  | 176,0                            | 210,8                       | 80,12                               | 6,7                             | 11,6  |  |
| 2  | Zeitlohn                | 92 030                           | 1 523               | 45,7           | 44,2           | 1,6  | 128,3                            | 161,7                       | 58,98                               | 4,2                             | 11,8  |  |
|  | Leistungslohn           | 52 659                           | 668                 | 44,6           | 42,7           | 0,8  | 159,0                            | 200,3                       | 71,35                               | 5,9                             | 11,7  |  |
|  | Zeit- und Leistungslohn | 20 392                           | 340                 | 44,9           | 41,9           | 1,1  | 154,6                            | 180,7                       | 69,73                               | 5,6                             | 11,7  |  |
|  | Zusammen                | 165 081                          | 2 531               | 45,3           | 43,5           | 1,3  | 139,8                            | 170,3                       | 63,69                               | 4,9                             | 11,7  |  |
| 3  | Zeitlohn                | 70 216                           | 5 109               | 44,9           | 42,7           | 1,1  | 122,8                            | 154,3                       | 55,48                               | 3,9                             | 11,8  |  |
|  | Leistungslohn           | 13 544                           | 719                 | 44,4           | 40,8           | 0,6  | 132,1                            | 183,3                       | 58,90                               | 4,3                             | 11,7  |  |
|  | Zeit- und Leistungslohn | 9 096                            | 566                 | 45,2           | 43,2           | 1,2  | 137,4                            | 162,1                       | 62,36                               | 4,8                             | 11,6  |  |
|  | Zusammen                | 92 856                           | 6 394               | 44,9           | 42,6           | 1,1  | 125,2                            | 157,1                       | 56,47                               | 4,0                             | 11,8  |  |
| Alle   | Zeitlohn                | 367 602                          | 8 435               | 45,2           | 43,3           | 1,2  | 134,6                            | 166,9                       | 61,11                               | 4,7                             | 11,8  |  |
|  | Leistungslohn           | 146 744                          | 1 807               | 44,6           | 42,2           | 0,8  | 155,1                            | 204,1                       | 69,46                               | 5,8                             | 11,7  |  |
|  | Zeit- und Leistungslohn | 58 707                           | 1 101               | 45,1           | 43,0           | 1,2  | 150,3                            | 177,7                       | 68,10                               | 5,5                             | 11,7  |  |
|  | Zusammen                | 573 053                          | 11 343              | 45,1           | 43,1           | 1,1  | 139,3                            | 172,2                       | 63,12                               | 4,9                             | 11,7  |  |
| Weibliche Arbeiter   |                         |                                  |                     |                |                |  |                                  |                             |                                     |                                 |   |  |
| 1  | Zeitlohn                | 2 737                            | 132                 | 45,9           | 44,5           | 1,9  | 118,2                            | 136,1                       | 54,53                               | 3,1                             | 11,8  |  |
|  | Leistungslohn           | 4 206                            | 348                 | 44,4           | 42,8           | 0,2  | 121,6                            | 162,1                       | 54,26                               | 3,9                             | 11,7  |  |
|  | Zeit- und Leistungslohn | 519                              | 30                  | 44,5           | 43,9           | 0,2  | 137,6                            | 184,2                       | 61,51                               | 4,6                             | 11,7  |  |
|  | Zusammen                | 7 462                            | 510                 | 44,8           | 43,3           | 0,6  | 121,6                            | 142,2                       | 54,76                               | 3,7                             | 11,7  |  |
| 2  | Zeitlohn                | 33 367                           | 2 486               | 44,8           | 43,7           | 1,0  | 106,9                            | 128,6                       | 48,15                               | 2,1                             | 11,8  |  |
|  | Leistungslohn           | 25 966                           | 1 592               | 44,4           | 42,8           | 0,7  | 135,3                            | 160,6                       | 60,37                               | 4,3                             | 11,8  |  |
|  | Zeit- und Leistungslohn | 8 773                            | 663                 | 44,3           | 42,7           | 0,9  | 122,4                            | 136,9                       | 54,49                               | 3,4                             | 11,7  |  |
|  | Zusammen                | 68 126                           | 4 741               | 44,6           | 43,3           | 0,9  | 118,5                            | 138,2                       | 53,14                               | 3,1                             | 11,8  |  |
| 3  | Zeitlohn                | 45 038                           | 5 171               | 45,1           | 43,6           | 1,2  | 92,7                             | 114,8                       | 42,00                               | 1,2                             | 11,9  |  |
|  | Leistungslohn           | 17 919                           | 1 311               | 44,7           | 42,5           | 0,9  | 118,2                            | 149,3                       | 53,11                               | 3,2                             | 11,7  |  |
|  | Zeit- und Leistungslohn | 9 077                            | 858                 | 44,8           | 43,0           | 0,9  | 108,0                            | 120,3                       | 48,65                               | 2,3                             | 11,8  |  |
|  | Zusammen                | 72 034                           | 7 340               | 45,0           | 43,3           | 1,1  | 99,0                             | 120,4                       | 44,76                               | 1,8                             | 11,8  |  |
| Alle   | Zeitlohn                | 81 162                           | 7 789               | 45,0           | 43,6           | 1,1  | 97,6                             | 119,3                       | 44,17                               | 1,6                             | 11,8  |  |
|  | Leistungslohn           | 48 091                           | 3 251               | 44,5           | 42,7           | 0,7  | 126,9                            | 155,0                       | 56,79                               | 3,8                             | 11,7  |  |
|  | Zeit- und Leistungslohn | 18 369                           | 1 551               | 44,6           | 42,9           | 0,9  | 114,7                            | 127,6                       | 51,40                               | 2,9                             | 11,8  |  |
|  | Zusammen                | 147 622                          | 12 591              | 44,8           | 43,3           | 1,0  | 107,2                            | 127,0                       | 48,32                               | 2,4                             | 11,8  |  |
| Bergbau, Gewinnung u. Verarbeitung von Steinen u. Erden; Energiewirtschaft |                         |                                  |                     |                |                |  |                                  |                             |                                     |                                 |   |  |
| Männliche Arbeiter   |                         |                                  |                     |                |                |  |                                  |                             |                                     |                                 |   |  |
| 1  | Zeitlohn                | 30 097                           | 252                 | 43,4           | 41,2           | 0,4  | 186,7                            | 134,6                       | 81,09                               | 7,3                             | 11,6  |  |
|  | Leistungslohn           | 23 415                           | 21                  | 43,0           | 40,1           | 0,1  | 219,1                            | 218,5                       | 94,21                               | 7,1                             | 11,7  |  |
|  | Zeit- und Leistungslohn | 2 191                            | 6                   |                |                |  |                                  |                             |                                     |                                 |   |  |
|  | Zusammen                | 55 703                           | 279                 | 43,5           | 41,2           | 0,4  | 188,9                            | 136,8                       | 82,08                               | 7,3                             | 11,6  |  |
| 2  | Zeitlohn                | 17 607                           | 91                  | 48,7           | 46,7           | 1,7  | 122,4                            | 154,7                       | 59,57                               | 5,6                             | 11,8  |  |
|  | Leistungslohn           | 5 693                            | 37                  | 46,1           | 44,7           | 0,4  | 180,7                            | 212,6                       | 83,31                               | 7,2                             | 11,8  |  |
|  | Zeit- und Leistungslohn | 3 206                            | 42                  | 45,7           | 41,8           | 0,7  | 190,9                            | 202,9                       | 87,32                               | 7,6                             | 11,5  |  |
|  | Zusammen                | 26 506                           | 170                 | 47,4           | 45,1           | 1,2  | 151,1                            | 166,1                       | 71,59                               | 6,6                             | 11,7  |  |
| 3  | Zeitlohn                | 13 118                           | 774                 | 43,5           | 38,9           | 0,4  | 149,1                            | 170,0                       | 64,91                               | 5,2                             | 11,9  |  |
|  | Leistungslohn           | 1 622                            | 33                  | 46,9           | 43,5           | 0,4  | 168,7                            | 204,4                       | 79,08                               | 6,8                             | 11,9  |  |
|  | Zeit- und Leistungslohn | 1 944                            | 47                  | 46,2           | 45,1           | 1,4  | 174,9                            | 194,1                       | 80,73                               | 7,0                             | 12,0  |  |
|  | Zusammen                | 16 684                           | 854                 | 43,8           | 39,4           | 0,4  | 151,4                            | 175,7                       | 66,33                               | 5,4                             | 11,9  |  |
| Alle   | Zeitlohn                | 60 822                           | 1 117               | 43,9           | 40,1           | 0,5  | 155,1                            | 158,7                       | 68,13                               | 5,8                             | 11,8  |  |
|  | Leistungslohn           | 30 730                           | 91                  | 45,7           | 43,2           | 0,4  | 184,6                            | 209,9                       | 84,29                               | 7,0                             | 11,8  |  |
|  | Zeit- und Leistungslohn | 7 341                            | 95                  | 45,9           | 43,4           | 1,0  | 182,2                            | 196,8                       | 83,68                               | 7,3                             | 11,7  |  |
|  | Zusammen                | 98 893                           | 1 303               | 44,2           | 40,5           | 0,5  | 159,3                            | 166,5                       | 70,39                               | 6,0                             | 11,8  |  |
| Weibliche Arbeiter   |                         |                                  |                     |                |                |  |                                  |                             |                                     |                                 |   |  |
| 1  | Zeitlohn                | 21                               | -                   | -              | -              | -  | -                                | -                           | -                                   | -                               | -   |  |
|  | Leistungslohn           | 2                                | -                   | -              | -              | -  | -                                | -                           | -                                   | -                               | -   |  |
|  | Zeit- und Leistungslohn | 4                                | -                   | -              | -              | -  | -                                | -                           | -                                   | -                               | -   |  |
|  | Zusammen                | 27                               | -                   | -              | -              | -  | -                                | -                           | -                                   | -                               | -   |  |
| 2  | Zeitlohn                | 133                              | 3                   | -              | -              | -  | -                                | -                           | -                                   | -                               | -   |  |
|  | Leistungslohn           | 18                               | -                   | -              | -              | -  | -                                | -                           | -                                   | -                               | -   |  |
|  | Zeit- und Leistungslohn | 38                               | -                   | -              | -              | -  | -                                | -                           | -                                   | -                               | -   |  |
|  | Zusammen                | 189                              | 3                   | -              | -              | -  | -                                | -                           | -                                   | -                               | -   |  |
| 3  | Zeitlohn                | 1 484                            | 17                  | -              | -              | -  | -                                | -                           | -                                   | -                               | -   |  |
|  | Leistungslohn           | 88                               | 3                   | -              | -              | -  | -                                | -                           | -                                   | -                               | -   |  |
|  | Zeit- und Leistungslohn | 136                              | 5                   | -              | -              | -  | -                                | -                           | -                                   | -                               | -   |  |
|  | Zusammen                | 1 708                            | 25                  | 45,0           | 43,6           | 0,1  | 115,8                            | 178,9                       | 52,05                               | 3,0                             | 11,8  |  |
| Alle   | Zeitlohn                | 1 638                            | 20                  | 45,0           | 43,4           | 0,3  | 109,9                            | 172,1                       | 49,49                               | 2,3                             | 11,9  |  |
|  | Leistungslohn           | 108                              | 3                   | -              | -              | -  | -                                | -                           | -                                   | -                               | -   |  |
|  | Zeit- und Leistungslohn | 178                              | 5                   | -              | -              | -  | -                                | -                           | -                                   | -                               | -   |  |
|  | Zusammen                | 1 924                            | 28                  | 45,4           | 44,0           | 0,2  | 118,3                            | 172,1                       | 53,73                               | 3,2                             | 11,8  |  |

1) Ohne Kirchensteuer.



2. Erfaste Arbeiter, durchschnittliche Wochenarbeitszeiten, Arbeitsverdienste und gesetzliche Abzüge  
in den Wirtschaftsabteilungen nach Leistungsgruppen und Lohnformen

b) Arbeiter im Alter von weniger als 18 Jahren

| Leistungs-<br>gruppe                       | Lohnform                | Erfaste<br>Arbeiter<br>insgesamt | Erfaste<br>Arbeiter | Bezahlte Wochenarbeitszeit |   |                              | Brutto-<br>stundenverdienst |                                     | Brutto-<br>wochen-<br>verdienst | Anteil der<br>gesetzlichen<br>Abzüge<br>am Brutto-<br>verdienst |  |
|--|-------------------------|----------------------------------|---------------------|----------------------------|---|------------------------------|-----------------------------|-------------------------------------|---------------------------------|---|--|
|  |                         |                                  |                     | ins-<br>gesamt             | darunter<br>tatsächlich<br>geleistete<br>Arbeitsstunden |                              | insgesamt                   | für<br>Mehr-<br>arbeits-<br>stunden |                                 | Lohn-<br>steuer<br>1)   | Arbeit-<br>nehmer-<br>beitrag<br>zur<br>Sozial-<br>vers. |
|  |                         |                                  |                     |                            | ins-<br>gesamt  | Mehr-<br>arbeits-<br>stunden |                             |                                     |                                 |   |  |
|  |                         | Anzahl                           |                     | Std                        |   |                              | Pf                          |                                     | DM                              | vH  |  |
| Eisen- u. Metallerzeugung u. -verarbeitung |                         |                                  |                     |                            |   |                              |                             |                                     |                                 |   |  |
| Männliche Arbeiter                         |                         |                                  |                     |                            |   |                              |                             |                                     |                                 |   |  |
| 1  | Zeitlohn                | 62 513                           | 453                 | 45,9                       | 44,5  | 1,6                          | 154,1                       | 203,2                               | 70,66                           | 5,7   | 11,7   |
|  | Leistungslohn           | 37 236                           | 170                 | 45,5                       | 44,2  | 1,4                          | 191,4                       | 235,5                               | 87,00                           | 7,7   | 11,7   |
|  | Zeit- und Leistungslohn | 12 398                           | 93                  | 44,8                       | 43,3  | 0,9                          | 169,6                       | 219,5                               | 75,94                           | 6,1   | 11,7   |
|  | Zusammen                | 112 147                          | 716                 | 45,6                       | 44,3  | 1,5                          | 164,9                       | 211,6                               | 75,22                           | 6,3   | 11,7   |
| 2  | Zeitlohn                | 30 322                           | 638                 | 45,2                       | 43,6  | 1,4                          | 129,3                       | 168,3                               | 58,46                           | 4,1   | 11,8   |
|  | Leistungslohn           | 33 836                           | 293                 | 44,8                       | 42,4  | 1,0                          | 164,7                       | 220,8                               | 73,72                           | 6,4   | 11,8   |
|  | Zeit- und Leistungslohn | 9 657                            | 160                 | 44,6                       | 41,9  | 0,9                          | 144,3                       | 170,6                               | 64,42                           | 5,0   | 11,8   |
|  | Zusammen                | 73 815                           | 1 091               | 45,0                       | 43,0  | 1,2                          | 140,9                       | 180,2                               | 63,43                           | 4,9   | 11,8   |
| 3  | Zeitlohn                | 13 805                           | 1 837               | 44,9                       | 42,2  | 1,0                          | 107,5                       | 144,1                               | 48,26                           | 2,5   | 11,8   |
|  | Leistungslohn           | 7 096                            | 335                 | 44,2                       | 41,0  | 0,6                          | 138,7                       | 189,1                               | 61,28                           | 4,7   | 11,6   |
|  | Zeit- und Leistungslohn | 2 816                            | 264                 | 45,0                       | 42,5  | 1,2                          | 130,5                       | 153,4                               | 58,70                           | 4,2   | 11,6   |
|  | Zusammen                | 23 717                           | 2 436               | 44,8                       | 42,1  | 1,0                          | 114,3                       | 149,1                               | 51,18                           | 3,0   | 11,7   |
| Alle                                       | Zeitlohn                | 106 640                          | 2 928               | 45,1                       | 42,9  | 1,2                          | 119,6                       | 162,8                               | 53,95                           | 3,5   | 11,8   |
|  | Leistungslohn           | 78 168                           | 798                 | 44,7                       | 42,2  | 0,9                          | 159,7                       | 216,9                               | 71,33                           | 6,1   | 11,7   |
|  | Zeit- und Leistungslohn | 24 871                           | 517                 | 44,8                       | 42,5  | 1,0                          | 141,7                       | 168,8                               | 63,57                           | 4,9   | 11,7   |
|  | Zusammen                | 209 679                          | 4 243               | 45,0                       | 42,7  | 1,1                          | 129,8                       | 171,8                               | 58,39                           | 4,3   | 11,7   |
| Weibliche Arbeiter                         |                         |                                  |                     |                            |   |                              |                             |                                     |                                 |   |  |
| 1  | Zeitlohn                | 271                              | 7                   | .                          | .   | .                            | .                           | .                                   | .                               | .   | .  |
|  | Leistungslohn           | 117                              | 2                   | .                          | .   | .                            | .                           | .                                   | .                               | .   | .  |
|  | Zeit- und Leistungslohn | 73                               | 1                   | .                          | .   | .                            | .                           | .                                   | .                               | .   | .  |
|  | Zusammen                | 461                              | 10                  | .                          | .   | .                            | .                           | .                                   | .                               | .   | .  |
| 2  | Zeitlohn                | 6 998                            | 282                 | 45,0                       | 44,2  | 1,2                          | 97,2                        | 128,3                               | 43,79                           | 1,5   | 11,7   |
|  | Leistungslohn           | 6 170                            | 170                 | 45,3                       | 43,3  | 0,9                          | 124,5                       | 149,0                               | 56,37                           | 3,6   | 11,8   |
|  | Zeit- und Leistungslohn | 2 235                            | 88                  | 45,3                       | 44,2  | 1,1                          | 111,0                       | 115,2                               | 50,28                           | 2,5   | 11,8   |
|  | Zusammen                | 15 403                           | 540                 | 45,2                       | 43,9  | 1,1                          | 108,1                       | 131,8                               | 48,81                           | 2,5   | 11,8   |
| 3  | Zeitlohn                | 11 051                           | 1 137               | 44,8                       | 42,9  | 0,9                          | 91,6                        | 113,3                               | 41,01                           | 1,1   | 11,6   |
|  | Leistungslohn           | 8 245                            | 337                 | 44,8                       | 42,7  | 1,1                          | 117,4                       | 161,2                               | 52,56                           | 3,2   | 11,8   |
|  | Zeit- und Leistungslohn | 3 128                            | 236                 | 44,7                       | 42,3  | 0,7                          | 109,1                       | 126,8                               | 48,72                           | 2,3   | 11,7   |
|  | Zusammen                | 22 424                           | 1 710               | 44,8                       | 42,8  | 0,9                          | 99,1                        | 126,5                               | 44,35                           | 1,7   | 11,7   |
| Alle                                       | Zeitlohn                | 18 320                           | 1 426               | 44,8                       | 43,2  | 1,0                          | 92,9                        | 117,6                               | 41,67                           | 1,2   | 11,6   |
|  | Leistungslohn           | 14 532                           | 509                 | 44,9                       | 42,9  | 1,1                          | 120,0                       | 157,6                               | 53,92                           | 3,3   | 11,8   |
|  | Zeit- und Leistungslohn | 5 436                            | 325                 | 44,8                       | 42,8  | 0,8                          | 109,6                       | 122,4                               | 49,14                           | 2,4   | 11,8   |
|  | Zusammen                | 38 288                           | 2 260               | 44,9                       | 43,1  | 1,0                          | 101,4                       | 128,2                               | 45,50                           | 1,9   | 11,7   |
| Verarbeitende Gewerbe                      |                         |                                  |                     |                            |   |                              |                             |                                     |                                 |   |  |
| Männliche Arbeiter                         |                         |                                  |                     |                            |   |                              |                             |                                     |                                 |   |  |
| 1  | Zeitlohn                | 47 902                           | 374                 | 46,6                       | 45,7  | 2,0                          | 163,8                       | 200,7                               | 76,26                           | 6,1   | 11,7   |
|  | Leistungslohn           | 16 200                           | 204                 | 44,7                       | 43,7  | 0,8                          | 177,8                       | 218,9                               | 79,48                           | 6,8   | 11,5   |
|  | Zeit- und Leistungslohn | 7 418                            | 58                  | 45,5                       | 44,5  | 1,2                          | 166,4                       | 207,6                               | 75,73                           | 6,3   | 11,8   |
|  | Zusammen                | 71 520                           | 636                 | 45,9                       | 45,0  | 1,5                          | 168,4                       | 204,2                               | 77,25                           | 6,4   | 11,6   |
| 2  | Zeitlohn                | 30 138                           | 691                 | 46,2                       | 44,6  | 1,7                          | 121,9                       | 151,6                               | 56,30                           | 3,6   | 11,8   |
|  | Leistungslohn           | 12 614                           | 334                 | 44,7                       | 43,0  | 0,7                          | 151,6                       | 175,1                               | 67,70                           | 5,4   | 11,6   |
|  | Zeit- und Leistungslohn | 5 997                            | 124                 | 45,2                       | 42,0  | 1,5                          | 146,4                       | 180,4                               | 66,22                           | 5,0   | 11,7   |
|  | Zusammen                | 48 749                           | 1 149               | 45,6                       | 43,9  | 1,4                          | 133,0                       | 158,4                               | 60,68                           | 4,3   | 11,7   |
| 3  | Zeitlohn                | 18 037                           | 1 757               | 45,9                       | 44,5  | 1,5                          | 110,8                       | 142,4                               | 50,88                           | 2,8   | 11,8   |
|  | Leistungslohn           | 3 891                            | 334                 | 44,6                       | 40,4  | 0,7                          | 118,8                       | 171,8                               | 52,99                           | 3,3   | 11,7   |
|  | Zeit- und Leistungslohn | 2 577                            | 205                 | 45,5                       | 43,6  | 1,1                          | 126,3                       | 150,3                               | 57,42                           | 3,9   | 11,7   |
|  | Zusammen                | 24 505                           | 2 296               | 45,7                       | 43,8  | 1,3                          | 113,3                       | 145,2                               | 51,77                           | 3,0   | 11,7   |
| Alle                                       | Zeitlohn                | 96 077                           | 2 822               | 46,1                       | 44,7  | 1,6                          | 120,6                       | 154,4                               | 55,57                           | 3,6   | 11,7   |
|  | Leistungslohn           | 32 705                           | 872                 | 44,5                       | 42,0  | 0,7                          | 145,2                       | 184,9                               | 64,82                           | 5,1   | 11,6   |
|  | Zeit- und Leistungslohn | 15 992                           | 387                 | 45,4                       | 43,2  | 1,3                          | 138,7                       | 169,7                               | 62,98                           | 4,7   | 11,7   |
|  | Zusammen                | 144 774                          | 4 081               | 45,6                       | 43,9  | 1,4                          | 127,4                       | 159,2                               | 58,25                           | 4,1   | 11,7   |
| Weibliche Arbeiter                         |                         |                                  |                     |                            |   |                              |                             |                                     |                                 |   |  |
| 1  | Zeitlohn                | 2 440                            | 125                 | 46,0                       | 44,6  | 1,9                          | 117,5                       | 134,5                               | 54,08                           | 3,1   | 11,8   |
|  | Leistungslohn           | 4 086                            | 346                 | 44,6                       | 43,1  | 0,2                          | 121,3                       | 161,9                               | 54,12                           | 3,8   | 11,7   |
|  | Zeit- und Leistungslohn | 442                              | 29                  | 44,8                       | 44,2  | 0,2                          | 138,4                       | 184,2                               | 61,98                           | 4,7   | 11,7   |
|  | Zusammen                | 6 968                            | 500                 | 45,0                       | 43,5  | 0,6                          | 121,3                       | 141,2                               | 54,57                           | 3,7   | 11,7   |
| 2  | Zeitlohn                | 26 251                           | 2 201               | 45,0                       | 43,8  | 1,0                          | 108,1                       | 128,5                               | 48,64                           | 2,2   | 11,8   |
|  | Leistungslohn           | 19 776                           | 1 422               | 44,5                       | 43,0  | 0,7                          | 136,6                       | 162,5                               | 60,80                           | 4,3   | 11,8   |
|  | Zeit- und Leistungslohn | 6 488                            | 573                 | 44,4                       | 42,8  | 0,8                          | 124,2                       | 141,2                               | 55,09                           | 3,5   | 11,7   |
|  | Zusammen                | 52 515                           | 4 196               | 44,8                       | 43,4  | 0,9                          | 119,9                       | 139,2                               | 53,64                           | 3,2   | 11,8   |
| 3  | Zeitlohn                | 32 277                           | 4 012               | 45,4                       | 44,0  | 1,3                          | 92,9                        | 115,0                               | 42,19                           | 1,2   | 11,9   |
|  | Leistungslohn           | 9 582                            | 970                 | 44,9                       | 42,7  | 0,8                          | 118,4                       | 143,8                               | 53,17                           | 3,2   | 11,7   |
|  | Zeit- und Leistungslohn | 5 804                            | 617                 | 45,1                       | 43,4  | 1,0                          | 107,5                       | 118,7                               | 48,45                           | 2,3   | 11,8   |
|  | Zusammen                | 47 663                           | 5 599               | 45,3                       | 43,7  | 1,2                          | 98,9                        | 119,0                               | 44,78                           | 1,8   | 11,9   |
| Alle                                       | Zeitlohn                | 60 968                           | 6 338               | 45,3                       | 43,9  | 1,2                          | 98,6                        | 119,6                               | 44,67                           | 1,6   | 11,9   |
|  | Leistungslohn           | 33 444                           | 2 738               | 44,7                       | 42,9  | 0,7                          | 128,2                       | 154,2                               | 57,25                           | 3,9   | 11,7   |
|  | Zeit- und Leistungslohn | 12 734                           | 1 219               | 44,7                       | 43,1  | 0,9                          | 116,0                       | 128,9                               | 51,89                           | 3,0   | 11,8   |
|  | Zusammen                | 107 146                          | 10 295              | 45,1                       | 43,6  | 1,0                          | 108,5                       | 126,7                               | 48,87                           | 2,5   | 11,8   |

1) Ohne Kirchensteuer.



2. Erfaßte Arbeiter, durchschnittliche Wochenarbeitszeiten, Arbeitsverdienste und gesetzliche Abzüge  
in den Wirtschaftsabteilungen nach Leistungsgruppen und Lohnformen  
b) Arbeiter im Alter von weniger als 18 Jahren

| Leistungs-<br>gruppe                    | Lohnform                | Erfaßte<br>Arbeiter<br>insgesamt | Erfaßte<br>Arbeiter | Bezahlte Wochenarbeitszeit |   |  | Brutto-<br>stundenverdienst |                                     | Brutto-<br>wochen-<br>verdienst | Anteil der<br>gesetzlichen<br>Abzüge<br>am Brutto-<br>verdienst |  |
|---|-------------------------|----------------------------------|---------------------|----------------------------|---|--|-----------------------------|-------------------------------------|---------------------------------|---|--|
|   |                         |                                  |                     | ins-<br>gesamt             | darunter<br>tatsächlich<br>geleistete<br>Arbeitsstunden |  | insgesamt                   | für<br>Mehr-<br>arbeits-<br>stunden |                                 | Lohn-<br>steuer-<br>er<br>1)                                    | Arbeit-<br>nehmer-<br>beitrag<br>zur<br>Sozial-<br>vers. |
|   |                         |                                  |                     |                            | ins-<br>gesamt  | Mehr-<br>ar-<br>beits-<br>stun-<br>den |                             |                                     |                                 |   |  |
|   |                         | Anzahl                           |                     | Std                        |   |  | Pf                          |                                     | DM                              | vh  |  |
| <b>Bau-, Ausbau- u. Bauhilfsgewerbe</b> |                         |                                  |                     |                            |   |  |                             |                                     |                                 |   |  |
| <b>Männliche Arbeiter</b>               |                         |                                  |                     |                            |   |  |                             |                                     |                                 |   |  |
| 1                                       | Zeitlohn                | 64 844                           | 724                 | 45,8                       | 45,0  | 0,8                                    | 184,8                       | 228,6                               | 84,63                           | 7,0   | 11,6   |
|   | Leistungslohn           | 3 690                            | 25                  | 45,6                       | 45,2  | 1,1                                    | 217,7                       | 280,1                               | 99,28                           | 8,0   | 11,3   |
|   | Zeit- und Leistungslohn | 7 212                            | 38                  | 46,2                       | 46,1  | 1,9                                    | 228,1                       | 232,2                               | 105,47                          | 8,2   | 11,5   |
|   | Zusammen                | 75 746                           | 787                 | 45,8                       | 45,1  | 0,9                                    | 188,0                       | 231,0                               | 86,10                           | 7,1   | 11,6   |
| 2                                       | Zeitlohn                | 13 963                           | 103                 | 46,1                       | 46,0  | 1,6                                    | 170,5                       | 205,2                               | 78,57                           | 6,7   | 11,8   |
|   | Leistungslohn           | 516                              | 4                   | .                          | .   | .                                      | .                           | .                                   | .                               | .   | .  |
|   | Zeit- und Leistungslohn | 1 532                            | 14                  | .                          | .   | .                                      | .                           | .                                   | .                               | .   | .  |
|   | Zusammen                | 16 011                           | 121                 | 46,3                       | 46,1  | 1,5                                    | 177,2                       | 207,2                               | 81,96                           | 7,0   | 11,8   |
| 3                                       | Zeitlohn                | 25 256                           | 741                 | 45,7                       | 45,4  | 1,3                                    | 163,0                       | 202,5                               | 74,52                           | 6,7   | 11,8   |
|   | Leistungslohn           | 935                              | 17                  | .                          | .   | .                                      | .                           | .                                   | .                               | .   | .  |
|   | Zeit- und Leistungslohn | 1 759                            | 50                  | 46,0                       | 45,8  | 1,6                                    | 182,9                       | 203,1                               | 84,07                           | 7,6   | 11,4   |
|   | Zusammen                | 27 950                           | 808                 | 45,7                       | 45,4  | 1,3                                    | 164,8                       | 203,2                               | 75,34                           | 6,8   | 11,7   |
| Alle                                    | Zeitlohn                | 104 063                          | 1 568               | 45,8                       | 45,2  | 1,1                                    | 173,6                       | 211,7                               | 79,45                           | 6,8   | 11,7   |
|   | Leistungslohn           | 5 141                            | 46                  | 45,7                       | 45,3  | 1,1                                    | 201,9                       | 254,9                               | 92,24                           | 7,9   | 11,5   |
|   | Zeit- und Leistungslohn | 10 503                           | 102                 | 46,1                       | 45,9  | 1,7                                    | 206,7                       | 218,1                               | 95,39                           | 8,0   | 11,5   |
|   | Zusammen                | 119 707                          | 1 716               | 45,8                       | 45,3  | 1,1                                    | 176,3                       | 213,5                               | 80,74                           | 6,9   | 11,7   |
| <b>Weibliche Arbeiter</b>               |                         |                                  |                     |                            |   |  |                             |                                     |                                 |   |  |
| 1                                       | Zeitlohn                | 5                                | -                   | -                          | -   | -                                      | -                           | -                                   | -                               | -   | -  |
|   | Leistungslohn           | 1                                | -                   | -                          | -   | -                                      | -                           | -                                   | -                               | -   | -  |
|   | Zeit- und Leistungslohn | -                                | -                   | -                          | -   | -                                      | -                           | -                                   | -                               | -   | -  |
|   | Zusammen                | 6                                | -                   | -                          | -   | -                                      | -                           | -                                   | -                               | -   | -  |
| 2                                       | Zeitlohn                | 5                                | -                   | -                          | -   | -                                      | -                           | -                                   | -                               | -   | -  |
|   | Leistungslohn           | 2                                | -                   | -                          | -   | -                                      | -                           | -                                   | -                               | -   | -  |
|   | Zeit- und Leistungslohn | 12                               | 2                   | .                          | .   | .                                      | .                           | .                                   | .                               | .   | .  |
|   | Zusammen                | 19                               | 2                   | .                          | .   | -                                      | .                           | -                                   | .                               | .   | .  |
| 3                                       | Zeitlohn                | 226                              | 5                   | .                          | .   | -                                      | .                           | -                                   | .                               | .   | .  |
|   | Leistungslohn           | 4                                | 1                   | .                          | .   | -                                      | .                           | -                                   | .                               | -   | -  |
|   | Zeit- und Leistungslohn | 9                                | -                   | -                          | -   | -                                      | -                           | -                                   | -                               | -   | -  |
|   | Zusammen                | 239                              | 6                   | .                          | .   | -                                      | .                           | -                                   | .                               | .   | .  |
| Alle                                    | Zeitlohn                | 236                              | 5                   | .                          | .   | -                                      | .                           | -                                   | .                               | .   | .  |
|   | Leistungslohn           | 7                                | 1                   | .                          | .   | -                                      | .                           | -                                   | .                               | -   | -  |
|   | Zeit- und Leistungslohn | 21                               | 2                   | .                          | .   | -                                      | .                           | -                                   | .                               | .   | .  |
|   | Zusammen                | 264                              | 8                   | .                          | .   | -                                      | .                           | -                                   | .                               | .   | .  |

1) Ohne Kirchensteuer



### 3. Erfasste Arbeiter der höchsten tarifmäßigen Altersstufe und deren durchschnittliche Bruttomonatsverdienste in den Wirtschaftsabteilungen und -gruppen nach Leistungsgruppen, Lohnformen und Altersklassen

#### a) Männliche Arbeiter

| Leistungsgruppe  |   | Lebensalter in Jahren |                         |                   |                         |                   |                         |                   |                         |                   |                         |                   |                         |                   |                         |         |     | sämtliche Altersklassen |  |
|--|---|-----------------------|-------------------------|-------------------|-------------------------|-------------------|-------------------------|-------------------|-------------------------|-------------------|-------------------------|-------------------|-------------------------|-------------------|-------------------------|---------|-----|-------------------------|--|
|  |   | unter 30              |                         | 30 bis unter 40   |                         | 40 bis unter 45   |                         | 45 bis unter 50   |                         | 50 bis unter 55   |                         | 55 bis unter 60   |                         | 60 und mehr       |                         |         |     |                         |  |
|  |   | Er-faßte Arbeiter     | Brutto-monats-verdienst | Er-faßte Arbeiter | Brutto-monats-verdienst | Er-faßte Arbeiter | Brutto-monats-verdienst | Er-faßte Arbeiter | Brutto-monats-verdienst | Er-faßte Arbeiter | Brutto-monats-verdienst | Er-faßte Arbeiter | Brutto-monats-verdienst | Er-faßte Arbeiter | Brutto-monats-verdienst |         |     |                         |  |
|  |   | Anzahl                | DM                      | Anzahl            | DM                      | Anzahl            | DM                      | Anzahl            | DM                      | Anzahl            | DM                      | Anzahl            | DM                      | Anzahl            | DM                      |         |     |                         |  |
| Gesamte Industrie  |   |                       |                         |                   |                         |                   |                         |                   |                         |                   |                         |                   |                         |                   |                         |         |     |                         |  |
| Leistungsgruppe 1  | a | 59 397                | 510                     | 44 079            | 545                     | 15 294            | 550                     | 22 310            | 546                     | 22 284            | 541                     | 15 757            | 538                     | 9 953             | 522                     | 189 074 | 533 |                         |  |
|  | b | 25 952                | 606                     | 20 929            | 638                     | 6 272             | 634                     | 8 411             | 617                     | 7 566             | 604                     | 4 378             | 591                     | 2 094             | 577                     | 75 602  | 617 |                         |  |
|  | c | 9 318                 | 575                     | 6 711             | 603                     | 2 141             | 606                     | 2 952             | 598                     | 2 761             | 597                     | 1 818             | 587                     | 1 097             | 576                     | 26 798  | 590 |                         |  |
|  | d | 94 667                | 543                     | 71 719            | 578                     | 23 707            | 578                     | 33 673            | 568                     | 32 611            | 561                     | 21 953            | 553                     | 13 144            | 536                     | 291 474 | 560 |                         |  |
| darunter:  |   |                       |                         |                   |                         |                   |                         |                   |                         |                   |                         |                   |                         |                   |                         |         |     |                         |  |
| Leistungsgruppe 1a   | a | 6 833                 | 542                     | 8 723             | 573                     | 3 067             | 587                     | 4 527             | 587                     | 4 640             | 583                     | 3 290             | 581                     | 1 976             | 566                     | 33 056  | 571 |                         |  |
|  | b | 1 756                 | 592                     | 2 321             | 623                     | 738               | 635                     | 1 109             | 631                     | 1 044             | 630                     | 637               | 630                     | 366               | 622                     | 7 971   | 621 |                         |  |
|  | c | 1 058                 | 594                     | 1 202             | 626                     | 420               | 641                     | 571               | 631                     | 582               | 639                     | 405               | 637                     | 216               | 628                     | 4 454   | 623 |                         |  |
|  | d | 9 647                 | 558                     | 12 246            | 588                     | 4 225             | 601                     | 6 207             | 599                     | 6 266             | 596                     | 4 332             | 594                     | 2 558             | 579                     | 45 481  | 585 |                         |  |
| Leistungsgruppe 1b   | a | 33 965                | 506                     | 19 340            | 535                     | 6 461             | 539                     | 9 192             | 533                     | 8 844             | 527                     | 6 328             | 527                     | 4 381             | 512                     | 88 511  | 522 |                         |  |
|  | b | 8 864                 | 580                     | 6 374             | 606                     | 1 941             | 603                     | 2 586             | 596                     | 2 342             | 593                     | 1 587             | 588                     | 786               | 581                     | 24 480  | 592 |                         |  |
|  | c | 5 388                 | 589                     | 3 306             | 611                     | 1 000             | 612                     | 1 370             | 610                     | 1 218             | 603                     | 803               | 587                     | 523               | 580                     | 13 608  | 599 |                         |  |
|  | d | 48 217                | 529                     | 29 020            | 560                     | 9 402             | 560                     | 13 148            | 553                     | 12 404            | 547                     | 8 718             | 544                     | 5 690             | 528                     | 126 599 | 544 |                         |  |
| Leistungsgruppe 2  | a | 20 382                | 465                     | 17 951            | 482                     | 7 481             | 480                     | 10 680            | 476                     | 12 544            | 471                     | 10 627            | 465                     | 6 292             | 451                     | 85 957  | 471 |                         |  |
|  | b | 16 286                | 543                     | 12 792            | 555                     | 4 363             | 561                     | 5 506             | 554                     | 5 108             | 554                     | 3 472             | 545                     | 1 659             | 534                     | 49 186  | 550 |                         |  |
|  | c | 5 696                 | 517                     | 4 586             | 542                     | 1 694             | 538                     | 2 109             | 535                     | 2 221             | 529                     | 1 594             | 528                     | 853               | 508                     | 18 753  | 529 |                         |  |
|  | d | 42 364                | 502                     | 35 329            | 516                     | 13 538            | 514                     | 18 295            | 506                     | 19 873            | 499                     | 15 693            | 489                     | 8 804             | 472                     | 153 896 | 504 |                         |  |
| Leistungsgruppe 3  | a | 15 897                | 432                     | 10 037            | 440                     | 4 427             | 438                     | 6 909             | 438                     | 8 991             | 435                     | 8 147             | 430                     | 5 830             | 419                     | 60 238  | 433 |                         |  |
|  | b | 4 062                 | 522                     | 2 689             | 544                     | 998               | 541                     | 1 290             | 530                     | 1 206             | 527                     | 906               | 516                     | 476               | 487                     | 11 627  | 528 |                         |  |
|  | c | 2 632                 | 499                     | 1 505             | 512                     | 615               | 519                     | 883               | 506                     | 881               | 502                     | 706               | 493                     | 426               | 479                     | 7 648   | 503 |                         |  |
|  | d | 22 591                | 456                     | 14 231            | 467                     | 6 040             | 463                     | 9 082             | 457                     | 11 078            | 450                     | 9 759             | 443                     | 6 732             | 428                     | 79 513  | 454 |                         |  |
| Alle Leistungsgruppen  | a | 95 676                | 488                     | 72 067            | 515                     | 27 202            | 513                     | 39 899            | 509                     | 43 819            | 499                     | 34 531            | 490                     | 22 075            | 475                     | 335 269 | 499 |                         |  |
|  | b | 46 300                | 576                     | 36 410            | 602                     | 11 633            | 599                     | 15 207            | 587                     | 13 880            | 579                     | 8 756             | 565                     | 4 229             | 550                     | 136 415 | 585 |                         |  |
|  | c | 17 646                | 545                     | 12 802            | 570                     | 4 450             | 568                     | 5 944             | 562                     | 5 863             | 557                     | 4 118             | 548                     | 2 376             | 534                     | 53 199  | 556 |                         |  |
|  | d | 159 622               | 520                     | 121 279           | 547                     | 43 285            | 542                     | 61 050            | 533                     | 63 562            | 522                     | 47 405            | 509                     | 28 680            | 491                     | 524 883 | 527 |                         |  |
| Bergbau, Gewinnung und Verarbeitung von Steinen und Erden; Energiewirtschaft |   |                       |                         |                   |                         |                   |                         |                   |                         |                   |                         |                   |                         |                   |                         |         |     |                         |  |
| Leistungsgruppe 1  | a | 7 481                 | 520                     | 6 996             | 557                     | 2 534             | 557                     | 3 704             | 555                     | 4 044             | 544                     | 2 798             | 534                     | 1 301             | 527                     | 28 858  | 541 |                         |  |
|  | b | 9 118                 | 666                     | 7 239             | 707                     | 2 010             | 690                     | 2 299             | 668                     | 1 809             | 639                     | 1 576             | 617                     | 1 037             | 577                     | 23 154  | 677 |                         |  |
|  | c | 5 549                 | 572                     | 5 733             | 600                     | 1 96              | 594                     | 2 275             | 576                     | 2 653             | 586                     | 1 79              | 567                     | 85                | 532                     | 2 120   | 582 |                         |  |
|  | d | 17 148                | 599                     | 14 808            | 632                     | 4 740             | 615                     | 6 278             | 597                     | 6 116             | 574                     | 3 553             | 549                     | 1 489             | 531                     | 54 132  | 601 |                         |  |
| darunter:  |   |                       |                         |                   |                         |                   |                         |                   |                         |                   |                         |                   |                         |                   |                         |         |     |                         |  |
| Leistungsgruppe 1a   | a | 286                   | 517                     | 482               | 549                     | 200               | 569                     | 302               | 556                     | 368               | 549                     | 272               | 547                     | 145               | 535                     | 2 055   | 546 |                         |  |
|  | b | 9                     | 7                       | 3                 | 10                      | 10                | 10                      | 2                 | 10                      | 4                 | 15                      | 15                | 15                      | 7                 | 17                      | 17      | 587 |                         |  |
|  | c | 302                   | 521                     | 498               | 550                     | 210               | 570                     | 312               | 557                     | 387               | 551                     | 287               | 548                     | 153               | 538                     | 2 149   | 548 |                         |  |
|  | d | 1 309                 | 489                     | 1 291             | 529                     | 472               | 535                     | 634               | 542                     | 719               | 519                     | 576               | 514                     | 287               | 510                     | 5 288   | 516 |                         |  |
| Leistungsgruppe 1b   | a | 28                    | 624                     | 32                | 642                     | 10                | 642                     | 22                | 635                     | 7                 | 635                     | 9                 | 635                     | 9                 | 635                     | 117     | 620 |                         |  |
|  | b | 38                    | 645                     | 39                | 618                     | 19                | 618                     | 37                | 604                     | 25                | 604                     | 23                | 567                     | 15                | 567                     | 196     | 602 |                         |  |
|  | c | 1 375                 | 496                     | 1 362             | 534                     | 501               | 538                     | 693               | 548                     | 751               | 523                     | 608               | 517                     | 311               | 512                     | 5 601   | 521 |                         |  |
|  | d | 3 286                 | 463                     | 3 314             | 487                     | 1 406             | 488                     | 2 237             | 476                     | 3 011             | 466                     | 2 731             | 459                     | 1 198             | 452                     | 17 183  | 470 |                         |  |
| Leistungsgruppe 2  | a | 2 713                 | 573                     | 1 165             | 587                     | 291               | 576                     | 7 448             | 561                     | 453               | 556                     | 293               | 539                     | 100               | 517                     | 5 463   | 571 |                         |  |
|  | b | 897                   | 524                     | 760               | 557                     | 281               | 563                     | 333               | 554                     | 384               | 527                     | 262               | 525                     | 106               | 520                     | 3 023   | 540 |                         |  |
|  | c | 6 896                 | 514                     | 5 239             | 520                     | 1 978             | 512                     | 3 018             | 497                     | 3 848             | 482                     | 3 286             | 472                     | 1 404             | 462                     | 25 669  | 500 |                         |  |
|  | d | 2 895                 | 424                     | 1 637             | 443                     | 737               | 434                     | 1 223             | 431                     | 1 931             | 429                     | 1 993             | 420                     | 1 094             | 417                     | 11 510  | 428 |                         |  |
| Leistungsgruppe 3  | a | 570                   | 522                     | 310               | 541                     | 107               | 529                     | 177               | 522                     | 168               | 514                     | 107               | 482                     | 53                | 472                     | 1 492   | 521 |                         |  |
|  | b | 610                   | 510                     | 354               | 530                     | 139               | 528                     | 185               | 506                     | 204               | 510                     | 171               | 486                     | 97                | 460                     | 1 760   | 510 |                         |  |
|  | c | 4 075                 | 451                     | 2 301             | 469                     | 983               | 458                     | 1 585             | 450                     | 2 303             | 442                     | 2 271             | 428                     | 1 244             | 423                     | 14 762  | 447 |                         |  |
|  | d | 13 662                | 486                     | 11 947            | 522                     | 4 677             | 517                     | 7 164             | 509                     | 8 986             | 493                     | 7 522             | 477                     | 3 593             | 469                     | 57 551  | 497 |                         |  |
| Alle Leistungsgruppen  | a | 12 401                | 639                     | 8 714             | 685                     | 2 408             | 669                     | 2 924             | 643                     | 2 430             | 615                     | 1 926             | 579                     | 256               | 532                     | 30 109  | 650 |                         |  |
|  | b | 2 056                 | 532                     | 1 687             | 566                     | 616               | 565                     | 793               | 551                     | 851               | 541                     | 612               | 526                     | 288               | 503                     | 6 903   | 545 |                         |  |
|  | c | 28 119                | 557                     | 22 348            | 589                     | 7 701             | 568                     | 10 881            | 548                     | 12 267            | 520                     | 9 110             | 491                     | 4 137             | 475                     | 94 563  | 550 |                         |  |
|  | d |                       |                         |                   |                         |                   |                         |                   |                         |                   |                         |                   |                         |                   |                         |         |     |                         |  |
| Steinkohlenbergbau   |   |                       |                         |                   |                         |                   |                         |                   |                         |                   |                         |                   |                         |                   |                         |         |     |                         |  |
| Leistungsgruppe 1  | a | 3 705                 | 541                     | 2 892             | 590                     | 1 041             | 585                     | 1 550             | 583                     | 1 634             | 573                     | 1 001             | 560                     | 433               | 558                     | 12 256  | 568 |                         |  |
|  | b | 8 178                 | 679                     | 6 299             | 726                     | 1 734             | 708                     | 1 862             | 692                     | 1 376             | 670                     | 884               | 658                     | 38                | 558                     | 19 871  | 696 |                         |  |
|  | c | 116                   | 627                     | 73                | 637                     | 19                | 637                     | 21                | 639                     | 27                | 614                     | 15                | 614                     | 2                 | 614                     | 273     | 629 |                         |  |
|  | d | 11 999                | 636                     | 9 264             | 683                     | 2 794             | 661                     | 3 433             | 642                     | 3 037             | 617                     | 1 400             | 588                     | 473               | 565                     | 32 400  | 647 |                         |  |
| darunter:  |   |                       |                         |                   |                         |                   |                         |                   |                         |                   |                         |                   |                         |                   |                         |         |     |                         |  |
| Leistungsgruppe 1a   | a | -                     | -                       | -                 | -                       | -                 | -                       | -                 | -                       | -                 | -                       | -                 | -                       | -                 | -                       | -       | -   |                         |  |
|  | b | -                     | -                       | -                 | -                       | -                 | -                       | -                 | -                       | -                 | -                       | -                 | -                       | -                 | -                       | -       | -   |                         |  |
|  | c | -                     | -                       | -                 | -                       | -                 | -                       | -                 | -                       | -                 | -                       | -                 | -                       | -                 | -                       | -       | -   |                         |  |
|  | d | -                     | -                       | -                 | -                       | -                 | -                       | -                 | -                       | -                 | -                       | -                 | -                       | -                 | -                       | -       | -   |                         |  |
| Leistungsgruppe 1b   | a | -                     | -                       | -                 | -                       | -                 | -                       | -                 | -                       | -                 | -                       | -                 | -                       | -                 | -                       | -       | -   |                         |  |
|  | b | 1                     | -                       | -                 | -                       | -                 | -                       | -                 | -                       | -                 | -                       | -                 | -                       | -                 | -                       | -       | -   |                         |  |
|  | c | 2                     | -                       | -                 | -                       | -                 | -                       | -                 | -                       | -                 | -                       | -                 | -                       | -                 | -                       | -       | -   |                         |  |
|  | d | 3                     | -                       | -                 | -                       | -                 | -                       | -                 | -                       | -                 | -                       | -                 | -                       | -                 | -                       | -       | -   |                         |  |
| Leistungsgruppe 2  | a | 1 230                 | 479                     | 1 053             | 503                     | 459               | 504                     | 887               | 480                     | 1 368             | 465                     | 1 343             | 457                     | 529               | 460                     | 6 869   | 476 |                         |  |
|  | b | 1 580                 | 596                     | 283               | 645                     | 32                | 610                     | 24                | 555                     | 13                | 555                     | 10                | 555                     | 2                 | 555                     | 1 945   | 602 |                         |  |
|  | c | 54                    | 508                     | 26                | 601                     | 13                | 601                     | 12                | 556                     | 22                | 556                     | 15                | 556                     | 2                 | 556                     | 144     | 558 |                         |  |
|  | d | 2 864                 | 544                     | 1 362             | 534                     | 504               | 514                     | 923               | 483                     | 1 403             | 467                     | 1 368             | 459                     | 534               | 461                     | 8 958   | 505 |                         |  |
| Leistungsgruppe 3  | a | 1 576                 | 425</                   |                   |                         |                   |                         |                   |                         |                   |                         |                   |                         |                   |                         |         |     |                         |  |



3. Erfaßte Arbeiter der höchsten tarifmäßigen Altersstufe und deren durchschnittliche Bruttomonatsverdienste in den Wirtschaftsabteilungen und -gruppen nach Leistungsgruppen, Lohnformen und Altersklassen

a) Männliche Arbeiter

| Leistungsgruppe   |   | Lebensalter in Jahren |                          |                    |                          |                    |                          |                    |                          |                    |                          |                    |                          |                    |                          |        |     | sämtliche Altersklassen |  |
|---|---|-----------------------|--------------------------|--------------------|--------------------------|--------------------|--------------------------|--------------------|--------------------------|--------------------|--------------------------|--------------------|--------------------------|--------------------|--------------------------|--------|-----|-------------------------|--|
|   |   | unter 30              |                          | 30.bis unter 40    |                          | 40 bis unter 45    |                          | 45 bis unter 50    |                          | 50 bis unter 55    |                          | 55 bis unter 60    |                          | 60 und mehr        |                          |        |     |                         |  |
|   |   | Er-faßte Ar-beiter    | Brutto-monats-ver-dienst | Er-faßte Ar-beiter | Brutto-monats-ver-dienst | Er-faßte Ar-beiter | Brutto-monats-ver-dienst | Er-faßte Ar-beiter | Brutto-monats-ver-dienst | Er-faßte Ar-beiter | Brutto-monats-ver-dienst | Er-faßte Ar-beiter | Brutto-monats-ver-dienst | Er-faßte Ar-beiter | Brutto-monats-ver-dienst |        |     |                         |  |
|   |   | Anzahl                | DM                       | Anzahl             | DM                       | Anzahl             | DM                       | Anzahl             | DM                       | Anzahl             | DM                       | Anzahl             | DM                       | Anzahl             | DM                       |        |     |                         |  |
| Erzbergbau  |   |                       |                          |                    |                          |                    |                          |                    |                          |                    |                          |                    |                          |                    |                          |        |     |                         |  |
| Leistungsgruppe 1   | a | 102                   | 503                      | 156                | 525                      | 45                 | 513                      | 70                 | 512                      | 87                 | 499                      | 68                 | 501                      | 23                 | 467                      | 551    | 509 |                         |  |
|   | b | 288                   | 560                      | 283                | 579                      | 80                 | 568                      | 110                | 553                      | 120                | 522                      | 39                 | 495                      | 9                  | 467                      | 929    | 557 |                         |  |
|   | c | 20                    | 498                      | 14                 | 513                      | 6                  | 513                      | 6                  | 513                      | 6                  | 513                      | 5                  | 495                      | 5                  | 467                      | 57     | 514 |                         |  |
|   | d | 410                   | 543                      | 453                | 559                      | 131                | 549                      | 186                | 536                      | 213                | 513                      | 112                | 500                      | 32                 | 468                      | 1 537  | 538 |                         |  |
| darunter:   |   |                       |                          |                    |                          |                    |                          |                    |                          |                    |                          |                    |                          |                    |                          |        |     |                         |  |
| Leistungsgruppe 1a  | a | -                     | -                        | -                  | -                        | -                  | -                        | -                  | -                        | -                  | -                        | -                  | -                        | -                  | -                        | -      | -   |                         |  |
|   | b | -                     | -                        | -                  | -                        | -                  | -                        | -                  | -                        | -                  | -                        | -                  | -                        | -                  | -                        | -      | -   |                         |  |
|   | c | -                     | -                        | -                  | -                        | -                  | -                        | -                  | -                        | -                  | -                        | -                  | -                        | -                  | -                        | -      | -   |                         |  |
|   | d | -                     | -                        | -                  | -                        | -                  | -                        | -                  | -                        | -                  | -                        | -                  | -                        | -                  | -                        | -      | -   |                         |  |
| Leistungsgruppe 1b  | a | 2                     | -                        | 1                  | -                        | -                  | -                        | 1                  | -                        | -                  | -                        | -                  | -                        | -                  | -                        | 4      | -   |                         |  |
|   | b | -                     | -                        | -                  | -                        | -                  | -                        | -                  | -                        | -                  | -                        | -                  | -                        | -                  | -                        | -      | -   |                         |  |
|   | c | -                     | -                        | -                  | -                        | -                  | -                        | -                  | -                        | -                  | -                        | -                  | -                        | -                  | -                        | -      | -   |                         |  |
|   | d | 2                     | -                        | -                  | -                        | -                  | -                        | -                  | -                        | -                  | -                        | -                  | -                        | -                  | -                        | -      | -   |                         |  |
| Leistungsgruppe 2   | a | 98                    | 422                      | 75                 | 450                      | 37                 | 427                      | 58                 | 433                      | 79                 | 425                      | 61                 | 435                      | 21                 | 438                      | 429    | 432 |                         |  |
|   | b | 150                   | 503                      | 56                 | 520                      | 12                 | 513                      | 20                 | 494                      | 29                 | 450                      | 16                 | 495                      | 4                  | 467                      | 287    | 493 |                         |  |
|   | c | 8                     | 498                      | 9                  | 513                      | 2                  | 513                      | 4                  | 513                      | 1                  | 513                      | 3                  | 495                      | 1                  | 467                      | 28     | 477 |                         |  |
|   | d | 256                   | 472                      | 140                | 481                      | 51                 | 443                      | 82                 | 447                      | 109                | 433                      | 80                 | 430                      | 26                 | 431                      | 744    | 457 |                         |  |
| Leistungsgruppe 3   | a | 40                    | 391                      | 23                 | 386                      | 12                 | 386                      | 26                 | 399                      | 37                 | 384                      | 29                 | 389                      | 9                  | 389                      | 176    | 391 |                         |  |
|   | b | 97                    | 540                      | 25                 | 542                      | 5                  | 542                      | 6                  | 542                      | 3                  | 542                      | 3                  | 542                      | 3                  | 542                      | 144    | 532 |                         |  |
|   | c | 2                     | 495                      | 6                  | 513                      | -                  | 513                      | -                  | 513                      | 2                  | 513                      | -                  | 513                      | 1                  | 513                      | 11     | 513 |                         |  |
|   | d | 139                   | 496                      | 54                 | 465                      | 17                 | 465                      | 32                 | 421                      | 44                 | 398                      | 32                 | 392                      | 13                 | 392                      | 331    | 453 |                         |  |
| Alle Leistungsgruppen   | a | 240                   | 451                      | 254                | 490                      | 94                 | 463                      | 154                | 463                      | 203                | 450                      | 158                | 455                      | 53                 | 447                      | 1 156  | 462 |                         |  |
|   | b | 535                   | 541                      | 364                | 568                      | 97                 | 557                      | 136                | 543                      | 154                | 508                      | 58                 | 466                      | 16                 | 467                      | 1 360  | 541 |                         |  |
|   | c | 30                    | 495                      | 29                 | 498                      | 8                  | 498                      | 10                 | 498                      | 9                  | 498                      | 8                  | 498                      | 2                  | 498                      | 96     | 493 |                         |  |
|   | d | 805                   | 512                      | 647                | 534                      | 199                | 512                      | 300                | 499                      | 366                | 475                      | 224                | 460                      | 71                 | 441                      | 2 612  | 505 |                         |  |
| Salzbergbau u. Salinen  |   |                       |                          |                    |                          |                    |                          |                    |                          |                    |                          |                    |                          |                    |                          |        |     |                         |  |
| Leistungsgruppe 1   | a | 131                   | 479                      | 132                | 501                      | 34                 | 502                      | 62                 | 505                      | 77                 | 492                      | 61                 | 493                      | 21                 | 482                      | 518    | 493 |                         |  |
|   | b | 41                    | 554                      | 84                 | 577                      | 15                 | 554                      | 30                 | 547                      | 24                 | 555                      | 14                 | 555                      | 3                  | 555                      | 211    | 560 |                         |  |
|   | c | 32                    | 497                      | 69                 | 539                      | 24                 | 530                      | 33                 | 524                      | 20                 | 531                      | 13                 | 531                      | 5                  | 531                      | 196    | 525 |                         |  |
|   | d | 204                   | 497                      | 285                | 533                      | 73                 | 528                      | 125                | 520                      | 121                | 511                      | 88                 | 497                      | 29                 | 490                      | 925    | 515 |                         |  |
| darunter:   |   |                       |                          |                    |                          |                    |                          |                    |                          |                    |                          |                    |                          |                    |                          |        |     |                         |  |
| Leistungsgruppe 1a  | a | -                     | -                        | -                  | -                        | -                  | -                        | -                  | -                        | -                  | -                        | -                  | -                        | -                  | -                        | -      | -   |                         |  |
|   | b | -                     | -                        | -                  | -                        | -                  | -                        | -                  | -                        | -                  | -                        | -                  | -                        | -                  | -                        | -      | -   |                         |  |
|   | c | -                     | -                        | -                  | -                        | -                  | -                        | -                  | -                        | -                  | -                        | -                  | -                        | -                  | -                        | -      | -   |                         |  |
|   | d | -                     | -                        | -                  | -                        | -                  | -                        | -                  | -                        | -                  | -                        | -                  | -                        | -                  | -                        | -      | -   |                         |  |
| Leistungsgruppe 1b  | a | -                     | -                        | -                  | -                        | -                  | -                        | -                  | -                        | -                  | -                        | -                  | -                        | -                  | -                        | -      | -   |                         |  |
|   | b | -                     | -                        | -                  | -                        | -                  | -                        | -                  | -                        | -                  | -                        | -                  | -                        | -                  | -                        | -      | -   |                         |  |
|   | c | -                     | -                        | -                  | -                        | -                  | -                        | -                  | -                        | -                  | -                        | -                  | -                        | -                  | -                        | -      | -   |                         |  |
|   | d | -                     | -                        | -                  | -                        | -                  | -                        | -                  | -                        | -                  | -                        | -                  | -                        | -                  | -                        | -      | -   |                         |  |
| Leistungsgruppe 2   | a | 70                    | 427                      | 112                | 429                      | 40                 | 438                      | 60                 | 423                      | 86                 | 410                      | 60                 | 422                      | 32                 | 417                      | 460    | 424 |                         |  |
|   | b | 62                    | 527                      | 55                 | 528                      | 6                  | 528                      | 12                 | 528                      | 9                  | 528                      | 4                  | 528                      | 5                  | 528                      | 153    | 516 |                         |  |
|   | c | 70                    | 480                      | 78                 | 480                      | 28                 | 495                      | 17                 | 495                      | 24                 | 456                      | 13                 | 456                      | 5                  | 456                      | 235    | 478 |                         |  |
|   | d | 202                   | 476                      | 245                | 467                      | 74                 | 464                      | 89                 | 445                      | 119                | 423                      | 77                 | 429                      | 42                 | 425                      | 848    | 455 |                         |  |
| Leistungsgruppe 3   | a | 37                    | 429                      | 23                 | 435                      | 12                 | 435                      | 19                 | 435                      | 21                 | 408                      | 24                 | 417                      | 19                 | 417                      | 155    | 414 |                         |  |
|   | b | 58                    | 500                      | 24                 | 547                      | 8                  | 547                      | 9                  | 547                      | 9                  | 547                      | 5                  | 547                      | 1                  | 547                      | 114    | 502 |                         |  |
|   | c | 18                    | 495                      | 16                 | 495                      | 4                  | 495                      | 8                  | 495                      | 3                  | 495                      | -                  | 495                      | -                  | 495                      | 49     | 457 |                         |  |
|   | d | 113                   | 468                      | 63                 | 488                      | 24                 | 455                      | 36                 | 421                      | 33                 | 425                      | 29                 | 422                      | 20                 | 392                      | 318    | 452 |                         |  |
| Alle Leistungsgruppen   | a | 238                   | 456                      | 267                | 465                      | 86                 | 458                      | 141                | 454                      | 184                | 444                      | 145                | 451                      | 72                 | 431                      | 1 133  | 454 |                         |  |
|   | b | 161                   | 524                      | 163                | 556                      | 29                 | 545                      | 51                 | 525                      | 42                 | 515                      | 23                 | 490                      | 9                  | 490                      | 478    | 532 |                         |  |
|   | c | 120                   | 479                      | 163                | 504                      | 56                 | 510                      | 58                 | 499                      | 47                 | 487                      | 26                 | 478                      | 10                 | 478                      | 480    | 495 |                         |  |
|   | d | 519                   | 483                      | 593                | 501                      | 171                | 490                      | 250                | 479                      | 273                | 462                      | 194                | 459                      | 91                 | 438                      | 2 091  | 481 |                         |  |
| Sonstiger Bergbau   |   |                       |                          |                    |                          |                    |                          |                    |                          |                    |                          |                    |                          |                    |                          |        |     |                         |  |
| Leistungsgruppe 1   | a | 256                   | 487                      | 268                | 507                      | 89                 | 493                      | 145                | 483                      | 109                | 482                      | 61                 | 477                      | 23                 | 445                      | 951    | 490 |                         |  |
|   | b | 80                    | 514                      | 64                 | 540                      | 24                 | 554                      | 43                 | 560                      | 26                 | 534                      | 14                 | 534                      | 1                  | 534                      | 252    | 536 |                         |  |
|   | c | 21                    | 519                      | 20                 | 549                      | 6                  | 549                      | 5                  | 549                      | 2                  | 549                      | 3                  | 549                      | 1                  | 549                      | 58     | 525 |                         |  |
|   | d | 357                   | 495                      | 352                | 515                      | 119                | 507                      | 193                | 500                      | 137                | 492                      | 78                 | 489                      | 25                 | 447                      | 1 261  | 501 |                         |  |
| darunter:   |   |                       |                          |                    |                          |                    |                          |                    |                          |                    |                          |                    |                          |                    |                          |        |     |                         |  |
| Leistungsgruppe 1a  | a | -                     | -                        | 3                  | -                        | 1                  | -                        | 4                  | -                        | -                  | -                        | 1                  | -                        | -                  | -                        | 9      | -   |                         |  |
|   | b | -                     | -                        | -                  | -                        | -                  | -                        | -                  | -                        | -                  | -                        | -                  | -                        | -                  | -                        | -      | -   |                         |  |
|   | c | -                     | -                        | -                  | -                        | -                  | -                        | -                  | -                        | -                  | -                        | -                  | -                        | -                  | -                        | -      | -   |                         |  |
|   | d | -                     | -                        | 3                  | -                        | 1                  | -                        | 4                  | -                        | -                  | -                        | 1                  | -                        | -                  | -                        | 9      | -   |                         |  |
| Leistungsgruppe 1b  | a | 1                     | -                        | 4                  | -                        | -                  | -                        | 2                  | -                        | 4                  | -                        | 5                  | -                        | 1                  | -                        | 17     | -   |                         |  |
|   | b | 1                     | -                        | 2                  | -                        | -                  | -                        | -                  | -                        | -                  | -                        | -                  | -                        | -                  | -                        | 3      | -   |                         |  |
|   | c | -                     | -                        | -                  | -                        | -                  | -                        | -                  | -                        | -                  | -                        | -                  | -                        | -                  | -                        | -      | -   |                         |  |
|   | d | 2                     | -                        | 6                  | -                        | -                  | -                        | 2                  | -                        | 4                  | -                        | 5                  | -                        | 1                  | -                        | 20     | 481 |                         |  |
| Leistungsgruppe 2   | a | 217                   | 426                      | 124                | 443                      | 51                 | 436                      | 69                 | 436                      | 83                 | 421                      | 61                 | 423                      | 37                 | 404                      | 642    | 429 |                         |  |
|   | b | 91                    | 479                      | 65                 | 475                      | 22                 | 499                      | 18                 | 499                      | 28                 | 479                      | 13                 | 479                      | 7                  | 479                      | 244    | 480 |                         |  |
|   | c | 11                    | 479                      | 11                 | 475                      | 3                  | 475                      | 6                  | 475                      | 5                  | 475                      | 5                  | 475                      | 2                  | 475                      | 43     | 475 |                         |  |
|   | d | 319                   | 443                      | 200                | 457                      | 76                 | 455                      | 93                 | 446                      | 116                | 437                      | 79                 | 435                      | 46                 | 408                      | 929    | 444 |                         |  |
| Leistungsgruppe 3   | a | 27                    | 406                      | 24                 | 410                      | 5                  | 410                      | 12                 | 410                      | 14                 | 410                      | 15                 | 410                      | 11                 | 410                      | 108    | 401 |                         |  |
|   | b | 46                    | 469                      | 37                 | 477                      | 9                  | 477                      | 24                 | 462                      | 16                 | 462                      | 17                 | 462                      | 6                  | 462                      | 155    | 457 |                         |  |
|   | c | 12                    | 469                      | 3                  | 469                      | 2                  | 469                      | 3                  | 469                      | 7                  | 469                      | 5                  | 469                      | 4                  | 469                      | 36     | 445 |                         |  |
|   | d | 85                    | 444                      | 64                 | 449                      | 16                 | 449                      | 39                 | 448                      | 37                 | 410                      | 37                 | 417                      | 21                 | 386                      | 299    | 435 |                         |  |
| Alle Leistungsgruppen   | a | 500                   | 456                      | 416                | 482                      | 145                | 469                      | 226                | 464                      | 206                | 452                      | 137                | 444                      | 71                 | 414                      | 1 701  | 461 |                         |  |
|   | b | 217                   | 490                      | 166                | 500                      | 55                 | 529                      | 85                 | 517                      | 70                 | 478                      | 44                 | 480                      | 14                 | 480                      | 651    | 496 |                         |  |
|   | c | 44                    | 490                      | 34                 | 525                      | 11                 | 525                      | 14                 | 525                      | 14                 | 525                      | 13                 | 525                      | 7                  | 525                      | 137    | 489 |                         |  |
|   | d | 761                   | 468                      | 616                | 490                      | 211                | 486                      | 325                | 478                      | 290                | 460                      | 194                | 453                      | 92                 | 414                      | 2 489  | 472 |                         |  |
| Gewinnung und Verarbeitung von Steinen, Erden u. grobkeramischen Erzeugnissen |   |                       |                          |                    |                          |                    |                          |                    |                          |                    |                          |                    |                          |                    |                          |        |     |                         |  |
| Leistungsgruppe 1   | a | 1 164                 | 501                      | 1 139              | 530                      | 438                | 530                      | 630                | 523                      | 691                | 518                      | 433                | 514                      | 244                | 495                      | 4 739  | 517 |                         |  |
|   | b | 372                   | 572                      | 353                | 599                      | 111                | 606                      | 177                | 591                      | 203                | 547                      | 110                | 554                      | 41                 | 561                      | 1 367  | 579 |                         |  |
|   | c | 332                   | 573                      | 339                | 614                      | 108                | 614                      | 166                | 589                      | 169                | 593                      | 112                | 576                      | 59                 | 540                      | 1 285  | 591 |                         |  |
|   | d | 1 868                 | 528                      | 1 831              | 559                      | 657                | 557                      | 973                | 547                      | 1 063              | 536                      | 655                | 531                      | 344                | 510                      | 7 391  | 541 |                         |  |
| darunter:   |   |                       |                          |                    |                          |                    |                          |                    |                          |                    |                          |                    |                          |                    |                          |        |     |                         |  |
| Leistungsgruppe 1a  | a | 24                    | 545                      | 31                 | 618                      | 12                 | -                        | 22                 | 588                      | 18                 | -                        | 15                 | -                        | 12                 | -                        | 134    | 597 |                         |  |
|   | b | 7                     | -                        | 3                  | -                        | -                  | -                        | 2                  | -                        | 3                  | -                        | 3                  | -                        | 1                  | -                        | 16     | -   |                         |  |
|   | c | 1                     | -                        | 3                  | -                        | 2                  | -                        | -                  | -                        | 4                  | -                        | -                  | -                        | 2                  | -                        | 17     | -   |                         |  |
|   | d | 32                    | 581                      | 37                 | 606                      | 14                 | -                        | 26                 | 602                      | 25                 | 663                      | 18                 | -                        | 15                 | -                        | 167    | 609 |                         |  |
| Leistungsgruppe 1b  | a | 144                   | 525                      | 141                | 540                      | 47                 | 556                      | 57                 | 521                      | 64                 | 523                      | 42                 | 549                      | 25                 | 514                      | 520    | 533 |                         |  |
|   | b | 22                    | 658                      | 22                 | 722                      | 8                  | -                        | 14                 | -                        | 4                  | -                        | 9                  | -                        | 4                  | -                        | 83     | 678 |                         |  |
|   | c | 23                    | 735                      | 15                 | -                        | 3                  | -                        | 14                 | -                        | 5                  | -                        | 8                  | -                        | 4                  | -                        | 72     | 678 |                         |  |
|   | d | 189                   | 566                      | 178                | 571                      | 58                 | 575                      | 85                 | 579                      | 73                 | 544                      | 59                 | 562                      | 33                 | 544                      | 675    | 566 |                         |  |
| Leistungsgruppe 2   | a | 1 056                 | 449                      | 1 094              | 479                      | 411                | 473                      | 652                | 473                      | 793                | 473                      | 680                | 460                      | 329                | 450                      | 5 015  | 466 |                         |  |
|   | b | 796                   | 559                      | 683                | 584                      | 215                | 586                      | 368                | 571                      | 366                | 573                      | 246                | 554                      | 78                 | 533                      | 2 752  | 570 |                         |  |
|   | c | 710                   | 531                      | 598                | 567                      | 222                | 572                      | 289                | 564                      | 318                | 531                      | 210                | 528                      | 90                 | 530                      | 2 433  | 547 |                         |  |
|   | d | 2 562                 | 506                      | 2 375              | 531                      | 848                | 528                      | 1 305              | 520                      | 1 477              | 511                      | 1 136              | 493                      | 497                | 578                      | 10 200 | 513 |                         |  |
| Leistungsgruppe 3   | a | 827                   | 413                      | 546                | 417                      | 243                | 415                      | 375                | 419                      | 469                | 433                      | 450                | 415                      | 314                | 400                      | 3 224  | 416 |                         |  |
|   | b | 320                   | 537                      | 212                | 550                      | 74                 | 532                      | 131                | 540                      | 133                | 534                      | 72                 | 502                      | 38                 | 501                      | 1 980  | 535 |                         |  |
|   | c | 544                   | 516                      | 318                | 535                      | 128                | 531                      | 170                | 509                      | 190                | 514                      | 160                | 486                      | 88                 | 467                      | 1 598  | 514 |                         |  |
|   | d | 1 691                 | 469                      | 1 076              | 478                      | 445                | 468                      | 676                | 465                      | 792                | 469                      | 682                | 441                      | 440                | 422                      | 5 802  | 463 |                         |  |
| Alle Leistungsgruppen   | a | 3 047                 | 459                      | 2 779              | 488                      | 1 092              | 483                      | 1 657              | 480                      | 1 953              | 48                       |                    |                          |                    |                          |        |     |                         |  |



### 3. Erfaßte Arbeiter der höchsten tarifmäßigen Altersstufe und deren durchschnittliche Bruttomonatsverdienste in den Wirtschaftsabteilungen und -gruppen nach Leistungsgruppen, Lohnformen und Altersklassen

#### a) Männliche Arbeiter

| Leistungsgruppe                             |   | Lebensalter in Jahren |                           |                    |                           |                    |                           |                    |                           |                    |                           |                    |                           |                    |                           |         |        | sämtliche Altersklassen |  |
|---|---|-----------------------|---------------------------|--------------------|---------------------------|--------------------|---------------------------|--------------------|---------------------------|--------------------|---------------------------|--------------------|---------------------------|--------------------|---------------------------|---------|--------|-------------------------|--|
|   |   | unter 30              |                           | 30 bis unter 40    |                           | 40 bis unter 45    |                           | 45 bis unter 50    |                           | 50 bis unter 55    |                           | 55 bis unter 60    |                           | 60 und mehr        |                           |         |        |                         |  |
|   |   | Er-faßte Ar-beiter    | Brutto-mo-nats-ver-dienst | Er-faßte Ar-beiter | Brutto-mo-nats-ver-dienst | Er-faßte Ar-beiter | Brutto-mo-nats-ver-dienst | Er-faßte Ar-beiter | Brutto-mo-nats-ver-dienst | Er-faßte Ar-beiter | Brutto-mo-nats-ver-dienst | Er-faßte Ar-beiter | Brutto-mo-nats-ver-dienst | Er-faßte Ar-beiter | Brutto-mo-nats-ver-dienst |         |        |                         |  |
|   |   | Anzahl                | DM                        | Anzahl             | DM                        | Anzahl             | DM                        | Anzahl             | DM                        | Anzahl             | DM                        | Anzahl             | DM                        | Anzahl             | DM                        | Anzahl  | DM     |                         |  |
| Energiewirtschaft                           |   |                       |                           |                    |                           |                    |                           |                    |                           |                    |                           |                    |                           |                    |                           |         |        |                         |  |
| Leistungsgruppe 1                           | a | 1 855                 | 498                       | 2 106              | 542                       | 784                | 550                       | 1 085              | 546                       | 1 249              | 535                       | 1 025              | 530                       | 509                | 525                       | 8 613   | 530    |                         |  |
|   | b | 7                     | 14                        | 14                 | 26                        | 3                  | 7                         | 3                  | 7                         | 8                  | 17                        | 4                  | 6                         | 17                 | 209                       | 557     | 537    |                         |  |
|   | c | 26                    | 509                       | 40                 | 581                       | 26                 | 586                       | 36                 | 567                       | 34                 | 571                       | 30                 | 535                       | 17                 | 209                       | 557     | 537    |                         |  |
|   | d | 1 888                 | 498                       | 2 160              | 543                       | 813                | 551                       | 1 130              | 547                       | 1 291              | 537                       | 1 059              | 530                       | 532                | 524                       | 8 873   | 531    |                         |  |
| darunter:                                   |   |                       |                           |                    |                           |                    |                           |                    |                           |                    |                           |                    |                           |                    |                           |         |        |                         |  |
| Leistungsgruppe 1a                          | a | 262                   | 514                       | 448                | 545                       | 187                | 568                       | 276                | 555                       | 350                | 545                       | 256                | 541                       | 133                | 534                       | 1 912   | 543    |                         |  |
|   | b | -                     | -                         | -                  | -                         | -                  | -                         | -                  | -                         | -                  | -                         | -                  | -                         | -                  | -                         | -       | -      |                         |  |
|   | c | 8                     | 514                       | 10                 | 545                       | 8                  | 570                       | 6                  | 555                       | 11                 | 544                       | 12                 | 542                       | 5                  | 535                       | 60      | 555    |                         |  |
|   | d | 270                   | 514                       | 458                | 545                       | 195                | 570                       | 282                | 555                       | 362                | 544                       | 268                | 542                       | 138                | 535                       | 1 973   | 543    |                         |  |
| Leistungsgruppe 1b                          | a | 1 164                 | 484                       | 1 146              | 528                       | 425                | 533                       | 575                | 533                       | 651                | 519                       | 528                | 512                       | 260                | 509                       | 4 749   | 514    |                         |  |
|   | b | 2                     | -                         | 7                  | -                         | 2                  | -                         | 7                  | -                         | 3                  | -                         | -                  | -                         | 5                  | -                         | 26      | 461    |                         |  |
|   | c | 13                    | -                         | 20                 | 594                       | 16                 | -                         | 23                 | 565                       | 20                 | 585                       | 15                 | -                         | 11                 | -                         | 118     | 553    |                         |  |
|   | d | 1 179                 | 484                       | 1 173              | 528                       | 443                | 534                       | 605                | 533                       | 674                | 521                       | 543                | 512                       | 276                | 508                       | 4 893   | 515    |                         |  |
| Leistungsgruppe 2                           | a | 406                   | 471                       | 620                | 488                       | 286                | 494                       | 375                | 484                       | 422                | 470                       | 381                | 463                       | 200                | 444                       | 2 690   | 476    |                         |  |
|   | b | 10                    | -                         | 8                  | -                         | 2                  | -                         | 4                  | -                         | 4                  | -                         | 2                  | -                         | 3                  | -                         | 33      | 506    |                         |  |
|   | c | 10                    | -                         | 20                 | 563                       | 9                  | -                         | 8                  | -                         | 11                 | -                         | 15                 | -                         | 6                  | -                         | 79      | 524    |                         |  |
|   | d | 426                   | 471                       | 648                | 492                       | 297                | 495                       | 387                | 485                       | 437                | 472                       | 398                | 465                       | 209                | 445                       | 2 802   | 478    |                         |  |
| Leistungsgruppe 3                           | a | 116                   | 426                       | 106                | 446                       | 49                 | 452                       | 61                 | 439                       | 57                 | 440                       | 47                 | 430                       | 44                 | 431                       | 480     | 437    |                         |  |
|   | b | 2                     | -                         | 1                  | -                         | 3                  | -                         | -                  | -                         | 2                  | -                         | 5                  | -                         | 1                  | -                         | 14      | -      |                         |  |
|   | c | 1                     | -                         | 1                  | -                         | -                  | -                         | 1                  | -                         | -                  | -                         | -                  | -                         | 2                  | -                         | 5       | -      |                         |  |
|   | d | 119                   | 426                       | 108                | 448                       | 52                 | 455                       | 62                 | 439                       | 59                 | 443                       | 52                 | 434                       | 47                 | 429                       | 499     | 438    |                         |  |
| Alle Leistungsgruppen                       |   | a                     | 2 377                     | 490                | 2 832                     | 527                | 1 119                     | 531                | 1 521                     | 526                | 1 728                     | 516                | 1 453                     | 509                | 753                       | 498     | 11 783 | 514                     |  |
|   | b | 19                    | -                         | 23                 | 548                       | 8                  | -                         | 13                 | -                         | 14                 | -                         | 11                 | -                         | 10                 | -                         | 98      | 529    |                         |  |
|   | c | 37                    | 506                       | 61                 | 575                       | 35                 | 575                       | 45                 | 557                       | 45                 | 560                       | 45                 | 524                       | 25                 | 481                       | 293     | 546    |                         |  |
|   | d | 2 433                 | 490                       | 2 916              | 528                       | 1 162              | 532                       | 1 579              | 528                       | 1 787              | 518                       | 1 509              | 509                       | 788                | 498                       | 12 174  | 515    |                         |  |
| Eisen- u. Metallherzeugung u. -verarbeitung |   |                       |                           |                    |                           |                    |                           |                    |                           |                    |                           |                    |                           |                    |                           |         |        |                         |  |
| Leistungsgruppe 1                           | a | 17 064                | 508                       | 14 119             | 549                       | 4 388              | 557                       | 6 478              | 556                       | 6 466              | 550                       | 4 678              | 547                       | 3 064              | 526                       | 56 257  | 537    |                         |  |
|   | b | 10 658                | 574                       | 9 294              | 604                       | 2 819              | 609                       | 3 933              | 604                       | 3 774              | 603                       | 2 500              | 599                       | 1 220              | 592                       | 34 198  | 594    |                         |  |
|   | c | 3 785                 | 546                       | 2 956              | 581                       | 822                | 590                       | 1 103              | 579                       | 1 113              | 589                       | 764                | 581                       | 430                | 561                       | 10 973  | 569    |                         |  |
|   | d | 31 507                | 535                       | 26 369             | 572                       | 8 029              | 579                       | 11 514             | 575                       | 11 353             | 571                       | 7 942              | 567                       | 4 714              | 546                       | 101 428 | 560    |                         |  |
| darunter:                                   |   |                       |                           |                    |                           |                    |                           |                    |                           |                    |                           |                    |                           |                    |                           |         |        |                         |  |
| Leistungsgruppe 1a                          | a | 3 934                 | 522                       | 5 082              | 559                       | 1 569              | 571                       | 2 348              | 578                       | 2 356              | 568                       | 1 689              | 566                       | 1 024              | 552                       | 18 002  | 556    |                         |  |
|   | b | 1 504                 | 591                       | 2 105              | 622                       | 650                | 634                       | 996                | 628                       | 938                | 627                       | 567                | 630                       | 303                | 623                       | 7 063   | 619    |                         |  |
|   | c | 729                   | 565                       | 841                | 602                       | 250                | 614                       | 353                | 598                       | 362                | 606                       | 254                | 610                       | 131                | 599                       | 2 920   | 594    |                         |  |
|   | d | 6 167                 | 544                       | 8 028              | 580                       | 2 469              | 592                       | 3 697              | 594                       | 3 656              | 587                       | 2 510              | 585                       | 1 458              | 571                       | 27 985  | 576    |                         |  |
| Leistungsgruppe 1b                          | a | 8 728                 | 495                       | 5 407              | 534                       | 1 704              | 538                       | 2 413              | 531                       | 2 474              | 528                       | 1 838              | 525                       | 1 287              | 501                       | 23 851  | 517    |                         |  |
|   | b | 6 570                 | 568                       | 4 937              | 596                       | 1 473              | 595                       | 1 898              | 589                       | 1 852              | 591                       | 1 274              | 586                       | 615                | 581                       | 18 619  | 583    |                         |  |
|   | c | 2 320                 | 541                       | 1 578              | 571                       | 437                | 580                       | 583                | 568                       | 583                | 579                       | 408                | 569                       | 233                | 544                       | 6 142   | 559    |                         |  |
|   | d | 17 618                | 528                       | 11 922             | 564                       | 3 614              | 566                       | 4 894              | 558                       | 4 909              | 558                       | 3 220              | 552                       | 2 135              | 529                       | 48 612  | 548    |                         |  |
| Leistungsgruppe 2                           | a | 6 619                 | 464                       | 5 810              | 482                       | 2 458              | 481                       | 3 397              | 478                       | 3 765              | 474                       | 3 230              | 469                       | 2 366              | 452                       | 27 645  | 472    |                         |  |
|   | b | 9 962                 | 549                       | 8 610              | 560                       | 2 969              | 572                       | 3 618              | 565                       | 3 313              | 566                       | 2 249              | 561                       | 1 068              | 550                       | 31 789  | 558    |                         |  |
|   | c | 2 785                 | 520                       | 2 207              | 547                       | 780                | 542                       | 947                | 541                       | 899                | 541                       | 698                | 544                       | 391                | 525                       | 8 802   | 536    |                         |  |
|   | d | 19 366                | 516                       | 16 627             | 531                       | 6 207              | 532                       | 7 962              | 525                       | 8 072              | 520                       | 6 177              | 511                       | 3 825              | 486                       | 68 236  | 522    |                         |  |
| Leistungsgruppe 3                           | a | 2 440                 | 429                       | 1 742              | 442                       | 868                | 441                       | 1 228              | 442                       | 1 608              | 434                       | 1 451              | 430                       | 1 364              | 416                       | 10 701  | 433    |                         |  |
|   | b | 2 152                 | 541                       | 1 506              | 566                       | 526                | 565                       | 647                | 557                       | 593                | 553                       | 458                | 548                       | 237                | 511                       | 6 119   | 552    |                         |  |
|   | c | 795                   | 505                       | 440                | 523                       | 196                | 538                       | 271                | 501                       | 228                | 510                       | 164                | 508                       | 121                | 494                       | 2 215   | 511    |                         |  |
|   | d | 5 387                 | 485                       | 3 688              | 502                       | 1 590              | 494                       | 2 146              | 484                       | 2 429              | 471                       | 2 073              | 462                       | 1 722              | 434                       | 19 035  | 480    |                         |  |
| Alle Leistungsgruppen                       |   | a                     | 26 123                    | 489                | 21 671                    | 522                | 7 714                     | 520                | 11 103                    | 520                | 11 839                    | 510                | 9 359                     | 502                | 6 794                     | 478     | 94 603 | 506                     |  |
|   | b | 22 772                | 560                       | 19 410             | 581                       | 6 314              | 588                       | 8 198              | 583                       | 7 680              | 583                       | 5 207              | 578                       | 2 525              | 566                       | 72 106  | 575    |                         |  |
|   | c | 7 365                 | 532                       | 5 603              | 563                       | 1 798              | 563                       | 2 321              | 554                       | 2 335              | 560                       | 1 626              | 558                       | 942                | 537                       | 21 990  | 550    |                         |  |
|   | d | 56 260                | 523                       | 46 684             | 552                       | 15 826             | 552                       | 21 622             | 547                       | 21 854             | 541                       | 16 192             | 532                       | 10 261             | 505                       | 188 699 | 538    |                         |  |
| Eisen- u. Stahlindustrie                    |   |                       |                           |                    |                           |                    |                           |                    |                           |                    |                           |                    |                           |                    |                           |         |        |                         |  |
| Leistungsgruppe 1                           | a | 1 433                 | 551                       | 1 177              | 587                       | 400                | 595                       | 633                | 585                       | 721                | 584                       | 560                | 589                       | 343                | 564                       | 5 267   | 576    |                         |  |
|   | b | 1 538                 | 632                       | 1 429              | 657                       | 458                | 660                       | 620                | 662                       | 676                | 661                       | 521                | 660                       | 250                | 653                       | 5 492   | 651    |                         |  |
|   | c | 598                   | 594                       | 494                | 629                       | 159                | 634                       | 203                | 632                       | 221                | 640                       | 179                | 639                       | 94                 | 624                       | 2 008   | 620    |                         |  |
|   | d | 3 629                 | 593                       | 3 100              | 616                       | 1 017              | 630                       | 1 456              | 625                       | 1 618              | 624                       | 1 260              | 625                       | 687                | 605                       | 12 767  | 615    |                         |  |
| darunter:                                   |   |                       |                           |                    |                           |                    |                           |                    |                           |                    |                           |                    |                           |                    |                           |         |        |                         |  |
| Leistungsgruppe 1a                          | a | 200                   | 544                       | 294                | 578                       | 111                | 605                       | 183                | 594                       | 225                | 590                       | 153                | 589                       | 90                 | 568                       | 1 256   | 580    |                         |  |
|   | b | 167                   | 651                       | 237                | 667                       | 89                 | 688                       | 141                | 668                       | 150                | 683                       | 108                | 697                       | 57                 | 683                       | 1 256   | 673    |                         |  |
|   | c | 124                   | 613                       | 140                | 656                       | 57                 | 665                       | 66                 | 649                       | 79                 | 672                       | 69                 | 672                       | 40                 | 657                       | 575     | 651    |                         |  |
|   | d | 491                   | 598                       | 671                | 625                       | 257                | 647                       | 390                | 630                       | 454                | 635                       | 330                | 642                       | 187                | 622                       | 2 780   | 626    |                         |  |
| Leistungsgruppe 1b                          | a | 882                   | 540                       | 570                | 577                       | 190                | 576                       | 282                | 560                       | 292                | 559                       | 250                | 566                       | 150                | 546                       | 2 616   | 558    |                         |  |
|   | b | 1 048                 | 621                       | 861                | 646                       | 268                | 642                       | 315                | 651                       | 359                | 642                       | 278                | 635                       | 127                | 639                       | 3 239   | 637    |                         |  |
|   | c | 481                   | 592                       | 308                | 618                       | 85                 | 620                       | 115                | 624                       | 126                | 617                       | 99                 | 618                       | 52                 | 596                       | 1 266   | 608    |                         |  |
|   | d | 2 411                 | 586                       | 1 739              | 618                       | 543                | 615                       | 712                | 611                       | 777                | 607                       | 627                | 605                       | 329                | 590                       | 7 138   | 603    |                         |  |
| Leistungsgruppe 2                           | a | 1 292                 | 521                       | 1 173              | 543                       | 489                | 539                       | 630                | 533                       | 728                | 523                       | 676                | 520                       | 383                | 506                       | 5 371   | 528    |                         |  |
|   | b | 3 171                 | 600                       | 2 938              | 590                       | 1 029              | 619                       | 1 185              | 615                       | 1 237              | 620                       | 947                | 607                       | 421                | 598                       | 10 908  | 603    |                         |  |
|   | c | 907                   | 570                       | 739                | 609                       | 263                | 597                       | 314                | 600                       | 339                | 593                       | 251                | 595                       | 138                | 590                       | 2 951   | 591    |                         |  |
|   | d | 5 370                 | 576                       | 4 850              | 582                       | 1 781              | 594                       | 2 129              | 589                       | 2 304              | 580                       | 1 854              | 574                       | 942                | 560                       | 19 230  | 586    |                         |  |
| Leistungsgruppe 3                           | a | 571                   | 499                       | 429                | 505                       | 213                | 500                       | 317                | 490                       | 372                | 482                       | 349                | 466                       | 357                | 458                       | 2 608   | 486    |                         |  |
|   | b | 1 005                 | 600                       | 764                | 621                       | 308                | 615                       | 343                | 605                       | 331                | 600                       | 262                | 586                       | 131                | 547                       | 3 144   | 604    |                         |  |
|   | c | 374                   | 561                       | 216                | 574                       | 118                | 586                       | 127                | 549                       | 113                | 551                       | 89                 | 552                       | 63                 | 544                       | 1 100   | 562    |                         |  |
|   | d | 1 950                 | 563                       | 1 409              | 579                       | 639                | 572                       | 787                | 550                       | 816                | 540                       | 700                | 521                       | 551                | 489                       | 6 852   | 553    |                         |  |
| Alle Leistungsgruppen                       |   | a                     | 3 296                     | 530                | 2 779                     | 555                | 1 102                     | 552                | 1 580                     | 545                | 1 821                     | 539                |                           |                    |                           |         |        |                         |  |



3. Erfaßte Arbeiter der höchsten tarifmäßigen Altersstufe und deren durchschnittliche Bruttomonatsverdienste in den Wirtschaftsabteilungen und -gruppen nach Leistungsgruppen, Lohnformen und Altersklassen

a) Männliche Arbeiter

| Leistungsgruppe                 |   | Lebensalter in Jahren |                         |                   |                         |                   |                         |                   |                         |                   |                         |                   |                         |                   |                         |       |     | sämtliche Altersklassen |  |
|---------------------------------|---|-----------------------|-------------------------|-------------------|-------------------------|-------------------|-------------------------|-------------------|-------------------------|-------------------|-------------------------|-------------------|-------------------------|-------------------|-------------------------|-------|-----|-------------------------|--|
|                                 |   | unter 30              |                         | 30 bis unter 40   |                         | 40 bis unter 45   |                         | 45 bis unter 50   |                         | 50 bis unter 55   |                         | 55 bis unter 60   |                         | 60 und mehr       |                         |       |     |                         |  |
|                                 |   | Er-faßte Arbeiter     | Brutto-monats-verdienst | Er-faßte Arbeiter | Brutto-monats-verdienst | Er-faßte Arbeiter | Brutto-monats-verdienst | Er-faßte Arbeiter | Brutto-monats-verdienst | Er-faßte Arbeiter | Brutto-monats-verdienst | Er-faßte Arbeiter | Brutto-monats-verdienst | Er-faßte Arbeiter | Brutto-monats-verdienst |       |     |                         |  |
|                                 |   | Anzahl                | DM                      | Anzahl            | DM                      | Anzahl            | DM                      | Anzahl            | DM                      | Anzahl            | DM                      | Anzahl            | DM                      | Anzahl            | DM                      |       |     |                         |  |
| Gummi- u. Asbestverarbeitung    |   |                       |                         |                   |                         |                   |                         |                   |                         |                   |                         |                   |                         |                   |                         |       |     |                         |  |
| Leistungsgruppe 1               | a | 173                   | 512                     | 246               | 547                     | 102               | 555                     | 116               | 552                     | 118               | 563                     | 84                | 551                     | 58                | 549                     | 897   | 544 |                         |  |
|                                 | b | 190                   | 557                     | 230               | 579                     | 83                | 599                     | 107               | 584                     | 92                | 603                     | 49                | 581                     | 28                | 577                     | 779   | 579 |                         |  |
|                                 | c | 22                    | 579                     | 13                | 579                     | 6                 | 579                     | 11                | 579                     | 10                | 579                     | 9                 | 579                     | 3                 | 579                     | 74    | 563 |                         |  |
|                                 | d | 385                   | 538                     | 489               | 562                     | 191               | 575                     | 234               | 565                     | 220               | 579                     | 142               | 564                     | 89                | 558                     | 1 750 | 561 |                         |  |
| darunter:                       |   |                       |                         |                   |                         |                   |                         |                   |                         |                   |                         |                   |                         |                   |                         |       |     |                         |  |
| Leistungsgruppe 1a              | a | 33                    | 533                     | 59                | 581                     | 27                | 580                     | 25                | 609                     | 31                | 611                     | 15                | 581                     | 18                | 581                     | 208   | 582 |                         |  |
|                                 | b | 21                    | 587                     | 19                | 587                     | 6                 | 587                     | 10                | 587                     | 14                | 587                     | 10                | 587                     | 5                 | 587                     | 85    | 620 |                         |  |
|                                 | c | 4                     | 587                     | 2                 | 587                     | 1                 | 587                     | 1                 | 587                     | 1                 | 587                     | 1                 | 587                     | 1                 | 587                     | 3     | 587 |                         |  |
|                                 | d | 54                    | 554                     | 80                | 597                     | 33                | 592                     | 36                | 605                     | 45                | 622                     | 25                | 606                     | 23                | 585                     | 296   | 593 |                         |  |
| Leistungsgruppe 1b              | a | 42                    | 508                     | 47                | 573                     | 22                | 561                     | 30                | 547                     | 23                | 583                     | 18                | 581                     | 15                | 581                     | 197   | 554 |                         |  |
|                                 | b | 110                   | 583                     | 128               | 584                     | 46                | 595                     | 54                | 593                     | 43                | 595                     | 15                | 581                     | 10                | 581                     | 406   | 588 |                         |  |
|                                 | c | 4                     | 583                     | 1                 | 583                     | 3                 | 583                     | 2                 | 583                     | 3                 | 583                     | 1                 | 583                     | 1                 | 583                     | 19    | 583 |                         |  |
|                                 | d | 156                   | 561                     | 176               | 581                     | 71                | 584                     | 86                | 576                     | 69                | 589                     | 38                | 593                     | 26                | 565                     | 622   | 577 |                         |  |
| Leistungsgruppe 2               | a | 182                   | 449                     | 177               | 460                     | 100               | 455                     | 105               | 457                     | 137               | 456                     | 88                | 473                     | 61                | 437                     | 850   | 456 |                         |  |
|                                 | b | 373                   | 518                     | 381               | 540                     | 141               | 553                     | 148               | 526                     | 149               | 534                     | 80                | 533                     | 50                | 560                     | 1 322 | 533 |                         |  |
|                                 | c | 81                    | 492                     | 88                | 506                     | 33                | 509                     | 33                | 498                     | 46                | 482                     | 19                | 498                     | 18                | 498                     | 318   | 495 |                         |  |
|                                 | d | 636                   | 495                     | 646               | 514                     | 274               | 512                     | 286               | 498                     | 332               | 495                     | 187               | 499                     | 129               | 490                     | 2 490 | 502 |                         |  |
| Leistungsgruppe 3               | a | 39                    | 410                     | 45                | 427                     | 13                | 427                     | 24                | 431                     | 35                | 428                     | 34                | 418                     | 30                | 414                     | 220   | 418 |                         |  |
|                                 | b | 66                    | 541                     | 32                | 479                     | 19                | 479                     | 28                | 518                     | 11                | 479                     | 13                | 479                     | 6                 | 479                     | 175   | 511 |                         |  |
|                                 | c | 17                    | 479                     | 17                | 479                     | 4                 | 479                     | 2                 | 479                     | 3                 | 479                     | 3                 | 479                     | 2                 | 479                     | 46    | 462 |                         |  |
|                                 | d | 122                   | 489                     | 94                | 451                     | 36                | 440                     | 54                | 476                     | 47                | 446                     | 50                | 440                     | 38                | 422                     | 441   | 459 |                         |  |
| Alle Leistungsgruppen           | a | 394                   | 473                     | 468               | 502                     | 215               | 497                     | 245               | 500                     | 290               | 496                     | 206               | 496                     | 149               | 476                     | 1 967 | 492 |                         |  |
|                                 | b | 629                   | 532                     | 643               | 551                     | 243               | 563                     | 283               | 547                     | 252               | 558                     | 142               | 546                     | 84                | 558                     | 2 276 | 547 |                         |  |
|                                 | c | 120                   | 504                     | 118               | 504                     | 43                | 520                     | 46                | 501                     | 57                | 494                     | 31                | 502                     | 23                | 485                     | 438   | 503 |                         |  |
|                                 | d | 1 143                 | 509                     | 1 229             | 528                     | 501               | 531                     | 574               | 523                     | 599               | 522                     | 379               | 515                     | 256               | 504                     | 4 681 | 520 |                         |  |
| Feinkeramische u. Glasindustrie |   |                       |                         |                   |                         |                   |                         |                   |                         |                   |                         |                   |                         |                   |                         |       |     |                         |  |
| Leistungsgruppe 1               | a | 473                   | 489                     | 472               | 527                     | 163               | 526                     | 236               | 514                     | 257               | 518                     | 176               | 505                     | 93                | 487                     | 1 870 | 510 |                         |  |
|                                 | b | 459                   | 554                     | 381               | 592                     | 109               | 617                     | 178               | 588                     | 170               | 583                     | 98                | 579                     | 55                | 555                     | 1 450 | 578 |                         |  |
|                                 | c | 78                    | 527                     | 55                | 580                     | 23                | 586                     | 27                | 556                     | 35                | 583                     | 27                | 576                     | 10                | 576                     | 255   | 559 |                         |  |
|                                 | d | 1 010                 | 522                     | 908               | 558                     | 295               | 564                     | 441               | 546                     | 462               | 547                     | 301               | 535                     | 158               | 512                     | 3 575 | 541 |                         |  |
| darunter:                       |   |                       |                         |                   |                         |                   |                         |                   |                         |                   |                         |                   |                         |                   |                         |       |     |                         |  |
| Leistungsgruppe 1a              | a | 62                    | 518                     | 62                | 604                     | 23                | 580                     | 34                | 622                     | 32                | 638                     | 17                | 581                     | 7                 | 581                     | 237   | 586 |                         |  |
|                                 | b | 17                    | 581                     | 25                | 661                     | 5                 | 581                     | 16                | 581                     | 16                | 581                     | 5                 | 581                     | 3                 | 581                     | 87    | 697 |                         |  |
|                                 | c | 7                     | 581                     | 5                 | 581                     | 1                 | 581                     | 1                 | 581                     | 4                 | 581                     | 2                 | 581                     | 1                 | 581                     | 19    | 581 |                         |  |
|                                 | d | 86                    | 543                     | 92                | 627                     | 28                | 598                     | 51                | 655                     | 52                | 670                     | 24                | 656                     | 10                | 627                     | 343   | 616 |                         |  |
| Leistungsgruppe 1b              | a | 201                   | 497                     | 180               | 534                     | 55                | 533                     | 85                | 480                     | 73                | 515                     | 59                | 505                     | 23                | 486                     | 676   | 510 |                         |  |
|                                 | b | 131                   | 531                     | 138               | 594                     | 31                | 614                     | 60                | 586                     | 57                | 580                     | 35                | 597                     | 20                | 569                     | 472   | 574 |                         |  |
|                                 | c | 22                    | 517                     | 21                | 547                     | 14                | 547                     | 9                 | 547                     | 17                | 547                     | 11                | 547                     | 4                 | 547                     | 98    | 547 |                         |  |
|                                 | d | 354                   | 511                     | 339               | 559                     | 100               | 566                     | 154               | 525                     | 147               | 547                     | 105               | 540                     | 47                | 520                     | 1 246 | 537 |                         |  |
| Leistungsgruppe 2               | a | 407                   | 449                     | 351               | 449                     | 162               | 443                     | 166               | 448                     | 215               | 445                     | 145               | 433                     | 103               | 418                     | 1 549 | 444 |                         |  |
|                                 | b | 327                   | 508                     | 202               | 556                     | 63                | 536                     | 77                | 514                     | 64                | 491                     | 55                | 492                     | 18                | 492                     | 806   | 519 |                         |  |
|                                 | c | 83                    | 483                     | 90                | 515                     | 25                | 506                     | 28                | 507                     | 27                | 493                     | 27                | 492                     | 8                 | 492                     | 288   | 500 |                         |  |
|                                 | d | 817                   | 476                     | 643               | 492                     | 250               | 473                     | 271               | 473                     | 306               | 459                     | 227               | 454                     | 129               | 428                     | 2 643 | 474 |                         |  |
| Leistungsgruppe 3               | a | 242                   | 407                     | 220               | 406                     | 90                | 421                     | 170               | 410                     | 184               | 394                     | 184               | 407                     | 114               | 388                     | 1 204 | 405 |                         |  |
|                                 | b | 111                   | 487                     | 87                | 494                     | 47                | 511                     | 50                | 507                     | 43                | 497                     | 28                | 483                     | 15                | 483                     | 381   | 495 |                         |  |
|                                 | c | 72                    | 465                     | 44                | 489                     | 24                | 472                     | 34                | 484                     | 41                | 433                     | 14                | 433                     | 14                | 433                     | 243   | 467 |                         |  |
|                                 | d | 425                   | 438                     | 351               | 438                     | 161               | 455                     | 254               | 439                     | 268               | 417                     | 226               | 421                     | 143               | 405                     | 1 828 | 432 |                         |  |
| Alle Leistungsgruppen           | a | 1 122                 | 457                     | 1 043             | 475                     | 415               | 471                     | 572               | 464                     | 656               | 460                     | 505               | 448                     | 310               | 428                     | 4 623 | 461 |                         |  |
|                                 | b | 897                   | 529                     | 670               | 569                     | 219               | 571                     | 305               | 556                     | 277               | 548                     | 181               | 538                     | 88                | 523                     | 2 637 | 548 |                         |  |
|                                 | c | 233                   | 492                     | 189               | 528                     | 72                | 520                     | 89                | 513                     | 103               | 500                     | 68                | 524                     | 32                | 480                     | 786   | 509 |                         |  |
|                                 | d | 2 252                 | 489                     | 1 902             | 513                     | 706               | 507                     | 966               | 498                     | 1 036             | 487                     | 754               | 477                     | 430               | 451                     | 8 046 | 494 |                         |  |
| Sägerei u. Holzbearbeitung      |   |                       |                         |                   |                         |                   |                         |                   |                         |                   |                         |                   |                         |                   |                         |       |     |                         |  |
| Leistungsgruppe 1               | a | 429                   | 431                     | 473               | 446                     | 210               | 441                     | 303               | 441                     | 366               | 438                     | 270               | 435                     | 151               | 427                     | 2 202 | 438 |                         |  |
|                                 | b | 37                    | 496                     | 35                | 556                     | 15                | 556                     | 30                | 506                     | 28                | 525                     | 14                | 506                     | 4                 | 506                     | 163   | 517 |                         |  |
|                                 | c | 83                    | 497                     | 85                | 498                     | 37                | 540                     | 49                | 497                     | 56                | 501                     | 43                | 523                     | 14                | 523                     | 367   | 505 |                         |  |
|                                 | d | 549                   | 445                     | 593               | 460                     | 262               | 458                     | 382               | 453                     | 450               | 451                     | 327               | 451                     | 169               | 431                     | 2 732 | 452 |                         |  |
| darunter:                       |   |                       |                         |                   |                         |                   |                         |                   |                         |                   |                         |                   |                         |                   |                         |       |     |                         |  |
| Leistungsgruppe 1a              | a | 6                     | 496                     | 7                 | 496                     | 2                 | 496                     | 6                 | 496                     | 5                 | 496                     | 3                 | 496                     | 1                 | 496                     | 30    | 519 |                         |  |
|                                 | b | 1                     | 496                     | 1                 | 496                     | 1                 | 496                     | 1                 | 496                     | 1                 | 496                     | 1                 | 496                     | 1                 | 496                     | 1     | 496 |                         |  |
|                                 | c | 7                     | 496                     | 10                | 496                     | 2                 | 496                     | 6                 | 496                     | 5                 | 496                     | 3                 | 496                     | 1                 | 496                     | 34    | 519 |                         |  |
|                                 | d | 53                    | 438                     | 42                | 459                     | 6                 | 459                     | 18                | 459                     | 12                | 459                     | 8                 | 459                     | 7                 | 459                     | 146   | 452 |                         |  |
| Leistungsgruppe 1b              | a | 4                     | 496                     | 1                 | 496                     | 1                 | 496                     | 1                 | 496                     | 2                 | 496                     | 1                 | 496                     | 1                 | 496                     | 5     | 496 |                         |  |
|                                 | b | 59                    | 446                     | 43                | 459                     | 6                 | 459                     | 19                | 459                     | 14                | 459                     | 8                 | 459                     | 7                 | 459                     | 156   | 454 |                         |  |
|                                 | c | 430                   | 394                     | 411               | 405                     | 174               | 407                     | 258               | 396                     | 321               | 397                     | 265               | 398                     | 161               | 388                     | 2 020 | 398 |                         |  |
|                                 | d | 91                    | 484                     | 88                | 494                     | 24                | 487                     | 47                | 482                     | 68                | 493                     | 42                | 479                     | 7                 | 479                     | 367   | 488 |                         |  |
| Leistungsgruppe 2               | a | 107                   | 462                     | 76                | 464                     | 41                | 464                     | 51                | 457                     | 67                | 463                     | 34                | 445                     | 30                | 435                     | 406   | 459 |                         |  |
|                                 | b | 628                   | 419                     | 575               | 427                     | 239               | 425                     | 356               | 416                     | 456               | 421                     | 341               | 412                     | 198               | 399                     | 2 793 | 419 |                         |  |
| Leistungsgruppe 3               | a | 275                   | 362                     | 160               | 413                     | 73                | 374                     | 125               | 377                     | 154               | 373                     | 134               | 383                     | 117               | 362                     | 1 038 | 377 |                         |  |
|                                 | b | 53                    | 433                     | 43                | 438                     | 14                | 438                     | 19                | 438                     | 33                | 418                     | 20                | 426                     | 15                | 426                     | 197   | 429 |                         |  |
|                                 | c | 78                    | 423                     | 54                | 420                     | 20                | 453                     | 36                | 430                     | 34                | 433                     | 24                | 397                     | 14                | 397                     | 260   | 424 |                         |  |
|                                 | d | 406                   | 383                     | 257               | 418                     | 107               | 397                     | 180               | 393                     | 221               | 389                     | 178               | 389                     | 146               | 372                     | 1 495 | 392 |                         |  |
| Alle Leistungsgruppen           | a | 1 134                 | 400                     | 1 044             | 425                     | 457               | 417                     | 686               | 412                     | 841               | 410                     | 669               | 410                     | 429               | 395                     | 5 260 | 410 |                         |  |
|                                 | b | 181                   | 471                     | 166               | 493                     | 53                | 475                     | 96                | 479                     | 129               | 480                     | 76                | 477                     | 26                | 435                     | 727   | 479 |                         |  |
|                                 | c | 268                   | 462                     | 215               | 466                     | 98                | 490                     | 136               | 464                     | 157               | 470                     | 101               | 467                     | 58                | 440                     | 1 033 | 466 |                         |  |
|                                 | d | 1 583                 | 419                     | 1 425             | 439                     | 608               | 434                     | 918               | 427                     | 1 127             | 427                     | 846               | 423                     | 513               | 402                     | 7 020 | 426 |                         |  |
| Holzverarbeitung                |   |                       |                         |                   |                         |                   |                         |                   |                         |                   |                         |                   |                         |                   |                         |       |     |                         |  |
| Leistungsgruppe 1               | a | 1 666                 | 456                     | 1 145             | 476                     | 436               | 479                     | 681               | 477                     | 683               | 460                     | 393               | 454                     | 304               | 441                     | 5 308 | 464 |                         |  |
|                                 | b | 988                   | 535                     | 634               | 553                     | 209               | 576                     | 316               | 536                     | 296               | 539                     | 136               | 516                     | 69                | 570                     | 2 648 | 543 |                         |  |
|                                 | c | 693                   | 520                     | 365               | 535                     | 135               | 538                     | 222               | 512                     | 183               | 518                     | 82                | 492                     | 51                | 517                     | 1 731 | 522 |                         |  |
|                                 | d | 3 347                 | 492                     | 2 144             | 509                     | 780               | 515                     | 1 219             | 499                     | 1 162             | 489                     | 611               | 473                     | 424               | 471                     | 9 687 | 496 |                         |  |
| darunter:                       |   |                       |                         |                   |                         |                   |                         |                   |                         |                   |                         |                   |                         |                   |                         |       |     |                         |  |
| Leistungsgruppe 1a              | a | 37                    | 478                     | 41                | 485                     | 12                | 478                     | 18                | 478                     | 16                | 478                     | 12                | 478                     | 12                | 478                     | 148   | 478 |                         |  |
|                                 | b | 16                    | 478                     | 10                | 478</                   |                   |                         |                   |                         |                   |                         |                   |                         |                   |                         |       |     |                         |  |



3. Erfasste Arbeiter der höchsten tarifmäßigen Altersstufe und deren durchschnittliche Bruttomonatsverdienste in den Wirtschaftsabteilungen und -gruppen nach Leistungsgruppen, Lohnformen und Altersklassen

a) Männliche Arbeiter

| Leistungsgruppe                              |   | Lebensalter in Jahren |                   |                 |                   |                 |                   |                 |                   |                 |                   |                 |                   |             |                   |        |     | sämtliche Altersklassen |  |
|--|---|-----------------------|-------------------|-----------------|-------------------|-----------------|-------------------|-----------------|-------------------|-----------------|-------------------|-----------------|-------------------|-------------|-------------------|--------|-----|-------------------------|--|
|  |   | unter 30              |                   | 30 bis unter 40 |                   | 40 bis unter 45 |                   | 45 bis unter 50 |                   | 50 bis unter 55 |                   | 55 bis unter 60 |                   | 60 und mehr |                   |        |     |                         |  |
|  |   | Er-faste              | Brutto-           | Er-faste        | Brutto-           | Er-faste        | Brutto-           | Er-faste        | Brutto-           | Er-faste        | Brutto-           | Er-faste        | Brutto-           | Er-faste    | Brutto-           |        |     |                         |  |
|  |   | Ar-beiter             | monats-ver-dienst | Ar-beiter       | monats-ver-dienst | Ar-beiter       | monats-ver-dienst | Ar-beiter       | monats-ver-dienst | Ar-beiter       | monats-ver-dienst | Ar-beiter       | monats-ver-dienst | Ar-beiter   | monats-ver-dienst |        |     |                         |  |
|  |   | Anzahl                | DM                | Anzahl          | DM                | Anzahl          | DM                | Anzahl          | DM                | Anzahl          | DM                | Anzahl          | DM                | Anzahl      | DM                | Anzahl | DM  |                         |  |
| Elektrotechnik                               |   |                       |                   |                 |                   |                 |                   |                 |                   |                 |                   |                 |                   |             |                   |        |     |                         |  |
| Leistungsgruppe 1                            | a | 3 401                 | 486               | 2 331           | 522               | 637             | 535               | 910             | 538               | 806             | 532               | 562             | 524               | 314         | 508               | 8 961  | 511 |                         |  |
|  | b | 956                   | 537               | 765             | 577               | 223             | 577               | 286             | 585               | 260             | 577               | 162             | 568               | 70          | 567               | 2 722  | 563 |                         |  |
|  | c | 338                   | 516               | 283             | 542               | 57              | 532               | 93              | 538               | 84              | 558               | 39              | 526               | 26          | 542               | 920    | 532 |                         |  |
|  | d | 4 695                 | 499               | 3 379           | 536               | 917             | 545               | 1 289           | 548               | 1 150           | 544               | 763             | 534               | 410         | 520               | 12 603 | 524 |                         |  |
| darunter:                                    |   |                       |                   |                 |                   |                 |                   |                 |                   |                 |                   |                 |                   |             |                   |        |     |                         |  |
| Leistungsgruppe 1a                           | a | 881                   | 501               | 1 015           | 535               | 275             | 544               | 403             | 561               | 340             | 550               | 240             | 548               | 129         | 540               | 3 283  | 533 |                         |  |
|  | b | 193                   | 536               | 197             | 587               | 67              | 591               | 83              | 597               | 72              | 585               | 42              | 585               | 19          | 585               | 673    | 574 |                         |  |
|  | c | 69                    | 551               | 87              | 562               | 14              | 554               | 29              | 569               | 30              | 568               | 9               | 568               | 11          | 600               | 249    | 544 |                         |  |
|  | d | 1 143                 | 510               | 1 299           | 545               | 356             | 554               | 515             | 567               | 442             | 557               | 291             | 554               | 159         | 550               | 4 205  | 541 |                         |  |
| Leistungsgruppe 1b                           | a | 1 692                 | 474               | 811             | 500               | 221             | 512               | 302             | 509               | 297             | 505               | 209             | 490               | 129         | 468               | 3 661  | 488 |                         |  |
|  | b | 537                   | 516               | 394             | 551               | 105             | 535               | 131             | 548               | 118             | 545               | 72              | 531               | 39          | 552               | 1 396  | 535 |                         |  |
|  | c | 189                   | 505               | 153             | 526               | 36              | 520               | 50              | 520               | 47              | 560               | 22              | 520               | 12          | 520               | 509    | 519 |                         |  |
|  | d | 2 418                 | 486               | 1 358           | 518               | 362             | 519               | 483             | 521               | 462             | 521               | 303             | 502               | 180         | 488               | 5 566  | 503 |                         |  |
| Leistungsgruppe 2                            | a | 829                   | 424               | 700             | 434               | 297             | 436               | 393             | 438               | 432             | 438               | 341             | 433               | 234         | 421               | 3 226  | 432 |                         |  |
|  | b | 914                   | 497               | 805             | 516               | 273             | 521               | 322             | 512               | 279             | 511               | 165             | 511               | 88          | 502               | 2 846  | 509 |                         |  |
|  | c | 261                   | 486               | 221             | 513               | 77              | 501               | 86              | 495               | 86              | 489               | 51              | 492               | 30          | 499               | 812    | 497 |                         |  |
|  | d | 2 004                 | 465               | 1 726           | 482               | 647             | 480               | 801             | 474               | 797             | 469               | 557             | 462               | 352         | 448               | 6 884  | 471 |                         |  |
| Leistungsgruppe 3                            | a | 353                   | 388               | 228             | 401               | 114             | 397               | 137             | 412               | 194             | 405               | 169             | 407               | 125         | 396               | 1 320  | 399 |                         |  |
|  | b | 232                   | 462               | 161             | 464               | 52              | 446               | 58              | 456               | 38              | 448               | 42              | 468               | 15          | 468               | 598    | 459 |                         |  |
|  | c | 47                    | 405               | 30              | 431               | 8               | 413               | 18              | 413               | 21              | 441               | 5               | 413               | 9           | 413               | 138    | 422 |                         |  |
|  | d | 632                   | 416               | 419             | 427               | 174             | 413               | 213             | 424               | 253             | 414               | 216             | 419               | 149         | 402               | 2 056  | 418 |                         |  |
| Alle Leistungsgruppen                        | a | 4 583                 | 468               | 3 259           | 494               | 1 048           | 492               | 1 440           | 499               | 1 432           | 487               | 1 072           | 477               | 673         | 457               | 13 507 | 481 |                         |  |
|  | b | 2 102                 | 512               | 1 731           | 538               | 548             | 537               | 666             | 538               | 577             | 536               | 369             | 531               | 173         | 521               | 6 166  | 528 |                         |  |
|  | c | 646                   | 496               | 534             | 524               | 142             | 509               | 197             | 508               | 191             | 514               | 95              | 503               | 65          | 508               | 1 870  | 509 |                         |  |
|  | d | 7 331                 | 483               | 5 524           | 511               | 1 738           | 507               | 2 303           | 511               | 2 200           | 502               | 1 536           | 491               | 911         | 473               | 21 543 | 497 |                         |  |
| Feinmechanik u. Optik                        |   |                       |                   |                 |                   |                 |                   |                 |                   |                 |                   |                 |                   |             |                   |        |     |                         |  |
| Leistungsgruppe 1                            | a | 669                   | 479               | 593             | 515               | 176             | 523               | 253             | 514               | 233             | 506               | 198             | 500               | 118         | 495               | 2 240  | 501 |                         |  |
|  | b | 302                   | 541               | 282             | 554               | 83              | 541               | 130             | 553               | 88              | 544               | 56              | 553               | 50          | 567               | 991    | 549 |                         |  |
|  | c | 182                   | 502               | 149             | 544               | 34              | 536               | 45              | 530               | 32              | 556               | 22              | 519               | 24          | 499               | 488    | 524 |                         |  |
|  | d | 1 153                 | 499               | 1 024           | 530               | 293             | 529               | 428             | 527               | 353             | 520               | 276             | 512               | 192         | 514               | 3 719  | 517 |                         |  |
| darunter:                                    |   |                       |                   |                 |                   |                 |                   |                 |                   |                 |                   |                 |                   |             |                   |        |     |                         |  |
| Leistungsgruppe 1a                           | a | 235                   | 500               | 284             | 523               | 77              | 545               | 119             | 527               | 104             | 520               | 99              | 520               | 63          | 517               | 981    | 519 |                         |  |
|  | b | 93                    | 555               | 128             | 556               | 33              | 552               | 58              | 555               | 37              | 550               | 18              | 550               | 20          | 585               | 387    | 557 |                         |  |
|  | c | 50                    | 520               | 49              | 577               | 17              | 518               | 18              | 518               | 7               | 518               | 7               | 518               | 10          | 518               | 159    | 544 |                         |  |
|  | d | 378                   | 516               | 461             | 538               | 127             | 549               | 195             | 535               | 149             | 530               | 124             | 527               | 93          | 534               | 1 527  | 531 |                         |  |
| Leistungsgruppe 1b                           | a | 249                   | 443               | 141             | 478               | 54              | 488               | 67              | 465               | 77              | 471               | 65              | 461               | 33          | 433               | 686    | 460 |                         |  |
|  | b | 120                   | 518               | 91              | 530               | 31              | 499               | 44              | 516               | 37              | 530               | 25              | 533               | 23          | 558               | 371    | 524 |                         |  |
|  | c | 98                    | 498               | 67              | 524               | 13              | 499               | 21              | 534               | 14              | 534               | 9               | 533               | 9           | 533               | 229    | 512 |                         |  |
|  | d | 467                   | 474               | 299             | 504               | 98              | 495               | 132             | 493               | 128             | 493               | 99              | 488               | 63          | 482               | 1 286  | 488 |                         |  |
| Leistungsgruppe 2                            | a | 225                   | 416               | 191             | 439               | 69              | 432               | 89              | 438               | 94              | 427               | 73              | 416               | 64          | 407               | 805    | 426 |                         |  |
|  | b | 202                   | 474               | 182             | 489               | 65              | 496               | 74              | 483               | 57              | 472               | 40              | 492               | 17          | 492               | 637    | 482 |                         |  |
|  | c | 91                    | 479               | 73              | 484               | 30              | 463               | 35              | 504               | 27              | 434               | 21              | 486               | 17          | 486               | 294    | 478 |                         |  |
|  | d | 518                   | 450               | 446             | 467               | 164             | 463               | 198             | 466               | 178             | 442               | 134             | 450               | 98          | 429               | 1 736  | 455 |                         |  |
| Leistungsgruppe 3                            | a | 72                    | 385               | 55              | 405               | 26              | 423               | 26              | 424               | 27              | 395               | 37              | 389               | 44          | 378               | 287    | 396 |                         |  |
|  | b | 51                    | 427               | 34              | 444               | 4               | 413               | 8               | 413               | 7               | 413               | 3               | 413               | 1           | 413               | 108    | 439 |                         |  |
|  | c | 22                    | 437               | 12              | 437               | 6               | 437               | 6               | 437               | 5               | 437               | 5               | 437               | 5           | 437               | 50     | 424 |                         |  |
|  | d | 145                   | 408               | 101             | 421               | 36              | 434               | 37              | 438               | 39              | 404               | 42              | 388               | 50          | 380               | 450    | 410 |                         |  |
| Alle Leistungsgruppen                        | a | 966                   | 457               | 839             | 490               | 271             | 490               | 368             | 489               | 354             | 477               | 308             | 467               | 226         | 447               | 3 332  | 474 |                         |  |
|  | b | 555                   | 506               | 498             | 523               | 152             | 520               | 212             | 525               | 152             | 514               | 99              | 524               | 68          | 538               | 1 736  | 517 |                         |  |
|  | c | 295                   | 490               | 234             | 519               | 70              | 498               | 83              | 517               | 64              | 489               | 45              | 496               | 46          | 480               | 837    | 501 |                         |  |
|  | d | 1 816                 | 478               | 1 571           | 505               | 493             | 500               | 663             | 504               | 570             | 488               | 452             | 482               | 340         | 470               | 5 905  | 491 |                         |  |
| Eisen-, Stahl-, Blech- u. Metallwarengewerbe |   |                       |                   |                 |                   |                 |                   |                 |                   |                 |                   |                 |                   |             |                   |        |     |                         |  |
| Leistungsgruppe 1                            | a | 2 187                 | 501               | 1 915           | 547               | 608             | 555               | 926             | 557               | 1 039           | 547               | 736             | 549               | 622         | 516               | 8 033  | 534 |                         |  |
|  | b | 743                   | 563               | 734             | 596               | 223             | 600               | 275             | 607               | 316             | 606               | 240             | 602               | 117         | 578               | 2 648  | 590 |                         |  |
|  | c | 579                   | 545               | 444             | 586               | 138             | 586               | 181             | 581               | 225             | 591               | 134             | 572               | 101         | 536               | 1 802  | 569 |                         |  |
|  | d | 3 509                 | 521               | 3 093           | 564               | 969             | 570               | 1 382           | 570               | 1 580           | 565               | 1 110           | 563               | 840         | 527               | 12 483 | 551 |                         |  |
| darunter:                                    |   |                       |                   |                 |                   |                 |                   |                 |                   |                 |                   |                 |                   |             |                   |        |     |                         |  |
| Leistungsgruppe 1a                           | a | 461                   | 511               | 602             | 548               | 181             | 556               | 291             | 582               | 323             | 557               | 205             | 557               | 143         | 547               | 2 206  | 548 |                         |  |
|  | b | 83                    | 600               | 142             | 624               | 30              | 621               | 57              | 644               | 65              | 637               | 40              | 621               | 18          | 621               | 425    | 625 |                         |  |
|  | c | 87                    | 551               | 107             | 616               | 35              | 593               | 50              | 593               | 53              | 586               | 26              | 594               | 16          | 594               | 374    | 588 |                         |  |
|  | d | 631                   | 528               | 851             | 569               | 246             | 574               | 398             | 593               | 431             | 571               | 271             | 570               | 177         | 554               | 3 005  | 563 |                         |  |
| Leistungsgruppe 1b                           | a | 1 214                 | 492               | 881             | 534               | 309             | 545               | 444             | 537               | 525             | 536               | 376             | 540               | 347         | 498               | 4 096  | 520 |                         |  |
|  | b | 492                   | 554               | 443             | 584               | 159             | 588               | 161             | 598               | 194             | 595               | 138             | 591               | 81          | 569               | 1 668  | 578 |                         |  |
|  | c | 293                   | 538               | 269             | 573               | 82              | 586               | 104             | 573               | 140             | 596               | 99              | 574               | 65          | 531               | 1 152  | 563 |                         |  |
|  | d | 2 099                 | 515               | 1 593           | 555               | 550             | 564               | 709             | 556               | 859             | 559               | 613             | 557               | 493         | 514               | 6 916  | 541 |                         |  |
| Leistungsgruppe 2                            | a | 1 298                 | 458               | 1 075           | 480               | 427             | 480               | 633             | 477               | 692             | 471               | 626             | 467               | 590         | 440               | 5 341  | 467 |                         |  |
|  | b | 1 218                 | 536               | 1 063           | 556               | 382             | 560               | 477             | 526               | 487             | 546               | 336             | 534               | 204         | 525               | 4 166  | 546 |                         |  |
|  | c | 669                   | 508               | 494             | 526               | 186             | 538               | 269             | 526               | 326             | 526               | 192             | 520               | 112         | 490               | 2 172  | 519 |                         |  |
|  | d | 3 185                 | 498               | 2 632           | 519               | 995             | 522               | 1 360           | 514               | 1 448           | 507               | 1 154           | 495               | 906         | 466               | 11 680 | 505 |                         |  |
| Leistungsgruppe 3                            | a | 414                   | 418               | 294             | 424               | 139             | 416               | 225             | 424               | 294             | 426               | 256             | 417               | 300         | 394               | 1 922  | 417 |                         |  |
|  | b | 217                   | 503               | 161             | 532               | 51              | 514               | 65              | 521               | 64              | 495               | 52              | 514               | 32          | 474               | 634    | 512 |                         |  |
|  | c | 156                   | 472               | 89              | 482               | 28              | 477               | 44              | 477               | 45              | 486               | 27              | 489               | 22          | 447               | 411    | 478 |                         |  |
|  | d | 787                   | 452               | 544             | 465               | 210             | 447               | 334             | 449               | 403             | 444               | 335             | 438               | 354         | 404               | 2 967  | 445 |                         |  |
| Alle Leistungsgruppen                        | a | 3 899                 | 478               | 3 284           | 514               | 1 174           | 511               | 1 784           | 512               | 2 025           | 504               | 1 618           | 497               | 1 512       | 462               | 15 296 | 496 |                         |  |
|  | b | 2 178                 | 542               | 1 958           | 569               | 648             | 572               | 817             | 570               | 867             | 564               | 628             | 538               | 353         | 538               | 7 449  | 559 |                         |  |
|  | c | 1 404                 | 519               | 1 027           | 548               | 352             | 554               | 475             | 542               | 539             | 550               | 353             | 537               | 235         | 507               | 4 385  | 536 |                         |  |
|  | d | 7 481                 | 504               | 6 269           | 537               | 2 174           | 536               | 3 076           | 532               | 3 431           | 526               | 2 599           | 517               | 2 100       | 480               | 27 130 | 520 |                         |  |
| Verarbeitende Gewerbe                        |   |                       |                   |                 |                   |                 |                   |                 |                   |                 |                   |                 |                   |             |                   |        |     |                         |  |
| Leistungsgruppe 1                            | a | 11 770                | 504               | 10 222          | 537               | 3 952           | 545               | 5 768           | 534               |                 |                   |                 |                   |             |                   |        |     |                         |  |



3. Erfaßte Arbeiter der höchsten tarifmäßigen Altersstufe und deren durchschnittliche Bruttomonatsverdienste in den Wirtschaftsabteilungen und -gruppen nach Leistungsgruppen, Lohnformen und Altersklassen

a) Männliche Arbeiter

| Leistungsgruppe                                   |   | Lebensalter in Jahren |                         |                   |                         |                   |                         |                   |                         |                   |                         |                   |                         |                   |                         |                   |                         | sämtliche Altersklassen |  |
|---|---|-----------------------|-------------------------|-------------------|-------------------------|-------------------|-------------------------|-------------------|-------------------------|-------------------|-------------------------|-------------------|-------------------------|-------------------|-------------------------|-------------------|-------------------------|-------------------------|--|
|   |   | unter 30              |                         | 30 bis unter 40   |                         | 40 bis unter 45   |                         | 45 bis unter 50   |                         | 50 bis unter 55   |                         | 55 bis unter 60   |                         | 60 und mehr       |                         |                   |                         |                         |  |
|   |   | Er-faßte Arbeiter     | Brutto-monats-verdienst | Er-faßte Arbeiter | Brutto-monats-verdienst | Er-faßte Arbeiter | Brutto-monats-verdienst | Er-faßte Arbeiter | Brutto-monats-verdienst | Er-faßte Arbeiter | Brutto-monats-verdienst | Er-faßte Arbeiter | Brutto-monats-verdienst | Er-faßte Arbeiter | Brutto-monats-verdienst | Er-faßte Arbeiter | Brutto-monats-verdienst |                         |  |
|   |   | Anzahl                | DM                      | Anzahl            | DM                      | Anzahl            | DM                      | Anzahl            | DM                      | Anzahl            | DM                      | Anzahl            | DM                      | Anzahl            | DM                      | Anzahl            | DM                      |                         |  |
| Mineralölverarbeitung u. Kohlenwertstoffindustrie |   |                       |                         |                   |                         |                   |                         |                   |                         |                   |                         |                   |                         |                   |                         |                   |                         |                         |  |
| Leistungsgruppe 1                                 | a | 143                   | 533                     | 194               | 569                     | 79                | 569                     | 95                | 553                     | 104               | 564                     | 82                | 562                     | 39                | 535                     | 736               | 556                     |                         |  |
|   | b | 49                    | 571                     | 48                | 592                     | 20                | 705                     | 12                | 595                     | 32                | 596                     | 20                | 601                     | 10                | 582                     | 191               | 600                     |                         |  |
|   | c | 33                    | 586                     | 27                | 585                     | 5                 | 595                     | 19                | 595                     | 13                | 596                     | 9                 | 601                     | 10                | 582                     | 116               | 582                     |                         |  |
|   | d | 225                   | 549                     | 269               | 574                     | 104               | 597                     | 126               | 560                     | 149               | 574                     | 111               | 570                     | 59                | 545                     | 1 043             | 567                     |                         |  |
| darunter:   | a | 5                     | -                       | 13                | -                       | 4                 | -                       | 6                 | -                       | 8                 | -                       | 3                 | -                       | -                 | -                       | 39                | 630                     |                         |  |
| Leistungsgruppe 1a                                | b | -                     | -                       | -                 | -                       | 1                 | -                       | -                 | -                       | -                 | -                       | -                 | -                       | -                 | -                       | 1                 | -                       |                         |  |
|   | c | -                     | -                       | -                 | -                       | -                 | -                       | -                 | -                       | -                 | -                       | -                 | -                       | -                 | -                       | -                 | -                       |                         |  |
|   | d | 5                     | -                       | 13                | -                       | 5                 | -                       | 6                 | -                       | 8                 | -                       | 3                 | -                       | -                 | -                       | 40                | 632                     |                         |  |
| Leistungsgruppe 1b                                | a | 42                    | 517                     | 30                | 510                     | 10                | -                       | 12                | -                       | 5                 | -                       | 7                 | -                       | 5                 | -                       | 111               | 518                     |                         |  |
|   | b | -                     | -                       | -                 | -                       | -                 | -                       | -                 | -                       | -                 | -                       | -                 | -                       | -                 | -                       | -                 | -                       |                         |  |
|   | c | -                     | -                       | -                 | -                       | -                 | -                       | -                 | -                       | -                 | -                       | -                 | -                       | -                 | -                       | -                 | -                       |                         |  |
|   | d | 42                    | 517                     | 30                | 510                     | 10                | -                       | 12                | -                       | 5                 | -                       | 7                 | -                       | 5                 | -                       | 111               | 518                     |                         |  |
| Leistungsgruppe 2                                 | a | 218                   | 504                     | 249               | 508                     | 101               | 504                     | 137               | 509                     | 150               | 503                     | 113               | 497                     | 55                | 488                     | 1 023             | 504                     |                         |  |
|   | b | 7                     | -                       | 17                | -                       | 4                 | -                       | 8                 | -                       | 9                 | -                       | 9                 | -                       | 4                 | -                       | 58                | 548                     |                         |  |
|   | c | 15                    | -                       | 12                | -                       | 1                 | -                       | 10                | -                       | 4                 | -                       | 3                 | -                       | -                 | -                       | 45                | 537                     |                         |  |
|   | d | 240                   | 507                     | 278               | 511                     | 106               | 508                     | 155               | 513                     | 163               | 504                     | 125               | 504                     | 59                | 491                     | 1 126             | 507                     |                         |  |
| Leistungsgruppe 3                                 | a | 56                    | 488                     | 42                | 503                     | 28                | 484                     | 19                | -                       | 25                | 444                     | 24                | 449                     | 25                | 439                     | 219               | 473                     |                         |  |
|   | b | 7                     | -                       | 4                 | -                       | 1                 | -                       | 1                 | -                       | 1                 | -                       | 2                 | -                       | 1                 | -                       | 16                | -                       |                         |  |
|   | c | 2                     | -                       | -                 | -                       | -                 | -                       | -                 | -                       | -                 | -                       | -                 | -                       | -                 | -                       | -                 | -                       |                         |  |
|   | d | 65                    | 496                     | 47                | 502                     | 29                | 485                     | 20                | 459                     | 26                | 448                     | 26                | 458                     | 26                | 447                     | 239               | 478                     |                         |  |
| Alle Leistungsgruppen                             | a | 417                   | 511                     | 485               | 532                     | 208               | 526                     | 251               | 522                     | 279               | 520                     | 219               | 516                     | 119               | 493                     | 1 978             | 520                     |                         |  |
|   | b | 63                    | 565                     | 69                | 577                     | 24                | 682                     | 21                | 583                     | 42                | 577                     | 31                | 587                     | 15                | 585                     | 265               | 585                     |                         |  |
|   | c | 50                    | 571                     | 40                | 564                     | 7                 | 577                     | 29                | 555                     | 17                | 577                     | 12                | 587                     | 10                | 585                     | 165               | 569                     |                         |  |
|   | d | 530                   | 523                     | 594               | 539                     | 239               | 544                     | 301               | 529                     | 338               | 531                     | 262               | 528                     | 144               | 505                     | 2 408             | 530                     |                         |  |
| Chemische Industrie                               |   |                       |                         |                   |                         |                   |                         |                   |                         |                   |                         |                   |                         |                   |                         |                   |                         |                         |  |
| Leistungsgruppe 1                                 | a | 684                   | 512                     | 926               | 552                     | 330               | 562                     | 476               | 563                     | 533               | 557                     | 391               | 554                     | 232               | 537                     | 3 572             | 547                     |                         |  |
|   | b | 777                   | 568                     | 639               | 607                     | 220               | 628                     | 332               | 622                     | 348               | 617                     | 214               | 608                     | 129               | 600                     | 2 659             | 600                     |                         |  |
|   | c | 82                    | 529                     | 103               | 573                     | 36                | 591                     | 59                | 578                     | 50                | 558                     | 43                | 555                     | 13                | -                       | 386               | 559                     |                         |  |
|   | d | 1 543                 | 541                     | 1 668             | 574                     | 586               | 589                     | 867               | 586                     | 931               | 579                     | 648               | 572                     | 374               | 558                     | 6 617             | 569                     |                         |  |
| darunter:   | a | 3                     | -                       | 16                | -                       | 5                 | -                       | 8                 | -                       | 10                | -                       | 11                | -                       | 2                 | -                       | 55                | 587                     |                         |  |
| Leistungsgruppe 1a                                | b | -                     | -                       | 3                 | -                       | 2                 | -                       | -                 | -                       | 3                 | -                       | 1                 | -                       | -                 | -                       | 9                 | -                       |                         |  |
|   | c | -                     | -                       | -                 | -                       | 2                 | -                       | 1                 | -                       | -                 | -                       | -                 | -                       | -                 | -                       | 3                 | -                       |                         |  |
|   | d | 3                     | -                       | 19                | -                       | 9                 | -                       | 9                 | -                       | 13                | -                       | 12                | -                       | 2                 | -                       | 67                | 615                     |                         |  |
| Leistungsgruppe 1b                                | a | 41                    | 527                     | 30                | 545                     | 19                | -                       | 16                | -                       | 14                | -                       | 8                 | -                       | 9                 | -                       | 137               | 530                     |                         |  |
|   | b | 36                    | 626                     | 39                | 635                     | 6                 | -                       | 13                | -                       | 6                 | -                       | 4                 | -                       | 4                 | -                       | 108               | 641                     |                         |  |
|   | c | 4                     | -                       | 1                 | -                       | 1                 | -                       | -                 | -                       | -                 | -                       | -                 | -                       | -                 | -                       | 6                 | -                       |                         |  |
|   | d | 81                    | 572                     | 70                | 593                     | 26                | 557                     | 29                | 612                     | 20                | 551                     | 12                | -                       | 13                | -                       | 251               | 577                     |                         |  |
| Leistungsgruppe 2                                 | a | 1 438                 | 474                     | 1 513             | 499                     | 610               | 496                     | 752               | 487                     | 818               | 481                     | 658               | 482                     | 352               | 466                     | 6 141             | 485                     |                         |  |
|   | b | 951                   | 523                     | 944               | 556                     | 340               | 556                     | 443               | 557                     | 365               | 562                     | 284               | 548                     | 118               | 554                     | 3 445             | 547                     |                         |  |
|   | c | 176                   | 498                     | 177               | 514                     | 89                | 509                     | 124               | 528                     | 115               | 510                     | 86                | 505                     | 43                | 490                     | 810               | 509                     |                         |  |
|   | d | 2 565                 | 494                     | 2 634             | 520                     | 1 039             | 517                     | 1 319             | 515                     | 1 298             | 507                     | 1 028             | 502                     | 513               | 488                     | 10 396            | 508                     |                         |  |
| Leistungsgruppe 3                                 | a | 307                   | 420                     | 233               | 443                     | 108               | 456                     | 146               | 433                     | 197               | 418                     | 148               | 438                     | 134               | 403                     | 1 273             | 429                     |                         |  |
|   | b | 220                   | 489                     | 158               | 517                     | 58                | 520                     | 66                | 488                     | 62                | 494                     | 38                | 488                     | 27                | 472                     | 629               | 498                     |                         |  |
|   | c | 62                    | 451                     | 33                | 481                     | 18                | -                       | 24                | 463                     | 27                | 470                     | 28                | 469                     | 14                | -                       | 206               | 462                     |                         |  |
|   | d | 589                   | 449                     | 424               | 474                     | 184               | 476                     | 236               | 452                     | 286               | 439                     | 214               | 451                     | 175               | 416                     | 2 108             | 453                     |                         |  |
| Alle Leistungsgruppen                             | a | 2 429                 | 478                     | 2 672             | 513                     | 1 048             | 512                     | 1 374             | 508                     | 1 548             | 499                     | 1 197             | 500                     | 718               | 477                     | 10 986            | 499                     |                         |  |
|   | b | 1 948                 | 537                     | 1 741             | 571                     | 618               | 578                     | 841               | 577                     | 775               | 581                     | 536               | 568                     | 274               | 568                     | 6 733             | 563                     |                         |  |
|   | c | 320                   | 497                     | 313               | 530                     | 143               | 524                     | 207               | 535                     | 192               | 517                     | 157               | 512                     | 70                | 481                     | 1 402             | 516                     |                         |  |
|   | d | 4 697                 | 504                     | 4 726             | 535                     | 1 809             | 536                     | 2 422             | 534                     | 2 515             | 526                     | 1 890             | 520                     | 1 062             | 501                     | 19 121            | 523                     |                         |  |
| Chemiefaserherstellung                            |   |                       |                         |                   |                         |                   |                         |                   |                         |                   |                         |                   |                         |                   |                         |                   |                         |                         |  |
| Leistungsgruppe 1                                 | a | 74                    | 472                     | 101               | 518                     | 23                | 538                     | 47                | 507                     | 53                | 520                     | 44                | 505                     | 16                | -                       | 358               | 506                     |                         |  |
|   | b | 63                    | 562                     | 64                | 568                     | 23                | 589                     | 32                | 565                     | 27                | 574                     | 22                | 564                     | 4                 | -                       | 235               | 569                     |                         |  |
|   | c | 27                    | 476                     | 23                | 500                     | 8                 | -                       | 9                 | -                       | 12                | -                       | 3                 | -                       | 1                 | -                       | 83                | 498                     |                         |  |
|   | d | 164                   | 507                     | 188               | 533                     | 54                | 558                     | 88                | 528                     | 92                | 536                     | 69                | 523                     | 21                | 522                     | 676               | 527                     |                         |  |
| darunter:   | a | -                     | -                       | -                 | -                       | -                 | -                       | -                 | -                       | -                 | -                       | -                 | -                       | -                 | -                       | -                 | -                       |                         |  |
| Leistungsgruppe 1a                                | b | -                     | -                       | -                 | -                       | -                 | -                       | -                 | -                       | -                 | -                       | -                 | -                       | -                 | -                       | -                 | -                       |                         |  |
|   | c | -                     | -                       | -                 | -                       | -                 | -                       | -                 | -                       | -                 | -                       | -                 | -                       | -                 | -                       | -                 | -                       |                         |  |
|   | d | -                     | -                       | -                 | -                       | -                 | -                       | -                 | -                       | -                 | -                       | -                 | -                       | -                 | -                       | -                 | -                       |                         |  |
| Leistungsgruppe 1b                                | a | -                     | -                       | -                 | -                       | -                 | -                       | -                 | -                       | -                 | -                       | -                 | -                       | -                 | -                       | -                 | -                       |                         |  |
|   | b | -                     | -                       | -                 | -                       | -                 | -                       | -                 | -                       | -                 | -                       | -                 | -                       | -                 | -                       | -                 | -                       |                         |  |
|   | c | -                     | -                       | -                 | -                       | -                 | -                       | -                 | -                       | -                 | -                       | -                 | -                       | -                 | -                       | -                 | -                       |                         |  |
|   | d | -                     | -                       | -                 | -                       | -                 | -                       | -                 | -                       | -                 | -                       | -                 | -                       | -                 | -                       | -                 | -                       |                         |  |
| Leistungsgruppe 2                                 | a | 110                   | 442                     | 173               | 460                     | 72                | 465                     | 83                | 475                     | 74                | 465                     | 70                | 447                     | 36                | 451                     | 618               | 458                     |                         |  |
|   | b | 112                   | 501                     | 136               | 538                     | 68                | 548                     | 81                | 535                     | 67                | 538                     | 42                | 507                     | 23                | 518                     | 529               | 528                     |                         |  |
|   | c | 21                    | 498                     | 23                | 497                     | 9                 | -                       | 4                 | -                       | 3                 | -                       | 4                 | -                       | 6                 | -                       | 70                | 482                     |                         |  |
|   | d | 243                   | 474                     | 332               | 494                     | 149               | 506                     | 168               | 503                     | 144               | 498                     | 116               | 469                     | 65                | 471                     | 1 217             | 490                     |                         |  |
| Leistungsgruppe 3                                 | a | 24                    | 403                     | 36                | 418                     | 6                 | -                       | 24                | 409                     | 25                | 410                     | 18                | -                       | 13                | -                       | 146               | 408                     |                         |  |
|   | b | 145                   | 475                     | 75                | 493                     | 35                | 501                     | 33                | 513                     | 26                | 494                     | 17                | -                       | 8                 | -                       | 339               | 485                     |                         |  |
|   | c | 15                    | -                       | 8                 | -                       | 4                 | -                       | 1                 | -                       | 4                 | -                       | 2                 | -                       | 2                 | -                       | 36                | 471                     |                         |  |
|   | d | 184                   | 465                     | 119               | 469                     | 45                | 491                     | 58                | 470                     | 55                | 451                     | 37                | 436                     | 23                | 399                     | 521               | 462                     |                         |  |
| Alle Leistungsgruppen                             | a | 208                   | 448                     | 310               | 474                     | 101               | 479                     | 154               | 475                     | 152               | 475                     | 132               | 461                     | 65                | 450                     | 1 122             | 467                     |                         |  |
|   | b | 320                   | 501                     | 275               | 533                     | 126               | 543                     | 146               | 537                     | 120               | 536                     | 81                | 513                     | 35                | 504                     | 1 103             | 523                     |                         |  |
|   | c | 63                    | 482                     | 54                | 494                     | 21                | 518                     | 14                | -                       | 19                | -                       | 9                 | -                       | 9                 | -                       | 189               | 487                     |                         |  |
|   | d | 591                   | 481                     | 639               | 501                     | 248               | 515                     | 314               | 504                     | 291               | 501                     | 222               | 480                     | 109               | 466                     | 2 414             | 494                     |                         |  |
| Kunststoffverarbeitung                            |   |                       |                         |                   |                         |                   |                         |                   |                         |                   |                         |                   |                         |                   |                         |                   |                         |                         |  |
| Leistungsgruppe 1                                 | a | 214                   | 497                     | 165               | 529                     | 56                | 542                     | 63                | 508                     | 74                | 501                     | 42                | 515                     | 21                | 480                     | 635               | 512                     |                         |  |
|   | b | 29                    | 481                     | 28                | 569                     | 5                 | -                       | 7                 | -                       | 11                | -                       | 11                | -                       | 6                 | -                       | 97                | 541                     |                         |  |
|   | c | 40                    | 529                     | 30                | 556                     | 7                 | -                       | 6                 | -                       | 10                | -                       | 6                 | -                       | 3                 | -                       | 104               | 542                     |                         |  |
|   | d | 283                   | 500                     | 223               | 538                     | 68                | 544                     | 78                | 529                     | 95                | 508                     | 59                | 522                     | 30                | 499                     | 836               | 519                     |                         |  |
| darunter:   | a | 29                    | 553                     | 23                | 535                     | 17                | -                       | 7                 | -                       | 13                | -                       | 4                 | -                       | -                 | -                       | 93                | 553                     |                         |  |
| Leistungsgruppe 1a                                | b | -                     | -                       | 3                 | -                       | -                 | -                       | -                 | -                       | 3                 | -                       | -                 | -                       | 3                 | -                       | 9                 | -                       |                         |  |
|   | c | 5                     | -                       | 10                | -                       | 5                 | -                       | -                 | -                       | -                 | -                       | -                 | -                       | -                 | -                       | 20                | 632                     |                         |  |
|   | d | 34                    | 566                     | 36                | 569                     | 22                | 571                     | 7                 | -                       | 16                | -                       | 4                 | -                       | 3                 | -                       | 122               | 569                     |                         |  |
| Leistungsgruppe 1b                                | a | 60                    | 480                     | 44                | 532                     | 12                | -                       | 20                | 471                     | 25                | 498                     | 18                | -                       | 7                 | -                       | 186               | 497                     |                         |  |
|   | b | 18                    | -                       | 9                 | -                       | 3                 | -                       | 2                 | -                       | 5                 | -                       | 7                 | -                       | 1                 | -                       | 45                | 479                     |                         |  |
|   |   |                       |                         |                   |                         |                   |                         |                   |                         |                   |                         |                   |                         |                   |                         |                   |                         |                         |  |



3. Erfasste Arbeiter der höchsten tarifmäßigen Altersstufe und deren durchschnittliche Bruttomonatsverdienste in den Wirtschaftsabteilungen und -gruppen nach Leistungsgruppen, Lohnformen und Altersklassen

a) Männliche Arbeiter

| Leistungsgruppe             |   | Lebensalter in Jahren |                          |                    |                          |                    |                          |                    |                          |                    |                          |                    |                          |                    |                          |    |       | sämtliche Altersklassen |  |
|-----------------------------|---|-----------------------|--------------------------|--------------------|--------------------------|--------------------|--------------------------|--------------------|--------------------------|--------------------|--------------------------|--------------------|--------------------------|--------------------|--------------------------|----|-------|-------------------------|--|
|                             |   | unter 30              |                          | 30 bis unter 40    |                          | 40 bis unter 45    |                          | 45 bis unter 50    |                          | 50 bis unter 55    |                          | 55 bis unter 60    |                          | 60 und mehr        |                          |    |       |                         |  |
|                             |   | Er-faßte Ar-beiter    | Brutto-monats-ver-dienst | Er-faßte Ar-beiter | Brutto-monats-ver-dienst | Er-faßte Ar-beiter | Brutto-monats-ver-dienst | Er-faßte Ar-beiter | Brutto-monats-ver-dienst | Er-faßte Ar-beiter | Brutto-monats-ver-dienst | Er-faßte Ar-beiter | Brutto-monats-ver-dienst | Er-faßte Ar-beiter | Brutto-monats-ver-dienst |    |       |                         |  |
|                             |   | Anzahl                | DM                       | Anzahl             | DM                       | Anzahl             | DM                       | Anzahl             | DM                       | Anzahl             | DM                       | Anzahl             | DM                       | Anzahl             | DM                       |    |       |                         |  |
| Stahlbau                    |   |                       |                          |                    |                          |                    |                          |                    |                          |                    |                          |                    |                          |                    |                          |    |       |                         |  |
| Leistungsgruppe 1           | a | 1 478                 | 536                      | 1 037              | 579                      | 282                | 589                      | 419                | 581                      | 440                | 572                      | 303                | 565                      | 169                | 548                      | 4  | 128   | 561                     |  |
|                             | b | 734                   | 565                      | 545                | 606                      | 155                | 583                      | 247                | 586                      | 241                | 585                      | 177                | 578                      | 68                 | 555                      | 2  | 167   | 582                     |  |
|                             | c | 438                   | 553                      | 305                | 607                      | 86                 | 606                      | 116                | 614                      | 105                | 594                      | 77                 | 591                      | 36                 | 586                      | 1  | 163   | 584                     |  |
|                             | d | 2 650                 | 547                      | 1 887              | 591                      | 523                | 590                      | 782                | 587                      | 786                | 579                      | 557                | 573                      | 273                | 555                      | 7  | 458   | 571                     |  |
| darunter:                   |   |                       |                          |                    |                          |                    |                          |                    |                          |                    |                          |                    |                          |                    |                          |    |       |                         |  |
| Leistungsgruppe 1a          | a | 258                   | 553                      | 324                | 601                      | 93                 | 614                      | 142                | 626                      | 171                | 604                      | 91                 | 612                      | 47                 | 608                      | 1  | 126   | 596                     |  |
|                             | b | 95                    | 580                      | 148                | 617                      | 39                 | 611                      | 52                 | 631                      | 78                 | 611                      | 42                 | 601                      | 13                 | .                        | .  | 467   | 607                     |  |
|                             | c | 82                    | 586                      | 85                 | 626                      | 27                 | 641                      | 42                 | 622                      | 41                 | 602                      | 33                 | 613                      | 12                 | .                        | .  | 322   | 611                     |  |
|                             | d | 435                   | 565                      | 557                | 609                      | 159                | 618                      | 236                | 627                      | 290                | 606                      | 166                | 609                      | 72                 | 600                      | 1  | 915   | 601                     |  |
| Leistungsgruppe 1b          | a | 920                   | 533                      | 504                | 560                      | 141                | 575                      | 199                | 544                      | 202                | 543                      | 147                | 541                      | 92                 | 519                      | 2  | 205   | 543                     |  |
|                             | b | 584                   | 566                      | 368                | 605                      | 102                | 578                      | 170                | 574                      | 141                | 572                      | 115                | 572                      | 53                 | 548                      | 1  | 533   | 577                     |  |
|                             | c | 266                   | 548                      | 168                | 601                      | 47                 | 590                      | 61                 | 609                      | 48                 | 586                      | 27                 | 561                      | 20                 | 568                      | .  | 637   | 575                     |  |
|                             | d | 1 770                 | 546                      | 1 040              | 582                      | 290                | 579                      | 430                | 565                      | 391                | 559                      | 289                | 555                      | 165                | 534                      | 4  | 375   | 560                     |  |
| Leistungsgruppe 2           | a | 432                   | 468                      | 251                | 478                      | 99                 | 469                      | 147                | 462                      | 172                | 450                      | 144                | 452                      | 109                | 452                      | 1  | 354   | 464                     |  |
|                             | b | 260                   | 518                      | 193                | 564                      | 58                 | 569                      | 108                | 544                      | 108                | 528                      | 64                 | 511                      | 33                 | 504                      | .  | 824   | 536                     |  |
|                             | c | 135                   | 500                      | 59                 | 516                      | 25                 | 525                      | 35                 | 494                      | 31                 | 509                      | 18                 | .                        | 12                 | .                        | .  | 315   | 506                     |  |
|                             | d | 827                   | 489                      | 503                | 515                      | 182                | 509                      | 290                | 497                      | 311                | 483                      | 226                | 474                      | 154                | 466                      | 2  | 493   | 493                     |  |
| Leistungsgruppe 3           | a | 114                   | 415                      | 72                 | 444                      | 23                 | 444                      | 33                 | 432                      | 49                 | 409                      | 42                 | 444                      | 47                 | 400                      | .  | 380   | 424                     |  |
|                             | b | 28                    | 489                      | 18                 | .                        | 7                  | .                        | 9                  | .                        | 8                  | .                        | 13                 | .                        | 9                  | .                        | .  | 85    | 463                     |  |
|                             | c | 45                    | 479                      | 16                 | .                        | 1                  | .                        | 15                 | .                        | 11                 | .                        | 13                 | .                        | 9                  | .                        | .  | 113   | 476                     |  |
|                             | d | 187                   | 442                      | 106                | 452                      | 34                 | 453                      | 57                 | 437                      | 68                 | 426                      | 63                 | 455                      | 63                 | 413                      | .  | 578   | 440                     |  |
| Alle Leistungsgruppen       | a | 2 024                 | 514                      | 1 360              | 553                      | 404                | 552                      | 599                | 544                      | 661                | 528                      | 489                | 522                      | 325                | 495                      | 5  | 862   | 530                     |  |
|                             | b | 1 022                 | 551                      | 756                | 591                      | 220                | 575                      | 364                | 570                      | 357                | 564                      | 249                | 557                      | 108                | 532                      | 3  | 076   | 566                     |  |
|                             | c | 618                   | 536                      | 380                | 588                      | 115                | 584                      | 166                | 573                      | 147                | 569                      | 108                | 566                      | 57                 | 547                      | 1  | 591   | 561                     |  |
|                             | d | 3 664                 | 528                      | 2 496              | 570                      | 739                | 564                      | 1 129              | 557                      | 1 165              | 544                      | 846                | 538                      | 490                | 509                      | 10 | 529   | 545                     |  |
| Maschinenbau                |   |                       |                          |                    |                          |                    |                          |                    |                          |                    |                          |                    |                          |                    |                          |    |       |                         |  |
| Leistungsgruppe 1           | a | 4 957                 | 500                      | 4 389              | 546                      | 1 316              | 551                      | 1 922              | 545                      | 1 885              | 538                      | 1 404              | 534                      | 928                | 513                      | 16 | 801   | 529                     |  |
|                             | b | 3 624                 | 559                      | 3 071              | 592                      | 824                | 599                      | 1 235              | 588                      | 1 105              | 586                      | 764                | 580                      | 362                | 577                      | 10 | 985   | 579                     |  |
|                             | c | 1 265                 | 534                      | 989                | 567                      | 245                | 579                      | 334                | 555                      | 338                | 567                      | 228                | 557                      | 107                | 535                      | 3  | 506   | 553                     |  |
|                             | d | 9 846                 | 526                      | 8 449              | 565                      | 2 385              | 570                      | 3 491              | 561                      | 3 328              | 557                      | 2 396              | 551                      | 1 397              | 531                      | 31 | 292   | 549                     |  |
| darunter:                   |   |                       |                          |                    |                          |                    |                          |                    |                          |                    |                          |                    |                          |                    |                          |    |       |                         |  |
| Leistungsgruppe 1a          | a | 1 128                 | 517                      | 1 599              | 556                      | 487                | 569                      | 742                | 564                      | 762                | 554                      | 550                | 557                      | 353                | 535                      | 5  | 621   | 549                     |  |
|                             | b | 468                   | 588                      | 740                | 615                      | 200                | 626                      | 309                | 613                      | 267                | 610                      | 180                | 614                      | 97                 | 616                      | 2  | 261   | 610                     |  |
|                             | c | 241                   | 544                      | 269                | 585                      | 64                 | 612                      | 105                | 581                      | 113                | 585                      | 74                 | 571                      | 27                 | 528                      | .  | 893   | 573                     |  |
|                             | d | 1 837                 | 539                      | 2 608              | 576                      | 751                | 588                      | 1 156              | 579                      | 1 142              | 570                      | 804                | 571                      | 477                | 551                      | 8  | 775   | 567                     |  |
| Leistungsgruppe 1b          | a | 2 652                 | 489                      | 1 734              | 533                      | 526                | 527                      | 747                | 527                      | 704                | 521                      | 554                | 511                      | 376                | 498                      | 7  | 293   | 511                     |  |
|                             | b | 2 329                 | 553                      | 1 646              | 585                      | 441                | 586                      | 630                | 572                      | 581                | 581                      | 401                | 572                      | 172                | 571                      | 6  | 200   | 570                     |  |
|                             | c | 741                   | 526                      | 499                | 552                      | 128                | 561                      | 167                | 534                      | 159                | 548                      | 111                | 544                      | 60                 | 528                      | 1  | 865   | 539                     |  |
|                             | d | 5 722                 | 520                      | 3 879              | 557                      | 1 095              | 555                      | 1 544              | 546                      | 1 444              | 548                      | 1 066              | 537                      | 608                | 521                      | 15 | 538   | 538                     |  |
| Leistungsgruppe 2           | a | 1 485                 | 446                      | 1 477              | 462                      | 659                | 464                      | 902                | 461                      | 997                | 459                      | 857                | 452                      | 600                | 440                      | 6  | 977   | 455                     |  |
|                             | b | 1 821                 | 514                      | 1 488              | 533                      | 503                | 540                      | 632                | 536                      | 517                | 531                      | 315                | 518                      | 136                | 518                      | 5  | 412   | 526                     |  |
|                             | c | 463                   | 484                      | 351                | 496                      | 128                | 501                      | 128                | 507                      | 122                | 513                      | 96                 | 537                      | 46                 | 476                      | .  | 1 334 | 497                     |  |
|                             | d | 3 769                 | 484                      | 3 316              | 498                      | 1 290              | 497                      | 1 662              | 493                      | 1 636              | 486                      | 1 268              | 475                      | 782                | 456                      | 13 | 723   | 487                     |  |
| Leistungsgruppe 3           | a | 607                   | 403                      | 424                | 424                      | 213                | 430                      | 305                | 429                      | 417                | 419                      | 389                | 423                      | 296                | 409                      | 2  | 651   | 418                     |  |
|                             | b | 196                   | 468                      | 124                | 511                      | 35                 | 484                      | 49                 | 497                      | 49                 | 496                      | 37                 | 498                      | 14                 | .                        | .  | 504   | 487                     |  |
|                             | c | 82                    | 426                      | 45                 | 482                      | 16                 | .                        | 42                 | 437                      | 15                 | .                        | 16                 | .                        | 4                  | .                        | .  | 220   | 442                     |  |
|                             | d | 885                   | 420                      | 593                | 446                      | 264                | 436                      | 396                | 438                      | 481                | 428                      | 442                | 429                      | 314                | 411                      | 3  | 375   | 430                     |  |
| Alle Leistungsgruppen       | a | 7 049                 | 481                      | 6 290              | 518                      | 2 188              | 513                      | 3 129              | 510                      | 3 299              | 499                      | 2 650              | 491                      | 1 824              | 472                      | 26 | 429   | 498                     |  |
|                             | b | 5 641                 | 541                      | 4 683              | 571                      | 1 362              | 574                      | 1 916              | 568                      | 1 671              | 567                      | 1 116              | 560                      | 512                | 558                      | 16 | 901   | 560                     |  |
|                             | c | 1 810                 | 516                      | 1 385              | 546                      | 389                | 547                      | 504                | 533                      | 475                | 550                      | 340                | 545                      | 157                | 516                      | 5  | 060   | 534                     |  |
|                             | d | 14 500                | 509                      | 12 358             | 541                      | 3 939              | 537                      | 5 549              | 532                      | 5 445              | 524                      | 4 106              | 514                      | 2 493              | 492                      | 48 | 390   | 523                     |  |
| Schiffbau                   |   |                       |                          |                    |                          |                    |                          |                    |                          |                    |                          |                    |                          |                    |                          |    |       |                         |  |
| Leistungsgruppe 1           | a | 273                   | 524                      | 300                | 585                      | 107                | 589                      | 153                | 592                      | 175                | 581                      | 120                | 602                      | 99                 | 578                      | 1  | 227   | 573                     |  |
|                             | b | 793                   | 579                      | 678                | 606                      | 229                | 618                      | 324                | 617                      | 329                | 607                      | 233                | 595                      | 131                | 580                      | 2  | 717   | 598                     |  |
|                             | c | 134                   | 558                      | 110                | 596                      | 35                 | 613                      | 50                 | 566                      | 45                 | 602                      | 21                 | 596                      | 27                 | 583                      | .  | 422   | 582                     |  |
|                             | d | 1 200                 | 564                      | 1 088              | 599                      | 371                | 609                      | 527                | 605                      | 549                | 599                      | 374                | 597                      | 257                | 579                      | 4  | 366   | 590                     |  |
| darunter:                   |   |                       |                          |                    |                          |                    |                          |                    |                          |                    |                          |                    |                          |                    |                          |    |       |                         |  |
| Leistungsgruppe 1a          | a | 42                    | 559                      | 86                 | 630                      | 32                 | 646                      | 39                 | 660                      | 49                 | 649                      | 45                 | 655                      | 30                 | 646                      | 3  | 323   | 634                     |  |
|                             | b | 196                   | 620                      | 198                | 644                      | 72                 | 662                      | 121                | 675                      | 134                | 651                      | 84                 | 634                      | 45                 | 604                      | .  | 850   | 643                     |  |
|                             | c | 28                    | 606                      | 39                 | 595                      | 12                 | .                        | 16                 | .                        | 17                 | .                        | 8                  | .                        | 11                 | .                        | .  | 131   | 604                     |  |
|                             | d | 266                   | 609                      | 323                | 635                      | 116                | 652                      | 176                | 663                      | 200                | 647                      | 137                | 640                      | 86                 | 623                      | 1  | 304   | 637                     |  |
| Leistungsgruppe 1b          | a | 100                   | 525                      | 100                | 594                      | 27                 | 573                      | 53                 | 566                      | 65                 | 559                      | 40                 | 577                      | 32                 | 551                      | .  | 417   | 562                     |  |
|                             | b | 326                   | 564                      | 218                | 585                      | 70                 | 589                      | 109                | 587                      | 94                 | 581                      | 70                 | 589                      | 37                 | 584                      | .  | 924   | 578                     |  |
|                             | c | 59                    | 535                      | 32                 | 639                      | 13                 | .                        | 20                 | 568                      | 19                 | .                        | 10                 | .                        | 9                  | .                        | .  | 162   | 583                     |  |
|                             | d | 485                   | 553                      | 350                | 592                      | 110                | 592                      | 182                | 579                      | 178                | 575                      | 120                | 585                      | 78                 | 570                      | 1  | 503   | 574                     |  |
| Leistungsgruppe 2           | a | 125                   | 480                      | 115                | 507                      | 39                 | 523                      | 85                 | 497                      | 73                 | 494                      | 73                 | 488                      | 66                 | 472                      | .  | 576   | 493                     |  |
|                             | b | 227                   | 511                      | 146                | 527                      | 50                 | 542                      | 52                 | 503                      | 48                 | 516                      | 34                 | 513                      | 14                 | .                        | .  | 571   | 517                     |  |
|                             | c | 27                    | 488                      | 33                 | 511                      | 8                  | .                        | 14                 | .                        | 14                 | .                        | 9                  | .                        | 8                  | .                        | .  | 113   | 491                     |  |
|                             | d | 379                   | 499                      | 294                | 517                      | 97                 | 528                      | 151                | 496                      | 135                | 501                      | 116                | 498                      | 88                 | 477                      | 1  | 260   | 504                     |  |
| Leistungsgruppe 3           | a | 48                    | 416                      | 27                 | 422                      | 21                 | 421                      | 27                 | 426                      | 32                 | 437                      | 39                 | 420                      | 32                 | 400                      | .  | 226   | 420                     |  |
|                             | b | 40                    | 440                      | 12                 | .                        | 4                  | .                        | 6                  | .                        | 11                 | .                        | 9                  | .                        | 1                  | .                        | .  | 83    | 456                     |  |
|                             | c | 8                     | .                        | 5                  | .                        | 2                  | .                        | 1                  | .                        | 3                  | .                        | .                  | .                        | .                  | .                        | .  | 19    | .                       |  |
|                             | d | 96                    | 425                      | 44                 | 443                      | 27                 | 438                      | 34                 | 433                      | 46                 | 438                      | 48                 | 428                      | 33                 | 399                      | .  | 328   | 429                     |  |
| Alle Leistungsgruppen       | a | 446                   | 500                      | 442                | 555                      | 167                | 553                      | 265                | 544                      | 280                | 542                      | 232                | 535                      | 197                | 513                      | 2  | 029   | 533                     |  |
|                             | b | 1 060                 | 559                      | 836                | 590                      | 283                | 603                      | 382                | 599                      | 388                | 592                      | 276                | 581                      | 146                | 571                      | 3  | 371   | 581                     |  |
|                             | c | 169                   | 539                      | 148                | 573                      | 45                 | 576                      | 65                 | 544                      | 62                 | 566                      | 30                 | 576                      | 35                 | 555                      | .  | 554   | 558                     |  |
|                             | d | 1 675                 | 541                      | 1 426              | 577                      | 495                | 584                      | 712                | 573                      | 730                | 570                      | 538                | 561                      | 378                | 540                      | 5  | 954   | 563                     |  |
| Straßen- u. Luftfahrzeugbau |   |                       |                          |                    |                          |                    |                          |                    |                          |                    |                          |                    |                          |                    |                          |    |       |                         |  |
| Leistungsgruppe 1           | a | 2 251                 | 521                      | 2 015              | 559                      | 738                | 565                      | 1 055              | 56                       |                    |                          |                    |                          |                    |                          |    |       |                         |  |



3. Erfaßte Arbeiter der höchsten tarifmäßigen Altersstufe und deren durchschnittliche Bruttomonatsverdienste  
in den Wirtschaftsabteilungen und -gruppen nach Leistungsgruppen, Lohnformen und Altersklassen

a) Männliche Arbeiter

| Leistungsgruppe   |   | Lebensalter in Jahren         |                                      |                               |                                      |                               |                                      |                               |                                      |                               |                                      |                               |                                      |                               |                                      |                               |                                      | sämtliche Altersklassen       |                                      |
|---|---|-------------------------------|--------------------------------------|-------------------------------|--------------------------------------|-------------------------------|--------------------------------------|-------------------------------|--------------------------------------|-------------------------------|--------------------------------------|-------------------------------|--------------------------------------|-------------------------------|--------------------------------------|-------------------------------|--------------------------------------|-------------------------------|--------------------------------------|
|   |   | unter 30                      |                                      | 30 bis unter 40               |                                      | 40 bis unter 45               |                                      | 45 bis unter 50               |                                      | 50 bis unter 55               |                                      | 55 bis unter 60               |                                      | 60 und mehr                   |                                      |                               |                                      |                               |                                      |
| Lohnform<br>(a = Zeitlohn<br>b = Leistungslohn<br>c = Zeit- u. Leistungslohn<br>d = zusammen) |   | Er-<br>faßte<br>Ar-<br>beiter | Brutto-<br>monats-<br>ver-<br>dienst | Er-<br>faßte<br>Ar-<br>beiter | Brutto-<br>monats-<br>ver-<br>dienst | Er-<br>faßte<br>Ar-<br>beiter | Brutto-<br>monats-<br>ver-<br>dienst | Er-<br>faßte<br>Ar-<br>beiter | Brutto-<br>monats-<br>ver-<br>dienst | Er-<br>faßte<br>Ar-<br>beiter | Brutto-<br>monats-<br>ver-<br>dienst | Er-<br>faßte<br>Ar-<br>beiter | Brutto-<br>monats-<br>ver-<br>dienst | Er-<br>faßte<br>Ar-<br>beiter | Brutto-<br>monats-<br>ver-<br>dienst | Er-<br>faßte<br>Ar-<br>beiter | Brutto-<br>monats-<br>ver-<br>dienst | Er-<br>faßte<br>Ar-<br>beiter | Brutto-<br>monats-<br>ver-<br>dienst |
|   |   | Anzahl                        | DM                                   | Anzahl                        | DM                                   | Anzahl                        | DM                                   | Anzahl                        | DM                                   | Anzahl                        | DM                                   | Anzahl                        | DM                                   | Anzahl                        | DM                                   | Anzahl                        | DM                                   | Anzahl                        | DM                                   |
| Papierherzeugung u. -verarbeitung; Druckereigewerbe   |   |                               |                                      |                               |                                      |                               |                                      |                               |                                      |                               |                                      |                               |                                      |                               |                                      |                               |                                      |                               |                                      |
| Leistungs-<br>gruppe 1  | a | 2 573                         | 588                                  | 1 931                         | 635                                  | 767                           | 659                                  | 998                           | 644                                  | 899                           | 642                                  | 815                           | 638                                  | 620                           | 612                                  | 8 603                         | 623                                  |                               |                                      |
|   | b | 94                            | 608                                  | 88                            | 607                                  | 49                            | 630                                  | 43                            | 667                                  | 31                            | 640                                  | 35                            | 648                                  | 34                            | 615                                  | 374                           | 625                                  |                               |                                      |
|   | c | 358                           | 592                                  | 267                           | 632                                  | 102                           | 642                                  | 138                           | 659                                  | 153                           | 647                                  | 90                            | 629                                  | 98                            | 657                                  | 1 206                         | 628                                  |                               |                                      |
|   | d | 3 025                         | 589                                  | 2 286                         | 633                                  | 918                           | 656                                  | 1 179                         | 647                                  | 1 083                         | 643                                  | 940                           | 638                                  | 752                           | 618                                  | 10 183                        | 624                                  |                               |                                      |
| darunter:   |   |                               |                                      |                               |                                      |                               |                                      |                               |                                      |                               |                                      |                               |                                      |                               |                                      |                               |                                      |                               |                                      |
| Leistungs-<br>gruppe 1a   | a | 425                           | 636                                  | 413                           | 685                                  | 171                           | 731                                  | 231                           | 708                                  | 237                           | 729                                  | 222                           | 712                                  | 156                           | 681                                  | 1 855                         | 689                                  |                               |                                      |
|   | b | 24                            | 670                                  | 23                            | 660                                  | 19                            | 700                                  | 7                             | 687                                  | 8                             | 710                                  | 10                            | 684                                  | 16                            | 677                                  | 107                           | 679                                  |                               |                                      |
|   | c | 77                            | 643                                  | 60                            | 653                                  | 20                            | 700                                  | 45                            | 687                                  | 44                            | 710                                  | 34                            | 684                                  | 31                            | 721                                  | 311                           | 679                                  |                               |                                      |
|   | d | 526                           | 638                                  | 496                           | 680                                  | 210                           | 724                                  | 283                           | 705                                  | 289                           | 726                                  | 266                           | 706                                  | 203                           | 688                                  | 2 273                         | 687                                  |                               |                                      |
| Leistungs-<br>gruppe 1b   | a | 2 000                         | 582                                  | 1 370                         | 628                                  | 532                           | 645                                  | 667                           | 635                                  | 595                           | 617                                  | 537                           | 617                                  | 428                           | 594                                  | 6 129                         | 611                                  |                               |                                      |
|   | b | 56                            | 581                                  | 50                            | 585                                  | 21                            | 603                                  | 27                            | 675                                  | 13                            | 675                                  | 17                            | 594                                  | 11                            | 633                                  | 195                           | 604                                  |                               |                                      |
|   | c | 260                           | 580                                  | 193                           | 625                                  | 75                            | 626                                  | 89                            | 645                                  | 99                            | 623                                  | 51                            | 594                                  | 61                            | 633                                  | 828                           | 612                                  |                               |                                      |
|   | d | 2 316                         | 582                                  | 1 613                         | 626                                  | 628                           | 642                                  | 783                           | 638                                  | 707                           | 617                                  | 605                           | 617                                  | 500                           | 598                                  | 7 152                         | 611                                  |                               |                                      |
| Leistungs-<br>gruppe 2  | a | 917                           | 483                                  | 762                           | 506                                  | 293                           | 498                                  | 395                           | 513                                  | 423                           | 508                                  | 368                           | 495                                  | 220                           | 469                                  | 3 378                         | 497                                  |                               |                                      |
|   | b | 179                           | 524                                  | 144                           | 530                                  | 63                            | 549                                  | 77                            | 539                                  | 73                            | 540                                  | 60                            | 521                                  | 33                            | 552                                  | 629                           | 535                                  |                               |                                      |
|   | c | 232                           | 491                                  | 203                           | 508                                  | 96                            | 537                                  | 111                           | 507                                  | 104                           | 514                                  | 90                            | 505                                  | 55                            | 455                                  | 891                           | 504                                  |                               |                                      |
|   | d | 1 328                         | 490                                  | 1 109                         | 510                                  | 452                           | 514                                  | 583                           | 515                                  | 600                           | 513                                  | 518                           | 500                                  | 308                           | 476                                  | 4 898                         | 503                                  |                               |                                      |
| Leistungs-<br>gruppe 3  | a | 350                           | 425                                  | 272                           | 438                                  | 109                           | 430                                  | 144                           | 429                                  | 184                           | 435                                  | 167                           | 425                                  | 144                           | 404                                  | 1 370                         | 427                                  |                               |                                      |
|   | b | 75                            | 489                                  | 52                            | 501                                  | 23                            | 494                                  | 34                            | 498                                  | 26                            | 492                                  | 40                            | 481                                  | 19                            | 454                                  | 269                           | 491                                  |                               |                                      |
|   | c | 90                            | 461                                  | 58                            | 484                                  | 16                            | 494                                  | 24                            | 453                                  | 31                            | 470                                  | 30                            | 454                                  | 7                             | 454                                  | 256                           | 462                                  |                               |                                      |
|   | d | 515                           | 441                                  | 382                           | 453                                  | 148                           | 439                                  | 202                           | 443                                  | 241                           | 446                                  | 237                           | 438                                  | 170                           | 411                                  | 1 895                         | 441                                  |                               |                                      |
| Alle<br>Leistungs-<br>gruppen   | a | 3 840                         | 548                                  | 2 965                         | 584                                  | 1 169                         | 598                                  | 1 537                         | 590                                  | 1 506                         | 579                                  | 1 350                         | 579                                  | 984                           | 549                                  | 13 351                        | 571                                  |                               |                                      |
|   | b | 348                           | 539                                  | 284                           | 549                                  | 135                           | 569                                  | 154                           | 566                                  | 130                           | 554                                  | 135                           | 542                                  | 86                            | 558                                  | 1 272                         | 551                                  |                               |                                      |
|   | c | 680                           | 541                                  | 528                           | 568                                  | 214                           | 579                                  | 273                           | 579                                  | 288                           | 580                                  | 210                           | 551                                  | 160                           | 577                                  | 2 353                         | 563                                  |                               |                                      |
|   | d | 4 868                         | 546                                  | 3 777                         | 579                                  | 1 518                         | 592                                  | 1 964                         | 587                                  | 1 924                         | 578                                  | 1 695                         | 568                                  | 1 230                         | 554                                  | 16 976                        | 569                                  |                               |                                      |
| Lederherzeugung u. -verarbeitung  |   |                               |                                      |                               |                                      |                               |                                      |                               |                                      |                               |                                      |                               |                                      |                               |                                      |                               |                                      |                               |                                      |
| Leistungs-<br>gruppe 1  | a | 538                           | 448                                  | 425                           | 494                                  | 171                           | 477                                  | 289                           | 481                                  | 268                           | 477                                  | 232                           | 472                                  | 160                           | 495                                  | 2 083                         | 474                                  |                               |                                      |
|   | b | 492                           | 531                                  | 329                           | 561                                  | 116                           | 564                                  | 176                           | 557                                  | 201                           | 533                                  | 144                           | 540                                  | 67                            | 501                                  | 1 525                         | 543                                  |                               |                                      |
|   | c | 124                           | 513                                  | 81                            | 530                                  | 36                            | 520                                  | 46                            | 533                                  | 49                            | 515                                  | 40                            | 490                                  | 16                            | 490                                  | 392                           | 518                                  |                               |                                      |
|   | d | 1 154                         | 490                                  | 835                           | 524                                  | 323                           | 513                                  | 511                           | 512                                  | 518                           | 502                                  | 416                           | 498                                  | 243                           | 499                                  | 4 000                         | 505                                  |                               |                                      |
| darunter:   |   |                               |                                      |                               |                                      |                               |                                      |                               |                                      |                               |                                      |                               |                                      |                               |                                      |                               |                                      |                               |                                      |
| Leistungs-<br>gruppe 1a   | a | 2                             | 4                                    | 3                             | 4                                    | 2                             | 4                                    | 2                             | 4                                    | 2                             | 4                                    | 2                             | 4                                    | 1                             | 4                                    | 12                            | 4                                    |                               |                                      |
|   | b | 2                             | 4                                    | 3                             | 4                                    | 2                             | 4                                    | 2                             | 4                                    | 2                             | 4                                    | 2                             | 4                                    | 1                             | 4                                    | 12                            | 4                                    |                               |                                      |
|   | c | 2                             | 4                                    | 3                             | 4                                    | 2                             | 4                                    | 2                             | 4                                    | 2                             | 4                                    | 2                             | 4                                    | 1                             | 4                                    | 12                            | 4                                    |                               |                                      |
|   | d | 2                             | 4                                    | 3                             | 4                                    | 2                             | 4                                    | 2                             | 4                                    | 2                             | 4                                    | 2                             | 4                                    | 1                             | 4                                    | 12                            | 4                                    |                               |                                      |
| Leistungs-<br>gruppe 1b   | a | 13                            | 4                                    | 5                             | 4                                    | 4                             | 4                                    | 2                             | 4                                    | 2                             | 4                                    | 1                             | 4                                    | 2                             | 4                                    | 29                            | 497                                  |                               |                                      |
|   | b | 2                             | 4                                    | 2                             | 4                                    | 2                             | 4                                    | 2                             | 4                                    | 2                             | 4                                    | 2                             | 4                                    | 1                             | 4                                    | 26                            | 556                                  |                               |                                      |
|   | c | 11                            | 4                                    | 8                             | 4                                    | 4                             | 4                                    | 2                             | 4                                    | 2                             | 4                                    | 2                             | 4                                    | 1                             | 4                                    | 26                            | 556                                  |                               |                                      |
|   | d | 26                            | 507                                  | 15                            | 4                                    | 4                             | 4                                    | 5                             | 4                                    | 3                             | 4                                    | 4                             | 4                                    | 3                             | 4                                    | 60                            | 526                                  |                               |                                      |
| Leistungs-<br>gruppe 2  | a | 212                           | 384                                  | 134                           | 400                                  | 69                            | 414                                  | 89                            | 394                                  | 97                            | 414                                  | 102                           | 403                                  | 69                            | 409                                  | 772                           | 399                                  |                               |                                      |
|   | b | 251                           | 475                                  | 143                           | 500                                  | 44                            | 482                                  | 73                            | 494                                  | 63                            | 504                                  | 53                            | 489                                  | 34                            | 490                                  | 661                           | 488                                  |                               |                                      |
|   | c | 144                           | 500                                  | 112                           | 516                                  | 43                            | 515                                  | 50                            | 509                                  | 57                            | 503                                  | 37                            | 517                                  | 25                            | 510                                  | 468                           | 508                                  |                               |                                      |
|   | d | 607                           | 449                                  | 389                           | 470                                  | 156                           | 461                                  | 212                           | 455                                  | 217                           | 464                                  | 192                           | 449                                  | 128                           | 450                                  | 1 901                         | 457                                  |                               |                                      |
| Leistungs-<br>gruppe 3  | a | 66                            | 380                                  | 54                            | 394                                  | 19                            | 400                                  | 28                            | 433                                  | 32                            | 407                                  | 35                            | 403                                  | 45                            | 375                                  | 279                           | 394                                  |                               |                                      |
|   | b | 57                            | 525                                  | 35                            | 540                                  | 15                            | 540                                  | 16                            | 540                                  | 18                            | 540                                  | 18                            | 540                                  | 12                            | 540                                  | 171                           | 528                                  |                               |                                      |
|   | c | 22                            | 410                                  | 21                            | 438                                  | 3                             | 438                                  | 9                             | 438                                  | 6                             | 438                                  | 9                             | 438                                  | 6                             | 438                                  | 76                            | 444                                  |                               |                                      |
|   | d | 145                           | 441                                  | 110                           | 449                                  | 37                            | 457                                  | 53                            | 481                                  | 56                            | 468                                  | 62                            | 431                                  | 63                            | 400                                  | 526                           | 447                                  |                               |                                      |
| Alle<br>Leistungs-<br>gruppen   | a | 816                           | 426                                  | 613                           | 464                                  | 259                           | 454                                  | 406                           | 459                                  | 397                           | 456                                  | 369                           | 446                                  | 274                           | 454                                  | 3 134                         | 449                                  |                               |                                      |
|   | b | 800                           | 513                                  | 507                           | 542                                  | 175                           | 541                                  | 265                           | 539                                  | 282                           | 529                                  | 215                           | 523                                  | 113                           | 495                                  | 2 357                         | 526                                  |                               |                                      |
|   | c | 290                           | 498                                  | 214                           | 514                                  | 82                            | 518                                  | 105                           | 519                                  | 112                           | 508                                  | 86                            | 495                                  | 47                            | 507                                  | 936                           | 507                                  |                               |                                      |
|   | d | 1 906                         | 473                                  | 1 334                         | 502                                  | 516                           | 493                                  | 776                           | 494                                  | 791                           | 489                                  | 670                           | 477                                  | 434                           | 470                                  | 6 427                         | 486                                  |                               |                                      |
| Textilgewerbe   |   |                               |                                      |                               |                                      |                               |                                      |                               |                                      |                               |                                      |                               |                                      |                               |                                      |                               |                                      |                               |                                      |
| Leistungs-<br>gruppe 1  | a | 1 236                         | 466                                  | 1 142                         | 490                                  | 447                           | 498                                  | 735                           | 503                                  | 714                           | 493                                  | 578                           | 492                                  | 417                           | 470                                  | 5 269                         | 486                                  |                               |                                      |
|   | b | 1 132                         | 508                                  | 775                           | 539                                  | 229                           | 544                                  | 354                           | 532                                  | 356                           | 526                                  | 293                           | 515                                  | 207                           | 513                                  | 3 346                         | 523                                  |                               |                                      |
|   | c | 256                           | 525                                  | 168                           | 546                                  | 54                            | 580                                  | 87                            | 553                                  | 90                            | 547                                  | 58                            | 544                                  | 53                            | 538                                  | 766                           | 542                                  |                               |                                      |
|   | d | 2 624                         | 490                                  | 2 085                         | 513                                  | 730                           | 518                                  | 1 176                         | 515                                  | 1 160                         | 507                                  | 929                           | 503                                  | 677                           | 489                                  | 9 381                         | 504                                  |                               |                                      |
| darunter:   |   |                               |                                      |                               |                                      |                               |                                      |                               |                                      |                               |                                      |                               |                                      |                               |                                      |                               |                                      |                               |                                      |
| Leistungs-<br>gruppe 1a   | a | 84                            | 487                                  | 75                            | 522                                  | 28                            | 565                                  | 65                            | 527                                  | 68                            | 542                                  | 37                            | 523                                  | 20                            | 540                                  | 377                           | 523                                  |                               |                                      |
|   | b | 44                            | 582                                  | 28                            | 605                                  | 11                            | 605                                  | 6                             | 605                                  | 6                             | 605                                  | 7                             | 605                                  | 2                             | 605                                  | 104                           | 594                                  |                               |                                      |
|   | c | 16                            | 582                                  | 7                             | 605                                  | 3                             | 605                                  | 4                             | 605                                  | 4                             | 605                                  | 10                            | 605                                  | 2                             | 605                                  | 46                            | 629                                  |                               |                                      |
|   | d | 144                           | 525                                  | 110                           | 553                                  | 42                            | 574                                  | 75                            | 541                                  | 80                            | 558                                  | 54                            | 555                                  | 22                            | 550                                  | 527                           | 546                                  |                               |                                      |
| Leistungs-<br>gruppe 1b   | a | 353                           | 470                                  | 305                           | 498                                  | 105                           | 485                                  | 153                           | 493                                  | 158                           | 469                                  | 121                           | 492                                  | 71                            | 457                                  | 1 266                         | 482                                  |                               |                                      |
|   | b | 346                           | 493                                  | 202                           | 524                                  | 71                            | 537                                  | 102                           | 508                                  | 88                            | 502                                  | 65                            | 504                                  | 36                            | 479                                  | 910                           | 506                                  |                               |                                      |
|   | c | 65                            | 506                                  | 46                            | 517                                  | 18                            | 517                                  | 27                            | 556                                  | 16                            | 556                                  | 15                            | 556                                  | 7                             | 556                                  | 194                           | 524                                  |                               |                                      |
|   | d | 764                           | 483                                  | 553                           | 509                                  | 194                           | 512                                  | 282                           | 505                                  | 262                           | 484                                  | 201                           | 498                                  | 114                           | 465                                  | 2 370                         | 495                                  |                               |                                      |
| Leistungs-<br>gruppe 2  | a | 1 040                         | 402                                  | 894                           | 413                                  | 401                           | 408                                  | 611                           | 401                                  | 684                           | 408                                  | 588                           | 410                                  | 418                           | 394                                  | 4 636                         | 406                                  |                               |                                      |
|   | b | 711                           | 457                                  | 495                           | 472                                  | 195                           | 462                                  | 248                           | 466                                  | 243                           | 470                                  | 184                           | 462                                  | 118                           | 432                                  | 2 194                         | 462                                  |                               |                                      |
|   | c | 172                           | 457                                  | 164                           | 473                                  | 66                            | 475                                  | 78                            | 455                                  | 76                            | 466                                  | 75                            | 452                                  | 42                            | 447                                  | 673                           | 462                                  |                               |                                      |
|   | d | 1 923                         | 427                                  | 1 553                         | 438                                  | 662                           | 431                                  | 937                           | 423                                  | 1 003                         | 427                                  | 847                           | 425                                  | 578                           | 405                                  | 7 503                         | 427                                  |                               |                                      |
| Leistungs-<br>gruppe 3  | a | 337                           | 391                                  | 301                           | 403                                  | 145                           | 405                                  | 230                           | 409                                  | 237                           | 403                                  | 274                           | 402                                  | 239                           | 381                                  | 1 763                         | 399                                  |                               |                                      |
|   | b | 77                            | 438                                  | 44                            | 454                                  | 19                            | 454                                  | 29                            | 463                                  | 34                            | 445                                  | 31                            | 445                                  | 24                            | 427                                  | 258                           | 446                                  |                               |                                      |
|   | c | 62                            | 458                                  | 47                            | 460                                  | 18                            | 460                                  | 23                            | 467                                  | 29                            | 431                                  | 31                            | 451                                  | 17                            | 451                                  | 227                           | 453                                  |                               |                                      |
|   | d | 476                           | 407                                  | 392                           | 416                                  | 182                           | 416                                  | 282                           | 419                                  | 300                           | 411                                  | 336                           | 410                                  | 280                           | 388                                  | 2 248                         | 410                                  |                               |                                      |
| Alle<br>Leistungs-<br>gruppen   | a | 2 613                         | 431                                  | 2 337                         | 450                                  | 993                           | 448                                  | 1 576                         | 450                                  | 1 635                         | 444                                  | 1 440                         | 441                                  | 1 074                         | 421                                  | 11 668                        | 441                                  |                               |                                      |
|   | b | 1 920                         | 486                                  | 1 314                         | 5                                    |                               |                                      |                               |                                      |                               |                                      |                               |                                      |                               |                                      |                               |                                      |                               |                                      |



3. Erfaßte Arbeiter der höchsten tarifmäßigen Altersstufe und deren durchschnittliche Bruttomonatsverdienste in den Wirtschaftsabteilungen und -gruppen nach Leistungsgruppen, Lohnformen und Altersklassen

a) Männliche Arbeiter

| Leistungsgruppe   |   | Lebensalter in Jahren |         |                 |         |                 |         |                 |         |                 |         |                 |         |             |         |        |        | sämtliche Altersklassen |        |  |
|---|---|-----------------------|---------|-----------------|---------|-----------------|---------|-----------------|---------|-----------------|---------|-----------------|---------|-------------|---------|--------|--------|-------------------------|--------|--|
|   |   | unter 30              |         | 30 bis unter 40 |         | 40 bis unter 45 |         | 45 bis unter 50 |         | 50 bis unter 55 |         | 55 bis unter 60 |         | 60 und mehr |         |        |        |                         |        |  |
|   |   | Er-                   | Brutto- | Er-             | Brutto- | Er-             | Brutto- | Er-             | Brutto- | Er-             | Brutto- | Er-             | Brutto- | Er-         | Brutto- |        |        |                         |        |  |
|   |   | faßte                 | monats- | faßte           | monats- | faßte           | monats- | faßte           | monats- | faßte           | monats- | faßte           | monats- | faßte       | monats- |        |        |                         |        |  |
| c = Zeit- u. Leistungslohn d = zusammen   |   | Ar-                   | ver-    | Ar-             | ver-    | Ar-             | ver-    | Ar-             | ver-    | Ar-             | ver-    | Ar-             | ver-    | Ar-         | ver-    | Ar-    | ver-   | Ar-                     | ver-   |  |
|   |   | beiter                | dienst  | beiter          | dienst  | beiter          | dienst  | beiter          | dienst  | beiter          | dienst  | beiter          | dienst  | beiter      | dienst  | beiter | dienst | beiter                  | dienst |  |
|   |   | Anzahl                | DM      | Anzahl          | DM      | Anzahl          | DM      | Anzahl          | DM      | Anzahl          | DM      | Anzahl          | DM      | Anzahl      | DM      | Anzahl | DM     | Anzahl                  | DM     |  |
| Herstellung von Musikinstrumenten, Spielwaren, Turn- u. Sportgeräten, Schmuckwaren u. Bearbeitung von Edelsteinen |   |                       |         |                 |         |                 |         |                 |         |                 |         |                 |         |             |         |        |        |                         |        |  |
| Leistungs-  | a | 294                   | 462     | 221             | 496     | 65              | 518     | 122             | 494     | 128             | 497     | 102             | 502     | 101         | 477     | 1      | 033    | 486                     |        |  |
| gruppe 1  | b | 68                    | 467     | 70              | 540     | 18              | .       | 44              | 499     | 25              | 521     | 22              | 507     | 18          | .       | 265    | 505    |                         |        |  |
|   | c | 45                    | 516     | 22              | 593     | 16              | .       | 11              | .       | 7               | .       | 8               | .       | 12          | .       | 121    | 534    |                         |        |  |
|   | d | 407                   | 468     | 313             | 513     | 99              | 523     | 177             | 496     | 160             | 503     | 132             | 505     | 131         | 482     | 1      | 419    | 494                     |        |  |
| darunter:   | a | 49                    | 473     | 47              | 485     | 15              | .       | 19              | .       | 23              | 507     | 18              | .       | 13          | .       | 184    | 483    |                         |        |  |
| Leistungs-  | b | 25                    | 386     | 9               | .       | 7               | .       | 5               | .       | 4               | .       | 6               | .       | 2           | .       | 58     | 462    |                         |        |  |
| gruppe 1a   | c | 8                     | .       | 8               | .       | 4               | .       | .               | .       | 3               | .       | 1               | .       | 5           | .       | 29     | 588    |                         |        |  |
|   | d | 82                    | 453     | 64              | 520     | 26              | 502     | 24              | 491     | 30              | 523     | 25              | 509     | 20          | 457     | 271    | 490    |                         |        |  |
| Leistungs-  | a | 90                    | 422     | 54              | 466     | 12              | .       | 35              | 456     | 29              | 421     | 21              | 425     | 21          | 444     | 262    | 439    |                         |        |  |
| gruppe 1b   | b | 16                    | .       | 10              | .       | 6               | .       | 3               | .       | 1               | .       | .               | .       | 2           | .       | 23     | 522    |                         |        |  |
|   | c | 6                     | .       | 3               | .       | 1               | .       | 2               | .       | 2               | .       | 3               | .       | 1           | .       | 33     | 496    |                         |        |  |
|   | d | 112                   | 438     | 67              | 481     | 19              | .       | 40              | 458     | 32              | 433     | 24              | 434     | 24          | 436     | 318    | 451    |                         |        |  |
| Leistungs-  | a | 85                    | 385     | 85              | 411     | 30              | 408     | 33              | 409     | 46              | 429     | 38              | 407     | 27          | 392     | 344    | 405    |                         |        |  |
| gruppe 2  | b | 25                    | 534     | 18              | .       | 10              | .       | 9               | .       | 5               | .       | 3               | .       | 1           | .       | 71     | 512    |                         |        |  |
|   | c | 24                    | 434     | 13              | .       | 3               | .       | 6               | .       | 7               | .       | 6               | .       | .           | .       | 59     | 451    |                         |        |  |
|   | d | 134                   | 422     | 116             | 436     | 43              | 434     | 48              | 419     | 58              | 439     | 47              | 418     | 28          | 399     | 474    | 426    |                         |        |  |
| Leistungs-  | a | 53                    | 390     | 36              | 420     | 15              | .       | 28              | 385     | 25              | 405     | 18              | .       | 26          | 393     | 201    | 399    |                         |        |  |
| gruppe 3  | b | 11                    | .       | 12              | .       | 3               | .       | 2               | .       | 5               | .       | 3               | .       | .           | .       | 35     | 501    |                         |        |  |
|   | c | 7                     | .       | 5               | .       | 2               | .       | .               | .       | 1               | .       | 2               | .       | .           | .       | 24     | 461    |                         |        |  |
|   | d | 71                    | 409     | 53              | 444     | 20              | 440     | 35              | 411     | 31              | 414     | 23              | 421     | 27          | 392     | 260    | 419    |                         |        |  |
| Alle  | a | 432                   | 438     | 342             | 467     | 110             | 472     | 183             | 462     | 199             | 470     | 158             | 468     | 154         | 448     | 1      | 578    | 457                     |        |  |
| Leistungs-  | b | 104                   | 486     | 100             | 531     | 31              | 521     | 55              | 490     | 35              | 508     | 27              | 514     | 19          | .       | 371    | 506    |                         |        |  |
| gruppen   | c | 76                    | 481     | 40              | 544     | 21              | 530     | 22              | 488     | 15              | .       | 17              | .       | 13          | .       | 204    | 501    |                         |        |  |
|   | d | 612                   | 451     | 482             | 487     | 162             | 489     | 260             | 470     | 249             | 477     | 202             | 475     | 186         | 456     | 2      | 153    | 470                     |        |  |
| Mühlengewerbe, Nahrungsmittel-, Stärke- u. Futtermittelindustrie, Bäckerei- u. Süßwarengewerbe                    |   |                       |         |                 |         |                 |         |                 |         |                 |         |                 |         |             |         |        |        |                         |        |  |
| Leistungs-  | a | 667                   | 509     | 515             | 547     | 249             | 547     | 350             | 533     | 383             | 539     | 251             | 522     | 163         | 511     | 2      | 578    | 529                     |        |  |
| gruppe 1  | b | 13                    | .       | 13              | .       | 4               | .       | 6               | .       | 6               | .       | 5               | .       | 1           | .       | 48     | 573    |                         |        |  |
|   | c | 56                    | 538     | 44              | 595     | 20              | 575     | 21              | 560     | 24              | 569     | 22              | 560     | 16          | .       | 203    | 564    |                         |        |  |
|   | d | 736                   | 512     | 572             | 552     | 273             | 549     | 377             | 535     | 413             | 542     | 278             | 525     | 180         | 515     | 2      | 829    | 533                     |        |  |
| darunter:   | a | 45                    | 534     | 34              | 563     | 17              | .       | 19              | .       | 19              | .       | 12              | .       | 12          | .       | 158    | 541    |                         |        |  |
| Leistungs-  | b | .                     | .       | 1               | .       | .               | .       | .               | .       | .               | .       | .               | .       | .           | .       | 10     | .      |                         |        |  |
| gruppe 1a   | c | .                     | .       | 3               | .       | 2               | .       | 2               | .       | 1               | .       | 2               | .       | 1           | .       | 10     | .      |                         |        |  |
|   | d | 45                    | 534     | 38              | 569     | 19              | .       | 21              | 513     | 20              | 579     | 14              | .       | 13          | .       | 170    | 544    |                         |        |  |
| Leistungs-  | a | 183                   | 493     | 113             | 526     | 50              | 528     | 76              | 519     | 60              | 485     | 42              | 491     | 30          | 490     | 554    | 505    |                         |        |  |
| gruppe 1b   | b | .                     | .       | 1               | .       | 1               | .       | 2               | .       | .               | .       | 1               | .       | .           | .       | 53     | 493    |                         |        |  |
|   | c | 20                    | 500     | 11              | .       | 7               | .       | 3               | .       | 5               | .       | 6               | .       | 1           | .       | 53     | 493    |                         |        |  |
|   | d | 203                   | 494     | 125             | 522     | 58              | 521     | 81              | 517     | 65              | 487     | 49              | 496     | 31          | 489     | 612    | 504    |                         |        |  |
| Leistungs-  | a | 201                   | 481     | 179             | 483     | 85              | 491     | 118             | 491     | 120             | 481     | 95              | 472     | 53          | 459     | 851    | 481    |                         |        |  |
| gruppe 2  | b | 8                     | .       | 12              | .       | 2               | .       | 4               | .       | 6               | .       | 2               | .       | 3           | .       | 37     | 493    |                         |        |  |
|   | c | 55                    | 545     | 50              | 581     | 9               | .       | 24              | 530     | 16              | .       | 15              | .       | 9           | .       | 178    | 542    |                         |        |  |
|   | d | 264                   | 495     | 241             | 503     | 96              | 491     | 146             | 497     | 142             | 486     | 112             | 479     | 65          | 464     | 1      | 066    | 492                     |        |  |
| Leistungs-  | a | 213                   | 431     | 160             | 447     | 66              | 431     | 118             | 446     | 117             | 430     | 108             | 432     | 88          | 415     | 870    | 434    |                         |        |  |
| gruppe 3  | b | 14                    | .       | 15              | .       | 3               | .       | 5               | .       | 9               | .       | 2               | .       | .           | .       | 48     | 484    |                         |        |  |
|   | c | 18                    | .       | 18              | .       | 8               | .       | 9               | .       | 2               | .       | 5               | .       | 2           | .       | 62     | 487    |                         |        |  |
|   | d | 245                   | 435     | 193             | 457     | 77              | 442     | 132             | 454     | 128             | 435     | 115             | 432     | 90          | 413     | 980    | 440    |                         |        |  |
| Alle  | a | 1 081                 | 489     | 854             | 515     | 400             | 516     | 586             | 507     | 620             | 507     | 454             | 490     | 304         | 474     | 4      | 299    | 501                     |        |  |
| Leistungs-  | b | 35                    | 505     | 40              | 540     | 9               | .       | 15              | .       | 21              | 531     | 9               | .       | 4           | .       | 133    | 519    |                         |        |  |
| gruppen   | c | 129                   | 529     | 112             | 574     | 37              | 541     | 54              | 543     | 42              | 545     | 42              | 529     | 27          | 525     | 443    | 544    |                         |        |  |
|   | d | 1 245                 | 493     | 1 006           | 522     | 446             | 518     | 655             | 510     | 683             | 510     | 505             | 494     | 335         | 478     | 4      | 875    | 505                     |        |  |
| Fleisch- u. Fischverarbeitung, Milchverwertung, Speiseöl u. Speisefettherstellung; Zuckerindustrie                |   |                       |         |                 |         |                 |         |                 |         |                 |         |                 |         |             |         |        |        |                         |        |  |
| Leistungs-  | a | 737                   | 510     | 708             | 556     | 305             | 558     | 415             | 554     | 356             | 565     | 238             | 589     | 138         | 547     | 2      | 897    | 547                     |        |  |
| gruppe 1  | b | 57                    | 543     | 39              | 616     | 12              | .       | 25              | 599     | 19              | .       | 14              | .       | 13          | .       | 179    | 590    |                         |        |  |
|   | c | 92                    | 561     | 106             | 600     | 54              | 590     | 60              | 629     | 42              | 570     | 25              | 697     | 15          | .       | 394    | 595    |                         |        |  |
|   | d | 886                   | 517     | 853             | 564     | 371             | 565     | 500             | 565     | 417             | 567     | 277             | 602     | 166         | 551     | 3      | 470    | 555                     |        |  |
| darunter:   | a | 65                    | 494     | 59              | 511     | 29              | 525     | 50              | 535     | 22              | 520     | 27              | 514     | 12          | .       | 264    | 512    |                         |        |  |
| Leistungs-  | b | 9                     | .       | 4               | .       | 2               | .       | 2               | .       | 1               | .       | .               | .       | 3           | .       | 22     | 465    |                         |        |  |
| gruppe 1a   | c | 7                     | .       | 8               | .       | 10              | .       | 7               | .       | 35              | .       | 1               | .       | 1           | .       | 35     | 494    |                         |        |  |
|   | d | 81                    | 495     | 71              | 508     | 41              | 517     | 59              | 527     | 25              | 509     | 28              | 510     | 16          | .       | 321    | 506    |                         |        |  |
| Leistungs-  | a | 223                   | 469     | 206             | 490     | 82              | 510     | 90              | 488     | 76              | 485     | 45              | 497     | 23          | 446     | 745    | 484    |                         |        |  |
| gruppe 1b   | b | 13                    | .       | 7               | .       | 2               | .       | 6               | .       | 2               | .       | 4               | .       | .           | .       | 127    | 514    |                         |        |  |
|   | c | 41                    | 499     | 34              | 525     | 11              | .       | 16              | .       | 16              | .       | 1               | .       | 5           | .       | 103    | 486    |                         |        |  |
|   | d | 277                   | 470     | 247             | 492     | 95              | 512     | 112             | 486     | 94              | 493     | 50              | 502     | 28          | 453     | 903    | 486    |                         |        |  |
| Leistungs-  | a | 364                   | 489     | 337             | 515     | 131             | 519     | 197             | 516     | 254             | 556     | 231             | 535     | 138         | 524     | 1      | 652    | 520                     |        |  |
| gruppe 2  | b | 30                    | 439     | 33              | 609     | 15              | .       | 13              | .       | 7               | .       | 6               | .       | 6           | .       | 116    | 546    |                         |        |  |
|   | c | 78                    | 540     | 51              | 556     | 21              | 588     | 26              | 526     | 41              | 605     | 31              | 572     | 10          | .       | 258    | 564    |                         |        |  |
|   | d | 472                   | 495     | 421             | 527     | 167             | 536     | 236             | 524     | 307             | 561     | 269             | 537     | 154         | 532     | 2      | 026    | 527                     |        |  |
| Leistungs-  | a | 506                   | 483     | 347             | 482     | 132             | 503     | 231             | 500     | 256             | 505     | 239             | 497     | 197         | 479     | 1      | 908    | 491                     |        |  |
| gruppe 3  | b | 30                    | 544     | 21              | 575     | 8               | .       | 9               | .       | 25              | 544     | 24              | 521     | 14          | .       | 91     | 592    |                         |        |  |
|   | c | 67                    | 532     | 48              | 495     | 16              | .       | 10              | .       | 204             | .       | 14              | .       | 10          | .       | 204    | 525    |                         |        |  |
|   | d | 603                   | 492     | 416             | 488     | 156             | 515     | 265             | 507     | 290             | 512     | 260             | 505     | 213         | 483     | 2      | 203    | 498                     |        |  |
| Alle  | a | 1 607                 | 497     | 1 392           | 528     | 568             | 536     | 843             | 530     | 866             | 544     | 708             | 540     | 473         | 512     | 6      | 457    | 524                     |        |  |
| Leistungs-  | b | 117                   | 517     | 93              | 604     | 35              | 631     | 47              | 611     | 41              | 593     | 28              | 610     | 25          | 557     | 386    | 577    |                         |        |  |
| gruppen   | c | 237                   | 546     | 205             | 564     | 91              | 576     | 111             | 586     | 107             | 572     | 70              | 614     | 35          | 575     | 856    | 569    |                         |        |  |
|   | d | 1 961                 | 504     | 1 690           | 536     | 694             | 546     | 1 001           | 540     | 1 014           | 549     | 806             | 549     | 533         | 518     | 7      | 699    | 531                     |        |  |
| Obst- u. Gemüseverwertung, Kaffee- u. Teeverarbeitung, Herstellung von Gewürzen u.ä., Eisgewinnung u. Kühltürme   |   |                       |         |                 |         |                 |         |                 |         |                 |         |                 |         |             |         |        |        |                         |        |  |
| Leistungs-  | a | 121                   | 467     | 104             | 518     | 51              | 517     | 84              | 523     | 83              | 506     |                 |         |             |         |        |        |                         |        |  |



a) Männliche Arbeiter

— 74 —



3. Erfasste Arbeiter der höchsten tarifmäßigen Altersstufe und deren durchschnittliche Bruttomonatsverdienste in den Wirtschaftsabteilungen und -gruppen nach Leistungsgruppen, Lohnformen und Altersklassen

b) Weibliche Arbeiter

| Leistungsgruppe                            |   | Lebensalter in Jahren |                         |                   |                         |                   |                         |                   |                         |                   |                         |                   |                         |                   |                         |         |     | sämtliche Altersklassen |  |
|--|---|-----------------------|-------------------------|-------------------|-------------------------|-------------------|-------------------------|-------------------|-------------------------|-------------------|-------------------------|-------------------|-------------------------|-------------------|-------------------------|---------|-----|-------------------------|--|
|  |   | unter 30              |                         | 30 bis unter 40   |                         | 40 bis unter 45   |                         | 45 bis unter 50   |                         | 50 bis unter 55   |                         | 55 bis unter 60   |                         | 60 und mehr       |                         |         |     |                         |  |
|  |   | Er-faßte Arbeiter     | Brutto-monats-verdienst | Er-faßte Arbeiter | Brutto-monats-verdienst | Er-faßte Arbeiter | Brutto-monats-verdienst | Er-faßte Arbeiter | Brutto-monats-verdienst | Er-faßte Arbeiter | Brutto-monats-verdienst | Er-faßte Arbeiter | Brutto-monats-verdienst | Er-faßte Arbeiter | Brutto-monats-verdienst |         |     |                         |  |
|  |   | Anzahl                | DM                      | Anzahl            | DM                      | Anzahl            | DM                      | Anzahl            | DM                      | Anzahl            | DM                      | Anzahl            | DM                      | Anzahl            | DM                      | Anzahl  | DM  |                         |  |
| Gesamte Industrie                          |   |                       |                         |                   |                         |                   |                         |                   |                         |                   |                         |                   |                         |                   |                         |         |     |                         |  |
| Leistungsgruppe 1                          | a | 902                   | 340                     | 493               | 355                     | 200               | 360                     | 249               | 366                     | 204               | 370                     | 115               | 386                     | 67                | 371                     | 2 230   | 354 |                         |  |
|  | b | 1 388                 | 355                     | 828               | 343                     | 280               | 345                     | 348               | 335                     | 254               | 340                     | 174               | 308                     | 44                | 334                     | 3 316   | 345 |                         |  |
|  | c | 203                   | 382                     | 90                | 399                     | 34                | 374                     | 31                | 377                     | 22                | 389                     | 21                | 364                     | 2                 |                         | 403     | 384 |                         |  |
|  | d | 2 493                 | 352                     | 1 411             | 350                     | 514               | 353                     | 628               | 350                     | 480               | 355                     | 310               | 340                     | 113               | 357                     | 5 949   | 351 |                         |  |
| darunter:                                  |   |                       |                         |                   |                         |                   |                         |                   |                         |                   |                         |                   |                         |                   |                         |         |     |                         |  |
| Leistungsgruppe 1a                         | a | 141                   | 339                     | 60                | 369                     | 19                | .                       | 15                | .                       | 19                | .                       | 6                 | .                       | 3                 | .                       | 263     | 353 |                         |  |
|  | b | 19                    |                         | 13                | .                       | 2                 | .                       |                   | .                       | 3                 | .                       | 1                 | .                       |                   | .                       | 38      | 422 |                         |  |
|  | c | 23                    | 372                     | 2                 |                         | 2                 |                         | 3                 |                         | 2                 |                         | 1                 |                         |                   |                         | 33      | 375 |                         |  |
|  | d | 183                   | 347                     | 75                | 385                     | 23                | 395                     | 18                |                         | 24                | 379                     | 8                 |                         | 3                 |                         | 334     | 363 |                         |  |
| Leistungsgruppe 1b                         | a | 319                   | 345                     | 154               | 361                     | 64                | 349                     | 54                | 348                     | 48                | 350                     | 20                | 415                     | 14                | .                       | 673     | 352 |                         |  |
|  | b | 130                   | 394                     | 89                | 421                     | 24                | 454                     | 25                | 409                     | 9                 |                         | 12                |                         | 3                 |                         | 292     | 412 |                         |  |
|  | c | 49                    | 348                     | 17                |                         | 8                 |                         | 6                 |                         | 4                 |                         | 6                 |                         | 1                 |                         | 91      | 365 |                         |  |
|  | d | 498                   | 358                     | 260               | 385                     | 96                | 370                     | 85                | 366                     | 61                | 375                     | 38                | 413                     | 18                | .                       | 1 056   | 370 |                         |  |
| Leistungsgruppe 2                          | a | 11 061                | 299                     | 6 281             | 307                     | 2 471             | 307                     | 2 784             | 310                     | 1 960             | 311                     | 1 236             | 316                     | 529               | 317                     | 26 322  | 305 |                         |  |
|  | b | 10 200                | 352                     | 5 058             | 356                     | 1 596             | 361                     | 1 694             | 356                     | 1 093             | 352                     | 535               | 352                     | 231               | 354                     | 20 407  | 354 |                         |  |
|  | c | 3 343                 | 332                     | 1 694             | 340                     | 537               | 342                     | 535               | 339                     | 368               | 338                     | 187               | 345                     | 46                | 358                     | 6 710   | 336 |                         |  |
|  | d | 24 604                | 325                     | 13 033            | 330                     | 4 604             | 330                     | 5 013             | 329                     | 3 421             | 327                     | 1 958             | 328                     | 806               | 330                     | 53 439  | 328 |                         |  |
| Leistungsgruppe 3                          | a | 11 550                | 286                     | 8 421             | 290                     | 3 495             | 291                     | 4 391             | 289                     | 3 335             | 293                     | 1 970             | 291                     | 839               | 290                     | 34 001  | 289 |                         |  |
|  | b | 6 678                 | 351                     | 3 746             | 355                     | 1 177             | 355                     | 1 173             | 351                     | 695               | 351                     | 348               | 349                     | 151               | 344                     | 13 968  | 352 |                         |  |
|  | c | 3 070                 | 323                     | 1 812             | 325                     | 616               | 327                     | 642               | 329                     | 434               | 319                     | 186               | 319                     | 85                | 317                     | 6 845   | 324 |                         |  |
|  | d | 21 298                | 312                     | 13 979            | 312                     | 5 288             | 310                     | 6 206             | 305                     | 4 464             | 305                     | 2 504             | 301                     | 1 075             | 299                     | 54 814  | 309 |                         |  |
| Alle Leistungsgruppen                      | a | 23 513                | 294                     | 15 195            | 299                     | 6 166             | 300                     | 7 424             | 300                     | 5 499             | 302                     | 3 321             | 304                     | 1 435             | 303                     | 62 553  | 298 |                         |  |
|  | b | 18 266                | 352                     | 9 632             | 354                     | 3 053             | 357                     | 3 215             | 352                     | 2 042             | 350                     | 1 057             | 343                     | 426               | 348                     | 37 691  | 353 |                         |  |
|  | c | 6 616                 | 329                     | 3 596             | 334                     | 1 187             | 335                     | 1 208             | 334                     | 824               | 329                     | 394               | 334                     | 133               | 333                     | 13 958  | 332 |                         |  |
|  | d | 48 395                | 321                     | 28 423            | 322                     | 10 406            | 321                     | 11 847            | 318                     | 8 365             | 317                     | 4 772             | 315                     | 1 994             | 315                     | 114 202 | 320 |                         |  |
| Eisen- u. Metallerzeugung u. -verarbeitung |   |                       |                         |                   |                         |                   |                         |                   |                         |                   |                         |                   |                         |                   |                         |         |     |                         |  |
| Leistungsgruppe 1                          | a | 71                    | 372                     | 63                | 383                     | 27                | 375                     | 19                | .                       | 19                | .                       | 14                | .                       | 12                | .                       | 225     | 379 |                         |  |
|  | b | 44                    | 426                     | 37                | 438                     | 8                 | .                       | 7                 | .                       | 6                 | .                       | 2                 | .                       | 1                 | .                       | 105     | 438 |                         |  |
|  | c | 25                    | 401                     | 13                | .                       | 7                 | .                       | 6                 | .                       | 5                 | .                       | 3                 | .                       |                   | .                       | 59      | 396 |                         |  |
|  | d | 140                   | 394                     | 113               | 403                     | 42                | 393                     | 32                | 379                     | 30                | 417                     | 19                | .                       | 13                | .                       | 389     | 397 |                         |  |
| darunter:                                  |   |                       |                         |                   |                         |                   |                         |                   |                         |                   |                         |                   |                         |                   |                         |         |     |                         |  |
| Leistungsgruppe 1a                         | a | 2                     | .                       | 3                 | .                       | 3                 | .                       |                   | .                       |                   | .                       | 1                 | .                       |                   | .                       | 9       | .   |                         |  |
|  | b | 1                     | .                       | 1                 | .                       | 1                 | .                       |                   | .                       |                   | .                       |                   | .                       |                   | .                       | 3       | .   |                         |  |
|  | c | 12                    | .                       | 2                 | .                       | 2                 | .                       | 1                 | .                       |                   | .                       |                   | .                       |                   | .                       | 17      | .   |                         |  |
|  | d | 15                    | .                       | 6                 | .                       | 6                 | .                       | 1                 | .                       |                   | .                       | 1                 | .                       |                   | .                       | 29      | 416 |                         |  |
| Leistungsgruppe 1b                         | a | 51                    | 362                     | 44                | 370                     | 16                | .                       | 9                 | .                       | 9                 | .                       | 6                 | .                       | 6                 | .                       | 141     | 367 |                         |  |
|  | b | 28                    | 424                     | 26                | 448                     | 6                 | .                       | 3                 | .                       | 4                 | .                       | 2                 | .                       | 1                 | .                       | 73      | 440 |                         |  |
|  | c | 10                    |                         | 4                 |                         | 3                 |                         | 3                 |                         | 1                 |                         | 3                 |                         |                   |                         | 24      | 373 |                         |  |
|  | d | 89                    | 382                     | 74                | 401                     | 25                | 390                     | 18                |                         | 14                |                         | 11                |                         | 7                 |                         | 238     | 390 |                         |  |
| Leistungsgruppe 2                          | a | 2 096                 | 304                     | 1 615             | 312                     | 638               | 311                     | 705               | 309                     | 497               | 312                     | 300               | 321                     | 97                | 310                     | 5 948   | 309 |                         |  |
|  | b | 2 349                 | 359                     | 1 590             | 370                     | 465               | 381                     | 455               | 369                     | 264               | 365                     | 130               | 373                     | 63                | 363                     | 5 316   | 366 |                         |  |
|  | c | 792                   | 341                     | 584               | 346                     | 171               | 346                     | 159               | 345                     | 104               | 339                     | 60                | 354                     | 14                |                         | 1 884   | 344 |                         |  |
|  | d | 5 237                 | 334                     | 3 789             | 341                     | 1 274             | 341                     | 1 319             | 334                     | 865               | 331                     | 490               | 339                     | 174               | 333                     | 13 148  | 337 |                         |  |
| Leistungsgruppe 3                          | a | 2 824                 | 292                     | 2 132             | 297                     | 900               | 298                     | 1 100             | 295                     | 835               | 297                     | 454               | 295                     | 225               | 295                     | 8 470   | 295 |                         |  |
|  | b | 3 337                 | 358                     | 1 930             | 365                     | 527               | 366                     | 477               | 364                     | 274               | 366                     | 115               | 366                     | 46                | 361                     | 6 706   | 361 |                         |  |
|  | c | 1 143                 | 325                     | 653               | 323                     | 205               | 331                     | 191               | 335                     | 124               | 327                     | 50                | 328                     | 26                | 315                     | 2 392   | 326 |                         |  |
|  | d | 7 304                 | 327                     | 4 715             | 328                     | 1 632             | 324                     | 1 768             | 318                     | 1 233             | 315                     | 619               | 311                     | 297               | 307                     | 17 568  | 325 |                         |  |
| Alle Leistungsgruppen                      | a | 4 991                 | 298                     | 3 810             | 305                     | 1 565             | 305                     | 1 824             | 301                     | 1 351             | 304                     | 768               | 307                     | 354               | 302                     | 14 643  | 302 |                         |  |
|  | b | 5 730                 | 359                     | 3 557             | 368                     | 1 000             | 374                     | 939               | 366                     | 544               | 367                     | 247               | 370                     | 110               | 362                     | 12 127  | 364 |                         |  |
|  | c | 1 960                 | 332                     | 1 250             | 335                     | 383               | 339                     | 356               | 340                     | 233               | 334                     | 113               | 344                     | 40                | 334                     | 4 335   | 335 |                         |  |
|  | d | 12 681                | 331                     | 8 617             | 335                     | 2 948             | 333                     | 3 119             | 325                     | 2 128             | 323                     | 1 128             | 325                     | 484               | 318                     | 31 105  | 331 |                         |  |
| Eisen- u. Stahlindustrie                   |   |                       |                         |                   |                         |                   |                         |                   |                         |                   |                         |                   |                         |                   |                         |         |     |                         |  |
| Leistungsgruppe 1                          | a | 4                     | .                       | 1                 | .                       | 1                 | .                       |                   | .                       |                   | .                       |                   | .                       |                   | .                       | 6       | .   |                         |  |
|  | b |                       |                         | 2                 | .                       |                   | .                       |                   | .                       |                   | .                       |                   | .                       |                   | .                       | 3       | .   |                         |  |
|  | c |                       |                         |                   |                         |                   |                         |                   |                         |                   |                         |                   |                         |                   |                         |         |     |                         |  |
|  | d | 4                     | .                       | 3                 | .                       | 1                 | .                       |                   | .                       |                   | .                       |                   | .                       |                   | .                       | 9       | .   |                         |  |
| darunter:                                  |   |                       |                         |                   |                         |                   |                         |                   |                         |                   |                         |                   |                         |                   |                         |         |     |                         |  |
| Leistungsgruppe 1a                         | a |                       |                         |                   |                         |                   |                         |                   |                         |                   |                         |                   |                         |                   |                         |         |     |                         |  |
|  | b |                       |                         |                   |                         |                   |                         |                   |                         |                   |                         |                   |                         |                   |                         |         |     |                         |  |
|  | c |                       |                         |                   |                         |                   |                         |                   |                         |                   |                         |                   |                         |                   |                         |         |     |                         |  |
|  | d |                       |                         |                   |                         |                   |                         |                   |                         |                   |                         |                   |                         |                   |                         |         |     |                         |  |
| Leistungsgruppe 1b                         | a | 4                     | .                       | 1                 | .                       | 1                 | .                       |                   | .                       |                   | .                       |                   | .                       |                   | .                       | 6       | .   |                         |  |
|  | b |                       |                         | 2                 | .                       |                   | .                       |                   | .                       |                   | .                       |                   | .                       |                   | .                       | 3       | .   |                         |  |
|  | c |                       |                         |                   |                         |                   |                         |                   |                         |                   |                         |                   |                         |                   |                         |         |     |                         |  |
|  | d | 4                     | .                       | 3                 | .                       | 1                 | .                       |                   | .                       |                   | .                       |                   | .                       |                   | .                       | 9       | .   |                         |  |
| Leistungsgruppe 2                          | a | 57                    | 314                     | 53                | 341                     | 28                | 320                     | 22                | 330                     | 20                | 360                     | 9                 | .                       |                   | .                       | 189     | 330 |                         |  |
|  | b | 88                    | 386                     | 52                | 414                     | 25                | 408                     | 13                | .                       | 8                 | .                       | 7                 | .                       | 4                 | .                       | 197     | 400 |                         |  |
|  | c | 43                    | 354                     | 24                | 373                     | 12                |                         | 7                 |                         | 5                 |                         | 3                 | .                       |                   | .                       | 97      | 373 |                         |  |
|  | d | 188                   | 357                     | 129               | 376                     | 65                | 368                     | 42                | 359                     | 33                | 381                     | 19                | .                       | 7                 | .                       | 483     | 367 |                         |  |
| Leistungsgruppe 3                          | a | 163                   | 325                     | 167               | 313                     | 94                | 327                     | 115               | 319                     | 105               | 308                     | 46                | 304                     | 29                | 309                     | 719     | 317 |                         |  |
|  | b | 60                    | 369                     | 38                | 379                     | 14                | .                       | 18                | .                       | 17                | .                       | 2                 | .                       | 3                 | .                       | 152     | 374 |                         |  |
|  | c | 45                    | 350                     | 13                |                         | 9                 |                         | 8                 |                         | 5                 |                         | 3                 |                         |                   |                         | 82      | 347 |                         |  |
|  | d | 268                   | 339                     | 218               | 326                     | 117               | 337                     | 141               | 326                     | 126               | 318                     | 51                | 311                     | 32                | 312                     | 953     | 329 |                         |  |
| Alle Leistungsgruppen                      | a | 224                   | 324                     | 221               | 321                     | 123               | 326                     | 137               | 321                     | 125               | 316                     | 55                | 308                     | 29                | 309                     | 914     | 320 |                         |  |
|  | b | 148                   | 379                     | 92                | 402                     | 39                | 408                     | 31                | 384                     | 26                | 395                     | 9                 | .                       | 7                 | .                       | 352     | 390 |                         |  |
|  | c | 88                    | 352                     | 37                | 361                     | 21                | 370                     | 15                | .                       | 9                 | .                       | 6                 | .                       | 3                 | .                       | 179     | 361 |                         |  |
|  | d | 460                   | 347                     | 350               | 346                     | 183               | 348                     | 183               | 334                     | 160               | 332                     | 70                | 329                     | 39                | 333                     | 1 445   | 342 |                         |  |



3. Erfafte Arbeiter der höchsten tarifmäßigen Altersstufe und deren durchschnittliche Bruttomonatsverdienste in den Wirtschaftsabteilungen und -gruppen nach Leistungsgruppen, Lohnformen und Altersklassen

b) Weibliche Arbeiter

| Leistungsgruppe                      |   | Lebensalter in Jahren |                         |                   |                         |                   |                         |                   |                         |                   |                         |                   |                         |                   |                         |       |     | sämtliche Altersklassen |   |
|--------------------------------------|---|-----------------------|-------------------------|-------------------|-------------------------|-------------------|-------------------------|-------------------|-------------------------|-------------------|-------------------------|-------------------|-------------------------|-------------------|-------------------------|-------|-----|-------------------------|---|
|                                      |   | unter 30              |                         | 30 bis unter 40   |                         | 40 bis unter 45   |                         | 45 bis unter 50   |                         | 50 bis unter 55   |                         | 55 bis unter 60   |                         | 60 und mehr       |                         |       |     |                         |   |
|                                      |   | Er-faßte Arbeiter     | Brutto-monats-verdienst | Er-faßte Arbeiter | Brutto-monats-verdienst | Er-faßte Arbeiter | Brutto-monats-verdienst | Er-faßte Arbeiter | Brutto-monats-verdienst | Er-faßte Arbeiter | Brutto-monats-verdienst | Er-faßte Arbeiter | Brutto-monats-verdienst | Er-faßte Arbeiter | Brutto-monats-verdienst |       |     |                         |   |
|                                      |   | Anzahl                | DM                      | Anzahl            | DM                      | Anzahl            | DM                      | Anzahl            | DM                      | Anzahl            | DM                      | Anzahl            | DM                      | Anzahl            | DM                      |       |     |                         |   |
| c = Zeit- u. Leistungslohn zusammen) |   |                       |                         |                   |                         |                   |                         |                   |                         |                   |                         |                   |                         |                   |                         |       |     |                         |   |
| NE-Metallindustrie                   |   |                       |                         |                   |                         |                   |                         |                   |                         |                   |                         |                   |                         |                   |                         |       |     |                         |   |
| Leistungsgruppe 1                    | a | 1                     | .                       | -                 | -                       | -                 | -                       | 1                 | .                       | -                 | -                       | -                 | -                       | -                 | -                       | -     | -   | 2                       | . |
|                                      | b | -                     | -                       | -                 | -                       | -                 | -                       | -                 | -                       | -                 | -                       | -                 | -                       | -                 | -                       | -     | -   | 1                       | . |
|                                      | c | -                     | -                       | -                 | -                       | -                 | -                       | -                 | -                       | -                 | -                       | -                 | -                       | -                 | -                       | -     | -   | 1                       | . |
|                                      | d | 1                     | .                       | -                 | -                       | 1                 | .                       | 1                 | .                       | -                 | -                       | -                 | -                       | -                 | -                       | -     | -   | 3                       | . |
| darunter:                            |   |                       |                         |                   |                         |                   |                         |                   |                         |                   |                         |                   |                         |                   |                         |       |     |                         |   |
| Leistungsgruppe 1a                   | a | -                     | -                       | -                 | -                       | -                 | -                       | -                 | -                       | -                 | -                       | -                 | -                       | -                 | -                       | -     | -   | -                       | - |
|                                      | b | -                     | -                       | -                 | -                       | -                 | -                       | -                 | -                       | -                 | -                       | -                 | -                       | -                 | -                       | -     | -   | 1                       | . |
|                                      | c | -                     | -                       | -                 | -                       | -                 | -                       | -                 | -                       | -                 | -                       | -                 | -                       | -                 | -                       | -     | -   | 1                       | . |
|                                      | d | -                     | -                       | -                 | -                       | -                 | -                       | -                 | -                       | -                 | -                       | -                 | -                       | -                 | -                       | -     | -   | -                       | - |
| Leistungsgruppe 1b                   | a | -                     | -                       | -                 | -                       | -                 | -                       | 1                 | .                       | -                 | -                       | -                 | -                       | -                 | -                       | -     | -   | 1                       | . |
|                                      | b | -                     | -                       | -                 | -                       | -                 | -                       | -                 | -                       | -                 | -                       | -                 | -                       | -                 | -                       | -     | -   | -                       | - |
|                                      | c | -                     | -                       | -                 | -                       | -                 | -                       | -                 | -                       | -                 | -                       | -                 | -                       | -                 | -                       | -     | -   | -                       | - |
|                                      | d | -                     | -                       | -                 | -                       | -                 | -                       | -                 | -                       | -                 | -                       | -                 | -                       | -                 | -                       | -     | -   | -                       | - |
| Leistungsgruppe 2                    | a | 48                    | 304                     | 35                | 299                     | 21                | 323                     | 26                | 317                     | 13                | .                       | 13                | .                       | 3                 | .                       | 159   | 311 |                         |   |
|                                      | b | 44                    | 375                     | 26                | 380                     | 9                 | .                       | 10                | .                       | 5                 | .                       | 4                 | .                       | 1                 | .                       | 99    | 378 |                         |   |
|                                      | c | 17                    | .                       | 4                 | .                       | 2                 | .                       | 3                 | .                       | 3                 | .                       | 3                 | .                       | -                 | .                       | 32    | 367 |                         |   |
|                                      | d | 109                   | 342                     | 65                | 334                     | 32                | 338                     | 39                | 342                     | 21                | 336                     | 20                | 347                     | 4                 | .                       | 290   | 340 |                         |   |
| Leistungsgruppe 3                    | a | 60                    | 279                     | 55                | 288                     | 16                | .                       | 26                | 286                     | 25                | 294                     | 14                | .                       | 3                 | .                       | 199   | 288 |                         |   |
|                                      | b | 54                    | 362                     | 34                | 344                     | 14                | .                       | 15                | .                       | 14                | .                       | 2                 | .                       | 3                 | .                       | 156   | 352 |                         |   |
|                                      | c | 19                    | .                       | 13                | .                       | 5                 | .                       | 6                 | .                       | 1                 | .                       | -                 | .                       | 1                 | .                       | 45    | 345 |                         |   |
|                                      | d | 133                   | 321                     | 102               | 313                     | 35                | 331                     | 47                | 312                     | 40                | 320                     | 16                | .                       | 7                 | .                       | 380   | 318 |                         |   |
| Alle Leistungsgruppen                | a | 109                   | 291                     | 90                | 292                     | 37                | 318                     | 53                | 301                     | 38                | 299                     | 27                | 306                     | 6                 | .                       | 360   | 298 |                         |   |
|                                      | b | 98                    | 367                     | 60                | 360                     | 23                | 353                     | 25                | 357                     | 19                | .                       | 6                 | .                       | 4                 | .                       | 235   | 363 |                         |   |
|                                      | c | 36                    | 349                     | 17                | .                       | 8                 | .                       | 9                 | .                       | 4                 | .                       | 3                 | .                       | 1                 | .                       | 78    | 357 |                         |   |
|                                      | d | 243                   | 331                     | 167               | 321                     | 68                | 338                     | 87                | 326                     | 61                | 326                     | 36                | 325                     | 11                | .                       | 673   | 328 |                         |   |
| Stahlbau                             |   |                       |                         |                   |                         |                   |                         |                   |                         |                   |                         |                   |                         |                   |                         |       |     |                         |   |
| Leistungsgruppe 1                    | a | -                     | -                       | -                 | -                       | -                 | -                       | -                 | -                       | 1                 | .                       | -                 | -                       | -                 | -                       | -     | -   | 1                       | . |
|                                      | b | -                     | -                       | -                 | -                       | -                 | -                       | -                 | -                       | -                 | -                       | -                 | -                       | -                 | -                       | -     | -   | 2                       | . |
|                                      | c | -                     | -                       | -                 | -                       | -                 | -                       | -                 | -                       | -                 | -                       | -                 | -                       | -                 | -                       | -     | -   | 1                       | . |
|                                      | d | -                     | -                       | -                 | -                       | -                 | -                       | -                 | -                       | -                 | -                       | -                 | -                       | -                 | -                       | -     | -   | 4                       | . |
| darunter:                            |   |                       |                         |                   |                         |                   |                         |                   |                         |                   |                         |                   |                         |                   |                         |       |     |                         |   |
| Leistungsgruppe 1a                   | a | -                     | -                       | -                 | -                       | -                 | -                       | -                 | -                       | -                 | -                       | -                 | -                       | -                 | -                       | -     | -   | -                       | - |
|                                      | b | -                     | -                       | -                 | -                       | -                 | -                       | -                 | -                       | -                 | -                       | -                 | -                       | -                 | -                       | -     | -   | -                       | - |
|                                      | c | -                     | -                       | -                 | -                       | -                 | -                       | -                 | -                       | -                 | -                       | -                 | -                       | -                 | -                       | -     | -   | -                       | - |
|                                      | d | -                     | -                       | -                 | -                       | -                 | -                       | -                 | -                       | -                 | -                       | -                 | -                       | -                 | -                       | -     | -   | -                       | - |
| Leistungsgruppe 1b                   | a | -                     | -                       | -                 | -                       | -                 | -                       | -                 | -                       | 1                 | .                       | -                 | -                       | -                 | -                       | -     | -   | 1                       | . |
|                                      | b | -                     | -                       | -                 | -                       | -                 | -                       | -                 | -                       | -                 | -                       | -                 | -                       | -                 | -                       | -     | -   | 2                       | . |
|                                      | c | -                     | -                       | -                 | -                       | -                 | -                       | -                 | -                       | -                 | -                       | -                 | -                       | -                 | -                       | -     | -   | 1                       | . |
|                                      | d | -                     | -                       | -                 | -                       | -                 | -                       | -                 | -                       | -                 | -                       | -                 | -                       | -                 | -                       | -     | -   | 4                       | . |
| Leistungsgruppe 2                    | a | 8                     | .                       | 20                | 333                     | 6                 | .                       | 8                 | .                       | 4                 | .                       | 5                 | .                       | -                 | -                       | 51    | 333 |                         |   |
|                                      | b | 2                     | .                       | 4                 | .                       | 3                 | .                       | 2                 | .                       | -                 | -                       | -                 | -                       | -                 | -                       | 11    | .   |                         |   |
|                                      | c | -                     | -                       | -                 | -                       | -                 | -                       | -                 | -                       | -                 | -                       | -                 | -                       | -                 | -                       | 2     | .   |                         |   |
|                                      | d | 10                    | .                       | 26                | 351                     | 9                 | .                       | 10                | .                       | 4                 | .                       | 5                 | .                       | -                 | -                       | 64    | 349 |                         |   |
| Leistungsgruppe 3                    | a | 17                    | .                       | 22                | 296                     | 16                | .                       | 24                | 270                     | 13                | .                       | 9                 | .                       | 1                 | .                       | 102   | 279 |                         |   |
|                                      | b | 2                     | .                       | 2                 | .                       | -                 | -                       | -                 | -                       | -                 | -                       | -                 | -                       | -                 | -                       | 4     | .   |                         |   |
|                                      | c | 1                     | .                       | 1                 | .                       | 1                 | .                       | 2                 | .                       | 1                 | .                       | -                 | -                       | -                 | -                       | 6     | .   |                         |   |
|                                      | d | 20                    | 292                     | 25                | 303                     | 17                | .                       | 26                | 272                     | 14                | .                       | 9                 | .                       | 1                 | .                       | 112   | 283 |                         |   |
| Alle Leistungsgruppen                | a | 25                    | 325                     | 42                | 314                     | 22                | 276                     | 32                | 279                     | 18                | .                       | 14                | .                       | 1                 | .                       | 154   | 297 |                         |   |
|                                      | b | 4                     | .                       | 7                 | .                       | 4                 | .                       | 2                 | .                       | -                 | -                       | -                 | -                       | -                 | -                       | 17    | .   |                         |   |
|                                      | c | 1                     | .                       | 4                 | .                       | 1                 | .                       | 2                 | .                       | 1                 | .                       | -                 | -                       | -                 | -                       | 9     | .   |                         |   |
|                                      | d | 30                    | 331                     | 53                | 334                     | 27                | 305                     | 36                | 286                     | 19                | .                       | 14                | .                       | 1                 | .                       | 180   | 311 |                         |   |
| Maschinenbau                         |   |                       |                         |                   |                         |                   |                         |                   |                         |                   |                         |                   |                         |                   |                         |       |     |                         |   |
| Leistungsgruppe 1                    | a | 5                     | .                       | 3                 | .                       | 1                 | .                       | 2                 | .                       | 2                 | .                       | 2                 | .                       | 2                 | .                       | 17    | .   |                         |   |
|                                      | b | 4                     | .                       | 2                 | .                       | 1                 | .                       | -                 | -                       | 1                 | .                       | -                 | -                       | -                 | -                       | 8     | .   |                         |   |
|                                      | c | 1                     | .                       | 1                 | .                       | -                 | -                       | 1                 | .                       | 1                 | .                       | 1                 | .                       | -                 | -                       | 5     | .   |                         |   |
|                                      | d | 10                    | .                       | 6                 | .                       | 2                 | .                       | 3                 | .                       | 4                 | .                       | 3                 | .                       | 2                 | .                       | 30    | 430 |                         |   |
| darunter:                            |   |                       |                         |                   |                         |                   |                         |                   |                         |                   |                         |                   |                         |                   |                         |       |     |                         |   |
| Leistungsgruppe 1a                   | a | -                     | -                       | -                 | -                       | -                 | -                       | -                 | -                       | -                 | -                       | -                 | -                       | -                 | -                       | -     | -   | -                       | - |
|                                      | b | -                     | -                       | -                 | -                       | -                 | -                       | -                 | -                       | -                 | -                       | -                 | -                       | -                 | -                       | -     | -   | -                       | - |
|                                      | c | -                     | -                       | -                 | -                       | -                 | -                       | -                 | -                       | -                 | -                       | -                 | -                       | -                 | -                       | -     | -   | -                       | - |
|                                      | d | -                     | -                       | -                 | -                       | -                 | -                       | -                 | -                       | -                 | -                       | -                 | -                       | -                 | -                       | -     | -   | -                       | - |
| Leistungsgruppe 1b                   | a | 3                     | .                       | 2                 | .                       | 1                 | .                       | 2                 | .                       | 2                 | .                       | 1                 | .                       | 2                 | .                       | 13    | .   |                         |   |
|                                      | b | 4                     | .                       | 1                 | .                       | -                 | -                       | -                 | -                       | -                 | -                       | -                 | -                       | -                 | -                       | 5     | .   |                         |   |
|                                      | c | -                     | -                       | -                 | -                       | -                 | -                       | -                 | -                       | -                 | -                       | -                 | -                       | -                 | -                       | -     | -   | -                       | - |
|                                      | d | 7                     | .                       | 3                 | .                       | 1                 | .                       | 2                 | .                       | 2                 | .                       | 2                 | .                       | 2                 | .                       | 19    | .   |                         |   |
| Leistungsgruppe 2                    | a | 281                   | 312                     | 230               | 316                     | 102               | 309                     | 107               | 311                     | 76                | 312                     | 41                | 330                     | 21                | 318                     | 858   | 314 |                         |   |
|                                      | b | 339                   | 373                     | 222               | 382                     | 61                | 401                     | 59                | 391                     | 32                | 392                     | 7                 | .                       | 5                 | .                       | 725   | 381 |                         |   |
|                                      | c | 54                    | 347                     | 23                | 354                     | 5                 | .                       | 6                 | .                       | 6                 | .                       | 2                 | .                       | 1                 | .                       | 97    | 351 |                         |   |
|                                      | d | 674                   | 346                     | 475               | 349                     | 168               | 344                     | 172               | 340                     | 114               | 337                     | 50                | 343                     | 27                | 332                     | 1 680 | 345 |                         |   |
| Leistungsgruppe 3                    | a | 341                   | 292                     | 288               | 301                     | 140               | 297                     | 170               | 288                     | 123               | 293                     | 84                | 298                     | 35                | 296                     | 1 181 | 295 |                         |   |
|                                      | b | 177                   | 385                     | 110               | 396                     | 29                | 406                     | 32                | 374                     | 16                | .                       | 9                 | .                       | 1                 | .                       | 374   | 390 |                         |   |
|                                      | c | 60                    | 374                     | 30                | 350                     | 13                | .                       | 10                | .                       | 5                 | .                       | 2                 | .                       | 1                 | .                       | 126   | 370 |                         |   |
|                                      | d | 578                   | 329                     | 428               | 329                     | 182               | 318                     | 212               | 307                     | 144               | 306                     | 100               | 317                     | 37                | 301                     | 1 681 | 322 |                         |   |
| Alle Leistungsgruppen                | a | 627                   | 302                     | 521               | 309                     | 243               | 303                     | 279               | 298                     | 201               | 301                     | 127               | 312                     | 58                | 308                     | 2 056 | 304 |                         |   |
|                                      | b | 520                   | 378                     | 334               | 386                     | 91                | 402                     | 91                | 385                     | 49                | 392                     | 16                | .                       | 6                 | .                       | 1 107 | 384 |                         |   |
|                                      | c | 115                   | 362                     | 54                | 353                     | 18                | .                       | 17                | .                       | 12                | .                       | 10                | .                       | 2                 | .                       | 228   | 363 |                         |   |
|                                      | d | 1 262                 | 339                     | 909               | 340                     | 352               | 331                     | 387               | 322                     | 262               | 322                     | 153               | 330                     | 66                | 317                     | 3 391 | 334 |                         |   |



3. Erfafte Arbeiter der höchsten tarifmäßigen Altersstufe und deren durchschnittliche Bruttomonatsverdienste in den Wirtschaftsabteilungen und -gruppen nach Leistungsgruppen, Lohnformen und Altersklassen

b) Weibliche Arbeiter

| Leistungsgruppe               |   | Lebensalter in Jahren         |                                      |                               |                                      |                               |                                      |                               |                                      |                               |                                      |                               |                                      |                               |                                      |        |     | sämtliche Altersklassen |  |
|-------------------------------|---|-------------------------------|--------------------------------------|-------------------------------|--------------------------------------|-------------------------------|--------------------------------------|-------------------------------|--------------------------------------|-------------------------------|--------------------------------------|-------------------------------|--------------------------------------|-------------------------------|--------------------------------------|--------|-----|-------------------------|--|
|                               |   | unter 30                      |                                      | 30 bis unter 40               |                                      | 40 bis unter 45               |                                      | 45 bis unter 50               |                                      | 50 bis unter 55               |                                      | 55 bis unter 60               |                                      | 60 und mehr                   |                                      |        |     |                         |  |
|                               |   | Er-<br>faßte<br>Ar-<br>beiter | Brutto-<br>monats-<br>ver-<br>dienst | Er-<br>faßte<br>Ar-<br>beiter | Brutto-<br>monats-<br>ver-<br>dienst | Er-<br>faßte<br>Ar-<br>beiter | Brutto-<br>monats-<br>ver-<br>dienst | Er-<br>faßte<br>Ar-<br>beiter | Brutto-<br>monats-<br>ver-<br>dienst | Er-<br>faßte<br>Ar-<br>beiter | Brutto-<br>monats-<br>ver-<br>dienst | Er-<br>faßte<br>Ar-<br>beiter | Brutto-<br>monats-<br>ver-<br>dienst | Er-<br>faßte<br>Ar-<br>beiter | Brutto-<br>monats-<br>ver-<br>dienst |        |     |                         |  |
|                               |   | Anzahl                        | DM                                   | Anzahl                        | DM                                   | Anzahl                        | DM                                   | Anzahl                        | DM                                   | Anzahl                        | DM                                   | Anzahl                        | DM                                   | Anzahl                        | DM                                   | Anzahl | DM  |                         |  |
| Schiffbau                     |   |                               |                                      |                               |                                      |                               |                                      |                               |                                      |                               |                                      |                               |                                      |                               |                                      |        |     |                         |  |
| Leistungs-<br>gruppe 1        | a | -                             | -                                    | -                             | -                                    | -                             | -                                    | -                             | -                                    | -                             | -                                    | -                             | -                                    | -                             | -                                    | -      | -   |                         |  |
|                               | b | -                             | -                                    | -                             | -                                    | -                             | -                                    | -                             | -                                    | -                             | -                                    | -                             | -                                    | -                             | -                                    | -      | -   |                         |  |
|                               | c | -                             | -                                    | -                             | -                                    | -                             | -                                    | -                             | -                                    | -                             | -                                    | -                             | -                                    | -                             | -                                    | -      | -   |                         |  |
|                               | d | -                             | -                                    | -                             | -                                    | -                             | -                                    | -                             | -                                    | -                             | -                                    | -                             | -                                    | -                             | -                                    | -      | -   |                         |  |
| darunter:                     |   |                               |                                      |                               |                                      |                               |                                      |                               |                                      |                               |                                      |                               |                                      |                               |                                      |        |     |                         |  |
| Leistungs-<br>gruppe 1a       | a | -                             | -                                    | -                             | -                                    | -                             | -                                    | -                             | -                                    | -                             | -                                    | -                             | -                                    | -                             | -                                    | -      | -   |                         |  |
|                               | b | -                             | -                                    | -                             | -                                    | -                             | -                                    | -                             | -                                    | -                             | -                                    | -                             | -                                    | -                             | -                                    | -      | -   |                         |  |
|                               | c | -                             | -                                    | -                             | -                                    | -                             | -                                    | -                             | -                                    | -                             | -                                    | -                             | -                                    | -                             | -                                    | -      | -   |                         |  |
|                               | d | -                             | -                                    | -                             | -                                    | -                             | -                                    | -                             | -                                    | -                             | -                                    | -                             | -                                    | -                             | -                                    | -      | -   |                         |  |
| Leistungs-<br>gruppe 1b       | a | -                             | -                                    | -                             | -                                    | -                             | -                                    | -                             | -                                    | -                             | -                                    | -                             | -                                    | -                             | -                                    | -      | -   |                         |  |
|                               | b | -                             | -                                    | -                             | -                                    | -                             | -                                    | -                             | -                                    | -                             | -                                    | -                             | -                                    | -                             | -                                    | -      | -   |                         |  |
|                               | c | -                             | -                                    | -                             | -                                    | -                             | -                                    | -                             | -                                    | -                             | -                                    | -                             | -                                    | -                             | -                                    | -      | -   |                         |  |
|                               | d | -                             | -                                    | -                             | -                                    | -                             | -                                    | -                             | -                                    | -                             | -                                    | -                             | -                                    | -                             | -                                    | -      | -   |                         |  |
| Leistungs-<br>gruppe 2        | a | 2                             | .                                    | 3                             | .                                    | 1                             | .                                    | 1                             | .                                    | 1                             | .                                    | 1                             | .                                    | 1                             | .                                    | 1      | .   |                         |  |
|                               | b | -                             | -                                    | -                             | -                                    | -                             | -                                    | -                             | -                                    | -                             | -                                    | -                             | -                                    | -                             | -                                    | -      | -   |                         |  |
|                               | c | 2                             | .                                    | 3                             | .                                    | 1                             | .                                    | 1                             | .                                    | 1                             | .                                    | 1                             | .                                    | 1                             | .                                    | 1      | .   |                         |  |
|                               | d | -                             | -                                    | -                             | -                                    | -                             | -                                    | -                             | -                                    | -                             | -                                    | -                             | -                                    | -                             | -                                    | -      | -   |                         |  |
| Leistungs-<br>gruppe 3        | a | 5                             | .                                    | 8                             | .                                    | 1                             | .                                    | 5                             | .                                    | 9                             | .                                    | 6                             | .                                    | 4                             | .                                    | 1      | .   |                         |  |
|                               | b | -                             | -                                    | -                             | -                                    | -                             | -                                    | -                             | -                                    | -                             | -                                    | -                             | -                                    | -                             | -                                    | -      | -   |                         |  |
|                               | c | 5                             | .                                    | 8                             | .                                    | 1                             | .                                    | 5                             | .                                    | 9                             | .                                    | 6                             | .                                    | 4                             | .                                    | 1      | .   |                         |  |
|                               | d | -                             | -                                    | -                             | -                                    | -                             | -                                    | -                             | -                                    | -                             | -                                    | -                             | -                                    | -                             | -                                    | -      | -   |                         |  |
| Alle<br>Leistungs-<br>gruppen | a | 7                             | .                                    | 8                             | .                                    | 1                             | .                                    | 6                             | .                                    | 9                             | .                                    | 6                             | .                                    | 4                             | .                                    | 1      | .   |                         |  |
|                               | b | -                             | -                                    | -                             | -                                    | -                             | -                                    | -                             | -                                    | -                             | -                                    | -                             | -                                    | -                             | -                                    | -      | -   |                         |  |
|                               | c | 7                             | .                                    | 8                             | .                                    | 1                             | .                                    | 6                             | .                                    | 9                             | .                                    | 6                             | .                                    | 4                             | .                                    | 1      | .   |                         |  |
|                               | d | 7                             | .                                    | 11                            | .                                    | 3                             | .                                    | 6                             | .                                    | 10                            | .                                    | 6                             | .                                    | 5                             | .                                    | 48     | .   |                         |  |
| Straßen- u. Luftfahrzeugbau   |   |                               |                                      |                               |                                      |                               |                                      |                               |                                      |                               |                                      |                               |                                      |                               |                                      |        |     |                         |  |
| Leistungs-<br>gruppe 1        | a | 6                             | .                                    | 3                             | .                                    | 4                             | .                                    | 1                             | .                                    | 1                             | .                                    | 3                             | .                                    | -                             | -                                    | 18     | .   |                         |  |
|                               | b | 6                             | .                                    | 5                             | .                                    | 3                             | .                                    | 2                             | .                                    | 2                             | .                                    | 1                             | .                                    | -                             | -                                    | 19     | .   |                         |  |
|                               | c | 12                            | .                                    | 8                             | .                                    | 7                             | .                                    | 3                             | .                                    | 3                             | .                                    | 4                             | .                                    | -                             | -                                    | 37     | .   |                         |  |
|                               | d | -                             | -                                    | -                             | -                                    | -                             | -                                    | -                             | -                                    | -                             | -                                    | -                             | -                                    | -                             | -                                    | 466    | .   |                         |  |
| darunter:                     |   |                               |                                      |                               |                                      |                               |                                      |                               |                                      |                               |                                      |                               |                                      |                               |                                      |        |     |                         |  |
| Leistungs-<br>gruppe 1a       | a | -                             | -                                    | -                             | -                                    | -                             | -                                    | -                             | -                                    | -                             | -                                    | -                             | -                                    | -                             | -                                    | -      | -   |                         |  |
|                               | b | -                             | -                                    | -                             | -                                    | -                             | -                                    | -                             | -                                    | -                             | -                                    | -                             | -                                    | -                             | -                                    | -      | -   |                         |  |
|                               | c | -                             | -                                    | -                             | -                                    | -                             | -                                    | -                             | -                                    | -                             | -                                    | -                             | -                                    | -                             | -                                    | -      | -   |                         |  |
|                               | d | -                             | -                                    | -                             | -                                    | -                             | -                                    | -                             | -                                    | -                             | -                                    | -                             | -                                    | -                             | -                                    | -      | -   |                         |  |
| Leistungs-<br>gruppe 1b       | a | 4                             | .                                    | 3                             | .                                    | 3                             | .                                    | 1                             | .                                    | 2                             | .                                    | 2                             | .                                    | -                             | -                                    | 12     | .   |                         |  |
|                               | b | 1                             | .                                    | 3                             | .                                    | 3                             | .                                    | 1                             | .                                    | 2                             | .                                    | 1                             | .                                    | -                             | -                                    | 11     | .   |                         |  |
|                               | c | 5                             | .                                    | 6                             | .                                    | 6                             | .                                    | 1                             | .                                    | 2                             | .                                    | 3                             | .                                    | -                             | -                                    | 23     | .   |                         |  |
|                               | d | -                             | -                                    | -                             | -                                    | -                             | -                                    | -                             | -                                    | -                             | -                                    | -                             | -                                    | -                             | -                                    | 486    | .   |                         |  |
| Leistungs-<br>gruppe 2        | a | 100                           | 353                                  | 75                            | 358                                  | 43                            | 373                                  | 45                            | 337                                  | 38                            | 358                                  | 25                            | 365                                  | 3                             | .                                    | 329    | 356 |                         |  |
|                               | b | 93                            | 430                                  | 75                            | 424                                  | 23                            | 447                                  | 20                            | 418                                  | 8                             | .                                    | 5                             | .                                    | 2                             | .                                    | 226    | 429 |                         |  |
|                               | c | 11                            | .                                    | 10                            | .                                    | 4                             | .                                    | 4                             | .                                    | 4                             | .                                    | 1                             | .                                    | 1                             | .                                    | 35     | 351 |                         |  |
|                               | d | 204                           | 387                                  | 160                           | 389                                  | 70                            | 398                                  | 69                            | 361                                  | 50                            | 366                                  | 31                            | 376                                  | 6                             | .                                    | 590    | 384 |                         |  |
| Leistungs-<br>gruppe 3        | a | 161                           | 325                                  | 116                           | 338                                  | 59                            | 346                                  | 89                            | 340                                  | 65                            | 334                                  | 28                            | 328                                  | 18                            | .                                    | 536    | 333 |                         |  |
|                               | b | 188                           | 430                                  | 146                           | 429                                  | 35                            | 418                                  | 34                            | 436                                  | 18                            | .                                    | 8                             | .                                    | 3                             | .                                    | 432    | 430 |                         |  |
|                               | c | 15                            | .                                    | 12                            | .                                    | 7                             | .                                    | 5                             | .                                    | 2                             | .                                    | 1                             | .                                    | 1                             | .                                    | 42     | 355 |                         |  |
|                               | d | 364                           | 381                                  | 274                           | 387                                  | 101                           | 373                                  | 128                           | 365                                  | 85                            | 360                                  | 37                            | 342                                  | 21                            | 335                                  | 1 010  | 376 |                         |  |
| Alle<br>Leistungs-<br>gruppen | a | 267                           | 339                                  | 194                           | 348                                  | 106                           | 361                                  | 135                           | 339                                  | 104                           | 344                                  | 56                            | 353                                  | 21                            | 321                                  | 883    | 345 |                         |  |
|                               | b | 287                           | 429                                  | 226                           | 429                                  | 61                            | 433                                  | 56                            | 429                                  | 28                            | 451                                  | 14                            | .                                    | 5                             | .                                    | 677    | 430 |                         |  |
|                               | c | 26                            | 345                                  | 22                            | 358                                  | 11                            | .                                    | 9                             | .                                    | 6                             | .                                    | 2                             | .                                    | 1                             | .                                    | 77     | 353 |                         |  |
|                               | d | 580                           | 384                                  | 442                           | 390                                  | 178                           | 387                                  | 200                           | 364                                  | 138                           | 366                                  | 72                            | 365                                  | 27                            | 352                                  | 1 637  | 380 |                         |  |
| Elektrotechnik                |   |                               |                                      |                               |                                      |                               |                                      |                               |                                      |                               |                                      |                               |                                      |                               |                                      |        |     |                         |  |
| Leistungs-<br>gruppe 1        | a | 28                            | 352                                  | 24                            | 365                                  | 6                             | .                                    | 2                             | .                                    | 4                             | .                                    | 1                             | .                                    | 1                             | .                                    | 66     | 360 |                         |  |
|                               | b | 13                            | .                                    | 16                            | .                                    | 1                             | .                                    | 4                             | .                                    | 1                             | .                                    | -                             | -                                    | -                             | -                                    | 36     | 425 |                         |  |
|                               | c | 15                            | .                                    | 3                             | .                                    | 3                             | .                                    | 2                             | .                                    | -                             | -                                    | -                             | -                                    | -                             | -                                    | 23     | 375 |                         |  |
|                               | d | 56                            | 380                                  | 43                            | 386                                  | 10                            | .                                    | 8                             | .                                    | 5                             | .                                    | 2                             | .                                    | 1                             | .                                    | 125    | 382 |                         |  |
| darunter:                     |   |                               |                                      |                               |                                      |                               |                                      |                               |                                      |                               |                                      |                               |                                      |                               |                                      |        |     |                         |  |
| Leistungs-<br>gruppe 1a       | a | 1                             | .                                    | 3                             | .                                    | 3                             | .                                    | -                             | -                                    | -                             | -                                    | -                             | -                                    | -                             | -                                    | 7      | .   |                         |  |
|                               | b | 1                             | .                                    | 2                             | .                                    | 1                             | .                                    | -                             | -                                    | -                             | -                                    | -                             | -                                    | -                             | -                                    | 3      | .   |                         |  |
|                               | c | 12                            | .                                    | 2                             | .                                    | 1                             | .                                    | -                             | -                                    | -                             | -                                    | -                             | -                                    | -                             | -                                    | 16     | .   |                         |  |
|                               | d | 14                            | .                                    | 6                             | .                                    | 5                             | .                                    | 1                             | .                                    | -                             | -                                    | -                             | -                                    | -                             | -                                    | 26     | 415 |                         |  |
| Leistungs-<br>gruppe 1b       | a | 24                            | 351                                  | 20                            | 348                                  | 2                             | .                                    | 2                             | .                                    | 2                             | .                                    | 1                             | .                                    | 1                             | .                                    | 52     | 353 |                         |  |
|                               | b | 11                            | .                                    | 14                            | .                                    | -                             | -                                    | 4                             | .                                    | -                             | -                                    | -                             | -                                    | -                             | -                                    | 30     | 417 |                         |  |
|                               | c | 3                             | .                                    | 1                             | .                                    | 2                             | .                                    | 1                             | .                                    | -                             | -                                    | -                             | -                                    | -                             | -                                    | 7      | .   |                         |  |
|                               | d | 38                            | 370                                  | 35                            | 375                                  | 4                             | .                                    | 7                             | .                                    | 2                             | .                                    | 2                             | .                                    | 1                             | .                                    | 89     | 371 |                         |  |
| Leistungs-<br>gruppe 2        | a | 740                           | 303                                  | 536                           | 312                                  | 171                           | 313                                  | 189                           | 309                                  | 125                           | 307                                  | 58                            | 318                                  | 12                            | .                                    | 1 831  | 308 |                         |  |
|                               | b | 1 102                         | 343                                  | 691                           | 357                                  | 177                           | 362                                  | 188                           | 356                                  | 101                           | 357                                  | 46                            | 374                                  | 16                            | .                                    | 2 321  | 351 |                         |  |
|                               | c | 317                           | 339                                  | 228                           | 344                                  | 62                            | 339                                  | 56                            | 347                                  | 39                            | 327                                  | 12                            | .                                    | 5                             | .                                    | 719    | 341 |                         |  |
|                               | d | 2 159                         | 329                                  | 1 455                         | 338                                  | 410                           | 338                                  | 433                           | 334                                  | 265                           | 329                                  | 116                           | 346                                  | 33                            | 334                                  | 4 871  | 333 |                         |  |
| Leistungs-<br>gruppe 3        | a | 761                           | 287                                  | 570                           | 292                                  | 207                           | 294                                  | 275                           | 284                                  | 187                           | 288                                  | 87                            | 292                                  | 39                            | 281                                  | 2 126  | 289 |                         |  |
|                               | b | 1 874                         | 352                                  | 1 027                         | 356                                  | 253                           | 363                                  | 198                           | 355                                  | 104                           | 355                                  | 40                            | 360                                  | 18                            | .                                    | 3 514  | 354 |                         |  |
|                               | c | 431                           | 318                                  | 245                           | 320                                  | 63                            | 331                                  | 48                            | 328                                  | 31                            | 323                                  | 17                            | .                                    | 3                             | .                                    | 838    | 320 |                         |  |
|                               | d | 3 066                         | 331                                  | 1 842                         | 332                                  | 523                           | 332                                  | 521                           | 315                                  | 322                           | 313                                  | 144                           | 313                                  | 60                            | 309                                  | 6 478  | 328 |                         |  |
| Alle<br>Leistungs-<br>gruppen | a | 1 529                         | 296                                  | 1 130                         | 303                                  | 384                           | 304                                  | 466                           | 294                                  | 316                           | 297                                  | 146                           | 303                                  | 52                            | 289                                  | 4 023  | 299 |                         |  |
|                               | b | 2 989                         | 349                                  | 1 734                         | 357                                  | 431                           | 363                                  | 390                           | 356                                  | 206                           | 357                                  | 87                            | 360                                  | 34                            | 360                                  | 5 871  | 353 |                         |  |
|                               | c | 763                           | 328                                  | 476                           | 332                                  | 128                           | 335                                  | 106                           | 338                                  | 70                            | 325                                  | 29                            | 334                                  | 8                             | .                                    | 1 580  | 330 |                         |  |
|                               | d | 5 281                         | 331                                  | 3 340                         | 335                                  | 943                           | 335                                  | 962                           | 324                                  | 592                           | 321                                  | 262                           | 328                                  | 94                            | 318                                  | 11 474 | 331 |                         |  |



**b) Weibliche Arbeiter**

— 75 —



3. Erfasste Arbeiter der höchsten tarifmäßigen Altersstufe und deren durchschnittliche Brutton Monatsverdienste in den Wirtschaftsabteilungen und -gruppen nach Leistungsgruppen, Lohnformen und Altersklassen

b) Weibliche Arbeiter

| Leistungsgruppe                                   |   | Lebensalter in Jahren |                         |                   |                         |                   |                         |                   |                         |                   |                         |                   |                         |                   |                         |        |     | sämtliche Altersklassen |  |
|---|---|-----------------------|-------------------------|-------------------|-------------------------|-------------------|-------------------------|-------------------|-------------------------|-------------------|-------------------------|-------------------|-------------------------|-------------------|-------------------------|--------|-----|-------------------------|--|
|   |   | unter 30              |                         | 30 bis unter 40   |                         | 40 bis unter 45   |                         | 45 bis unter 50   |                         | 50 bis unter 55   |                         | 55 bis unter 60   |                         | 60 und mehr       |                         |        |     |                         |  |
|   |   | Er-faste Arbeiter     | Brutto-monats-verdienst | Er-faste Arbeiter | Brutto-monats-verdienst | Er-faste Arbeiter | Brutto-monats-verdienst | Er-faste Arbeiter | Brutto-monats-verdienst | Er-faste Arbeiter | Brutto-monats-verdienst | Er-faste Arbeiter | Brutto-monats-verdienst | Er-faste Arbeiter | Brutto-monats-verdienst |        |     |                         |  |
|   |   | Anzahl                | DM                      | Anzahl            | DM                      | Anzahl            | DM                      | Anzahl            | DM                      | Anzahl            | DM                      | Anzahl            | DM                      | Anzahl            | DM                      | Anzahl | DM  |                         |  |
| Mineralölverarbeitung u. Kohlenwertstoffindustrie |   |                       |                         |                   |                         |                   |                         |                   |                         |                   |                         |                   |                         |                   |                         |        |     |                         |  |
| Leistungsgruppe 1                                 | a | 2                     | .                       | 1                 | .                       | -                 | -                       | -                 | -                       | -                 | -                       | -                 | -                       | -                 | -                       | 3      | .   |                         |  |
|   | b | -                     | -                       | -                 | -                       | -                 | -                       | -                 | -                       | -                 | -                       | -                 | -                       | -                 | -                       | -      | -   |                         |  |
|   | c | -                     | -                       | -                 | -                       | -                 | -                       | -                 | -                       | -                 | -                       | -                 | -                       | -                 | -                       | -      | -   |                         |  |
|   | d | 2                     | .                       | 1                 | .                       | -                 | -                       | -                 | -                       | -                 | -                       | -                 | -                       | -                 | -                       | 3      | .   |                         |  |
| darunter:   |   |                       |                         |                   |                         |                   |                         |                   |                         |                   |                         |                   |                         |                   |                         |        |     |                         |  |
| Leistungsgruppe 1a                                | a | -                     | -                       | -                 | -                       | -                 | -                       | -                 | -                       | -                 | -                       | -                 | -                       | -                 | -                       | -      | -   |                         |  |
|   | b | -                     | -                       | -                 | -                       | -                 | -                       | -                 | -                       | -                 | -                       | -                 | -                       | -                 | -                       | -      | -   |                         |  |
|   | c | -                     | -                       | -                 | -                       | -                 | -                       | -                 | -                       | -                 | -                       | -                 | -                       | -                 | -                       | -      | -   |                         |  |
|   | d | -                     | -                       | -                 | -                       | -                 | -                       | -                 | -                       | -                 | -                       | -                 | -                       | -                 | -                       | -      | -   |                         |  |
| Leistungsgruppe 1b                                | a | 1                     | .                       | -                 | -                       | -                 | -                       | -                 | -                       | -                 | -                       | -                 | -                       | -                 | -                       | 1      | .   |                         |  |
|   | b | -                     | -                       | -                 | -                       | -                 | -                       | -                 | -                       | -                 | -                       | -                 | -                       | -                 | -                       | -      | -   |                         |  |
|   | c | -                     | -                       | -                 | -                       | -                 | -                       | -                 | -                       | -                 | -                       | -                 | -                       | -                 | -                       | -      | -   |                         |  |
|   | d | 1                     | .                       | -                 | -                       | -                 | -                       | -                 | -                       | -                 | -                       | -                 | -                       | -                 | -                       | 1      | .   |                         |  |
| Leistungsgruppe 2                                 | a | 4                     | .                       | 6                 | .                       | 4                 | .                       | 1                 | .                       | -                 | -                       | 1                 | .                       | -                 | -                       | 16     | .   |                         |  |
|   | b | -                     | -                       | -                 | -                       | -                 | -                       | -                 | -                       | -                 | -                       | -                 | -                       | -                 | -                       | -      | -   |                         |  |
|   | c | -                     | -                       | -                 | -                       | -                 | -                       | -                 | -                       | -                 | -                       | -                 | -                       | -                 | -                       | -      | -   |                         |  |
|   | d | 4                     | .                       | 6                 | .                       | 4                 | .                       | 1                 | .                       | -                 | -                       | 1                 | .                       | -                 | -                       | 16     | .   |                         |  |
| Leistungsgruppe 3                                 | a | 11                    | .                       | 25                | 303                     | 7                 | .                       | 19                | .                       | 10                | .                       | 6                 | .                       | 2                 | .                       | 80     | 319 |                         |  |
|   | b | -                     | -                       | 1                 | .                       | -                 | -                       | -                 | -                       | -                 | -                       | -                 | -                       | -                 | -                       | 1      | .   |                         |  |
|   | c | -                     | -                       | -                 | -                       | -                 | -                       | -                 | -                       | -                 | -                       | -                 | -                       | -                 | -                       | -      | -   |                         |  |
|   | d | 11                    | .                       | 26                | 303                     | 7                 | .                       | 20                | 312                     | 10                | .                       | 6                 | .                       | 2                 | .                       | 82     | 320 |                         |  |
| Alle Leistungsgruppen                             | a | 17                    | .                       | 32                | 323                     | 11                | .                       | 20                | 313                     | 10                | .                       | 7                 | .                       | 2                 | .                       | 99     | 333 |                         |  |
|   | b | -                     | -                       | 1                 | .                       | -                 | -                       | -                 | -                       | -                 | -                       | -                 | -                       | -                 | -                       | 1      | .   |                         |  |
|   | c | -                     | -                       | -                 | -                       | -                 | -                       | -                 | -                       | -                 | -                       | -                 | -                       | -                 | -                       | -      | -   |                         |  |
|   | d | 17                    | .                       | 33                | 322                     | 11                | .                       | 21                | 316                     | 10                | .                       | 7                 | .                       | 2                 | .                       | 101    | 333 |                         |  |
| Chemische Industrie                               |   |                       |                         |                   |                         |                   |                         |                   |                         |                   |                         |                   |                         |                   |                         |        |     |                         |  |
| Leistungsgruppe 1                                 | a | 6                     | .                       | 6                 | .                       | 5                 | .                       | 3                 | .                       | 4                 | .                       | 1                 | .                       | 1                 | .                       | 26     | 391 |                         |  |
|   | b | 2                     | .                       | 4                 | .                       | -                 | -                       | 1                 | .                       | 4                 | .                       | -                 | -                       | -                 | -                       | 11     | .   |                         |  |
|   | c | -                     | -                       | -                 | -                       | -                 | -                       | -                 | -                       | -                 | -                       | -                 | -                       | -                 | -                       | -      | -   |                         |  |
|   | d | 8                     | .                       | 10                | .                       | 5                 | .                       | 4                 | .                       | 8                 | .                       | 1                 | .                       | 1                 | .                       | 37     | 426 |                         |  |
| darunter:   |   |                       |                         |                   |                         |                   |                         |                   |                         |                   |                         |                   |                         |                   |                         |        |     |                         |  |
| Leistungsgruppe 1a                                | a | 2                     | .                       | -                 | -                       | 1                 | .                       | -                 | -                       | -                 | -                       | -                 | -                       | -                 | -                       | 3      | .   |                         |  |
|   | b | -                     | -                       | -                 | -                       | -                 | -                       | -                 | -                       | -                 | -                       | -                 | -                       | -                 | -                       | -      | -   |                         |  |
|   | c | -                     | -                       | -                 | -                       | -                 | -                       | -                 | -                       | -                 | -                       | -                 | -                       | -                 | -                       | -      | -   |                         |  |
|   | d | 2                     | .                       | -                 | -                       | 1                 | .                       | -                 | -                       | -                 | -                       | -                 | -                       | -                 | -                       | 3      | .   |                         |  |
| Leistungsgruppe 1b                                | a | -                     | -                       | -                 | -                       | -                 | -                       | 1                 | .                       | 1                 | .                       | 1                 | .                       | -                 | -                       | 3      | .   |                         |  |
|   | b | -                     | -                       | -                 | -                       | -                 | -                       | -                 | -                       | -                 | -                       | -                 | -                       | -                 | -                       | -      | -   |                         |  |
|   | c | -                     | -                       | -                 | -                       | -                 | -                       | -                 | -                       | -                 | -                       | -                 | -                       | -                 | -                       | -      | -   |                         |  |
|   | d | -                     | -                       | -                 | -                       | -                 | -                       | 1                 | .                       | 1                 | .                       | 1                 | .                       | -                 | -                       | 3      | .   |                         |  |
| Leistungsgruppe 2                                 | a | 367                   | 319                     | 269               | 332                     | 104               | 328                     | 107               | 330                     | 86                | 324                     | 44                | 342                     | 17                | .                       | 994    | 326 |                         |  |
|   | b | 134                   | 394                     | 79                | 395                     | 32                | 396                     | 31                | 392                     | 30                | 389                     | 16                | .                       | 9                 | .                       | 331    | 394 |                         |  |
|   | c | 53                    | 334                     | 31                | 353                     | 14                | .                       | 9                 | .                       | 10                | .                       | 7                 | .                       | 1                 | .                       | 125    | 343 |                         |  |
|   | d | 554                   | 339                     | 379               | 347                     | 150               | 344                     | 147               | 342                     | 126               | 343                     | 67                | 359                     | 27                | 335                     | 1 450  | 343 |                         |  |
| Leistungsgruppe 3                                 | a | 821                   | 295                     | 604               | 296                     | 208               | 293                     | 302               | 296                     | 230               | 303                     | 148               | 297                     | 61                | 297                     | 2 374  | 296 |                         |  |
|   | b | 374                   | 363                     | 166               | 368                     | 75                | 371                     | 72                | 372                     | 42                | 375                     | 36                | 365                     | 18                | .                       | 783    | 366 |                         |  |
|   | c | 121                   | 304                     | 98                | 313                     | 53                | 313                     | 43                | 316                     | 32                | 313                     | 15                | .                       | 8                 | .                       | 370    | 311 |                         |  |
|   | d | 1 316                 | 315                     | 868               | 312                     | 336               | 314                     | 417               | 311                     | 304               | 314                     | 199               | 311                     | 87                | 314                     | 3 527  | 313 |                         |  |
| Alle Leistungsgruppen                             | a | 1 194                 | 303                     | 879               | 308                     | 317               | 306                     | 412               | 305                     | 320               | 310                     | 193               | 308                     | 79                | 302                     | 3 394  | 306 |                         |  |
|   | b | 510                   | 371                     | 249               | 379                     | 107               | 378                     | 104               | 380                     | 76                | 387                     | 52                | 379                     | 27                | 368                     | 1 125  | 376 |                         |  |
|   | c | 174                   | 313                     | 129               | 322                     | 67                | 319                     | 52                | 317                     | 42                | 326                     | 22                | 328                     | 9                 | .                       | 495    | 319 |                         |  |
|   | d | 1 878                 | 322                     | 1 257             | 323                     | 491               | 324                     | 568               | 320                     | 438               | 325                     | 267               | 323                     | 115               | 319                     | 5 014  | 323 |                         |  |
| Chemiefaserherstellung                            |   |                       |                         |                   |                         |                   |                         |                   |                         |                   |                         |                   |                         |                   |                         |        |     |                         |  |
| Leistungsgruppe 1                                 | a | 3                     | .                       | 1                 | .                       | -                 | -                       | -                 | -                       | -                 | -                       | -                 | -                       | -                 | -                       | 4      | .   |                         |  |
|   | b | -                     | -                       | -                 | -                       | -                 | -                       | -                 | -                       | -                 | -                       | -                 | -                       | -                 | -                       | -      | -   |                         |  |
|   | c | -                     | -                       | -                 | -                       | -                 | -                       | -                 | -                       | -                 | -                       | -                 | -                       | -                 | -                       | -      | -   |                         |  |
|   | d | 3                     | .                       | 1                 | .                       | -                 | -                       | -                 | -                       | -                 | -                       | -                 | -                       | -                 | -                       | 4      | .   |                         |  |
| darunter:   |   |                       |                         |                   |                         |                   |                         |                   |                         |                   |                         |                   |                         |                   |                         |        |     |                         |  |
| Leistungsgruppe 1a                                | a | -                     | -                       | -                 | -                       | -                 | -                       | -                 | -                       | -                 | -                       | -                 | -                       | -                 | -                       | -      | -   |                         |  |
|   | b | -                     | -                       | -                 | -                       | -                 | -                       | -                 | -                       | -                 | -                       | -                 | -                       | -                 | -                       | -      | -   |                         |  |
|   | c | -                     | -                       | -                 | -                       | -                 | -                       | -                 | -                       | -                 | -                       | -                 | -                       | -                 | -                       | -      | -   |                         |  |
|   | d | -                     | -                       | -                 | -                       | -                 | -                       | -                 | -                       | -                 | -                       | -                 | -                       | -                 | -                       | -      | -   |                         |  |
| Leistungsgruppe 1b                                | a | -                     | -                       | -                 | -                       | -                 | -                       | -                 | -                       | -                 | -                       | -                 | -                       | -                 | -                       | -      | -   |                         |  |
|   | b | -                     | -                       | -                 | -                       | -                 | -                       | -                 | -                       | -                 | -                       | -                 | -                       | -                 | -                       | -      | -   |                         |  |
|   | c | -                     | -                       | -                 | -                       | -                 | -                       | -                 | -                       | -                 | -                       | -                 | -                       | -                 | -                       | -      | -   |                         |  |
|   | d | -                     | -                       | -                 | -                       | -                 | -                       | -                 | -                       | -                 | -                       | -                 | -                       | -                 | -                       | -      | -   |                         |  |
| Leistungsgruppe 2                                 | a | 39                    | 333                     | 23                | 343                     | 7                 | .                       | 12                | .                       | 3                 | .                       | 5                 | .                       | 1                 | .                       | 90     | 344 |                         |  |
|   | b | 40                    | 349                     | 12                | .                       | 2                 | .                       | 2                 | .                       | 4                 | .                       | 1                 | .                       | 2                 | .                       | 63     | 357 |                         |  |
|   | c | 4                     | .                       | -                 | -                       | -                 | -                       | -                 | -                       | -                 | -                       | -                 | -                       | -                 | -                       | 4      | .   |                         |  |
|   | d | 83                    | 341                     | 35                | 354                     | 9                 | .                       | 14                | .                       | 7                 | .                       | 6                 | .                       | 3                 | .                       | 157    | 349 |                         |  |
| Leistungsgruppe 3                                 | a | 55                    | 304                     | 51                | 309                     | 20                | 307                     | 30                | 302                     | 12                | .                       | 13                | .                       | 3                 | .                       | 184    | 306 |                         |  |
|   | b | 122                   | 343                     | 48                | 342                     | 5                 | .                       | 11                | .                       | 6                 | .                       | 3                 | .                       | -                 | -                       | 195    | 343 |                         |  |
|   | c | 8                     | .                       | 1                 | .                       | -                 | -                       | -                 | -                       | -                 | -                       | -                 | -                       | -                 | -                       | 9      | .   |                         |  |
|   | d | 185                   | 331                     | 100               | 325                     | 25                | 312                     | 41                | 311                     | 18                | .                       | 16                | .                       | 3                 | .                       | 388    | 325 |                         |  |
| Alle Leistungsgruppen                             | a | 97                    | 319                     | 75                | 322                     | 27                | 318                     | 42                | 317                     | 15                | .                       | 18                | .                       | 4                 | .                       | 278    | 320 |                         |  |
|   | b | 162                   | 345                     | 60                | 348                     | 7                 | .                       | 13                | .                       | 10                | .                       | 4                 | .                       | 2                 | .                       | 258    | 346 |                         |  |
|   | c | 12                    | .                       | 1                 | .                       | -                 | -                       | -                 | -                       | -                 | -                       | -                 | -                       | -                 | -                       | 13     | .   |                         |  |
|   | d | 271                   | 335                     | 136               | 333                     | 34                | 323                     | 55                | 325                     | 25                | 332                     | 22                | 338                     | 6                 | .                       | 549    | 333 |                         |  |



3. Erfasste Arbeiter der höchsten tarifmäßigen Altersstufe und deren durchschnittliche Bruttomonatsverdienste in den Wirtschaftsabteilungen und -gruppen nach Leistungsgruppen, Lohnformen und Altersklassen

b) Weibliche Arbeiter

| Leistungsgruppe                          |   | Lebensalter in Jahren |                         |                    |                         |                    |                         |                    |                         |                    |                         |                    |                         |                    |                         |                    |                         | sämtliche Altersklassen |                         |
|--|---|-----------------------|-------------------------|--------------------|-------------------------|--------------------|-------------------------|--------------------|-------------------------|--------------------|-------------------------|--------------------|-------------------------|--------------------|-------------------------|--------------------|-------------------------|-------------------------|-------------------------|
|  |   | unter 30              |                         | 30 bis unter 40    |                         | 40 bis unter 45    |                         | 45 bis unter 50    |                         | 50 bis unter 55    |                         | 55 bis unter 60    |                         | 60 und mehr        |                         |                    |                         |                         |                         |
|  |   | Er-fasste Arbeiter    | Brutto-monats-verdienst | Er-fasste Arbeiter | Brutto-monats-verdienst | Er-fasste Arbeiter | Brutto-monats-verdienst | Er-fasste Arbeiter | Brutto-monats-verdienst | Er-fasste Arbeiter | Brutto-monats-verdienst | Er-fasste Arbeiter | Brutto-monats-verdienst | Er-fasste Arbeiter | Brutto-monats-verdienst | Er-fasste Arbeiter | Brutto-monats-verdienst | Er-fasste Arbeiter      | Brutto-monats-verdienst |
| c = Zeit- u. Leistungslohn d = zusammen) |   | Anzahl                | DM                      | Anzahl             | DM                      | Anzahl             | DM                      | Anzahl             | DM                      | Anzahl             | DM                      | Anzahl             | DM                      | Anzahl             | DM                      | Anzahl             | DM                      | Anzahl                  | DM                      |
| Kunststoffverarbeitung                   |   |                       |                         |                    |                         |                    |                         |                    |                         |                    |                         |                    |                         |                    |                         |                    |                         |                         |                         |
| Leistungsgruppe 1                        | a | 10                    | .                       | 6                  | .                       | 3                  | .                       | 3                  | .                       | 1                  | .                       | -                  | .                       | -                  | .                       | -                  | .                       | 23                      | 268                     |
|  | b | 1                     | .                       | 4                  | .                       | -                  | .                       | 1                  | .                       | -                  | .                       | -                  | .                       | -                  | .                       | -                  | .                       | 9                       | .                       |
|  | c | 15                    | .                       | 12                 | .                       | 3                  | .                       | 4                  | .                       | 2                  | .                       | -                  | .                       | -                  | .                       | -                  | .                       | 36                      | 302                     |
| darunter:                                |   |                       |                         |                    |                         |                    |                         |                    |                         |                    |                         |                    |                         |                    |                         |                    |                         |                         |                         |
| Leistungsgruppe 1a                       | a | -                     | .                       | 1                  | .                       | -                  | .                       | -                  | .                       | -                  | .                       | -                  | .                       | -                  | .                       | -                  | .                       | 1                       | .                       |
|  | b | -                     | .                       | -                  | .                       | -                  | .                       | -                  | .                       | -                  | .                       | -                  | .                       | -                  | .                       | -                  | .                       | -                       | .                       |
|  | c | -                     | .                       | 1                  | .                       | -                  | .                       | -                  | .                       | -                  | .                       | -                  | .                       | -                  | .                       | -                  | .                       | 1                       | .                       |
| Leistungsgruppe 1b                       | a | 3                     | .                       | 2                  | .                       | 1                  | .                       | 2                  | .                       | -                  | .                       | -                  | .                       | -                  | .                       | -                  | .                       | 8                       | .                       |
|  | b | 3                     | .                       | 4                  | .                       | -                  | .                       | 1                  | .                       | -                  | .                       | -                  | .                       | -                  | .                       | -                  | .                       | 8                       | .                       |
|  | c | 6                     | .                       | 7                  | .                       | 1                  | .                       | 3                  | .                       | 1                  | .                       | -                  | .                       | -                  | .                       | -                  | .                       | 18                      | .                       |
| Leistungsgruppe 2                        | a | 141                   | 280                     | 120                | 280                     | 47                 | 282                     | 41                 | 297                     | 19                 | .                       | 22                 | 287                     | 8                  | .                       | 398                | 283                     |                         |                         |
|  | b | 45                    | 331                     | 33                 | 335                     | 9                  | .                       | 11                 | .                       | 3                  | .                       | 4                  | .                       | 1                  | .                       | 106                | 334                     |                         |                         |
|  | c | 47                    | 316                     | 45                 | 321                     | 18                 | .                       | 11                 | .                       | 4                  | .                       | 4                  | .                       | 1                  | .                       | 130                | 327                     |                         |                         |
|  | d | 233                   | 297                     | 198                | 298                     | 74                 | 301                     | 63                 | 314                     | 26                 | 311                     | 30                 | 297                     | 10                 | .                       | 634                | 300                     |                         |                         |
| Leistungsgruppe 3                        | a | 229                   | 262                     | 150                | 268                     | 48                 | 273                     | 76                 | 282                     | 56                 | 275                     | 30                 | 263                     | 5                  | .                       | 594                | 268                     |                         |                         |
|  | b | 33                    | 354                     | 33                 | 368                     | 14                 | .                       | 8                  | .                       | 1                  | .                       | 2                  | .                       | -                  | .                       | 91                 | 360                     |                         |                         |
|  | c | 86                    | 299                     | 40                 | 301                     | 21                 | 302                     | 14                 | .                       | 7                  | .                       | 14                 | .                       | -                  | .                       | 182                | 299                     |                         |                         |
|  | d | 348                   | 280                     | 223                | 289                     | 83                 | 295                     | 98                 | 290                     | 64                 | 277                     | 46                 | 275                     | 5                  | .                       | 867                | 284                     |                         |                         |
| Alle Leistungsgruppen                    | a | 380                   | 269                     | 276                | 273                     | 98                 | 276                     | 120                | 289                     | 76                 | 278                     | 52                 | 273                     | 13                 | .                       | 1 015              | 274                     |                         |                         |
|  | b | 82                    | 343                     | 70                 | 351                     | 23                 | 352                     | 20                 | 338                     | 4                  | .                       | 6                  | .                       | 1                  | .                       | 206                | 347                     |                         |                         |
|  | c | 134                   | 305                     | 87                 | 314                     | 39                 | 316                     | 25                 | 328                     | 12                 | .                       | 18                 | .                       | 1                  | .                       | 316                | 311                     |                         |                         |
|  | d | 596                   | 287                     | 433                | 294                     | 160                | 297                     | 165                | 301                     | 92                 | 287                     | 76                 | 284                     | 15                 | .                       | 1 537              | 291                     |                         |                         |
| Gummi- u. Asbestverarbeitung             |   |                       |                         |                    |                         |                    |                         |                    |                         |                    |                         |                    |                         |                    |                         |                    |                         |                         |                         |
| Leistungsgruppe 1                        | a | 1                     | .                       | 2                  | .                       | 1                  | .                       | -                  | .                       | 1                  | .                       | -                  | .                       | 1                  | .                       | 6                  | .                       |                         |                         |
|  | b | 4                     | .                       | 2                  | .                       | -                  | .                       | -                  | .                       | -                  | .                       | -                  | .                       | -                  | .                       | 6                  | .                       |                         |                         |
|  | c | 5                     | .                       | 4                  | .                       | 1                  | .                       | -                  | .                       | 1                  | .                       | -                  | .                       | 1                  | .                       | 12                 | .                       |                         |                         |
| darunter:                                |   |                       |                         |                    |                         |                    |                         |                    |                         |                    |                         |                    |                         |                    |                         |                    |                         |                         |                         |
| Leistungsgruppe 1a                       | a | -                     | .                       | -                  | .                       | -                  | .                       | -                  | .                       | -                  | .                       | -                  | .                       | -                  | .                       | -                  | .                       | -                       | .                       |
|  | b | -                     | .                       | -                  | .                       | -                  | .                       | -                  | .                       | -                  | .                       | -                  | .                       | -                  | .                       | -                  | .                       | -                       | .                       |
|  | c | -                     | .                       | -                  | .                       | -                  | .                       | -                  | .                       | -                  | .                       | -                  | .                       | -                  | .                       | -                  | .                       | -                       | .                       |
| Leistungsgruppe 1b                       | a | 1                     | .                       | 1                  | .                       | 1                  | .                       | -                  | .                       | 1                  | .                       | -                  | .                       | 1                  | .                       | 5                  | .                       |                         |                         |
|  | b | 4                     | .                       | 1                  | .                       | -                  | .                       | -                  | .                       | -                  | .                       | -                  | .                       | -                  | .                       | 5                  | .                       |                         |                         |
|  | c | 5                     | .                       | 2                  | .                       | 1                  | .                       | -                  | .                       | 1                  | .                       | -                  | .                       | 1                  | .                       | 10                 | .                       |                         |                         |
| Leistungsgruppe 2                        | a | 114                   | 322                     | 70                 | 293                     | 47                 | 336                     | 40                 | 317                     | 26                 | 305                     | 10                 | .                       | 3                  | .                       | 310                | 316                     |                         |                         |
|  | b | 106                   | 399                     | 91                 | 391                     | 30                 | 378                     | 20                 | 404                     | 15                 | .                       | 10                 | .                       | 2                  | .                       | 274                | 393                     |                         |                         |
|  | c | 14                    | .                       | 13                 | .                       | 5                  | .                       | 4                  | .                       | 1                  | .                       | 1                  | .                       | -                  | .                       | 37                 | 337                     |                         |                         |
|  | d | 234                   | 358                     | 174                | 346                     | 82                 | 350                     | 64                 | 346                     | 41                 | 334                     | 21                 | 353                     | 5                  | .                       | 621                | 351                     |                         |                         |
| Leistungsgruppe 3                        | a | 145                   | 295                     | 122                | 301                     | 51                 | 312                     | 47                 | 299                     | 43                 | 316                     | 26                 | 313                     | 15                 | .                       | 449                | 304                     |                         |                         |
|  | b | 299                   | 367                     | 208                | 368                     | 78                 | 373                     | 62                 | 382                     | 39                 | 388                     | 21                 | 385                     | 10                 | .                       | 717                | 371                     |                         |                         |
|  | c | 74                    | 310                     | 22                 | 357                     | 17                 | .                       | 13                 | .                       | 8                  | .                       | 1                  | .                       | -                  | .                       | 135                | 330                     |                         |                         |
|  | d | 518                   | 339                     | 352                | 344                     | 146                | 349                     | 122                | 347                     | 90                 | 351                     | 48                 | 346                     | 25                 | 356                     | 1 301              | 344                     |                         |                         |
| Alle Leistungsgruppen                    | a | 260                   | 307                     | 194                | 299                     | 99                 | 324                     | 87                 | 308                     | 70                 | 312                     | 36                 | 321                     | 19                 | .                       | 765                | 309                     |                         |                         |
|  | b | 409                   | 375                     | 301                | 375                     | 108                | 375                     | 82                 | 388                     | 54                 | 387                     | 31                 | 379                     | 12                 | .                       | 997                | 377                     |                         |                         |
|  | c | 88                    | 314                     | 35                 | 353                     | 22                 | 342                     | 17                 | .                       | 8                  | .                       | 2                  | .                       | -                  | .                       | 172                | 331                     |                         |                         |
|  | d | 757                   | 345                     | 530                | 346                     | 229                | 350                     | 186                | 347                     | 132                | 345                     | 69                 | 348                     | 31                 | 361                     | 1 934              | 346                     |                         |                         |
| Feinkeramische- u. Glasindustrie         |   |                       |                         |                    |                         |                    |                         |                    |                         |                    |                         |                    |                         |                    |                         |                    |                         |                         |                         |
| Leistungsgruppe 1                        | a | 20                    | 307                     | 11                 | .                       | 4                  | .                       | 10                 | .                       | 3                  | .                       | 2                  | .                       | 1                  | .                       | 51                 | 316                     |                         |                         |
|  | b | 18                    | .                       | 14                 | .                       | 3                  | .                       | 2                  | .                       | 3                  | .                       | 2                  | .                       | 1                  | .                       | 43                 | 396                     |                         |                         |
|  | c | 43                    | 338                     | 29                 | 365                     | 8                  | .                       | 12                 | .                       | 6                  | .                       | 5                  | .                       | 2                  | .                       | 105                | 353                     |                         |                         |
| darunter:                                |   |                       |                         |                    |                         |                    |                         |                    |                         |                    |                         |                    |                         |                    |                         |                    |                         |                         |                         |
| Leistungsgruppe 1a                       | a | 1                     | .                       | 1                  | .                       | -                  | .                       | -                  | .                       | -                  | .                       | -                  | .                       | -                  | .                       | 2                  | .                       |                         |                         |
|  | b | -                     | .                       | -                  | .                       | -                  | .                       | -                  | .                       | -                  | .                       | -                  | .                       | -                  | .                       | -                  | .                       |                         |                         |
|  | c | 1                     | .                       | 1                  | .                       | -                  | .                       | -                  | .                       | -                  | .                       | -                  | .                       | -                  | .                       | 2                  | .                       |                         |                         |
| Leistungsgruppe 1b                       | a | 7                     | .                       | 4                  | .                       | 3                  | .                       | 7                  | .                       | -                  | .                       | 1                  | .                       | 1                  | .                       | 23                 | 295                     |                         |                         |
|  | b | 4                     | .                       | 2                  | .                       | 1                  | .                       | -                  | .                       | -                  | .                       | -                  | .                       | -                  | .                       | 6                  | .                       |                         |                         |
|  | c | 13                    | .                       | 8                  | .                       | 4                  | .                       | 7                  | .                       | -                  | .                       | 1                  | .                       | 1                  | .                       | 34                 | 304                     |                         |                         |
| Leistungsgruppe 2                        | a | 257                   | 284                     | 191                | 290                     | 82                 | 296                     | 84                 | 291                     | 69                 | 286                     | 37                 | 291                     | 12                 | .                       | 732                | 289                     |                         |                         |
|  | b | 352                   | 343                     | 229                | 341                     | 49                 | 356                     | 73                 | 357                     | 56                 | 339                     | 12                 | .                       | 6                  | .                       | 777                | 344                     |                         |                         |
|  | c | 94                    | 335                     | 55                 | 346                     | 17                 | .                       | 10                 | .                       | 11                 | .                       | 2                  | .                       | 1                  | .                       | 190                | 338                     |                         |                         |
|  | d | 703                   | 320                     | 475                | 321                     | 148                | 322                     | 167                | 322                     | 136                | 311                     | 51                 | 305                     | 19                 | .                       | 1 699              | 320                     |                         |                         |
| Leistungsgruppe 3                        | a | 540                   | 272                     | 380                | 275                     | 134                | 280                     | 185                | 275                     | 115                | 268                     | 89                 | 280                     | 36                 | 270                     | 1 479              | 274                     |                         |                         |
|  | b | 279                   | 329                     | 122                | 339                     | 49                 | 348                     | 50                 | 333                     | 33                 | 338                     | 10                 | .                       | 7                  | .                       | 550                | 334                     |                         |                         |
|  | c | 137                   | 336                     | 91                 | 339                     | 30                 | 356                     | 30                 | 355                     | 19                 | .                       | 4                  | .                       | 1                  | .                       | 312                | 339                     |                         |                         |
|  | d | 956                   | 298                     | 593                | 298                     | 213                | 306                     | 265                | 295                     | 167                | 287                     | 103                | 290                     | 44                 | 276                     | 2 341              | 297                     |                         |                         |
| Alle Leistungsgruppen                    | a | 817                   | 276                     | 582                | 281                     | 220                | 287                     | 279                | 281                     | 187                | 276                     | 128                | 283                     | 49                 | 278                     | 2 262              | 280                     |                         |                         |
|  | b | 649                   | 337                     | 365                | 343                     | 101                | 352                     | 125                | 352                     | 92                 | 341                     | 24                 | 356                     | 14                 | .                       | 1 370              | 342                     |                         |                         |
|  | c | 236                   | 336                     | 150                | 342                     | 48                 | 351                     | 40                 | 350                     | 30                 | 313                     | 7                  | .                       | 2                  | .                       | 513                | 339                     |                         |                         |
|  | d | 1 702                 | 308                     | 1 097              | 310                     | 369                | 313                     | 444                | 308                     | 309                | 299                     | 159                | 297                     | 65                 | 290                     | 4 145              | 308                     |                         |                         |



3. Erfaßte Arbeiter der höchsten tarifmäßigen Altersstufe und deren durchschnittliche Bruttomonatsverdienste in den Wirtschaftsabteilungen und -gruppen nach Leistungsgruppen, Lohnformen und Altersklassen

b) Weibliche Arbeiter

| Leistungsgruppe                                     |   | Lebensalter in Jahren |                         |                   |                         |                   |                         |                   |                         |                   |                         |                   |                         |                   |                         |                   |                         | sämtliche Altersklassen |  |
|---|---|-----------------------|-------------------------|-------------------|-------------------------|-------------------|-------------------------|-------------------|-------------------------|-------------------|-------------------------|-------------------|-------------------------|-------------------|-------------------------|-------------------|-------------------------|-------------------------|--|
|   |   | unter 30              |                         | 30 bis unter 40   |                         | 40 bis unter 45   |                         | 45 bis unter 50   |                         | 50 bis unter 55   |                         | 55 bis unter 60   |                         | 60 und mehr       |                         |                   |                         |                         |  |
|   |   | Er-faßte Arbeiter     | Brutto-monats-verdienst | Er-faßte Arbeiter | Brutto-monats-verdienst | Er-faßte Arbeiter | Brutto-monats-verdienst | Er-faßte Arbeiter | Brutto-monats-verdienst | Er-faßte Arbeiter | Brutto-monats-verdienst | Er-faßte Arbeiter | Brutto-monats-verdienst | Er-faßte Arbeiter | Brutto-monats-verdienst | Er-faßte Arbeiter | Brutto-monats-verdienst |                         |  |
|   |   | Anzahl                | DM                      | Anzahl            | DM                      | Anzahl            | DM                      | Anzahl            | DM                      | Anzahl            | DM                      | Anzahl            | DM                      | Anzahl            | DM                      | Anzahl            | DM                      |                         |  |
| Sägerei u. Holzbearbeitung                          |   |                       |                         |                   |                         |                   |                         |                   |                         |                   |                         |                   |                         |                   |                         |                   |                         |                         |  |
| Leistungsgruppe 1                                   | a | -                     | -                       | -                 | -                       | -                 | -                       | -                 | -                       | -                 | -                       | -                 | -                       | -                 | -                       | -                 | -                       |                         |  |
|   | b | 1                     | .                       | -                 | -                       | -                 | -                       | -                 | -                       | -                 | -                       | -                 | -                       | -                 | -                       | -                 | -                       |                         |  |
|   | c | -                     | -                       | -                 | -                       | -                 | -                       | -                 | -                       | -                 | -                       | -                 | -                       | -                 | -                       | -                 | -                       |                         |  |
|   | d | 1                     | .                       | -                 | -                       | -                 | -                       | -                 | -                       | -                 | -                       | -                 | -                       | -                 | -                       | -                 | -                       |                         |  |
| darunter:   |   |                       |                         |                   |                         |                   |                         |                   |                         |                   |                         |                   |                         |                   |                         |                   |                         |                         |  |
| Leistungsgruppe 1a                                  | a | -                     | -                       | -                 | -                       | -                 | -                       | -                 | -                       | -                 | -                       | -                 | -                       | -                 | -                       | -                 | -                       |                         |  |
|   | b | -                     | -                       | -                 | -                       | -                 | -                       | -                 | -                       | -                 | -                       | -                 | -                       | -                 | -                       | -                 | -                       |                         |  |
|   | c | -                     | -                       | -                 | -                       | -                 | -                       | -                 | -                       | -                 | -                       | -                 | -                       | -                 | -                       | -                 | -                       |                         |  |
|   | d | -                     | -                       | -                 | -                       | -                 | -                       | -                 | -                       | -                 | -                       | -                 | -                       | -                 | -                       | -                 | -                       |                         |  |
| Leistungsgruppe 1b                                  | a | -                     | -                       | -                 | -                       | -                 | -                       | -                 | -                       | -                 | -                       | -                 | -                       | -                 | -                       | -                 | -                       |                         |  |
|   | b | -                     | -                       | -                 | -                       | -                 | -                       | -                 | -                       | -                 | -                       | -                 | -                       | -                 | -                       | -                 | -                       |                         |  |
|   | c | -                     | -                       | -                 | -                       | -                 | -                       | -                 | -                       | -                 | -                       | -                 | -                       | -                 | -                       | -                 | -                       |                         |  |
|   | d | -                     | -                       | -                 | -                       | -                 | -                       | -                 | -                       | -                 | -                       | -                 | -                       | -                 | -                       | -                 | -                       |                         |  |
| Leistungsgruppe 2                                   | a | 18                    | .                       | 13                | .                       | 8                 | .                       | 5                 | .                       | 4                 | .                       | 4                 | .                       | -                 | -                       | -                 | -                       |                         |  |
|   | b | 21                    | 342                     | 18                | .                       | 6                 | .                       | 4                 | .                       | 7                 | .                       | 3                 | .                       | -                 | -                       | -                 | -                       |                         |  |
|   | c | 7                     | .                       | 13                | .                       | 1                 | .                       | 3                 | .                       | 3                 | .                       | 3                 | .                       | -                 | -                       | -                 | -                       |                         |  |
|   | d | 46                    | 326                     | 44                | 324                     | 15                | .                       | 12                | .                       | 14                | .                       | 7                 | .                       | -                 | -                       | -                 | -                       |                         |  |
| Leistungsgruppe 3                                   | a | 134                   | 282                     | 91                | 279                     | 40                | 279                     | 53                | 280                     | 26                | 282                     | 15                | .                       | 7                 | .                       | -                 | -                       |                         |  |
|   | b | 37                    | 328                     | 28                | 335                     | 11                | .                       | 12                | .                       | 5                 | .                       | -                 | -                       | -                 | -                       | -                 | -                       |                         |  |
|   | c | 41                    | 317                     | 28                | 324                     | 6                 | .                       | 8                 | .                       | 4                 | .                       | -                 | -                       | 1                 | .                       | -                 | -                       |                         |  |
|   | d | 212                   | 297                     | 147               | 298                     | 57                | 296                     | 73                | 278                     | 35                | 290                     | 15                | .                       | 8                 | .                       | -                 | -                       |                         |  |
| Alle Leistungsgruppen                               | a | 152                   | 284                     | 104               | 280                     | 48                | 282                     | 58                | 286                     | 30                | 284                     | 19                | .                       | 7                 | .                       | -                 | -                       |                         |  |
|   | b | 59                    | 334                     | 46                | 336                     | 17                | .                       | 16                | .                       | 12                | .                       | 3                 | .                       | -                 | -                       | -                 | -                       |                         |  |
|   | c | 48                    | 321                     | 41                | 330                     | 7                 | .                       | 11                | .                       | 7                 | .                       | -                 | -                       | 1                 | .                       | -                 | -                       |                         |  |
|   | d | 259                   | 302                     | 191               | 304                     | 72                | 301                     | 85                | 296                     | 49                | 302                     | 22                | 287                     | 8                 | .                       | -                 | -                       |                         |  |
| Holzverarbeitung                                    |   |                       |                         |                   |                         |                   |                         |                   |                         |                   |                         |                   |                         |                   |                         |                   |                         |                         |  |
| Leistungsgruppe 1                                   | a | 10                    | .                       | 10                | .                       | 6                 | .                       | 3                 | .                       | 3                 | .                       | 4                 | .                       | -                 | -                       | -                 | -                       |                         |  |
|   | b | 4                     | .                       | 4                 | .                       | 1                 | .                       | -                 | -                       | 1                 | .                       | -                 | -                       | -                 | -                       | -                 | -                       |                         |  |
|   | c | 1                     | .                       | 2                 | .                       | 1                 | .                       | -                 | -                       | -                 | -                       | -                 | -                       | -                 | -                       | -                 | -                       |                         |  |
|   | d | 15                    | .                       | 16                | .                       | 8                 | .                       | 3                 | .                       | 4                 | .                       | 4                 | .                       | -                 | -                       | -                 | -                       |                         |  |
| darunter:   |   |                       |                         |                   |                         |                   |                         |                   |                         |                   |                         |                   |                         |                   |                         |                   |                         |                         |  |
| Leistungsgruppe 1a                                  | a | 1                     | .                       | -                 | -                       | -                 | -                       | -                 | -                       | -                 | -                       | -                 | -                       | -                 | -                       | -                 | -                       |                         |  |
|   | b | -                     | -                       | -                 | -                       | -                 | -                       | -                 | -                       | -                 | -                       | -                 | -                       | -                 | -                       | -                 | -                       |                         |  |
|   | c | 1                     | .                       | -                 | -                       | -                 | -                       | -                 | -                       | -                 | -                       | -                 | -                       | -                 | -                       | -                 | -                       |                         |  |
|   | d | 2                     | .                       | -                 | -                       | -                 | -                       | -                 | -                       | -                 | -                       | -                 | -                       | -                 | -                       | -                 | -                       |                         |  |
| Leistungsgruppe 1b                                  | a | -                     | -                       | 3                 | .                       | 3                 | .                       | -                 | -                       | 1                 | .                       | -                 | -                       | -                 | -                       | -                 | -                       |                         |  |
|   | b | 1                     | .                       | 2                 | .                       | -                 | -                       | -                 | -                       | -                 | -                       | -                 | -                       | -                 | -                       | -                 | -                       |                         |  |
|   | c | -                     | -                       | -                 | -                       | -                 | -                       | -                 | -                       | -                 | -                       | -                 | -                       | -                 | -                       | -                 | -                       |                         |  |
|   | d | 1                     | .                       | 5                 | .                       | 3                 | .                       | -                 | -                       | 1                 | .                       | -                 | -                       | -                 | -                       | -                 | -                       |                         |  |
| Leistungsgruppe 2                                   | a | 194                   | 293                     | 151               | 297                     | 51                | 300                     | 62                | 300                     | 46                | 305                     | 16                | .                       | 10                | .                       | -                 | -                       |                         |  |
|   | b | 141                   | 376                     | 98                | 365                     | 38                | 369                     | 32                | 341                     | 22                | 383                     | 10                | .                       | 1                 | .                       | -                 | -                       |                         |  |
|   | c | 84                    | 344                     | 44                | 345                     | 15                | .                       | 18                | .                       | 9                 | .                       | 3                 | .                       | -                 | -                       | -                 | -                       |                         |  |
|   | d | 419                   | 331                     | 293               | 327                     | 104               | 339                     | 112               | 316                     | 77                | 335                     | 29                | 327                     | 11                | .                       | -                 | -                       |                         |  |
| Leistungsgruppe 3                                   | a | 514                   | 277                     | 351               | 278                     | 130               | 286                     | 136               | 273                     | 88                | 281                     | 31                | 267                     | 19                | .                       | -                 | -                       |                         |  |
|   | b | 210                   | 344                     | 110               | 337                     | 37                | 352                     | 27                | 370                     | 11                | .                       | 6                 | .                       | 2                 | .                       | -                 | -                       |                         |  |
|   | c | 203                   | 347                     | 131               | 328                     | 47                | 328                     | 46                | 324                     | 19                | .                       | 6                 | .                       | 1                 | .                       | -                 | -                       |                         |  |
|   | d | 927                   | 307                     | 592               | 300                     | 214               | 307                     | 209               | 297                     | 118               | 295                     | 43                | 274                     | 22                | 302                     | -                 | -                       |                         |  |
| Alle Leistungsgruppen                               | a | 718                   | 282                     | 512               | 284                     | 187               | 292                     | 201               | 282                     | 137               | 291                     | 51                | 279                     | 29                | 292                     | -                 | -                       |                         |  |
|   | b | 355                   | 358                     | 212               | 352                     | 76                | 361                     | 59                | 354                     | 34                | 386                     | 16                | .                       | 3                 | .                       | -                 | -                       |                         |  |
|   | c | 288                   | 345                     | 177               | 333                     | 63                | 344                     | 64                | 325                     | 28                | 329                     | 9                 | .                       | 1                 | .                       | -                 | -                       |                         |  |
|   | d | 1 361                 | 315                     | 901               | 310                     | 326               | 318                     | 324               | 304                     | 199               | 313                     | 76                | 294                     | 33                | 300                     | -                 | -                       |                         |  |
| Papierherzeugung u. -verarbeitung; Druckereigewerbe |   |                       |                         |                   |                         |                   |                         |                   |                         |                   |                         |                   |                         |                   |                         |                   |                         |                         |  |
| Leistungsgruppe 1                                   | a | 49                    | 418                     | 26                | 385                     | 6                 | .                       | 5                 | .                       | 8                 | .                       | 1                 | .                       | 1                 | .                       | -                 | -                       |                         |  |
|   | b | 5                     | .                       | 5                 | .                       | 1                 | .                       | -                 | -                       | -                 | -                       | -                 | -                       | -                 | -                       | -                 | -                       |                         |  |
|   | c | 4                     | .                       | 2                 | .                       | 1                 | .                       | 1                 | .                       | 1                 | .                       | -                 | -                       | -                 | -                       | -                 | -                       |                         |  |
|   | d | 58                    | 412                     | 33                | 405                     | 8                 | .                       | 6                 | .                       | 9                 | .                       | 1                 | .                       | 2                 | .                       | -                 | -                       |                         |  |
| darunter:   |   |                       |                         |                   |                         |                   |                         |                   |                         |                   |                         |                   |                         |                   |                         |                   |                         |                         |  |
| Leistungsgruppe 1a                                  | a | 8                     | .                       | 7                 | .                       | 1                 | .                       | -                 | -                       | 5                 | .                       | -                 | -                       | -                 | -                       | -                 | -                       |                         |  |
|   | b | -                     | -                       | -                 | -                       | -                 | -                       | -                 | -                       | -                 | -                       | -                 | -                       | -                 | -                       | -                 | -                       |                         |  |
|   | c | -                     | -                       | -                 | -                       | -                 | -                       | -                 | -                       | -                 | -                       | -                 | -                       | -                 | -                       | -                 | -                       |                         |  |
|   | d | 8                     | .                       | 7                 | .                       | 1                 | .                       | -                 | -                       | 5                 | .                       | -                 | -                       | -                 | -                       | -                 | -                       |                         |  |
| Leistungsgruppe 1b                                  | a | 37                    | 420                     | 17                | .                       | 4                 | .                       | 4                 | .                       | 3                 | .                       | 1                 | .                       | 1                 | .                       | -                 | -                       |                         |  |
|   | b | -                     | -                       | 3                 | .                       | 1                 | .                       | -                 | -                       | -                 | -                       | -                 | -                       | -                 | -                       | -                 | -                       |                         |  |
|   | c | 4                     | .                       | 2                 | .                       | 1                 | .                       | 1                 | .                       | 1                 | .                       | -                 | -                       | 1                 | .                       | -                 | -                       |                         |  |
|   | d | 41                    | 421                     | 22                | 436                     | 6                 | .                       | 5                 | .                       | 4                 | .                       | 1                 | .                       | 2                 | .                       | -                 | -                       |                         |  |
| Leistungsgruppe 2                                   | a | 1 266                 | 307                     | 726               | 315                     | 250               | 315                     | 338               | 330                     | 260               | 315                     | 175               | 325                     | 76                | 336                     | -                 | -                       |                         |  |
|   | b | 197                   | 341                     | 107               | 336                     | 39                | 339                     | 49                | 345                     | 37                | 332                     | 10                | .                       | 4                 | .                       | -                 | -                       |                         |  |
|   | c | 304                   | 336                     | 158               | 343                     | 42                | 345                     | 56                | 342                     | 40                | 352                     | 29                | 337                     | 3                 | .                       | -                 | -                       |                         |  |
|   | d | 1 767                 | 316                     | 991               | 322                     | 331               | 322                     | 443               | 333                     | 337               | 321                     | 214               | 327                     | 83                | 339                     | -                 | -                       |                         |  |
| Leistungsgruppe 3                                   | a | 702                   | 273                     | 470               | 277                     | 186               | 287                     | 245               | 284                     | 172               | 284                     | 128               | 299                     | 31                | 282                     | -                 | -                       |                         |  |
|   | b | 207                   | 337                     | 109               | 338                     | 37                | 340                     | 40                | 356                     | 32                | 365                     | 19                | .                       | 3                 | .                       | -                 | -                       |                         |  |
|   | c | 234                   | 306                     | 106               | 296                     | 29                | 304                     | 41                | 310                     | 21                | 323                     | 8                 | .                       | 5                 | .                       | -                 | -                       |                         |  |
|   | d | 1 143                 | 292                     | 685               | 290                     | 254               | 296                     | 326               | 296                     | 225               | 299                     | 155               | 308                     | 39                | 298                     | -                 | -                       |                         |  |
| Alle Leistungsgruppen                               | a | 2 017                 | 298                     | 1 222             | 302                     | 444               | 304                     | 588               | 312                     | 440               | 305                     | 304               | 315                     | 108               | 322                     | -                 | -                       |                         |  |
|   | b | 409                   | 338                     | 221               | 339                     | 77                | 339                     | 69                | 350                     | 69                | 347                     | 29                | 358                     | 7                 | .                       | -                 | -                       |                         |  |
|   | c | 542                   | 324                     | 266               | 326                     | 72                | 328                     | 98                | 329                     | 62                | 344                     | 37                | 331                     | 9                 | .                       | -                 | -                       |                         |  |
|   | d | 2 968                 | 308                     | 1 709             | 311                     | 593               | 312                     | 775               | 318                     | 571               | 314                     | 370               | 320                     | 124               | 329                     | -                 | -                       |                         |  |



3. Erfasste Arbeiter der höchsten tarifmäßigen Altersstufe und deren durchschnittliche Bruttomonatsverdienste in den Wirtschaftsabteilungen und -gruppen nach Leistungsgruppen, Lohnformen und Altersklassen

b) Weibliche Arbeiter

| Leistungsgruppe                             |   | Lebensalter in Jahren |             |                 |             |                 |             |                 |             |                 |             |                 |             |             |             |        |     | sämtliche Altersklassen |    |
|---|---|-----------------------|-------------|-----------------|-------------|-----------------|-------------|-----------------|-------------|-----------------|-------------|-----------------|-------------|-------------|-------------|--------|-----|-------------------------|----|
|   |   | unter 30              |             | 30 bis unter 40 |             | 40 bis unter 45 |             | 45 bis unter 50 |             | 50 bis unter 55 |             | 55 bis unter 60 |             | 60 und mehr |             |        |     |                         |    |
|   |   | Er-faste              | Brutto-     | Er-faste        | Brutto-     | Er-faste        | Brutto-     | Er-faste        | Brutto-     | Er-faste        | Brutto-     | Er-faste        | Brutto-     | Er-faste    | Brutto-     |        |     |                         |    |
|   |   | Ar-beiter             | monats-ver- | Ar-beiter       | monats-ver- | Ar-beiter       | monats-ver- | Ar-beiter       | monats-ver- | Ar-beiter       | monats-ver- | Ar-beiter       | monats-ver- | Ar-beiter   | monats-ver- |        |     |                         |    |
| c = Zeit- u. Leistungslohn<br>d = zusammen) |   | Anzahl                | DM          | Anzahl          | DM          | Anzahl          | DM          | Anzahl          | DM          | Anzahl          | DM          | Anzahl          | DM          | Anzahl      | DM          | Anzahl | DM  | Anzahl                  | DM |
| Ledererzeugung u. -verarbeitung             |   |                       |             |                 |             |                 |             |                 |             |                 |             |                 |             |             |             |        |     |                         |    |
| Leistungsgruppe 1                           | a | 134                   | 363         | 81              | 378         | 39              | 390         | 53              | 379         | 49              | 399         | 23              | 385         | 14          | .           | 393    | 377 |                         |    |
|   | b | 238                   | 422         | 111             | 450         | 34              | 442         | 41              | 424         | 30              | 438         | 15              | .           | 4           | .           | 473    | 432 |                         |    |
|   | c | 32                    | 379         | 8               | .           | 6               | .           | 2               | .           | 3               | .           | 4               | .           | 1           | .           | 56     | 391 |                         |    |
|   | d | 404                   | 399         | 200             | 421         | 79              | 416         | 96              | 397         | 82              | 413         | 42              | 392         | 19          | .           | 922    | 406 |                         |    |
| darunter:                                   |   |                       |             |                 |             |                 |             |                 |             |                 |             |                 |             |             |             |        |     |                         |    |
| Leistungsgruppe 1a                          | a | 1                     | .           | .               | .           | .               | .           | .               | .           | .               | .           | 1               | .           | .           | .           | 2      | .   |                         |    |
|   | b | .                     | .           | .               | .           | .               | .           | .               | .           | .               | .           | .               | .           | .           | .           | .      | .   |                         |    |
|   | c | .                     | .           | .               | .           | .               | .           | .               | .           | .               | .           | .               | .           | .           | .           | .      | .   |                         |    |
|   | d | 1                     | .           | .               | .           | .               | .           | .               | .           | .               | .           | 1               | .           | .           | .           | 2      | .   |                         |    |
| Leistungsgruppe 1b                          | a | 1                     | .           | 1               | .           | .               | .           | .               | .           | .               | .           | .               | .           | .           | .           | 2      | .   |                         |    |
|   | b | 1                     | .           | 2               | .           | .               | .           | .               | .           | .               | .           | .               | .           | .           | .           | 3      | .   |                         |    |
|   | c | .                     | .           | .               | .           | .               | .           | .               | .           | .               | .           | .               | .           | .           | .           | .      | .   |                         |    |
|   | d | 2                     | .           | 3               | .           | .               | .           | .               | .           | .               | .           | .               | .           | .           | .           | 5      | .   |                         |    |
| Leistungsgruppe 2                           | a | 490                   | 304         | 267             | 307         | 94              | 316         | 136             | 311         | 90              | 314         | 49              | 319         | 20          | 321         | 1 146  | 308 |                         |    |
|   | b | 514                   | 387         | 178             | 391         | 57              | 402         | 91              | 393         | 51              | 369         | 11              | .           | 9           | .           | 911    | 387 |                         |    |
|   | c | 146                   | 344         | 74              | 362         | 19              | .           | 16              | .           | 6               | .           | 7               | .           | 2           | .           | 270    | 349 |                         |    |
|   | d | 1 150                 | 346         | 519             | 344         | 170             | 350         | 243             | 342         | 147             | 334         | 67              | 326         | 31          | 330         | 2 327  | 344 |                         |    |
| Leistungsgruppe 3                           | a | 406                   | 276         | 236             | 275         | 85              | 276         | 118             | 284         | 81              | 286         | 44              | 285         | 12          | .           | 982    | 278 |                         |    |
|   | b | 312                   | 353         | 142             | 348         | 49              | 356         | 58              | 338         | 23              | 339         | 11              | .           | 5           | .           | 600    | 350 |                         |    |
|   | c | 97                    | 319         | 51              | 314         | 14              | .           | 11              | .           | 5               | .           | 4               | .           | 2           | .           | 184    | 321 |                         |    |
|   | d | 815                   | 311         | 429             | 304         | 148             | 310         | 187             | 304         | 109             | 299         | 59              | 297         | 19          | .           | 1 766  | 308 |                         |    |
| Alle Leistungsgruppen                       | a | 1 030                 | 301         | 584             | 304         | 218             | 314         | 307             | 312         | 220             | 323         | 116             | 319         | 46          | 336         | 2 521  | 307 |                         |    |
|   | b | 1 064                 | 385         | 431             | 392         | 140             | 395         | 190             | 383         | 104             | 382         | 37              | 373         | 18          | .           | 1 984  | 387 |                         |    |
|   | c | 275                   | 339         | 133             | 349         | 39              | 368         | 29              | 328         | 14              | .           | 15              | .           | 5           | .           | 510    | 343 |                         |    |
|   | d | 2 369                 | 343         | 1 148           | 342         | 397             | 348         | 526             | 339         | 338             | 342         | 168             | 332         | 69          | 347         | 5 015  | 343 |                         |    |
| Textilgewerbe                               |   |                       |             |                 |             |                 |             |                 |             |                 |             |                 |             |             |             |        |     |                         |    |
| Leistungsgruppe 1                           | a | 158                   | 332         | 87              | 346         | 37              | 350         | 65              | 381         | 48              | 375         | 26              | 381         | 17          | .           | 438    | 353 |                         |    |
|   | b | 533                   | 401         | 261             | 407         | 105             | 430         | 135             | 407         | 92              | 421         | 54              | 406         | 12          | .           | 1 192  | 408 |                         |    |
|   | c | 62                    | 401         | 34              | 387         | 7               | .           | 14              | .           | 3               | .           | 6               | .           | .           | .           | 126    | 393 |                         |    |
|   | d | 753                   | 386         | 382             | 392         | 149             | 407         | 214             | 400         | 143             | 404         | 86              | 393         | 29          | 410         | 1 756  | 393 |                         |    |
| darunter:                                   |   |                       |             |                 |             |                 |             |                 |             |                 |             |                 |             |             |             |        |     |                         |    |
| Leistungsgruppe 1a                          | a | 10                    | .           | 2               | .           | 1               | .           | 1               | .           | 3               | .           | 1               | .           | 1           | .           | 19     | .   |                         |    |
|   | b | 2                     | .           | 7               | .           | 1               | .           | .               | .           | .               | .           | .               | .           | .           | .           | 10     | .   |                         |    |
|   | c | .                     | .           | .               | .           | .               | .           | .               | .           | .               | .           | .               | .           | .           | .           | .      | .   |                         |    |
|   | d | 12                    | .           | 9               | .           | 2               | .           | 1               | .           | 3               | .           | 1               | .           | 1           | .           | 29     | 384 |                         |    |
| Leistungsgruppe 1b                          | a | 15                    | .           | 18              | .           | 6               | .           | 4               | .           | 4               | .           | 1               | .           | 2           | .           | 50     | 364 |                         |    |
|   | b | 57                    | 408         | 35              | 422         | 8               | .           | 13              | .           | 2               | .           | 7               | .           | 2           | .           | 124    | 417 |                         |    |
|   | c | 5                     | .           | 2               | .           | .               | .           | 1               | .           | .               | .           | 3               | .           | .           | .           | 11     | .   |                         |    |
|   | d | 77                    | 398         | 55              | 397         | 14              | .           | 18              | .           | 6               | .           | 11              | .           | 4           | .           | 185    | 400 |                         |    |
| Leistungsgruppe 2                           | a | 2 180                 | 301         | 1 385           | 307         | 537             | 307         | 625             | 311         | 484             | 315         | 314             | 315         | 161         | 319         | 5 686  | 307 |                         |    |
|   | b | 3 317                 | 353         | 1 548           | 352         | 523             | 351         | 599             | 352         | 392             | 347         | 218             | 343         | 98          | 359         | 6 695  | 352 |                         |    |
|   | c | 640                   | 336         | 338             | 338         | 126             | 343         | 130             | 337         | 99              | 338         | 36              | 335         | 13          | .           | 1 382  | 337 |                         |    |
|   | d | 6 137                 | 333         | 3 271           | 331         | 1 186           | 330         | 1 354           | 331         | 975             | 330         | 568             | 327         | 272         | 336         | 13 763 | 332 |                         |    |
| Leistungsgruppe 3                           | a | 1 213                 | 282         | 825             | 285         | 362             | 280         | 476             | 283         | 424             | 286         | 271             | 291         | 142         | 288         | 3 713  | 284 |                         |    |
|   | b | 931                   | 342         | 533             | 341         | 166             | 333         | 224             | 333         | 165             | 328         | 91              | 330         | 42          | 316         | 2 152  | 338 |                         |    |
|   | c | 300                   | 317         | 147             | 326         | 58              | 311         | 73              | 319         | 65              | 321         | 27              | 313         | 15          | .           | 685    | 319 |                         |    |
|   | d | 2 444                 | 309         | 1 505           | 309         | 586             | 298         | 773             | 301         | 654             | 300         | 389             | 302         | 199         | 296         | 6 550  | 305 |                         |    |
| Alle Leistungsgruppen                       | a | 3 551                 | 296         | 2 297           | 301         | 936             | 298         | 1 166           | 303         | 956             | 305         | 611             | 307         | 320         | 308         | 9 837  | 300 |                         |    |
|   | b | 4 781                 | 356         | 2 342           | 355         | 794             | 357         | 958             | 355         | 649             | 353         | 363             | 349         | 152         | 355         | 10 039 | 355 |                         |    |
|   | c | 1 002                 | 334         | 519             | 338         | 191             | 334         | 217             | 336         | 167             | 332         | 69              | 327         | 28          | 341         | 2 193  | 335 |                         |    |
|   | d | 9 334                 | 331         | 5 158           | 329         | 1 921           | 326         | 2 341           | 328         | 1 772           | 325         | 1 043           | 323         | 500         | 324         | 22 069 | 329 |                         |    |
| Bekleidungs-gewerbe                         |   |                       |             |                 |             |                 |             |                 |             |                 |             |                 |             |             |             |        |     |                         |    |
| Leistungsgruppe 1                           | a | 368                   | 326         | 122             | 355         | 46              | 336         | 51              | 358         | 42              | 330         | 12              | .           | 11          | .           | 652    | 336 |                         |    |
|   | b | 69                    | 370         | 24              | 418         | 10              | .           | 11              | .           | 12              | .           | 5               | .           | .           | .           | 131    | 395 |                         |    |
|   | c | 54                    | 368         | 8               | .           | 4               | .           | 5               | .           | 4               | .           | 2               | .           | .           | .           | 77     | 378 |                         |    |
|   | d | 491                   | 337         | 154             | 368         | 60              | 361         | 67              | 370         | 58              | 358         | 19              | .           | 11          | .           | 860    | 349 |                         |    |
| darunter:                                   |   |                       |             |                 |             |                 |             |                 |             |                 |             |                 |             |             |             |        |     |                         |    |
| Leistungsgruppe 1a                          | a | 116                   | 333         | 44              | 370         | 13              | .           | 14              | .           | 11              | .           | 3               | .           | 2           | .           | 203    | 346 |                         |    |
|   | b | 14                    | .           | 5               | .           | .               | .           | .               | .           | 3               | .           | 1               | .           | .           | .           | 23     | 431 |                         |    |
|   | c | 10                    | .           | .               | .           | .               | .           | 2               | .           | 2               | .           | 1               | .           | .           | .           | 15     | .   |                         |    |
|   | d | 140                   | 341         | 49              | 380         | 13              | .           | 16              | .           | 16              | .           | 5               | .           | 2           | .           | 241    | 353 |                         |    |
| Leistungsgruppe 1b                          | a | 197                   | 327         | 57              | 352         | 26              | 324         | 23              | 333         | 26              | 333         | 5               | .           | 3           | .           | 337    | 333 |                         |    |
|   | b | 30                    | 350         | 12              | .           | 9               | .           | 5               | .           | 1               | .           | 3               | .           | .           | .           | 62     | 389 |                         |    |
|   | c | 27                    | 322         | 4               | .           | 1               | .           | 1               | .           | .               | .           | .               | .           | .           | .           | 34     | 343 |                         |    |
|   | d | 254                   | 329         | 73              | 367         | 36              | 354         | 29              | 353         | 30              | 351         | 8               | .           | 3           | .           | 433    | 342 |                         |    |
| Leistungsgruppe 2                           | a | 3 499                 | 290         | 1 182           | 295         | 458             | 293         | 444             | 301         | 264             | 301         | 153             | 296         | 84          | 303         | 6 084  | 293 |                         |    |
|   | b | 2 866                 | 337         | 930             | 338         | 310             | 338         | 287             | 336         | 175             | 336         | 99              | 337         | 31          | 314         | 4 698  | 337 |                         |    |
|   | c | 1 099                 | 321         | 285             | 322         | 87              | 323         | 94              | 325         | 60              | 317         | 22              | 326         | 7           | .           | 1 654  | 321 |                         |    |
|   | d | 7 466                 | 312         | 2 397           | 315         | 855             | 312         | 825             | 316         | 499             | 315         | 274             | 313         | 122         | 306         | 12 436 | 313 |                         |    |
| Leistungsgruppe 3                           | a | 620                   | 267         | 298             | 271         | 113             | 273         | 142             | 272         | 109             | 279         | 63              | 277         | 31          | 272         | 1 376  | 270 |                         |    |
|   | b | 196                   | 318         | 88              | 316         | 33              | 328         | 26              | 312         | 12              | .           | 1               | .           | 2           | .           | 362    | 318 |                         |    |
|   | c | 79                    | 297         | 30              | 295         | 3               | .           | 9               | .           | 3               | .           | 1               | .           | .           | .           | 125    | 295 |                         |    |
|   | d | 895                   | 281         | 416             | 282         | 149             | 285         | 177             | 278         | 124             | 283         | 69              | 280         | 33          | 278         | 1 863  | 281 |                         |    |
| Alle Leistungsgruppen                       | a | 4 487                 | 290         | 1 602           | 295         | 617             | 292         | 637             | 299         | 415             | 298         | 228             | 295         | 126         | 300         | 8 112  | 292 |                         |    |
|   | b | 3 131                 | 336         | 1 042           | 338         | 353             | 341         | 324             | 337         | 199             | 341         | 109             | 334         | 33          | 318         | 5 191  | 337 |                         |    |
|   | c | 1 232                 | 321         | 323             | 322         | 94              | 324         | 108             | 323         | 67              | 323         | 25              | 337         | 7           | .           | 1 856  | 322 |                         |    |
|   | d | 8 850                 | 310         | 2 967           | 313         | 1 064           | 311         | 1 069           | 313         | 681             | 313         | 362             | 310         | 166         | 304         | 15 159 | 311 |                         |    |



3. Erfasste Arbeiter der höchsten tarifmäßigen Altersstufe und deren durchschnittliche Bruttomonatsverdienste in den Wirtschaftsabteilungen und -gruppen nach Leistungsgruppen, Lohnformen und Altersklassen

b) Weibliche Arbeiter

| Leistungsgruppe   |   | Lebensalter in Jahren |                         |                    |                         |                            |                         |                    |                         |                    |                         |                    |                         |                    |                         |                    |                         | sämtliche Altersklassen |    |
|---|---|-----------------------|-------------------------|--------------------|-------------------------|----------------------------|-------------------------|--------------------|-------------------------|--------------------|-------------------------|--------------------|-------------------------|--------------------|-------------------------|--------------------|-------------------------|-------------------------|----|
|   |   | unter 30              |                         | 30 bis unter 40    |                         | 40 bis unter 45            |                         | 45 bis unter 50    |                         | 50 bis unter 55    |                         | 55 bis unter 60    |                         | 60 und mehr        |                         |                    |                         |                         |    |
|   |   | Er-faste Ar-beiter    | Brutto-monats-verdienst | Er-faste Ar-beiter | Brutto-monats-verdienst | Er-faste Ar-beiter         | Brutto-monats-verdienst | Er-faste Ar-beiter | Brutto-monats-verdienst | Er-faste Ar-beiter | Brutto-monats-verdienst | Er-faste Ar-beiter | Brutto-monats-verdienst | Er-faste Ar-beiter | Brutto-monats-verdienst | Er-faste Ar-beiter | Brutto-monats-verdienst |                         |    |
|   |   |                       |                         |                    |                         |                            |                         |                    |                         |                    |                         |                    |                         |                    |                         |                    |                         |                         |    |
| Lohnform  |   | a = Zeitlohn          |                         | b = Leistungslohn  |                         | c = Zeit- u. Leistungslohn |                         | d = zusammen       |                         |                    |                         |                    |                         |                    |                         |                    |                         |                         |    |
|   |   | Anzahl                | DM                      | Anzahl             | DM                      | Anzahl                     | DM                      | Anzahl             | DM                      | Anzahl             | DM                      | Anzahl             | DM                      | Anzahl             | DM                      | Anzahl             | DM                      | Anzahl                  | DM |
| Herstellung von Musikinstrumenten, Spielwaren, Turn- u. Sportgeräten, Schmuckwaren u. Bearbeitung von Edelsteinen |   |                       |                         |                    |                         |                            |                         |                    |                         |                    |                         |                    |                         |                    |                         |                    |                         |                         |    |
| Leistungsgruppe 1   | a | 25                    | 338                     | 37                 | 334                     | 9                          | .                       | 19                 | .                       | 15                 | .                       | 19                 | .                       | 6                  | .                       | 130                | 349                     |                         |    |
|   | b | 14                    | .                       | 17                 | .                       | 4                          | .                       | 8                  | .                       | 1                  | .                       | 4                  | .                       | 1                  | .                       | 49                 | 366                     |                         |    |
|   | c | 1                     | .                       | 7                  | .                       | 3                          | .                       | 1                  | .                       | 4                  | .                       | 3                  | .                       | 1                  | .                       | 19                 | 351                     |                         |    |
|   | d | 40                    | 346                     | 61                 | 348                     | 16                         | .                       | 28                 | 363                     | 20                 | 366                     | 26                 | 380                     | 7                  | .                       | 198                | 359                     |                         |    |
| darunter:   |   |                       |                         |                    |                         |                            |                         |                    |                         |                    |                         |                    |                         |                    |                         |                    |                         |                         |    |
| Leistungsgruppe 1a  | a | 2                     | .                       | 2                  | .                       | .                          | .                       | .                  | .                       | .                  | .                       | .                  | .                       | .                  | .                       | 2                  | .                       |                         |    |
|   | b | .                     | .                       | .                  | .                       | .                          | .                       | .                  | .                       | .                  | .                       | .                  | .                       | .                  | .                       | 2                  | .                       |                         |    |
|   | c | 2                     | .                       | 2                  | .                       | .                          | .                       | .                  | .                       | .                  | .                       | .                  | .                       | .                  | .                       | 4                  | .                       |                         |    |
|   | d | .                     | .                       | .                  | .                       | .                          | .                       | .                  | .                       | .                  | .                       | .                  | .                       | .                  | .                       | .                  | .                       |                         |    |
| Leistungsgruppe 1b  | a | 1                     | .                       | 3                  | .                       | .                          | .                       | 2                  | .                       | 2                  | .                       | 2                  | .                       | .                  | .                       | 10                 | .                       |                         |    |
|   | b | 2                     | .                       | .                  | .                       | .                          | .                       | .                  | .                       | .                  | .                       | .                  | .                       | .                  | .                       | 2                  | .                       |                         |    |
|   | c | .                     | .                       | 1                  | .                       | 1                          | .                       | .                  | .                       | .                  | .                       | .                  | .                       | .                  | .                       | 2                  | .                       |                         |    |
|   | d | 3                     | .                       | 4                  | .                       | 1                          | .                       | 2                  | .                       | 2                  | .                       | 2                  | .                       | .                  | .                       | 14                 | .                       |                         |    |
| Leistungsgruppe 2   | a | 182                   | 297                     | 117                | 304                     | 56                         | 299                     | 68                 | 314                     | 45                 | 331                     | 44                 | 312                     | 15                 | .                       | 527                | 306                     |                         |    |
|   | b | 84                    | 355                     | 53                 | 346                     | 24                         | 352                     | 29                 | 345                     | 22                 | 355                     | 7                  | .                       | .                  | .                       | 219                | 351                     |                         |    |
|   | c | 36                    | 317                     | 30                 | 322                     | 11                         | .                       | 12                 | .                       | 11                 | .                       | 9                  | .                       | 4                  | .                       | 113                | 330                     |                         |    |
|   | d | 302                   | 316                     | 200                | 318                     | 91                         | 317                     | 109                | 327                     | 78                 | 337                     | 60                 | 326                     | 19                 | .                       | 859                | 321                     |                         |    |
| Leistungsgruppe 3   | a | 191                   | 276                     | 159                | 287                     | 49                         | 282                     | 52                 | 277                     | 48                 | 283                     | 12                 | .                       | 9                  | .                       | 520                | 281                     |                         |    |
|   | b | 110                   | 376                     | 67                 | 373                     | 18                         | .                       | 22                 | 353                     | 9                  | .                       | 6                  | .                       | 2                  | .                       | 234                | 374                     |                         |    |
|   | c | 50                    | 348                     | 30                 | 381                     | 10                         | .                       | 12                 | .                       | 4                  | .                       | 1                  | .                       | .                  | .                       | 107                | 360                     |                         |    |
|   | d | 351                   | 317                     | 256                | 321                     | 77                         | 312                     | 86                 | 310                     | 61                 | 300                     | 19                 | .                       | 11                 | .                       | 861                | 316                     |                         |    |
| Alle Leistungsgruppen   | a | 398                   | 290                     | 313                | 299                     | 114                        | 299                     | 139                | 303                     | 108                | 314                     | 75                 | 323                     | 30                 | 317                     | 1 177              | 300                     |                         |    |
|   | b | 208                   | 366                     | 137                | 360                     | 46                         | 364                     | 59                 | 359                     | 32                 | 352                     | 17                 | .                       | 3                  | .                       | 502                | 363                     |                         |    |
|   | c | 87                    | 337                     | 67                 | 358                     | 24                         | 343                     | 25                 | 369                     | 19                 | .                       | 13                 | .                       | 4                  | .                       | 239                | 350                     |                         |    |
|   | d | 693                   | 318                     | 517                | 323                     | 184                        | 321                     | 223                | 325                     | 159                | 327                     | 105                | 339                     | 37                 | 329                     | 1 918              | 323                     |                         |    |
| Mühlengewerbe, Nahrungsmittel-, Stärke- u. Futtermittelindustrie, Backerei- u. Süßwarengewerbe                    |   |                       |                         |                    |                         |                            |                         |                    |                         |                    |                         |                    |                         |                    |                         |                    |                         |                         |    |
| Leistungsgruppe 1   | a | 8                     | .                       | 10                 | .                       | 4                          | .                       | 3                  | .                       | 3                  | .                       | 1                  | .                       | .                  | .                       | 29                 | 344                     |                         |    |
|   | b | .                     | .                       | .                  | .                       | .                          | .                       | .                  | .                       | .                  | .                       | .                  | .                       | .                  | .                       | 1                  | .                       |                         |    |
|   | c | .                     | .                       | .                  | .                       | .                          | .                       | .                  | .                       | .                  | .                       | .                  | .                       | .                  | .                       | .                  | .                       |                         |    |
|   | d | 8                     | .                       | 10                 | .                       | 4                          | .                       | 3                  | .                       | 3                  | .                       | 2                  | .                       | .                  | .                       | 30                 | 346                     |                         |    |
| darunter:   |   |                       |                         |                    |                         |                            |                         |                    |                         |                    |                         |                    |                         |                    |                         |                    |                         |                         |    |
| Leistungsgruppe 1a  | a | .                     | .                       | .                  | .                       | .                          | .                       | .                  | .                       | .                  | .                       | .                  | .                       | .                  | .                       | .                  | .                       |                         |    |
|   | b | .                     | .                       | .                  | .                       | .                          | .                       | .                  | .                       | .                  | .                       | .                  | .                       | .                  | .                       | .                  | .                       |                         |    |
|   | c | .                     | .                       | .                  | .                       | .                          | .                       | .                  | .                       | .                  | .                       | .                  | .                       | .                  | .                       | .                  | .                       |                         |    |
|   | d | .                     | .                       | .                  | .                       | .                          | .                       | .                  | .                       | .                  | .                       | .                  | .                       | .                  | .                       | .                  | .                       |                         |    |
| Leistungsgruppe 1b  | a | 2                     | .                       | .                  | .                       | 1                          | .                       | .                  | .                       | 1                  | .                       | .                  | .                       | .                  | .                       | 4                  | .                       |                         |    |
|   | b | .                     | .                       | .                  | .                       | .                          | .                       | .                  | .                       | .                  | .                       | .                  | .                       | .                  | .                       | .                  | .                       |                         |    |
|   | c | .                     | .                       | .                  | .                       | .                          | .                       | .                  | .                       | .                  | .                       | .                  | .                       | .                  | .                       | .                  | .                       |                         |    |
|   | d | 2                     | .                       | .                  | .                       | 1                          | .                       | .                  | .                       | 1                  | .                       | .                  | .                       | .                  | .                       | 4                  | .                       |                         |    |
| Leistungsgruppe 2   | a | 42                    | 320                     | 22                 | 352                     | 8                          | .                       | 8                  | .                       | 8                  | .                       | 3                  | .                       | 2                  | .                       | 93                 | 341                     |                         |    |
|   | b | 2                     | .                       | 1                  | .                       | 2                          | .                       | 2                  | .                       | 3                  | .                       | 1                  | .                       | .                  | .                       | 11                 | .                       |                         |    |
|   | c | 4                     | .                       | 2                  | .                       | .                          | .                       | 1                  | .                       | 1                  | .                       | .                  | .                       | .                  | .                       | 8                  | .                       |                         |    |
|   | d | 48                    | 327                     | 25                 | 362                     | 10                         | .                       | 11                 | .                       | 12                 | .                       | 4                  | .                       | 2                  | .                       | 112                | 350                     |                         |    |
| Leistungsgruppe 3   | a | 1 241                 | 282                     | 881                | 286                     | 344                        | 285                     | 403                | 281                     | 273                | 297                     | 144                | 292                     | 64                 | 288                     | 3 350              | 285                     |                         |    |
|   | b | 108                   | 324                     | 66                 | 332                     | 28                         | 313                     | 29                 | 305                     | 14                 | .                       | 7                  | .                       | 1                  | .                       | 253                | 322                     |                         |    |
|   | c | 277                   | 327                     | 214                | 323                     | 56                         | 317                     | 46                 | 316                     | 40                 | 298                     | 21                 | 313                     | 5                  | .                       | 659                | 322                     |                         |    |
|   | d | 1 626                 | 293                     | 1 161              | 296                     | 428                        | 291                     | 478                | 286                     | 327                | 298                     | 172                | 295                     | 70                 | 289                     | 4 262              | 293                     |                         |    |
| Alle Leistungsgruppen   | a | 1 291                 | 284                     | 913                | 288                     | 356                        | 288                     | 414                | 283                     | 284                | 299                     | 148                | 295                     | 66                 | 293                     | 3 472              | 287                     |                         |    |
|   | b | 110                   | 325                     | 67                 | 332                     | 30                         | 322                     | 31                 | 306                     | 17                 | .                       | 9                  | .                       | 1                  | .                       | 265                | 324                     |                         |    |
|   | c | 281                   | 328                     | 216                | 325                     | 56                         | 317                     | 47                 | 319                     | 41                 | 298                     | 21                 | 313                     | 5                  | .                       | 667                | 323                     |                         |    |
|   | d | 1 682                 | 294                     | 1 196              | 297                     | 442                        | 294                     | 492                | 288                     | 342                | 300                     | 178                | 298                     | 72                 | 293                     | 4 404              | 295                     |                         |    |
| Fleisch- u. Fischverarbeitung, Milchverwertung, Speiseöl- u. Speisefettherstellung; Zuckerindustrie               |   |                       |                         |                    |                         |                            |                         |                    |                         |                    |                         |                    |                         |                    |                         |                    |                         |                         |    |
| Leistungsgruppe 1   | a | 1                     | .                       | 1                  | .                       | 3                          | .                       | 2                  | .                       | 1                  | .                       | .                  | .                       | .                  | .                       | 8                  | .                       |                         |    |
|   | b | .                     | .                       | .                  | .                       | .                          | .                       | .                  | .                       | .                  | .                       | .                  | .                       | .                  | .                       | .                  | .                       |                         |    |
|   | c | .                     | .                       | .                  | .                       | .                          | .                       | .                  | .                       | .                  | .                       | .                  | .                       | .                  | .                       | .                  | .                       |                         |    |
|   | d | 1                     | .                       | 1                  | .                       | 3                          | .                       | 3                  | .                       | 1                  | .                       | .                  | .                       | .                  | .                       | 9                  | .                       |                         |    |
| darunter:   |   |                       |                         |                    |                         |                            |                         |                    |                         |                    |                         |                    |                         |                    |                         |                    |                         |                         |    |
| Leistungsgruppe 1a  | a | .                     | .                       | .                  | .                       | .                          | .                       | .                  | .                       | .                  | .                       | .                  | .                       | .                  | .                       | .                  | .                       |                         |    |
|   | b | .                     | .                       | .                  | .                       | .                          | .                       | .                  | .                       | .                  | .                       | .                  | .                       | .                  | .                       | .                  | .                       |                         |    |
|   | c | .                     | .                       | .                  | .                       | .                          | .                       | .                  | .                       | .                  | .                       | .                  | .                       | .                  | .                       | .                  | .                       |                         |    |
|   | d | .                     | .                       | .                  | .                       | .                          | .                       | .                  | .                       | .                  | .                       | .                  | .                       | .                  | .                       | .                  | .                       |                         |    |
| Leistungsgruppe 1b  | a | 1                     | .                       | 1                  | .                       | 2                          | .                       | .                  | .                       | .                  | .                       | .                  | .                       | .                  | .                       | 4                  | .                       |                         |    |
|   | b | .                     | .                       | .                  | .                       | .                          | .                       | .                  | .                       | .                  | .                       | .                  | .                       | .                  | .                       | .                  | .                       |                         |    |
|   | c | .                     | .                       | .                  | .                       | .                          | .                       | .                  | .                       | .                  | .                       | .                  | .                       | .                  | .                       | .                  | .                       |                         |    |
|   | d | 1                     | .                       | 1                  | .                       | 2                          | .                       | .                  | .                       | .                  | .                       | .                  | .                       | .                  | .                       | 4                  | .                       |                         |    |
| Leistungsgruppe 2   | a | 51                    | 302                     | 47                 | 305                     | 25                         | 302                     | 16                 | .                       | 9                  | .                       | 11                 | .                       | 2                  | .                       | 161                | 305                     |                         |    |
|   | b | 3                     | .                       | 4                  | .                       | 1                          | .                       | 1                  | .                       | .                  | .                       | 1                  | .                       | .                  | .                       | 3                  | .                       |                         |    |
|   | c | 54                    | 305                     | 51                 | 310                     | 26                         | 313                     | 17                 | .                       | 2                  | .                       | 12                 | .                       | 3                  | .                       | 10                 | .                       |                         |    |
|   | d | .                     | .                       | .                  | .                       | .                          | .                       | .                  | .                       | .                  | .                       | .                  | .                       | .                  | .                       | 174                | 310                     |                         |    |
| Leistungsgruppe 3   | a | 607                   | 296                     | 488                | 302                     | 227                        | 312                     | 272                | 304                     | 213                | 309                     | 99                 | 298                     | 45                 | 318                     | 1 951              | 303                     |                         |    |
|   | b | 57                    | 340                     | 43                 | 341                     | 17                         | .                       | 24                 | 340                     | 6                  | .                       | 3                  | .                       | 5                  | .                       | 155                | 343                     |                         |    |
|   | c | 116                   | 341                     | 88                 | 360                     | 49                         | 355                     | 63                 | 363                     | 43                 | 340                     | 24                 | 349                     | 11                 | .                       | 394                | 351                     |                         |    |
|   | d | 780                   | 306                     | 619                | 313                     | 293                        | 322                     | 359                | 317                     | 262                | 317                     | 126                | 307                     | 61                 | 324                     | 2 500              | 313                     |                         |    |
| Alle Leistungsgruppen   | a | 659                   | 296                     | 536                | 303                     | 255                        | 312                     | 290                | 304                     | 223                | 311                     | 110                | 301                     | 47                 | 318                     | 2 120              | 303                     |                         |    |
|   | b | 57                    | 340                     | 43                 | 341                     | 18                         | .                       | 26                 | 337                     | 6                  | .                       | 3                  | .                       | 6                  | .                       | 159                | 345                     |                         |    |
|   | c | 119                   | 341                     | 92                 | 361                     | 49                         | 355                     | 63                 | 363                     | 45                 | 339                     | 25                 | 348                     | 11                 | .                       | 404                | 351                     |                         |    |
|   | d | 835                   | 306                     | 671                | 313                     | 322                        | 322                     | 379                | 316                     | 274                | 318                     | 138                | 309                     | 64                 | 326                     | 2 683              | 313                     |                         |    |



3. Erfasste Arbeiter der höchsten tarifmäßigen Altersstufe und deren durchschnittliche Bruttomonatsverdienste in den Wirtschaftsabteilungen und -gruppen nach Leistungsgruppen, Lohnformen und Altersklassen

b) Weibliche Arbeiter

| Leistungsgruppe  |   | Lebensalter in Jahren          |                                      |                                |                                      |                                |                                      |                                |                                      |                                |                                      |                                |                                      |                                |                                      |                                |                                      | sämtliche Altersklassen        |                                      |
|--|---|--------------------------------|--------------------------------------|--------------------------------|--------------------------------------|--------------------------------|--------------------------------------|--------------------------------|--------------------------------------|--------------------------------|--------------------------------------|--------------------------------|--------------------------------------|--------------------------------|--------------------------------------|--------------------------------|--------------------------------------|--------------------------------|--------------------------------------|
|  |   | unter 30                       |                                      | 30 bis unter 40                |                                      | 40 bis unter 45                |                                      | 45 bis unter 50                |                                      | 50 bis unter 55                |                                      | 55 bis unter 60                |                                      | 60 und mehr                    |                                      |                                |                                      |                                |                                      |
|  |   | Er-<br>fasste<br>Ar-<br>beiter | Brutto-<br>monats-<br>ver-<br>dienst | Er-<br>fasste<br>Ar-<br>beiter | Brutto-<br>monats-<br>ver-<br>dienst | Er-<br>fasste<br>Ar-<br>beiter | Brutto-<br>monats-<br>ver-<br>dienst | Er-<br>fasste<br>Ar-<br>beiter | Brutto-<br>monats-<br>ver-<br>dienst | Er-<br>fasste<br>Ar-<br>beiter | Brutto-<br>monats-<br>ver-<br>dienst | Er-<br>fasste<br>Ar-<br>beiter | Brutto-<br>monats-<br>ver-<br>dienst | Er-<br>fasste<br>Ar-<br>beiter | Brutto-<br>monats-<br>ver-<br>dienst | Er-<br>fasste<br>Ar-<br>beiter | Brutto-<br>monats-<br>ver-<br>dienst | Er-<br>fasste<br>Ar-<br>beiter | Brutto-<br>monats-<br>ver-<br>dienst |
|  |   | Anzahl                         | DM                                   | Anzahl                         | DM                                   | Anzahl                         | DM                                   | Anzahl                         | DM                                   | Anzahl                         | DM                                   | Anzahl                         | DM                                   | Anzahl                         | DM                                   | Anzahl                         | DM                                   | Anzahl                         | DM                                   |
| Obst- u. Gemüseverwertung, Kaffee- u. Teeverarbeitung, Herstellung von Gewürzen u.ä., Eisgewinnung u. Kühlhäuser |   |                                |                                      |                                |                                      |                                |                                      |                                |                                      |                                |                                      |                                |                                      |                                |                                      |                                |                                      |                                |                                      |
| Leistungs-<br>gruppe 1   | a | 2                              | .                                    | -                              | -                                    | -                              | -                                    | -                              | -                                    | -                              | -                                    | 1                              | .                                    | -                              | -                                    | -                              | -                                    | 3                              | .                                    |
|  | b | -                              | -                                    | -                              | -                                    | -                              | -                                    | -                              | -                                    | -                              | -                                    | -                              | -                                    | -                              | -                                    | -                              | -                                    | -                              | -                                    |
|  | c | 2                              | .                                    | 1                              | .                                    | -                              | -                                    | -                              | -                                    | -                              | -                                    | 1                              | .                                    | -                              | -                                    | -                              | -                                    | 4                              | .                                    |
| darunter:  |   | d                              | -                                    | -                              | -                                    | -                              | -                                    | -                              | -                                    | -                              | -                                    | -                              | -                                    | -                              | -                                    | -                              | -                                    | -                              | -                                    |
| Leistungs-<br>gruppe 1a  | a | -                              | -                                    | -                              | -                                    | -                              | -                                    | -                              | -                                    | -                              | -                                    | -                              | -                                    | -                              | -                                    | -                              | -                                    | -                              | -                                    |
|  | b | -                              | -                                    | -                              | -                                    | -                              | -                                    | -                              | -                                    | -                              | -                                    | -                              | -                                    | -                              | -                                    | -                              | -                                    | -                              | -                                    |
|  | c | -                              | -                                    | -                              | -                                    | -                              | -                                    | -                              | -                                    | -                              | -                                    | -                              | -                                    | -                              | -                                    | -                              | -                                    | -                              | -                                    |
| Leistungs-<br>gruppe 1b  | a | -                              | -                                    | -                              | -                                    | -                              | -                                    | -                              | -                                    | -                              | -                                    | -                              | -                                    | -                              | -                                    | -                              | -                                    | -                              | -                                    |
|  | b | -                              | -                                    | -                              | -                                    | -                              | -                                    | -                              | -                                    | -                              | -                                    | -                              | -                                    | -                              | -                                    | -                              | -                                    | -                              | -                                    |
|  | c | -                              | -                                    | -                              | -                                    | -                              | -                                    | -                              | -                                    | -                              | -                                    | -                              | -                                    | -                              | -                                    | -                              | -                                    | -                              | -                                    |
| Leistungs-<br>gruppe 2   | a | 28                             | 274                                  | 25                             | 298                                  | 11                             | .                                    | 10                             | .                                    | 14                             | .                                    | 10                             | .                                    | 3                              | .                                    | 101                            | 297                                  | .                              | .                                    |
|  | b | 1                              | -                                    | -                              | -                                    | -                              | -                                    | 3                              | .                                    | 3                              | .                                    | 2                              | .                                    | -                              | -                                    | 9                              | -                                    | .                              | .                                    |
|  | c | 29                             | 275                                  | 25                             | 298                                  | 11                             | .                                    | 13                             | .                                    | 17                             | .                                    | 12                             | .                                    | 3                              | .                                    | 110                            | 300                                  | .                              | .                                    |
| Leistungs-<br>gruppe 3   | a | 292                            | 263                                  | 304                            | 260                                  | 155                            | 262                                  | 209                            | 258                                  | 164                            | 261                                  | 117                            | 260                                  | 49                             | 255                                  | 1 290                          | 260                                  | .                              | .                                    |
|  | b | 4                              | .                                    | 2                              | .                                    | 3                              | .                                    | 1                              | .                                    | 2                              | .                                    | 2                              | .                                    | 7                              | .                                    | 12                             | .                                    | .                              | .                                    |
|  | c | 22                             | 275                                  | 28                             | 266                                  | 7                              | .                                    | 29                             | 258                                  | 21                             | 263                                  | 12                             | 260                                  | 7                              | .                                    | 118                            | 264                                  | .                              | .                                    |
| Alle<br>Leistungs-<br>gruppen  | a | 322                            | 265                                  | 329                            | 263                                  | 166                            | 263                                  | 219                            | 261                                  | 178                            | 267                                  | 128                            | 264                                  | 52                             | 257                                  | 1 394                          | 264                                  | .                              | .                                    |
|  | b | 4                              | .                                    | 2                              | .                                    | 3                              | .                                    | 1                              | .                                    | 2                              | .                                    | 2                              | .                                    | 7                              | .                                    | 12                             | .                                    | .                              | .                                    |
|  | c | 23                             | 275                                  | 29                             | 269                                  | 7                              | .                                    | 32                             | 267                                  | 24                             | 273                                  | 6                              | .                                    | -                              | -                                    | 128                            | 269                                  | .                              | .                                    |
|  | d | 349                            | 266                                  | 360                            | 264                                  | 176                            | 264                                  | 252                            | 262                                  | 202                            | 268                                  | 136                            | 264                                  | 59                             | 258                                  | 1 534                          | 264                                  | .                              | .                                    |
| Getränkeherstellung  |   |                                |                                      |                                |                                      |                                |                                      |                                |                                      |                                |                                      |                                |                                      |                                |                                      |                                |                                      |                                |                                      |
| Leistungs-<br>gruppe 1   | a | 2                              | .                                    | 1                              | .                                    | 1                              | .                                    | 2                              | .                                    | 1                              | .                                    | -                              | -                                    | -                              | -                                    | -                              | -                                    | 7                              | .                                    |
|  | b | -                              | -                                    | -                              | -                                    | -                              | -                                    | -                              | -                                    | -                              | -                                    | -                              | -                                    | -                              | -                                    | -                              | -                                    | -                              | -                                    |
|  | c | 2                              | .                                    | 1                              | .                                    | 1                              | .                                    | 2                              | .                                    | 1                              | .                                    | -                              | -                                    | -                              | -                                    | -                              | -                                    | 7                              | .                                    |
| darunter:  |   | d                              | -                                    | -                              | -                                    | -                              | -                                    | -                              | -                                    | -                              | -                                    | -                              | -                                    | -                              | -                                    | -                              | -                                    | -                              | -                                    |
| Leistungs-<br>gruppe 1a  | a | -                              | -                                    | -                              | -                                    | -                              | -                                    | -                              | -                                    | -                              | -                                    | -                              | -                                    | -                              | -                                    | -                              | -                                    | -                              | -                                    |
|  | b | -                              | -                                    | -                              | -                                    | -                              | -                                    | -                              | -                                    | -                              | -                                    | -                              | -                                    | -                              | -                                    | -                              | -                                    | -                              | -                                    |
|  | c | -                              | -                                    | -                              | -                                    | -                              | -                                    | -                              | -                                    | -                              | -                                    | -                              | -                                    | -                              | -                                    | -                              | -                                    | -                              | -                                    |
| Leistungs-<br>gruppe 1b  | a | -                              | -                                    | -                              | -                                    | -                              | -                                    | -                              | -                                    | -                              | -                                    | -                              | -                                    | -                              | -                                    | -                              | -                                    | -                              | -                                    |
|  | b | -                              | -                                    | -                              | -                                    | -                              | -                                    | -                              | -                                    | -                              | -                                    | -                              | -                                    | -                              | -                                    | -                              | -                                    | -                              | -                                    |
|  | c | -                              | -                                    | -                              | -                                    | -                              | -                                    | -                              | -                                    | -                              | -                                    | -                              | -                                    | -                              | -                                    | -                              | -                                    | -                              | -                                    |
| Leistungs-<br>gruppe 2   | a | 22                             | 259                                  | 8                              | .                                    | 6                              | .                                    | 6                              | .                                    | 8                              | .                                    | 6                              | .                                    | 4                              | .                                    | 60                             | 283                                  | .                              | .                                    |
|  | b | 1                              | -                                    | 2                              | .                                    | 2                              | .                                    | -                              | -                                    | -                              | -                                    | -                              | -                                    | -                              | -                                    | 5                              | -                                    | .                              | .                                    |
|  | c | 23                             | 261                                  | 10                             | .                                    | 8                              | .                                    | 6                              | .                                    | 8                              | .                                    | 6                              | .                                    | 4                              | .                                    | 65                             | 287                                  | .                              | .                                    |
| Leistungs-<br>gruppe 3   | a | 324                            | 313                                  | 243                            | 313                                  | 107                            | 293                                  | 115                            | 305                                  | 96                             | 302                                  | 67                             | 306                                  | 14                             | .                                    | 966                            | 308                                  | .                              | .                                    |
|  | b | 1                              | .                                    | 4                              | .                                    | 2                              | .                                    | 1                              | .                                    | 1                              | .                                    | 1                              | .                                    | -                              | -                                    | 9                              | .                                    | .                              | .                                    |
|  | c | 22                             | 340                                  | 6                              | .                                    | 1                              | .                                    | 1                              | .                                    | 1                              | .                                    | 1                              | .                                    | 14                             | .                                    | 32                             | 337                                  | .                              | .                                    |
| Alle<br>Leistungs-<br>gruppen  | a | 348                            | 309                                  | 252                            | 313                                  | 114                            | 294                                  | 123                            | 303                                  | 105                            | 303                                  | 73                             | 305                                  | 18                             | .                                    | 1 033                          | 306                                  | .                              | .                                    |
|  | b | 1                              | .                                    | 4                              | .                                    | 2                              | .                                    | 1                              | .                                    | 1                              | .                                    | 1                              | .                                    | -                              | -                                    | 9                              | .                                    | .                              | .                                    |
|  | c | 23                             | 339                                  | 8                              | .                                    | 3                              | .                                    | 1                              | .                                    | 1                              | .                                    | 1                              | .                                    | -                              | -                                    | 37                             | 337                                  | .                              | .                                    |
|  | d | 372                            | 311                                  | 264                            | 314                                  | 119                            | 296                                  | 125                            | 303                                  | 107                            | 303                                  | 74                             | 305                                  | 18                             | .                                    | 1 079                          | 308                                  | .                              | .                                    |
| Tabakwarenherstellung  |   |                                |                                      |                                |                                      |                                |                                      |                                |                                      |                                |                                      |                                |                                      |                                |                                      |                                |                                      |                                |                                      |
| Leistungs-<br>gruppe 1   | a | 29                             | 298                                  | 23                             | 280                                  | 6                              | .                                    | 7                              | .                                    | 5                              | .                                    | 6                              | .                                    | 2                              | .                                    | 78                             | 283                                  | .                              | .                                    |
|  | b | 452                            | 254                                  | 345                            | 236                                  | 113                            | 216                                  | 139                            | 215                                  | 105                            | 211                                  | 91                             | 220                                  | 25                             | 254                                  | 1 270                          | 236                                  | .                              | .                                    |
|  | c | 18                             | .                                    | 8                              | .                                    | 2                              | .                                    | 2                              | .                                    | 1                              | .                                    | 1                              | .                                    | -                              | -                                    | 32                             | 220                                  | .                              | .                                    |
| darunter:  | d | 499                            | 259                                  | 376                            | 241                                  | 121                            | 220                                  | 148                            | 216                                  | 111                            | 215                                  | 98                             | 226                                  | 27                             | 256                                  | 1 380                          | 240                                  | .                              | .                                    |
|  | d | -                              | -                                    | -                              | -                                    | -                              | -                                    | -                              | -                                    | -                              | -                                    | -                              | -                                    | -                              | -                                    | -                              | -                                    | -                              | -                                    |
|  | d | -                              | -                                    | -                              | -                                    | -                              | -                                    | -                              | -                                    | -                              | -                                    | -                              | -                                    | -                              | -                                    | -                              | -                                    | -                              | -                                    |
| Leistungs-<br>gruppe 1a  | a | -                              | -                                    | -                              | -                                    | -                              | -                                    | -                              | -                                    | -                              | -                                    | -                              | -                                    | -                              | -                                    | -                              | -                                    | -                              | -                                    |
|  | b | -                              | -                                    | -                              | -                                    | -                              | -                                    | -                              | -                                    | -                              | -                                    | -                              | -                                    | -                              | -                                    | -                              | -                                    | -                              | -                                    |
|  | c | -                              | -                                    | -                              | -                                    | -                              | -                                    | -                              | -                                    | -                              | -                                    | -                              | -                                    | -                              | -                                    | -                              | -                                    | -                              | -                                    |
| Leistungs-<br>gruppe 1b  | a | 1                              | .                                    | 2                              | .                                    | -                              | -                                    | -                              | -                                    | -                              | -                                    | -                              | -                                    | -                              | -                                    | 1                              | .                                    | .                              | .                                    |
|  | b | -                              | -                                    | -                              | -                                    | -                              | -                                    | -                              | -                                    | -                              | -                                    | -                              | -                                    | -                              | -                                    | 2                              | .                                    | .                              | .                                    |
|  | c | 1                              | .                                    | 2                              | .                                    | -                              | -                                    | -                              | -                                    | -                              | -                                    | -                              | -                                    | -                              | -                                    | 1                              | .                                    | .                              | .                                    |
| Leistungs-<br>gruppe 2   | a | 40                             | 282                                  | 13                             | .                                    | 27                             | 285                                  | 52                             | 244                                  | 19                             | .                                    | 19                             | .                                    | 7                              | .                                    | 177                            | 267                                  | .                              | .                                    |
|  | b | 30                             | 318                                  | 82                             | 278                                  | 7                              | .                                    | 7                              | .                                    | 3                              | .                                    | 3                              | .                                    | 4                              | .                                    | 140                            | 289                                  | .                              | .                                    |
|  | c | 7                              | .                                    | 3                              | .                                    | 3                              | .                                    | -                              | -                                    | -                              | -                                    | 2                              | .                                    | -                              | -                                    | 15                             | .                                    | .                              | .                                    |
| Leistungs-<br>gruppe 3   | a | 394                            | 308                                  | 237                            | 305                                  | 109                            | 298                                  | 120                            | 303                                  | 103                            | 292                                  | 69                             | 259                                  | 28                             | 290                                  | 1 060                          | 301                                  | .                              | .                                    |
|  | b | 31                             | 267                                  | 21                             | 237                                  | 21                             | 280                                  | 20                             | 267                                  | 17                             | .                                    | 8                              | .                                    | 4                              | .                                    | 122                            | 252                                  | .                              | .                                    |
|  | c | 9                              | .                                    | 8                              | .                                    | 1                              | .                                    | 1                              | .                                    | 4                              | .                                    | -                              | -                                    | -                              | -                                    | 23                             | 291                                  | .                              | .                                    |
| Alle<br>Leistungs-<br>gruppen  | a | 463                            | 305                                  | 273                            | 300                                  | 142                            | 293                                  | 179                            | 284                                  | 127                            | 286                                  | 94                             | 268                                  | 37                             | 289                                  | 1 315                          | 295                                  | .                              | .                                    |
|  | b | 513                            | 259                                  | 448                            | 244                                  | 141                            | 232                                  | 166                            | 232                                  | 129                            | 215                                  | 102                            | 219                                  | 33                             | 260                                  | 1 532                          | 242                                  | .                              | .                                    |
|  | c | 34                             | 319                                  | 19                             | .                                    | 6                              | .                                    | 3                              | .                                    | 5                              | .                                    | 3                              | .                                    | -                              | -                                    | 70                             | 316                                  | .                              | .                                    |
|  | d | 1 010                          | 282                                  | 740                            | 267                                  | 289                            | 265                                  | 348                            | 254                                  | 261                            | 251                                  | 199                            | 244                                  | 70                             | 275                                  | 2 917                          | 268                                  | .                              | .                                    |



**4. Erfasste Arbeiter der höchsten tarifmäßigen Altersstufe, deren durchschnittliche Bruttomonatsverdienste, tarifliches und gesetzliches Kindergeld in den Wirtschaftsabteilungen und -gruppen nach Leistungsgruppen**

| Wirtschaftsabteilung<br>Wirtschaftsgruppe   | Leistungsgruppe 1 |                         |  |                        | Leistungsgruppe 2 |                         |  |                        | Leistungsgruppe 3 |                         |  |                        | Alle Leistungsgruppen |                         |  |                        |
|---|-------------------|-------------------------|--|------------------------|-------------------|-------------------------|--|------------------------|-------------------|-------------------------|--|------------------------|-----------------------|-------------------------|--|------------------------|
|   | Erfaßte Arbeiter  | Brutto-monats-verdienst |  | Gesetzl. Kind-der-geld | Erfaßte Arbeiter  | Brutto-monats-verdienst |  | Gesetzl. Kind-der-geld | Erfaßte Arbeiter  | Brutto-monats-verdienst |  | Gesetzl. Kind-der-geld | Erfaßte Arbeiter      | Brutto-monats-verdienst |  | Gesetzl. Kind-der-geld |
|   |                   | insgesamt               | dar-ta-riffl.-und-frei-ver-einb.-Kin-der-geld usw. |                        |                   | insgesamt               | dar-ta-riffl.-und-frei-ver-einb.-Kin-der-geld usw. |                        |                   | insgesamt               | dar-ta-riffl.-und-frei-ver-einb.-Kin-der-geld usw. |                        |                       | insgesamt               | dar-ta-riffl.-und-frei-ver-einb.-Kin-der-geld usw. |                        |
|   |                   |                         |  |                        |                   |                         |  |                        |                   |                         |  |                        |                       |                         |  |                        |
| Anzahl  | DM                |                         | Anzahl   | DM                     |                   | Anzahl                  | DM   |                        | Anzahl            | DM                      |  |                        |                       |                         |  |                        |
| Männliche Arbeiter  |                   |                         |  |                        |                   |                         |  |                        |                   |                         |  |                        |                       |                         |  |                        |
| Gesamte Industrie   | 291 474           | 560                     | 3,66   | 4,43                   | 153 896           | 504                     | 3,61   | 4,72                   | 79 513            | 454                     | 2,31   | 5,06                   | 524 883               | 527                     | 3,44   | 4,61                   |
| Bergbau, Gewinnung u. Verarbeitung von Steinen u. Erden; Energiewirtschaft  | 54 132            | 601                     | 12,54  | 5,20                   | 25 669            | 500                     | 8,28   | 5,20                   | 14 762            | 447                     | 6,05   | 4,37                   | 94 563                | 550                     | 10,37  | 5,00                   |
| davon:  |                   |                         |  |                        |                   |                         |  |                        |                   |                         |  |                        |                       |                         |  |                        |
| Steinkohlenbergbau  | 32 400            | 647                     | 10,97  | 5,04                   | 8 958             | 505                     | 8,25   | 3,09                   | 6 388             | 428                     | 7,79   | 2,30                   | 47 746                | 591                     | 10,03  | 4,31                   |
| Braunkohlenbergbau  | 1 745             | 529                     | 14,64  | 3,75                   | 1 188             | 507                     | 13,33  | 4,19                   | 1 125             | 469                     | 12,75  | 4,91                   | 4 058                 | 506                     | 13,73  | 4,20                   |
| Erzbergbau  | 1 537             | 538                     | 8,72   | 6,44                   | 1 744             | 457                     | 7,70   | 4,23                   | 351               | 453                     | 6,25   | 5,62                   | 2 612                 | 505                     | 8,13   | 5,71                   |
| Salzbergbau u. Salinen  | 1 025             | 515                     | 15,95  | 4,70                   | 848               | 455                     | 14,87  | 5,03                   | 318               | 452                     | 14,36  | 5,38                   | 2 091                 | 481                     | 15,27  | 4,96                   |
| Sonstiger Bergbau   | 1 261             | 501                     | 12,94  | 6,99                   | 929               | 444                     | 8,83   | 7,07                   | 299               | 435                     | 5,27   | 5,92                   | 2 489                 | 472                     | 10,49  | 6,89                   |
| Gewinnung und Verarbeitung von Steinen, Erden u. grobkörnigen Erzeugnissen  | 7 391             | 541                     | 2,28   | 6,24                   | 10 200            | 513                     | 1,67   | 6,91                   | 5 802             | 463                     | 1,08   | 5,96                   | 23 393                | 510                     | 1,72   | 6,46                   |
| Energiewirtschaft   | 8 873             | 531                     | 26,71  | 4,78                   | 2 802             | 478                     | 28,31  | 5,86                   | 499               | 438                     | 21,53  | 8,78                   | 12 174                | 515                     | 26,87  | 5,19                   |
| Eisen- u. Metallerzeugung u. -verarbeitung  | 101 428           | 560                     | 2,70   | 3,69                   | 68 236            | 522                     | 3,13   | 4,23                   | 19 035            | 480                     | 3,16   | 3,94                   | 188 699               | 538                     | 2,90   | 3,91                   |
| davon:  |                   |                         |  |                        |                   |                         |  |                        |                   |                         |  |                        |                       |                         |  |                        |
| Eisen- u. Stahlindustrie  | 12 767            | 615                     | 4,99   | 3,34                   | 19 230            | 586                     | 5,12   | 3,99                   | 6 852             | 553                     | 5,64   | 3,84                   | 38 849                | 590                     | 5,17   | 3,75                   |
| NE-Metallindustrie  | 2 425             | 556                     | 2,71   | 3,67                   | 3 745             | 521                     | 3,17   | 4,57                   | 951               | 487                     | 2,71   | 4,80                   | 7 101                 | 529                     | 2,95   | 4,30                   |
| Stahlbau  | 7 458             | 571                     | 2,54   | 4,02                   | 2 493             | 533                     | 2,51   | 4,34                   | 578               | 440                     | 1,91   | 3,01                   | 10 529                | 545                     | 2,50   | 4,04                   |
| Maschinenbau  | 31 292            | 549                     | 2,53   | 3,37                   | 13 723            | 487                     | 2,80   | 3,92                   | 3 375             | 430                     | 1,92   | 3,80                   | 48 390                | 523                     | 2,56   | 3,55                   |
| Schiffbau   | 4 366             | 590                     | 0,02   | 3,31                   | 1 260             | 504                     | 0,50   | 4,26                   | 328               | 429                     | 0,71   | 3,29                   | 5 954                 | 565                     | 0,45   | 3,51                   |
| Straßen- u. Luftfahrzeugbau   | 14 315            | 568                     | 2,75   | 4,65                   | 7 885             | 523                     | 1,93   | 4,77                   | 1 498             | 460                     | 1,15   | 4,17                   | 23 298                | 546                     | 2,38   | 4,66                   |
| Elektrotechnik  | 12 603            | 524                     | 2,71   | 3,22                   | 6 884             | 471                     | 2,65   | 3,89                   | 2 056             | 418                     | 1,90   | 3,79                   | 21 543                | 497                     | 2,61   | 3,49                   |
| Feinmechanik u. Optik   | 3 719             | 517                     | 2,14   | 2,82                   | 1 736             | 455                     | 1,69   | 3,99                   | 450               | 410                     | 1,62   | 4,60                   | 5 905                 | 491                     | 1,97   | 3,30                   |
| Eisen-, Stahl-, Blech- u. Metallwarengewerbe  | 12 483            | 551                     | 1,79   | 4,42                   | 11 680            | 505                     | 1,93   | 4,73                   | 2 967             | 445                     | 1,64   | 4,22                   | 27 130                | 520                     | 1,83   | 4,53                   |
| Verarbeitende Gewerbe   | 66 185            | 535                     | 1,54   | 3,96                   | 44 726            | 474                     | 2,80   | 2,50                   | 19 789            | 435                     | 1,46   | 4,45                   | 130 700               | 499                     | 1,96   | 4,22                   |
| davon:  |                   |                         |  |                        |                   |                         |  |                        |                   |                         |  |                        |                       |                         |  |                        |
| Mineralölverarbeitung u. Kohlenwertstoffindustrie   | 1 043             | 567                     | 5,70   | 3,16                   | 1 126             | 507                     | 5,56   | 4,05                   | 239               | 478                     | 2,69   | 3,64                   | 2 408                 | 530                     | 5,34   | 3,63                   |
| Chemische Industrie   | 6 617             | 569                     | 6,69   | 3,22                   | 10 396            | 508                     | 6,46   | 4,38                   | 2 108             | 453                     | 4,84   | 4,01                   | 19 121                | 523                     | 6,36   | 3,94                   |
| Chemiefaserherstellung  | 676               | 527                     | 5,35   | 2,62                   | 1 217             | 490                     | 6,29   | 4,88                   | 521               | 462                     | 5,69   | 4,20                   | 2 414                 | 494                     | 5,90   | 4,10                   |
| Kunststoffverarbeitung  | 836               | 519                     | 1,68   | 3,23                   | 1 125             | 465                     | 2,69   | 4,16                   | 453               | 428                     | 2,63   | 3,91                   | 2 414                 | 476                     | 2,33   | 3,79                   |
| Gummi- u. Asbestverarbeitung  | 1 570             | 561                     | 2,62   | 2,71                   | 2 490             | 502                     | 3,67   | 3,72                   | 441               | 459                     | 2,84   | 5,10                   | 4 681                 | 520                     | 3,09   | 3,47                   |
| Feinkeramische u. Glasindustrie   | 3 755             | 541                     | 1,25   | 3,68                   | 2 643             | 474                     | 1,67   | 4,34                   | 1 828             | 432                     | 1,14   | 4,04                   | 8 046                 | 494                     | 1,36   | 3,97                   |
| Stägerei u. Holzbearbeitung   | 2 732             | 452                     | 0,38   | 6,33                   | 2 793             | 419                     | 0,39   | 5,39                   | 1 495             | 392                     | 0,12   | 4,92                   | 7 020                 | 426                     | 0,33   | 5,65                   |
| Holzverarbeitung  | 9 687             | 496                     | 0,23   | 4,78                   | 3 289             | 438                     | 0,28   | 4,40                   | 2 094             | 394                     | 0,07   | 4,79                   | 15 070                | 469                     | 0,22   | 4,69                   |
| Papierherzeugung u. -verarbeitung; Druckereigerwerbe  | 10 183            | 624                     | 0,77   | 3,72                   | 4 898             | 503                     | 1,55   | 4,92                   | 1 895             | 441                     | 0,65   | 4,07                   | 16 976                | 569                     | 0,98   | 4,11                   |
| Lederherzeugung u. -verarbeitung  | 4 000             | 385                     | 0,09   | 3,59                   | 1 901             | 457                     | 0,04   | 3,88                   | 526               | 447                     | 0,30   | 4,11                   | 6 421                 | 486                     | 0,09   | 3,74                   |
| Textilgewerbe   | 9 381             | 504                     | 1,30   | 3,63                   | 7 503             | 427                     | 1,45   | 9,91                   | 2 248             | 410                     | 1,18   | 3,80                   | 19 132                | 463                     | 1,35   | 4,15                   |
| Bekleidungsgerwerbe   | 2 473             | 482                     | 0,30   | 4,29                   | 668               | 441                     | 1,00   | 2,83                   | 293               | 384                     | 0,73   | 4,92                   | 3 434                 | 465                     | 0,48   | 4,06                   |
| Herstellung von Musikinstrumenten, Spielwaren, Turn- u. Sportgeräten, Schmuckwaren u. Bearbeitung von Edelsteinen | 1 419             | 49                      | 0,52   | 3,76                   | 474               | 426                     | 0,70   | 3,92                   | 260               | 419                     | 0,66   | 4,27                   | 2 153                 | 470                     | 0,57   | 3,86                   |
| Mühlengewerbe, Nährmittel-, Stärke- u. Futtermittelindustrie, Bäckerei- u. Süßwarengewerbe                        | 2 829             | 533                     | 1,44   | 3,99                   | 1 066             | 492                     | 2,58   | 4,11                   | 980               | 440                     | 0,63   | 4,35                   | 4 875                 | 505                     | 1,53   | 4,09                   |
| Fleisch- u. Fischverarbeitung, Milchverwertung, Speiseöl- u. Speisefett-herstellung; Zuckerindustrie              | 3 470             | 555                     | 1,24   | 5,09                   | 2 026             | 527                     | 0,98   | 4,66                   | 2 203             | 498                     | 0,75   | 5,41                   | 7 699                 | 531                     | 1,03   | 5,07                   |
| Obst- u. Gemüseverwertung, Kaffee- u. Tee-verarbeitung, Herstellung von Gewürzen u.ä., Eisgewinnung u. Kühlhäuser | 612               | 499                     | 1,11   | 4,36                   | 302               | 438                     | 0,62   | 5,76                   | 246               | 408                     | 2,69   | 4,51                   | 1 160                 | 464                     | 1,32   | 4,76                   |
| Getränkherstellung  | 4 506             | 534                     | 0,42   | 3,66                   | 654               | 455                     | 1,52   | 4,27                   | 1 689             | 455                     | 0,80   | 4,71                   | 6 849                 | 507                     | 0,62   | 3,98                   |
| Tabakwarenherstellung   | 396               | 502                     | 3,35   | 2,65                   | 155               | 468                     | 2,69   | 2,52                   | 270               | 369                     | 5,35   | 5,67                   | 821                   | 452                     | 3,92   | 3,62                   |
| Bau-, Ausbau- u. Bauhilfsgewerbe  | 69 729            | 550                     | 0,19   | 5,35                   | 15 265            | 519                     | 0,22   | 6,71                   | 25 927            | 452                     | 0,21   | 6,74                   | 110 921               | 523                     | 0,20   | 5,86                   |
| darunter:   |                   |                         |  |                        |                   |                         |  |                        |                   |                         |  |                        |                       |                         |  |                        |
| Hoch-, Tief- u. Ingenieurbau  | 51 034            | 552                     | 0,20   | 5,54                   | 14 219            | 519                     | 0,23   | 6,81                   | 24 258            | 451                     | 0,22   | 6,88                   | 89 511                | 519                     | 0,21   | 6,11                   |
| Weibliche Arbeiter  |                   |                         |  |                        |                   |                         |  |                        |                   |                         |  |                        |                       |                         |  |                        |
| Gesamte Industrie <sup>1)</sup>   | 5 920             | 351                     | 0,47   | 0,51                   | 53 252            | 327                     | 0,33   | 0,46                   | 53 007            | 309                     | 0,29   | 0,43                   | 112 179               | 320                     | 0,32   | 0,45                   |
| Eisen- u. Metallerzeugung u. -verarbeitung  | 389               | 397                     | 0,34   | 0,85                   | 13 148            | 337                     | 0,90   | 0,61                   | 17 568            | 325                     | 0,29   | 0,39                   | 31 105                | 331                     | 0,55   | 0,49                   |
| davon:  |                   |                         |  |                        |                   |                         |  |                        |                   |                         |  |                        |                       |                         |  |                        |
| Eisen- u. Stahlindustrie  | 9                 | .                       | .  | .                      | 483               | 367                     | 0,47   | 0,19                   | 953               | 329                     | 0,99   | 0,47                   | 1 445                 | 342                     | 0,81   | 0,37                   |
| NE-Metallindustrie  | 3                 | .                       | .  | .                      | 290               | 340                     | 0,67   | 0,31                   | 380               | 318                     | 0,39   | -                      | 673                   | 328                     | 0,51   | 0,13                   |
| Stahlbau  | 4                 | .                       | .  | .                      | 64                | 349                     | 0,58   | 0,94                   | 112               | 283                     | 0,35   | -                      | 180                   | 311                     | 0,47   | 0,33                   |
| Maschinenbau  | 30                | 430                     | 0,40   | -                      | 1 680             | 345                     | 0,75   | 0,45                   | 1 681             | 322                     | 0,33   | 0,61                   | 3 391                 | 334                     | 0,54   | 0,52                   |
| Schiffbau   | -                 | -                       | -  | -                      | 7                 | .                       | .  | .                      | 41                | 300                     | -  | -                      | 48                    | 319                     | -  | -                      |
| Straßen- u. Luftfahrzeugbau   | 37                | 466                     | 0,45   | -                      | 590               | 384                     | 1,09   | 0,56                   | 1 010             | 376                     | 0,32   | 0,45                   | 1 637                 | 380                     | 0,60   | 0,48                   |
| Elektrotechnik  | 125               | 382                     | 0,65   | 0,24                   | 4 871             | 333                     | 1,10   | 0,69                   | 6 378             | 328                     | 0,30   | 0,32                   | 11 474                | 331                     | 0,65   | 0,48                   |
| Feinmechanik u. Optik   | 99                | 390                     | 0,14   | 0,30                   | 1 872             | 336                     | 0,92   | 0,35                   | 1 677             | 325                     | 0,15   | 0,39                   | 3 648                 | 332                     | 0,54   | 0,37                   |
| Eisen-, Stahl-, Blech- u. Metallwarengewerbe  | 82                | 377                     | -  | 3,29                   | 3 291             | 325                     | 0,72   | 0,80                   | 5 236             | 312                     | 0,16   | 0,42                   | 8 609                 | 317                     | 0,37   | 0,60                   |
| Verarbeitende Gewerbe   | 5 531             | 348                     | 0,63   | 0,49                   | 40 104            | 324                     | 0,14   | 0,42                   | 35 439            | 302                     | 0,28   | 0,45                   | 81 074                | 316                     | 0,23   | 0,44                   |
| davon:  |                   |                         |  |                        |                   |                         |  |                        |                   |                         |  |                        |                       |                         |  |                        |
| Mineralölverarbeitung u. Kohlenwertstoffindustrie   | 3                 | .                       | .  | .                      | 16                | .                       | .  | .                      | 82                | 320                     | 1,11   | 0,37                   | 101                   | 333                     | 1,08   | 0,30                   |
| Chemische Industrie   | 37                | 426                     | -  | -                      | 1 450             | 343                     | 0,79   | 0,08                   | 3 527             | 313                     | 1,08   | 0,26                   | 5 014                 | 323                     | 0,99   | 0,20                   |
| Chemiefaserherstellung  | 4                 | .                       | .  | .                      | 157               | 349                     | 0,49   | -                      | 388               | 325                     | 0,85   | 0,08                   | 549                   | 333                     | 0,74   | 0,05                   |
| Kunststoffverarbeitung  | 36                | 302                     | -  | -                      | 634               | 300                     | 0,24   | 0,80                   | 867               | 284                     | 0,10   | 0,52                   | 1 537                 | 291                     | 0,16   | 0,62                   |
| Gummi- u. Asbestverarbeitung  | 12                | .                       | .  | .                      | 621               | 351                     | 0,37   | 0,29                   | 1 301             | 344                     | 0,44   | 0,58                   | 1 934                 | 346                     | 0,41   | 0,48                   |
| Feinkeramische u. Glasindustrie   | 105               | 353                     | -  | 0,57                   | 1 699             | 320                     | 0,05   | 0,23                   | 2 341             | 297                     | 0,43   | 0,23                   | 4 145                 | 308                     | 0,26   | 0,24                   |
| Stägerei u. Holzbearbeitung   | 13                | .                       | .  | .                      | 326               | 326                     | 0,27   | 0,43                   | 547               | 295                     | -  | 0,49                   | 686                   | 301                     | 0,06   | 0,48                   |
| Holzverarbeitung  | 50                | 341                     | -  | 0,60                   | 1 045             | 329                     | 0,16   | 0,49                   | 2 125             | 303                     | 0,09   | 0,71                   | 3 220                 | 312                     | 0,11   | 0,63                   |
| Papierherzeugung u. -verarbeitung; Druckereigerwerbe  | 117               | 416                     | -  | 0,26                   | 4 166             | 321                     | 0,05   | 0,60                   | 2 827             | 294                     | 0,06   | 0,53                   | 7 110                 | 312                     | 0,05   | 0,57                   |
| Lederherzeugung u. -verarbeitung  | 922               | 406                     | 0,06   | 0,33                   | 2 327             | 344                     | 0,10   | 0,59                   | 1 766             | 308                     | 0,01   | 0,51                   | 5 015                 | 343                     | 0,06   | 0,51                   |
| Textilgewerbe   | 1 756             | 393                     | 0,28   | 0,36                   | 13 763            | 332                     | 0,13   | 0,31                   | 6 550             | 305                     | 0,16   | 0,28                   | 22 069                | 329                     | 0,15   | 0,30                   |
| Bekleidungsgerwerbe   | 860               | 349                     | 0,04   | 0,70                   | 12 436            | 313                     | 0,03   | 0,45                   | 1 863             | 281                     | 0,01   | 0,45                   | 15 159                | 311                     | 0,03   | 0,40                   |
| Herstellung von Musikinstrumenten, Spielwaren, Turn- u. Sportgeräten, Schmuckwaren u. Bearbeitung von Edelsteinen | 198               | 359                     | 0,04   | 0,30                   | 859               | 321                     | 0,59   | 1,15                   | 861               | 316                     | 0,17   | 0,52                   | 1 918                 | 323                     | 0,34   | 0,78                   |
| Mühlengewerbe, Nährmittel-, Stärke- u. Futtermittelindustrie, Bäckerei- u. Süßwarengewerbe                        | 30                | 346                     | -  | -                      | 112               | 350                     | 0,09   | 0,27                   | 4 262             | 293                     | 0,19   | 0,67                   | 4 404                 | 295                     | 0,19   | 0,65                   |
| Fleisch- u. Fischverarbeitung, Milchverwertung, Speiseöl- u. Speisefett-herstellung; Zuckerindustrie              | 9                 | .                       | .  | .                      | 174               | 310                     | 0,25   | 0,34                   | 2 500             | 313                     | 0,25   | 0,60                   | 2 683                 | 313                     | 0,25   | 0,58                   |
| Obst- u. Gemüseverwertung, Kaffee- u. Tee-verarbeitung, Herstellung von Gewürzen u.ä., Eisgewinnung u. Kühlhäuser | 4                 | .                       | .  | .                      | 110               | 300                     | -  | 0,55                   | 1 420             | 261                     | 0,06   | 0,49                   | 1 534                 | 264                     | 0,05   | 0,49                   |
| Getränkherstellung  | 1                 | .                       | .  | .                      | 65                | 287                     | 0,62   | 0,92                   | 1 007             | 309                     | 0,19   | 0,69                   | 1 079                 | 308                     | 0,21   | 0,70                   |
| Tabakwarenherstellung   | 1 380             | 240                     | 1,51   | 0,72                   | 332               | 280                     | 1,40   | -                      | 1 205             | 296                     | 0,72   | 0,30                   | 2 917                 | 268                     | 1,17   | 0,46                   |

1) Ohne Bergbau, Gewinnung u. Verarbeitung von Steinen u. Erden; Energiewirtschaft sowie Bau-, Ausbau- u. Bauhilfsgewerbe



5. Erfaste Arbeiter der höchsten tarifmäßigen Altersstufe, deren durchschnittliche Wochenarbeitszeiten, Bruttostunden- und Bruttowochenverdienste in den Wirtschaftsgruppen bzw. -zweigen nach ausgewählten Berufen, Leistungsgruppen und Lohnformen

a) Männliche Arbeiter

| Beruf   | Leistungsgruppe | Lohnform         | Erfaste Arbeiter | Bezahlte Wochenarbeitszeit |                             | Bruttostundenverdienst | Bruttowochenverdienst | Beruf                          | Leistungsgruppe | Lohnform | Erfaste Arbeiter | Bezahlte Wochenarbeitszeit |                             | Bruttostundenverdienst | Bruttowochenverdienst |
|---|-----------------|------------------|------------------|----------------------------|-----------------------------|------------------------|-----------------------|--------------------------------|-----------------|----------|------------------|----------------------------|-----------------------------|------------------------|-----------------------|
|   |                 |                  |                  | insgesamt                  | darunter Mehrarbeitsstunden |                        |                       |                                |                 |          |                  | insgesamt                  | darunter Mehrarbeitsstunden |                        |                       |
|   |                 |                  |                  | Anzahl                     | Std                         | Pf                     | DM                    |                                |                 |          |                  | Anzahl                     | Std                         | Pf                     | DM                    |
| Steinkohlenbergbau  |                 |                  |                  |                            |                             |                        |                       | noch: Eisen- u. Stahlindustrie |                 |          |                  |                            |                             |                        |                       |
| Ausbauhelfer untertage  | 2               | Zeitlohn         | 2 029            | 43,1                       | 0,5                         | 229,4                  | 98,82                 | Hilfsarbeiter                  | 3               | Zeitlohn | 797              | 47,1                       | 2,5                         | 217,8                  | 102,58                |
| Entlade- u. Transp. Arbeiter übertage                                     | 3               | "                | 641              | 46,4                       | 0,9                         | 209,1                  | 96,96                 | "                              | 3               | Leistl.  | 490              | 15,3                       | 1,4                         | 284,5                  | 128,77                |
| Füller, Planierer übertage  | 1               | "                | 207              | 45,8                       | 3,2                         | 279,5                  | 127,97                | Kernmacher                     | 1               | "        | 123              | 45,5                       | 1,0                         | 310,6                  | 141,17                |
| Handwerker, gelernt, untertage  | 1               | "                | 1 543            | 45,9                       | 3,2                         | 274,6                  | 126,06                | "                              | 2               | "        | 269              | 45,6                       | 1,2                         | 276,0                  | 125,78                |
| Handwerker, gelernt, übertage   | 1               | "                | 3 509            | 48,9                       | 3,2                         | 248,4                  | 121,55                | Kranführer                     | 2               | Zeitlohn | 398              | 47,9                       | 3,4                         | 258,7                  | 123,83                |
| Handwerker, angelernt, übertage   | 2               | "                | 392              | 48,4                       | 2,4                         | 221,3                  | 107,02                | "                              | 2               | Leistl.  | 820              | 45,6                       | 2,1                         | 298,2                  | 135,93                |
| Hilfszimmerhauer untertage  | 2               | "                | 347              | 44,1                       | 1,6                         | 254,5                  | 112,20                | Modellschlosser                | 1               | Zeitlohn | 155              | 46,5                       | 2,2                         | 232,3                  | 108,11                |
| Lehrhauer untertage   | 1               | Leistl.          | 5 778            | 43,7                       | 1,7                         | 338,1                  | 147,68                | Modelltischler                 | 1               | "        | 162              | 46,7                       | 2,1                         | 236,2                  | 110,33                |
| Schlepper im Schichtlohn untertage  | 3               | Zeitlohn         | 1 583            | 43,1                       | 1,1                         | 222,6                  | 95,97                 | Ofenmaurer                     | 1               | "        | 87               | 47,9                       | 3,8                         | 278,2                  | 133,26                |
| Stapelzimmerhauer untertage   | 1               | "                | 1 161            | 43,8                       | 1,4                         | 257,8                  | 112,90                | Reparaturschlosser             | 1               | "        | 651              | 48,3                       | 3,4                         | 261,3                  | 126,13                |
| Vollhauer untertage   | 1               | "                | 1 073            | 45,9                       | 3,2                         | 306,7                  | 140,83                | Schleifer (Putzer)             | 2               | Leistl.  | 616              | 45,7                       | 1,5                         | 263,8                  | 120,64                |
| "   | 1               | Leistl.          | 2 318            | 52,3                       | 0,1                         | 360,6                  | 188,60                | zweiter Schmelzer              | 2               | "        | 105              | 44,0                       | 1,5                         | 335,8                  | 147,75                |
| Braunkohlenbergbau  |                 |                  |                  |                            |                             |                        |                       | NE-Metallindustrie             |                 |          |                  |                            |                             |                        |                       |
| Bagger-, Absatz-, Lockführer übertage                                     | 1               | Zeitlohn         | 153              | 50,1                       | 3,8                         | 228,8                  | 114,61                | Former                         | 1               | Zeitlohn | 103              | 46,0                       | 1,8                         | 245,5                  | 112,84                |
| Bagger-, Absatz-, Lockführer übertage                                     | 2               | "                | 175              | 49,9                       | 3,9                         | 239,4                  | 119,53                | Gießer                         | 2               | Leistl.  | 164              | 45,0                       | 1,3                         | 267,3                  | 120,33                |
| Bandwärter übertage   | 3               | "                | 109              | 49,1                       | 3,2                         | 212,1                  | 104,17                | Platz- und Hilfsarbeiter       | 3               | Zeitlohn | 117              | 47,7                       | 3,2                         | 201,4                  | 96,12                 |
| Heizer übertage   | 3               | "                | 199              | 49,0                       | 3,2                         | 218,9                  | 107,20                | Schmelzer am Treibofen         | 2               | "        | 96               | 47,6                       | 2,9                         | 232,2                  | 110,57                |
| Handwerker, gelernt, übertage   | 1               | "                | 603              | 49,4                       | 3,4                         | 238,2                  | 117,64                | Walzer                         | 2               | Leistl.  | 129              | 46,2                       | 2,3                         | 265,2                  | 122,65                |
| Handwerker, angelernt übertage  | 2               | "                | 152              | 49,5                       | 3,5                         | 224,1                  | 110,95                | Zieher                         | 2               | "        | 132              | 45,4                       | 1,0                         | 257,3                  | 116,90                |
| Kohlen- u. Streckenhauer untertage  | 1               | Leistl.          | 387              | 44,6                       | 0,4                         | 256,4                  | 114,30                | Stahlbau                       |                 |          |                  |                            |                             |                        |                       |
| Proben- u. Pressenwärter übertage   | 2               | Zeitlohn         | 115              | 49,4                       | 3,4                         | 231,6                  | 114,35                | Betriebschlosser               | 1               | Zeitlohn | 147              | 48,5                       | 4,8                         | 225,8                  | 109,58                |
| Erzbergbau  |                 |                  |                  |                            |                             |                        |                       | "                              | 1               | Leistl.  | 109              | 45,2                       | 1,6                         | 269,1                  | 121,61                |
| Fördermann (Schlepper) untertage  | 3               | Leistl.          | 118              | 46,4                       | 0,6                         | 265,0                  | 122,94                | Bohrer                         | 2               | "        | 81               | 48,5                       | 4,1                         | 242,1                  | 117,52                |
| Hauer untertage   | 1               | "                | 656              | 46,4                       | 0,4                         | 277,0                  | 128,58                | Hilfsarbeiter                  | 3               | Zeitlohn | 164              | 46,8                       | 2,8                         | 186,9                  | 87,41                 |
| Lehrhauer untertage   | 1               | "                | 135              | 46,3                       | 0,6                         | 267,4                  | 123,89                | Maschinenschlosser             | 1               | "        | 149              | 47,6                       | 3,8                         | 226,9                  | 108,08                |
| Salzbergbau und Salinen   |                 |                  |                  |                            |                             |                        |                       | "                              | 1               | Leistl.  | 134              | 44,8                       | 1,3                         | 250,4                  | 112,21                |
| Fördermann untertage  | 3               | Leistl.          | 98               | 46,7                       | 1,0                         | 239,4                  | 111,70                | Schweißer                      | 1               | Zeitlohn | 220              | 51,2                       | 6,7                         | 243,3                  | 124,51                |
| Hauer untertage   | 1               | "                | 155              | 46,6                       | 0,6                         | 273,3                  | 127,40                | "                              | 1               | Leistl.  | 159              | 47,3                       | 3,1                         | 256,8                  | 121,49                |
| Sonstiger Bergbau   |                 |                  |                  |                            |                             |                        |                       | Schweißer (röntgenpfl. Arbeit) | 1               | Zeitlohn | 241              | 53,0                       | 8,3                         | 255,7                  | 135,48                |
| Hauer untertage   | 1               | Leistl.          | 161              | 46,3                       | 0,2                         | 260,5                  | 120,72                | Schweißer (röntgenpfl. Arbeit) | 1               | Leistl.  | 226              | 50,6                       | 6,1                         | 275,7                  | 139,39                |
| Gewinnung u. Verarbeitung von Steinen, Erden u. grobkörnigen Erzeugnissen |                 |                  |                  |                            |                             |                        |                       | Stahlbauschlosser              | 1               | Zeitlohn | 650              | 49,3                       | 5,3                         | 231,0                  | 113,89                |
| Betonwerker   | 1               | Zeitlohn         | 148              | 48,0                       | 2,6                         | 216,5                  | 104,01                | "                              | 1               | Leistl.  | 398              | 47,3                       | 3,0                         | 255,9                  | 120,94                |
| "   | 1               | Zeit- u. Leistl. | 172              | 46,8                       | 1,7                         | 285,7                  | 133,62                | Maschinenbau                   |                 |          |                  |                            |                             |                        |                       |
| "   | 2               | Zeitlohn         | 76               | 47,8                       | 3,0                         | 204,4                  | 97,77                 | Automateneinrichter            | 1               | Zeitlohn | 212              | 45,6                       | 2,3                         | 261,0                  | 118,98                |
| Brenner   | 2               | "                | 434              | 58,5                       | 7,2                         | 205,5                  | 120,12                | Betriebselektriker             | 1               | "        | 450              | 48,0                       | 4,2                         | 233,2                  | 111,98                |
| Ein- und Aussetzer  | 2               | Leistl.          | 378              | 46,1                       | 1,0                         | 284,0                  | 130,94                | Betriebschlosser               | 1               | "        | 583              | 47,7                       | 3,7                         | 229,6                  | 109,57                |
| Grubenarbeiter  | 3               | Zeitlohn         | 211              | 46,5                       | 2,0                         | 170,6                  | 79,35                 | "                              | 1               | Leistl.  | 383              | 48,2                       | 4,0                         | 254,1                  | 122,40                |
| Landeschleifer  | 1               | "                | 96               | 46,8                       | 2,2                         | 208,3                  | 97,56                 | Bohrer                         | 1               | "        | 388              | 46,9                       | 3,0                         | 281,0                  | 131,70                |
| Müller (Gesteinsmüller)   | 2               | "                | 141              | 49,9                       | 4,1                         | 207,4                  | 103,43                | "                              | 2               | "        | 611              | 45,5                       | 2,0                         | 254,1                  | 115,71                |
| Presser   | 3               | Zeit- u. Leistl. | 139              | 48,9                       | 2,6                         | 238,4                  | 116,54                | Bohrwerkdreher                 | 1               | "        | 200              | 47,1                       | 3,1                         | 282,3                  | 132,93                |
| Schlosser   | 1               | Zeitlohn         | 668              | 50,3                       | 4,9                         | 218,5                  | 109,90                | Eisendreher                    | 1               | Zeitlohn | 872              | 46,9                       | 2,7                         | 238,2                  | 111,67                |
| Schmid  | 1               | "                | 170              | 48,4                       | 3,4                         | 208,7                  | 101,01                | "                              | 1               | Leistl.  | 1 092            | 46,3                       | 2,3                         | 273,7                  | 126,82                |
| Steinbrecher  | 2               | "                | 258              | 45,3                       | 1,6                         | 187,8                  | 85,15                 | Hilfsarbeiter                  | 3               | Zeitlohn | 1 287            | 47,3                       | 3,2                         | 188,4                  | 89,09                 |
| "   | 2               | Leistl.          | 279              | 45,1                       | 1,3                         | 248,6                  | 112,23                | Hilfschlosser                  | 2               | "        | 267              | 47,4                       | 3,1                         | 200,5                  | 94,95                 |
| Steinmetz   | 1               | Zeitlohn         | 193              | 47,7                       | 2,7                         | 220,5                  | 105,13                | "                              | 2               | Leistl.  | 267              | 45,0                       | 1,7                         | 236,7                  | 106,53                |
| "   | 1               | Leistl.          | 110              | 42,5                       | 0,2                         | 265,9                  | 112,98                | Hobler                         | 1               | "        | 206              | 46,4                       | 2,2                         | 283,6                  | 131,45                |
| Umlader   | 3               | Zeitlohn         | 262              | 47,1                       | 2,6                         | 180,3                  | 84,93                 | Hof- und Platzarbeiter         | 3               | Zeitlohn | 119              | 46,3                       | 3,2                         | 188,6                  | 87,34                 |
| Eisen- u. Stahlindustrie  |                 |                  |                  |                            |                             |                        |                       | Maschinenschlosser             | 1               | "        | 3 114            | 47,5                       | 3,3                         | 230,5                  | 109,41                |
| Betriebselektriker  | 1               | Zeitlohn         | 400              | 47,6                       | 3,5                         | 270,0                  | 128,47                | "                              | 1               | Leistl.  | 2 483            | 47,0                       | 2,9                         | 263,2                  | 123,74                |
| Feuerofenmann   | 2               | Leistl.          | 61               | 45,0                       | 1,7                         | 317,4                  | 142,86                | Mechaniker                     | 1               | Zeitlohn | 551              | 46,9                       | 2,5                         | 233,8                  | 109,64                |
| " Scherenmann   | 2               | "                | 72               | 45,4                       | 1,2                         | 309,3                  | 140,37                | "                              | 1               | Leistl.  | 453              | 45,3                       | 1,6                         | 264,8                  | 120,08                |
| " Schmelzer   | 1               | "                | 82               | 44,0                       | 1,2                         | 371,1                  | 163,31                | Metalldreher                   | 1               | Zeitlohn | 220              | 45,7                       | 2,2                         | 236,7                  | 108,20                |
| " Walzer  | 1               | "                | 51               | 45,1                       | 2,0                         | 356,4                  | 160,67                | "                              | 1               | Leistl.  | 366              | 46,0                       | 2,6                         | 266,4                  | 122,66                |
| Former  | 1               | "                | 830              | 44,8                       | 0,8                         | 317,1                  | 141,94                | Modellschreiner                | 1               | Zeitlohn | 215              | 46,3                       | 2,3                         | 231,5                  | 107,18                |
| "   | 2               | "                | 820              | 45,1                       | 1,0                         | 311,4                  | 140,47                | Schweißer                      | 1               | "        | 288              | 48,5                       | 4,2                         | 238,6                  | 115,77                |
|   |                 |                  |                  |                            |                             |                        |                       | "                              | 1               | Leistl.  | 332              | 46,8                       | 3,2                         | 261,8                  | 122,42                |
|   |                 |                  |                  |                            |                             |                        |                       | Schweißer (röntgenpfl. Arbeit) | 1               | Zeitlohn | 155              | 48,5                       | 4,4                         | 242,3                  | 117,64                |
|   |                 |                  |                  |                            |                             |                        |                       | Schweißer (röntgenpfl. Arbeit) | 1               | Leistl.  | 182              | 46,1                       | 2,1                         | 273,3                  | 125,90                |
|   |                 |                  |                  |                            |                             |                        |                       | Stahlbauschlosser              | 1               | Zeitlohn | 216              | 49,5                       | 5,1                         | 236,5                  | 117,00                |
|   |                 |                  |                  |                            |                             |                        |                       | "                              | 1               | Leistl.  | 221              | 48,4                       | 4,5                         | 266,0                  | 128,65                |
|   |                 |                  |                  |                            |                             |                        |                       | Stanzen- und Pressenarbeiter   | 2               | "        | 169              | 45,1                       | 1,8                         | 240,4                  | 108,50                |
|   |                 |                  |                  |                            |                             |                        |                       | Universalfräser                | 1               | Zeitlohn | 124              | 46,2                       | 2,8                         | 233,4                  | 107,73                |
|   |                 |                  |                  |                            |                             |                        |                       | "                              | 1               | Leistl.  | 162              | 46,0                       | 2,2                         | 269,9                  | 124,21                |
|   |                 |                  |                  |                            |                             |                        |                       | Werkzeugmacher                 | 1               | Zeitlohn | 683              | 46,8                       | 2,7                         | 242,4                  | 113,52                |



5. Erfaßte Arbeiter der höchsten tarifmäßigen Altersstufe, deren durchschnittliche Wochenarbeitszeiten, Bruttostunden- und Bruttowochenverdienste in den Wirtschaftsgruppen bzw. -zweigen nach ausgewählten Berufen, Leistungsgruppen und Lohnformen

a) Männliche Arbeiter

| Beruf   | Leistungsgruppe | Lohnform | Erfaßte Arbeiter | Bezahlte Wochenarbeitszeit |                             | Bruttostundenverdienst | Bruttowochenverdienst | Beruf  | Leistungsgruppe | Lohnform         | Erfaßte Arbeiter | Bezahlte Wochenarbeitszeit |                             | Bruttostundenverdienst | Bruttowochenverdienst |
|---|-----------------|----------|------------------|----------------------------|-----------------------------|------------------------|-----------------------|--|-----------------|------------------|------------------|----------------------------|-----------------------------|------------------------|-----------------------|
|   |                 |          |                  | insgesamt                  | darunter Mehrarbeitsstunden |                        |                       |  |                 |                  |                  | insgesamt                  | darunter Mehrarbeitsstunden |                        |                       |
|   |                 |          |                  | Anzahl                     | Std                         | Pf                     | DM                    |  |                 |                  |                  | Anzahl                     | Std                         | Pf                     | DM                    |
| <u>Schiffbau</u>                                    |                 |          |                  |                            |                             |                        |                       |  |                 |                  |                  |                            |                             |                        |                       |
| Autogenbrenner                                      | 1               | Leistl.  | 83               | 51,9                       | 7,2                         | 258,2                  | 134,08                | Hilfsarbeiter  | 3               | Zeitlohn         | 757              | 47,2                       | 3,0                         | 182,2                  | 85,90                 |
| Betriebschlosser                                    | 1               | "        | 167              | 51,6                       | 7,0                         | 257,3                  | 132,77                | Hilfsschlosser   | 2               | "                | 125              | 47,0                       | 2,7                         | 204,3                  | 96,06                 |
| Hilfsarbeiter                                       | 3               | Zeitlohn | 74               | 49,8                       | 4,9                         | 186,7                  | 93,06                 | Maschinenschlosser                                       | 1               | "                | 421              | 47,5                       | 3,5                         | 230,0                  | 109,24                |
| Maschinenschlosser                                  | 1               | "        | 122              | 50,5                       | 5,4                         | 245,4                  | 124,03                | "  | 1               | Zeit- u. Leistl. | 128              | 46,6                       | 2,8                         | 240,2                  | 111,85                |
| "   | 1               | Leistl.  | 277              | 51,0                       | 6,3                         | 255,0                  | 130,11                | Mechaniker   | 1               | Zeitlohn         | 153              | 46,6                       | 2,3                         | 230,7                  | 107,63                |
| Schiffbauer   | 1               | "        | 311              | 51,4                       | 6,7                         | 257,9                  | 132,52                | Metallschleifer  | 1               | "                | 231              | 48,1                       | 3,4                         | 245,3                  | 117,94                |
| Schweißer   | 1               | "        | 389              | 52,1                       | 7,8                         | 264,7                  | 138,02                | "  | 1               | Leistl.          | 181              | 46,9                       | 2,5                         | 305,3                  | 143,10                |
| <u>Straßen- u. Luftfahrzeugbau</u>                  |                 |          |                  |                            |                             |                        |                       |  |                 |                  |                  |                            |                             |                        |                       |
| Automateneinrichter                                 | 1               | Zeitlohn | 129              | 47,0                       | 3,2                         | 277,1                  | 130,30                | "  | 2               | Zeitlohn         | 172              | 47,6                       | 3,5                         | 219,3                  | 104,42                |
| Betriebselektriker                                  | 1               | "        | 160              | 47,6                       | 3,8                         | 255,5                  | 121,69                | "  | 2               | Leistl.          | 274              | 47,4                       | 2,3                         | 273,9                  | 129,80                |
| Betriebschlosser                                    | 1               | "        | 280              | 48,1                       | 4,2                         | 252,2                  | 121,36                | Schweißer  | 1               | Zeitlohn         | 176              | 47,8                       | 3,5                         | 233,0                  | 111,42                |
| Bohrer  | 2               | Leistl.  | 242              | 45,5                       | 1,8                         | 255,4                  | 116,23                | "  | 1               | Leistl.          | 138              | 46,8                       | 2,6                         | 268,6                  | 125,80                |
| Eisendreher   | 1               | Zeitlohn | 166              | 45,6                       | 2,4                         | 258,9                  | 118,00                | "  | 2               | "                | 167              | 46,4                       | 1,9                         | 246,4                  | 114,37                |
| "   | 1               | Leistl.  | 186              | 45,4                       | 1,1                         | 268,4                  | 121,87                | Stanzen- u. Pressenarb.                                  | 2               | Zeitlohn         | 320              | 47,8                       | 3,6                         | 205,1                  | 98,11                 |
| Fräser  | 2               | "        | 162              | 46,1                       | 2,0                         | 260,0                  | 119,76                | "  | 2               | Leistl.          | 390              | 46,2                       | 2,2                         | 249,7                  | 115,45                |
| Hilfsarbeiter                                       | 3               | Zeitlohn | 341              | 44,8                       | 1,2                         | 188,9                  | 84,60                 | "  | 2               | Zeit- u. Leistl. | 258              | 47,2                       | 2,7                         | 236,3                  | 111,46                |
| Hilfsschlosser                                      | 2               | Leistl.  | 218              | 46,8                       | 2,6                         | 267,1                  | 125,09                | Verpacker  | 2               | Zeitlohn         | 235              | 48,6                       | 3,9                         | 204,5                  | 99,30                 |
| Karosseriebauer                                     | 1               | Zeitlohn | 71               | 45,6                       | 2,1                         | 226,9                  | 103,56                | Werkzeugmacher   | 1               | "                | 717              | 47,6                       | 3,1                         | 240,7                  | 114,55                |
| Maschinenschlosser                                  | 1               | "        | 654              | 46,6                       | 2,9                         | 247,2                  | 115,32                | <u>Mineralölverarbeitung u. Kohlenwertstoffindustrie</u> |                 |                  |                  |                            |                             |                        |                       |
| Mechaniker  | 1               | "        | 181              | 45,2                       | 2,0                         | 237,4                  | 107,35                | Betriebschlosser   | 1               | Zeitlohn         | 93               | 47,3                       | 2,2                         | 259,9                  | 123,03                |
| Metalldreher  | 1               | "        | 107              | 45,6                       | 1,5                         | 250,2                  | 114,02                | Chemiebetriebsfachwerker                                 | 1               | "                | 70               | 45,4                       | 1,3                         | 275,0                  | 124,93                |
| "   | 1               | Leistl.  | 108              | 43,7                       | 1,5                         | 269,0                  | 117,61                | "  | 2               | "                | 106              | 46,7                       | 0,8                         | 240,7                  | 112,46                |
| Metallschleifer                                     | 2               | "        | 114              | 44,8                       | 2,7                         | 258,9                  | 115,99                | Chemiebetriebsarbeiter                                   | 2               | "                | 176              | 46,8                       | 1,7                         | 230,1                  | 107,78                |
| Schweißer   | 1               | "        | 229              | 45,1                       | 2,9                         | 285,2                  | 128,66                | <u>Chemische Industrie</u>                               |                 |                  |                  |                            |                             |                        |                       |
| "   | 2               | "        | 161              | 44,4                       | 2,0                         | 269,1                  | 119,49                | Betriebschlosser   | 1               | Zeitlohn         | 410              | 47,7                       | 3,5                         | 234,9                  | 112,15                |
| Stanzen- u. Pressenarb.                             | 2               | "        | 152              | 46,4                       | 2,3                         | 256,8                  | 119,15                | "  | 1               | Leistl.          | 337              | 46,8                       | 2,3                         | 273,5                  | 128,07                |
| Werkzeugmacher                                      | 1               | Zeitlohn | 276              | 45,5                       | 2,6                         | 265,3                  | 120,84                | Chemiebetriebsfachwerker                                 | 1               | Zeitlohn         | 376              | 48,1                       | 2,4                         | 256,1                  | 123,12                |
| <u>Elektrotechnik</u>                               |                 |          |                  |                            |                             |                        |                       |  |                 |                  |                  |                            |                             |                        |                       |
| Automateneinrichter                                 | 1               | Zeitlohn | 229              | 46,3                       | 2,8                         | 234,5                  | 108,66                | "  | 2               | "                | 585              | 47,2                       | 2,0                         | 239,4                  | 112,96                |
| Betriebselektriker                                  | 1               | "        | 249              | 48,3                       | 3,9                         | 225,1                  | 108,65                | "  | 2               | Leistl.          | 535              | 48,1                       | 0,9                         | 264,8                  | 127,38                |
| Betriebschlosser                                    | 1               | "        | 278              | 47,0                       | 3,1                         | 226,9                  | 106,58                | Chemiebetriebswerker                                     | 2               | Zeitlohn         | 1 961            | 47,0                       | 2,3                         | 210,7                  | 99,07                 |
| Eisendreher   | 1               | Leistl.  | 126              | 46,8                       | 2,4                         | 277,7                  | 129,96                | "  | 2               | Leistl.          | 1 452            | 47,5                       | 1,1                         | 251,2                  | 119,37                |
| Elektroinstallateur                                 | 1               | Zeitlohn | 486              | 47,0                       | 2,9                         | 224,9                  | 105,76                | Hilfshandwerker  | 2               | Zeitlohn         | 112              | 45,1                       | 1,7                         | 197,7                  | 89,24                 |
| Feinmechaniker                                      | 1               | "        | 262              | 45,3                       | 1,6                         | 232,0                  | 105,03                | "  | 2               | Leistl.          | 113              | 45,4                       | 0,9                         | 248,9                  | 112,95                |
| Fernmeldemonteur                                    | 1               | "        | 623              | 48,4                       | 3,6                         | 227,8                  | 110,33                | <u>Chemiefaserherstellung</u>                            |                 |                  |                  |                            |                             |                        |                       |
| Hilfsarbeiter                                       | 3               | "        | 507              | 47,0                       | 2,9                         | 181,3                  | 85,27                 | Hof- u. Platzarbeiter m. leicht. Arbeiter                | 3               | Zeitlohn         | 134              | 45,6                       | 2,0                         | 181,6                  | 82,76                 |
| Mechaniker  | 1               | "        | 119              | 46,5                       | 2,3                         | 228,7                  | 106,27                | Betriebschlosser   | 1               | "                | 91               | 44,6                       | 1,2                         | 236,8                  | 105,66                |
| Metalldreher  | 1               | Leistl.  | 93               | 44,8                       | 1,9                         | 264,7                  | 118,57                | Chemiebetriebswerker                                     | 2               | "                | 132              | 46,4                       | 0,1                         | 188,5                  | 87,39                 |
| Rundfunkmechaniker                                  | 1               | Zeitlohn | 108              | 46,4                       | 2,4                         | 224,2                  | 103,98                | "  | 2               | Leistl.          | 247              | 45,7                       | 0,9                         | 240,4                  | 109,83                |
| Stanzen- u. Pressenarb.                             | 2               | Leistl.  | 250              | 45,4                       | 2,1                         | 238,2                  | 108,17                | <u>Feinkeramische Industrie</u>                          |                 |                  |                  |                            |                             |                        |                       |
| Starkstrommonteur                                   | 1               | Zeitlohn | 304              | 51,2                       | 6,1                         | 227,2                  | 116,28                | Betriebschlosser   | 1               | Zeitlohn         | 376              | 47,2                       | 3,3                         | 224,9                  | 106,10                |
| Werkzeugmacher                                      | 1               | "        | 464              | 46,2                       | 2,2                         | 237,5                  | 109,74                | Brenner (verantw. Scharffuerbr.)                         | 2               | "                | 88               | 51,2                       | 5,2                         | 197,2                  | 100,97                |
| "   | 1               | Leistl.  | 137              | 46,1                       | 2,0                         | 271,4                  | 125,03                | Füller u. Setzer   | 2               | "                | 58               | 46,1                       | 2,4                         | 175,7                  | 80,96                 |
| <u>Feinmechanik u. Optik</u>                        |                 |          |                  |                            |                             |                        |                       |  |                 |                  |                  |                            |                             |                        |                       |
| Automateneinrichter                                 | 1               | Zeitlohn | 96               | 46,8                       | 2,1                         | 246,9                  | 115,46                | Hilfsarbeiter (Hofarb.)                                  | 3               | "                | 238              | 45,4                       | 2,0                         | 166,7                  | 75,62                 |
| Feinmechaniker                                      | 1               | "        | 252              | 45,7                       | 1,3                         | 228,2                  | 104,32                | Keramformer (Dreher, Gießer)                             | 1               | Leistl.          | 231              | 44,3                       | 0,7                         | 267,2                  | 118,44                |
| "   | 1               | Leistl.  | 132              | 45,2                       | 0,9                         | 253,9                  | 114,84                | Keramaler  | 1               | "                | 197              | 43,4                       | 0,9                         | 236,4                  | 102,70                |
| Feinoptiker   | 1               | "        | 66               | 45,1                       | 1,2                         | 247,7                  | 111,82                | <u>Glasindustrie</u>                                     |                 |                  |                  |                            |                             |                        |                       |
| Groß- u. Kleinuhrenmacher                           | 1               | Zeitlohn | 38               | 47,9                       | 3,0                         | 227,3                  | 108,85                | Betriebschlosser   | 1               | Zeitlohn         | 310              | 49,1                       | 4,0                         | 233,3                  | 114,53                |
| Hilfsarbeiter                                       | 3               | "        | 127              | 46,4                       | 2,2                         | 189,6                  | 87,91                 | Glasmacher   | 1               | Leistl.          | 285              | 44,7                       | 0,5                         | 299,3                  | 133,91                |
| Mechaniker  | 1               | "        | 269              | 45,9                       | 1,6                         | 233,0                  | 107,02                | Glasschleifer  | 1               | "                | 102              | 46,1                       | 1,0                         | 253,5                  | 116,77                |
| Werkzeugmacher                                      | 1               | "        | 198              | 45,6                       | 1,6                         | 238,7                  | 108,74                | Hilfsarbeiter (Hofarb.)                                  | 3               | Zeitlohn         | 168              | 47,4                       | 2,1                         | 172,5                  | 81,76                 |
| <u>Eisen-, Stahl-, Blech- u. Metallwarengewerbe</u> |                 |          |                  |                            |                             |                        |                       |  |                 |                  |                  |                            |                             |                        |                       |
| Automateneinrichter                                 | 1               | Zeitlohn | 266              | 47,4                       | 3,5                         | 237,0                  | 112,30                | <u>Sägerei u. Holzbearbeitung</u>                        |                 |                  |                  |                            |                             |                        |                       |
| Betriebselektriker                                  | 1               | "        | 202              | 48,8                       | 4,8                         | 241,0                  | 117,72                | erster Maschinenführer                                   | 1               | Zeitlohn         | 298              | 46,3                       | 1,7                         | 183,9                  | 85,13                 |
| Betriebschlosser                                    | 1               | "        | 394              | 48,1                       | 4,1                         | 229,9                  | 110,66                | Hilfssäger   | 2               | "                | 197              | 45,1                       | 0,9                         | 172,5                  | 77,76                 |
| Eisendreher   | 1               | "        | 164              | 47,5                       | 3,1                         | 241,0                  | 114,42                | Platzarbeiter  | 2               | "                | 339              | 46,0                       | 1,3                         | 171,7                  | 79,00                 |
| "   | 1               | Leistl.  | 103              | 46,1                       | 1,6                         | 266,3                  | 122,83                | "  | 3               | "                | 267              | 46,0                       | 1,5                         | 170,7                  | 78,58                 |
| Emaillierer   | 2               | "        | 93               | 45,6                       | 1,8                         | 250,7                  | 114,33                | Säge- u. Messerschärfer                                  | 1               | "                | 90               | 46,8                       | 1,6                         | 195,9                  | 91,64                 |
| Fräser  | 2               | "        | 98               | 46,9                       | 2,5                         | 256,6                  | 120,47                |  |                 |                  |                  |                            |                             |                        |                       |
| (Frei)-Formschmied                                  | 1               | Zeitlohn | 98               | 46,7                       | 2,6                         | 247,3                  | 115,51                |  |                 |                  |                  |                            |                             |                        |                       |
| "   | 1               | Leistl.  | 98               | 45,0                       | 1,5                         | 313,0                  | 140,70                |  |                 |                  |                  |                            |                             |                        |                       |
| Galvanisator  | 1               | Zeitlohn | 82               | 50,0                       | 5,3                         | 239,7                  | 119,80                |  |                 |                  |                  |                            |                             |                        |                       |



5. Erfasste Arbeiter der höchsten tarifmäßigen Altersstufe; deren durchschnittliche Wochenarbeitszeiten, Bruttostunden- und Bruttowochenverdienste in den Wirtschaftsgruppen bzw. -zweigen nach ausgewählten Berufen, Leistungsgruppen und Lohnformen

a) Männliche Arbeiter

| Beruf                                    | Leistungsgruppe | Lohnform         | Erfasste Arbeiter | Bezahlte Wochenarbeitszeit |                             | Bruttostundenverdienst | Bruttowochenverdienst | Beruf  | Leistungsgruppe | Lohnform         | Erfasste Arbeiter | Bezahlte Wochenarbeitszeit |                             | Bruttostundenverdienst | Bruttowochenverdienst |
|--|-----------------|------------------|-------------------|----------------------------|-----------------------------|------------------------|-----------------------|--|-----------------|------------------|-------------------|----------------------------|-----------------------------|------------------------|-----------------------|
|  |                 |                  |                   | insgesamt                  | darunter Mehrarbeitsstunden |                        |                       |  |                 |                  |                   | insgesamt                  | darunter Mehrarbeitsstunden |                        |                       |
|  |                 |                  |                   | Anzahl                     | Std                         | Pf                     | DM                    |  |                 |                  |                   | Anzahl                     | Std                         | Pf                     | DM                    |
| <b>Holzverarbeitung</b>                  |                 |                  |                   |                            |                             |                        |                       | <b>Bekleidungsgewerbe</b>  |                 |                  |                   |                            |                             |                        |                       |
| Beizer                                   | 1               | Zeitlohn         | 69                | 47,0                       | 1,5                         | 212,9                  | 100,13                | Hügler   | 1               | Zeitlohn         | 240               | 45,2                       | 1,4                         | 205,8                  | 93,07                 |
| Hilfsarbeiter                            | 3               | "                | 313               | 47,2                       | 1,6                         | 166,8                  | 78,70                 | "  | 1               | Leistl.          | 225               | 45,1                       | 1,2                         | 257,4                  | 116,11                |
| Maschinenarbeiter                        | 1               | "                | 391               | 46,6                       | 1,4                         | 201,4                  | 93,93                 | Herausschneider  | 1               | Zeitlohn         | 69                | 45,7                       | 1,7                         | 192,4                  | 87,89                 |
| "  | 1               | Leistl.          | 174               | 46,7                       | 1,4                         | 238,2                  | 111,25                | Hilfsarbeiter  | 3               | "                | 84                | 46,4                       | 2,4                         | 168,0                  | 78,04                 |
| "  | 1               | Zeit- u. Leistl. | 132               | 46,6                       | 1,2                         | 234,7                  | 109,42                | Schneider  | 1               | "                | 364               | 45,4                       | 1,4                         | 199,0                  | 90,38                 |
| "  | 2               | Zeitlohn         | 373               | 47,5                       | 2,1                         | 184,4                  | 87,51                 | "  | 1               | Leistl.          | 152               | 44,4                       | 0,6                         | 225,8                  | 100,30                |
| "  | 2               | Leistl.          | 144               | 46,7                       | 1,4                         | 223,4                  | 104,44                | Zuschneider  | 1               | Zeitlohn         | 316               | 45,5                       | 1,4                         | 224,0                  | 101,89                |
| "  | 2               | Zeit- u. Leistl. | 152               | 46,8                       | 1,4                         | 209,6                  | 98,01                 | <b>Mühlengewerbe, Nahrungsmittel-, Stärke- u. Futtermittelindustrie, Mäckerei- u. Süßwarengewerbe</b>  |                 |                  |                   |                            |                             |                        |                       |
| Polierer                                 | 1               | Zeitlohn         | 129               | 47,2                       | 1,9                         | 217,3                  | 102,56                | Bäcker   | 1               | Zeitlohn         | 630               | 48,6                       | 3,7                         | 225,7                  | 109,75                |
| "  | 1               | Leistl.          | 106               | 47,8                       | 1,9                         | 264,4                  | 126,33                | Handwerker   | 1               | "                | 379               | 51,3                       | 5,8                         | 236,8                  | 121,46                |
| Polsterer                                | 1               | Zeitlohn         | 133               | 47,5                       | 2,2                         | 214,6                  | 101,92                | "  | 3               | "                | 242               | 49,6                       | 5,3                         | 182,1                  | 90,27                 |
| "  | 1               | Leistl.          | 404               | 46,7                       | 1,2                         | 263,3                  | 123,05                | Hilfsarbeiter  | 1               | "                | 107               | 49,1                       | 4,6                         | 229,6                  | 112,61                |
| Schreiner, Tischler                      | 1               | Zeitlohn         | 2 357             | 47,7                       | 2,1                         | 208,6                  | 99,43                 | Konditor   | 1               | "                | 144               | 48,8                       | 3,7                         | 195,2                  | 95,33                 |
| "  | 1               | Leistl.          | 1 215             | 47,2                       | 1,6                         | 250,7                  | 118,32                | Lagerarbeiter  | 3               | "                | 305               | 48,5                       | 4,0                         | 218,5                  | 106,06                |
| "  | 1               | Zeit- u. Leistl. | 986               | 48,1                       | 2,2                         | 240,0                  | 115,33                | <b>Fleisch- u. Fischverarbeitung, Milchverwertung, Speisebl- u. Speisefettherstl.; Zuckerindustrie</b> |                 |                  |                   |                            |                             |                        |                       |
| <b>Papierherstellung u. -veredlung</b>   |                 |                  |                   |                            |                             |                        |                       | Fleischer  | 1               | Zeitlohn         | 798               | 52,1                       | 5,6                         | 210,6                  | 109,63                |
| erster Papiermaschinen-gehilfe           | 2               | Zeitlohn         | 78                | 51,2                       | 6,8                         | 215,1                  | 110,07                | Handwerker   | 1               | "                | 497               | 58,1                       | 11,0                        | 233,9                  | 136,00                |
| Hilfsarbeiter                            | 3               | "                | 138               | 47,8                       | 4,5                         | 182,3                  | 87,12                 | Hilfsarbeiter  | 3               | "                | 1 029             | 58,8                       | 11,9                        | 182,9                  | 107,55                |
| Holländerarbeiter                        | 2               | "                | 65                | 50,1                       | 5,3                         | 198,5                  | 99,53                 | Kraftfahrer (nur im Brau- u. Molk.betr.)   | 1               | "                | 239               | 56,3                       | 8,2                         | 194,3                  | 109,37                |
| Holländermüller i.d. Papierherstg.       | 2               | "                | 89                | 49,9                       | 5,5                         | 211,6                  | 105,59                | Kraftfahrer (nur im Brau- u. Molk.betr.)   | 2               | "                | 93                | 54,0                       | 6,7                         | 187,4                  | 101,20                |
| Kaland- u. Querschneiderführer           | 2               | "                | 47                | 49,1                       | 5,4                         | 209,5                  | 102,82                | Molkerei- u. Käse-gehilfe  | 1               | "                | 337               | 53,6                       | 6,7                         | 196,5                  | 105,30                |
| Papiermaschinenführer                    | 1               | "                | 113               | 52,0                       | 7,6                         | 282,5                  | 146,99                | Molkerei- u. Käse-gehilfe  | 2               | "                | 107               | 51,4                       | 5,4                         | 167,0                  | 85,78                 |
| <b>Papierverarbeitung</b>                |                 |                  |                   |                            |                             |                        |                       | <b>Getränkeherstellung</b>   |                 |                  |                   |                            |                             |                        |                       |
| Hilfsarbeiter                            | 3               | Zeitlohn         | 189               | 47,6                       | 3,3                         | 174,7                  | 83,24                 | Böttcher (Holzküfer)   | 1               | Zeitlohn         | 114               | 46,8                       | 1,8                         | 230,6                  | 107,98                |
| Packer                                   | 2               | "                | 75                | 50,8                       | 5,8                         | 189,5                  | 96,24                 | Brauer und Mälzer  | 1               | "                | 1 056             | 47,2                       | 3,1                         | 227,8                  | 107,49                |
| Papiermaschinenführer                    | 1               | "                | 96                | 53,8                       | 10,2                        | 214,4                  | 115,31                | Handwerker   | 1               | "                | 798               | 48,1                       | 3,1                         | 233,0                  | 112,13                |
| <b>Druckergewerbe</b>                    |                 |                  |                   |                            |                             |                        |                       | Heizer, geprüft  | 1               | "                | 103               | 48,6                       | 4,0                         | 241,1                  | 117,19                |
| Buchbinder                               | 1               | Zeitlohn         | 373               | 49,2                       | 5,0                         | 254,4                  | 125,07                | Hilfsarbeiter  | 3               | "                | 702               | 47,1                       | 2,4                         | 208,7                  | 98,28                 |
| Buchdrucker                              | 1               | "                | 1 120             | 48,8                       | 4,5                         | 276,1                  | 134,89                | Kraftfhr. (nur im Brau- u. Molk.betr.)   | 1               | "                | 975               | 51,2                       | 6,2                         | 239,4                  | 122,65                |
| Chemiegraph                              | 1               | "                | 65                | 45,4                       | 1,8                         | 304,7                  | 138,24                | Maschinist   | 1               | "                | 77                | 49,6                       | 4,8                         | 242,4                  | 120,25                |
| Flachdrucker (Flach-, Offset-, Steindr.) | 1               | "                | 230               | 49,1                       | 4,7                         | 318,1                  | 156,05                | Mitfahrer  | 3               | Zeitlohn         | 203               | 49,0                       | 4,5                         | 209,7                  | 102,74                |
| Handsetzer                               | 1               | "                | 1 272             | 47,1                       | 3,0                         | 268,2                  | 126,31                | <b>Tabakwarenherstellung</b>   |                 |                  |                   |                            |                             |                        |                       |
| Hilfsarbeiter                            | 3               | "                | 278               | 48,3                       | 4,2                         | 201,7                  | 97,49                 | Sortierer  | 1               | Leistl.          | 41                | 47,5                       | 0,4                         | 217,5                  | 103,35                |
| Korrektor                                | 1               | "                | 227               | 47,0                       | 3,1                         | 306,8                  | 144,28                | Zigarettenmaschinenführer  | 1               | Zeitlohn         | 55                | 43,4                       | 1,4                         | 338,3                  | 146,78                |
| Lithograph                               | 1               | "                | 90                | 47,4                       | 2,6                         | 299,1                  | 141,64                | <b>Bau-, Ausbau- u. Bauhilfsgewerbe</b>  |                 |                  |                   |                            |                             |                        |                       |
| Maschinensetzer                          | 1               | "                | 1 200             | 46,8                       | 2,8                         | 335,8                  | 157,15                | Bauhilfsarbeiter   | 3               | Zeitlohn         | 7 764             | 48,3                       | 0,7                         | 203,7                  | 98,41                 |
| Packer                                   | 2               | "                | 90                | 47,8                       | 4,5                         | 275,3                  | 131,69                | Betonfacharbeiter  | 1               | "                | 624               | 48,7                       | 3,4                         | 247,3                  | 120,52                |
| Rotationsdrucker                         | 1               | "                | 130               | 48,7                       | 5,1                         | 367,3                  | 178,71                | Brunnenbauer   | 1               | "                | 45                | 51,6                       | 4,7                         | 262,6                  | 135,53                |
| Stereotypur                              | 1               | "                | 149               | 47,8                       | 4,1                         | 328,3                  | 157,02                | Dachdecker   | 1               | "                | 948               | 47,6                       | 2,0                         | 256,8                  | 122,22                |
| <b>Herstellung von Lederwaren</b>        |                 |                  |                   |                            |                             |                        |                       | Einschaler   | 1               | "                | 299               | 46,1                       | 1,6                         | 238,8                  | 110,04                |
| Feintischner                             | 1               | Zeitlohn         | 191               | 49,3                       | 4,8                         | 212,5                  | 104,76                | "  | 2               | "                | 619               | 47,8                       | 2,3                         | 236,9                  | 113,13                |
| "  | 1               | Leistl.          | 72                | 47,7                       | 2,8                         | 240,8                  | 114,93                | Eisenbieger u. -flechter   | 2               | "                | 376               | 48,9                       | 3,4                         | 241,2                  | 118,01                |
| Handschuhmacher                          | 1               | "                | 92                | 45,1                       | 0,4                         | 249,0                  | 112,43                | Fliesenleger   | 1               | "                | 154               | 45,3                       | 1,4                         | 269,7                  | 122,09                |
| Sattler                                  | 1               | Zeitlohn         | 91                | 46,9                       | 2,4                         | 200,1                  | 93,91                 | "  | 1               | Leistl.          | 275               | 45,6                       | 0,5                         | 398,4                  | 181,81                |
| <b>Schuhherstellung u. Reparatur</b>     |                 |                  |                   |                            |                             |                        |                       | "  | 1               | Zeit- u. Leistl. | 206               | 45,9                       | 0,7                         | 351,3                  | 161,29                |
| Durchschläger und Doppler                | 1               | Zeitlohn         | 54                | 45,7                       | 2,0                         | 203,7                  | 93,00                 | Gerüstbauer  | 1               | Zeitlohn         | 145               | 49,3                       | 4,7                         | 270,0                  | 133,00                |
| "  | 1               | Leistl.          | 57                | 45,6                       | 1,2                         | 264,7                  | 120,75                | Gipseer (Rabitzer)   | 1               | "                | 966               | 46,1                       | 0,3                         | 255,3                  | 117,58                |
| Gummi- u. Werkstoffsohlenstanzer         | 1               | Zeitlohn         | 34                | 45,5                       | 1,4                         | 199,8                  | 90,81                 | Glaser   | 1               | "                | 214               | 50,8                       | 5,2                         | 231,2                  | 117,40                |
| Oberlederauschnneider                    | 1               | "                | 86                | 46,0                       | 2,2                         | 214,8                  | 98,76                 | Gleiswerker  | 1               | "                | 243               | 49,0                       | 3,7                         | 258,1                  | 126,48                |
| "  | 1               | Leistl.          | 170               | 44,9                       | 0,8                         | 260,2                  | 116,82                | Hochbauhelfer  | 2               | "                | 5 168             | 47,1                       | 1,8                         | 220,5                  | 103,84                |
| <b>Textilgewerbe</b>                     |                 |                  |                   |                            |                             |                        |                       | Malerei  | 1               | "                | 3 983             | 46,4                       | 1,6                         | 231,6                  | 107,55                |
| Baumwollweber                            | 1               | Leistl.          | 1 056             | 45,2                       | 0,9                         | 236,2                  | 106,81                | Maurer   | 1               | "                | 5 139             | 44,7                       | 0,5                         | 223,3                  | 99,81                 |
| "  | 2               | "                | 482               | 44,0                       | 0,6                         | 227,1                  | 99,94                 | "  | 1               | Leistl.          | 1 150             | 45,4                       | 0,8                         | 298,9                  | 135,65                |
| Drucker                                  | 1               | Zeitlohn         | 52                | 46,4                       | 2,7                         | 234,4                  | 108,85                | "  | 1               | Zeit- u. Leistl. | 2 350             | 46,1                       | 1,2                         | 297,7                  | 137,30                |
| Färber                                   | 1               | "                | 292               | 49,5                       | 5,4                         | 213,2                  | 105,48                | "  | 1               | Zeitlohn         | 481               | 46,4                       | 1,4                         | 275,8                  | 127,94                |
| "  | 2               | "                | 185               | 49,0                       | 5,6                         | 182,3                  | 89,28                 | "  | 1               | Zeit- u. Leistl. | 150               | 46,5                       | 1,4                         | 365,3                  | 169,76                |
| Hilfsarbeiter                            | 3               | "                | 437               | 47,8                       | 4,1                         | 175,7                  | 84,02                 | Straßenbauer   | 1               | Zeitlohn         | 351               | 49,4                       | 4,1                         | 244,3                  | 120,77                |
| Jute-weber                               | 1               | Leistl.          | 77                | 44,0                       | 0,5                         | 236,9                  | 104,33                | Stukkateur   | 1               | "                | 776               | 45,7                       | 1,0                         | 276,6                  | 126,35                |
| Samt- und Plüschweber                    | 1               | "                | 243               | 43,8                       | 0,3                         | 266,7                  | 116,77                | "  | 1               | Leistl.          | 251               | 45,6                       | 0,7                         | 377,8                  | 172,38                |
| Seidenweber                              | 1               | "                | 223               | 43,7                       | 1,0                         | 243,5                  | 106,51                | "  | 1               | Zeit- u. Leistl. | 298               | 45,9                       | 0,7                         | 351,9                  | 161,39                |
| Stricker                                 | 2               | "                | 104               | 46,0                       | 2,1                         | 235,7                  | 108,34                | Verputzer  | 1               | Zeitlohn         | 1 219             | 45,8                       | 0,9                         | 259,2                  | 118,70                |
| Teppichweber                             | 1               | "                | 97                | 44,1                       | 1,4                         | 280,6                  | 123,82                | Zimmerer   | 1               | "                | 5 590             | 46,7                       | 1,9                         | 239,4                  | 111,85                |
| Tuchweber                                | 1               | "                | 600               | 45,6                       | 1,8                         | 266,0                  | 121,25                |  |                 |                  |                   |                            |                             |                        |                       |
| Wirker                                   | 1               | "                | 254               | 44,2                       | 1,1                         | 302,8                  | 133,87                |  |                 |                  |                   |                            |                             |                        |                       |



5. Erfaßte Arbeiter der höchsten tarifmäßigen Altersstufe, deren durchschnittliche Wochenarbeitszeiten, Bruttostunden- und Bruttowochenverdienste in den Wirtschaftsgruppen bzw. -zweigen nach ausgewählten Berufen, Leistungsgruppen und Lohnformen

a) Männliche Arbeiter

| Beruf   | Leistungsgruppe | Lohnform         | Erfaßte Arbeiter | Bezahlte Wochenarbeitszeit |                             | Bruttostundenverdienst | Bruttowochenverdienst |
|---|-----------------|------------------|------------------|----------------------------|-----------------------------|------------------------|-----------------------|
|   |                 |                  |                  | insgesamt                  | darunter Mehrarbeitsstunden |                        |                       |
|   |                 |                  | Anzahl           | Std                        |                             | Pf                     | DM                    |
| <u>Eisen-, Stahl-, Blech- u. Metallwarengewerbe</u>   |                 |                  |                  |                            |                             |                        |                       |
| Verpacker   | 2               | Zeitlohn         | 195              | 44,5                       | 1,1                         | 142,4                  | 63,40                 |
| "   | 3               | "                | 234              | 45,5                       | 1,4                         | 138,9                  | 63,20                 |
| <u>Chemische Industrie</u>  |                 |                  |                  |                            |                             |                        |                       |
| Hof- u. Platzarbeiter m. leicht. Arbeiten   | 3               | Zeitlohn         | 271              | 43,0                       | 0,9                         | 137,1                  | 59,01                 |
| <u>Kunststoffverarbeitung</u>   |                 |                  |                  |                            |                             |                        |                       |
| Hof- u. Platzarbeiter m. leicht. Arbeiten   | 3               | Zeitlohn         | 66               | 42,7                       | 0,5                         | 123,4                  | 52,65                 |
| <u>Feinkeramische Industrie</u>   |                 |                  |                  |                            |                             |                        |                       |
| Glasierer   | 3               | Leistl.          | 38               | 43,0                       | 0,4                         | 170,4                  | 73,33                 |
| Hilfsarbeiter (Hofarbeiter)   | 3               | Zeitlohn         | 353              | 42,5                       | 0,9                         | 130,2                  | 55,34                 |
| Keramformer (Dreher, Gießer)  | 2               | Leistl.          | 156              | 41,8                       | 0,3                         | 168,4                  | 70,41                 |
| Keramaler   | 2               | "                | 52               | 42,3                       | 0,2                         | 167,7                  | 70,93                 |
| Packer  | 3               | Zeitlohn         | 87               | 43,3                       | 0,7                         | 130,7                  | 56,54                 |
| Presser   | 3               | Leistl.          | 34               | 42,5                       | 0,5                         | 163,3                  | 69,45                 |
| <u>Glasindustrie</u>  |                 |                  |                  |                            |                             |                        |                       |
| Hilfsarbeiter (Hofarbeiter)   | 3               | Zeitlohn         | 279              | 45,7                       | 1,0                         | 118,0                  | 53,96                 |
| Packer  | 3               | "                | 105              | 45,3                       | 1,2                         | 130,8                  | 59,24                 |
| <u>Holzverarbeitung</u>   |                 |                  |                  |                            |                             |                        |                       |
| Hilfsarbeiter   | 3               | Zeitlohn         | 834              | 45,7                       | 0,9                         | 132,6                  | 60,61                 |
| "   | 3               | Leistl.          | 230              | 45,8                       | 1,0                         | 163,7                  | 75,03                 |
| "   | 3               | Zeit- u. Leistl. | 272              | 45,8                       | 0,8                         | 161,3                  | 73,91                 |
| <u>Papierherzeugung u. -veredelung</u>  |                 |                  |                  |                            |                             |                        |                       |
| Hilfsarbeiter   | 3               | Zeitlohn         | 82               | 44,1                       | 1,3                         | 135,5                  | 59,73                 |
| Sortierer   | 3               | "                | 124              | 45,4                       | 1,5                         | 144,9                  | 65,75                 |
| "   | 3               | Leistl.          | 84               | 45,0                       | 1,0                         | 174,4                  | 78,52                 |
| <u>Papierverarbeitung</u>   |                 |                  |                  |                            |                             |                        |                       |
| Hilfsarbeiter   | 3               | Zeitlohn         | 352              | 46,1                       | 2,3                         | 120,9                  | 55,77                 |
| <u>Druckereigewerbe</u>   |                 |                  |                  |                            |                             |                        |                       |
| Anleger   | 2               | Zeitlohn         | 144              | 45,8                       | 2,0                         | 156,8                  | 71,78                 |
| Hilfsarbeiter   | 3               | "                | 487              | 46,1                       | 2,5                         | 134,5                  | 61,98                 |
| <u>Herstellung von Lederwaren</u>   |                 |                  |                  |                            |                             |                        |                       |
| Hilfsarbeiter   | 3               | Zeitlohn         | 153              | 45,0                       | 1,3                         | 116,8                  | 52,56                 |
| Maschinennäher  | 2               | "                | 64               | 43,8                       | 0,4                         | 135,0                  | 59,07                 |
| "   | 2               | Leistl.          | 70               | 45,1                       | 0,2                         | 154,9                  | 69,87                 |
| Stepper   | 2               | Zeitlohn         | 89               | 46,7                       | 2,2                         | 150,4                  | 70,27                 |
| "   | 2               | Leistl.          | 74               | 43,8                       | 0,2                         | 155,9                  | 68,22                 |
| Zuarbeiter  | 2               | Zeitlohn         | 87               | 46,9                       | 2,3                         | 145,6                  | 68,36                 |
| "   | 2               | Leistl.          | 42               | 45,3                       | 1,4                         | 183,4                  | 83,08                 |
| <u>Schuhherstellung u. Reparatur</u>  |                 |                  |                  |                            |                             |                        |                       |
| Futterstepper   | 1               | Leistl.          | 23               | 45,9                       | 0,6                         | 200,6                  | 92,01                 |
| Hilfsarbeiter   | 3               | Zeitlohn         | 162              | 45,0                       | 1,3                         | 132,8                  | 59,79                 |
| noch: Schuhherstellung u. Reparatur   |                 |                  |                  |                            |                             |                        |                       |
| Stepper   | 1               | Zeitlohn         | 125              | 46,5                       | 1,7                         | 175,7                  | 81,77                 |
| "   | 1               | Leistl.          | 258              | 45,3                       | 1,2                         | 203,5                  | 92,22                 |
| "   | 2               | Zeitlohn         | 143              | 44,0                       | 0,6                         | 147,8                  | 65,10                 |
| "   | 2               | Leistl.          | 192              | 44,8                       | 0,9                         | 193,1                  | 86,44                 |
| <u>Textilgewerbe</u>  |                 |                  |                  |                            |                             |                        |                       |
| Baumwollweber   | 1               | Leistl.          | 503              | 41,9                       | 0,4                         | 204,7                  | 85,69                 |
| "   | 2               | "                | 282              | 43,2                       | 0,3                         | 195,7                  | 84,58                 |
| Fleyer  | 2               | "                | 289              | 41,8                       | 0,3                         | 173,6                  | 72,62                 |
| Hilfsarbeiter   | 3               | Zeitlohn         | 810              | 43,6                       | 1,2                         | 134,7                  | 58,77                 |
| Näher   | 2               | "                | 507              | 44,8                       | 1,5                         | 136,6                  | 61,16                 |
| "   | 2               | Leistl.          | 1 139            | 44,0                       | 0,7                         | 169,4                  | 74,48                 |
| Ringspinner (Baumwollspinnerei)   | 2               | "                | 327              | 42,1                       | 0,2                         | 178,0                  | 74,88                 |
| Ringspinner (Kamm- u. Streichgarnsp.)   | 2               | "                | 304              | 42,3                       | 0,5                         | 173,4                  | 73,34                 |
| Seidenweber   | 1               | "                | 273              | 42,7                       | 0,3                         | 212,0                  | 90,50                 |
| Seifaktore Spinner (Kamm- u. Streichgarnsp.)  | 2               | "                | 109              | 42,8                       | 0,8                         | 178,8                  | 76,57                 |
| Spüler  | 2               | Zeitlohn         | 712              | 44,0                       | 1,1                         | 143,8                  | 63,28                 |
| "   | 2               | Leistl.          | 926              | 43,0                       | 0,5                         | 171,1                  | 73,49                 |
| "   | 2               | Zeit- u. Leistl. | 136              | 43,8                       | 0,8                         | 165,1                  | 72,23                 |
| "   | 3               | Zeitlohn         | 183              | 45,2                       | 1,3                         | 135,9                  | 61,42                 |
| "   | 3               | Leistl.          | 332              | 43,4                       | 0,5                         | 170,7                  | 74,12                 |
| Stopfer   | 2               | Zeitlohn         | 98               | 45,2                       | 1,7                         | 154,8                  | 69,94                 |
| "   | 2               | Leistl.          | 186              | 45,2                       | 2,0                         | 195,0                  | 88,08                 |
| Stricker  | 2               | Zeitlohn         | 130              | 46,4                       | 2,3                         | 143,1                  | 66,41                 |
| "   | 2               | Leistl.          | 265              | 43,7                       | 0,9                         | 164,7                  | 72,01                 |
| Zwirner   | 2               | Zeitlohn         | 199              | 43,8                       | 0,9                         | 151,1                  | 66,18                 |
| "   | 2               | Leistl.          | 355              | 43,0                       | 0,5                         | 174,6                  | 75,05                 |
| <u>Bekleidungsgewerbe</u>   |                 |                  |                  |                            |                             |                        |                       |
| Bügler  | 2               | Zeitlohn         | 290              | 44,3                       | 0,8                         | 152,6                  | 67,55                 |
| "   | 2               | Leistl.          | 173              | 44,1                       | 0,6                         | 180,3                  | 79,52                 |
| Einrichter  | 2               | Zeitlohn         | 176              | 43,9                       | 0,7                         | 150,2                  | 65,99                 |
| Hilfsarbeiter   | 3               | "                | 311              | 44,0                       | 1,1                         | 124,2                  | 54,68                 |
| Näher   | 2               | "                | 4 337            | 43,9                       | 0,6                         | 140,5                  | 61,68                 |
| "   | 2               | Leistl.          | 3 929            | 44,0                       | 0,4                         | 162,8                  | 71,58                 |
| "   | 2               | Zeit- u. Leistl. | 1 368            | 44,4                       | 0,6                         | 154,7                  | 68,82                 |
| Schneider   | 1               | Zeitlohn         | 70               | 45,2                       | 1,0                         | 153,8                  | 69,50                 |
| Zuschneider   | 1               | "                | 190              | 43,9                       | 0,6                         | 167,9                  | 73,77                 |
| <u>Fleisch- u. Fischverarbeitung, Milchverwertung, Speiseöl- u. Speisefettherst., Zuckerindustrie</u> |                 |                  |                  |                            |                             |                        |                       |
| Lagerarbeiter   | 3               | Zeitlohn         | 88               | 49,2                       | 3,4                         | 127,0                  | 62,56                 |
| Molkerei- u. Käserei-gehilfe  | 2               | "                | 26               | 47,6                       | 1,8                         | 127,5                  | 60,68                 |
| <u>Getränkherstellung</u>   |                 |                  |                  |                            |                             |                        |                       |
| Kellerarbeiter  | 3               | Zeitlohn         | 861              | 45,2                       | 1,1                         | 163,7                  | 73,90                 |
| <u>Tabakwarenherstellung</u>  |                 |                  |                  |                            |                             |                        |                       |
| Hilfsarbeiter in der Zigarettenind.   | 3               | Zeitlohn         | 287              | 42,1                       | 0,3                         | 178,0                  | 74,85                 |
| Hilfsarbeiter in der sonst. Tabakwarenind.  | 3               | "                | 204              | 44,6                       | 0,6                         | 132,2                  | 58,95                 |
| Packer  | 3               | "                | 132              | 43,0                       | 0,6                         | 155,1                  | 66,66                 |
| Sortierer   | 1               | Leistl.          | 76               | 44,6                       | 1,7                         | 146,6                  | 65,36                 |
| Stumpenroller   | 1               | "                | 88               | 46,5                       | -                           | 137,2                  | 63,75                 |
| Wickelmacher (Handwickel)   | 1               | "                | 136              | 44,8                       | 0,2                         | 115,5                  | 51,73                 |
| Wickelmacher (mit Hilfsapparaten)   | 1               | "                | 72               | 44,0                       | -                           | 119,9                  | 52,74                 |
| Zigarrenmacher  | 1               | "                | 285              | 43,9                       | -                           | 108,0                  | 47,48                 |
| Zigarrenroller  | 1               | "                | 488              | 44,4                       | 0,1                         | 104,7                  | 46,47                 |



**6. Unter eine Tarifregelung fallende erfaßte Arbeiter im Zeitlohn, deren durchschnittliche effektive Bruttostundenverdienste und durchschnittliche tarifliche Stundenverdienste in den Wirtschaftsabteilungen und -gruppen nach Leistungsgruppen**

| Wirtschaftsabteilung<br>Wirtschaftsgruppe                                    | Leistungsgruppe 1 |                                   |                             | Leistungsgruppe 2 |                                   |                             | Leistungsgruppe 3 |                                   |                             | Alle Leistungsgruppen |                                   |                             |
|--|-------------------|-----------------------------------|-----------------------------|-------------------|-----------------------------------|-----------------------------|-------------------|-----------------------------------|-----------------------------|-----------------------|-----------------------------------|-----------------------------|
|  | Erfaßte Arbeiter  | Effektiver Bruttostundenverdienst | Stundenverdienst nach Tarif | Erfaßte Arbeiter  | Effektiver Bruttostundenverdienst | Stundenverdienst nach Tarif | Erfaßte Arbeiter  | Effektiver Bruttostundenverdienst | Stundenverdienst nach Tarif | Erfaßte Arbeiter      | Effektiver Bruttostundenverdienst | Stundenverdienst nach Tarif |
|  | Anzahl            | Pf                                |                             | Anzahl            | Pf                                |                             | Anzahl            | Pf                                |                             | Anzahl                | Pf                                |                             |
| Männliche Arbeiter   |                   |                                   |                             |                   |                                   |                             |                   |                                   |                             |                       |                                   |                             |
| Gesamte Industrie  | 42 762            | 234,4                             | 215,2                       | 18 879            | 207,5                             | 187,7                       | 14 596            | 190,1                             | 179,6                       | 76 237                | 219,3                             | 201,6                       |
| Bergbau, Gewinnung u. Verarbeitung von Steinen u. Erden; Energiewirtschaft   | 5 961             | 244,5                             | 235,2                       | 3 654             | 215,9                             | 208,6                       | 2 755             | 195,7                             | 191,1                       | 12 370                | 225,4                             | 217,7                       |
| davon:   |                   |                                   |                             |                   |                                   |                             |                   |                                   |                             |                       |                                   |                             |
| Steinkohlenbergbau   | 2 417             | 264,6                             | 255,2                       | 1 410             | 231,7                             | 227,3                       | 1 469             | 203,5                             | 200,3                       | 5 296                 | 239,3                             | 232,9                       |
| Braunkohlenbergbau   | 291               | 232,4                             | 228,9                       | 212               | 224,5                             | 223,7                       | 224               | 206,8                             | 205,3                       | 727                   | 222,3                             | 220,2                       |
| Erzbergbau   | 123               | 230,4                             | 219,1                       | 85                | 206,4                             | 197,9                       | 52                | 178,7                             | 170,6                       | 260                   | 212,5                             | 202,7                       |
| Salzbergbau u. Salinen   | 97                | 222,6                             | 212,2                       | 98                | 196,2                             | 189,7                       | 31                | 190,4                             | 182,2                       | 226                   | 206,9                             | 198,5                       |
| Sonstiger Bergbau  | 223               | 220,4                             | 209,6                       | 134               | 193,7                             | 184,0                       | 26                | 184,6                             | 171,4                       | 383                   | 208,9                             | 198,3                       |
| Gewinnung u. Verarbeitung von Steinen, Erden u. grobkeramischen Erzeugnissen | 1 046             | 218,7                             | 204,5                       | 1 147             | 200,1                             | 186,9                       | 852               | 181,9                             | 174,8                       | 3 045                 | 201,7                             | 189,8                       |
| Energiewirtschaft  | 1 764             | 241,5                             | 234,7                       | 568               | 218,8                             | 215,0                       | 101               | 193,5                             | 190,5                       | 2 433                 | 234,3                             | 228,4                       |
| Eisen- u. Metallerzeugung u. -verarbeitung                                   | 12 969            | 232,7                             | 199,0                       | 6 232             | 207,4                             | 174,9                       | 2 548             | 181,8                             | 153,5                       | 21 749                | 219,5                             | 186,8                       |
| davon:   |                   |                                   |                             |                   |                                   |                             |                   |                                   |                             |                       |                                   |                             |
| Eisen- u. Stahlindustrie   | 1 129             | 252,0                             | 196,7                       | 1 082             | 233,9                             | 178,8                       | 563               | 205,4                             | 157,0                       | 2 774                 | 235,5                             | 181,7                       |
| NE-Metallindustrie   | 332               | 240,3                             | 199,5                       | 275               | 214,9                             | 180,6                       | 75                | 194,9                             | 165,5                       | 682                   | 224,9                             | 188,0                       |
| Stahlbau   | 970               | 233,9                             | 211,3                       | 319               | 202,1                             | 183,8                       | 107               | 177,6                             | 156,9                       | 1 396                 | 222,6                             | 201,1                       |
| Maschinenbau   | 3 996             | 229,2                             | 195,0                       | 1 629             | 202,1                             | 173,7                       | 659               | 175,8                             | 152,6                       | 6 284                 | 216,6                             | 185,1                       |
| Schiffbau  | 296               | 241,3                             | 226,0                       | 128               | 210,8                             | 202,8                       | 62                | 174,9                             | 167,6                       | 486                   | 224,9                             | 212,5                       |
| Straßen- u. Luftfahrzeugbau  | 1 626             | 242,0                             | 206,2                       | 583               | 211,5                             | 184,5                       | 219               | 185,1                             | 159,6                       | 2 428                 | 229,6                             | 196,9                       |
| Elektrotechnik   | 2 192             | 224,5                             | 198,8                       | 807               | 191,8                             | 168,8                       | 344               | 169,8                             | 151,3                       | 3 343                 | 211,0                             | 186,7                       |
| Feinmechanik u. Optik  | 538               | 224,2                             | 195,9                       | 184               | 187,7                             | 167,1                       | 72                | 161,7                             | 146,6                       | 794                   | 210,0                             | 184,7                       |
| Eisen-, Stahl-, Blech- u. Metallwarengewerbe                                 | 1 890             | 229,2                             | 192,9                       | 1 225             | 202,0                             | 167,0                       | 447               | 172,0                             | 145,5                       | 3 562                 | 212,7                             | 178,1                       |
| Verarbeitende Gewerbe  | 10 421            | 227,6                             | 205,4                       | 6 359             | 196,6                             | 176,3                       | 3 633             | 175,8                             | 162,8                       | 20 413                | 208,8                             | 188,8                       |
| davon:   |                   |                                   |                             |                   |                                   |                             |                   |                                   |                             |                       |                                   |                             |
| Mineralölverarbeitung u. Kohlenwertstoffind.                                 | 121               | 261,7                             | 236,6                       | 179               | 231,4                             | 201,0                       | 37                | 207,9                             | 194,0                       | 337                   | 239,8                             | 213,0                       |
| Chemische Industrie  | 808               | 243,6                             | 200,3                       | 1 378             | 218,7                             | 183,5                       | 310               | 187,2                             | 161,3                       | 2 496                 | 222,9                             | 186,2                       |
| Chemiefaserherstellung   | 76                | 240,2                             | 194,7                       | 122               | 211,2                             | 179,7                       | 34                | 192,6                             | 150,3                       | 232                   | 217,8                             | 180,2                       |
| Kunststoffverarbeitung   | 127               | 225,8                             | 193,6                       | 155               | 195,3                             | 169,7                       | 56                | 167,6                             | 150,5                       | 318                   | 203,0                             | 176,2                       |
| Gummi- u. Asbestverarbeitung   | 210               | 238,9                             | 211,9                       | 199               | 207,8                             | 177,7                       | 54                | 178,1                             | 157,3                       | 463                   | 218,4                             | 190,9                       |
| Feinkeramische u. Glasindustrie  | 442               | 221,9                             | 200,6                       | 382               | 191,4                             | 174,8                       | 331               | 172,0                             | 157,9                       | 1 155                 | 197,6                             | 179,9                       |
| SGerei u. Holzbearbeitung  | 513               | 192,5                             | 185,6                       | 430               | 179,2                             | 170,3                       | 295               | 163,5                             | 157,0                       | 1 238                 | 181,0                             | 173,5                       |
| Holzverarbeitung   | 1 199             | 206,7                             | 193,1                       | 478               | 177,7                             | 169,4                       | 400               | 153,3                             | 147,2                       | 2 077                 | 189,8                             | 178,9                       |
| Papierherzeugung u. -verarbeitung;   |                   |                                   |                             |                   |                                   |                             |                   |                                   |                             |                       |                                   |                             |
| Druckereigewerbe   | 2 079             | 269,8                             | 232,8                       | 777               | 211,5                             | 185,5                       | 357               | 180,9                             | 166,3                       | 3 213                 | 245,6                             | 213,8                       |
| Lederherzeugung u. -verarbeitung   | 566               | 207,7                             | 187,8                       | 278               | 167,9                             | 157,1                       | 109               | 147,0                             | 132,8                       | 953                   | 189,4                             | 172,8                       |
| Textilgewerbe  | 1 139             | 209,6                             | 193,0                       | 1 041             | 175,8                             | 163,2                       | 427               | 170,2                             | 154,7                       | 2 607                 | 189,8                             | 174,9                       |
| Bekleidungsindustrie   | 358               | 205,6                             | 195,2                       | 93                | 184,9                             | 173,5                       | 37                | 163,2                             | 153,2                       | 488                   | 198,4                             | 178,8                       |
| Herstellung von Musikinstrumenten, Spiel-                                    |                   |                                   |                             |                   |                                   |                             |                   |                                   |                             |                       |                                   |                             |
| waren, Turn- u. Sportgeräten, Schmuck-                                       |                   |                                   |                             |                   |                                   |                             |                   |                                   |                             |                       |                                   |                             |
| waren u. Bearbeitung von Edelsteinen   | 269               | 209,3                             | 184,1                       | 88                | 174,5                             | 158,5                       | 71                | 158,0                             | 146,6                       | 428                   | 193,6                             | 172,6                       |
| Mühlengewerbe, Nahrungsmittel-, Stärke- u. Fut-                              |                   |                                   |                             |                   |                                   |                             |                   |                                   |                             |                       |                                   |                             |
| termittelind., Bäckerei u. Süßwarengewerbe                                   | 604               | 224,1                             | 208,5                       | 181               | 203,0                             | 186,8                       | 194               | 188,6                             | 177,9                       | 979                   | 213,4                             | 198,5                       |
| Fleisch- u. Fischverarbeitung, Milchverwer-                                  |                   |                                   |                             |                   |                                   |                             |                   |                                   |                             |                       |                                   |                             |
| tung, Speiseöl- u. Speisefettherstellung;                                    |                   |                                   |                             |                   |                                   |                             |                   |                                   |                             |                       |                                   |                             |
| Zuckerindustrie  | 697               | 209,1                             | 193,6                       | 376               | 193,6                             | 182,4                       | 435               | 179,7                             | 167,2                       | 1 508                 | 196,5                             | 183,0                       |
| Obst- u. Gemüseverwertung, Kaffee- u. Tee-                                   |                   |                                   |                             |                   |                                   |                             |                   |                                   |                             |                       |                                   |                             |
| verarbeitung, Herstellung von Gewürzen                                       |                   |                                   |                             |                   |                                   |                             |                   |                                   |                             |                       |                                   |                             |
| u.ä., Eisgewinnung u. Kühlhäuser   | 118               | 199,1                             | 179,1                       | 69                | 179,0                             | 159,4                       | 44                | 166,9                             | 156,3                       | 231                   | 187,0                             | 168,9                       |
| Getränkherstellung   | 1 050             | 228,2                             | 217,2                       | 135               | 195,2                             | 186,6                       | 398               | 201,7                             | 193,8                       | 1 583                 | 218,8                             | 200,8                       |
| Tabakwarenherstellung  | 45                | 252,1                             | 242,7                       | 18                |                                   |                             | 44                | 168,2                             | 153,1                       | 107                   | 214,1                             | 203,0                       |
| Bau-, Ausbau- u. Bauhilfsgewerbe   | 13 411            | 237,0                             | 230,1                       | 2 634             | 223,1                             | 217,7                       | 5 660             | 200,9                             | 197,3                       | 21 705                | 226,0                             | 220,0                       |
| darunter:  |                   |                                   |                             |                   |                                   |                             |                   |                                   |                             |                       |                                   |                             |
| Hoch-, Tief- u. Ingenieurbau   | 10 116            | 238,5                             | 231,6                       | 2 429             | 224,8                             | 219,2                       | 5 302             | 200,8                             | 197,2                       | 17 847                | 225,5                             | 219,8                       |
| Weibliche Arbeiter   |                   |                                   |                             |                   |                                   |                             |                   |                                   |                             |                       |                                   |                             |
| Gesamte Industrie <sup>1)</sup>  | 622               | 161,2                             | 153,3                       | 7 428             | 141,9                             | 133,1                       | 8 592             | 130,4                             | 123,0                       | 16 642                | 136,7                             | 128,6                       |
| Eisen- u. Metallerzeugung u. -verarbeitung                                   | 50                | 175,4                             | 161,7                       | 1 738             | 145,1                             | 130,9                       | 2 128             | 134,9                             | 123,4                       | 3 916                 | 140,0                             | 127,2                       |
| davon:   |                   |                                   |                             |                   |                                   |                             |                   |                                   |                             |                       |                                   |                             |
| Eisen- u. Stahlindustrie   | 3                 | -                                 | -                           | 46                | 154,0                             | 131,9                       | 153               | 152,4                             | 126,6                       | 202                   | 153,5                             | 128,5                       |
| NE-Metallindustrie   | -                 | -                                 | -                           | 45                | 149,5                             | 134,5                       | 49                | 131,4                             | 124,5                       | 94                    | 140,1                             | 129,3                       |
| Stahlbau   | 1                 | -                                 | -                           | 19                | -                                 | -                           | 17                | -                                 | -                           | 37                    | 146,3                             | 136,1                       |
| Maschinenbau   | 5                 | -                                 | -                           | 221               | 144,9                             | 131,1                       | 287               | 135,8                             | 123,1                       | 513                   | 140,1                             | 126,9                       |
| Schiffbau  | -                 | -                                 | -                           | 1                 | -                                 | -                           | 5                 | -                                 | -                           | 6                     | -                                 | -                           |
| Straßen- u. Luftfahrzeugbau  | 4                 | -                                 | -                           | 80                | 182,1                             | 145,4                       | 110               | 157,5                             | 139,3                       | 194                   | 168,6                             | 142,8                       |
| Elektrotechnik   | 13                | -                                 | -                           | 584               | 146,1                             | 130,5                       | 601               | 132,2                             | 122,1                       | 1 198                 | 139,5                             | 126,7                       |
| Feinmechanik u. Optik  | 11                | -                                 | -                           | 251               | 139,7                             | 131,0                       | 197               | 131,7                             | 123,4                       | 459                   | 137,1                             | 128,3                       |
| Eisen-, Stahl-, Blech- u. Metallwarengewerbe                                 | 13                | -                                 | -                           | 491               | 139,5                             | 128,0                       | 709               | 130,4                             | 121,0                       | 1 213                 | 134,4                             | 124,2                       |
| Verarbeitende Gewerbe  | 572               | 159,9                             | 152,6                       | 5 690             | 141,0                             | 133,8                       | 6 464             | 129,0                             | 122,9                       | 12 726                | 135,7                             | 129,1                       |
| davon:   |                   |                                   |                             |                   |                                   |                             |                   |                                   |                             |                       |                                   |                             |
| Mineralölverarbeitung u. Kohlenwertstoffind.                                 | 1                 | -                                 | -                           | 4                 | -                                 | -                           | 15                | -                                 | -                           | 20                    | 166,9                             | 156,1                       |
| Chemische Industrie  | 4                 | -                                 | -                           | 266               | 154,9                             | 143,3                       | 601               | 139,6                             | 128,8                       | 871                   | 144,4                             | 133,3                       |
| Chemiefaserherstellung   | -                 | -                                 | -                           | 20                | 169,8                             | 142,9                       | 42                | 150,9                             | 124,3                       | 62                    | 157,2                             | 130,5                       |
| Kunststoffverarbeitung   | 4                 | -                                 | -                           | 103               | 132,2                             | 125,4                       | 125               | 121,6                             | 113,7                       | 232                   | 126,4                             | 119,1                       |
| Gummi- u. Asbestverarbeitung   | 2                 | -                                 | -                           | 79                | 155,9                             | 142,7                       | 115               | 146,2                             | 133,0                       | 196                   | 150,1                             | 137,0                       |
| Feinkeramische u. Glasindustrie  | 15                | -                                 | -                           | 253               | 138,2                             | 132,1                       | 473               | 124,2                             | 119,0                       | 741                   | 129,5                             | 123,9                       |
| SGerei u. Holzbearbeitung  | -                 | -                                 | -                           | 14                | -                                 | -                           | 61                | 130,9                             | 129,0                       | 75                    | 134,9                             | 132,3                       |
| Holzverarbeitung   | 7                 | -                                 | -                           | 163               | 137,4                             | 132,3                       | 387               | 123,6                             | 120,3                       | 557                   | 128,0                             | 124,2                       |
| Papierherzeugung u. -verarbeitung;   |                   |                                   |                             |                   |                                   |                             |                   |                                   |                             |                       |                                   |                             |
| Druckereigewerbe   | 32                | 190,8                             | 178,1                       | 844               | 140,9                             | 130,9                       | 636               | 121,2                             | 113,8                       | 1 512                 | 133,7                             | 124,8                       |
| Lederherzeugung u. -verarbeitung   | 129               | 173,1                             | 164,8                       | 374               | 141,1                             | 136,0                       | 417               | 118,2                             | 114,5                       | 920                   | 135,3                             | 130,4                       |
| Textilgewerbe  | 102               | 160,8                             | 151,8                       | 1 562             | 141,5                             | 134,4                       | 1 061             | 130,0                             | 124,3                       | 2 725                 | 137,8                             | 131,1                       |
| Bekleidungsindustrie   | 172               | 156,0                             | 159,9                       | 1 700             | 139,9                             | 134,8                       | 314               | 125,4                             | 120,7                       | 2 186                 | 139,1                             | 134,1                       |
| Herstellung von Musikinstrumenten, Spiel-                                    |                   |                                   |                             |                   |                                   |                             |                   |                                   |                             |                       |                                   |                             |
| waren, Turn- u. Sportgeräten, Schmuck-                                       |                   |                                   |                             |                   |                                   |                             |                   |                                   |                             |                       |                                   |                             |
| waren u. Bearbeitung von Edelsteinen   | 44                | 158,7                             | 145,9                       | 186               | 130,5                             | 121,4                       | 176               | 118,9                             | 112,8                       | 406                   | 128,7                             | 120,4                       |
| Mühlengewerbe, Nahrungsmittel-, Stärke- u. Fut-                              |                   |                                   |                             |                   |                                   |                             |                   |                                   |                             |                       |                                   |                             |
| termittelind., Bäckerei- u. Süßwarengewerbe                                  | 8                 | -                                 | -                           | 26                | 153,2                             | 140,4                       | 885               | 131,1                             | 125,8                       | 919                   | 131,8                             | 126,2                       |
| Fleisch- u. Fischverarbeitung, Milchverwer-                                  |                   |                                   |                             |                   |                                   |                             |                   |                                   |                             |                       |                                   |                             |
| tung, Speiseöl- u. Speisefettherstellung;                                    |                   |                                   |                             |                   |                                   |                             |                   |                                   |                             |                       |                                   |                             |
| Zuckerindustrie  | 1                 | -                                 | -                           | 36                | 135,1                             | 130,6                       | 435               | 131,7                             | 127,0                       | 472                   | 132,3                             | 127,6                       |
| Obst- u. Gemüseverwertung, Kaffee- u. Tee-                                   |                   |                                   |                             |                   |                                   |                             |                   |                                   |                             |                       |                                   |                             |
| verarbeitung, Herstellung von Gewürzen                                       |                   |                                   |                             |                   |                                   |                             |                   |                                   |                             |                       |                                   |                             |
| u.ä., Eisgewinnung u. Kühlhäuser   | -                 | -                                 | -                           | 10                | -                                 | -                           | 305               | 114,9                             | 108,2                       | 315                   | 115,4                             | 108,6                       |
| Getränkherstellung   | 1                 | -                                 | -                           | 26                | 122,5                             | 110,2                       | 212               | 146,8                             | 142,3                       | 239                   | 143,9                             | 138,6                       |
| Tabakwarenherstellung  | 50                | 123,4                             | 122,2                       | 24                | 132,2                             | 131,0                       | 204               | 151,5                             | 147,9                       | 278                   | 144,6                             | 141,7                       |

<sup>1)</sup> Ohne Bergbau, Gewinnung und Verarbeitung von Steinen und Erden; Energiewirtschaft sowie Bau-, Ausbau- und Bauhilfsgewerbe.



# 7. Erfaste Arbeiter in den Wirtschaftsabteilungen

| Wirtschaftsabteilung<br>Wirtschaftsgruppe                                   | Zahl der erfaßten Arbeiter mit einer |                   |                   |                   |                   |                   |                   |                   |                   |                   |                   |                   | bzw. einer wöchentlichen |
|---|--------------------------------------|-------------------|-------------------|-------------------|-------------------|-------------------|-------------------|-------------------|-------------------|-------------------|-------------------|-------------------|--------------------------|
|   | unter 160                            | 160 bis unter 165 | 165 bis unter 170 | 170 bis unter 175 | 175 bis unter 180 | 180 bis unter 185 | 185 bis unter 190 | 190 bis unter 195 | 195 bis unter 200 | 200 bis unter 205 | 205 bis unter 210 | 210 bis unter 215 |                          |
|   | unter 36,1                           | 36,1 bis 37,2     | 37,2 bis 38,3     | 38,3 bis 39,4     | 39,4 bis 40,5     | 40,5 bis 41,7     | 41,7 bis 42,8     | 42,8 bis 43,9     | 43,9 bis 45,1     | 45,1 bis 46,2     | 46,2 bis 47,3     | 47,3 bis 48,4     |                          |
| <b>Gesamte Industrie</b>  | 996                                  | 931               | 2 370             | 4 027             | 5 680             | 12 406            | 12 930            | 15 921            | 37 901            | 55 668            | 129 654           | 46 910            | <b>Männliche</b>         |
| Bergbau, Gewinnung u. Verarbeitung von Steinen u. Erden; Energiewirtschaft  | 194                                  | 265               | 821               | 950               | 1 355             | 3 008             | 3 693             | 3 141             | 15 117            | 10 520            | 16 212            | 6 726             |                          |
| davon:  |                                      |                   |                   |                   |                   |                   |                   |                   |                   |                   |                   |                   |                          |
| Steinkohlenbergbau  | 187                                  | 179               | 692               | 731               | 1 013             | 2 381             | 2 994             | 1 642             | 13 399            | 5 645             | 6 385             | 3 073             |                          |
| Braunkohlenbergbau  | 5                                    | 16                | 24                | 7                 | 17                | 23                | 8                 | 41                | 22                | 254               | 838               | 169               |                          |
| Erzbergbau  | -                                    | 3                 | 8                 | 7                 | 19                | 47                | 19                | 81                | 107               | 534               | 793               | 77                |                          |
| Salzbergbau u. Salinen  | 3                                    | 2                 | -                 | 3                 | 24                | 44                | 10                | 63                | 38                | 237               | 496               | 85                |                          |
| Sonstiger Bergbau   | 4                                    | -                 | 4                 | 7                 | 21                | 41                | 31                | 94                | 75                | 405               | 308               | 185               |                          |
| Gewinnung u. Verarbeitung von Steinen, Erden u. grobkernischen Erzeugnissen | 80                                   | 43                | 61                | 137               | 193               | 352               | 445               | 583               | 992               | 2 607             | 4 037             | 1 828             |                          |
| Energiewirtschaft   | 15                                   | 22                | 32                | 58                | 68                | 120               | 186               | 637               | 484               | 838               | 3 355             | 1 309             |                          |
| Eisen- u. Metallerzeugung u. -verarbeitung                                  | 389                                  | 284               | 554               | 1 316             | 1 887             | 4 654             | 3 783             | 5 970             | 10 510            | 21 408            | 55 603            | 17 463            |                          |
| davon:  |                                      |                   |                   |                   |                   |                   |                   |                   |                   |                   |                   |                   |                          |
| Eisen- u. Stahlindustrie  | 98                                   | 46                | 169               | 288               | 650               | 1 078             | 683               | 2 103             | 2 948             | 7 197             | 9 613             | 3 186             |                          |
| NE-Metallindustrie  | 13                                   | 7                 | 10                | 43                | 56                | 102               | 122               | 228               | 435               | 994               | 1 935             | 686               |                          |
| Stahlbau  | 15                                   | 20                | 20                | 73                | 91                | 150               | 196               | 211               | 433               | 940               | 2 611             | 903               |                          |
| Maschinenbau  | 185                                  | 94                | 109               | 342               | 381               | 978               | 1 007             | 1 066             | 2 318             | 4 406             | 16 233            | 4 583             |                          |
| Schiffbau   | 2                                    | 1                 | 4                 | 4                 | 19                | 38                | 84                | 90                | 221               | 305               | 1 300             | 447               |                          |
| Straßen- u. Luftfahrzeugbau   | 17                                   | 43                | 77                | 124               | 257               | 1 449             | 505               | 977               | 1 178             | 1 528             | 6 383             | 2 194             |                          |
| Elektrotechnik  | 23                                   | 38                | 56                | 146               | 157               | 298               | 506               | 500               | 1 125             | 1 983             | 7 130             | 2 216             |                          |
| Feinmechanik u. Optik   | 7                                    | 2                 | 19                | 29                | 35                | 96                | 116               | 140               | 280               | 666               | 2 408             | 572               |                          |
| Eisen-, Stahl-, Blech- u. Metallwarengewerbe                                | 29                                   | 33                | 90                | 267               | 241               | 465               | 564               | 655               | 1 572             | 3 389             | 7 990             | 2 676             |                          |
| Verarbeitende Gewerbe   | 216                                  | 218               | 472               | 879               | 1 185             | 2 504             | 2 653             | 3 525             | 6 718             | 12 856            | 29 677            | 12 140            |                          |
| davon:  |                                      |                   |                   |                   |                   |                   |                   |                   |                   |                   |                   |                   |                          |
| Mineralölverarbeitung u. Kohlenwertstoffind.                                | -                                    | 1                 | 4                 | 5                 | 12                | 23                | 44                | 44                | 190               | 321               | 635               | 258               |                          |
| Chemische Industrie   | 9                                    | 16                | 38                | 182               | 182               | 370               | 425               | 546               | 976               | 1 930             | 4 853             | 1 533             |                          |
| Chemiefaserherstellung  | 1                                    | 4                 | 12                | 14                | 28                | 104               | 82                | 115               | 301               | 391               | 453               | 150               |                          |
| Kunststoffverarbeitung  | 5                                    | 5                 | 7                 | 16                | 27                | 62                | 54                | 62                | 164               | 256               | 580               | 230               |                          |
| Gummi- u. Asbestverarbeitung  | -                                    | -                 | 15                | 15                | 69                | 214               | 187               | 226               | 417               | 717               | 889               | 436               |                          |
| Feinkeramische u. Glasindustrie   | 15                                   | 10                | 38                | 88                | 98                | 152               | 179               | 264               | 361               | 792               | 1 702             | 863               |                          |
| Sägerei u. Holzbearbeitung  | 20                                   | 14                | 27                | 65                | 62                | 115               | 133               | 178               | 348               | 864               | 1 657             | 788               |                          |
| Holzverarbeitung  | 37                                   | 37                | 76                | 133               | 145               | 314               | 282               | 381               | 751               | 1 407             | 5 021             | 1 701             |                          |
| Papierherzeugung u. -verarbeitung;  |                                      |                   |                   |                   |                   |                   |                   |                   |                   |                   |                   |                   |                          |
| Druckereigewerbe  | 14                                   | 22                | 61                | 80                | 89                | 187               | 226               | 319               | 563               | 1 413             | 3 545             | 1 582             |                          |
| Lederherzeugung u. -verarbeitung  | 9                                    | 18                | 27                | 26                | 65                | 124               | 152               | 149               | 357               | 560               | 2 001             | 878               |                          |
| Textilgewerbe   | 53                                   | 52                | 91                | 149               | 268               | 506               | 582               | 827               | 1 481             | 2 349             | 3 991             | 1 780             |                          |
| Bekleidungsgewerbe  | 13                                   | 18                | 17                | 24                | 32                | 96                | 108               | 78                | 183               | 238               | 1 132             | 363               |                          |
| Herstellung von Musikinstrumenten, Spiel-                                   |                                      |                   |                   |                   |                   |                   |                   |                   |                   |                   |                   |                   |                          |
| waren, Turn- u. Sportgeräten, Schmuck-                                      |                                      |                   |                   |                   |                   |                   |                   |                   |                   |                   |                   |                   |                          |
| waren u. Bearbeitung von Edelsteinen  | 9                                    | 3                 | 8                 | 10                | 17                | 42                | 28                | 44                | 57                | 149               | 486               | 170               |                          |
| Mühlengewerbe, Nahrungsmittel-, Stärke- u. Fut-                             |                                      |                   |                   |                   |                   |                   |                   |                   |                   |                   |                   |                   |                          |
| termittellind., Bäckerei u. Süßwarengewerbe                                 | 9                                    | 7                 | 16                | 14                | 23                | 58                | 51                | 98                | 160               | 521               | 624               | 340               |                          |
| Fleisch- u. Fischverarbeitung, Milchverwer-                                 |                                      |                   |                   |                   |                   |                   |                   |                   |                   |                   |                   |                   |                          |
| tung, Speiseöl- u. Speisefettherstellung;                                   |                                      |                   |                   |                   |                   |                   |                   |                   |                   |                   |                   |                   |                          |
| Zuckerindustrie   | 6                                    | 6                 | 5                 | 20                | 20                | 46                | 35                | 59                | 121               | 355               | 523               | 280               |                          |
| Obst- u. Gemüseverwertung, Kaffee- u. Tee-                                  |                                      |                   |                   |                   |                   |                   |                   |                   |                   |                   |                   |                   |                          |
| verarbeitung, Herstellung von Gewürzen                                      |                                      |                   |                   |                   |                   |                   |                   |                   |                   |                   |                   |                   |                          |
| u.ä., Eisgewinnung u. Kühlhäuser  | 1                                    | -                 | 3                 | 5                 | 5                 | 12                | 8                 | 19                | 21                | 64                | 139               | 54                |                          |
| Getränkeherstellung   | 4                                    | 3                 | 22                | 30                | 39                | 64                | 66                | 82                | 139               | 456               | 1 340             | 686               |                          |
| Tabakwarenherstellung   | 1                                    | 2                 | 5                 | 3                 | 4                 | 15                | 11                | 34                | 128               | 73                | 106               | 48                |                          |
| Bau-, Ausbau- u. Bauhilfsgewerbe  | 197                                  | 164               | 523               | 882               | 1 253             | 2 240             | 2 801             | 3 285             | 5 556             | 10 884            | 28 162            | 10 581            |                          |
| darunter:   |                                      |                   |                   |                   |                   |                   |                   |                   |                   |                   |                   |                   |                          |
| Hoch-, Tief- u. Ingenieurbau  | 144                                  | 129               | 412               | 708               | 1 043             | 1 744             | 2 311             | 2 697             | 4 475             | 8 273             | 21 586            | 8 453             |                          |
| <b>Gesamte Industrie<sup>1)</sup></b>                                       | 1 130                                | 663               | 1 136             | 1 951             | 2 420             | 4 850             | 6 456             | 7 372             | 13 131            | 18 596            | 39 124            | 12 541            | <b>Weibliche</b>         |
| Eisen- u. Metallerzeugung u. -verarbeitung                                  | 370                                  | 168               | 240               | 485               | 561               | 1 216             | 1 608             | 1 717             | 3 374             | 4 979             | 12 227            | 3 221             |                          |
| davon:  |                                      |                   |                   |                   |                   |                   |                   |                   |                   |                   |                   |                   |                          |
| Eisen- u. Stahlindustrie  | 58                                   | 34                | 22                | 36                | 34                | 67                | 88                | 85                | 193               | 360               | 407               | 93                |                          |
| NE-Metallindustrie  | 18                                   | 5                 | 6                 | 13                | 9                 | 18                | 40                | 37                | 72                | 120               | 234               | 90                |                          |
| Stahlbau  | 14                                   | 3                 | 2                 | 3                 | 10                | 4                 | 4                 | 10                | 18                | 24                | 64                | 13                |                          |
| Maschinenbau  | 99                                   | 27                | 25                | 50                | 46                | 152               | 179               | 148               | 317               | 514               | 1 326             | 319               |                          |
| Schiffbau   | 6                                    | -                 | -                 | -                 | -                 | -                 | 2                 | 1                 | 4                 | 7                 | 12                | 7                 |                          |
| Straßen- u. Luftfahrzeugbau   | 17                                   | 7                 | 11                | 18                | 21                | 116               | 77                | 113               | 147               | 166               | 560               | 138               |                          |
| Elektrotechnik  | 87                                   | 57                | 88                | 173               | 204               | 372               | 591               | 631               | 1 298             | 1 827             | 4 796             | 1 352             |                          |
| Feinmechanik u. Optik   | 9                                    | 5                 | 23                | 45                | 65                | 148               | 153               | 173               | 339               | 535               | 1 556             | 362               |                          |
| Eisen-, Stahl-, Blech- u. Metallwarengewerbe                                | 62                                   | 30                | 63                | 147               | 172               | 339               | 474               | 519               | 986               | 1 426             | 3 272             | 847               |                          |
| Verarbeitende Gewerbe   | 760                                  | 495               | 896               | 1 466             | 1 859             | 3 634             | 4 848             | 5 655             | 9 757             | 13 617            | 26 897            | 9 320             |                          |
| davon:  |                                      |                   |                   |                   |                   |                   |                   |                   |                   |                   |                   |                   |                          |
| Mineralölverarbeitung u. Kohlenwertstoffind.                                | 15                                   | 3                 | -                 | 5                 | 4                 | 3                 | 1                 | 2                 | 5                 | 12                | 39                | 10                |                          |
| Chemische Industrie   | 87                                   | 28                | 27                | 68                | 72                | 172               | 224               | 318               | 647               | 820               | 2 129             | 387               |                          |
| Chemiefaserherstellung  | 5                                    | 4                 | 10                | 14                | 5                 | 19                | 34                | 55                | 119               | 196               | 147               | 31                |                          |
| Kunststoffverarbeitung  | 5                                    | 6                 | 10                | 27                | 28                | 52                | 90                | 105               | 177               | 320               | 596               | 173               |                          |
| Gummi- u. Asbestverarbeitung  | 6                                    | 5                 | 9                 | 14                | 56                | 78                | 105               | 134               | 388               | 407               | 580               | 182               |                          |
| Feinkeramische u. Glasindustrie   | 26                                   | 37                | 62                | 76                | 119               | 155               | 199               | 225               | 385               | 603               | 1 267             | 628               |                          |
| Sägerei u. Holzbearbeitung  | 2                                    | 2                 | 12                | 14                | 30                | 29                | 45                | 77                | 179               | 179               | 197               | 72                |                          |
| Holzverarbeitung  | 18                                   | 22                | 40                | 46                | 62                | 126               | 161               | 177               | 313               | 444               | 1 135             | 458               |                          |
| Papierherzeugung u. -verarbeitung;  |                                      |                   |                   |                   |                   |                   |                   |                   |                   |                   |                   |                   |                          |
| Druckereigewerbe  | 60                                   | 26                | 79                | 96                | 116               | 228               | 303               | 354               | 694               | 1 200             | 2 399             | 940               |                          |
| Lederherzeugung u. -verarbeitung  | 18                                   | 32                | 47                | 77                | 115               | 223               | 278               | 334               | 580               | 788               | 2 126             | 904               |                          |
| Textilgewerbe   | 193                                  | 157               | 254               | 437               | 532               | 1 374             | 1 851             | 2 236             | 3 250             | 4 730             | 6 038             | 2 282             |                          |
| Bekleidungsgewerbe  | 163                                  | 103               | 245               | 396               | 406               | 711               | 1 095             | 915               | 1 768             | 2 307             | 7 208             | 1 827             |                          |
| Herstellung von Musikinstrumenten, Spiel-                                   |                                      |                   |                   |                   |                   |                   |                   |                   |                   |                   |                   |                   |                          |
| waren, Turn- u. Sportgeräten, Schmuck-                                      |                                      |                   |                   |                   |                   |                   |                   |                   |                   |                   |                   |                   |                          |
| waren u. Bearbeitung von Edelsteinen  | 19                                   | 10                | 8                 | 19                | 23                | 65                | 55                | 79                | 132               | 203               | 567               | 197               |                          |
| Mühlengewerbe, Nahrungsmittel-, Stärke- u. Fut-                             |                                      |                   |                   |                   |                   |                   |                   |                   |                   |                   |                   |                   |                          |
| termittellind., Bäckerei- u. Süßwarengewerbe                                | 24                                   | 15                | 37                | 75                | 68                | 167               | 171               | 217               | 381               | 685               | 1 049             | 507               |                          |
| Fleisch- u. Fischverarbeitung, Milchverwer-                                 |                                      |                   |                   |                   |                   |                   |                   |                   |                   |                   |                   |                   |                          |
| tung, Speiseöl- u. Speisefettherstellung;                                   |                                      |                   |                   |                   |                   |                   |                   |                   |                   |                   |                   |                   |                          |
| Zuckerindustrie   | 40                                   | 11                | 17                | 24                | 26                | 39                | 62                | 74                | 99                | 196               | 325               | 217               |                          |
| Obst- u. Gemüseverwertung, Kaffee- u. Tee-                                  |                                      |                   |                   |                   |                   |                   |                   |                   |                   |                   |                   |                   |                          |
| verarbeitung, Herstellung von Gewürzen                                      |                                      |                   |                   |                   |                   |                   |                   |                   |                   |                   |                   |                   |                          |
| u.ä., Eisgewinnung u. Kühlhäuser  | 19                                   | 8                 | 10                | 18                | 18                | 31                | 41                | 63                | 83                | 172               | 297               | 151               |                          |
| Getränkeherstellung   | 23                                   | 5                 | 6                 | 14                | 19                | 40                | 29                | 63                | 88                | 110               | 228               | 99                |                          |
| Tabakwarenherstellung   | 37                                   | 21                | 30                | 48                | 76                | 121               | 120               | 259               | 571               | 245               | 570               | 255               |                          |

1) Ohne Bergbau, Gewinnung und Verarbeitung von Steinen und Erden, Energiewirtschaft sowie Bau-, Ausbau- und Bauhilfsgewerbe.



### und -gruppen nach Arbeitszeitklassen

| monatlichen Arbeitszeit von ..... Stunden |                            |                            |                            |                            |                            |                            |                            |                            |                     |         | alle<br>erfaßten<br>Arbeiter<br>zu-<br>sammen   | Wirtschaftsabteilung<br>Wirtschaftsgruppe |
|---|----------------------------|----------------------------|----------------------------|----------------------------|----------------------------|----------------------------|----------------------------|----------------------------|---------------------|---------|---|---|
| 215<br>bis<br>unter<br>220                | 220<br>bis<br>unter<br>225 | 225<br>bis<br>unter<br>230 | 230<br>bis<br>unter<br>235 | 235<br>bis<br>unter<br>240 | 240<br>bis<br>unter<br>245 | 245<br>bis<br>unter<br>250 | 250<br>bis<br>unter<br>255 | 255<br>bis<br>unter<br>260 | 260<br>und<br>mehr  |         |   |   |
| Arbeitszeit von ..... Stunden             |                            |                            |                            |                            |                            |                            |                            |                            |                     |         |   |   |
| 48,5<br>bis<br>49,6                       | 49,7<br>bis<br>50,7        | 50,8<br>bis<br>51,8        | 51,9<br>bis<br>53,0        | 53,1<br>bis<br>54,1        | 54,2<br>bis<br>55,2        | 55,3<br>bis<br>56,4        | 56,5<br>bis<br>57,5        | 57,6<br>bis<br>58,6        | 58,7<br>und<br>mehr |         |   |   |
| Arbeiter                                  |                            |                            |                            |                            |                            |                            |                            |                            |                     |         |   |   |
| 52 682                                    | 37 213                     | 30 144                     | 26 724                     | 18 589                     | 16 653                     | 12 893                     | 10 541                     | 8 081                      | 34 139              | 573 053 | Gesamte Industrie   |   |
| 9 949                                     | 6 646                      | 4 209                      | 4 401                      | 2 312                      | 2 529                      | 1 386                      | 1 091                      | 805                        | 3 563               | 98 893  | Bergbau, Gewinnung u. Verarbeitung von Steinen u. Erden; Energiewirtschaft  |   |
| 3 440                                     | 2 907                      | 1 459                      | 1 760                      | 633                        | 878                        | 179                        | 77                         | 66                         | 109                 | 49 729  | davon:  |   |
| 743                                       | 609                        | 308                        | 552                        | 158                        | 152                        | 52                         | 39                         | 20                         | 59                  | 4 116   | Steinkohlenbergbau  |   |
| 477                                       | 193                        | 73                         | 94                         | 46                         | 58                         | 29                         | 20                         | 21                         | 52                  | 2 758   | Braunkohlenbergbau  |   |
| 538                                       | 183                        | 84                         | 121                        | 50                         | 50                         | 25                         | 19                         | 17                         | 54                  | 2 144   | Erzbergbau u. Salinen   |   |
| 588                                       | 233                        | 118                        | 87                         | 50                         | 65                         | 60                         | 36                         | 28                         | 146                 | 2 588   | Sonstiger Bergbau   |   |
| 2 772                                     | 1 548                      | 1 485                      | 1 200                      | 954                        | 887                        | 734                        | 705                        | 530                        | 2 719               | 24 892  | Gewinnung u. Verarbeitung von Steinen, Erden u. grobkeramischen Erzeugnissen  |   |
| 1 391                                     | 973                        | 682                        | 587                        | 421                        | 439                        | 307                        | 195                        | 123                        | 424                 | 12 666  | Energiewirtschaft   |   |
| 16 829                                    | 12 754                     | 10 899                     | 9 557                      | 7 053                      | 5 799                      | 4 723                      | 3 981                      | 3 026                      | 11 237              | 209 679 | Eisen- u. Metallerzeugung u. -verarbeitung  |   |
| 3 748                                     | 2 686                      | 1 594                      | 1 535                      | 937                        | 800                        | 571                        | 439                        | 350                        | 1 264               | 41 983  | davon:  |   |
| 647                                       | 544                        | 321                        | 353                        | 257                        | 230                        | 146                        | 129                        | 100                        | 317                 | 7 675   | Eisen- u. Stahlindustrie  |   |
| 857                                       | 754                        | 690                        | 681                        | 548                        | 442                        | 441                        | 419                        | 296                        | 1 410               | 12 201  | NR-Metallindustrie  |   |
| 3 913                                     | 3 282                      | 3 095                      | 2 642                      | 1 932                      | 1 678                      | 1 377                      | 1 115                      | 840                        | 2 928               | 54 504  | Stahlbau  |   |
| 433                                       | 341                        | 405                        | 351                        | 369                        | 318                        | 267                        | 287                        | 224                        | 1 105               | 6 615   | Maschinenbau  |   |
| 2 428                                     | 1 484                      | 1 629                      | 1 174                      | 980                        | 597                        | 417                        | 355                        | 349                        | 700                 | 24 845  | Schiffbau   |   |
| 1 996                                     | 1 426                      | 1 165                      | 1 074                      | 782                        | 647                        | 583                        | 443                        | 321                        | 1 389               | 24 004  | Straßen- u. Luftfahrzeugbau   |   |
| 559                                       | 405                        | 367                        | 250                        | 179                        | 174                        | 118                        | 79                         | 53                         | 191                 | 6 745   | Elektrotechnik  |   |
| 2 248                                     | 1 832                      | 1 633                      | 1 497                      | 1 069                      | 913                        | 803                        | 715                        | 493                        | 1 933               | 31 107  | Feinmechanik u. Optik   |   |
| 13 573                                    | 9 733                      | 8 012                      | 7 224                      | 5 330                      | 5 217                      | 4 115                      | 3 360                      | 2 607                      | 12 560              | 144 774 | Eisen-, Stahl-, Blech- u. Metallwarengewerbe  |   |
| 266                                       | 208                        | 90                         | 88                         | 63                         | 54                         | 43                         | 18                         | 21                         | 101                 | 2 489   | Verarbeitende Gewerbe   |   |
| 1 770                                     | 1 413                      | 1 114                      | 1 213                      | 786                        | 1 027                      | 477                        | 384                        | 266                        | 907                 | 20 417  | davon:  |   |
| 232                                       | 183                        | 185                        | 99                         | 74                         | 56                         | 23                         | 25                         | 8                          | 34                  | 2 574   | Mineralölverarbeitung u. Kohlenwertstoffind.  |   |
| 225                                       | 163                        | 138                        | 125                        | 96                         | 89                         | 85                         | 66                         | 42                         | 153                 | 2 650   | Chemische Industrie   |   |
| 434                                       | 276                        | 252                        | 174                        | 120                        | 105                        | 77                         | 69                         | 49                         | 199                 | 4 940   | Chemiefaserherstellung  |   |
| 1 186                                     | 736                        | 517                        | 416                        | 321                        | 265                        | 243                        | 200                        | 143                        | 539                 | 9 126   | Kunststoffverarbeitung  |   |
| 847                                       | 486                        | 408                        | 331                        | 258                        | 218                        | 140                        | 120                        | 97                         | 497                 | 7 673   | Gummi- u. Asbestverarbeitung  |   |
| 1 406                                     | 1 063                      | 885                        | 673                        | 577                        | 466                        | 367                        | 289                        | 248                        | 980                 | 17 239  | Feinkeramische u. Glasindustrie   |   |
| 1 687                                     | 1 439                      | 1 203                      | 1 146                      | 839                        | 764                        | 684                        | 562                        | 451                        | 2 066               | 18 942  | Sägerei u. Holzbearbeitung  |   |
| 801                                       | 561                        | 497                        | 401                        | 260                        | 165                        | 140                        | 114                        | 83                         | 265                 | 7 653   | Papierherzeugung u. -verarbeitung;  |   |
| 1 543                                     | 1 304                      | 1 144                      | 1 046                      | 748                        | 702                        | 555                        | 494                        | 399                        | 1 716               | 21 790  | Druckergewerbe  |   |
| 336                                       | 233                        | 193                        | 132                        | 101                        | 81                         | 72                         | 53                         | 59                         | 183                 | 3 745   | Lederherzeugung u. -verarbeitung  |   |
| 266                                       | 161                        | 149                        | 178                        | 150                        | 138                        | 86                         | 78                         | 72                         | 200                 | 2 501   | Textilgewerbe   |   |
| 580                                       | 344                        | 276                        | 269                        | 200                        | 229                        | 181                        | 175                        | 149                        | 900                 | 5 224   | Bekleidungs-gewerbe   |   |
| 783                                       | 388                        | 395                        | 403                        | 349                        | 467                        | 637                        | 426                        | 304                        | 2 733               | 8 361   | Herstellung von Musikinstrumenten, Spiel-<br>waren, Turn- u. Sportgeräten, Schmuck-<br>waren u. Bearbeitung von Edelsteinen |   |
| 155                                       | 95                         | 77                         | 84                         | 55                         | 49                         | 36                         | 43                         | 47                         | 294                 | 1 266   | Mühlengewerbe, Nahrungsmittel-, Stärke- u. Fut-<br>termittelind., Backerei- u. Süßwarengewerbe                              |   |
| 945                                       | 565                        | 452                        | 405                        | 300                        | 312                        | 251                        | 231                        | 158                        | 755                 | 7 305   | Fleisch- u. Fischverarbeitung, Milchverwer-<br>tung, Speiseöl- u. Speisefettherstellung;                                    |   |
| 111                                       | 115                        | 37                         | 41                         | 33                         | 32                         | 18                         | 13                         | 11                         | 38                  | 879     | Zuckerindustrie   |   |
| 12 331                                    | 8 080                      | 7 024                      | 5 542                      | 3 894                      | 3 108                      | 2 669                      | 2 109                      | 1 643                      | 6 779               | 119 707 | Obst- u. Gemüseverwertung, Kaffee- u. Tee-<br>verarbeitung, Herstellung von Gewürzen<br>u.ä., Eisgewinnung u. Kühlhäuser    |   |
| 9 636                                     | 6 537                      | 5 635                      | 4 462                      | 3 151                      | 2 497                      | 2 174                      | 1 705                      | 1 350                      | 5 730               | 94 852  | Getränkeherstellung   |   |
|   |                            |                            |                            |                            |                            |                            |                            |                            |                     |         | Tabakwarenherstellung   |   |
| Arbeiter                                  |                            |                            |                            |                            |                            |                            |                            |                            |                     |         |   |   |
| 11 315                                    | 7 340                      | 5 169                      | 3 450                      | 2 341                      | 1 803                      | 1 300                      | 897                        | 647                        | 1 802               | 145 434 | Gesamte Industrie <sup>1)</sup>   |   |
| 2 505                                     | 1 591                      | 1 301                      | 884                        | 536                        | 420                        | 284                        | 191                        | 114                        | 296                 | 38 288  | Eisen- u. Metallerzeugung u. -verarbeitung  |   |
| 74  | 46                         | 44                         | 22                         | 18                         | 16                         | 6                          | 7                          | 5                          | 18                  | 1 733   | davon:  |   |
| 56  | 28                         | 16                         | 20                         | 7                          | 7                          | 5                          | 1                          | 1                          | 4                   | 804     | Eisen- u. Stahlindustrie  |   |
| 12  | 5                          | 8                          | 7                          | 2                          | 3                          | 2                          | 1                          | 1                          | 3                   | 216     | NR-Metallindustrie  |   |
| 246                                       | 198                        | 160                        | 128                        | 48                         | 44                         | 39                         | 20                         | 8                          | 38                  | 4 131   | Stahlbau  |   |
| 2   | 3                          | 2                          | 2                          | 33                         | 29                         | 9                          | 18                         | 7                          | 21                  | 1 855   | Maschinenbau  |   |
| 131                                       | 89                         | 79                         | 48                         | 33                         | 29                         | 9                          | 18                         | 7                          | 21                  | 1 855   | Schiffbau   |   |
| 970                                       | 505                        | 413                        | 258                        | 161                        | 110                        | 79                         | 44                         | 31                         | 48                  | 14 095  | Straßen- u. Luftfahrzeugbau   |   |
| 335                                       | 212                        | 169                        | 127                        | 84                         | 73                         | 45                         | 36                         | 10                         | 43                  | 4 547   | Elektrotechnik  |   |
| 679                                       | 505                        | 412                        | 272                        | 186                        | 138                        | 99                         | 61                         | 50                         | 118                 | 10 857  | Feinmechanik u. Optik   |   |
| 8 810                                     | 5 749                      | 3 868                      | 2 566                      | 1 805                      | 1 383                      | 1 016                      | 706                        | 533                        | 1 506               | 107 146 | Eisen-, Stahl-, Blech- u. Metallwarengewerbe  |   |
| 9   | -                          | 4                          | 1                          | -                          | -                          | -                          | -                          | -                          | -                   | 113     | Verarbeitende Gewerbe   |   |
| 315                                       | 200                        | 181                        | 93                         | 71                         | 53                         | 70                         | 22                         | 18                         | 41                  | 6 043   | davon:  |   |
| 26  | 8                          | 5                          | 4                          | 5                          | 2                          | 1                          | 1                          | 2                          | 1                   | 694     | Mineralölverarbeitung u. Kohlenwertstoffind.  |   |
| 140                                       | 88                         | 62                         | 37                         | 37                         | 17                         | 15                         | 10                         | 9                          | 16                  | 2 020   | Chemische Industrie   |   |
| 140                                       | 77                         | 47                         | 36                         | 24                         | 17                         | 12                         | 6                          | 5                          | 7                   | 2 335   | Chemiefaserherstellung  |   |
| 681                                       | 380                        | 195                        | 129                        | 70                         | 50                         | 23                         | 9                          | 17                         | 35                  | 5 371   | Kunststoffverarbeitung  |   |
| 40  | 23                         | 16                         | 15                         | 9                          | 5                          | 6                          | 4                          | 6                          | 6                   | 794     | Gummi- u. Asbestverarbeitung  |   |
| 346                                       | 296                        | 211                        | 133                        | 64                         | 58                         | 48                         | 35                         | 18                         | 46                  | 4 257   | Feinkeramische u. Glasindustrie   |   |
| 834                                       | 537                        | 416                        | 288                        | 225                        | 192                        | 143                        | 115                        | 114                        | 344                 | 9 703   | Sägerei u. Holzbearbeitung  |   |
| 669                                       | 442                        | 336                        | 235                        | 159                        | 100                        | 71                         | 49                         | 44                         | 102                 | 7 729   | Papierherzeugung u. -verarbeitung;  |   |
| 1 878                                     | 1 264                      | 852                        | 606                        | 357                        | 290                        | 175                        | 131                        | 103                        | 232                 | 29 322  | Druckergewerbe  |   |
| 1 552                                     | 885                        | 543                        | 294                        | 211                        | 148                        | 90                         | 52                         | 32                         | 104                 | 21 055  | Lederherzeugung u. -verarbeitung  |   |
| 253                                       | 208                        | 223                        | 133                        | 99                         | 75                         | 46                         | 26                         | 19                         | 66                  | 2 525   | Textilgewerbe   |   |
| 562                                       | 370                        | 286                        | 221                        | 184                        | 116                        | 71                         | 71                         | 43                         | 156                 | 5 476   | Bekleidungs-gewerbe   |   |
| 475                                       | 273                        | 223                        | 176                        | 119                        | 140                        | 142                        | 107                        | 57                         | 228                 | 3 070   | Herstellung von Musikinstrumenten, Spiel-<br>waren, Turn- u. Sportgeräten, Schmuck-<br>waren u. Bearbeitung von Edelsteinen |   |
| 243                                       | 146                        | 91                         | 70                         | 75                         | 53                         | 48                         | 38                         | 29                         | 83                  | 1 787   | Mühlengewerbe, Nahrungsmittel-, Stärke- u. Fut-<br>termittelind., Backerei- u. Süßwarengewerbe                              |   |
| 211                                       | 93                         | 66                         | 32                         | 46                         | 36                         | 19                         | 12                         | 5                          | 18                  | 1 262   | Fleisch- u. Fischverarbeitung, Milchverwer-<br>tung, Speiseöl- u. Speisefettherstellung;                                    |   |
| 436                                       | 459                        | 111                        | 63                         | 50                         | 31                         | 36                         | 18                         | 12                         | 21                  | 3 590   | Zuckerindustrie   |   |



# 8. Erfaste Arbeiter in den Wirtschaftsabteilungen

| Wirtschaftsabteilung<br>Wirtschaftsgruppe  | Erfaste<br>Arbeiter<br>ins-<br>gesamt | Von den erfassten Arbeitern hatten einen |          |          |          |           |            |            |            |            |            |            |              |              |              |              |           |  |
|--|---------------------------------------|--|----------|----------|----------|-----------|------------|------------|------------|------------|------------|------------|--------------|--------------|--------------|--------------|-----------|--|
|  |                                       | unter<br>60                              | 60<br>70 | 70<br>80 | 80<br>90 | 90<br>100 | 100<br>110 | 110<br>120 | 120<br>130 | 130<br>140 | 140<br>150 | 150<br>160 | 160<br>170   | 170<br>180   | 180<br>190   | 190<br>200   | Männliche |  |
| Gesamte Industrie  | 573 053                               | 10                                       | 60       | 431      | 778      | 1 050     | 1 434      | 1 675      | 2 239      | 3 031      | 5 108      | 8 926      | 15 538       | 21 836       | 29 939       | 38 843       |           |  |
| Bergbau, Gewinnung u. Verarbeitung von Steinen u. Erden; Energiewirtschaft   | 98 893                                | -  | -        | 4        | 9        | 22        | 36         | 78         | 110        | 210        | 447        | 777        | 1 846        | 2 766        | 4 200        | 6 541        |           |  |
| davon:   |                                       |  |          |          |          |           |            |            |            |            |            |            |              |              |              |              |           |  |
| Steinkohlenbergbau   | 49 729                                | -  | -        | -        | -        | -         | 1          | 1          | 11         | 50         | 139        | 176        | 257          | 227          | 734          | 2 324        |           |  |
| Braunkohlenbergbau   | 4 116                                 | -  | -        | -        | -        | -         | -          | 1          | 1          | 3          | 6          | 18         | 51           | 104          | 172          | 246          |           |  |
| Erzbergbau   | 2 758                                 | -  | -        | -        | 1        | -         | -          | 2          | 6          | 8          | 18         | 30         | 81           | 95           | 174          | 184          |           |  |
| Salzbergbau u. Salinen   | 2 144                                 | -  | -        | -        | -        | 1         | 1          | 2          | 1          | 4          | 2          | 5          | 45           | 131          | 192          | 224          |           |  |
| Sonstiger Bergbau  | 2 588                                 | -  | -        | -        | 1        | 1         | 1          | 6          | 11         | 17         | 33         | 34         | 83           | 132          | 211          | 317          |           |  |
| Gewinnung u. Verarbeitung von Steinen, Erden u. grobkeramischen Erzeugnissen, Energiewirtschaft                    | 24 892<br>12 666                      | -  | -        | 3<br>1   | 4<br>3   | 20<br>1   | 30<br>1    | 60<br>8    | 68<br>12   | 112<br>16  | 223<br>26  | 452<br>62  | 1 178<br>151 | 1 797<br>280 | 2 221<br>496 | 2 424<br>822 |           |  |
| Eisen- u. Metallerzeugung u. -verarbeitung   | 209 679                               | 3  | 15       | 220      | 394      | 470       | 575        | 672        | 861        | 1 106      | 1 727      | 2 769      | 4 499        | 6 664        | 9 179        | 11 494       |           |  |
| davon:   |                                       |  |          |          |          |           |            |            |            |            |            |            |              |              |              |              |           |  |
| Eisen- u. Stahlindustrie   | 41 983                                | -  | 2        | 46       | 62       | 79        | 80         | 78         | 84         | 100        | 140        | 249        | 397          | 592          | 853          | 1 207        |           |  |
| NE-Metallindustrie   | 7 675                                 | -  | -        | 3        | 13       | 13        | 18         | 20         | 17         | 24         | 44         | 59         | 126          | 189          | 279          | 399          |           |  |
| Stahlbau   | 12 201                                | -  | -        | 13       | 21       | 28        | 38         | 43         | 47         | 57         | 101        | 161        | 248          | 423          | 563          | 754          |           |  |
| Maschinenbau   | 54 504                                | -  | 2        | 57       | 103      | 81        | 143        | 154        | 266        | 324        | 478        | 766        | 1 317        | 1 907        | 2 932        | 3 527        |           |  |
| Schiffbau  | 6 615                                 | -  | 1        | 2        | 3        | 5         | 12         | 6          | 22         | 19         | 42         | 54         | 89           | 148          | 209          | 314          |           |  |
| Straßen- u. Luftfahrzeugbau  | 24 845                                | -  | 1        | 3        | 13       | 15        | 20         | 27         | 39         | 87         | 108        | 157        | 286          | 434          | 568          | 834          |           |  |
| Elektrotechnik   | 24 004                                | 1  | 1        | 29       | 44       | 68        | 78         | 103        | 114        | 156        | 257        | 483        | 822          | 1 231        | 1 558        | 1 884        |           |  |
| Feinmechanik u. Optik  | 6 745                                 | -  | 2        | 2        | 14       | 27        | 21         | 45         | 44         | 80         | 123        | 181        | 228          | 359          | 384          | 489          |           |  |
| Eisen-, Stahl-, Blech- u. Metallwarengewerbe   | 31 107                                | 2  | 6        | 65       | 121      | 154       | 165        | 196        | 228        | 259        | 434        | 659        | 986          | 1 381        | 1 833        | 2 086        |           |  |
| Verarbeitende Gewerbe  | 144 774                               | 7  | 41       | 197      | 358      | 524       | 737        | 828        | 1 122      | 1 460      | 2 519      | 4 650      | 7 305        | 9 861        | 11 798       | 12 528       |           |  |
| davon:   |                                       |  |          |          |          |           |            |            |            |            |            |            |              |              |              |              |           |  |
| Mineralölverarbeitung u. Kohlenwertstoffind.   | 2 489                                 | -  | 1        | -        | -        | 3         | -          | 3          | 5          | 2          | 2          | 11         | 24           | 46           | 81           | 90           |           |  |
| Chemische Industrie  | 20 417                                | -  | 1        | 21       | 40       | 71        | 53         | 60         | 69         | 74         | 140        | 265        | 451          | 678          | 1 037        | 1 371        |           |  |
| Chemiefaserherstellung   | 2 574                                 | -  | -        | 5        | 5        | 1         | 4          | 8          | 9          | 6          | 6          | 18         | 63           | 96           | 126          | 146          |           |  |
| Kunststoffverarbeitung   | 2 650                                 | -  | -        | 2        | 6        | 10        | 10         | 10         | 18         | 27         | 58         | 98         | 128          | 177          | 203          | 218          |           |  |
| Gummi- u. Asbestverarbeitung   | 4 940                                 | -  | -        | 1        | 3        | 5         | 10         | 15         | 15         | 16         | 46         | 59         | 130          | 179          | 201          | 264          |           |  |
| Feinkeramische u. Glasindustrie  | 9 126                                 | -  | -        | 6        | 20       | 41        | 67         | 55         | 88         | 96         | 252        | 449        | 486          | 618          | 688          | 694          |           |  |
| Sägerei u. Holzbearbeitung   | 7 673                                 | 1  | 2        | 13       | 20       | 23        | 48         | 54         | 65         | 91         | 166        | 381        | 869          | 1 341        | 1 888        | 2 116        |           |  |
| Holzverarbeitung   | 17 239                                | 2  | 13       | 37       | 93       | 101       | 151        | 154        | 221        | 264        | 394        | 668        | 1 043        | 1 325        | 1 595        | 1 719        |           |  |
| Papierherstellung u. -verarbeitung;  |                                       |  |          |          |          |           |            |            |            |            |            |            |              |              |              |              |           |  |
| Druckereigewerbe   | 18 942                                | 2  | 1        | 25       | 47       | 48        | 38         | 63         | 84         | 96         | 168        | 280        | 483          | 800          | 1 138        | 1 389        |           |  |
| Lederherstellung u. -verarbeitung  | 7 653                                 | -  | 11       | 45       | 44       | 82        | 101        | 114        | 103        | 131        | 153        | 218        | 330          | 461          | 553          | 599          |           |  |
| Textilgewerbe  | 21 790                                | -  | 1        | 22       | 45       | 82        | 123        | 137        | 196        | 248        | 442        | 1 169      | 1 711        | 1 934        | 2 204        | 2 384        |           |  |
| Bekleidungsgewerbe   | 3 745                                 | -  | 1        | 8        | 6        | 6         | 22         | 18         | 20         | 51         | 66         | 117        | 174          | 280          | 352          | 414          |           |  |
| Herstellung von Musikinstrumenten, Spielwaren, Turn- u. Sportgeräten, Schmuckwaren u. Bearbeitung von Edelmetallen | 2 501                                 | 1  | 5        | 8        | 7        | 6         | 27         | 24         | 37         | 52         | 83         | 134        | 197          | 224          | 250          | 229          |           |  |
| Mühlengewerbe, Nahrungsmittel-, Stärke- u. Futtermittelind., Bäckerei- u. Süßwarengew.                             | 5 224                                 | 1  | 2        | 2        | 4        | 5         | 17         | 21         | 25         | 48         | 62         | 107        | 243          | 319          | 423          | 473          |           |  |
| Fleisch- u. Fischverarbeitung, Milchverarbeitung, Speiseöl- u. Speisefettherstellung; Zuckerindustrie              | 8 361                                 | -  | 1        | 2        | 4        | 11        | 32         | 48         | 86         | 148        | 282        | 395        | 579          | 826          | 905          | 866          |           |  |
| Obst- u. Gemüseverwertung, Kaffee- u. Teeverarbeitung, Herstellung von Gewürzen u.ä., Eisgewinnung u. Kühlhäuser   | 1 266                                 | -  | 2        | 2        | 1        | 7         | 7          | 10         | 22         | 25         | 51         | 83         | 121          | 131          | 143          | 186          |           |  |
| Getränkeherstellung u. Kühlhäuser  | 7 305                                 | -  | -        | 1        | 2        | 8         | 9          | 16         | 41         | 53         | 76         | 143        | 215          | 368          | 544          | 619          |           |  |
| Tabakwarenherstellung  | 879                                   | -  | -        | 3        | 9        | 14        | 18         | 18         | 18         | 32         | 72         | 55         | 58           | 58           | 67           | 51           |           |  |
| Bau-, Ausbau- u. Bauhilfsgewerbe   | 119 707                               | -  | 4        | 10       | 17       | 34        | 86         | 97         | 146        | 255        | 415        | 730        | 1 888        | 2 545        | 4 762        | 8 280        |           |  |
| darunter:  |                                       |  |          |          |          |           |            |            |            |            |            |            |              |              |              |              |           |  |
| Hoch-, Tief- u. Ingenieurbau   | 94 852                                | -  | 3        | 4        | 9        | 21        | 47         | 58         | 80         | 121        | 204        | 394        | 1 405        | 2 037        | 3 881        | 7 148        |           |  |
| Gesamte Industrie  | 147 622                               | 189                                      | 585      | 1 438    | 2 674    | 3 993     | 6 414      | 9 518      | 16 566     | 19 087     | 19 996     | 17 888     | 14 472       | 11 320       | 8 028        | 5 430        |           |  |
| Bergbau, Gewinnung u. Verarbeitung von Steinen u. Erden; Energiewirtschaft   | 1 924                                 | -  | 2        | 5        | 8        | 16        | 27         | 44         | 85         | 145        | 202        | 546        | 320          | 189          | 111          | 71           |           |  |
| davon:   |                                       |  |          |          |          |           |            |            |            |            |            |            |              |              |              |              |           |  |
| Steinkohlenbergbau   | 577                                   | -  | -        | -        | -        | -         | 2          | 1          | 8          | 9          | 40         | 313        | 132          | 30           | 10           | 8            |           |  |
| Braunkohlenbergbau   | 43                                    | -  | -        | -        | -        | -         | -          | -          | -          | 3          | 6          | 10         | 1            | 14           | 7            | 1            |           |  |
| Erzbergbau   | 26                                    | -  | -        | -        | -        | -         | 1          | -          | -          | 1          | 5          | 10         | 3            | 3            | 2            | 1            |           |  |
| Salzbergbau u. Salinen   | 32                                    | -  | -        | -        | -        | -         | -          | -          | -          | 7          | 6          | 3          | 3            | 2            | 2            | -            |           |  |
| Sonstiger Bergbau  | 126                                   | -  | 2        | 2        | 4        | 11        | 5          | 12         | 17         | 11         | 17         | 9          | 8            | 12           | 4            | 3            |           |  |
| Gewinnung u. Verarbeitung von Steinen, Erden u. grobkeramischen Erzeugnissen, Energiewirtschaft                    | 725<br>395                            | -  | -        | 2<br>1   | 3<br>1   | 17<br>1   | 23<br>5    | 52<br>4    | 91<br>23   | 102<br>29  | 114<br>84  | 99<br>74   | 66<br>62     | 50<br>36     | 33<br>25     |              |           |  |
| Eisen- u. Metallerzeugung u. -verarbeitung   | 38 288                                | 27                                       | 153      | 346      | 467      | 710       | 1 031      | 1 760      | 3 313      | 4 744      | 4 929      | 5 090      | 4 545        | 3 697        | 2 607        | 1 730        |           |  |
| davon:   |                                       |  |          |          |          |           |            |            |            |            |            |            |              |              |              |              |           |  |
| Eisen- u. Stahlindustrie   | 1 733                                 | 1  | 1        | 8        | 15       | 25        | 34         | 63         | 122        | 161        | 191        | 188        | 221          | 170          | 142          | 97           |           |  |
| NE-Metallindustrie   | 804                                   | 1  | 4        | 7        | 8        | 5         | 10         | 26         | 73         | 131        | 112        | 103        | 83           | 77           | 59           | 42           |           |  |
| Stahlbau   | 216                                   | -  | 6        | 2        | 8        | 4         | 4          | 3          | 22         | 30         | 48         | 33         | 20           | 8            | 8            | 3            |           |  |
| Maschinenbau   | 4 131                                 | 2  | 29       | 48       | 59       | 76        | 98         | 148        | 304        | 514        | 576        | 565        | 515          | 319          | 230          | 181          |           |  |
| Schiffbau  | 50                                    | -  | 3        | 4        | 8        | 17        | 35         | 38         | 70         | 122        | 145        | 194        | 170          | 187          | 153          | 136          |           |  |
| Straßen- u. Luftfahrzeugbau  | 1 855                                 | 1  | 3        | 4        | 17       | 25        | 30         | 589        | 1 078      | 1 483      | 1 719      | 2 121      | 2 004        | 1 661        | 1 059        | 624          |           |  |
| Elektrotechnik   | 14 095                                | 11                                       | 35       | 104      | 149      | 225       | 330        | 589        | 1 078      | 1 483      | 1 719      | 2 121      | 2 004        | 1 661        | 1 059        | 624          |           |  |
| Feinmechanik u. Optik  | 4 547                                 | 2  | 14       | 45       | 62       | 91        | 129        | 193        | 308        | 554        | 557        | 559        | 525          | 511          | 425          | 250          |           |  |
| Eisen-, Stahl-, Blech- u. Metallwarengewerbe   | 10 857                                | 9  | 61       | 128      | 158      | 266       | 391        | 700        | 1 240      | 1 740      | 1 567      | 1 321      | 1 002        | 762          | 530          | 395          |           |  |
| Verarbeitende Gewerbe  | 107 146                               | 162                                      | 428      | 1 083    | 2 198    | 3 263     | 5 344      | 7 703      | 13 143     | 14 171     | 14 846     | 12 210     | 9 575        | 7 419        | 5 293        | 3 612        |           |  |
| davon:   |                                       |  |          |          |          |           |            |            |            |            |            |            |              |              |              |              |           |  |
| Mineralölverarbeitung u. Kohlenwertstoffind.   | 113                                   | -  | -        | 2        | 1        | -         | 1          | 2          | 8          | 5          | 14         | 13         | 15           | 9            | 13           | 16           |           |  |
| Chemische Industrie  | 6 043                                 | 2  | 5        | 49       | 83       | 106       | 164        | 255        | 702        | 891        | 786        | 747        | 688          | 478          | 407          | 272          |           |  |
| Chemiefaserherstellung   | 694                                   | -  | -        | 4        | 2        | 8         | 15         | 14         | 27         | 28         | 73         | 130        | 122          | 102          | 89           | 50           |           |  |
| Kunststoffverarbeitung   | 2 020                                 | 3  | 23       | 25       | 52       | 105       | 117        | 281        | 336        | 309        | 241        | 186        | 117          | 84           | 53           | 33           |           |  |
| Gummi- u. Asbestverarbeitung   | 2 335                                 | -  | 3        | 11       | 18       | 32        | 52         | 100        | 123        | 233        | 214        | 254        | 270          | 270          | 237          | 151          |           |  |
| Feinkeramische u. Glasindustrie  | 5 371                                 | 1  | 7        | 30       | 154      | 197       | 272        | 409        | 803        | 869        | 637        | 528        | 472          | 374          | 235          | 140          |           |  |
| Sägerei u. Holzbearbeitung   | 7 794                                 | 1  | -        | 5        | 6        | 12        | 31         | 62         | 112        | 153        | 107        | 102        | 77           | 43           | 56           | 17           |           |  |
| Holzverarbeitung   | 4 257                                 | 7  | 34       | 59       | 140      | 167       | 281        | 338        | 495        | 650        | 609        | 381        | 321          | 245          | 195          | 125          |           |  |
| Papierherstellung u. -verarbeitung;  |                                       |  |          |          |          |           |            |            |            |            |            |            |              |              |              |              |           |  |
| Druckereigewerbe   | 9 703                                 | 10                                       | 33       | 167      | 350      | 522       | 671        | 799        | 1 405      | 1 148      | 1 426      | 1 188      | 766          | 485          | 296          | 169          |           |  |
| Lederherstellung u. -verarbeitung  | 7 729                                 | 23                                       | 95       | 214      | 282      | 347       | 429        | 546        | 720        | 739        | 809        | 760        | 605          | 505          | 401          | 328          |           |  |
| Textilgewerbe  | 29 322                                | 20                                       | 52       | 150      | 430      | 634       | 949        | 1 280      | 2 385      | 3 611      | 4 210      | 3 691      | 3 329        | 2 605        | 1 835        | 1 340        |           |  |
| Bekleidungsgewerbe   | 21 055                                | 21                                       | 41       | 95       | 179      | 359       | 899        | 1 362      | 2 929      | 2 884      | 3 858      | 2 762      | 1 840        | 1 514        | 900          | 603          |           |  |
| Herstellung von Musikinstrumenten, Spielwaren, Turn- u. Sportgeräten, Schmuckwaren u. Bearbeitung von Edelmetallen | 2 525                                 | 6  | 28       | 60       | 89       | 111       | 154        | 218        | 291        | 344        | 262        | 237        | 193          | 167          | 139          | 100          |           |  |
| Mühlengewerbe, Nahrungsmittel-, Stärke- u. Futtermittelind., Bäckerei- u. Süßwarengew.                             | 5 476                                 | 9  | 14       | 18       | 54       | 176       | 326        | 634        | 1 341      | 1 005      | 729        | 564        | 265          | 141          | 78           | 68           |           |  |
| Fleisch- u. Fischverarbeitung, Milchverarbeitung, Speiseöl- u. Speisefettherstellung; Zuckerindustrie              | 3 070                                 | -  | 5        | 7        | 31       | 62        | 146        | 465        | 480        | 678        | 364        | 281        | 188          | 160          | 70           | 65           |           |  |
| Obst- u. Gemüseverwertung, Kaffee- u. Teeverarbeitung, Herstellung von Gewürzen u.ä., Eisgewinnung u. Kühlhäuser   | 1 787                                 | 1  | 6        | 13       | 76       | 103       | 348        | 409        | 591        | 157        | 130        | 61         | 57           | 18           | 10           | 2            |           |  |
| Getränkeherstellung u. Kühlhäuser  | 1 262                                 | -  | 2        | 5        | 15       | 26        | 87         | 136        | 211        | 156        | 129        | 83         | 93           | 80           | 190          | 30           |           |  |
| Tabakwarenherstellung  | 3 590                                 | 58                                       | 80       | 169      | 236      | 294       | 402        | 393        | 584        | 311        | 248        | 242        | 157          | 339          | 89           | 103</        |           |  |



### und -gruppen nach Bruttostundenverdienstklassen

| Bruttostundenverdienst von ..... bis unter ..... Pf |        |        |        |        |        |        |        |        |        |        |        |       |       |       |          |  | Wirtschaftsabteilung   |  |
|---|--------|--------|--------|--------|--------|--------|--------|--------|--------|--------|--------|-------|-------|-------|----------|--|--|--|
| 200   | 210    | 220    | 230    | 240    | 250    | 260    | 270    | 280    | 290    | 300    | 320    | 340   | 360   | 380   | 400      |  | Wirtschaftsgruppe  |  |
| 210   | 220    | 230    | 240    | 250    | 260    | 270    | 280    | 290    | 300    | 320    | 340    | 360   | 380   | 400   | und mehr |  |  |  |
| Arbeiter  |        |        |        |        |        |        |        |        |        |        |        |       |       |       |          |  |  |  |
| 42 600  | 51 202 | 50 262 | 47 934 | 49 150 | 39 343 | 33 070 | 26 445 | 21 024 | 16 551 | 22 823 | 14 530 | 9 792 | 6 557 | 4 167 | 6 705    |  | Gesamte Industrie  |  |
| 7 113   | 7 173  | 8 064  | 7 612  | 6 632  | 5 665  | 4 921  | 4 317  | 3 569  | 3 175  | 5 555  | 4 955  | 4 287 | 3 357 | 2 169 | 3 283    |  | Bergbau, Gewinnung-u. Verarbeitung von Steinen u. Erden; Energiewirtschaft   |  |
| davon:  |        |        |        |        |        |        |        |        |        |        |        |       |       |       |          |  |  |  |
| 2 433   | 2 277  | 3 379  | 3 170  | 2 795  | 2 432  | 2 367  | 2 349  | 2 089  | 2 067  | 4 143  | 4 238  | 3 860 | 3 089 | 2 028 | 3 093    |  | Steinkohlenbergbau   |  |
| 363   | 482    | 558    | 630    | 539    | 393    | 206    | 125    | 94     | 63     | 46     | 9      | 4     | 1     | 1     | -        |  | Braunkohlenbergbau   |  |
| 212   | 240    | 251    | 254    | 208    | 199    | 201    | 149    | 140    | 106    | 109    | 42     | 43    | 17    | 6     | 2        |  | Erzbergbau   |  |
| 238   | 247    | 245    | 185    | 168    | 133    | 104    | 71     | 54     | 36     | 37     | 15     | 2     | 1     | 1     | -        |  | Salzbergbau u. Salinen   |  |
| 313   | 353    | 313    | 228    | 156    | 115    | 80     | 65     | 38     | 32     | 27     | 11     | 7     | 1     | 1     | 1        |  | Sonstiger Bergbau  |  |
| 2 402   | 2 239  | 1 909  | 1 651  | 1 488  | 1 264  | 1 108  | 907    | 713    | 555    | 808    | 457    | 302   | 203   | 120   | 174      |  | Gewinnung u. Verarbeitung von Steinen, Erden u. grobkeramischen Erzeugnissen                                       |  |
| 1 152   | 1 355  | 1 429  | 1 494  | 1 278  | 1 129  | 855    | 651    | 441    | 316    | 385    | 183    | 69    | 45    | 12    | 13       |  | Energiewirtschaft  |  |
| 13 948  | 15 277 | 16 859 | 17 781 | 18 043 | 16 632 | 14 940 | 12 857 | 10 539 | 8 334  | 11 012 | 5 872  | 3 234 | 1 749 | 974   | 980      |  | Eisen- u. Metallerzeugung u. -verarbeitung   |  |
| davon:  |        |        |        |        |        |        |        |        |        |        |        |       |       |       |          |  |  |  |
| 1 515   | 1 743  | 2 125  | 2 217  | 2 521  | 2 637  | 2 860  | 2 972  | 2 998  | 2 907  | 5 161  | 3 462  | 2 171 | 1 289 | 726   | 710      |  | Eisen- u. Stahlindustrie   |  |
| 509   | 692    | 780    | 842    | 745    | 598    | 566    | 448    | 370    | 279    | 333    | 149    | 82    | 35    | 24    | 19       |  | NE-Metallindustrie   |  |
| 968   | 1 116  | 1 331  | 1 234  | 1 237  | 1 188  | 911    | 545    | 443    | 292    | 352    | 150    | 59    | 29    | 20    | 27       |  | Stahlbau   |  |
| 3 994   | 4 347  | 4 784  | 5 145  | 5 387  | 4 625  | 3 749  | 3 007  | 2 289  | 1 680  | 2 097  | 785    | 323   | 123   | 66    | 46       |  | Maschinenbau   |  |
| 397   | 491    | 581    | 809    | 971    | 820    | 626    | 401    | 240    | 144    | 107    | 20     | 8     | -     | 2     | 2        |  | Schiffbau  |  |
| 1 108   | 1 352  | 2 669  | 2 075  | 2 137  | 2 426  | 2 849  | 2 750  | 2 235  | 1 656  | 1 286  | 426    | 174   | 78    | 26    | 6        |  | Straßen- u. Luftfahrzeugbau  |  |
| 2 303   | 2 465  | 2 436  | 2 221  | 1 945  | 1 709  | 1 225  | 974    | 641    | 332    | 437    | 200    | 77    | 26    | 11    | 23       |  | Elektrotechnik   |  |
| 580   | 620    | 633    | 614    | 499    | 365    | 310    | 163    | 108    | 136    | 48     | 14     | 7     | 2     | 3     | 9        |  | Feinmechanik u. Optik  |  |
| 2 484   | 2 451  | 2 648  | 2 600  | 2 486  | 2 130  | 1 789  | 1 450  | 1 160  | 876    | 1 103  | 632    | 326   | 162   | 97    | 138      |  | Eisen-, Stahl-, Blech- u. Metallwarengewerbe   |  |
| 12 529  | 12 369 | 11 908 | 10 562 | 8 872  | 8 109  | 6 207  | 4 839  | 3 754  | 2 918  | 3 601  | 2 061  | 1 178 | 717   | 470   | 745      |  | Verarbeitende Gewerbe  |  |
| davon:  |        |        |        |        |        |        |        |        |        |        |        |       |       |       |          |  |  |  |
| 140   | 193    | 273    | 257    | 272    | 263    | 216    | 175    | 124    | 104    | 126    | 50     | 18    | 4     | 1     | 4        |  | Mineralölverarbeitung u. Kohlenwertstoffind.   |  |
| 1 582   | 1 803  | 1 786  | 1 804  | 1 692  | 1 636  | 1 375  | 1 181  | 984    | 657    | 801    | 416    | 188   | 75    | 50    | 46       |  | Chemische Industrie  |  |
| 214   | 265    | 279    | 287    | 249    | 243    | 168    | 129    | 70     | 51     | 69     | 38     | 14    | 3     | 2     | 2        |  | Chemiefaserherstellung   |  |
| 245   | 274    | 274    | 262    | 174    | 135    | 98     | 64     | 39     | 29     | 19     | 9      | 3     | 1     | 1     | 1        |  | Kunststoffverarbeitung   |  |
| 316   | 371    | 425    | 342    | 366    | 384    | 380    | 325    | 312    | 270    | 309    | 126    | 39    | 20    | 10    | 1        |  | Gummi- u. Asbestverarbeitung   |  |
| 705   | 698    | 657    | 651    | 530    | 492    | 397    | 292    | 265    | 205    | 238    | 168    | 111   | 59    | 43    | 55       |  | Feinkeramische u. Glasindustrie  |  |
| 660   | 523    | 406    | 301    | 191    | 140    | 105    | 52     | 35     | 21     | 27     | 19     | 8     | 3     | -     | 4        |  | Sägerei u. Holzbearbeitung   |  |
| 1 522   | 1 539  | 1 375  | 1 212  | 1 041  | 785    | 578    | 435    | 287    | 215    | 245    | 110    | 63    | 19    | 16    | 17       |  | Holzverarbeitung   |  |
| 1 330   | 1 349  | 1 466  | 1 400  | 1 221  | 1 133  | 1 005  | 851    | 683    | 626    | 953    | 660    | 460   | 361   | 276   | 506      |  | Papierherzeugung u. -verarbeitung; Druckereigewerbe  |  |
| 689   | 640    | 679    | 565    | 509    | 412    | 345    | 228    | 176    | 156    | 166    | 75     | 38    | 14    | 7     | 9        |  | Lederherzeugung u. -verarbeitung   |  |
| 2 239   | 1 994  | 1 596  | 1 166  | 939    | 812    | 530    | 445    | 347    | 259    | 317    | 213    | 132   | 60    | 14    | 29       |  | Textilgewerbe  |  |
| 515   | 341    | 370    | 228    | 165    | 135    | 104    | 88     | 69     | 40     | 58     | 31     | 20    | 10    | 7     | 34       |  | Bekleidungs-gewerbe  |  |
| 244   | 181    | 178    | 146    | 102    | 112    | 76     | 54     | 39     | 17     | 26     | 24     | 9     | 5     | 2     | 2        |  | Herstellung von Musikinstrumenten, Spielwaren, Turn- u. Sportgeräten, Schmuckwaren u. Bearbeitung von Edelmetallen |  |
| 552   | 553    | 590    | 519    | 429    | 303    | 181    | 118    | 77     | 43     | 49     | 29     | 16    | 6     | 4     | 3        |  | Mühlengewerbe, Nahrungsmittel-, Stärke- u. Futtermittelind., Bäckerei- u. Süßwarengew.                             |  |
| 810   | 762    | 638    | 553    | 402    | 320    | 234    | 135    | 72     | 64     | 86     | 35     | 18    | 8     | 8     | 11       |  | Fleisch- u. Fischverarbeitung, Milchverwertung, Speiseöl- u. Speisefettherstellung; Zuckerindustrie                |  |
| 132   | 125    | 78     | 46     | 29     | 19     | 21     | 13     | 3      | 2      | 3      | 2      | 1     | -     | 1     | -        |  | Obst- u. Gemüseverwertung, Kaffee- u. Teeverarbeitung, Herstellung von Gewürzen u.ä., Eisgewinnung u. Kühlhäuser   |  |
| 590   | 774    | 772    | 778    | 534    | 722    | 376    | 232    | 137    | 113    | 77     | 35     | 22    | 21    | 8     | 19       |  | Getränkeherstellung  |  |
| 44  | 25     | 66     | 45     | 27     | 35     | 18     | 22     | 24     | 22     | 13     | 15     | 12    | 26    | 10    | 2        |  | Tabakwarenherstellung  |  |
| 9 010   | 16 383 | 13 431 | 11 979 | 15 603 | 8 937  | 7 002  | 4 432  | 3 162  | 2 124  | 2 655  | 1 642  | 1 093 | 734   | 554   | 1 697    |  | Bau-, Ausbau- u. Bauhilfsgewerbe   |  |
| 7 206   | 14 269 | 10 628 | 9 137  | 13 003 | 6 671  | 5 027  | 3 194  | 2 460  | 1 663  | 2 102  | 1 251  | 811   | 349   | 383   | 1 086    |  | darunter: Hoch-, Tief- u. Ingenieurbau   |  |
| Arbeiter  |        |        |        |        |        |        |        |        |        |        |        |       |       |       |          |  |  |  |
| 3 645   | 2 442  | 1 472  | 912    | 564    | 379    | 227    | 141    | 97     | 38     | 62     | 22     | 10    | 6     | 5     | 2        |  | Gesamte Industrie  |  |
| 61  | 39     | 18     | 13     | 9      | 7      | 3      | 3      | -      | -      | -      | -      | -     | -     | -     | -        |  | Bergbau, Gewinnung u. Verarbeitung von Steinen u. Erden; Energiewirtschaft   |  |
| davon:  |        |        |        |        |        |        |        |        |        |        |        |       |       |       |          |  |  |  |
| 13  | 8      | 2      | -      | -      | 1      | -      | -      | -      | -      | -      | -      | -     | -     | -     | -        |  | Steinkohlenbergbau   |  |
| -   | -      | -      | -      | -      | -      | -      | -      | -      | -      | -      | -      | -     | -     | -     | -        |  | Braunkohlenbergbau   |  |
| -   | -      | -      | -      | -      | -      | -      | -      | -      | -      | -      | -      | -     | -     | -     | -        |  | Erzbergbau   |  |
| 1   | 3      | 1      | 1      | 3      | -      | -      | -      | -      | -      | -      | -      | -     | -     | -     | -        |  | Salzbergbau u. Salinen   |  |
| 29  | 12     | 8      | 7      | 4      | 5      | 1      | 3      | -      | -      | -      | -      | -     | -     | -     | -        |  | Sonstiger Bergbau  |  |
| 18  | 16     | 7      | 5      | 2      | 1      | -      | -      | -      | -      | -      | -      | -     | -     | -     | -        |  | Gewinnung u. Verarbeitung von Steinen, Erden u. grobkeramischen Erzeugnissen                                       |  |
| 1 189   | 829    | 429    | 219    | 164    | 147    | 75     | 43     | 21     | 5      | 11     | 5      | 1     | 1     | -     | -        |  | Energiewirtschaft  |  |
| Eisen- u. Metallerzeugung u. -verarbeitung          |        |        |        |        |        |        |        |        |        |        |        |       |       |       |          |  |  |  |
| davon:  |        |        |        |        |        |        |        |        |        |        |        |       |       |       |          |  |  |  |
| 85  | 60     | 46     | 29     | 25     | 23     | 8      | 7      | 3      | 1      | 3      | 3      | -     | 1     | -     | -        |  | Eisen- u. Stahlindustrie   |  |
| 22  | 25     | 3      | 4      | 3      | 3      | 1      | 2      | -      | -      | -      | -      | -     | -     | -     | -        |  | NE-Metallindustrie   |  |
| 7   | 2      | 6      | 1      | 1      | -      | -      | -      | -      | -      | -      | -      | -     | -     | -     | -        |  | Stahlbau   |  |
| 204   | 109    | 68     | 29     | 16     | 20     | 11     | 6      | 1      | -      | 2      | 1      | -     | -     | -     | -        |  | Maschinenbau   |  |
| -   | -      | 3      | 1      | -      | -      | -      | -      | -      | -      | -      | -      | -     | -     | -     | -        |  | Schiffbau  |  |
| 117   | 117    | 109    | 51     | 47     | 69     | 40     | 21     | 1      | -      | -      | -      | -     | -     | -     | -        |  | Straßen- u. Luftfahrzeugbau  |  |
| 390   | 324    | 101    | 36     | 30     | 12     | 4      | 2      | 1      | -      | 1      | -      | 1     | -     | -     | -        |  | Elektrotechnik   |  |
| 128   | 47     | 24     | 13     | 6      | 4      | 1      | 1      | 6      | -      | 2      | -      | -     | -     | -     | -        |  | Feinmechanik u. Optik  |  |
| 236   | 145    | 69     | 55     | 36     | 16     | 10     | 4      | 8      | 3      | 4      | -      | 1     | -     | -     | -        |  | Eisen-, Stahl-, Blech- u. Metallwarengewerbe   |  |
| 2 388   | 1 569  | 1 021  | 673    | 386    | 224    | 149    | 93     | 74     | 33     | 50     | 17     | 8     | 5     | 4     | 2        |  | Verarbeitende Gewerbe  |  |
| davon:  |        |        |        |        |        |        |        |        |        |        |        |       |       |       |          |  |  |  |
| 5   | 6      | 3      | -      | -      | -      | -      | -      | -      | -      | -      | -      | -     | -     | -     | -        |  | Mineralölverarbeitung u. Kohlenwertstoffind.   |  |
| 160   | 118    | 65     | 32     | 20     | 5      | 3      | 1      | -      | 1      | 1      | 1      | 1     | -     | -     | -        |  | Chemische Industrie  |  |
| 16  | 10     | 2      | 1      | -      | -      | -      | -      | -      | -      | -      | -      | -     | -     | -     | -        |  | Chemiefaserherstellung   |  |
| 20  | 21     | 7      | 4      | 1      | 1      | -      | -      | -      | -      | -      | -      | -     | -     | -     | -        |  | Kunststoffverarbeitung   |  |
| 126   | 93     | 76     | 38     | 12     | 7      | 1      | 1      | 1      | 1      | -      | -      | -     | 1     | -     | -        |  | Gummi- u. Asbestverarbeitung   |  |
| 80  | 63     | 34     | 19     | 17     | 12     | 8      | 2      | 5      | -      | 2      | -      | -     | 1     | -     | -        |  | Feinkeramische u. Glasindustrie  |  |
| 5   | 3      | -      | -      | -      | -      | -      | -      | -      | -      | -      | -      | -     | -     | -     | -        |  | Sägerei u. Holzbearbeitung   |  |
| 70  | 55     | 27     | 16     | 16     | 8      | 2      | 4      | 1      | -      | 1      | -      | -     | -     | -     | -        |  | Holzverarbeitung   |  |
| 90  | 66     | 37     | 31     | 14     | 10     | 7      | 3      | -      | 2      | 5      | 2      | 1     | -     | -     | -        |  | Papierherzeugung u. -verarbeitung; Druckereigewerbe  |  |
| 280   | 189    | 153    | 111    | 64     | 42     | 28     | 23     | 7      | 5      | 12     | 6      | 2     | 1     | 1     | 2        |  | Lederherzeugung u. -verarbeitung   |  |
| 1 024   | 611    | 429    | 287    | 178    | 116    | 58     | 33     | 9      | 15     | 3      | 1      | -     | -     | 2     | -        |  | Textilgewerbe  |  |
| 360   | 238    | 145    | 96     | 53     | 22     | 28     | 19     | 17     | 12     | 12     | 3      | 1     | 2     | 1     | -        |  | Bekleidungs-gewerbe  |  |
| 66  | 32     | 7      | 5      | 4      | 2      | 4      | 1      | 4      | -      | 1      | -      | -     | -     | -     | -        |  | Herstellung von Musikinstrumenten, Spielwaren, Turn- u. Sportgeräten, Schmuckwaren u. Bearbeitung von Edelmetallen |  |
| 28  | 14     | 6      | -      | -      | -      | 1      | 1      | -      | -      | -      | -      | -     | -     | -     | -        |  | Mühlengewerbe, Nahrungsmittel-, Stärke- u. Futtermittelind., Bäckerei- u. Süßwarengew.                             |  |
| 22  | 23     | 10     | 5      | 1      | 1      | 1      | 1      | -      | 1      | 1      | 1      | -     | 1     | -     | -        |  | Fleisch- u. Fischverarbeitung, Milchverwertung, Speiseöl- u. Speisefettherstellung; Zuckerindustrie                |  |
| 5   | -      | -      | -      | -      | -      | -      | -      | -      | -      | -      | -      | -     | -     | -     | -        |  | Obst- u. Gemüseverwertung, Kaffee- u. Teeverarbeitung, Herstellung von Gewürzen u.ä., Eisgewinnung u. Kühlhäuser   |  |
| 6   | 7      | 2      | 1      | 1      | 4      | 2      | 3      | -      | -      | -      | -      | -     | -     | -     | -        |  | Getränkeherstellung  |  |
| 25  | 20     | 16     | 14     | 4      | 2      | 3      | -      | -      | 1      | -      | -      | -     | -     | -     | -        |  | Tabakwarenherstellung  |  |
| 7   | 5      | 4      | 7      | 5      | 1      | -      | 2      | 2      | -      | 1      | -      | 1     | -     | 1     | -        |  | Bau-, Ausbau- u. Bauhilfsgewerbe   |  |
| 6   | 4      | 3      | 6      | 5      | 1      | -      | 2      | 2      | -      | 1      | -      | 1     | -     | 1     | -        |  | darunter: Hoch-, Tief- u. Ingenieurbau   |  |



9. Erfasste Arbeiter in den Wirtschaftsabteilungen und

| Wirtschaftsabteilung<br>Wirtschaftsgruppe   | Zahl der erfassten<br>Bruttomonatsver |                         |                         |                         |                         |                         |                         |                         |                         |                         |
|---|---------------------------------------|-------------------------|-------------------------|-------------------------|-------------------------|-------------------------|-------------------------|-------------------------|-------------------------|-------------------------|
|   | unter<br>100                          | 100 bis<br>unter<br>150 | 150 bis<br>unter<br>200 | 200 bis<br>unter<br>250 | 250 bis<br>unter<br>300 | 300 bis<br>unter<br>350 | 350 bis<br>unter<br>400 | 400 bis<br>unter<br>450 | 450 bis<br>unter<br>500 | 500 bis<br>unter<br>550 |
|   | Bruttowochenver                       |                         |                         |                         |                         |                         |                         |                         |                         |                         |
|   | unter<br>22,58                        | 22,58<br>bis<br>33,86   | 33,87<br>bis<br>45,15   | 45,16<br>bis<br>56,44   | 56,45<br>bis<br>67,73   | 67,74<br>bis<br>79,02   | 79,03<br>bis<br>90,31   | 90,32<br>bis<br>101,60  | 101,61<br>bis<br>112,89 | 112,90<br>bis<br>124,18 |
| <b>Gesamte Industrie</b>  | <b>3</b>                              | <b>239</b>              | <b>2 017</b>            | <b>3 747</b>            | <b>7 948</b>            | <b>22 854</b>           | <b>53 775</b>           | <b>89 314</b>           | <b>103 390</b>          | <b>95 429</b>           |
| Bergbau, Gewinnung u. Verarbeitung von Steinen<br>u. Erden; Energiewirtschaft   | -                                     | 18                      | 42                      | 144                     | 773                     | 2 438                   | 7 504                   | 15 526                  | 15 741                  | 14 846                  |
| davon:  | -                                     | -                       | 1                       | 16                      | 345                     | 634                     | 2 186                   | 6 711                   | 5 890                   | 5 954                   |
| Steinkohlenbergbau  | -                                     | -                       | -                       | 2                       | 7                       | 56                      | 229                     | 566                     | 1 034                   | 1 258                   |
| Braunkohlenbergbau  | -                                     | -                       | 1                       | 3                       | 24                      | 80                      | 301                     | 475                     | 535                     | 546                     |
| Erzbergbau  | -                                     | -                       | -                       | 3                       | 3                       | 33                      | 282                     | 506                     | 555                     | 382                     |
| Salzbergbau u. Salinen  | -                                     | -                       | 1                       | 8                       | 33                      | 96                      | 373                     | 671                     | 628                     | 383                     |
| Sonstiger Bergbau   | -                                     | -                       | -                       | -                       | -                       | -                       | -                       | -                       | -                       | -                       |
| Gewinnung u. Verarbeitung von Steinen, Erden u.<br>grobkeramischen Erzeugnissen   | -                                     | 18                      | 35                      | 107                     | 300                     | 1 322                   | 3 263                   | 4 456                   | 4 163                   | 3 581                   |
| Energiewirtschaft   | -                                     | -                       | 4                       | 5                       | 59                      | 217                     | 870                     | 2 141                   | 2 936                   | 2 742                   |
| Eisen- u. Metallerzeugung u. -verarbeitung  | 1                                     | 88                      | 982                     | 1 571                   | 2 874                   | 7 539                   | 16 907                  | 27 410                  | 35 508                  | 36 490                  |
| davon:  | -                                     | 9                       | 166                     | 197                     | 321                     | 675                     | 1 662                   | 3 127                   | 4 519                   | 6 141                   |
| Eisen- u. Stahlindustrie  | -                                     | -                       | 34                      | 38                      | 68                      | 192                     | 557                     | 1 125                   | 1 521                   | 1 469                   |
| NE-Metallindustrie  | -                                     | 11                      | 56                      | 97                      | 150                     | 430                     | 1 005                   | 1 604                   | 2 065                   | 2 290                   |
| Stahlbau  | -                                     | 21                      | 230                     | 423                     | 804                     | 2 222                   | 5 143                   | 7 961                   | 10 259                  | 9 897                   |
| Maschinenbau  | -                                     | -                       | 11                      | 28                      | 47                      | 144                     | 349                     | 725                     | 1 189                   | 1 211                   |
| Schiffbau   | -                                     | 4                       | 31                      | 65                      | 179                     | 491                     | 1 257                   | 2 337                   | 4 300                   | 5 323                   |
| Straßen- u. Luftfahrzeugbau   | -                                     | 21                      | 113                     | 222                     | 422                     | 1 275                   | 2 948                   | 4 624                   | 4 793                   | 4 017                   |
| Elektrotechnik  | -                                     | 4                       | 37                      | 81                      | 183                     | 435                     | 790                     | 1 199                   | 1 373                   | 1 238                   |
| Feinmechanik u. Optik   | -                                     | 18                      | 304                     | 420                     | 700                     | 1 675                   | 3 196                   | 4 708                   | 5 479                   | 4 904                   |
| Eisen-, Stahl-, Blech- u. Metallwarengewerbe  | 1                                     | -                       | -                       | -                       | -                       | -                       | -                       | -                       | -                       | -                       |
| Verarbeitende Gewerbe   | 2                                     | 110                     | 946                     | 1 816                   | 3 550                   | 9 925                   | 19 690                  | 24 706                  | 25 212                  | 21 095                  |
| davon:  | -                                     | 1                       | 4                       | 3                       | 8                       | 36                      | 113                     | 280                     | 578                     | 584                     |
| Mineralölverarbeitung u. Kohlenwertstoffindustrie   | -                                     | 1                       | 131                     | 139                     | 214                     | 650                     | 1 799                   | 3 078                   | 3 602                   | 3 632                   |
| Chemische Industrie   | -                                     | -                       | 14                      | 16                      | 30                      | 81                      | 282                     | 548                     | 525                     | 482                     |
| Chemiefaserherstellung  | -                                     | 1                       | 13                      | 30                      | 75                      | 225                     | 375                     | 465                     | 546                     | 419                     |
| Kunststoffverarbeitung  | -                                     | -                       | 8                       | 29                      | 61                      | 167                     | 444                     | 660                     | 912                     | 993                     |
| Gummi- u. Asbestverarbeitung  | -                                     | 2                       | 59                      | 159                     | 273                     | 782                     | 1 208                   | 1 528                   | 1 586                   | 1 223                   |
| Feinkeramische u. Glasindustrie   | -                                     | 6                       | 53                      | 111                     | 269                     | 1 094                   | 2 304                   | 1 638                   | 1 023                   | 574                     |
| SGerei u. Holzbearbeitung   | -                                     | 24                      | 211                     | 358                     | 680                     | 1 585                   | 2 913                   | 3 347                   | 2 893                   | 2 284                   |
| Holzverarbeitung  | -                                     | 11                      | 86                      | 116                     | 221                     | 619                     | 1 641                   | 2 383                   | 2 848                   | 2 827                   |
| Papierherzeugung u. -verarbeitung; Druckereigewerbe   | -                                     | 29                      | 146                     | 233                     | 294                     | 530                     | 1 025                   | 1 264                   | 1 346                   | 1 235                   |
| Lederherzeugung u. -verarbeitung  | -                                     | 10                      | 137                     | 340                     | 755                     | 2 363                   | 3 897                   | 4 397                   | 3 773                   | 2 558                   |
| Textilgewerbe   | -                                     | 7                       | 14                      | 46                      | 95                      | 292                     | 649                     | 891                     | 722                     | 446                     |
| Bekleidungsgewerbe  | -                                     | -                       | -                       | -                       | -                       | -                       | -                       | -                       | -                       | -                       |
| Herstellung von Musikinstrumenten, Spielwaren,<br>Turn- u. Sportgeräten, Schmuckwaren u. Bearbeitung<br>von Edelsteinen | -                                     | 11                      | 17                      | 52                      | 109                     | 273                     | 432                     | 428                     | 376                     | 321                     |
| Mühlengewerbe, Nahrungsmittel-, Stärke- u. Futtermittel-<br>industrie, Bäckerei- u. Süßwarengewerbe                     | -                                     | 2                       | 11                      | 42                      | 89                      | 245                     | 575                     | 906                     | 1 056                   | 829                     |
| Fleisch- u. Fischverarbeitung, Milchverarbeitung,<br>Speiseöl- u. Speisefettherstellung; Zuckerindustrie                | -                                     | 2                       | 11                      | 61                      | 200                     | 499                     | 937                     | 1 299                   | 1 383                   | 1 121                   |
| Obst- u. Gemüseverarbeitung, Kaffee- u. Teeverarbei-<br>tung, Herstellung von Gewürzen u.ä., Eisgewinnung               | -                                     | 2                       | 4                       | 15                      | 41                      | 121                     | 214                     | 252                     | 260                     | 151                     |
| u. Kühltürme  | -                                     | -                       | 5                       | 34                      | 87                      | 243                     | 734                     | 1 201                   | 1 671                   | 1 337                   |
| Getränkherstellung  | -                                     | -                       | 22                      | 32                      | 59                      | 120                     | 148                     | 141                     | 112                     | 79                      |
| Tabakwarenherstellung   | -                                     | 23                      | 47                      | 216                     | 751                     | 2 952                   | 9 674                   | 21 672                  | 26 929                  | 22 998                  |
| Bau-, Ausbau- u. Bauhilfsgewerbe  | -                                     | -                       | -                       | -                       | -                       | -                       | -                       | -                       | -                       | -                       |
| darunter:   | -                                     | 5                       | 20                      | 119                     | 451                     | 2 089                   | 7 936                   | 18 128                  | 21 481                  | 17 991                  |
| Hoch-, Tief- u. Ingenieurbau  | -                                     | -                       | -                       | -                       | -                       | -                       | -                       | -                       | -                       | -                       |
| <b>Gesamte Industrie</b>  | <b>61</b>                             | <b>1 504</b>            | <b>7 414</b>            | <b>20 869</b>           | <b>42 289</b>           | <b>39 212</b>           | <b>21 836</b>           | <b>9 331</b>            | <b>3 275</b>            | <b>1 123</b>            |
| Bergbau, Gewinnung u. Verarbeitung von Steinen<br>u. Erden; Energiewirtschaft   | 7                                     | 14                      | 74                      | 164                     | 365                     | 743                     | 345                     | 139                     | 43                      | 22                      |
| davon:  | -                                     | -                       | 11                      | 50                      | 68                      | 319                     | 107                     | 17                      | 3                       | 2                       |
| Steinkohlenbergbau  | -                                     | -                       | -                       | 2                       | 6                       | 13                      | 20                      | 1                       | -                       | -                       |
| Braunkohlenbergbau  | -                                     | -                       | 1                       | 1                       | 1                       | 20                      | 3                       | -                       | -                       | -                       |
| Erzbergbau  | -                                     | -                       | 2                       | 3                       | 11                      | 11                      | 4                       | -                       | -                       | -                       |
| Salzbergbau u. Salinen  | -                                     | 3                       | 18                      | 16                      | 37                      | 31                      | 10                      | 4                       | 4                       | 3                       |
| Sonstiger Bergbau   | -                                     | -                       | -                       | -                       | -                       | -                       | -                       | -                       | -                       | -                       |
| Gewinnung u. Verarbeitung von Steinen, Erden u.<br>grobkeramischen Erzeugnissen   | 6                                     | 8                       | 18                      | 47                      | 169                     | 236                     | 121                     | 72                      | 27                      | 15                      |
| Energiewirtschaft   | 1                                     | 3                       | 24                      | 45                      | 73                      | 113                     | 80                      | 45                      | 9                       | 2                       |
| Eisen- u. Metallerzeugung u. -verarbeitung  | 1                                     | 350                     | 1 473                   | 4 194                   | 9 851                   | 10 872                  | 6 883                   | 3 081                   | 1 013                   | 366                     |
| davon:  | -                                     | 8                       | 57                      | 195                     | 388                     | 442                     | 315                     | 174                     | 85                      | 47                      |
| Eisen- u. Stahlindustrie  | -                                     | 9                       | 27                      | 65                      | 240                     | 236                     | 135                     | 67                      | 19                      | 4                       |
| NE-Metallindustrie  | 1                                     | 5                       | 24                      | 21                      | 70                      | 51                      | 21                      | 10                      | 8                       | 3                       |
| Stahlbau  | 1                                     | 62                      | 199                     | 411                     | 1 026                   | 1 152                   | 638                     | 395                     | 160                     | 60                      |
| Maschinenbau  | -                                     | -                       | 5                       | 2                       | 15                      | 17                      | 3                       | 4                       | 2                       | -                       |
| Schiffbau   | -                                     | 5                       | 39                      | 105                     | 264                     | 356                     | 395                     | 336                     | 222                     | 96                      |
| Straßen- u. Luftfahrzeugbau   | 3                                     | 94                      | 468                     | 1 347                   | 3 369                   | 4 512                   | 2 861                   | 1 100                   | 250                     | 60                      |
| Elektrotechnik  | 1                                     | 31                      | 157                     | 460                     | 1 121                   | 1 306                   | 980                     | 376                     | 79                      | 20                      |
| Feinmechanik u. Optik   | -                                     | 136                     | 497                     | 1 588                   | 3 358                   | 2 800                   | 1 535                   | 619                     | 188                     | 76                      |
| Eisen-, Stahl-, Blech- u. Metallwarengewerbe  | 47                                    | 1 131                   | 5 846                   | 16 478                  | 32 023                  | 27 541                  | 14 563                  | 6 094                   | 2 204                   | 729                     |
| Verarbeitende Gewerbe   | -                                     | 1                       | 8                       | 12                      | 28                      | 16                      | 24                      | 23                      | 1                       | -                       |
| davon:  | -                                     | 31                      | 226                     | 682                     | 1 797                   | 1 780                   | 1 001                   | 371                     | 117                     | 28                      |
| Mineralölverarbeitung u. Kohlenwertstoffindustrie   | -                                     | 3                       | 15                      | 39                      | 143                     | 267                     | 179                     | 41                      | 4                       | 3                       |
| Chemische Industrie   | -                                     | 34                      | 159                     | 495                     | 697                     | 401                     | 147                     | 52                      | 21                      | 6                       |
| Chemiefaserherstellung  | 1                                     | 8                       | 56                      | 189                     | 464                     | 645                     | 577                     | 304                     | 78                      | 9                       |
| Kunststoffverarbeitung  | -                                     | 33                      | 306                     | 894                     | 1 868                   | 1 258                   | 658                     | 224                     | 84                      | 29                      |
| Gummi- u. Asbestverarbeitung  | -                                     | 3                       | 20                      | 128                     | 301                     | 222                     | 102                     | 15                      | 2                       | -                       |
| Feinkeramische u. Glasindustrie   | -                                     | 79                      | 293                     | 762                     | 1 308                   | 955                     | 527                     | 201                     | 76                      | 28                      |
| SGerei u. Holzbearbeitung   | 1                                     | 107                     | 867                     | 1 786                   | 2 825                   | 2 327                   | 1 148                   | 399                     | 152                     | 49                      |
| Holzverarbeitung  | 2                                     | 196                     | 678                     | 1 193                   | 1 682                   | 1 659                   | 1 039                   | 667                     | 368                     | 150                     |
| Papierherzeugung u. -verarbeitung; Druckereigewerbe   | 3                                     | 165                     | 1 163                   | 3 222                   | 8 268                   | 8 323                   | 4 802                   | 2 191                   | 771                     | 259                     |
| Lederherzeugung u. -verarbeitung  | 22                                    | 130                     | 741                     | 3 313                   | 7 114                   | 5 792                   | 2 532                   | 947                     | 273                     | 101                     |
| Textilgewerbe   | -                                     | -                       | -                       | -                       | -                       | -                       | -                       | -                       | -                       | -                       |
| Bekleidungsgewerbe  | -                                     | -                       | -                       | -                       | -                       | -                       | -                       | -                       | -                       | -                       |
| Herstellung von Musikinstrumenten, Spielwaren,<br>Turn- u. Sportgeräten, Schmuckwaren u. Bearbeitung<br>von Edelsteinen | 3                                     | 52                      | 191                     | 452                     | 607                     | 497                     | 397                     | 213                     | 80                      | 23                      |
| Mühlengewerbe, Nahrungsmittel-, Stärke- u. Futtermittel-<br>industrie, Bäckerei- u. Süßwarengewerbe                     | -                                     | 32                      | 220                     | 1 161                   | 2 227                   | 1 228                   | 388                     | 145                     | 55                      | 11                      |
| Fleisch- u. Fischverarbeitung, Milchverarbeitung,<br>Speiseöl- u. Speisefettherstellung; Zuckerindustrie                | -                                     | 20                      | 104                     | 429                     | 934                     | 908                     | 422                     | 160                     | 59                      | 18                      |
| Obst- u. Gemüseverarbeitung, Kaffee- u. Teeverarbei-<br>tung, Herstellung von Gewürzen u.ä., Eisgewinnung               | -                                     | 23                      | 171                     | 649                     | 596                     | 250                     | 73                      | 13                      | 7                       | 1                       |
| u. Kühltürme  | 1                                     | 3                       | 49                      | 229                     | 385                     | 257                     | 266                     | 60                      | 9                       | 3                       |
| Getränkherstellung  | 13                                    | 211                     | 579                     | 843                     | 779                     | 756                     | 281                     | 67                      | 44                      | 11                      |
| Tabakwarenherstellung   | 1                                     | 9                       | 21                      | 33                      | 50                      | 56                      | 45                      | 17                      | 15                      | 6                       |
| Bau-, Ausbau- u. Bauhilfsgewerbe  | -                                     | -                       | -                       | -                       | -                       | -                       | -                       | -                       | -                       | -                       |
| darunter:   | -                                     | 7                       | 17                      | 19                      | 23                      | 28                      | 38                      | 12                      | 14                      | 5                       |
| Hoch-, Tief- u. Ingenieurbau  | -                                     | -                       | -                       | -                       | -                       | -                       | -                       | -                       | -                       | -                       |



-gruppen nach Bruttomonatsverdienstklassen

| Arbeiter mit einem dienst von ..... DM |                   |                   |                   |                   |                   |                     |                 | Erfasste Arbeiter in allen Verdienstklassen Zusammen | Wirtschaftsabteilung<br>Wirtschaftsgruppe   |
|--|-------------------|-------------------|-------------------|-------------------|-------------------|---------------------|-----------------|--|---|
| 550 bis unter 600                      | 600 bis unter 650 | 650 bis unter 700 | 700 bis unter 750 | 750 bis unter 800 | 800 bis unter 900 | 900 bis unter 1 000 | 1 000 und mehr  |  |   |
| dienst von ..... DM                    |                   |                   |                   |                   |                   |                     |                 |  |   |
| 124,19 bis 135,47                      | 135,48 bis 146,76 | 146,77 bis 158,05 | 158,06 bis 169,34 | 169,35 bis 180,63 | 180,64 bis 203,22 | 203,23 bis 225,80   | 225,81 und mehr |  |   |
| Arbeiter                               |                   |                   |                   |                   |                   |                     |                 |  |   |
| 70 377                                 | 48 230            | 30 789            | 18 816            | 10 881            | 9 962             | 3 424               | 1 858           | 573 053  | Gesamte Industrie   |
| 12 520                                 | 9 639             | 7 262             | 5 210             | 3 086             | 2 885             | 892                 | 367             | 98 893   | Bergbau, Gewinnung u. Verarbeitung von Steinen u. Erden; Energiewirtschaft  |
| 6 622                                  | 6 162             | 5 290             | 4 071             | 2 463             | 2 361             | 736                 | 287             | 49 729   | davon:  |
| 624                                    | 209               | 88                | 30                | 10                | 2                 | 1                   | -               | 4 116  | Steinkohlenbergbau  |
| 406                                    | 231               | 97                | 36                | 15                | 4                 | 4                   | -               | 2 758  | Braunkohlenbergbau  |
| 228                                    | 89                | 41                | 17                | 10                | 5                 | -                   | 1               | 2 144  | Erzbergbau  |
| 194                                    | 105               | 62                | 16                | 10                | 5                 | 3                   | -               | 2 588  | Salzbergbau u. Salinen  |
| 2 689                                  | 1 892             | 1 166             | 773               | 471               | 450               | 133                 | 73              | 24 892   | Sonstiger Bergbau   |
| 1 757                                  | 951               | 518               | 267               | 116               | 62                | 15                  | 6               | 12 666   | Gewinnung u. Verarbeitung von Steinen, Erden u. grobkeramischen Erzeugnissen                                      |
| 29 747                                 | 21 475            | 13 403            | 7 352             | 3 978             | 3 169             | 796                 | 389             | 209 679  | Energiewirtschaft   |
| 7 170                                  | 7 032             | 4 956             | 2 895             | 1 604             | 1 177             | 251                 | 81              | 41 983   | Eisen- u. Metallerzeugung u. -verarbeitung  |
| 1 126                                  | 727               | 384               | 189               | 123               | 99                | 13                  | 10              | 7 675  | davon:  |
| 1 654                                  | 1 086             | 707               | 435               | 224               | 236               | 81                  | 70              | 12 201   | Eisen- u. Stahlindustrie  |
| 7 306                                  | 4 597             | 2 653             | 1 379             | 707               | 631               | 167                 | 104             | 54 504   | NE-Metallindustrie  |
| 909                                    | 718               | 496               | 345               | 198               | 182               | 44                  | 9               | 6 615  | Stahlbau  |
| 4 615                                  | 3 047             | 1 730             | 780               | 396               | 241               | 39                  | 10              | 24 845   | Maschinenbau  |
| 4 532                                  | 1 337             | 758               | 422               | 215               | 204               | 63                  | 38              | 24 004   | Schiffbau   |
| 744                                    | 371               | 160               | 62                | 39                | 25                | 4                   | -               | 6 745  | Straßen- u. Luftfahrzeugbau   |
| 3 691                                  | 2 560             | 1 559             | 845               | 472               | 374               | 134                 | 67              | 31 107   | Elektrotechnik  |
| 14 773                                 | 9 396             | 5 405             | 3 272             | 1 893             | 1 817             | 778                 | 388             | 144 774  | Feinmechanik u. Optik   |
| 415                                    | 242               | 121               | 65                | 19                | 11                | 6                   | 3               | 2 489  | Eisen-, Stahl-, Blech- u. Metallwarengewerbe  |
| 3 121                                  | 1 938             | 1 080             | 512               | 273               | 174               | 51                  | 22              | 20 417   | Verarbeitende Gewerbe   |
| 291                                    | 180               | 80                | 36                | 15                | 5                 | -                   | -               | 2 574  | davon:  |
| 236                                    | 119               | 68                | 34                | 15                | 4                 | -                   | -               | 2 650  | Mineralölverarbeitung u. Kohlenwertstoffindustrie   |
| 786                                    | 429               | 216               | 122               | 62                | 34                | 11                  | 6               | 4 940  | Chemische Industrie   |
| 893                                    | 633               | 335               | 193               | 112               | 99                | 31                  | 10              | 9 126  | Chemiefaserherstellung  |
| 286                                    | 150               | 65                | 44                | 25                | 21                | 8                   | 1               | 7 673  | Kunststoffverarbeitung  |
| 1 382                                  | 779               | 357               | 216               | 92                | 75                | 24                  | 19              | 17 239   | Gummi- u. Asbestverarbeitung  |
| 2 189                                  | 1 734             | 1 236             | 947               | 675               | 816               | 383                 | 209             | 18 942   | Feinkeramische u. Glasindustrie   |
| 779                                    | 394               | 198               | 101               | 41                | 23                | 8                   | 7               | 7 653  | Sägerei u. Holzbearbeitung  |
| 1 586                                  | 975               | 523               | 240               | 117               | 77                | 25                  | 17              | 21 790   | Holzverarbeitung  |
| 254                                    | 147               | 80                | 36                | 22                | 17                | 12                  | 15              | 3 745  | Papierherzeugung u. -verarbeitung; Druckereigewerbe   |
| 210                                    | 127               | 69                | 32                | 21                | 11                | 11                  | 1               | 2 501  | Lederherzeugung u. -verarbeitung  |
| 589                                    | 388               | 206               | 145               | 63                | 56                | 16                  | 6               | 5 224  | Textilgewerbe   |
| 808                                    | 521               | 412               | 330               | 233               | 310               | 166                 | 68              | 8 361  | Bekleidungsgewerbe  |
| 91                                     | 52                | 31                | 16                | 9                 | 4                 | 3                   | -               | 1 266  | Herstellung von Musikinstrumenten, Spielwaren, Turn- u. Sportgeräten, Schmuckwaren u. Bearbeitung von Edelsteinen |
| 811                                    | 545               | 306               | 169               | 81                | 59                | 18                  | 4               | 7 305  | Mühlengewerbe, Nahrungsmittel-, Stärke- u. Futtermittelindustrie, Bäckerei- u. Süßwarengewerbe                    |
| 46                                     | 43                | 22                | 34                | 10                | 10                | 1                   | -               | 879  | Fleisch- u. Fischverarbeitung, Milchverarbeitung, Speiseöl- u. Speisefettherstellung; Zuckerindustrie             |
| 13 337                                 | 7 720             | 4 719             | 2 982             | 1 924             | 2 091             | 958                 | 714             | 119 707  | Obst- u. Gemüseverwertung, Kaffee- u. Teeverarbeitung, Herstellung von Gewürzen u.ä., Eisgewinnung                |
| 10 089                                 | 6 058             | 3 740             | 2 419             | 1 545             | 1 598             | 689                 | 494             | 94 852   | Getränkherstellung  |
| Arbeiter                               |                   |                   |                   |                   |                   |                     |                 |  |   |
| 438                                    | 142               | 81                | 25                | 11                | 9                 | 1                   | 1               | 147 622  | Gesamte Industrie   |
| 6                                      | 1                 | 1                 | -                 | -                 | -                 | -                   | -               | 1 924  | Bergbau, Gewinnung u. Verarbeitung von Steinen u. Erden; Energiewirtschaft  |
| -                                      | -                 | -                 | -                 | -                 | -                 | -                   | -               | 577  | davon:  |
| -                                      | -                 | -                 | -                 | -                 | -                 | -                   | -               | 43   | Steinkohlenbergbau  |
| -                                      | -                 | -                 | -                 | -                 | -                 | -                   | -               | 26   | Braunkohlenbergbau  |
| -                                      | -                 | -                 | -                 | -                 | -                 | -                   | -               | 32   | Erzbergbau  |
| -                                      | -                 | -                 | -                 | -                 | -                 | -                   | -               | 126  | Salzbergbau u. Salinen  |
| 4                                      | 1                 | 1                 | -                 | -                 | -                 | -                   | -               | 725  | Sonstiger Bergbau   |
| 135                                    | 42                | 17                | 3                 | 1                 | 1                 | -                   | -               | 395  | Gewinnung u. Verarbeitung von Steinen, Erden u. grobkeramischen Erzeugnissen                                      |
| 10                                     | 8                 | 4                 | -                 | -                 | -                 | -                   | -               | 38 288   | Energiewirtschaft   |
| 2                                      | 2                 | -                 | -                 | -                 | -                 | -                   | -               | 1 733  | Eisen- u. Metallerzeugung u. -verarbeitung  |
| 18                                     | 4                 | 3                 | 2                 | -                 | -                 | -                   | -               | 804  | davon:  |
| -                                      | 2                 | -                 | -                 | -                 | -                 | -                   | -               | 216  | Eisen- u. Stahlindustrie  |
| 29                                     | 7                 | 1                 | -                 | -                 | -                 | -                   | -               | 4 131  | NE-Metallindustrie  |
| 23                                     | 4                 | 2                 | -                 | -                 | -                 | -                   | -               | 50   | Stahlbau  |
| 11                                     | 3                 | 2                 | -                 | -                 | -                 | -                   | -               | 1 855  | Maschinenbau  |
| 42                                     | 12                | 5                 | 1                 | -                 | -                 | -                   | -               | 14 095   | Schiffbau   |
| 291                                    | 98                | 61                | 21                | 10                | 7                 | 1                   | 1               | 10 857   | Straßen- u. Luftfahrzeugbau   |
| -                                      | -                 | -                 | -                 | -                 | -                 | -                   | -               | 4 547  | Elektrotechnik  |
| 7                                      | 1                 | 1                 | -                 | -                 | -                 | -                   | -               | 10 857   | Feinmechanik u. Optik   |
| 4                                      | -                 | -                 | -                 | -                 | -                 | -                   | -               | 107 146  | Eisen-, Stahl-, Blech- u. Metallwarengewerbe  |
| 3                                      | -                 | -                 | -                 | -                 | -                 | -                   | -               | 113  | Verarbeitende Gewerbe   |
| 14                                     | 1                 | -                 | 2                 | -                 | -                 | -                   | -               | 6 043  | davon:  |
| -                                      | -                 | -                 | -                 | -                 | -                 | -                   | -               | 694  | Mineralölverarbeitung u. Kohlenwertstoffindustrie   |
| 11                                     | 8                 | 5                 | 1                 | -                 | -                 | -                   | -               | 2 020  | Chemische Industrie   |
| 19                                     | 16                | 15                | 4                 | 2                 | 2                 | -                   | -               | 2 335  | Chemiefaserherstellung  |
| 94                                     | 34                | 19                | 5                 | 2                 | 1                 | -                   | -               | 5 371  | Kunststoffverarbeitung  |
| 57                                     | 22                | 4                 | 5                 | 1                 | 1                 | -                   | -               | 2 794  | Gummi- u. Asbestverarbeitung  |
| 6                                      | 2                 | 2                 | -                 | -                 | -                 | -                   | -               | 4 257  | Feinkeramische u. Glasindustrie   |
| 7                                      | 1                 | 1                 | -                 | -                 | -                 | -                   | -               | 9 703  | Sägerei u. Holzbearbeitung  |
| 6                                      | 2                 | 3                 | 2                 | 1                 | 1                 | 1                   | -               | 7 729  | Holzverarbeitung  |
| 3                                      | -                 | 1                 | -                 | -                 | -                 | -                   | -               | 29 322   | Papierherzeugung u. -verarbeitung; Druckereigewerbe   |
| 5                                      | 1                 | -                 | -                 | -                 | -                 | -                   | -               | 21 055   | Lederherzeugung u. -verarbeitung  |
| 6                                      | 1                 | 2                 | 1                 | -                 | 1                 | -                   | -               | 2 525  | Textilgewerbe   |
| 6                                      | 1                 | 2                 | 1                 | -                 | -                 | -                   | -               | 5 476  | Bekleidungsgewerbe  |
| 6                                      | 1                 | 2                 | 1                 | -                 | -                 | -                   | -               | 3 070  | Herstellung von Musikinstrumenten, Spielwaren, Turn- u. Sportgeräten, Schmuckwaren u. Bearbeitung von Edelsteinen |
| 6                                      | 1                 | 2                 | 1                 | -                 | -                 | -                   | -               | 1 787  | Mühlengewerbe, Nahrungsmittel-, Stärke- u. Futtermittelindustrie, Bäckerei- u. Süßwarengewerbe                    |
| 6                                      | 1                 | 2                 | 1                 | -                 | -                 | -                   | -               | 1 262  | Fleisch- u. Fischverarbeitung, Milchverarbeitung, Speiseöl- u. Speisefettherstellung; Zuckerindustrie             |
| 6                                      | 1                 | 2                 | 1                 | -                 | -                 | -                   | -               | 3 590  | Obst- u. Gemüseverwertung, Kaffee- u. Teeverarbeitung, Herstellung von Gewürzen u.ä., Eisgewinnung                |
| 6                                      | 1                 | 2                 | 1                 | -                 | -                 | -                   | -               | 264  | Getränkherstellung  |
| 6                                      | 1                 | 2                 | 1                 | -                 | -                 | -                   | -               | 175  | Tabakwarenherstellung   |
| 6                                      | 1                 | 2                 | 1                 | -                 | -                 | -                   | -               | 264  | Bau-, Ausbau- u. Bauhilfsgewerbe  |
| 6                                      | 1                 | 2                 | 1                 | -                 | -                 | -                   | -               | 175  | darunter:   |
| 6                                      | 1                 | 2                 | 1                 | -                 | -                 | -                   | -               | 175  | Hoch-, Tief- u. Ingenieurbau  |



**10. Erfaste Arbeiter der höchsten tarifmäßigen Altersstufe,  
verdienste nach Leistungsgruppen, Lohnformen, Wirtschafts-**

| Leistungsgruppe<br>Lohnform<br>(a = Zeitlohn<br>b = Leistungslohn<br>c = Zeit- u. Leistungslohn<br>d = zusammen) |   | Schleswig-Holstein  |                                  |                                 | Hamburg             |                                  |                                 | Niedersachsen       |                                  |                                 | Bremen              |                                  |                                 |
|--|---|---------------------|----------------------------------|---------------------------------|---------------------|----------------------------------|---------------------------------|---------------------|----------------------------------|---------------------------------|---------------------|----------------------------------|---------------------------------|
|  |   | Erfaste<br>Arbeiter | Brutto-<br>stunden-<br>verdienst | Brutto-<br>wochen-<br>verdienst | Erfaste<br>Arbeiter | Brutto-<br>stunden-<br>verdienst | Brutto-<br>wochen-<br>verdienst | Erfaste<br>Arbeiter | Brutto-<br>stunden-<br>verdienst | Brutto-<br>wochen-<br>verdienst | Erfaste<br>Arbeiter | Brutto-<br>stunden-<br>verdienst | Brutto-<br>wochen-<br>verdienst |
|  |   | Anzahl              | Pf                               | DM                              | Anzahl              | Pf                               | DM                              | Anzahl              | Pf                               | DM                              | Anzahl              | Pf                               | DM                              |
| <b>Gesamte</b>   |   |                     |                                  |                                 |                     |                                  |                                 |                     |                                  |                                 |                     |                                  |                                 |
| <b>Männliche</b>   |   |                     |                                  |                                 |                     |                                  |                                 |                     |                                  |                                 |                     |                                  |                                 |
| Leistungs-<br>gruppe 1   | a | 4 460               | 238                              | 116,42                          | 5 238               | 263                              | 128,35                          | 18 481              | 236                              | 113,70                          | 4 055               | 249                              | 121,55                          |
|  | b | 1 845               | 257                              | 126,85                          | 2 451               | 290                              | 142,64                          | 5 111               | 273                              | 125,35                          | 1 419               | 250                              | 125,79                          |
|  | c | 736                 | 261                              | 125,59                          | 1 732               | 307                              | 148,27                          | 2 261               | 250                              | 119,40                          | 396                 | 269                              | 137,53                          |
|  | d | 7 041               | 245                              | 120,11                          | 9 421               | 278                              | 135,73                          | 25 853              | 244                              | 116,50                          | 5 870               | 251                              | 123,67                          |
| Leistungs-<br>gruppe 2   | a | 1 997               | 211                              | 104,85                          | 1 942               | 232                              | 112,14                          | 8 630               | 206                              | 101,37                          | 1 253               | 224                              | 108,19                          |
|  | b | 1 106               | 239                              | 113,56                          | 655                 | 261                              | 124,42                          | 4 949               | 252                              | 112,99                          | 314                 | 230                              | 114,16                          |
|  | c | 408                 | 235                              | 114,33                          | 507                 | 259                              | 125,13                          | 1 689               | 225                              | 106,58                          | 113                 | 243                              | 123,35                          |
|  | d | 3 511               | 222                              | 108,63                          | 3 104               | 242                              | 116,85                          | 15 268              | 222                              | 105,71                          | 1 680               | 227                              | 110,37                          |
| Leistungs-<br>gruppe 3   | a | 1 872               | 200                              | 98,37                           | 1 223               | 214                              | 102,98                          | 6 753               | 197                              | 97,65                           | 940                 | 209                              | 100,23                          |
|  | b | 405                 | 226                              | 106,64                          | 166                 | 284                              | 131,97                          | 1 195               | 234                              | 106,99                          | 145                 | 218                              | 110,45                          |
|  | c | 344                 | 222                              | 106,84                          | 419                 | 261                              | 123,22                          | 905                 | 220                              | 104,32                          | 132                 | 236                              | 116,30                          |
|  | d | 2 621               | 206                              | 100,76                          | 1 808               | 231                              | 110,33                          | 8 853               | 204                              | 99,60                           | 1 217               | 213                              | 103,25                          |
| Alle<br>Leistungs-<br>gruppen  | a | 8 329               | 223                              | 109,59                          | 8 403               | 249                              | 120,91                          | 33 864              | 220                              | 107,36                          | 6 248               | 238                              | 115,65                          |
|  | b | 3 356               | 248                              | 119,96                          | 3 272               | 284                              | 138,45                          | 11 255              | 260                              | 117,97                          | 1 878               | 244                              | 122,64                          |
|  | c | 1 488               | 245                              | 118,17                          | 2 658               | 290                              | 139,91                          | 4 855               | 236                              | 112,13                          | 641                 | 258                              | 130,61                          |
|  | d | 13 173              | 231                              | 113,20                          | 14 333              | 264                              | 128,44                          | 49 974              | 230                              | 110,21                          | 8 767               | 241                              | 118,29                          |
| <b>Weibliche</b>   |   |                     |                                  |                                 |                     |                                  |                                 |                     |                                  |                                 |                     |                                  |                                 |
| Leistungs-<br>gruppe 1   | a | 31                  | 158                              | 72,95                           | 38                  | 192                              | 87,83                           | 112                 | 174                              | 79,73                           | 19                  | 179                              | 81,06                           |
|  | b | 16                  | .                                | .                               | 28                  | 211                              | 90,64                           | 94                  | 160                              | 73,73                           | 2                   | .                                | .                               |
|  | c | 20                  | 189                              | 84,68                           | 3                   | .                                | .                               | 15                  | .                                | .                               | 1                   | .                                | .                               |
|  | d | 67                  | 174                              | 79,26                           | 69                  | 202                              | 89,81                           | 221                 | 168                              | 77,83                           | 22                  | 178                              | 80,24                           |
| Leistungs-<br>gruppe 2   | a | 442                 | 140                              | 64,67                           | 742                 | 156                              | 71,32                           | 1 757               | 146                              | 66,37                           | 272                 | 161                              | 73,25                           |
|  | b | 330                 | 166                              | 75,23                           | 459                 | 189                              | 84,88                           | 1 502               | 173                              | 76,92                           | 100                 | 164                              | 73,27                           |
|  | c | 157                 | 154                              | 70,77                           | 128                 | 169                              | 75,56                           | 627                 | 157                              | 70,94                           | 47                  | 156                              | 70,37                           |
|  | d | 929                 | 151                              | 69,45                           | 1 329               | 169                              | 76,41                           | 3 886               | 158                              | 71,18                           | 419                 | 161                              | 72,92                           |
| Leistungs-<br>gruppe 3   | a | 1 452               | 133                              | 61,63                           | 1 319               | 152                              | 69,78                           | 2 953               | 138                              | 63,51                           | 605                 | 152                              | 68,29                           |
|  | b | 482                 | 164                              | 74,39                           | 368                 | 181                              | 81,34                           | 1 416               | 178                              | 79,09                           | 323                 | 172                              | 80,39                           |
|  | c | 229                 | 141                              | 65,93                           | 253                 | 163                              | 74,19                           | 777                 | 160                              | 73,55                           | 144                 | 160                              | 75,20                           |
|  | d | 2 163               | 141                              | 64,93                           | 1 940               | 159                              | 72,55                           | 5 146               | 152                              | 69,31                           | 1 072               | 160                              | 72,90                           |
| Alle<br>Leistungs-<br>gruppen  | a | 1 925               | 135                              | 62,51                           | 2 099               | 154                              | 70,65                           | 4 822               | 142                              | 64,93                           | 896                 | 156                              | 70,11                           |
|  | b | 828                 | 165                              | 74,92                           | 855                 | 186                              | 83,55                           | 3 012               | 175                              | 77,84                           | 425                 | 170                              | 78,59                           |
|  | c | 406                 | 149                              | 68,73                           | 384                 | 166                              | 74,90                           | 1 419               | 159                              | 72,56                           | 192                 | 160                              | 74,04                           |
|  | d | 3 159               | 145                              | 66,56                           | 3 338               | 164                              | 74,44                           | 9 253               | 155                              | 70,30                           | 1 513               | 160                              | 73,02                           |
| <b>Bergbau, Gewinnung u. Verarbeitung von</b>  |   |                     |                                  |                                 |                     |                                  |                                 |                     |                                  |                                 |                     |                                  |                                 |
| <b>Männliche</b>   |   |                     |                                  |                                 |                     |                                  |                                 |                     |                                  |                                 |                     |                                  |                                 |
| Leistungs-<br>gruppe 1   | a | 529                 | 234                              | 114,16                          | 458                 | 287                              | 127,36                          | 2 896               | 228                              | 111,00                          | 329                 | 241                              | 115,10                          |
|  | b | 10                  | .                                | .                               | 14                  | .                                | .                               | 721                 | 276                              | 126,14                          | 5                   | .                                | .                               |
|  | c | 73                  | 248                              | 125,76                          | 54                  | 329                              | 161,22                          | 269                 | 249                              | 121,21                          | 11                  | .                                | .                               |
|  | d | 612                 | 236                              | 115,78                          | 526                 | 293                              | 131,81                          | 3 886               | 238                              | 114,51                          | 345                 | 243                              | 116,92                          |
| Leistungs-<br>gruppe 2   | a | 274                 | 209                              | 104,40                          | 234                 | 246                              | 110,73                          | 2 336               | 206                              | 100,90                          | 130                 | 224                              | 106,11                          |
|  | b | 81                  | 245                              | 116,82                          | 7                   | .                                | .                               | 689                 | 242                              | 112,69                          | 4                   | .                                | .                               |
|  | c | 68                  | 245                              | 124,26                          | 40                  | 262                              | 128,98                          | 506                 | 233                              | 113,33                          | 32                  | 250                              | 126,24                          |
|  | d | 423                 | 222                              | 109,97                          | 281                 | 250                              | 114,12                          | 3 531               | 217                              | 104,98                          | 166                 | 231                              | 110,81                          |
| Leistungs-<br>gruppe 3   | a | 111                 | 199                              | 99,53                           | 28                  | 223                              | 103,71                          | 962                 | 196                              | 94,34                           | 51                  | 206                              | 102,66                          |
|  | b | 52                  | 228                              | 111,06                          | 7                   | .                                | .                               | 423                 | 237                              | 111,90                          | 10                  | .                                | .                               |
|  | c | 90                  | 220                              | 112,49                          | 25                  | 262                              | 136,72                          | 384                 | 226                              | 108,59                          | 26                  | 225                              | 114,05                          |
|  | d | 253                 | 212                              | 106,51                          | 60                  | 243                              | 119,47                          | 1 769               | 212                              | 101,42                          | 87                  | 217                              | 109,20                          |
| Alle<br>Leistungs-<br>gruppen  | a | 914                 | 222                              | 109,46                          | 720                 | 271                              | 121,03                          | 6 194               | 215                              | 104,60                          | 510                 | 233                              | 111,56                          |
|  | b | 143                 | 239                              | 115,53                          | 28                  | 301                              | 147,90                          | 1 833               | 254                              | 117,59                          | 19                  | .                                | .                               |
|  | c | 231                 | 236                              | 120,15                          | 119                 | 292                              | 145,24                          | 1 159               | 235                              | 113,59                          | 69                  | 246                              | 126,15                          |
|  | d | 1 288               | 227                              | 112,05                          | 867                 | 275                              | 125,22                          | 9 186               | 225                              | 108,33                          | 598                 | 236                              | 114,10                          |
| <b>Weibliche</b>   |   |                     |                                  |                                 |                     |                                  |                                 |                     |                                  |                                 |                     |                                  |                                 |
| Leistungs-<br>gruppe 1   | a | -                   | -                                | -                               | -                   | -                                | -                               | 4                   | .                                | .                               | -                   | -                                | -                               |
|  | b | -                   | -                                | -                               | -                   | -                                | -                               | -                   | -                                | -                               | -                   | -                                | -                               |
|  | c | -                   | -                                | -                               | -                   | -                                | -                               | 1                   | .                                | .                               | -                   | -                                | -                               |
|  | d | -                   | -                                | -                               | -                   | -                                | -                               | 5                   | .                                | .                               | -                   | -                                | -                               |
| Leistungs-<br>gruppe 2   | a | 3                   | .                                | .                               | 5                   | .                                | .                               | 21                  | 156                              | 72,75                           | 1                   | .                                | .                               |
|  | b | 2                   | .                                | .                               | -                   | -                                | -                               | 6                   | .                                | .                               | -                   | -                                | -                               |
|  | c | -                   | -                                | -                               | -                   | -                                | -                               | 1                   | .                                | .                               | -                   | -                                | -                               |
|  | d | 5                   | .                                | .                               | 5                   | .                                | .                               | 28                  | 167                              | 77,16                           | 1                   | .                                | .                               |
| Leistungs-<br>gruppe 3   | a | 18                  | .                                | .                               | 32                  | 166                              | 71,61                           | 114                 | 153                              | 64,30                           | 30                  | 161                              | 58,36                           |
|  | b | 1                   | .                                | .                               | -                   | -                                | -                               | 42                  | 155                              | 71,44                           | -                   | -                                | -                               |
|  | c | 1                   | .                                | .                               | 7                   | .                                | .                               | 16                  | .                                | .                               | 7                   | .                                | .                               |
|  | d | 20                  | 147                              | 68,35                           | 39                  | 174                              | 75,72                           | 172                 | 155                              | 66,79                           | 37                  | 167                              | 64,00                           |
| Alle<br>Leistungs-<br>gruppen  | a | 21                  | 150                              | 70,19                           | 37                  | 173                              | 74,15                           | 139                 | 154                              | 66,03                           | 31                  | 163                              | 59,63                           |
|  | b | 3                   | .                                | .                               | -                   | -                                | -                               | 48                  | 161                              | 74,03                           | -                   | -                                | -                               |
|  | c | 1                   | .                                | .                               | 7                   | .                                | .                               | 18                  | .                                | .                               | 7                   | .                                | .                               |
|  | d | 25                  | 154                              | 71,52                           | 44                  | 179                              | 77,38                           | 205                 | 156                              | 68,50                           | 38                  | 169                              | 64,89                           |



deren durchschnittliche Bruttostunden- und Bruttowochen-  
abteilungen und -gruppen in den Ländern des Bundesgebietes

| Nordrhein-Westfalen                 |                          |                         | Hessen           |                          |                         | Rheinland-Pfalz  |                          |                         | Baden-Württemberg |                          |                         | Bayern           |                          |                         |
|-------------------------------------|--------------------------|-------------------------|------------------|--------------------------|-------------------------|------------------|--------------------------|-------------------------|-------------------|--------------------------|-------------------------|------------------|--------------------------|-------------------------|
| Erfaste Arbeiter                    | Brutto-stunden-verdienst | Brutto-wochen-verdienst | Erfaste Arbeiter | Brutto-stunden-verdienst | Brutto-wochen-verdienst | Erfaste Arbeiter | Brutto-stunden-verdienst | Brutto-wochen-verdienst | Erfaste Arbeiter  | Brutto-stunden-verdienst | Brutto-wochen-verdienst | Erfaste Arbeiter | Brutto-stunden-verdienst | Brutto-wochen-verdienst |
| Anzahl                              | Pf                       | DM                      | Anzahl           | Pf                       | DM                      | Anzahl           | Pf                       | DM                      | Anzahl            | Pf                       | DM                      | Anzahl           | Pf                       | DM                      |
| Industrie                           |                          |                         |                  |                          |                         |                  |                          |                         |                   |                          |                         |                  |                          |                         |
| Arbeiter                            |                          |                         |                  |                          |                         |                  |                          |                         |                   |                          |                         |                  |                          |                         |
| 70 076                              | 254                      | 123,34                  | 19 414           | 237                      | 114,00                  | 7 769            | 229                      | 111,44                  | 27 178            | 237                      | 113,95                  | 32 403           | 220                      | 104,91                  |
| 40 977                              | 319                      | 144,31                  | 6 480            | 260                      | 122,27                  | 2 904            | 260                      | 119,83                  | 7 328             | 270                      | 125,55                  | 7 087            | 249                      | 114,73                  |
| 12 433                              | 285                      | 137,07                  | 2 038            | 250                      | 119,00                  | 1 019            | 245                      | 115,98                  | 3 090             | 248                      | 119,10                  | 3 093            | 241                      | 113,19                  |
| 123 486                             | 278                      | 131,68                  | 27 932           | 243                      | 116,29                  | 11 692           | 238                      | 113,92                  | 37 596            | 244                      | 116,63                  | 42 583           | 226                      | 107,14                  |
| 35 981                              | 227                      | 109,52                  | 6 716            | 203                      | 97,53                   | 3 580            | 200                      | 98,19                   | 13 155            | 207                      | 99,40                   | 12 703           | 189                      | 91,16                   |
| 23 278                              | 280                      | 129,18                  | 3 936            | 235                      | 108,79                  | 3 028            | 245                      | 114,51                  | 6 858             | 253                      | 117,40                  | 5 062            | 233                      | 107,76                  |
| 9 195                               | 260                      | 124,17                  | 1 169            | 221                      | 104,60                  | 1 043            | 232                      | 108,91                  | 2 807             | 226                      | 107,94                  | 1 822            | 215                      | 101,06                  |
| 68 454                              | 249                      | 118,17                  | 11 821           | 215                      | 101,98                  | 7 651            | 221                      | 106,11                  | 22 820            | 223                      | 105,84                  | 19 587           | 203                      | 96,37                   |
| 22 944                              | 208                      | 98,77                   | 3 781            | 197                      | 92,84                   | 2 598            | 190                      | 90,28                   | 7 934             | 193                      | 92,47                   | 12 193           | 183                      | 86,39                   |
| 6 217                               | 271                      | 124,21                  | 438              | 227                      | 104,43                  | 456              | 223                      | 103,38                  | 1 640             | 226                      | 105,63                  | 965              | 214                      | 98,69                   |
| 3 410                               | 250                      | 118,01                  | 372              | 209                      | 100,41                  | 344              | 209                      | 99,35                   | 877               | 211                      | 100,55                  | 845              | 202                      | 95,49                   |
| 32 571                              | 224                      | 105,64                  | 4 591            | 201                      | 94,56                   | 3 398            | 196                      | 92,96                   | 10 451            | 199                      | 95,22                   | 14 003           | 186                      | 87,79                   |
| 129 001                             | 238                      | 115,12                  | 29 911           | 224                      | 107,63                  | 13 947           | 214                      | 104,10                  | 48 267            | 221                      | 106,47                  | 57 299           | 205                      | 97,92                   |
| 70 472                              | 302                      | 137,54                  | 10 854           | 250                      | 116,66                  | 6 388            | 250                      | 116,13                  | 15 826            | 258                      | 119,95                  | 13 114           | 240                      | 110,86                  |
| 25 038                              | 271                      | 129,74                  | 3 579            | 236                      | 112,37                  | 2 406            | 234                      | 110,54                  | 6 774             | 234                      | 112,08                  | 5 760            | 227                      | 106,76                  |
| 224 511                             | 261                      | 123,79                  | 44 344           | 231                      | 110,22                  | 22 741           | 226                      | 108,16                  | 70 867            | 231                      | 110,01                  | 76 173           | 212                      | 100,81                  |
| Arbeiter                            |                          |                         |                  |                          |                         |                  |                          |                         |                   |                          |                         |                  |                          |                         |
| 626                                 | 178                      | 81,46                   | 185              | 171                      | 80,20                   | 191              | 171                      | 79,47                   | 527               | 165                      | 76,62                   | 501              | 152                      | 69,72                   |
| 775                                 | 204                      | 91,05                   | 324              | 143                      | 63,58                   | 231              | 196                      | 88,36                   | 1 149             | 143                      | 64,10                   | 697              | 176                      | 77,71                   |
| 122                                 | 201                      | 88,45                   | 23               | 177                      | 80,39                   | 18               | .                        | .                       | 106               | 176                      | 81,86                   | 95               | 174                      | 78,07                   |
| 1 523                               | 193                      | 86,90                   | 532              | 154                      | 70,08                   | 440              | 185                      | 84,58                   | 1 782             | 152                      | 68,99                   | 1 293            | 166                      | 74,64                   |
| 8 388                               | 152                      | 68,83                   | 2 888            | 146                      | 66,87                   | 1 022            | 141                      | 64,83                   | 3 761             | 148                      | 67,61                   | 7 050            | 139                      | 63,11                   |
| 6 515                               | 179                      | 79,98                   | 1 629            | 175                      | 79,28                   | 625              | 166                      | 74,24                   | 3 388             | 174                      | 77,25                   | 5 859            | 166                      | 73,98                   |
| 2 257                               | 169                      | 76,08                   | 567              | 155                      | 70,77                   | 180              | 152                      | 70,81                   | 1 026             | 165                      | 75,44                   | 1 721            | 158                      | 71,23                   |
| 17 160                              | 164                      | 74,01                   | 5 084            | 156                      | 71,30                   | 1 827            | 150                      | 68,64                   | 8 175             | 161                      | 72,58                   | 14 630           | 152                      | 68,42                   |
| 10 609                              | 143                      | 63,97                   | 2 230            | 134                      | 61,22                   | 1 274            | 129                      | 59,27                   | 7 290             | 142                      | 64,79                   | 6 269            | 129                      | 59,21                   |
| 3 197                               | 172                      | 76,96                   | 772              | 169                      | 76,07                   | 496              | 163                      | 73,61                   | 5 341             | 175                      | 78,39                   | 1 573            | 155                      | 69,89                   |
| 2 079                               | 159                      | 71,43                   | 332              | 143                      | 65,82                   | 262              | 145                      | 66,11                   | 1 856             | 159                      | 72,28                   | 913              | 147                      | 66,26                   |
| 15 885                              | 151                      | 67,56                   | 3 334            | 143                      | 65,12                   | 2 032            | 140                      | 63,65                   | 14 487            | 156                      | 70,74                   | 8 755            | 136                      | 61,86                   |
| 19 623                              | 148                      | 66,60                   | 5 303            | 142                      | 64,95                   | 2 487            | 137                      | 63,10                   | 11 578            | 145                      | 66,24                   | 13 820           | 135                      | 61,58                   |
| 10 487                              | 179                      | 79,88                   | 2 725            | 169                      | 76,51                   | 1 352            | 170                      | 76,42                   | 9 878             | 171                      | 76,65                   | 8 129            | 165                      | 73,51                   |
| 4 458                               | 165                      | 74,25                   | 922              | 151                      | 69,22                   | 460              | 150                      | 68,89                   | 2 988             | 162                      | 73,70                   | 2 729            | 155                      | 69,81                   |
| 34 568                              | 160                      | 71,62                   | 8 950            | 151                      | 68,92                   | 4 299            | 149                      | 67,91                   | 24 444            | 157                      | 71,53                   | 24 678           | 147                      | 66,42                   |
| Steinen u. Erden; Energiewirtschaft |                          |                         |                  |                          |                         |                  |                          |                         |                   |                          |                         |                  |                          |                         |
| Arbeiter                            |                          |                         |                  |                          |                         |                  |                          |                         |                   |                          |                         |                  |                          |                         |
| 17 057                              | 263                      | 125,59                  | 1 677            | 223                      | 109,61                  | 904              | 223                      | 111,33                  | 1 733             | 233                      | 112,96                  | 3 275            | 217                      | 105,58                  |
| 20 453                              | 349                      | 153,65                  | 654              | 250                      | 116,01                  | 454              | 257                      | 117,30                  | 93                | 262                      | 120,16                  | 750              | 250                      | 114,70                  |
| 798                                 | 286                      | 139,36                  | 333              | 244                      | 117,53                  | 206              | 248                      | 118,32                  | 177               | 262                      | 125,64                  | 199              | 235                      | 113,63                  |
| 38 308                              | 308                      | 140,86                  | 2 664            | 232                      | 112,16                  | 1 564            | 236                      | 113,99                  | 2 003             | 237                      | 114,38                  | 4 224            | 223                      | 107,58                  |
| 9 485                               | 230                      | 107,84                  | 726              | 199                      | 95,24                   | 595              | 203                      | 101,49                  | 1 169             | 206                      | 99,63                   | 2 234            | 192                      | 94,01                   |
| 2 996                               | 299                      | 134,94                  | 389              | 236                      | 108,91                  | 623              | 261                      | 120,34                  | 128               | 257                      | 119,52                  | 546              | 245                      | 114,06                  |
| 1 071                               | 267                      | 131,00                  | 273              | 229                      | 108,08                  | 413              | 252                      | 117,15                  | 245               | 230                      | 112,89                  | 375              | 221                      | 102,60                  |
| 13 552                              | 248                      | 115,66                  | 1 388            | 215                      | 101,59                  | 1 631            | 237                      | 112,66                  | 1 542             | 214                      | 103,28                  | 3 155            | 204                      | 98,50                   |
| 7 726                               | 209                      | 96,33                   | 441              | 185                      | 88,91                   | 264              | 178                      | 86,21                   | 546               | 190                      | 91,77                   | 1 381            | 180                      | 86,59                   |
| 396                                 | 261                      | 124,18                  | 179              | 241                      | 111,94                  | 101              | 235                      | 107,73                  | 99                | 248                      | 116,22                  | 225              | 235                      | 109,92                  |
| 571                                 | 258                      | 124,60                  | 148              | 217                      | 104,03                  | 135              | 214                      | 101,45                  | 144               | 220                      | 105,11                  | 237              | 214                      | 101,71                  |
| 8 693                               | 215                      | 99,46                   | 768              | 204                      | 97,20                   | 500              | 199                      | 94,67                   | 789               | 202                      | 97,26                   | 1 843            | 191                      | 91,38                   |
| 34 268                              | 242                      | 114,08                  | 2 844            | 211                      | 102,73                  | 1 763            | 210                      | 104,25                  | 3 448             | 217                      | 105,13                  | 6 890            | 201                      | 98,02                   |
| 23 845                              | 341                      | 150,81                  | 1 222            | 245                      | 113,15                  | 1 178            | 257                      | 118,09                  | 320               | 256                      | 118,66                  | 1 521            | 246                      | 113,76                  |
| 2 440                               | 271                      | 132,24                  | 754              | 233                      | 111,46                  | 754              | 244                      | 114,66                  | 566               | 238                      | 114,88                  | 811              | 223                      | 105,05                  |
| 60 553                              | 281                      | 129,27                  | 4 820            | 223                      | 106,73                  | 3 695            | 231                      | 110,79                  | 4 334             | 222                      | 107,35                  | 9 222            | 210                      | 101,24                  |
| Arbeiter                            |                          |                         |                  |                          |                         |                  |                          |                         |                   |                          |                         |                  |                          |                         |
| 5                                   | .                        | .                       | 4                | .                        | .                       | .                | .                        | .                       | 6                 | .                        | .                       | 1                | .                        | .                       |
| .                                   | .                        | .                       | .                | .                        | .                       | .                | .                        | .                       | .                 | .                        | .                       | 2                | .                        | .                       |
| .                                   | .                        | .                       | .                | .                        | .                       | .                | .                        | .                       | .                 | .                        | .                       | 3                | .                        | .                       |
| 5                                   | .                        | .                       | 4                | .                        | .                       | .                | .                        | .                       | 6                 | .                        | .                       | 6                | .                        | .                       |
| 34                                  | 196                      | 88,99                   | 5                | .                        | .                       | 3                | .                        | .                       | 17                | .                        | .                       | 32               | 155                      | 72,31                   |
| 6                                   | .                        | .                       | .                | .                        | .                       | 1                | .                        | .                       | 1                 | .                        | .                       | 1                | .                        | .                       |
| 4                                   | .                        | .                       | 3                | .                        | .                       | .                | .                        | .                       | 11                | .                        | .                       | 14               | .                        | .                       |
| 44                                  | 199                      | 90,88                   | 8                | .                        | .                       | 4                | .                        | .                       | 29                | 166                      | 73,45                   | 47               | 164                      | 74,92                   |
| 787                                 | 160                      | 70,15                   | 56               | 158                      | 69,90                   | 16               | .                        | .                       | 74                | 157                      | 69,66                   | 287              | 151                      | 68,19                   |
| 8                                   | .                        | .                       | 2                | .                        | .                       | 2                | .                        | .                       | 12                | .                        | .                       | 14               | .                        | .                       |
| 9                                   | .                        | .                       | 7                | .                        | .                       | 5                | .                        | .                       | 32                | 166                      | 75,21                   | 39               | 170                      | 80,15                   |
| 804                                 | 161                      | 70,55                   | 65               | 163                      | 72,45                   | 23               | 156                      | 70,67                   | 118               | 161                      | 72,18                   | 340              | 154                      | 70,22                   |
| 826                                 | 162                      | 71,14                   | 65               | 162                      | 71,59                   | 19               | .                        | .                       | 97                | 159                      | 70,39                   | 320              | 151                      | 68,66                   |
| 14                                  | .                        | .                       | 2                | .                        | .                       | 3                | .                        | .                       | 13                | .                        | .                       | 17               | .                        | .                       |
| 13                                  | .                        | .                       | 10               | .                        | .                       | 5                | .                        | .                       | 43                | 167                      | 76,11                   | 56               | 173                      | 79,50                   |
| 853                                 | 163                      | 71,81                   | 77               | 167                      | 73,96                   | 27               | 153                      | 69,70                   | 153               | 163                      | 72,81                   | 393              | 156                      | 70,96                   |



10. Erfaste Arbeiter der höchsten tarifmäßigen Altersstufe,  
verdienste nach Leistungsgruppen, Lohnformen, Wirtschafts-

| Leistungsgruppe<br>Lohnform<br>(a = Zeitlohn<br>b = Leistungslohn<br>c = Zeit- u. Leistungslohn<br>d = zusammen) |   | Schleswig-Holstein  |                                  |                                 | Hamburg             |                                  |                                 | Niedersachsen       |                                  |                                 | Bremen              |                                  |                                 |
|--|---|---------------------|----------------------------------|---------------------------------|---------------------|----------------------------------|---------------------------------|---------------------|----------------------------------|---------------------------------|---------------------|----------------------------------|---------------------------------|
|  |   | Erfaste<br>Arbeiter | Brutto-<br>stunden-<br>verdienst | Brutto-<br>wochen-<br>verdienst | Erfaste<br>Arbeiter | Brutto-<br>stunden-<br>verdienst | Brutto-<br>wochen-<br>verdienst | Erfaste<br>Arbeiter | Brutto-<br>stunden-<br>verdienst | Brutto-<br>wochen-<br>verdienst | Erfaste<br>Arbeiter | Brutto-<br>stunden-<br>verdienst | Brutto-<br>wochen-<br>verdienst |
|  |   | Anzahl              | Pf                               | DM                              | Anzahl              | Pf                               | DM                              | Anzahl              | Pf                               | DM                              | Anzahl              | Pf                               | DM                              |
| Steinkohlen<br>Männliche   |   |                     |                                  |                                 |                     |                                  |                                 |                     |                                  |                                 |                     |                                  |                                 |
| Leistungs-<br>gruppe 1   | a | -                   | -                                | -                               | 9                   | -                                | -                               | 92                  | 223                              | 106,40                          | -                   | -                                | -                               |
|  | b | -                   | -                                | -                               | -                   | -                                | -                               | 98                  | 324                              | 140,57                          | -                   | -                                | -                               |
|  | c | -                   | -                                | -                               | -                   | -                                | -                               | 2                   | -                                | -                               | -                   | -                                | -                               |
|  | d | -                   | -                                | -                               | 9                   | -                                | -                               | 192                 | 272                              | 123,87                          | -                   | -                                | -                               |
| Leistungs-<br>gruppe 2   | a | -                   | -                                | -                               | 15                  | -                                | -                               | 63                  | 199                              | 92,73                           | -                   | -                                | -                               |
|  | b | -                   | -                                | -                               | -                   | -                                | -                               | 2                   | -                                | -                               | -                   | -                                | -                               |
|  | c | -                   | -                                | -                               | -                   | -                                | -                               | 3                   | -                                | -                               | -                   | -                                | -                               |
|  | d | -                   | -                                | -                               | 15                  | -                                | -                               | 68                  | 204                              | 95,35                           | -                   | -                                | -                               |
| Leistungs-<br>gruppe 3   | a | -                   | -                                | -                               | 4                   | -                                | -                               | 45                  | 199                              | 91,63                           | -                   | -                                | -                               |
|  | b | -                   | -                                | -                               | -                   | -                                | -                               | 1                   | -                                | -                               | -                   | -                                | -                               |
|  | c | -                   | -                                | -                               | -                   | -                                | -                               | 1                   | -                                | -                               | -                   | -                                | -                               |
|  | d | -                   | -                                | -                               | 4                   | -                                | -                               | 47                  | 200                              | 91,91                           | -                   | -                                | -                               |
| Alle<br>Leistungs-<br>gruppen  | a | -                   | -                                | -                               | 28                  | 267                              | 141,32                          | 200                 | 210                              | 98,77                           | -                   | -                                | -                               |
|  | b | -                   | -                                | -                               | -                   | -                                | -                               | 101                 | 322                              | 140,34                          | -                   | -                                | -                               |
|  | c | -                   | -                                | -                               | -                   | -                                | -                               | 6                   | -                                | -                               | -                   | -                                | -                               |
|  | d | -                   | -                                | -                               | 28                  | 267                              | 141,32                          | 307                 | 246                              | 112,66                          | -                   | -                                | -                               |
| Weibliche  |   |                     |                                  |                                 |                     |                                  |                                 |                     |                                  |                                 |                     |                                  |                                 |
| Leistungs-<br>gruppe 1   | a | -                   | -                                | -                               | -                   | -                                | -                               | -                   | -                                | -                               | -                   | -                                | -                               |
|  | b | -                   | -                                | -                               | -                   | -                                | -                               | -                   | -                                | -                               | -                   | -                                | -                               |
|  | c | -                   | -                                | -                               | -                   | -                                | -                               | -                   | -                                | -                               | -                   | -                                | -                               |
|  | d | -                   | -                                | -                               | -                   | -                                | -                               | -                   | -                                | -                               | -                   | -                                | -                               |
| Leistungs-<br>gruppe 2   | a | -                   | -                                | -                               | -                   | -                                | -                               | -                   | -                                | -                               | -                   | -                                | -                               |
|  | b | -                   | -                                | -                               | -                   | -                                | -                               | -                   | -                                | -                               | -                   | -                                | -                               |
|  | c | -                   | -                                | -                               | -                   | -                                | -                               | -                   | -                                | -                               | -                   | -                                | -                               |
|  | d | -                   | -                                | -                               | -                   | -                                | -                               | -                   | -                                | -                               | -                   | -                                | -                               |
| Leistungs-<br>gruppe 3   | a | -                   | -                                | -                               | 1                   | -                                | -                               | -                   | -                                | -                               | -                   | -                                | -                               |
|  | b | -                   | -                                | -                               | -                   | -                                | -                               | -                   | -                                | -                               | -                   | -                                | -                               |
|  | c | -                   | -                                | -                               | -                   | -                                | -                               | -                   | -                                | -                               | -                   | -                                | -                               |
|  | d | -                   | -                                | -                               | 1                   | -                                | -                               | -                   | -                                | -                               | -                   | -                                | -                               |
| Alle<br>Leistungs-<br>gruppen  | a | -                   | -                                | -                               | 1                   | -                                | -                               | -                   | -                                | -                               | -                   | -                                | -                               |
|  | b | -                   | -                                | -                               | -                   | -                                | -                               | -                   | -                                | -                               | -                   | -                                | -                               |
|  | c | -                   | -                                | -                               | -                   | -                                | -                               | -                   | -                                | -                               | -                   | -                                | -                               |
|  | d | -                   | -                                | -                               | 1                   | -                                | -                               | -                   | -                                | -                               | -                   | -                                | -                               |
| Braunkohlen<br>Männliche   |   |                     |                                  |                                 |                     |                                  |                                 |                     |                                  |                                 |                     |                                  |                                 |
| Leistungs-<br>gruppe 1   | a | -                   | -                                | -                               | -                   | -                                | -                               | 204                 | 249                              | 117,27                          | -                   | -                                | -                               |
|  | b | -                   | -                                | -                               | -                   | -                                | -                               | -                   | -                                | -                               | -                   | -                                | -                               |
|  | c | -                   | -                                | -                               | -                   | -                                | -                               | 1                   | -                                | -                               | -                   | -                                | -                               |
|  | d | -                   | -                                | -                               | -                   | -                                | -                               | 205                 | 249                              | 117,36                          | -                   | -                                | -                               |
| Leistungs-<br>gruppe 2   | a | -                   | -                                | -                               | -                   | -                                | -                               | 193                 | 246                              | 114,59                          | -                   | -                                | -                               |
|  | b | -                   | -                                | -                               | -                   | -                                | -                               | -                   | -                                | -                               | -                   | -                                | -                               |
|  | c | -                   | -                                | -                               | -                   | -                                | -                               | 2                   | -                                | -                               | -                   | -                                | -                               |
|  | d | -                   | -                                | -                               | -                   | -                                | -                               | 195                 | 246                              | 114,72                          | -                   | -                                | -                               |
| Leistungs-<br>gruppe 3   | a | -                   | -                                | -                               | -                   | -                                | -                               | 159                 | 227                              | 105,91                          | -                   | -                                | -                               |
|  | b | -                   | -                                | -                               | -                   | -                                | -                               | -                   | -                                | -                               | -                   | -                                | -                               |
|  | c | -                   | -                                | -                               | -                   | -                                | -                               | 1                   | -                                | -                               | -                   | -                                | -                               |
|  | d | -                   | -                                | -                               | -                   | -                                | -                               | 160                 | 227                              | 105,95                          | -                   | -                                | -                               |
| Alle<br>Leistungs-<br>gruppen  | a | -                   | -                                | -                               | -                   | -                                | -                               | 556                 | 242                              | 113,09                          | -                   | -                                | -                               |
|  | b | -                   | -                                | -                               | -                   | -                                | -                               | -                   | -                                | -                               | -                   | -                                | -                               |
|  | c | -                   | -                                | -                               | -                   | -                                | -                               | 4                   | -                                | -                               | -                   | -                                | -                               |
|  | d | -                   | -                                | -                               | -                   | -                                | -                               | 560                 | 242                              | 113,18                          | -                   | -                                | -                               |
| Weibliche  |   |                     |                                  |                                 |                     |                                  |                                 |                     |                                  |                                 |                     |                                  |                                 |
| Leistungs-<br>gruppe 1   | a | -                   | -                                | -                               | -                   | -                                | -                               | -                   | -                                | -                               | -                   | -                                | -                               |
|  | b | -                   | -                                | -                               | -                   | -                                | -                               | -                   | -                                | -                               | -                   | -                                | -                               |
|  | c | -                   | -                                | -                               | -                   | -                                | -                               | -                   | -                                | -                               | -                   | -                                | -                               |
|  | d | -                   | -                                | -                               | -                   | -                                | -                               | -                   | -                                | -                               | -                   | -                                | -                               |
| Leistungs-<br>gruppe 2   | a | -                   | -                                | -                               | -                   | -                                | -                               | -                   | -                                | -                               | -                   | -                                | -                               |
|  | b | -                   | -                                | -                               | -                   | -                                | -                               | -                   | -                                | -                               | -                   | -                                | -                               |
|  | c | -                   | -                                | -                               | -                   | -                                | -                               | -                   | -                                | -                               | -                   | -                                | -                               |
|  | d | -                   | -                                | -                               | -                   | -                                | -                               | -                   | -                                | -                               | -                   | -                                | -                               |
| Leistungs-<br>gruppe 3   | a | -                   | -                                | -                               | -                   | -                                | -                               | 4                   | -                                | -                               | -                   | -                                | -                               |
|  | b | -                   | -                                | -                               | -                   | -                                | -                               | -                   | -                                | -                               | -                   | -                                | -                               |
|  | c | -                   | -                                | -                               | -                   | -                                | -                               | -                   | -                                | -                               | -                   | -                                | -                               |
|  | d | -                   | -                                | -                               | -                   | -                                | -                               | 4                   | -                                | -                               | -                   | -                                | -                               |
| Alle<br>Leistungs-<br>gruppen  | a | -                   | -                                | -                               | -                   | -                                | -                               | 4                   | -                                | -                               | -                   | -                                | -                               |
|  | b | -                   | -                                | -                               | -                   | -                                | -                               | -                   | -                                | -                               | -                   | -                                | -                               |
|  | c | -                   | -                                | -                               | -                   | -                                | -                               | -                   | -                                | -                               | -                   | -                                | -                               |
|  | d | -                   | -                                | -                               | -                   | -                                | -                               | 4                   | -                                | -                               | -                   | -                                | -                               |



deren durchschnittliche Bruttostunden- und Bruttowochen-  
abteilungen und -gruppen in den Ländern des Bundesgebietes

| Nordrhein-Westfalen |                                  |                                 | Hessen              |                                  |                                 | Rheinland-Pfalz     |                                  |                                 | Baden-Württemberg   |                                  |                                 | Bayern              |                                  |                                 |
|---------------------|----------------------------------|---------------------------------|---------------------|----------------------------------|---------------------------------|---------------------|----------------------------------|---------------------------------|---------------------|----------------------------------|---------------------------------|---------------------|----------------------------------|---------------------------------|
| Erfaste<br>Arbeiter | Brutto-<br>stunden-<br>verdienst | Brutto-<br>wochen-<br>verdienst | Erfaste<br>Arbeiter | Brutto-<br>stunden-<br>verdienst | Brutto-<br>wochen-<br>verdienst | Erfaste<br>Arbeiter | Brutto-<br>stunden-<br>verdienst | Brutto-<br>wochen-<br>verdienst | Erfaste<br>Arbeiter | Brutto-<br>stunden-<br>verdienst | Brutto-<br>wochen-<br>verdienst | Erfaste<br>Arbeiter | Brutto-<br>stunden-<br>verdienst | Brutto-<br>wochen-<br>verdienst |
| Anzahl              | Pf                               | DM                              | Anzahl              | Pf                               | DM                              | Anzahl              | Pf                               | DM                              | Anzahl              | Pf                               | DM                              | Anzahl              | Pf                               | DM                              |
| bergbau             |                                  |                                 |                     |                                  |                                 |                     |                                  |                                 |                     |                                  |                                 |                     |                                  |                                 |
| Arbeiter            |                                  |                                 |                     |                                  |                                 |                     |                                  |                                 |                     |                                  |                                 |                     |                                  |                                 |
| 12 146              | 268                              | 126,19                          | 4                   | .                                | .                               | 1                   | .                                | .                               | .                   | .                                | .                               | 4                   | .                                | .                               |
| 19 762              | 351                              | 154,71                          | .                   | .                                | .                               | 4                   | .                                | .                               | .                   | .                                | .                               | 7                   | .                                | .                               |
| 270                 | 300                              | 140,06                          | .                   | .                                | .                               | .                   | .                                | .                               | .                   | .                                | .                               | 1                   | .                                | .                               |
| 32 178              | 318                              | 143,82                          | 4                   | .                                | .                               | 5                   | .                                | .                               | .                   | .                                | .                               | 12                  | .                                | .                               |
| 6 780               | 233                              | 105,64                          | 2                   | .                                | .                               | 2                   | .                                | .                               | 4                   | .                                | .                               | 3                   | .                                | .                               |
| 1 943               | 308                              | 133,69                          | .                   | .                                | .                               | .                   | .                                | .                               | .                   | .                                | .                               | .                   | .                                | .                               |
| 140                 | 274                              | 124,76                          | .                   | .                                | .                               | .                   | .                                | .                               | .                   | .                                | .                               | 1                   | .                                | .                               |
| 8 863               | 249                              | 112,09                          | 2                   | .                                | .                               | 2                   | .                                | .                               | 4                   | .                                | .                               | 4                   | .                                | .                               |
| 6 243               | 209                              | 94,89                           | 7                   | .                                | .                               | .                   | .                                | .                               | 2                   | .                                | .                               | .                   | .                                | .                               |
| 37                  | 240                              | 107,91                          | .                   | .                                | .                               | .                   | .                                | .                               | .                   | .                                | .                               | 2                   | .                                | .                               |
| 45                  | 251                              | 112,11                          | .                   | .                                | .                               | .                   | .                                | .                               | .                   | .                                | .                               | 1                   | .                                | .                               |
| 6 325               | 209                              | 95,09                           | 7                   | .                                | .                               | .                   | .                                | .                               | 2                   | .                                | .                               | 3                   | .                                | .                               |
| 25 169              | 244                              | 112,89                          | 13                  | .                                | .                               | 3                   | .                                | .                               | 6                   | .                                | .                               | 7                   | .                                | .                               |
| 21 742              | 347                              | 152,75                          | .                   | .                                | .                               | 4                   | .                                | .                               | .                   | .                                | .                               | 9                   | .                                | .                               |
| 455                 | 287                              | 132,59                          | .                   | .                                | .                               | .                   | .                                | .                               | .                   | .                                | .                               | 3                   | .                                | .                               |
| 47 366              | 291                              | 131,38                          | 13                  | .                                | .                               | 7                   | .                                | .                               | 6                   | .                                | .                               | 19                  | .                                | .                               |
| Arbeiter            |                                  |                                 |                     |                                  |                                 |                     |                                  |                                 |                     |                                  |                                 |                     |                                  |                                 |
| 2                   | .                                | .                               | .                   | .                                | .                               | .                   | .                                | .                               | .                   | .                                | .                               | .                   | .                                | .                               |
| .                   | .                                | .                               | .                   | .                                | .                               | .                   | .                                | .                               | .                   | .                                | .                               | .                   | .                                | .                               |
| .                   | .                                | .                               | .                   | .                                | .                               | .                   | .                                | .                               | .                   | .                                | .                               | .                   | .                                | .                               |
| 2                   | .                                | .                               | .                   | .                                | .                               | .                   | .                                | .                               | .                   | .                                | .                               | .                   | .                                | .                               |
| 7                   | .                                | .                               | .                   | .                                | .                               | .                   | .                                | .                               | .                   | .                                | .                               | .                   | .                                | .                               |
| .                   | .                                | .                               | .                   | .                                | .                               | .                   | .                                | .                               | .                   | .                                | .                               | .                   | .                                | .                               |
| .                   | .                                | .                               | .                   | .                                | .                               | .                   | .                                | .                               | .                   | .                                | .                               | .                   | .                                | .                               |
| 7                   | .                                | .                               | .                   | .                                | .                               | .                   | .                                | .                               | .                   | .                                | .                               | .                   | .                                | .                               |
| 563                 | 158                              | 71,03                           | .                   | .                                | .                               | .                   | .                                | .                               | .                   | .                                | .                               | .                   | .                                | .                               |
| .                   | .                                | .                               | .                   | .                                | .                               | .                   | .                                | .                               | .                   | .                                | .                               | .                   | .                                | .                               |
| 563                 | 158                              | 71,03                           | .                   | .                                | .                               | .                   | .                                | .                               | .                   | .                                | .                               | .                   | .                                | .                               |
| 572                 | 159                              | 71,38                           | .                   | .                                | .                               | .                   | .                                | .                               | .                   | .                                | .                               | .                   | .                                | .                               |
| .                   | .                                | .                               | .                   | .                                | .                               | .                   | .                                | .                               | .                   | .                                | .                               | .                   | .                                | .                               |
| .                   | .                                | .                               | .                   | .                                | .                               | .                   | .                                | .                               | .                   | .                                | .                               | .                   | .                                | .                               |
| 572                 | 159                              | 71,38                           | .                   | .                                | .                               | .                   | .                                | .                               | .                   | .                                | .                               | .                   | .                                | .                               |
| bergbau             |                                  |                                 |                     |                                  |                                 |                     |                                  |                                 |                     |                                  |                                 |                     |                                  |                                 |
| Arbeiter            |                                  |                                 |                     |                                  |                                 |                     |                                  |                                 |                     |                                  |                                 |                     |                                  |                                 |
| 641                 | 249                              | 126,15                          | 140                 | 202                              | 99,26                           | 3                   | .                                | .                               | .                   | .                                | .                               | 242                 | 209                              | 103,06                          |
| 37                  | 293                              | 146,54                          | 70                  | 256                              | 120,10                          | 4                   | .                                | .                               | .                   | .                                | .                               | 362                 | 253                              | 116,34                          |
| 5                   | .                                | .                               | 33                  | 267                              | 122,10                          | .                   | .                                | .                               | .                   | .                                | .                               | 3                   | .                                | .                               |
| 683                 | 252                              | 127,36                          | 243                 | 225                              | 108,36                          | 7                   | .                                | .                               | .                   | .                                | .                               | 607                 | 235                              | 111,11                          |
| 686                 | 231                              | 116,07                          | 58                  | 191                              | 91,42                           | 3                   | .                                | .                               | .                   | .                                | .                               | 138                 | 195                              | 97,53                           |
| 9                   | .                                | .                               | 24                  | 261                              | 121,12                          | .                   | .                                | .                               | .                   | .                                | .                               | 16                  | .                                | .                               |
| 21                  | 271                              | 131,24                          | 33                  | 235                              | 107,31                          | .                   | .                                | .                               | .                   | .                                | .                               | 5                   | .                                | .                               |
| 716                 | 232                              | 116,71                          | 115                 | 218                              | 102,19                          | 3                   | .                                | .                               | .                   | .                                | .                               | 159                 | 202                              | 99,29                           |
| 673                 | 219                              | 108,52                          | 69                  | 177                              | 85,16                           | 3                   | .                                | .                               | .                   | .                                | .                               | 162                 | 187                              | 91,95                           |
| 15                  | .                                | .                               | 3                   | .                                | .                               | .                   | .                                | .                               | .                   | .                                | .                               | 27                  | 234                              | 107,16                          |
| 8                   | .                                | .                               | 1                   | .                                | .                               | .                   | .                                | .                               | .                   | .                                | .                               | 4                   | .                                | .                               |
| 696                 | 220                              | 108,88                          | 73                  | 177                              | 85,07                           | 3                   | .                                | .                               | .                   | .                                | .                               | 193                 | 194                              | 94,03                           |
| 2 000               | 233                              | 116,76                          | 267                 | 193                              | 93,91                           | 9                   | .                                | .                               | .                   | .                                | .                               | 542                 | 199                              | 98,33                           |
| 61                  | 280                              | 137,90                          | 97                  | 256                              | 119,19                          | 4                   | .                                | .                               | .                   | .                                | .                               | 405                 | 252                              | 115,57                          |
| 34                  | 265                              | 129,80                          | 67                  | 250                              | 114,26                          | .                   | .                                | .                               | .                   | .                                | .                               | 12                  | .                                | .                               |
| 2 095               | 235                              | 117,58                          | 431                 | 215                              | 102,76                          | 13                  | .                                | .                               | .                   | .                                | .                               | 959                 | 221                              | 105,71                          |
| Arbeiter            |                                  |                                 |                     |                                  |                                 |                     |                                  |                                 |                     |                                  |                                 |                     |                                  |                                 |
| .                   | .                                | .                               | .                   | .                                | .                               | .                   | .                                | .                               | .                   | .                                | .                               | .                   | .                                | .                               |
| .                   | .                                | .                               | .                   | .                                | .                               | .                   | .                                | .                               | .                   | .                                | .                               | .                   | .                                | .                               |
| .                   | .                                | .                               | .                   | .                                | .                               | .                   | .                                | .                               | .                   | .                                | .                               | .                   | .                                | .                               |
| .                   | .                                | .                               | .                   | .                                | .                               | .                   | .                                | .                               | .                   | .                                | .                               | .                   | .                                | .                               |
| .                   | .                                | .                               | .                   | .                                | .                               | .                   | .                                | .                               | .                   | .                                | .                               | .                   | .                                | .                               |
| .                   | .                                | .                               | .                   | .                                | .                               | .                   | .                                | .                               | .                   | .                                | .                               | .                   | .                                | .                               |
| .                   | .                                | .                               | .                   | .                                | .                               | .                   | .                                | .                               | .                   | .                                | .                               | .                   | .                                | .                               |
| 21                  | 174                              | 78,60                           | .                   | .                                | .                               | .                   | .                                | .                               | .                   | .                                | .                               | 16                  | .                                | .                               |
| .                   | .                                | .                               | .                   | .                                | .                               | .                   | .                                | .                               | .                   | .                                | .                               | .                   | .                                | .                               |
| 21                  | 174                              | 78,60                           | .                   | .                                | .                               | .                   | .                                | .                               | .                   | .                                | .                               | 16                  | .                                | .                               |
| 21                  | 174                              | 78,60                           | .                   | .                                | .                               | .                   | .                                | .                               | .                   | .                                | .                               | 16                  | .                                | .                               |
| .                   | .                                | .                               | .                   | .                                | .                               | .                   | .                                | .                               | .                   | .                                | .                               | .                   | .                                | .                               |
| 21                  | 174                              | 78,60                           | .                   | .                                | .                               | .                   | .                                | .                               | .                   | .                                | .                               | 16                  | .                                | .                               |



10. Erfaste Arbeiter der höchsten tarifmäßigen Altersstufe,  
verdienste nach Leistungsgruppen, Lohnformen, Wirtschafts-

| Leistungsgruppe<br>Lohnform<br>(a = Zeitlohn<br>b = Leistungslohn<br>c = Zeit- u. Leistungslohn<br>d = zusammen) |   | Schleswig-Holstein  |                                  |                                 | Hamburg             |                                  |                                 | Niedersachsen       |                                  |                                 | Bremen              |                                  |                                 | Erz<br>Männliche         |
|--|---|---------------------|----------------------------------|---------------------------------|---------------------|----------------------------------|---------------------------------|---------------------|----------------------------------|---------------------------------|---------------------|----------------------------------|---------------------------------|--------------------------|
|  |   | Erfaste<br>Arbeiter | Brutto-<br>stunden-<br>verdienst | Brutto-<br>wochen-<br>verdienst | Erfaste<br>Arbeiter | Brutto-<br>stunden-<br>verdienst | Brutto-<br>wochen-<br>verdienst | Erfaste<br>Arbeiter | Brutto-<br>stunden-<br>verdienst | Brutto-<br>wochen-<br>verdienst | Erfaste<br>Arbeiter | Brutto-<br>stunden-<br>verdienst | Brutto-<br>wochen-<br>verdienst |                          |
|  |   | Anzahl              | Pf                               | DM                              | Anzahl              | Pf                               | DM                              | Anzahl              | Pf                               | DM                              | Anzahl              | Pf                               | DM                              |                          |
| Leistungs-<br>gruppe 1   | a | -                   | -                                | -                               | -                   | -                                | -                               | 312                 | 241                              | 115,56                          | -                   | -                                | -                               |                          |
|  | b | -                   | -                                | -                               | -                   | -                                | -                               | 421                 | 276                              | 126,83                          | -                   | -                                | -                               |                          |
|  | c | -                   | -                                | -                               | -                   | -                                | -                               | -                   | -                                | -                               | -                   | -                                | -                               |                          |
|  | d | -                   | -                                | -                               | -                   | -                                | -                               | 733                 | 261                              | 122,03                          | -                   | -                                | -                               |                          |
| Leistungs-<br>gruppe 2   | a | -                   | -                                | -                               | -                   | -                                | -                               | 241                 | 209                              | 98,04                           | -                   | -                                | -                               |                          |
|  | b | -                   | -                                | -                               | -                   | -                                | -                               | 126                 | 228                              | 104,06                          | -                   | -                                | -                               |                          |
|  | c | -                   | -                                | -                               | -                   | -                                | -                               | 8                   | .                                | .                               | -                   | -                                | -                               |                          |
|  | d | -                   | -                                | -                               | -                   | -                                | -                               | 375                 | 216                              | 100,31                          | -                   | -                                | -                               |                          |
| Leistungs-<br>gruppe 3   | a | -                   | -                                | -                               | -                   | -                                | -                               | 56                  | 191                              | 88,69                           | -                   | -                                | -                               |                          |
|  | b | -                   | -                                | -                               | -                   | -                                | -                               | 99                  | 265                              | 121,33                          | -                   | -                                | -                               |                          |
|  | c | -                   | -                                | -                               | -                   | -                                | -                               | 3                   | .                                | .                               | -                   | -                                | -                               |                          |
|  | d | -                   | -                                | -                               | -                   | -                                | -                               | 158                 | 238                              | 109,43                          | -                   | -                                | -                               |                          |
| Alle<br>Leistungs-<br>gruppen  | a | -                   | -                                | -                               | -                   | -                                | -                               | 609                 | 224                              | 106,15                          | -                   | -                                | -                               |                          |
|  | b | -                   | -                                | -                               | -                   | -                                | -                               | 646                 | 265                              | 121,55                          | -                   | -                                | -                               |                          |
|  | c | -                   | -                                | -                               | -                   | -                                | -                               | 11                  | .                                | .                               | -                   | -                                | -                               |                          |
|  | d | -                   | -                                | -                               | -                   | -                                | -                               | 1 266               | 245                              | 114,03                          | -                   | -                                | -                               |                          |
|  |   |                     |                                  |                                 |                     |                                  |                                 |                     |                                  |                                 |                     |                                  |                                 |                          |
| Leistungs-<br>gruppe 1   | a | -                   | -                                | -                               | -                   | -                                | -                               | -                   | -                                | -                               | -                   | -                                | -                               | Weibliche                |
|  | b | -                   | -                                | -                               | -                   | -                                | -                               | -                   | -                                | -                               | -                   | -                                | -                               |                          |
|  | c | -                   | -                                | -                               | -                   | -                                | -                               | -                   | -                                | -                               | -                   | -                                | -                               |                          |
|  | d | -                   | -                                | -                               | -                   | -                                | -                               | -                   | -                                | -                               | -                   | -                                | -                               |                          |
| Leistungs-<br>gruppe 2   | a | -                   | -                                | -                               | -                   | -                                | -                               | 1                   | .                                | .                               | -                   | -                                | -                               |                          |
|  | b | -                   | -                                | -                               | -                   | -                                | -                               | -                   | -                                | -                               | -                   | -                                | -                               |                          |
|  | c | -                   | -                                | -                               | -                   | -                                | -                               | -                   | -                                | -                               | -                   | -                                | -                               |                          |
|  | d | -                   | -                                | -                               | -                   | -                                | -                               | 1                   | .                                | .                               | -                   | -                                | -                               |                          |
| Leistungs-<br>gruppe 3   | a | -                   | -                                | -                               | -                   | -                                | -                               | 9                   | .                                | .                               | -                   | -                                | -                               |                          |
|  | b | -                   | -                                | -                               | -                   | -                                | -                               | 4                   | .                                | .                               | -                   | -                                | -                               |                          |
|  | c | -                   | -                                | -                               | -                   | -                                | -                               | -                   | -                                | -                               | -                   | -                                | -                               |                          |
|  | d | -                   | -                                | -                               | -                   | -                                | -                               | 13                  | .                                | .                               | -                   | -                                | -                               |                          |
| Alle<br>Leistungs-<br>gruppen  | a | -                   | -                                | -                               | -                   | -                                | -                               | 10                  | .                                | .                               | -                   | -                                | -                               |                          |
|  | b | -                   | -                                | -                               | -                   | -                                | -                               | 4                   | .                                | .                               | -                   | -                                | -                               |                          |
|  | c | -                   | -                                | -                               | -                   | -                                | -                               | -                   | -                                | -                               | -                   | -                                | -                               |                          |
|  | d | -                   | -                                | -                               | -                   | -                                | -                               | 14                  | .                                | .                               | -                   | -                                | -                               |                          |
|  |   |                     |                                  |                                 |                     |                                  |                                 |                     |                                  |                                 |                     |                                  |                                 |                          |
| Leistungs-<br>gruppe 1   | a | -                   | -                                | -                               | -                   | -                                | -                               | 327                 | 226                              | 109,19                          | -                   | -                                | -                               | Salzbergbau<br>Männliche |
|  | b | -                   | -                                | -                               | -                   | -                                | -                               | 100                 | 266                              | 122,71                          | -                   | -                                | -                               |                          |
|  | c | -                   | -                                | -                               | -                   | -                                | -                               | 106                 | 250                              | 114,48                          | -                   | -                                | -                               |                          |
|  | d | -                   | -                                | -                               | -                   | -                                | -                               | 533                 | 238                              | 112,78                          | -                   | -                                | -                               |                          |
| Leistungs-<br>gruppe 2   | a | -                   | -                                | -                               | -                   | -                                | -                               | 292                 | 199                              | 94,72                           | -                   | -                                | -                               |                          |
|  | b | -                   | -                                | -                               | -                   | -                                | -                               | 99                  | 239                              | 111,72                          | -                   | -                                | -                               |                          |
|  | c | -                   | -                                | -                               | -                   | -                                | -                               | 134                 | 229                              | 107,34                          | -                   | -                                | -                               |                          |
|  | d | -                   | -                                | -                               | -                   | -                                | -                               | 525                 | 214                              | 101,15                          | -                   | -                                | -                               |                          |
| Leistungs-<br>gruppe 3   | a | -                   | -                                | -                               | -                   | -                                | -                               | 68                  | 202                              | 93,03                           | -                   | -                                | -                               |                          |
|  | b | -                   | -                                | -                               | -                   | -                                | -                               | 13                  | .                                | .                               | -                   | -                                | -                               |                          |
|  | c | -                   | -                                | -                               | -                   | -                                | -                               | 32                  | 224                              | 101,95                          | -                   | -                                | -                               |                          |
|  | d | -                   | -                                | -                               | -                   | -                                | -                               | 113                 | 214                              | 98,04                           | -                   | -                                | -                               |                          |
| Alle<br>Leistungs-<br>gruppen  | a | -                   | -                                | -                               | -                   | -                                | -                               | 687                 | 212                              | 101,44                          | -                   | -                                | -                               |                          |
|  | b | -                   | -                                | -                               | -                   | -                                | -                               | 212                 | 253                              | 117,09                          | -                   | -                                | -                               |                          |
|  | c | -                   | -                                | -                               | -                   | -                                | -                               | 272                 | 236                              | 109,49                          | -                   | -                                | -                               |                          |
|  | d | -                   | -                                | -                               | -                   | -                                | -                               | 1 171               | 225                              | 106,14                          | -                   | -                                | -                               |                          |
|  |   |                     |                                  |                                 |                     |                                  |                                 |                     |                                  |                                 |                     |                                  |                                 |                          |
| Leistungs-<br>gruppe 1   | a | -                   | -                                | -                               | -                   | -                                | -                               | 1                   | .                                | .                               | -                   | -                                | -                               | Weibliche                |
|  | b | -                   | -                                | -                               | -                   | -                                | -                               | -                   | -                                | -                               | -                   | -                                | -                               |                          |
|  | c | -                   | -                                | -                               | -                   | -                                | -                               | -                   | -                                | -                               | -                   | -                                | -                               |                          |
|  | d | -                   | -                                | -                               | -                   | -                                | -                               | 1                   | .                                | .                               | -                   | -                                | -                               |                          |
| Leistungs-<br>gruppe 2   | a | -                   | -                                | -                               | -                   | -                                | -                               | 2                   | .                                | .                               | -                   | -                                | -                               |                          |
|  | b | -                   | -                                | -                               | -                   | -                                | -                               | -                   | -                                | -                               | -                   | -                                | -                               |                          |
|  | c | -                   | -                                | -                               | -                   | -                                | -                               | 1                   | .                                | .                               | -                   | -                                | -                               |                          |
|  | d | -                   | -                                | -                               | -                   | -                                | -                               | 3                   | .                                | .                               | -                   | -                                | -                               |                          |
| Leistungs-<br>gruppe 3   | a | -                   | -                                | -                               | -                   | -                                | -                               | 14                  | .                                | .                               | -                   | -                                | -                               |                          |
|  | b | -                   | -                                | -                               | -                   | -                                | -                               | -                   | -                                | -                               | -                   | -                                | -                               |                          |
|  | c | -                   | -                                | -                               | -                   | -                                | -                               | 4                   | .                                | .                               | -                   | -                                | -                               |                          |
|  | d | -                   | -                                | -                               | -                   | -                                | -                               | 18                  | .                                | .                               | -                   | -                                | -                               |                          |
| Alle<br>Leistungs-<br>gruppen  | a | -                   | -                                | -                               | -                   | -                                | -                               | 17                  | .                                | .                               | -                   | -                                | -                               |                          |
|  | b | -                   | -                                | -                               | -                   | -                                | -                               | -                   | -                                | -                               | -                   | -                                | -                               |                          |
|  | c | -                   | -                                | -                               | -                   | -                                | -                               | 5                   | .                                | .                               | -                   | -                                | -                               |                          |
|  | d | -                   | -                                | -                               | -                   | -                                | -                               | 22                  | 150                              | 66,20                           | -                   | -                                | -                               |                          |



deren durchschnittliche Bruttostunden- und Bruttowochen-  
abteilungen und -gruppen in den Ländern des Bundesgebietes

| Nordrhein-Westfalen |                                  |                                 | Hessen              |                                  |                                 | Rheinland-Pfalz     |                                  |                                 | Baden-Württemberg   |                                  |                                 | Bayern              |                                  |                                 |
|---------------------|----------------------------------|---------------------------------|---------------------|----------------------------------|---------------------------------|---------------------|----------------------------------|---------------------------------|---------------------|----------------------------------|---------------------------------|---------------------|----------------------------------|---------------------------------|
| Erfaste<br>Arbeiter | Brutto-<br>stunden-<br>verdienst | Brutto-<br>wochen-<br>verdienst | Erfaste<br>Arbeiter | Brutto-<br>stunden-<br>verdienst | Brutto-<br>wochen-<br>verdienst | Erfaste<br>Arbeiter | Brutto-<br>stunden-<br>verdienst | Brutto-<br>wochen-<br>verdienst | Erfaste<br>Arbeiter | Brutto-<br>stunden-<br>verdienst | Brutto-<br>wochen-<br>verdienst | Erfaste<br>Arbeiter | Brutto-<br>stunden-<br>verdienst | Brutto-<br>wochen-<br>verdienst |
| Anzahl              | Pf                               | DM                              | Anzahl              | Pf                               | DM                              | Anzahl              | Pf                               | DM                              | Anzahl              | Pf                               | DM                              | Anzahl              | Pf                               | DM                              |
| bergbau             |                                  |                                 |                     |                                  |                                 |                     |                                  |                                 |                     |                                  |                                 |                     |                                  |                                 |
| Arbeiter            |                                  |                                 |                     |                                  |                                 |                     |                                  |                                 |                     |                                  |                                 |                     |                                  |                                 |
| 118                 | 219                              | 111,92                          | 46                  | 205                              | 101,40                          | 45                  | 222                              | 108,81                          | 15                  | .                                | .                               | 15                  | .                                | .                               |
| 173                 | 289                              | 131,60                          | 105                 | 231                              | 109,29                          | 184                 | 258                              | 116,34                          | 13                  | .                                | .                               | 33                  | 264                              | 125,34                          |
| 32                  | 231                              | 114,10                          | -                   | -                                | -                               | 21                  | 256                              | 116,92                          | 1                   | .                                | .                               | 3                   | .                                | .                               |
| 323                 | 256                              | 122,67                          | 151                 | 223                              | 106,90                          | 250                 | 251                              | 115,03                          | 29                  | 232                              | 116,46                          | 51                  | 247                              | 121,22                          |
| 84                  | 203                              | 98,20                           | 36                  | 171                              | 83,74                           | 50                  | 194                              | 88,98                           | 13                  | .                                | .                               | 5                   | .                                | .                               |
| 43                  | 256                              | 119,96                          | 66                  | 223                              | 105,35                          | 20                  | 209                              | 96,93                           | 4                   | .                                | .                               | 28                  | 276                              | 137,11                          |
| 13                  | .                                | .                               | 2                   | .                                | .                               | 3                   | .                                | .                               | 2                   | .                                | .                               | -                   | -                                | -                               |
| 140                 | 219                              | 105,58                          | 104                 | 204                              | 97,55                           | 73                  | 200                              | 92,07                           | 19                  | .                                | .                               | 33                  | 273                              | 135,29                          |
| 56                  | 178                              | 86,25                           | 23                  | 162                              | 78,78                           | 21                  | 175                              | 82,71                           | 11                  | .                                | .                               | 9                   | .                                | .                               |
| 10                  | .                                | .                               | -                   | -                                | -                               | 2                   | .                                | .                               | 3                   | .                                | .                               | 30                  | 245                              | 115,54                          |
| 7                   | .                                | .                               | -                   | -                                | -                               | 1                   | .                                | .                               | -                   | -                                | -                               | -                   | -                                | -                               |
| 73                  | 182                              | 89,21                           | 23                  | 162                              | 78,78                           | 24                  | 176                              | 83,07                           | 14                  | .                                | .                               | 39                  | 235                              | 113,12                          |
| 258                 | 205                              | 101,88                          | 105                 | 184                              | 90,39                           | 116                 | 202                              | 95,54                           | 39                  | 198                              | 94,93                           | 29                  | 225                              | 115,86                          |
| 226                 | 278                              | 128,17                          | 171                 | 228                              | 107,76                          | 206                 | 252                              | 114,11                          | 20                  | 252                              | 119,68                          | 91                  | 262                              | 125,73                          |
| 52                  | 217                              | 108,95                          | 2                   | .                                | .                               | 25                  | 252                              | 115,39                          | 3                   | .                                | .                               | 3                   | .                                | .                               |
| 536                 | 236                              | 113,65                          | 278                 | 211                              | 101,07                          | 347                 | 235                              | 107,99                          | 62                  | 216                              | 103,52                          | 123                 | 251                              | 122,44                          |
| Arbeiter            |                                  |                                 |                     |                                  |                                 |                     |                                  |                                 |                     |                                  |                                 |                     |                                  |                                 |
| -                   | -                                | -                               | -                   | -                                | -                               | -                   | -                                | -                               | -                   | -                                | -                               | -                   | -                                | -                               |
| -                   | -                                | -                               | -                   | -                                | -                               | -                   | -                                | -                               | -                   | -                                | -                               | -                   | -                                | -                               |
| -                   | -                                | -                               | -                   | -                                | -                               | -                   | -                                | -                               | -                   | -                                | -                               | -                   | -                                | -                               |
| -                   | -                                | -                               | -                   | -                                | -                               | -                   | -                                | -                               | -                   | -                                | -                               | -                   | -                                | -                               |
| -                   | -                                | -                               | -                   | -                                | -                               | -                   | -                                | -                               | -                   | -                                | -                               | -                   | -                                | -                               |
| -                   | -                                | -                               | -                   | -                                | -                               | -                   | -                                | -                               | -                   | -                                | -                               | -                   | -                                | -                               |
| -                   | -                                | -                               | -                   | -                                | -                               | -                   | -                                | -                               | -                   | -                                | -                               | -                   | -                                | -                               |
| 5                   | .                                | .                               | 1                   | .                                | .                               | -                   | -                                | -                               | 2                   | .                                | .                               | 1                   | .                                | .                               |
| -                   | -                                | -                               | -                   | -                                | -                               | -                   | -                                | -                               | -                   | -                                | -                               | -                   | -                                | -                               |
| 5                   | .                                | .                               | 1                   | .                                | .                               | -                   | -                                | -                               | 2                   | .                                | .                               | 1                   | .                                | .                               |
| 5                   | .                                | .                               | 1                   | .                                | .                               | -                   | -                                | -                               | 2                   | .                                | .                               | 1                   | .                                | .                               |
| -                   | -                                | -                               | -                   | -                                | -                               | -                   | -                                | -                               | -                   | -                                | -                               | -                   | -                                | -                               |
| 5                   | .                                | .                               | 1                   | .                                | .                               | -                   | -                                | -                               | 2                   | .                                | .                               | 1                   | .                                | .                               |
| u. Salinen          |                                  |                                 |                     |                                  |                                 |                     |                                  |                                 |                     |                                  |                                 |                     |                                  |                                 |
| Arbeiter            |                                  |                                 |                     |                                  |                                 |                     |                                  |                                 |                     |                                  |                                 |                     |                                  |                                 |
| -                   | -                                | -                               | 126                 | 222                              | 110,17                          | -                   | -                                | -                               | 55                  | 217                              | 111,66                          | 10                  | .                                | .                               |
| 7                   | .                                | .                               | 92                  | 261                              | 123,98                          | -                   | -                                | -                               | 11                  | .                                | .                               | 1                   | .                                | .                               |
| 21                  | 264                              | 131,22                          | 49                  | 231                              | 111,66                          | -                   | -                                | -                               | 19                  | .                                | .                               | 1                   | .                                | .                               |
| 28                  | 274                              | 133,87                          | 267                 | 237                              | 115,19                          | -                   | -                                | -                               | 85                  | 231                              | 117,69                          | 12                  | .                                | .                               |
| -                   | -                                | -                               | 106                 | 186                              | 91,78                           | -                   | -                                | -                               | 47                  | 194                              | 97,61                           | 15                  | .                                | .                               |
| 3                   | .                                | .                               | 42                  | 249                              | 117,96                          | -                   | -                                | -                               | 9                   | .                                | .                               | -                   | -                                | -                               |
| 12                  | .                                | .                               | 64                  | 212                              | 103,78                          | -                   | -                                | -                               | 25                  | 201                              | 99,53                           | -                   | -                                | -                               |
| 15                  | .                                | .                               | 212                 | 206                              | 100,59                          | -                   | -                                | -                               | 81                  | 203                              | 101,05                          | 15                  | .                                | .                               |
| 4                   | .                                | .                               | 39                  | 181                              | 86,87                           | -                   | -                                | -                               | 37                  | 190                              | 96,28                           | 7                   | .                                | .                               |
| 5                   | .                                | .                               | 80                  | 236                              | 110,20                          | -                   | -                                | -                               | 16                  | .                                | .                               | -                   | -                                | -                               |
| 5                   | .                                | .                               | 11                  | .                                | .                               | -                   | -                                | -                               | 1                   | .                                | .                               | -                   | -                                | -                               |
| 14                  | .                                | .                               | 130                 | 216                              | 102,16                          | -                   | -                                | -                               | 54                  | 202                              | 99,79                           | 7                   | .                                | .                               |
| 4                   | .                                | .                               | 271                 | 202                              | 99,63                           | -                   | -                                | -                               | 139                 | 202                              | 102,82                          | 32                  | 188                              | 84,76                           |
| 15                  | .                                | .                               | 214                 | 249                              | 117,63                          | -                   | -                                | -                               | 36                  | 252                              | 119,76                          | 1                   | .                                | .                               |
| 38                  | 253                              | 123,01                          | 124                 | 219                              | 106,38                          | -                   | -                                | -                               | 45                  | 222                              | 110,55                          | 1                   | .                                | .                               |
| 57                  | 259                              | 124,68                          | 609                 | 222                              | 107,33                          | -                   | -                                | -                               | 220                 | 214                              | 107,17                          | 34                  | 190                              | 84,88                           |
| Arbeiter            |                                  |                                 |                     |                                  |                                 |                     |                                  |                                 |                     |                                  |                                 |                     |                                  |                                 |
| -                   | -                                | -                               | -                   | -                                | -                               | -                   | -                                | -                               | -                   | -                                | -                               | -                   | -                                | -                               |
| -                   | -                                | -                               | -                   | -                                | -                               | -                   | -                                | -                               | -                   | -                                | -                               | -                   | -                                | -                               |
| -                   | -                                | -                               | -                   | -                                | -                               | -                   | -                                | -                               | -                   | -                                | -                               | -                   | -                                | -                               |
| -                   | -                                | -                               | -                   | -                                | -                               | -                   | -                                | -                               | -                   | -                                | -                               | -                   | -                                | -                               |
| -                   | -                                | -                               | -                   | -                                | -                               | -                   | -                                | -                               | -                   | -                                | -                               | -                   | -                                | -                               |
| -                   | -                                | -                               | -                   | -                                | -                               | -                   | -                                | -                               | -                   | -                                | -                               | -                   | -                                | -                               |
| -                   | -                                | -                               | -                   | -                                | -                               | -                   | -                                | -                               | -                   | -                                | -                               | -                   | -                                | -                               |
| -                   | -                                | -                               | -                   | -                                | -                               | -                   | -                                | -                               | 6                   | .                                | .                               | 3                   | .                                | .                               |
| -                   | -                                | -                               | -                   | -                                | -                               | -                   | -                                | -                               | -                   | -                                | -                               | -                   | -                                | -                               |
| -                   | -                                | -                               | -                   | -                                | -                               | -                   | -                                | -                               | 6                   | .                                | .                               | 3                   | .                                | .                               |
| -                   | -                                | -                               | -                   | -                                | -                               | -                   | -                                | -                               | 6                   | .                                | .                               | 3                   | .                                | .                               |
| -                   | -                                | -                               | -                   | -                                | -                               | -                   | -                                | -                               | -                   | -                                | -                               | -                   | -                                | -                               |
| -                   | -                                | -                               | -                   | -                                | -                               | -                   | -                                | -                               | 6                   | .                                | .                               | 3                   | .                                | .                               |



10. Erfaste Arbeiter der höchsten tarifmäßigen Altersstufe,  
verdienste nach Leistungsgruppen, Lohnformen, Wirtschafts-

| Leistungsgruppe<br>Lohnform<br>(a = Zeitlohn<br>b = Leistungslohn<br>c = Zeit- u. Leistungslohn<br>d = zusammen) |   | Schleswig-Holstein  |                                  |                                 | Hamburg             |                                  |                                 | Niedersachsen       |                                  |                                 | Bremen              |                                  |                                 | Sonstiger<br>Männliche |
|--|---|---------------------|----------------------------------|---------------------------------|---------------------|----------------------------------|---------------------------------|---------------------|----------------------------------|---------------------------------|---------------------|----------------------------------|---------------------------------|------------------------|
|  |   | Erfaste<br>Arbeiter | Brutto-<br>stunden-<br>verdienst | Brutto-<br>wochen-<br>verdienst | Erfaste<br>Arbeiter | Brutto-<br>stunden-<br>verdienst | Brutto-<br>wochen-<br>verdienst | Erfaste<br>Arbeiter | Brutto-<br>stunden-<br>verdienst | Brutto-<br>wochen-<br>verdienst | Erfaste<br>Arbeiter | Brutto-<br>stunden-<br>verdienst | Brutto-<br>wochen-<br>verdienst |                        |
|  |   | Anzahl              | Pf                               | DM                              | Anzahl              | Pf                               | DM                              | Anzahl              | Pf                               | DM                              | Anzahl              | Pf                               | DM                              |                        |
| Leistungs-<br>gruppe 1   | a | 93                  | 219                              | 111,98                          | -                   | -                                | -                               | 740                 | 225                              | 109,31                          | -                   | -                                | -                               | Weibliche              |
|  | b | -                   | -                                | -                               | -                   | -                                | -                               | 31                  | 266                              | 118,18                          | -                   | -                                | -                               |                        |
|  | c | -                   | -                                | -                               | -                   | -                                | -                               | 37                  | 247                              | 124,98                          | -                   | -                                | -                               |                        |
|  | d | 93                  | 219                              | 111,98                          | -                   | -                                | -                               | 808                 | 227                              | 110,37                          | -                   | -                                | -                               |                        |
| Leistungs-<br>gruppe 2   | a | 20                  | 179                              | 88,05                           | -                   | -                                | -                               | 533                 | 200                              | 96,10                           | -                   | -                                | -                               | Weibliche              |
|  | b | 5                   | -                                | -                               | -                   | -                                | -                               | 182                 | 222                              | 104,45                          | -                   | -                                | -                               |                        |
|  | c | 1                   | -                                | -                               | -                   | -                                | -                               | 19                  | -                                | -                               | -                   | -                                | -                               |                        |
|  | d | 26                  | 182                              | 89,90                           | -                   | -                                | -                               | 734                 | 205                              | 98,28                           | -                   | -                                | -                               |                        |
| Leistungs-<br>gruppe 3   | a | 2                   | -                                | -                               | -                   | -                                | -                               | 74                  | 190                              | 90,86                           | -                   | -                                | -                               | Weibliche              |
|  | b | -                   | -                                | -                               | -                   | -                                | -                               | 130                 | 213                              | 101,41                          | -                   | -                                | -                               |                        |
|  | c | 1                   | -                                | -                               | -                   | -                                | -                               | 30                  | 207                              | 100,56                          | -                   | -                                | -                               |                        |
|  | d | 3                   | -                                | -                               | -                   | -                                | -                               | 234                 | 205                              | 97,97                           | -                   | -                                | -                               |                        |
| Alle<br>Leistungs-<br>gruppen  | a | 115                 | 211                              | 107,35                          | -                   | -                                | -                               | 1 347               | 213                              | 103,07                          | -                   | -                                | -                               | Weibliche              |
|  | b | 5                   | -                                | -                               | -                   | -                                | -                               | 343                 | 223                              | 104,54                          | -                   | -                                | -                               |                        |
|  | c | 2                   | -                                | -                               | -                   | -                                | -                               | 86                  | 225                              | 110,99                          | -                   | -                                | -                               |                        |
|  | d | 122                 | 210                              | 106,72                          | -                   | -                                | -                               | 1 776               | 215                              | 103,74                          | -                   | -                                | -                               |                        |
| Gewinnung u. Verarbeitung von Steinen, <b>Männliche</b>  |   |                     |                                  |                                 |                     |                                  |                                 |                     |                                  |                                 |                     |                                  |                                 |                        |
| Leistungs-<br>gruppe 1   | a | 128                 | 231                              | 120,92                          | 48                  | 262                              | 131,70                          | 437                 | 225                              | 115,36                          | 57                  | 247                              | 132,66                          | Weibliche              |
|  | b | 9                   | -                                | -                               | 14                  | -                                | -                               | 59                  | 245                              | 120,32                          | 5                   | -                                | -                               |                        |
|  | c | 59                  | 252                              | 130,67                          | 52                  | 331                              | 158,56                          | 103                 | 253                              | 128,99                          | 11                  | -                                | -                               |                        |
|  | d | 196                 | 239                              | 124,37                          | 114                 | 301                              | 147,39                          | 599                 | 231                              | 118,19                          | 73                  | 254                              | 137,57                          |                        |
| Leistungs-<br>gruppe 2   | a | 143                 | 208                              | 110,28                          | 17                  | -                                | -                               | 716                 | 204                              | 105,55                          | 33                  | 240                              | 118,69                          | Weibliche              |
|  | b | 61                  | 247                              | 118,69                          | 7                   | -                                | -                               | 279                 | 261                              | 122,17                          | 4                   | -                                | -                               |                        |
|  | c | 65                  | 248                              | 126,20                          | 26                  | 255                              | 126,19                          | 336                 | 236                              | 116,16                          | 32                  | 250                              | 126,88                          |                        |
|  | d | 269                 | 226                              | 116,03                          | 50                  | 251                              | 122,98                          | 1 331               | 223                              | 111,71                          | 69                  | 247                              | 123,78                          |                        |
| Leistungs-<br>gruppe 3   | a | 104                 | 200                              | 100,65                          | 3                   | -                                | -                               | 511                 | 188                              | 92,56                           | 37                  | 207                              | 106,49                          | Weibliche              |
|  | b | 40                  | 224                              | 111,96                          | 7                   | -                                | -                               | 179                 | 239                              | 112,32                          | 10                  | -                                | -                               |                        |
|  | c | 89                  | 221                              | 112,75                          | 25                  | 262                              | 133,06                          | 315                 | 228                              | 109,78                          | 26                  | 225                              | 114,62                          |                        |
|  | d | 233                 | 212                              | 107,22                          | 35                  | 252                              | 127,20                          | 1 005               | 209                              | 101,48                          | 73                  | 220                              | 112,69                          |                        |
| Alle<br>Leistungs-<br>gruppen  | a | 375                 | 214                              | 111,24                          | 68                  | 251                              | 125,30                          | 1 664               | 205                              | 104,14                          | 127                 | 234                              | 121,41                          | Weibliche              |
|  | b | 110                 | 239                              | 117,34                          | 28                  | 301                              | 143,94                          | 517                 | 251                              | 118,55                          | 19                  | -                                | -                               |                        |
|  | c | 213                 | 238                              | 121,82                          | 103                 | 294                              | 144,20                          | 754                 | 235                              | 115,25                          | 69                  | 246                              | 126,78                          |                        |
|  | d | 698                 | 225                              | 115,43                          | 199                 | 280                              | 137,71                          | 2 935               | 220                              | 109,53                          | 215                 | 241                              | 124,70                          |                        |
| Gewinnung u. Verarbeitung von Steinen, <b>Weibliche</b>  |   |                     |                                  |                                 |                     |                                  |                                 |                     |                                  |                                 |                     |                                  |                                 |                        |
| Leistungs-<br>gruppe 1   | a | -                   | -                                | -                               | -                   | -                                | -                               | 3                   | -                                | -                               | -                   | -                                | -                               | Weibliche              |
|  | b | -                   | -                                | -                               | -                   | -                                | -                               | -                   | -                                | -                               | -                   | -                                | -                               |                        |
|  | c | -                   | -                                | -                               | -                   | -                                | -                               | 1                   | -                                | -                               | -                   | -                                | -                               |                        |
|  | d | -                   | -                                | -                               | -                   | -                                | -                               | 4                   | -                                | -                               | -                   | -                                | -                               |                        |
| Leistungs-<br>gruppe 2   | a | 2                   | -                                | -                               | -                   | -                                | -                               | 3                   | -                                | -                               | -                   | -                                | -                               | Weibliche              |
|  | b | 2                   | -                                | -                               | -                   | -                                | -                               | 2                   | -                                | -                               | -                   | -                                | -                               |                        |
|  | c | -                   | -                                | -                               | -                   | -                                | -                               | -                   | -                                | -                               | -                   | -                                | -                               |                        |
|  | d | 4                   | -                                | -                               | -                   | -                                | -                               | 5                   | -                                | -                               | -                   | -                                | -                               |                        |
| Leistungs-<br>gruppe 3   | a | 12                  | -                                | -                               | -                   | -                                | -                               | 43                  | 156                              | 68,95                           | 5                   | -                                | -                               | Weibliche              |
|  | b | 1                   | -                                | -                               | -                   | -                                | -                               | 3                   | -                                | -                               | -                   | -                                | -                               |                        |
|  | c | -                   | -                                | -                               | -                   | -                                | -                               | 5                   | -                                | -                               | 7                   | -                                | -                               |                        |
|  | d | 13                  | -                                | -                               | -                   | -                                | -                               | 51                  | 162                              | 71,96                           | 12                  | -                                | -                               |                        |
| Alle<br>Leistungs-<br>gruppen  | a | 14                  | -                                | -                               | -                   | -                                | -                               | 49                  | 154                              | 69,11                           | 5                   | -                                | -                               | Weibliche              |
|  | b | 3                   | -                                | -                               | -                   | -                                | -                               | 5                   | -                                | -                               | -                   | -                                | -                               |                        |
|  | c | -                   | -                                | -                               | -                   | -                                | -                               | 6                   | -                                | -                               | 7                   | -                                | -                               |                        |
|  | d | 17                  | -                                | -                               | -                   | -                                | -                               | 60                  | 163                              | 73,09                           | 12                  | -                                | -                               |                        |



deren durchschnittliche Bruttostunden- und Bruttowochen-  
abteilungen und -gruppen in den Ländern des Bundesgebietes

| Nordrhein-Westfalen                          |                                  |                                 | Hessen              |                                  |                                 | Rheinland-Pfalz     |                                  |                                 | Baden-Württemberg   |                                  |                                 | Bayern              |                                  |                                 |
|--|----------------------------------|---------------------------------|---------------------|----------------------------------|---------------------------------|---------------------|----------------------------------|---------------------------------|---------------------|----------------------------------|---------------------------------|---------------------|----------------------------------|---------------------------------|
| Erfaste<br>Arbeiter                          | Brutto-<br>stunden-<br>verdienst | Brutto-<br>wochen-<br>verdienst | Erfaste<br>Arbeiter | Brutto-<br>stunden-<br>verdienst | Brutto-<br>wochen-<br>verdienst | Erfaste<br>Arbeiter | Brutto-<br>stunden-<br>verdienst | Brutto-<br>wochen-<br>verdienst | Erfaste<br>Arbeiter | Brutto-<br>stunden-<br>verdienst | Brutto-<br>wochen-<br>verdienst | Erfaste<br>Arbeiter | Brutto-<br>stunden-<br>verdienst | Brutto-<br>wochen-<br>verdienst |
| Anzahl                                       | Pf                               | DM                              | Anzahl              | Pf                               | DM                              | Anzahl              | Pf                               | DM                              | Anzahl              | Pf                               | DM                              | Anzahl              | Pf                               | DM                              |
| <b>Bergbau</b>                               |                                  |                                 |                     |                                  |                                 |                     |                                  |                                 |                     |                                  |                                 |                     |                                  |                                 |
| <b>Arbeiter</b>                              |                                  |                                 |                     |                                  |                                 |                     |                                  |                                 |                     |                                  |                                 |                     |                                  |                                 |
| 18   | .                                | .                               | 25                  | 231                              | 116,60                          | 2                   | .                                | .                               | 15                  | .                                | .                               | 58                  | 180                              | 92,42                           |
| 83   | 265                              | 132,72                          | 9                   | .                                | .                               | 8                   | .                                | .                               | 11                  | .                                | .                               | 110                 | 242                              | 114,20                          |
| 2  | .                                | .                               | 1                   | .                                | .                               | 1                   | .                                | .                               | 10                  | .                                | .                               | 7                   | .                                | .                               |
| 103  | 256                              | 129,16                          | 35                  | 235                              | 115,13                          | 11                  | .                                | .                               | 36                  | 220                              | 100,49                          | 175                 | 220                              | 106,52                          |
| 15   | .                                | .                               | 28                  | 207                              | 97,35                           | -                   | -                                | -                               | 9                   | .                                | .                               | 37                  | 165                              | 83,71                           |
| 33   | 250                              | 119,73                          | 6                   | .                                | .                               | -                   | -                                | -                               | 5                   | .                                | .                               | 13                  | .                                | .                               |
| -  | -                                | -                               | 2                   | .                                | .                               | -                   | -                                | -                               | -                   | -                                | -                               | 21                  | 254                              | 115,03                          |
| 48   | 230                              | 113,03                          | 36                  | 212                              | 98,50                           | -                   | -                                | -                               | 14                  | .                                | .                               | 71                  | 200                              | 96,98                           |
| 15   | .                                | .                               | 3                   | .                                | .                               | -                   | -                                | -                               | 2                   | .                                | .                               | 12                  | .                                | .                               |
| 9  | .                                | .                               | 4                   | .                                | .                               | -                   | -                                | -                               | -                   | -                                | -                               | 16                  | .                                | .                               |
| 24   | 189                              | 98,86                           | 7                   | .                                | .                               | -                   | -                                | -                               | 3                   | .                                | .                               | 28                  | 183                              | 88,98                           |
| 48   | 197                              | 102,67                          | 56                  | 217                              | 105,08                          | 2                   | .                                | .                               | 26                  | 200                              | 95,13                           | 107                 | 171                              | 87,32                           |
| 125  | 256                              | 127,32                          | 15                  | .                                | .                               | 8                   | .                                | .                               | 16                  | .                                | .                               | 139                 | 237                              | 111,80                          |
| 2  | .                                | .                               | 7                   | .                                | .                               | 1                   | .                                | .                               | 11                  | .                                | .                               | 28                  | 248                              | 111,94                          |
| 175  | 239                              | 120,58                          | 78                  | 220                              | 104,35                          | 11                  | .                                | .                               | 53                  | 212                              | 97,59                           | 274                 | 211                              | 102,26                          |
| <b>Arbeiter</b>                              |                                  |                                 |                     |                                  |                                 |                     |                                  |                                 |                     |                                  |                                 |                     |                                  |                                 |
| -  | -                                | -                               | -                   | -                                | -                               | -                   | -                                | -                               | -                   | -                                | -                               | -                   | -                                | -                               |
| -  | -                                | -                               | -                   | -                                | -                               | -                   | -                                | -                               | -                   | -                                | -                               | -                   | -                                | -                               |
| -  | -                                | -                               | -                   | -                                | -                               | -                   | -                                | -                               | -                   | -                                | -                               | -                   | -                                | -                               |
| -  | -                                | -                               | -                   | -                                | -                               | -                   | -                                | -                               | -                   | -                                | -                               | -                   | -                                | -                               |
| -  | -                                | -                               | -                   | -                                | -                               | -                   | -                                | -                               | -                   | -                                | -                               | -                   | -                                | -                               |
| 1  | .                                | .                               | -                   | -                                | -                               | -                   | -                                | -                               | 2                   | .                                | .                               | 18                  | .                                | .                               |
| -  | -                                | -                               | -                   | -                                | -                               | -                   | -                                | -                               | 6                   | .                                | .                               | 9                   | .                                | .                               |
| 1  | .                                | .                               | -                   | -                                | -                               | -                   | -                                | -                               | 8                   | .                                | .                               | 27                  | 120                              | 58,38                           |
| -  | -                                | -                               | -                   | -                                | -                               | -                   | -                                | -                               | 2                   | .                                | .                               | 18                  | .                                | .                               |
| -  | -                                | -                               | -                   | -                                | -                               | -                   | -                                | -                               | 6                   | .                                | .                               | 9                   | .                                | .                               |
| 1  | .                                | .                               | -                   | -                                | -                               | -                   | -                                | -                               | 8                   | .                                | .                               | 27                  | 120                              | 58,38                           |
| <b>Erden u. grobkeramischen Erzeugnissen</b> |                                  |                                 |                     |                                  |                                 |                     |                                  |                                 |                     |                                  |                                 |                     |                                  |                                 |
| <b>Arbeiter</b>                              |                                  |                                 |                     |                                  |                                 |                     |                                  |                                 |                     |                                  |                                 |                     |                                  |                                 |
| 1 079  | 240                              | 124,75                          | 592                 | 214                              | 108,74                          | 492                 | 216                              | 111,64                          | 706                 | 220                              | 111,68                          | 1 200               | 206                              | 103,92                          |
| 370  | 305                              | 149,23                          | 377                 | 252                              | 115,83                          | 254                 | 258                              | 119,04                          | 57                  | 267                              | 120,19                          | 222                 | 251                              | 117,98                          |
| 404  | 286                              | 141,97                          | 243                 | 244                              | 117,96                          | 176                 | 248                              | 119,59                          | 71                  | 258                              | 127,76                          | 166                 | 237                              | 116,30                          |
| 1 853  | 262                              | 133,39                          | 1 212               | 231                              | 112,80                          | 922                 | 233                              | 115,20                          | 834                 | 226                              | 113,63                          | 1 588               | 215                              | 107,18                          |
| 1 164  | 222                              | 115,46                          | 306                 | 195                              | 94,54                           | 401                 | 198                              | 101,66                          | 737                 | 198                              | 97,60                           | 1 498               | 186                              | 93,00                           |
| 961  | 287                              | 138,72                          | 251                 | 235                              | 107,60                          | 602                 | 263                              | 121,17                          | 109                 | 260                              | 121,27                          | 478                 | 244                              | 113,56                          |
| 867  | 267                              | 131,74                          | 171                 | 234                              | 110,47                          | 407                 | 252                              | 117,39                          | 190                 | 232                              | 114,59                          | 339                 | 219                              | 102,16                          |
| 2 992  | 255                              | 127,65                          | 728                 | 218                              | 102,79                          | 1 410               | 240                              | 114,53                          | 1 036               | 211                              | 103,10                          | 2 315               | 202                              | 98,58                           |
| 596  | 206                              | 101,48                          | 296                 | 188                              | 90,61                           | 236                 | 178                              | 86,55                           | 459                 | 189                              | 91,05                           | 982                 | 175                              | 84,46                           |
| 319  | 267                              | 126,39                          | 96                  | 247                              | 115,06                          | 99                  | 236                              | 108,30                          | 80                  | 252                              | 118,37                          | 150                 | 238                              | 111,81                          |
| 504  | 260                              | 125,47                          | 132                 | 219                              | 105,34                          | 134                 | 214                              | 101,50                          | 142                 | 220                              | 105,12                          | 231                 | 215                              | 102,12                          |
| 1 419  | 239                              | 115,60                          | 524                 | 207                              | 98,80                           | 469                 | 200                              | 95,41                           | 681                 | 202                              | 97,23                           | 1 363               | 188                              | 90,46                           |
| 2 839  | 226                              | 116,06                          | 1 194               | 203                              | 100,60                          | 1 129               | 202                              | 102,85                          | 1 902               | 204                              | 101,24                          | 3 680               | 190                              | 94,28                           |
| 1 650  | 287                              | 138,69                          | 724                 | 246                              | 112,87                          | 955                 | 259                              | 119,27                          | 246                 | 259                              | 120,04                          | 850                 | 245                              | 114,40                          |
| 1 775  | 270                              | 132,29                          | 546                 | 235                              | 112,56                          | 717                 | 244                              | 114,96                          | 403                 | 233                              | 113,55                          | 736                 | 222                              | 105,34                          |
| 6 264  | 253                              | 126,62                          | 2 464               | 222                              | 106,85                          | 2 801               | 231                              | 111,55                          | 2 551               | 214                              | 104,97                          | 5 266               | 203                              | 99,07                           |
| <b>Arbeiter</b>                              |                                  |                                 |                     |                                  |                                 |                     |                                  |                                 |                     |                                  |                                 |                     |                                  |                                 |
| -  | -                                | -                               | 1                   | .                                | .                               | -                   | -                                | -                               | 3                   | .                                | .                               | 1                   | .                                | .                               |
| -  | -                                | -                               | -                   | -                                | -                               | -                   | -                                | -                               | -                   | -                                | -                               | 2                   | .                                | .                               |
| -  | -                                | -                               | -                   | -                                | -                               | -                   | -                                | -                               | -                   | -                                | -                               | 3                   | .                                | .                               |
| -  | -                                | -                               | 1                   | .                                | .                               | -                   | -                                | -                               | 3                   | .                                | .                               | 6                   | .                                | .                               |
| 14   | .                                | .                               | 1                   | .                                | .                               | 3                   | .                                | .                               | 9                   | .                                | .                               | 24                  | 146                              | 70,62                           |
| 6  | .                                | .                               | -                   | -                                | -                               | 1                   | .                                | .                               | 1                   | .                                | .                               | 1                   | .                                | .                               |
| 4  | .                                | .                               | 3                   | .                                | .                               | -                   | -                                | -                               | 11                  | .                                | .                               | 13                  | .                                | .                               |
| 24   | 194                              | 88,00                           | 4                   | .                                | .                               | 4                   | .                                | .                               | 21                  | 159                              | 70,67                           | 38                  | 159                              | 74,00                           |
| 73   | 157                              | 68,87                           | 27                  | 146                              | 69,69                           | 9                   | .                                | .                               | 45                  | 153                              | 66,27                           | 197                 | 153                              | 69,80                           |
| 8  | .                                | .                               | 2                   | .                                | .                               | 2                   | .                                | .                               | 12                  | .                                | .                               | 14                  | .                                | .                               |
| 9  | .                                | .                               | 7                   | .                                | .                               | 5                   | .                                | .                               | 23                  | 172                              | 78,35                           | 30                  | 179                              | 84,12                           |
| 90   | 163                              | 72,54                           | 36                  | 158                              | 74,30                           | 16                  | .                                | .                               | 80                  | 163                              | 72,00                           | 241                 | 158                              | 72,43                           |
| 87   | 161                              | 70,98                           | 29                  | 147                              | 69,49                           | 12                  | .                                | .                               | 57                  | 151                              | 65,30                           | 222                 | 153                              | 69,97                           |
| 14   | .                                | .                               | 2                   | .                                | .                               | 3                   | .                                | .                               | 13                  | .                                | .                               | 17                  | .                                | .                               |
| 13   | .                                | .                               | 10                  | .                                | .                               | 5                   | .                                | .                               | 34                  | 172                              | 78,47                           | 46                  | 179                              | 81,74                           |
| 114  | 170                              | 75,80                           | 41                  | 160                              | 74,52                           | 20                  | 148                              | 66,00                           | 104                 | 162                              | 71,63                           | 285                 | 159                              | 72,84                           |



10. Erfaste Arbeiter der höchsten tarifmäßigen Altersstufe,  
verdienste nach Leistungsgruppen, Lohnformen, Wirtschafts-

| Leistungsgruppe<br>Lohnform<br>(a = Zeitlohn<br>b = Leistungslohn<br>c = Zeit- u. Leistungslohn<br>d = zusammen) |   | Schleswig-Holstein  |                                  |                                 | Hamburg             |                                  |                                 | Niedersachsen       |                                  |                                 | Bremen              |                                  |                                 |
|--|---|---------------------|----------------------------------|---------------------------------|---------------------|----------------------------------|---------------------------------|---------------------|----------------------------------|---------------------------------|---------------------|----------------------------------|---------------------------------|
|  |   | Erfaste<br>Arbeiter | Brutto-<br>stunden-<br>verdienst | Brutto-<br>wochen-<br>verdienst | Erfaste<br>Arbeiter | Brutto-<br>stunden-<br>verdienst | Brutto-<br>wochen-<br>verdienst | Erfaste<br>Arbeiter | Brutto-<br>stunden-<br>verdienst | Brutto-<br>wochen-<br>verdienst | Erfaste<br>Arbeiter | Brutto-<br>stunden-<br>verdienst | Brutto-<br>wochen-<br>verdienst |
|  |   | Anzahl              | Pf                               | DM                              | Anzahl              | Pf                               | DM                              | Anzahl              | Pf                               | DM                              | Anzahl              | Pf                               | DM                              |
| Energie  |   |                     |                                  |                                 |                     |                                  |                                 |                     |                                  |                                 |                     |                                  |                                 |
| Männliche  |   |                     |                                  |                                 |                     |                                  |                                 |                     |                                  |                                 |                     |                                  |                                 |
| Leistungs-<br>gruppe 1   | a | 308                 | 241                              | 111,96                          | 401                 | 291                              | 127,65                          | 784                 | 223                              | 107,91                          | 272                 | 239                              | 111,25                          |
|  | b | 1                   | .                                | .                               | -                   | -                                | -                               | 12                  | .                                | .                               | -                   | -                                | -                               |
|  | c | 14                  | .                                | .                               | 2                   | .                                | .                               | 20                  | 228                              | 110,40                          | -                   | -                                | -                               |
|  | d | 323                 | 240                              | 111,63                          | 403                 | 291                              | 127,60                          | 816                 | 223                              | 107,77                          | 272                 | 239                              | 111,25                          |
| Leistungs-<br>gruppe 2   | a | 111                 | 217                              | 99,78                           | 202                 | 246                              | 109,12                          | 298                 | 206                              | 99,53                           | 97                  | 219                              | 101,75                          |
|  | b | 15                  | .                                | .                               | -                   | -                                | -                               | 1                   | .                                | .                               | -                   | -                                | -                               |
|  | c | 2                   | .                                | .                               | 14                  | .                                | .                               | 4                   | .                                | .                               | -                   | -                                | -                               |
|  | d | 128                 | 220                              | 101,41                          | 216                 | 248                              | 110,44                          | 303                 | 207                              | 99,70                           | 97                  | 219                              | 101,75                          |
| Leistungs-<br>gruppe 3   | a | 5                   | .                                | .                               | 21                  | 225                              | 100,28                          | 49                  | 222                              | 89,99                           | 14                  | .                                | .                               |
|  | b | 12                  | .                                | .                               | -                   | -                                | -                               | 1                   | .                                | .                               | -                   | -                                | -                               |
|  | c | -                   | -                                | -                               | -                   | -                                | -                               | 2                   | .                                | .                               | -                   | -                                | -                               |
|  | d | 17                  | .                                | .                               | 21                  | 225                              | 100,28                          | 52                  | 221                              | 89,48                           | 14                  | .                                | .                               |
| Alle<br>Leistungs-<br>gruppen  | a | 424                 | 234                              | 108,44                          | 624                 | 274                              | 120,73                          | 1 131               | 217                              | 104,93                          | 383                 | 233                              | 108,20                          |
|  | b | 28                  | 248                              | 112,06                          | -                   | -                                | -                               | 14                  | .                                | .                               | -                   | -                                | -                               |
|  | c | 16                  | .                                | .                               | 16                  | .                                | .                               | 26                  | 225                              | 108,81                          | -                   | -                                | -                               |
|  | d | 468                 | 234                              | 108,45                          | 640                 | 274                              | 120,91                          | 1 171               | 217                              | 104,87                          | 383                 | 233                              | 108,20                          |
| Weibliche  |   |                     |                                  |                                 |                     |                                  |                                 |                     |                                  |                                 |                     |                                  |                                 |
| Leistungs-<br>gruppe 1   | a | -                   | -                                | -                               | -                   | -                                | -                               | -                   | -                                | -                               | -                   | -                                | -                               |
|  | b | -                   | -                                | -                               | -                   | -                                | -                               | -                   | -                                | -                               | -                   | -                                | -                               |
|  | c | -                   | -                                | -                               | -                   | -                                | -                               | -                   | -                                | -                               | -                   | -                                | -                               |
|  | d | -                   | -                                | -                               | -                   | -                                | -                               | -                   | -                                | -                               | -                   | -                                | -                               |
| Leistungs-<br>gruppe 2   | a | -                   | -                                | -                               | 5                   | .                                | .                               | 7                   | .                                | .                               | 1                   | .                                | .                               |
|  | b | -                   | -                                | -                               | -                   | -                                | -                               | -                   | -                                | -                               | -                   | -                                | -                               |
|  | c | -                   | -                                | -                               | -                   | -                                | -                               | -                   | -                                | -                               | -                   | -                                | -                               |
|  | d | -                   | -                                | -                               | 5                   | .                                | .                               | 7                   | .                                | .                               | 1                   | .                                | .                               |
| Leistungs-<br>gruppe 3   | a | 4                   | .                                | .                               | 31                  | 165                              | 72,13                           | 20                  | 149                              | 54,56                           | 25                  | 162                              | 55,65                           |
|  | b | -                   | -                                | -                               | -                   | -                                | -                               | -                   | -                                | -                               | -                   | -                                | -                               |
|  | c | 1                   | .                                | .                               | 7                   | .                                | .                               | -                   | -                                | -                               | -                   | -                                | -                               |
|  | d | 5                   | .                                | .                               | 38                  | 173                              | 76,17                           | 20                  | 149                              | 54,56                           | 25                  | 162                              | 55,65                           |
| Alle<br>Leistungs-<br>gruppen  | a | 4                   | .                                | .                               | 36                  | 173                              | 74,83                           | 27                  | 158                              | 61,47                           | 26                  | 165                              | 57,26                           |
|  | b | -                   | -                                | -                               | -                   | -                                | -                               | -                   | -                                | -                               | -                   | -                                | -                               |
|  | c | 1                   | .                                | .                               | 7                   | .                                | .                               | -                   | -                                | -                               | -                   | -                                | -                               |
|  | d | 5                   | .                                | .                               | 43                  | 178                              | 77,96                           | 27                  | 158                              | 61,47                           | 26                  | 165                              | 57,26                           |
| Eisen- u. Metallherzeugung   |   |                     |                                  |                                 |                     |                                  |                                 |                     |                                  |                                 |                     |                                  |                                 |
| Männliche  |   |                     |                                  |                                 |                     |                                  |                                 |                     |                                  |                                 |                     |                                  |                                 |
| Leistungs-<br>gruppe 1   | a | 995                 | 237                              | 117,35                          | 1 899               | 249                              | 124,68                          | 4 884               | 243                              | 114,35                          | 1 989               | 249                              | 121,24                          |
|  | b | 1 390               | 256                              | 127,17                          | 1 768               | 269                              | 135,20                          | 3 034               | 273                              | 125,25                          | 1 359               | 250                              | 125,29                          |
|  | c | 182                 | 245                              | 117,11                          | 569                 | 267                              | 134,42                          | 875                 | 247                              | 116,66                          | 135                 | 242                              | 125,48                          |
|  | d | 2 567               | 248                              | 122,65                          | 4 236               | 260                              | 130,38                          | 8 793               | 253                              | 118,34                          | 3 483               | 249                              | 123,03                          |
| Leistungs-<br>gruppe 2   | a | 831                 | 216                              | 106,20                          | 644                 | 216                              | 106,68                          | 2 174               | 207                              | 97,40                           | 846                 | 223                              | 106,55                          |
|  | b | 753                 | 240                              | 114,10                          | 447                 | 255                              | 122,94                          | 3 073               | 257                              | 114,12                          | 187                 | 234                              | 113,42                          |
|  | c | 143                 | 255                              | 122,87                          | 146                 | 236                              | 115,57                          | 529                 | 227                              | 104,76                          | 18                  | .                                | .                               |
|  | d | 1 727               | 229                              | 111,03                          | 1 237               | 233                              | 113,61                          | 5 776               | 235                              | 106,97                          | 1 051               | 225                              | 107,83                          |
| Leistungs-<br>gruppe 3   | a | 363                 | 189                              | 94,43                           | 241                 | 192                              | 94,57                           | 1 049               | 203                              | 95,71                           | 310                 | 197                              | 94,23                           |
|  | b | 135                 | 218                              | 102,29                          | 50                  | 247                              | 115,61                          | 357                 | 240                              | 105,48                          | 49                  | 208                              | 101,91                          |
|  | c | 62                  | 206                              | 97,92                           | 43                  | 230                              | 110,03                          | 133                 | 217                              | 100,52                          | 7                   | .                                | .                               |
|  | d | 560                 | 197                              | 96,71                           | 334                 | 205                              | 99,71                           | 1 539               | 212                              | 98,39                           | 366                 | 199                              | 95,26                           |
| Alle<br>Leistungs-<br>gruppen  | a | 2 189               | 221                              | 109,32                          | 2 784               | 237                              | 117,91                          | 8 107               | 228                              | 107,39                          | 3 145               | 237                              | 114,61                          |
|  | b | 2 278               | 248                              | 121,38                          | 2 265               | 266                              | 132,35                          | 6 464               | 264                              | 118,87                          | 1 595               | 246                              | 123,05                          |
|  | c | 387                 | 243                              | 116,17                          | 758                 | 259                              | 129,40                          | 1 537               | 238                              | 111,16                          | 160                 | 236                              | 121,12                          |
|  | d | 4 854               | 235                              | 115,52                          | 5 807               | 251                              | 125,04                          | 16 108              | 243                              | 112,36                          | 4 900               | 240                              | 117,66                          |
| Weibliche  |   |                     |                                  |                                 |                     |                                  |                                 |                     |                                  |                                 |                     |                                  |                                 |
| Leistungs-<br>gruppe 1   | a | 5                   | .                                | .                               | 2                   | .                                | .                               | 7                   | .                                | .                               | 3                   | .                                | .                               |
|  | b | -                   | -                                | -                               | 3                   | .                                | .                               | 11                  | .                                | .                               | -                   | -                                | -                               |
|  | c | 17                  | .                                | .                               | -                   | -                                | -                               | 1                   | .                                | .                               | -                   | -                                | -                               |
|  | d | 22                  | 193                              | 87,40                           | 5                   | .                                | .                               | 19                  | .                                | .                               | 3                   | .                                | .                               |
| Leistungs-<br>gruppe 2   | a | 27                  | 141                              | 65,00                           | 136                 | 163                              | 73,81                           | 305                 | 161                              | 71,67                           | 121                 | 187                              | 85,02                           |
|  | b | 13                  | .                                | .                               | 96                  | 195                              | 87,76                           | 436                 | 190                              | 84,04                           | 2                   | .                                | .                               |
|  | c | 9                   | .                                | .                               | 36                  | 176                              | 75,50                           | 91                  | 175                              | 77,78                           | 2                   | .                                | .                               |
|  | d | 49                  | 155                              | 72,60                           | 268                 | 176                              | 79,03                           | 832                 | 177                              | 78,82                           | 125                 | 187                              | 85,23                           |
| Leistungs-<br>gruppe 3   | a | 164                 | 144                              | 65,29                           | 182                 | 147                              | 66,72                           | 738                 | 148                              | 65,35                           | 93                  | 190                              | 85,07                           |
|  | b | 257                 | 169                              | 75,85                           | 156                 | 176                              | 80,28                           | 713                 | 181                              | 80,12                           | 117                 | 192                              | 88,79                           |
|  | c | 33                  | 146                              | 65,52                           | 64                  | 161                              | 73,14                           | 167                 | 167                              | 74,42                           | 22                  | 143                              | 67,85                           |
|  | d | 454                 | 158                              | 71,28                           | 402                 | 160                              | 73,01                           | 1 618               | 165                              | 72,80                           | 232                 | 186                              | 85,49                           |
| Alle<br>Leistungs-<br>gruppen  | a | 196                 | 145                              | 65,75                           | 320                 | 154                              | 69,89                           | 1 050               | 153                              | 67,39                           | 217                 | 189                              | 85,43                           |
|  | b | 270                 | 170                              | 76,45                           | 255                 | 183                              | 83,31                           | 1 160               | 185                              | 81,76                           | 119                 | 192                              | 89,00                           |
|  | c | 59                  | 161                              | 73,14                           | 100                 | 166                              | 73,99                           | 259                 | 171                              | 75,88                           | 24                  | 143                              | 68,32                           |
|  | d | 525                 | 160                              | 72,08                           | 675                 | 167                              | 75,57                           | 2 469               | 170                              | 75,03                           | 360                 | 187                              | 85,62                           |



deren durchschnittliche Bruttostunden- und Bruttowochen-  
abteilungen und -gruppen in den Ländern des Bundesgebietes

| Nordrhein-Westfalen |                                  |                                 | Hessen              |                                  |                                 | Rheinland-Pfalz     |                                  |                                 | Baden-Württemberg   |                                  |                                 | Bayern              |                                  |                                 |
|---------------------|----------------------------------|---------------------------------|---------------------|----------------------------------|---------------------------------|---------------------|----------------------------------|---------------------------------|---------------------|----------------------------------|---------------------------------|---------------------|----------------------------------|---------------------------------|
| Erfaste<br>Arbeiter | Brutto-<br>stunden-<br>verdienst | Brutto-<br>wochen-<br>verdienst | Erfaste<br>Arbeiter | Brutto-<br>stunden-<br>verdienst | Brutto-<br>wochen-<br>verdienst | Erfaste<br>Arbeiter | Brutto-<br>stunden-<br>verdienst | Brutto-<br>wochen-<br>verdienst | Erfaste<br>Arbeiter | Brutto-<br>stunden-<br>verdienst | Brutto-<br>wochen-<br>verdienst | Erfaste<br>Arbeiter | Brutto-<br>stunden-<br>verdienst | Brutto-<br>wochen-<br>verdienst |
| Anzahl              | Pf                               | DM                              | Anzahl              | Pf                               | DM                              | Anzahl              | Pf                               | DM                              | Anzahl              | Pf                               | DM                              | Anzahl              | Pf                               | DM                              |
| wirtschaft          |                                  |                                 |                     |                                  |                                 |                     |                                  |                                 |                     |                                  |                                 |                     |                                  |                                 |
| Arbeiter            |                                  |                                 |                     |                                  |                                 |                     |                                  |                                 |                     |                                  |                                 |                     |                                  |                                 |
| 3 055               | 257                              | 124,26                          | 744                 | 237                              | 111,55                          | 361                 | 234                              | 110,92                          | 942                 | 245                              | 114,31                          | 1 746               | 227                              | 106,43                          |
| 21                  | 270                              | 151,68                          | 1                   | .                                | .                               | -                   | -                                | -                               | 1                   | .                                | .                               | 15                  | .                                | .                               |
| 64                  | 266                              | 128,60                          | 7                   | .                                | .                               | 8                   | .                                | .                               | 76                  | 276                              | 127,84                          | 18                  | .                                | .                               |
| 3 140               | 258                              | 124,53                          | 752                 | 237                              | 111,75                          | 369                 | 233                              | 110,67                          | 1 019               | 247                              | 115,27                          | 1 779               | 227                              | 106,34                          |
| 756                 | 230                              | 111,26                          | 190                 | 220                              | 100,77                          | 139                 | 221                              | 105,53                          | 359                 | 223                              | 104,30                          | 538                 | 207                              | 96,07                           |
| 4                   | .                                | .                               | -                   | -                                | -                               | 1                   | .                                | .                               | 1                   | .                                | .                               | 11                  | .                                | .                               |
| 18                  | .                                | .                               | 1                   | .                                | .                               | 3                   | .                                | .                               | 28                  | 246                              | 115,27                          | 9                   | .                                | .                               |
| 778                 | 231                              | 111,53                          | 191                 | 221                              | 101,06                          | 143                 | 221                              | 105,23                          | 388                 | 224                              | 105,02                          | 558                 | 207                              | 96,23                           |
| 139                 | 208                              | 100,46                          | 4                   | .                                | .                               | 4                   | .                                | .                               | 35                  | 206                              | 96,74                           | 209                 | 204                              | 92,74                           |
| 1                   | .                                | .                               | -                   | -                                | -                               | -                   | -                                | -                               | -                   | -                                | -                               | -                   | -                                | -                               |
| 2                   | .                                | .                               | -                   | -                                | -                               | -                   | -                                | -                               | -                   | -                                | -                               | 1                   | .                                | .                               |
| 142                 | 208                              | 100,43                          | 4                   | .                                | .                               | 4                   | .                                | .                               | 35                  | 206                              | 96,74                           | 210                 | 204                              | 92,74                           |
| 3 950               | 250                              | 120,94                          | 938                 | 233                              | 109,26                          | 504                 | 230                              | 109,33                          | 1 336               | 238                              | 111,10                          | 2 493               | 221                              | 103,04                          |
| 26                  | 266                              | 146,36                          | 1                   | .                                | .                               | 1                   | .                                | .                               | 2                   | .                                | .                               | 26                  | 215                              | 101,73                          |
| 84                  | 266                              | 125,69                          | 8                   | .                                | .                               | 11                  | .                                | .                               | 104                 | 268                              | 124,46                          | 28                  | 224                              | 100,33                          |
| 4 060               | 251                              | 121,20                          | 947                 | 233                              | 109,48                          | 516                 | 230                              | 109,07                          | 1 442               | 240                              | 112,01                          | 2 547               | 221                              | 103,00                          |
| Arbeiter            |                                  |                                 |                     |                                  |                                 |                     |                                  |                                 |                     |                                  |                                 |                     |                                  |                                 |
| 3                   | .                                | .                               | 3                   | .                                | .                               | -                   | -                                | -                               | 3                   | .                                | .                               | -                   | -                                | -                               |
| -                   | -                                | -                               | -                   | -                                | -                               | -                   | -                                | -                               | -                   | -                                | -                               | -                   | -                                | -                               |
| -                   | -                                | -                               | -                   | -                                | -                               | -                   | -                                | -                               | -                   | -                                | -                               | -                   | -                                | -                               |
| 3                   | .                                | .                               | 3                   | .                                | .                               | -                   | -                                | -                               | 3                   | .                                | .                               | -                   | -                                | -                               |
| 13                  | .                                | .                               | 4                   | .                                | .                               | -                   | -                                | -                               | 8                   | .                                | .                               | 8                   | .                                | .                               |
| -                   | -                                | -                               | -                   | -                                | -                               | -                   | -                                | -                               | -                   | -                                | -                               | -                   | -                                | -                               |
| -                   | -                                | -                               | -                   | -                                | -                               | -                   | -                                | -                               | -                   | -                                | -                               | 1                   | .                                | .                               |
| 13                  | .                                | .                               | 4                   | .                                | .                               | -                   | -                                | -                               | 8                   | .                                | .                               | 9                   | .                                | .                               |
| 124                 | 169                              | 65,77                           | 28                  | 171                              | 69,40                           | 7                   | .                                | .                               | 19                  | .                                | .                               | 52                  | 153                              | 66,24                           |
| -                   | -                                | -                               | -                   | -                                | -                               | -                   | -                                | -                               | -                   | -                                | -                               | -                   | -                                | -                               |
| -                   | -                                | -                               | -                   | -                                | -                               | -                   | -                                | -                               | 3                   | .                                | .                               | -                   | -                                | -                               |
| 124                 | 169                              | 65,77                           | 28                  | 171                              | 69,40                           | 7                   | .                                | .                               | 22                  | 169                              | 76,37                           | 52                  | 153                              | 66,24                           |
| 140                 | 174                              | 69,24                           | 35                  | 177                              | 72,67                           | 7                   | .                                | .                               | 30                  | 175                              | 78,35                           | 60                  | 157                              | 67,59                           |
| -                   | -                                | -                               | -                   | -                                | -                               | -                   | -                                | -                               | -                   | -                                | -                               | -                   | -                                | -                               |
| -                   | -                                | -                               | -                   | -                                | -                               | -                   | -                                | -                               | 3                   | .                                | .                               | 1                   | .                                | .                               |
| 140                 | 174                              | 69,24                           | 35                  | 177                              | 72,67                           | 7                   | .                                | .                               | 33                  | 176                              | 78,76                           | 61                  | 158                              | 67,93                           |
| u. -verarbeitung    |                                  |                                 |                     |                                  |                                 |                     |                                  |                                 |                     |                                  |                                 |                     |                                  |                                 |
| Arbeiter            |                                  |                                 |                     |                                  |                                 |                     |                                  |                                 |                     |                                  |                                 |                     |                                  |                                 |
| 20 203              | 253                              | 123,16                          | 6 152               | 235                              | 114,16                          | 1 680               | 222                              | 107,56                          | 10 935              | 238                              | 113,99                          | 7 520               | 225                              | 106,20                          |
| 12 321              | 294                              | 137,52                          | 4 276               | 261                              | 123,05                          | 937                 | 264                              | 123,35                          | 5 471               | 275                              | 127,75                          | 3 642               | 252                              | 115,54                          |
| 5 292               | 278                              | 131,69                          | 845                 | 244                              | 114,51                          | 354                 | 244                              | 113,65                          | 1 507               | 248                              | 117,66                          | 1 214               | 238                              | 108,74                          |
| 37 816              | 269                              | 129,03                          | 11 273              | 245                              | 117,56                          | 2 971               | 238                              | 113,27                          | 17 913              | 250                              | 118,50                          | 12 376              | 234                              | 109,20                          |
| 12 169              | 228                              | 109,95                          | 1 998               | 196                              | 94,85                           | 824                 | 195                              | 94,29                           | 4 689               | 207                              | 98,91                           | 3 470               | 190                              | 89,86                           |
| 15 291              | 284                              | 130,62                          | 2 267               | 234                              | 108,91                          | 892                 | 246                              | 113,45                          | 5 557               | 259                              | 119,94                          | 3 322               | 238                              | 108,98                          |
| 5 421               | 265                              | 123,62                          | 452                 | 219                              | 102,46                          | 298                 | 219                              | 102,18                          | 1 228               | 228                              | 107,15                          | 567                 | 220                              | 99,38                           |
| 32 881              | 260                              | 121,82                          | 4 717               | 216                              | 102,35                          | 2 014               | 221                              | 103,94                          | 11 474              | 234                              | 109,94                          | 7 359               | 214                              | 99,23                           |
| 4 517               | 207                              | 99,48                           | 293                 | 180                              | 87,56                           | 280                 | 173                              | 83,38                           | 2 519               | 191                              | 91,32                           | 1 129               | 175                              | 82,11                           |
| 4 193               | 282                              | 127,62                          | 95                  | 216                              | 99,47                           | 64                  | 262                              | 116,47                          | 931                 | 229                              | 106,12                          | 245                 | 200                              | 89,64                           |
| 1 486               | 256                              | 118,13                          | 26                  | 197                              | 92,65                           | 54                  | 204                              | 98,13                           | 319                 | 207                              | 97,21                           | 85                  | 194                              | 88,16                           |
| 10 196              | 244                              | 113,77                          | 414                 | 189                              | 90,62                           | 398                 | 191                              | 90,70                           | 3 769               | 201                              | 95,45                           | 1 459               | 180                              | 83,73                           |
| 36 889              | 239                              | 115,91                          | 3 443               | 224                              | 108,67                          | 2 784               | 209                              | 101,20                          | 18 143              | 224                              | 106,93                          | 12 119              | 210                              | 99,28                           |
| 31 805              | 288                              | 132,90                          | 6 638               | 251                              | 117,88                          | 1 893               | 255                              | 118,45                          | 11 959              | 264                              | 122,45                          | 7 209               | 244                              | 111,64                          |
| 12 199              | 270                              | 126,45                          | 1 323               | 234                              | 109,95                          | 706                 | 230                              | 107,62                          | 3 054               | 236                              | 111,32                          | 1 866               | 231                              | 104,96                          |
| 80 893              | 262                              | 124,18                          | 16 404              | 236                              | 112,50                          | 5 383               | 228                              | 108,11                          | 33 156              | 239                              | 112,92                          | 21 194              | 223                              | 103,98                          |
| Arbeiter            |                                  |                                 |                     |                                  |                                 |                     |                                  |                                 |                     |                                  |                                 |                     |                                  |                                 |
| 37                  | 196                              | 89,49                           | 58                  | 173                              | 78,49                           | 3                   | .                                | .                               | 99                  | 172                              | 80,44                           | 11                  | .                                | .                               |
| 27                  | 217                              | 99,63                           | 22                  | 213                              | 95,37                           | 3                   | .                                | .                               | 28                  | 209                              | 94,36                           | 11                  | .                                | .                               |
| 4                   | .                                | .                               | 3                   | .                                | .                               | 1                   | .                                | .                               | 27                  | 181                              | 84,54                           | 6                   | .                                | .                               |
| 68                  | 205                              | 93,92                           | 83                  | 184                              | 83,56                           | 7                   | .                                | .                               | 154                 | 180                              | 83,69                           | 28                  | 175                              | 78,35                           |
| 1 747               | 153                              | 68,92                           | 785                 | 150                              | 67,92                           | 93                  | 139                              | 64,15                           | 736                 | 150                              | 68,02                           | 1 998               | 140                              | 63,13                           |
| 1 284               | 184                              | 82,09                           | 705                 | 182                              | 82,63                           | 126                 | 163                              | 72,56                           | 442                 | 184                              | 82,71                           | 2 212               | 169                              | 75,49                           |
| 578                 | 176                              | 78,24                           | 220                 | 160                              | 72,26                           | 47                  | 152                              | 69,50                           | 229                 | 171                              | 77,92                           | 672                 | 159                              | 71,59                           |
| 3 609               | 168                              | 75,10                           | 1 710               | 165                              | 74,54                           | 266                 | 153                              | 69,08                           | 1 407               | 164                              | 74,24                           | 4 882               | 156                              | 69,89                           |
| 3 266               | 145                              | 63,00                           | 402                 | 136                              | 61,34                           | 178                 | 122                              | 55,52                           | 2 645               | 147                              | 67,11                           | 802                 | 131                              | 59,09                           |
| 1 698               | 171                              | 76,36                           | 244                 | 168                              | 76,20                           | 114                 | 152                              | 69,14                           | 2 811               | 181                              | 81,50                           | 596                 | 158                              | 70,77                           |
| 971                 | 160                              | 70,86                           | 70                  | 145                              | 65,52                           | 82                  | 138                              | 62,92                           | 801                 | 161                              | 73,02                           | 182                 | 145                              | 64,59                           |
| 5 935               | 155                              | 68,11                           | 716                 | 148                              | 66,83                           | 374                 | 135                              | 61,29                           | 6 257               | 164                              | 74,31                           | 1 580               | 143                              | 64,13                           |
| 5 050               | 148                              | 65,24                           | 1 245               | 147                              | 66,29                           | 274                 | 128                              | 58,61                           | 3 480               | 148                              | 67,68                           | 2 811               | 138                              | 62,04                           |
| 3 009               | 177                              | 79,02                           | 971                 | 180                              | 81,30                           | 243                 | 158                              | 71,36                           | 3 281               | 182                              | 81,77                           | 2 819               | 167                              | 74,51                           |
| 1 553               | 166                              | 73,67                           | 293                 | 157                              | 70,88                           | 130                 | 143                              | 65,32                           | 1 057               | 164                              | 74,37                           | 860                 | 156                              | 70,10                           |
| 9 612               | 160                              | 70,92                           | 2 509               | 161                              | 72,63                           | 647                 | 142                              | 64,75                           | 7 818               | 164                              | 74,48                           | 6 490               | 153                              | 68,53                           |



10. Erfaste Arbeiter der höchsten tarifmäßigen Altersstufe,  
verdienste nach Leistungsgruppen, Lohnformen, Wirtschafts-

| Leistungsgruppe<br>Lohnform<br>(a = Zeitlohn<br>b = Leistungslohn<br>c = Zeit- u. Leistungslohn<br>d = zusammen) |    | Schleswig-Holstein  |                                  |                                 | Hamburg             |                                  |                                 | Niedersachsen       |                                  |                                 | Bremen              |                                  |                                 | Eisen- u.<br>Männliche |
|--|----|---------------------|----------------------------------|---------------------------------|---------------------|----------------------------------|---------------------------------|---------------------|----------------------------------|---------------------------------|---------------------|----------------------------------|---------------------------------|------------------------|
|  |    | Erfaste<br>Arbeiter | Brutto-<br>stunden-<br>verdienst | Brutto-<br>wochen-<br>verdienst | Erfaste<br>Arbeiter | Brutto-<br>stunden-<br>verdienst | Brutto-<br>wochen-<br>verdienst | Erfaste<br>Arbeiter | Brutto-<br>stunden-<br>verdienst | Brutto-<br>wochen-<br>verdienst | Erfaste<br>Arbeiter | Brutto-<br>stunden-<br>verdienst | Brutto-<br>wochen-<br>verdienst |                        |
|  |    |                     |                                  |                                 |                     |                                  |                                 |                     |                                  |                                 |                     |                                  |                                 |                        |
|  |    |                     |                                  |                                 |                     |                                  |                                 |                     |                                  |                                 |                     |                                  |                                 |                        |
| Anzahl   | Pf | DM                  | Anzahl                           | Pf                              | DM                  | Anzahl                           | Pf                              | DM                  | Anzahl                           | Pf                              | DM                  |                                  |                                 |                        |
| Leistungs-<br>gruppe 1   | a  | 82                  | 231                              | 110,82                          | 23                  | 241                              | 116,77                          | 396                 | 260                              | 119,82                          | 32                  | 314                              | 164,29                          |                        |
|  | b  | 52                  | 284                              | 128,85                          | 26                  | 298                              | 142,11                          | 484                 | 295                              | 134,90                          | 1                   | -                                | -                               |                        |
|  | c  | 5                   | -                                | -                               | 4                   | -                                | -                               | 33                  | 258                              | 118,15                          | -                   | -                                | -                               |                        |
|  | d  | 139                 | 251                              | 117,59                          | 53                  | 274                              | 131,05                          | 913                 | 279                              | 127,76                          | 33                  | 314                              | 163,48                          |                        |
| Leistungs-<br>gruppe 2   | a  | 64                  | 217                              | 101,67                          | 24                  | 222                              | 110,73                          | 467                 | 240                              | 110,00                          | 35                  | 257                              | 125,43                          |                        |
|  | b  | 93                  | 261                              | 119,53                          | 13                  | -                                | -                               | 603                 | 272                              | 123,88                          | 14                  | -                                | -                               |                        |
|  | c  | 3                   | -                                | -                               | 6                   | -                                | -                               | 45                  | 236                              | 105,43                          | -                   | -                                | -                               |                        |
|  | d  | 160                 | 243                              | 111,98                          | 43                  | 251                              | 120,60                          | 1 115               | 257                              | 117,32                          | 49                  | 259                              | 123,65                          |                        |
| Leistungs-<br>gruppe 3   | a  | 37                  | 204                              | 100,48                          | 14                  | -                                | -                               | 365                 | 243                              | 109,77                          | 9                   | -                                | -                               |                        |
|  | b  | 19                  | -                                | -                               | -                   | -                                | -                               | 126                 | 253                              | 114,64                          | 2                   | -                                | -                               |                        |
|  | c  | 1                   | -                                | -                               | -                   | -                                | -                               | 41                  | 271                              | 123,31                          | -                   | -                                | -                               |                        |
|  | d  | 57                  | 217                              | 106,01                          | 14                  | -                                | -                               | 532                 | 247                              | 111,97                          | 11                  | -                                | -                               |                        |
| Alle<br>Leistungs-<br>gruppen  | a  | 183                 | 221                              | 105,53                          | 61                  | 226                              | 110,33                          | 1 228               | 247                              | 113,10                          | 76                  | 280                              | 140,89                          |                        |
|  | b  | 164                 | 266                              | 122,16                          | 39                  | 294                              | 137,93                          | 1 213               | 280                              | 127,32                          | 17                  | -                                | -                               |                        |
|  | c  | 9                   | -                                | -                               | 10                  | -                                | -                               | 119                 | 254                              | 115,12                          | -                   | -                                | -                               |                        |
|  | d  | 356                 | 242                              | 113,21                          | 110                 | 256                              | 122,90                          | 2 560               | 263                              | 119,93                          | 93                  | 278                              | 137,32                          |                        |
| Weibliche  |    |                     |                                  |                                 |                     |                                  |                                 |                     |                                  |                                 |                     |                                  |                                 |                        |
| Leistungs-<br>gruppe 1   | a  | -                   | -                                | -                               | -                   | -                                | -                               | 1                   | -                                | -                               | -                   | -                                | -                               |                        |
|  | b  | -                   | -                                | -                               | -                   | -                                | -                               | 3                   | -                                | -                               | -                   | -                                | -                               |                        |
|  | c  | -                   | -                                | -                               | -                   | -                                | -                               | -                   | -                                | -                               | -                   | -                                | -                               |                        |
|  | d  | -                   | -                                | -                               | -                   | -                                | -                               | 4                   | -                                | -                               | -                   | -                                | -                               |                        |
| Leistungs-<br>gruppe 2   | a  | 1                   | -                                | -                               | -                   | -                                | -                               | 15                  | -                                | -                               | -                   | -                                | -                               |                        |
|  | b  | -                   | -                                | -                               | -                   | -                                | -                               | 17                  | -                                | -                               | -                   | -                                | -                               |                        |
|  | c  | -                   | -                                | -                               | 2                   | -                                | -                               | 6                   | -                                | -                               | -                   | -                                | -                               |                        |
|  | d  | 1                   | -                                | -                               | 2                   | -                                | -                               | 38                  | 185                              | 82,51                           | -                   | -                                | -                               |                        |
| Leistungs-<br>gruppe 3   | a  | 7                   | -                                | -                               | 1                   | -                                | -                               | 45                  | 151                              | 62,13                           | -                   | -                                | -                               |                        |
|  | b  | -                   | -                                | -                               | -                   | -                                | -                               | 26                  | 153                              | 70,03                           | -                   | -                                | -                               |                        |
|  | c  | -                   | -                                | -                               | 1                   | -                                | -                               | 5                   | -                                | -                               | -                   | -                                | -                               |                        |
|  | d  | 7                   | -                                | -                               | 2                   | -                                | -                               | 76                  | 152                              | 65,02                           | -                   | -                                | -                               |                        |
| Alle<br>Leistungs-<br>gruppen  | a  | 8                   | -                                | -                               | 1                   | -                                | -                               | 61                  | 157                              | 65,83                           | -                   | -                                | -                               |                        |
|  | b  | -                   | -                                | -                               | -                   | -                                | -                               | 46                  | 180                              | 81,73                           | -                   | -                                | -                               |                        |
|  | c  | -                   | -                                | -                               | 3                   | -                                | -                               | 11                  | -                                | -                               | -                   | -                                | -                               |                        |
|  | d  | 8                   | -                                | -                               | 4                   | -                                | -                               | 118                 | 166                              | 72,17                           | -                   | -                                | -                               |                        |
| EZ-Metall<br>Männliche   |    |                     |                                  |                                 |                     |                                  |                                 |                     |                                  |                                 |                     |                                  |                                 |                        |
| Leistungs-<br>gruppe 1   | a  | 15                  | -                                | -                               | 37                  | 273                              | 133,35                          | 305                 | 237                              | 113,02                          | -                   | -                                | -                               |                        |
|  | b  | 3                   | -                                | -                               | 30                  | 283                              | 131,84                          | 41                  | 274                              | 123,57                          | -                   | -                                | -                               |                        |
|  | c  | -                   | -                                | -                               | 16                  | -                                | -                               | 65                  | 266                              | 125,47                          | -                   | -                                | -                               |                        |
|  | d  | 18                  | -                                | -                               | 83                  | 276                              | 131,96                          | 411                 | 245                              | 116,04                          | -                   | -                                | -                               |                        |
| Leistungs-<br>gruppe 2   | a  | 10                  | -                                | -                               | 65                  | 251                              | 119,81                          | 201                 | 216                              | 103,53                          | -                   | -                                | -                               |                        |
|  | b  | 25                  | 274                              | 123,38                          | 91                  | 286                              | 132,54                          | 156                 | 247                              | 112,63                          | -                   | -                                | -                               |                        |
|  | c  | 1                   | -                                | -                               | 10                  | -                                | -                               | 107                 | 236                              | 108,01                          | -                   | -                                | -                               |                        |
|  | d  | 36                  | 257                              | 117,85                          | 166                 | 269                              | 126,38                          | 464                 | 230                              | 107,62                          | -                   | -                                | -                               |                        |
| Leistungs-<br>gruppe 3   | a  | 2                   | -                                | -                               | 17                  | -                                | -                               | 118                 | 210                              | 98,21                           | -                   | -                                | -                               |                        |
|  | b  | 6                   | -                                | -                               | 36                  | 262                              | 118,37                          | 13                  | -                                | -                               | -                   | -                                | -                               |                        |
|  | c  | 1                   | -                                | -                               | 8                   | -                                | -                               | 9                   | -                                | -                               | -                   | -                                | -                               |                        |
|  | d  | 9                   | -                                | -                               | 61                  | 239                              | 109,42                          | 140                 | 216                              | 100,73                          | -                   | -                                | -                               |                        |
| Alle<br>Leistungs-<br>gruppen  | a  | 27                  | 237                              | 117,39                          | 119                 | 251                              | 120,26                          | 624                 | 225                              | 107,16                          | -                   | -                                | -                               |                        |
|  | b  | 34                  | 270                              | 121,29                          | 157                 | 280                              | 129,16                          | 210                 | 253                              | 115,52                          | -                   | -                                | -                               |                        |
|  | c  | 2                   | -                                | -                               | 34                  | 252                              | 118,17                          | 181                 | 246                              | 113,83                          | -                   | -                                | -                               |                        |
|  | d  | 63                  | 254                              | 119,48                          | 310                 | 265                              | 124,54                          | 1 015               | 234                              | 110,08                          | -                   | -                                | -                               |                        |
| Weibliche  |    |                     |                                  |                                 |                     |                                  |                                 |                     |                                  |                                 |                     |                                  |                                 |                        |
| Leistungs-<br>gruppe 1   | a  | -                   | -                                | -                               | -                   | -                                | -                               | -                   | -                                | -                               | -                   | -                                | -                               |                        |
|  | b  | -                   | -                                | -                               | -                   | -                                | -                               | -                   | -                                | -                               | -                   | -                                | -                               |                        |
|  | c  | -                   | -                                | -                               | -                   | -                                | -                               | -                   | -                                | -                               | -                   | -                                | -                               |                        |
|  | d  | -                   | -                                | -                               | -                   | -                                | -                               | -                   | -                                | -                               | -                   | -                                | -                               |                        |
| Leistungs-<br>gruppe 2   | a  | -                   | -                                | -                               | 3                   | -                                | -                               | 8                   | -                                | -                               | -                   | -                                | -                               |                        |
|  | b  | -                   | -                                | -                               | -                   | -                                | -                               | 6                   | -                                | -                               | -                   | -                                | -                               |                        |
|  | c  | -                   | -                                | -                               | -                   | -                                | -                               | 5                   | -                                | -                               | -                   | -                                | -                               |                        |
|  | d  | -                   | -                                | -                               | 3                   | -                                | -                               | 19                  | -                                | -                               | -                   | -                                | -                               |                        |
| Leistungs-<br>gruppe 3   | a  | -                   | -                                | -                               | 8                   | -                                | -                               | 24                  | 147                              | 64,96                           | -                   | -                                | -                               |                        |
|  | b  | -                   | -                                | -                               | -                   | -                                | -                               | -                   | -                                | -                               | -                   | -                                | -                               |                        |
|  | c  | -                   | -                                | -                               | 2                   | -                                | -                               | 6                   | -                                | -                               | -                   | -                                | -                               |                        |
|  | d  | -                   | -                                | -                               | 10                  | -                                | -                               | 30                  | 151                              | 66,70                           | -                   | -                                | -                               |                        |
| Alle<br>Leistungs-<br>gruppen  | a  | -                   | -                                | -                               | 11                  | -                                | -                               | 32                  | 152                              | 67,13                           | -                   | -                                | -                               |                        |
|  | b  | -                   | -                                | -                               | -                   | -                                | -                               | 6                   | -                                | -                               | -                   | -                                | -                               |                        |
|  | c  | -                   | -                                | -                               | 2                   | -                                | -                               | 11                  | -                                | -                               | -                   | -                                | -                               |                        |
|  | d  | -                   | -                                | -                               | 13                  | -                                | -                               | 49                  | 162                              | 71,64                           | -                   | -                                | -                               |                        |



deren durchschnittliche Bruttostunden- und Bruttowochen-  
abteilungen und -gruppen in den Ländern des Bundesgebietes

| Nordrhein-Westfalen |                                  |                                 | Hessen              |                                  |                                 | Rheinland-Pfalz     |                                  |                                 | Baden-Württemberg   |                                  |                                 | Bayern              |                                  |                                 |
|---------------------|----------------------------------|---------------------------------|---------------------|----------------------------------|---------------------------------|---------------------|----------------------------------|---------------------------------|---------------------|----------------------------------|---------------------------------|---------------------|----------------------------------|---------------------------------|
| Erfaste<br>Arbeiter | Brutto-<br>stunden-<br>verdienst | Brutto-<br>wochen-<br>verdienst | Erfaste<br>Arbeiter | Brutto-<br>stunden-<br>verdienst | Brutto-<br>wochen-<br>verdienst | Erfaste<br>Arbeiter | Brutto-<br>stunden-<br>verdienst | Brutto-<br>wochen-<br>verdienst | Erfaste<br>Arbeiter | Brutto-<br>stunden-<br>verdienst | Brutto-<br>wochen-<br>verdienst | Erfaste<br>Arbeiter | Brutto-<br>stunden-<br>verdienst | Brutto-<br>wochen-<br>verdienst |
| Anzahl              | Pf                               | DM                              | Anzahl              | Pf                               | DM                              | Anzahl              | Pf                               | DM                              | Anzahl              | Pf                               | DM                              | Anzahl              | Pf                               | DM                              |
| Stahlindustrie      |                                  |                                 |                     |                                  |                                 |                     |                                  |                                 |                     |                                  |                                 |                     |                                  |                                 |
| Arbeiter            |                                  |                                 |                     |                                  |                                 |                     |                                  |                                 |                     |                                  |                                 |                     |                                  |                                 |
| 3 320               | 278                              | 133,97                          | 454                 | 220                              | 107,53                          | 333                 | 239                              | 115,78                          | 340                 | 244                              | 115,38                          | 287                 | 220                              | 104,60                          |
| 3 899               | 321                              | 148,14                          | 356                 | 258                              | 118,99                          | 294                 | 300                              | 136,21                          | 210                 | 316                              | 140,20                          | 170                 | 268                              | 120,93                          |
| 1 682               | 298                              | 139,37                          | 87                  | 242                              | 115,65                          | 72                  | 272                              | 127,28                          | 62                  | 266                              | 122,28                          | 63                  | 246                              | 118,35                          |
| 8 901               | 301                              | 141,20                          | 897                 | 237                              | 112,87                          | 699                 | 267                              | 125,56                          | 612                 | 270                              | 124,60                          | 520                 | 238                              | 111,60                          |
| 3 516               | 256                              | 123,12                          | 278                 | 201                              | 98,31                           | 294                 | 208                              | 101,24                          | 355                 | 221                              | 103,12                          | 338                 | 195                              | 91,95                           |
| 7 947               | 306                              | 140,29                          | 743                 | 239                              | 110,42                          | 490                 | 267                              | 123,10                          | 391                 | 284                              | 125,96                          | 614                 | 256                              | 117,88                          |
| 2 449               | 287                              | 134,12                          | 154                 | 224                              | 104,10                          | 126                 | 238                              | 112,99                          | 80                  | 240                              | 112,93                          | 88                  | 244                              | 110,15                          |
| 13 912              | 290                              | 134,87                          | 1 175               | 228                              | 106,73                          | 910                 | 243                              | 114,64                          | 826                 | 252                              | 114,88                          | 1 040               | 235                              | 108,80                          |
| 1 774               | 229                              | 109,32                          | 59                  | 184                              | 89,05                           | 87                  | 181                              | 86,14                           | 194                 | 210                              | 101,65                          | 69                  | 181                              | 85,05                           |
| 2 875               | 297                              | 134,44                          | 13                  | .                                | .                               | 52                  | 275                              | 120,46                          | 50                  | 251                              | 117,57                          | 7                   | .                                | .                               |
| 1 006               | 270                              | 124,65                          | 3                   | .                                | .                               | 22                  | 220                              | 102,61                          | 15                  | .                                | .                               | 12                  | .                                | .                               |
| 5 655               | 270                              | 124,82                          | 75                  | 192                              | 92,07                           | 161                 | 215                              | 99,47                           | 259                 | 219                              | 104,95                          | 88                  | 190                              | 88,79                           |
| 8 610               | 259                              | 124,46                          | 791                 | 211                              | 102,92                          | 714                 | 219                              | 106,18                          | 889                 | 227                              | 107,47                          | 694                 | 204                              | 96,49                           |
| 14 721              | 308                              | 141,23                          | 1 112               | 245                              | 113,13                          | 836                 | 279                              | 127,55                          | 651                 | 291                              | 129,90                          | 791                 | 258                              | 118,30                          |
| 5 137               | 288                              | 133,98                          | 244                 | 230                              | 107,93                          | 220                 | 247                              | 116,63                          | 157                 | 249                              | 115,94                          | 163                 | 244                              | 113,26                          |
| 28 468              | 289                              | 134,85                          | 2 147               | 230                              | 108,78                          | 1 770               | 250                              | 117,57                          | 1 697               | 253                              | 116,86                          | 1 648               | 233                              | 108,62                          |
| Arbeiter            |                                  |                                 |                     |                                  |                                 |                     |                                  |                                 |                     |                                  |                                 |                     |                                  |                                 |
| 3                   | .                                | .                               | 1                   | .                                | .                               | .                   | .                                | .                               | 1                   | .                                | .                               | .                   | .                                | .                               |
| .                   | .                                | .                               | .                   | .                                | .                               | .                   | .                                | .                               | .                   | .                                | .                               | .                   | .                                | .                               |
| .                   | .                                | .                               | .                   | .                                | .                               | .                   | .                                | .                               | .                   | .                                | .                               | .                   | .                                | .                               |
| 3                   | .                                | .                               | 1                   | .                                | .                               | .                   | .                                | .                               | 1                   | .                                | .                               | .                   | .                                | .                               |
| 111                 | 166                              | 76,20                           | 24                  | 133                              | 59,66                           | 1                   | .                                | .                               | 10                  | .                                | .                               | 27                  | 142                              | 63,97                           |
| 126                 | 202                              | 90,34                           | 18                  | .                                | .                               | 9                   | .                                | .                               | 13                  | .                                | .                               | 14                  | .                                | .                               |
| 73                  | 190                              | 86,48                           | 11                  | .                                | .                               | 3                   | .                                | .                               | 1                   | .                                | .                               | 1                   | .                                | .                               |
| 310                 | 186                              | 84,37                           | 53                  | 152                              | 67,21                           | 13                  | .                                | .                               | 24                  | 189                              | 84,91                           | 42                  | 147                              | 65,32                           |
| 593                 | 165                              | 71,12                           | 13                  | .                                | .                               | 7                   | .                                | .                               | 24                  | 149                              | 67,64                           | 29                  | 145                              | 65,62                           |
| 108                 | 195                              | 86,28                           | 1                   | .                                | .                               | .                   | .                                | .                               | 7                   | .                                | .                               | 10                  | .                                | .                               |
| 60                  | 176                              | 78,99                           | 3                   | .                                | .                               | 8                   | .                                | .                               | 4                   | .                                | .                               | 1                   | .                                | .                               |
| 761                 | 170                              | 73,89                           | 17                  | .                                | .                               | 15                  | .                                | .                               | 35                  | 163                              | 72,80                           | 40                  | 149                              | 66,18                           |
| 707                 | 166                              | 72,07                           | 38                  | 130                              | 56,88                           | 8                   | .                                | .                               | 35                  | 155                              | 71,09                           | 56                  | 144                              | 64,82                           |
| 234                 | 199                              | 88,47                           | 19                  | .                                | .                               | 9                   | .                                | .                               | 20                  | 203                              | 87,47                           | 24                  | 157                              | 67,19                           |
| 133                 | 184                              | 83,10                           | 14                  | .                                | .                               | 11                  | .                                | .                               | 5                   | .                                | .                               | 2                   | .                                | .                               |
| 1 074               | 175                              | 77,01                           | 71                  | 148                              | 65,13                           | 28                  | 153                              | 68,73                           | 60                  | 173                              | 77,57                           | 82                  | 148                              | 65,74                           |
| Industrie           |                                  |                                 |                     |                                  |                                 |                     |                                  |                                 |                     |                                  |                                 |                     |                                  |                                 |
| Arbeiter            |                                  |                                 |                     |                                  |                                 |                     |                                  |                                 |                     |                                  |                                 |                     |                                  |                                 |
| 605                 | 257                              | 124,53                          | 109                 | 238                              | 114,08                          | 23                  | 226                              | 105,13                          | 263                 | 233                              | 110,55                          | 182                 | 234                              | 108,92                          |
| 307                 | 295                              | 139,53                          | 55                  | 264                              | 121,59                          | 7                   | .                                | .                               | 75                  | 278                              | 130,04                          | 116                 | 262                              | 118,70                          |
| 74                  | 278                              | 130,39                          | 16                  | .                                | .                               | 2                   | .                                | .                               | 48                  | 253                              | 116,84                          | 31                  | 258                              | 117,01                          |
| 986                 | 270                              | 129,64                          | 180                 | 245                              | 115,42                          | 32                  | 234                              | 109,70                          | 386                 | 245                              | 115,12                          | 329                 | 246                              | 113,13                          |
| 595                 | 233                              | 113,73                          | 68                  | 206                              | 94,57                           | 22                  | 191                              | 94,87                           | 226                 | 209                              | 101,68                          | 156                 | 201                              | 92,36                           |
| 793                 | 265                              | 125,04                          | 130                 | 240                              | 112,81                          | 7                   | .                                | .                               | 370                 | 255                              | 119,02                          | 215                 | 236                              | 107,15                          |
| 300                 | 251                              | 119,34                          | 9                   | .                                | .                               | 6                   | .                                | .                               | 111                 | 233                              | 105,55                          | 71                  | 227                              | 99,86                           |
| 1 688               | 251                              | 120,04                          | 207                 | 228                              | 106,16                          | 35                  | 209                              | 98,24                           | 707                 | 237                              | 111,36                          | 442                 | 222                              | 100,76                          |
| 211                 | 207                              | 104,10                          | 6                   | .                                | .                               | 4                   | .                                | .                               | 64                  | 193                              | 94,52                           | 35                  | 183                              | 84,74                           |
| 234                 | 250                              | 117,44                          | 6                   | .                                | .                               | 2                   | .                                | .                               | 29                  | 230                              | 104,45                          | 24                  | 211                              | 96,04                           |
| 88                  | 241                              | 112,81                          | .                   | .                                | .                               | 3                   | .                                | .                               | 9                   | .                                | .                               | 6                   | .                                | .                               |
| 533                 | 231                              | 111,39                          | 12                  | .                                | .                               | 9                   | .                                | .                               | 102                 | 205                              | 97,75                           | 65                  | 196                              | 90,15                           |
| 1 411               | 239                              | 116,92                          | 183                 | 225                              | 106,25                          | 49                  | 205                              | 99,19                           | 553                 | 219                              | 105,07                          | 373                 | 216                              | 99,73                           |
| 1 334               | 269                              | 127,04                          | 191                 | 246                              | 114,83                          | 16                  | .                                | .                               | 474                 | 258                              | 119,88                          | 355                 | 243                              | 110,17                          |
| 462                 | 254                              | 119,86                          | 25                  | 221                              | 101,17                          | 11                  | .                                | .                               | 168                 | 238                              | 108,43                          | 108                 | 235                              | 104,69                          |
| 3 207               | 254                              | 121,56                          | 399                 | 235                              | 110,03                          | 76                  | 215                              | 104,04                          | 1 195               | 237                              | 111,41                          | 836                 | 229                              | 104,80                          |
| Arbeiter            |                                  |                                 |                     |                                  |                                 |                     |                                  |                                 |                     |                                  |                                 |                     |                                  |                                 |
| .                   | .                                | .                               | 1                   | .                                | .                               | .                   | .                                | .                               | 1                   | .                                | .                               | .                   | .                                | .                               |
| .                   | .                                | .                               | .                   | .                                | .                               | .                   | .                                | .                               | .                   | .                                | .                               | .                   | .                                | .                               |
| 1                   | .                                | .                               | .                   | .                                | .                               | .                   | .                                | .                               | .                   | .                                | .                               | .                   | .                                | .                               |
| 1                   | .                                | .                               | 1                   | .                                | .                               | .                   | .                                | .                               | 1                   | .                                | .                               | .                   | .                                | .                               |
| 54                  | 148                              | 67,51                           | 14                  | .                                | .                               | .                   | .                                | .                               | 32                  | 154                              | 70,64                           | 48                  | 141                              | 64,33                           |
| 49                  | 190                              | 85,04                           | 17                  | .                                | .                               | 1                   | .                                | .                               | 8                   | .                                | .                               | 18                  | .                                | .                               |
| 12                  | .                                | .                               | .                   | .                                | .                               | .                   | .                                | .                               | 2                   | .                                | .                               | 13                  | .                                | .                               |
| 115                 | 170                              | 76,60                           | 31                  | 161                              | 73,52                           | 1                   | .                                | .                               | 42                  | 159                              | 72,44                           | 79                  | 155                              | 70,21                           |
| 96                  | 144                              | 61,18                           | 16                  | .                                | .                               | .                   | .                                | .                               | 43                  | 143                              | 63,70                           | 12                  | .                                | .                               |
| 96                  | 169                              | 76,34                           | .                   | .                                | .                               | 1                   | .                                | .                               | 32                  | 188                              | 82,45                           | 7                   | .                                | .                               |
| 17                  | .                                | .                               | .                   | .                                | .                               | .                   | .                                | .                               | 10                  | .                                | .                               | 10                  | .                                | .                               |
| 209                 | 157                              | 68,89                           | 16                  | .                                | .                               | 1                   | .                                | .                               | 85                  | 164                              | 72,85                           | 29                  | 153                              | 67,64                           |
| 150                 | 145                              | 63,46                           | 31                  | 147                              | 66,25                           | .                   | .                                | .                               | 76                  | 148                              | 66,92                           | 60                  | 140                              | 63,60                           |
| 145                 | 176                              | 79,28                           | 17                  | .                                | .                               | 2                   | .                                | .                               | 40                  | 186                              | 81,94                           | 25                  | 173                              | 76,37                           |
| 30                  | 177                              | 77,48                           | .                   | .                                | .                               | .                   | .                                | .                               | 12                  | .                                | .                               | 23                  | 172                              | 77,51                           |
| 325                 | 162                              | 71,81                           | 48                  | 157                              | 70,78                           | 2                   | .                                | .                               | 128                 | 162                              | 72,82                           | 108                 | 155                              | 69,52                           |



10. Erfaste Arbeiter der höchsten tarifmäßigen Altersstufe,  
verdienste nach Leistungsgruppen, Lohnformen, Wirtschafts-

| Leistungsgruppe<br>Lohnform<br>(a = Zeitlohn<br>b = Leistungslohn<br>c = Zeit- u. Leistungslohn<br>d = zusammen) |   | Schleswig-Holstein  |                                  |                                 | Hamburg             |                                  |                                 | Niedersachsen       |                                  |                                 | Bremen              |                                  |                                 |
|--|---|---------------------|----------------------------------|---------------------------------|---------------------|----------------------------------|---------------------------------|---------------------|----------------------------------|---------------------------------|---------------------|----------------------------------|---------------------------------|
|  |   | Erfaste<br>Arbeiter | Brutto-<br>stunden-<br>verdienst | Brutto-<br>wochen-<br>verdienst | Erfaste<br>Arbeiter | Brutto-<br>stunden-<br>verdienst | Brutto-<br>wochen-<br>verdienst | Erfaste<br>Arbeiter | Brutto-<br>stunden-<br>verdienst | Brutto-<br>wochen-<br>verdienst | Erfaste<br>Arbeiter | Brutto-<br>stunden-<br>verdienst | Brutto-<br>wochen-<br>verdienst |
|  |   |                     |                                  |                                 |                     |                                  |                                 |                     |                                  |                                 |                     |                                  |                                 |
|  |   | Anzahl              | Pf                               | DM                              | Anzahl              | Pf                               | DM                              | Anzahl              | Pf                               | DM                              | Anzahl              | Pf                               | DM                              |
| Stahl  |   |                     |                                  |                                 |                     |                                  |                                 |                     |                                  |                                 |                     |                                  |                                 |
| Männliche  |   |                     |                                  |                                 |                     |                                  |                                 |                     |                                  |                                 |                     |                                  |                                 |
| Leistungs-<br>gruppe 1   | a | 70                  | 235                              | 117,49                          | 126                 | 242                              | 123,70                          | 221                 | 232                              | 115,76                          | 89                  | 250                              | 131,52                          |
|  | b | 16                  | .                                | .                               | 66                  | 279                              | 139,21                          | 194                 | 268                              | 128,67                          | 39                  | 253                              | 119,72                          |
|  | c | 21                  | 254                              | 127,70                          | 101                 | 292                              | 145,85                          | 103                 | 254                              | 123,45                          | 25                  | 247                              | 142,46                          |
|  | d | 107                 | 244                              | 122,29                          | 293                 | 267                              | 134,83                          | 518                 | 250                              | 122,13                          | 153                 | 250                              | 130,30                          |
| Leistungs-<br>gruppe 2   | a | 16                  | .                                | .                               | 51                  | 211                              | 103,76                          | 120                 | 199                              | 97,67                           | 29                  | 207                              | 102,85                          |
|  | b | 11                  | .                                | .                               | 6                   | .                                | .                               | 97                  | 245                              | 113,05                          | 6                   | .                                | .                               |
|  | c | 20                  | 233                              | 126,25                          | 13                  | .                                | .                               | 47                  | 231                              | 112,30                          | 5                   | .                                | .                               |
|  | d | 47                  | 228                              | 120,27                          | 70                  | 223                              | 110,60                          | 264                 | 221                              | 105,93                          | 40                  | 210                              | 104,26                          |
| Leistungs-<br>gruppe 3   | a | 6                   | .                                | .                               | 23                  | 211                              | 100,06                          | 18                  | .                                | .                               | 11                  | .                                | .                               |
|  | b | 1                   | .                                | .                               | 4                   | .                                | .                               | 4                   | .                                | .                               | 1                   | .                                | .                               |
|  | c | 18                  | .                                | .                               | 25                  | 240                              | 113,98                          | 4                   | .                                | .                               | 1                   | .                                | .                               |
|  | d | 25                  | 207                              | 105,94                          | 52                  | 226                              | 106,96                          | 26                  | 193                              | 97,46                           | 13                  | .                                | .                               |
| Alle<br>Leistungs-<br>gruppen  | a | 92                  | 230                              | 114,90                          | 200                 | 231                              | 115,89                          | 359                 | 219                              | 108,81                          | 129                 | 237                              | 121,95                          |
|  | b | 28                  | 251                              | 129,23                          | 76                  | 274                              | 135,62                          | 295                 | 260                              | 123,22                          | 46                  | 251                              | 118,95                          |
|  | c | 59                  | 233                              | 121,98                          | 139                 | 280                              | 139,01                          | 154                 | 245                              | 119,15                          | 31                  | 236                              | 132,40                          |
|  | d | 179                 | 235                              | 119,48                          | 415                 | 255                              | 127,25                          | 808                 | 239                              | 116,04                          | 206                 | 240                              | 122,86                          |
| Weibliche  |   |                     |                                  |                                 |                     |                                  |                                 |                     |                                  |                                 |                     |                                  |                                 |
| Leistungs-<br>gruppe 1   | a | -                   | -                                | -                               | -                   | -                                | -                               | -                   | -                                | -                               | -                   | -                                | -                               |
|  | b | -                   | -                                | -                               | -                   | -                                | -                               | -                   | -                                | -                               | -                   | -                                | -                               |
|  | c | -                   | -                                | -                               | -                   | -                                | -                               | -                   | -                                | -                               | -                   | -                                | -                               |
|  | d | -                   | -                                | -                               | -                   | -                                | -                               | -                   | -                                | -                               | -                   | -                                | -                               |
| Leistungs-<br>gruppe 2   | a | -                   | -                                | -                               | -                   | -                                | -                               | 4                   | .                                | .                               | -                   | -                                | -                               |
|  | b | -                   | -                                | -                               | -                   | -                                | -                               | -                   | -                                | -                               | -                   | -                                | -                               |
|  | c | -                   | -                                | -                               | -                   | -                                | -                               | -                   | -                                | -                               | -                   | -                                | -                               |
|  | d | -                   | -                                | -                               | -                   | -                                | -                               | 4                   | .                                | .                               | -                   | -                                | -                               |
| Leistungs-<br>gruppe 3   | a | -                   | -                                | -                               | -                   | -                                | -                               | 9                   | .                                | .                               | 1                   | .                                | .                               |
|  | b | -                   | -                                | -                               | -                   | -                                | -                               | 1                   | .                                | .                               | -                   | -                                | -                               |
|  | c | 1                   | .                                | .                               | -                   | -                                | -                               | -                   | -                                | -                               | -                   | -                                | -                               |
|  | d | 1                   | .                                | .                               | -                   | -                                | -                               | 10                  | .                                | .                               | 1                   | .                                | .                               |
| Alle<br>Leistungs-<br>gruppen  | a | -                   | -                                | -                               | -                   | -                                | -                               | 13                  | .                                | .                               | 1                   | .                                | .                               |
|  | b | -                   | -                                | -                               | -                   | -                                | -                               | 1                   | .                                | .                               | -                   | -                                | -                               |
|  | c | 1                   | .                                | .                               | -                   | -                                | -                               | -                   | -                                | -                               | -                   | -                                | -                               |
|  | d | 1                   | .                                | .                               | -                   | -                                | -                               | 14                  | .                                | .                               | 1                   | .                                | .                               |
| Maschinen  |   |                     |                                  |                                 |                     |                                  |                                 |                     |                                  |                                 |                     |                                  |                                 |
| Männliche  |   |                     |                                  |                                 |                     |                                  |                                 |                     |                                  |                                 |                     |                                  |                                 |
| Leistungs-<br>gruppe 1   | a | 347                 | 236                              | 118,72                          | 597                 | 255                              | 125,22                          | 1 312               | 228                              | 109,57                          | 301                 | 245                              | 124,79                          |
|  | b | 622                 | 253                              | 125,98                          | 334                 | 279                              | 135,43                          | 768                 | 262                              | 122,60                          | 471                 | 248                              | 124,17                          |
|  | c | 86                  | 248                              | 118,46                          | 168                 | 268                              | 129,03                          | 297                 | 243                              | 115,17                          | 61                  | 244                              | 125,03                          |
|  | d | 1 055               | 247                              | 122,98                          | 1 099               | 264                              | 128,90                          | 2 377               | 241                              | 114,48                          | 833                 | 247                              | 124,46                          |
| Leistungs-<br>gruppe 2   | a | 313                 | 219                              | 107,77                          | 174                 | 214                              | 104,98                          | 472                 | 192                              | 90,85                           | 112                 | 213                              | 108,43                          |
|  | b | 226                 | 239                              | 114,99                          | 82                  | 262                              | 123,22                          | 347                 | 234                              | 107,59                          | 32                  | 223                              | 110,18                          |
|  | c | 66                  | 285                              | 134,36                          | 35                  | 252                              | 116,70                          | 92                  | 216                              | 101,90                          | 8                   | .                                | .                               |
|  | d | 605                 | 233                              | 113,37                          | 291                 | 232                              | 111,53                          | 911                 | 210                              | 98,34                           | 152                 | 217                              | 109,43                          |
| Leistungs-<br>gruppe 3   | a | 154                 | 186                              | 95,07                           | 106                 | 190                              | 93,44                           | 172                 | 174                              | 84,40                           | 63                  | 202                              | 99,27                           |
|  | b | 44                  | 218                              | 103,31                          | 1                   | .                                | .                               | 17                  | .                                | .                               | 10                  | .                                | .                               |
|  | c | 34                  | 202                              | 91,85                           | 6                   | .                                | .                               | 15                  | .                                | .                               | 3                   | .                                | .                               |
|  | d | 232                 | 194                              | 96,16                           | 113                 | 191                              | 94,11                           | 204                 | 177                              | 85,18                           | 76                  | 204                              | 100,30                          |
| Alle<br>Leistungs-<br>gruppen  | a | 814                 | 220                              | 110,04                          | 877                 | 239                              | 117,36                          | 1 956               | 215                              | 102,84                          | 476                 | 232                              | 117,56                          |
|  | b | 892                 | 248                              | 122,08                          | 417                 | 275                              | 132,90                          | 1 132               | 253                              | 117,63                          | 513                 | 246                              | 122,88                          |
|  | c | 186                 | 253                              | 119,24                          | 209                 | 264                              | 126,36                          | 404                 | 234                              | 110,84                          | 72                  | 242                              | 124,07                          |
|  | d | 1 892               | 236                              | 116,62                          | 1 503               | 252                              | 122,92                          | 3 492               | 229                              | 108,56                          | 1 061               | 239                              | 120,57                          |
| Weibliche  |   |                     |                                  |                                 |                     |                                  |                                 |                     |                                  |                                 |                     |                                  |                                 |
| Leistungs-<br>gruppe 1   | a | -                   | -                                | -                               | -                   | -                                | -                               | 1                   | .                                | .                               | -                   | -                                | -                               |
|  | b | -                   | -                                | -                               | -                   | -                                | -                               | -                   | -                                | -                               | -                   | -                                | -                               |
|  | c | -                   | -                                | -                               | -                   | -                                | -                               | -                   | -                                | -                               | -                   | -                                | -                               |
|  | d | -                   | -                                | -                               | -                   | -                                | -                               | 1                   | .                                | .                               | -                   | -                                | -                               |
| Leistungs-<br>gruppe 2   | a | -                   | -                                | -                               | 12                  | .                                | .                               | 72                  | 152                              | 67,75                           | 1                   | .                                | .                               |
|  | b | 2                   | .                                | .                               | 4                   | .                                | .                               | 193                 | 169                              | 74,66                           | -                   | -                                | -                               |
|  | c | -                   | -                                | -                               | 8                   | .                                | .                               | 6                   | .                                | .                               | 1                   | .                                | .                               |
|  | d | 2                   | .                                | .                               | 24                  | 171                              | 76,89                           | 271                 | 165                              | 73,08                           | 2                   | .                                | .                               |
| Leistungs-<br>gruppe 3   | a | 24                  | 143                              | 66,10                           | 23                  | 141                              | 64,14                           | 81                  | 148                              | 63,06                           | 8                   | .                                | .                               |
|  | b | 9                   | .                                | .                               | 2                   | .                                | .                               | 27                  | 185                              | 86,17                           | 1                   | .                                | .                               |
|  | c | 2                   | .                                | .                               | 1                   | .                                | .                               | 2                   | .                                | .                               | 1                   | .                                | .                               |
|  | d | 35                  | 150                              | 68,57                           | 26                  | 145                              | 65,87                           | 110                 | 158                              | 68,87                           | 10                  | .                                | .                               |
| Alle<br>Leistungs-<br>gruppen  | a | 24                  | 143                              | 66,10                           | 35                  | 146                              | 66,22                           | 154                 | 150                              | 65,40                           | 9                   | .                                | .                               |
|  | b | 11                  | .                                | .                               | 6                   | .                                | .                               | 220                 | 171                              | 76,07                           | 1                   | .                                | .                               |
|  | c | 2                   | .                                | .                               | 9                   | .                                | .                               | 8                   | .                                | .                               | 2                   | .                                | .                               |
|  | d | 37                  | 155                              | 70,97                           | 50                  | 158                              | 71,16                           | 382                 | 163                              | 71,90                           | 12                  | .                                | .                               |



deren durchschnittliche Bruttostunden- und Bruttowochen-  
abteilungen und -gruppen in den Ländern des Bundesgebietes

| Nordrhein-Westfalen |                                  |                                 | Hessen              |                                  |                                 | Rheinland-Pfalz     |                                  |                                 | Baden-Württemberg   |                                  |                                 | Bayern              |                                  |                                 |
|---------------------|----------------------------------|---------------------------------|---------------------|----------------------------------|---------------------------------|---------------------|----------------------------------|---------------------------------|---------------------|----------------------------------|---------------------------------|---------------------|----------------------------------|---------------------------------|
| Erfaste<br>Arbeiter | Brutto-<br>stunden-<br>verdienst | Brutto-<br>wochen-<br>verdienst | Erfaste<br>Arbeiter | Brutto-<br>stunden-<br>verdienst | Brutto-<br>wochen-<br>verdienst | Erfaste<br>Arbeiter | Brutto-<br>stunden-<br>verdienst | Brutto-<br>wochen-<br>verdienst | Erfaste<br>Arbeiter | Brutto-<br>stunden-<br>verdienst | Brutto-<br>wochen-<br>verdienst | Erfaste<br>Arbeiter | Brutto-<br>stunden-<br>verdienst | Brutto-<br>wochen-<br>verdienst |
| Anzahl              | Pf                               | DM                              | Anzahl              | Pf                               | DM                              | Anzahl              | Pf                               | DM                              | Anzahl              | Pf                               | DM                              | Anzahl              | Pf                               | DM                              |
| bau                 |                                  |                                 |                     |                                  |                                 |                     |                                  |                                 |                     |                                  |                                 |                     |                                  |                                 |
| Arbeiter            |                                  |                                 |                     |                                  |                                 |                     |                                  |                                 |                     |                                  |                                 |                     |                                  |                                 |
| 2 137               | 250                              | 128,19                          | 489                 | 232                              | 114,32                          | 129                 | 226                              | 112,16                          | 347                 | 238                              | 118,71                          | 520                 | 228                              | 110,76                          |
| 1 138               | 271                              | 134,42                          | 282                 | 239                              | 111,99                          | 122                 | 237                              | 110,59                          | 55                  | 231                              | 109,69                          | 255                 | 256                              | 115,66                          |
| 510                 | 266                              | 132,98                          | 147                 | 251                              | 117,48                          | 37                  | 245                              | 116,71                          | 131                 | 237                              | 117,99                          | 88                  | 253                              | 107,40                          |
| 3 785               | 258                              | 130,71                          | 918                 | 237                              | 114,12                          | 288                 | 233                              | 112,08                          | 533                 | 237                              | 117,61                          | 863                 | 237                              | 111,87                          |
| 763                 | 213                              | 105,11                          | 85                  | 189                              | 89,79                           | 61                  | 192                              | 92,88                           | 125                 | 205                              | 99,45                           | 104                 | 190                              | 89,12                           |
| 541                 | 249                              | 121,05                          | 49                  | 216                              | 102,23                          | 22                  | 213                              | 105,58                          | 27                  | 214                              | 103,86                          | 65                  | 236                              | 105,68                          |
| 170                 | 228                              | 109,85                          | 14                  | .                                | .                               | 10                  | .                                | .                               | 16                  | .                                | .                               | 20                  | 203                              | 91,83                           |
| 1 474               | 228                              | 111,51                          | 148                 | 200                              | 94,83                           | 93                  | 198                              | 96,03                           | 168                 | 207                              | 101,60                          | 189                 | 206                              | 95,10                           |
| 169                 | 191                              | 95,15                           | 22                  | 184                              | 84,56                           | 15                  | .                                | .                               | 59                  | 186                              | 92,07                           | 57                  | 179                              | 83,96                           |
| 60                  | 226                              | 102,36                          | 1                   | .                                | .                               | 2                   | .                                | .                               | 10                  | .                                | .                               | 2                   | .                                | .                               |
| 44                  | 213                              | 99,77                           | 8                   | .                                | .                               | 1                   | .                                | .                               | 5                   | .                                | .                               | 7                   | .                                | .                               |
| 273                 | 202                              | 97,48                           | 31                  | 190                              | 87,62                           | 18                  | .                                | .                               | 74                  | 187                              | 92,84                           | 66                  | 182                              | 84,98                           |
| 3 069               | 238                              | 120,64                          | 596                 | 224                              | 109,74                          | 205                 | 212                              | 104,46                          | 531                 | 224                              | 111,00                          | 681                 | 219                              | 105,21                          |
| 1 739               | 263                              | 129,15                          | 332                 | 236                              | 110,47                          | 146                 | 234                              | 110,16                          | 92                  | 221                              | 105,68                          | 322                 | 252                              | 113,55                          |
| 724                 | 254                              | 125,53                          | 169                 | 245                              | 114,99                          | 48                  | 235                              | 111,44                          | 152                 | 233                              | 117,10                          | 115                 | 226                              | 103,57                          |
| 5 532               | 248                              | 123,95                          | 1 097               | 231                              | 110,76                          | 399                 | 223                              | 107,39                          | 775                 | 226                              | 111,59                          | 1 118               | 229                              | 107,45                          |
| Arbeiter            |                                  |                                 |                     |                                  |                                 |                     |                                  |                                 |                     |                                  |                                 |                     |                                  |                                 |
| -                   | -                                | -                               | 1                   | .                                | .                               | -                   | -                                | -                               | -                   | -                                | -                               | -                   | -                                | -                               |
| 1                   | .                                | .                               | 1                   | .                                | .                               | -                   | -                                | -                               | -                   | -                                | -                               | -                   | -                                | -                               |
| -                   | -                                | -                               | 1                   | .                                | .                               | -                   | -                                | -                               | -                   | -                                | -                               | -                   | -                                | -                               |
| 1                   | .                                | .                               | 3                   | .                                | .                               | -                   | -                                | -                               | -                   | -                                | -                               | -                   | -                                | -                               |
| 25                  | 173                              | 78,47                           | 11                  | .                                | .                               | -                   | -                                | -                               | 2                   | .                                | .                               | 9                   | .                                | .                               |
| 9                   | .                                | .                               | -                   | -                                | -                               | -                   | -                                | -                               | -                   | -                                | -                               | 2                   | .                                | .                               |
| -                   | -                                | -                               | 2                   | -                                | -                               | -                   | -                                | -                               | -                   | -                                | -                               | -                   | -                                | -                               |
| 34                  | 182                              | 82,23                           | 13                  | .                                | .                               | -                   | -                                | -                               | 2                   | .                                | .                               | 11                  | .                                | .                               |
| 65                  | 147                              | 61,66                           | 9                   | .                                | .                               | 7                   | .                                | .                               | 3                   | .                                | .                               | 8                   | .                                | .                               |
| 2                   | .                                | .                               | -                   | -                                | -                               | -                   | -                                | -                               | -                   | -                                | -                               | 1                   | .                                | .                               |
| 5                   | .                                | .                               | -                   | -                                | -                               | -                   | -                                | -                               | -                   | -                                | -                               | -                   | -                                | -                               |
| 72                  | 147                              | 62,33                           | 9                   | .                                | .                               | 7                   | .                                | .                               | 3                   | .                                | .                               | 9                   | .                                | .                               |
| 90                  | 154                              | 66,33                           | 21                  | 144                              | 63,34                           | 7                   | .                                | .                               | 5                   | .                                | .                               | 17                  | .                                | .                               |
| 12                  | .                                | .                               | 1                   | .                                | .                               | -                   | -                                | -                               | -                   | -                                | -                               | 3                   | .                                | .                               |
| 5                   | .                                | .                               | 3                   | .                                | .                               | -                   | -                                | -                               | -                   | -                                | -                               | -                   | -                                | -                               |
| 107                 | 159                              | 69,19                           | 25                  | 152                              | 67,73                           | 7                   | .                                | .                               | 5                   | .                                | .                               | 20                  | 149                              | 66,83                           |
| bau                 |                                  |                                 |                     |                                  |                                 |                     |                                  |                                 |                     |                                  |                                 |                     |                                  |                                 |
| Arbeiter            |                                  |                                 |                     |                                  |                                 |                     |                                  |                                 |                     |                                  |                                 |                     |                                  |                                 |
| 5 996               | 249                              | 120,42                          | 1 852               | 231                              | 110,57                          | 565                 | 221                              | 108,01                          | 3 447               | 237                              | 113,55                          | 2 384               | 225                              | 106,11                          |
| 3 754               | 279                              | 130,13                          | 1 234               | 260                              | 122,14                          | 361                 | 250                              | 119,57                          | 1 969               | 272                              | 126,18                          | 1 472               | 257                              | 118,36                          |
| 1 352               | 266                              | 126,20                          | 215                 | 249                              | 116,04                          | 167                 | 240                              | 110,12                          | 675                 | 251                              | 120,22                          | 485                 | 238                              | 107,57                          |
| 11 102              | 261                              | 124,41                          | 3 301               | 243                              | 115,26                          | 1 093               | 234                              | 112,15                          | 6 091               | 250                              | 118,41                          | 4 341               | 237                              | 110,43                          |
| 2 623               | 216                              | 103,26                          | 618                 | 195                              | 93,98                           | 233                 | 192                              | 91,29                           | 1 409               | 206                              | 97,94                           | 1 023               | 195                              | 92,31                           |
| 1 784               | 255                              | 116,50                          | 350                 | 231                              | 108,29                          | 223                 | 225                              | 103,76                          | 1 364               | 254                              | 116,95                          | 1 004               | 244                              | 112,26                          |
| 478                 | 240                              | 111,03                          | 48                  | 212                              | 99,06                           | 94                  | 213                              | 95,21                           | 412                 | 228                              | 107,27                          | 101                 | 214                              | 96,02                           |
| 4 885               | 233                              | 108,86                          | 1 016               | 208                              | 99,15                           | 550                 | 209                              | 97,01                           | 3 185               | 229                              | 107,27                          | 2 128               | 218                              | 101,90                          |
| 807                 | 190                              | 92,02                           | 66                  | 182                              | 88,60                           | 92                  | 170                              | 82,69                           | 771                 | 194                              | 93,24                           | 420                 | 179                              | 84,42                           |
| 179                 | 256                              | 114,16                          | 1                   | .                                | .                               | 2                   | .                                | .                               | 187                 | 227                              | 104,96                          | 63                  | 195                              | 88,45                           |
| 56                  | 215                              | 101,59                          | -                   | -                                | -                               | 9                   | .                                | .                               | 74                  | 215                              | 100,76                          | 23                  | 186                              | 82,49                           |
| 1 042               | 202                              | 96,34                           | 67                  | 182                              | 88,38                           | 103                 | 171                              | 82,86                           | 1 032               | 201                              | 95,91                           | 506                 | 181                              | 84,83                           |
| 9 426               | 235                              | 113,21                          | 2 536               | 221                              | 105,97                          | 890                 | 208                              | 101,02                          | 5 627               | 223                              | 106,85                          | 3 827               | 211                              | 100,04                          |
| 5 717               | 271                              | 125,37                          | 1 585               | 254                              | 119,04                          | 586                 | 241                              | 113,43                          | 3 520               | 263                              | 121,51                          | 2 539               | 250                              | 115,20                          |
| 1 886               | 258                              | 121,63                          | 263                 | 242                              | 112,96                          | 270                 | 229                              | 104,07                          | 1 161               | 241                              | 114,43                          | 609                 | 232                              | 104,70                          |
| 17 029              | 249                              | 118,23                          | 4 384               | 234                              | 111,11                          | 1 746               | 222                              | 105,66                          | 10 308              | 239                              | 112,74                          | 6 975               | 227                              | 105,97                          |
| Arbeiter            |                                  |                                 |                     |                                  |                                 |                     |                                  |                                 |                     |                                  |                                 |                     |                                  |                                 |
| 8                   | .                                | .                               | 1                   | .                                | .                               | 1                   | .                                | .                               | 4                   | .                                | .                               | 2                   | .                                | .                               |
| 3                   | .                                | .                               | -                   | -                                | -                               | -                   | -                                | -                               | 3                   | .                                | .                               | 2                   | .                                | .                               |
| -                   | -                                | -                               | 1                   | .                                | .                               | -                   | -                                | -                               | 4                   | .                                | .                               | -                   | -                                | -                               |
| 11                  | .                                | .                               | 2                   | .                                | .                               | 1                   | .                                | .                               | 11                  | .                                | .                               | 4                   | .                                | .                               |
| 284                 | 159                              | 70,55                           | 136                 | 153                              | 68,89                           | 21                  | 147                              | 64,15                           | 56                  | 146                              | 66,82                           | 276                 | 145                              | 65,84                           |
| 90                  | 189                              | 83,09                           | 124                 | 196                              | 88,95                           | 27                  | 175                              | 75,62                           | 46                  | 222                              | 100,44                          | 239                 | 182                              | 83,08                           |
| 26                  | 175                              | 76,69                           | 10                  | .                                | .                               | 4                   | .                                | .                               | 16                  | .                                | .                               | 26                  | 166                              | 73,18                           |
| 400                 | 167                              | 73,77                           | 270                 | 173                              | 78,29                           | 52                  | 163                              | 70,58                           | 118                 | 177                              | 81,22                           | 541                 | 162                              | 73,81                           |
| 458                 | 145                              | 61,56                           | 53                  | 138                              | 58,18                           | 46                  | 132                              | 57,50                           | 358                 | 152                              | 69,59                           | 130                 | 136                              | 62,69                           |
| 68                  | 178                              | 77,90                           | 2                   | .                                | .                               | 11                  | .                                | .                               | 226                 | 198                              | 89,45                           | 28                  | 158                              | 70,98                           |
| 23                  | 166                              | 72,21                           | 1                   | .                                | .                               | 3                   | .                                | .                               | 85                  | 183                              | 85,61                           | 8                   | .                                | .                               |
| 549                 | 150                              | 64,03                           | 56                  | 140                              | 58,77                           | 60                  | 138                              | 60,37                           | 669                 | 172                              | 78,28                           | 166                 | 139                              | 63,85                           |
| 750                 | 151                              | 65,31                           | 190                 | 149                              | 66,04                           | 68                  | 137                              | 59,73                           | 418                 | 152                              | 69,52                           | 408                 | 142                              | 64,97                           |
| 161                 | 185                              | 81,36                           | 126                 | 195                              | 88,51                           | 38                  | 172                              | 74,65                           | 275                 | 202                              | 91,39                           | 269                 | 179                              | 81,68                           |
| 49                  | 171                              | 74,59                           | 12                  | .                                | .                               | 7                   | .                                | .                               | 105                 | 180                              | 84,45                           | 34                  | 158                              | 69,59                           |
| 960                 | 158                              | 68,47                           | 328                 | 168                              | 75,05                           | 113                 | 150                              | 65,15                           | 798                 | 173                              | 78,98                           | 711                 | 157                              | 71,51                           |



10. Erfaste Arbeiter der höchsten tarifmäßigen Altersstufe,  
verdienste nach Leistungsgruppen, Lohnformen, Wirtschafts-

| Leistungsgruppe<br>Lohnform<br>(a = Zeitlohn<br>b = Leistungslohn<br>c = Zeit- u. Leistungslohn<br>d = zusammen) |   | Schleswig-Holstein  |                                  |                                 | Hamburg             |                                  |                                 | Niedersachsen       |                                  |                                 | Bremen              |                                  |                                 |
|--|---|---------------------|----------------------------------|---------------------------------|---------------------|----------------------------------|---------------------------------|---------------------|----------------------------------|---------------------------------|---------------------|----------------------------------|---------------------------------|
|  |   | Erfaste<br>Arbeiter | Brutto-<br>stunden-<br>verdienst | Brutto-<br>wochen-<br>verdienst | Erfaste<br>Arbeiter | Brutto-<br>stunden-<br>verdienst | Brutto-<br>wochen-<br>verdienst | Erfaste<br>Arbeiter | Brutto-<br>stunden-<br>verdienst | Brutto-<br>wochen-<br>verdienst | Erfaste<br>Arbeiter | Brutto-<br>stunden-<br>verdienst | Brutto-<br>wochen-<br>verdienst |
|  |   | Anzahl              | Pf                               | DM                              | Anzahl              | Pf                               | DM                              | Anzahl              | Pf                               | DM                              | Anzahl              | Pf                               | DM                              |
| Schiff-<br>Männliche   |   |                     |                                  |                                 |                     |                                  |                                 |                     |                                  |                                 |                     |                                  |                                 |
| Leistungs-<br>gruppe 1   | a | 154                 | 250                              | 129,50                          | 366                 | 253                              | 138,06                          | 157                 | 226                              | 110,01                          | 292                 | 240                              | 121,04                          |
|  | b | 582                 | 256                              | 129,57                          | 1 040               | 262                              | 136,04                          | 141                 | 244                              | 117,37                          | 782                 | 248                              | 125,34                          |
|  | c | 24                  | 236                              | 111,00                          | 185                 | 253                              | 137,15                          | 108                 | 244                              | 119,79                          | 20                  | 239                              | 123,21                          |
|  | d | 760                 | 254                              | 128,97                          | 1 591               | 259                              | 136,63                          | 406                 | 237                              | 115,17                          | 1 094               | 246                              | 124,17                          |
| Leistungs-<br>gruppe 2   | a | 236                 | 217                              | 109,09                          | 133                 | 212                              | 111,36                          | 68                  | 194                              | 94,98                           | 95                  | 212                              | 110,94                          |
|  | b | 245                 | 228                              | 110,76                          | 143                 | 232                              | 119,69                          | 38                  | 219                              | 105,58                          | 119                 | 231                              | 112,54                          |
|  | c | 21                  | 213                              | 102,06                          | 50                  | 222                              | 113,80                          | 29                  | 222                              | 104,30                          | 1                   | 222                              | 111,47                          |
|  | d | 502                 | 222                              | 109,62                          | 326                 | 222                              | 115,39                          | 135                 | 202                              | 99,97                           | 215                 | 222                              | 111,47                          |
| Leistungs-<br>gruppe 3   | a | 87                  | 189                              | 93,84                           | 31                  | 189                              | 101,40                          | 41                  | 168                              | 80,96                           | 46                  | 183                              | 92,46                           |
|  | b | 36                  | 199                              | 93,71                           | 8                   | -                                | -                               | 3                   | -                                | -                               | 30                  | 200                              | 99,34                           |
|  | c | 3                   | -                                | -                               | -                   | -                                | -                               | 13                  | -                                | -                               | 1                   | -                                | -                               |
|  | d | 126                 | 191                              | 93,41                           | 39                  | 195                              | 104,38                          | 57                  | 179                              | 85,91                           | 77                  | 190                              | 95,00                           |
| Alle<br>Leistungs-<br>gruppen  | a | 477                 | 223                              | 112,90                          | 530                 | 239                              | 129,22                          | 266                 | 209                              | 101,69                          | 433                 | 227                              | 115,59                          |
|  | b | 863                 | 246                              | 122,74                          | 1 191               | 258                              | 133,94                          | 182                 | 239                              | 114,72                          | 931                 | 244                              | 122,63                          |
|  | c | 48                  | 222                              | 104,99                          | 235                 | 246                              | 132,18                          | 150                 | 237                              | 114,81                          | 22                  | 230                              | 114,87                          |
|  | d | 1 388               | 237                              | 118,74                          | 1 956               | 251                              | 132,45                          | 598                 | 225                              | 108,95                          | 1 386               | 239                              | 120,35                          |
| Weibliche  |   |                     |                                  |                                 |                     |                                  |                                 |                     |                                  |                                 |                     |                                  |                                 |
| Leistungs-<br>gruppe 1   | a | -                   | -                                | -                               | -                   | -                                | -                               | -                   | -                                | -                               | -                   | -                                | -                               |
|  | b | -                   | -                                | -                               | -                   | -                                | -                               | -                   | -                                | -                               | -                   | -                                | -                               |
|  | c | -                   | -                                | -                               | -                   | -                                | -                               | -                   | -                                | -                               | -                   | -                                | -                               |
|  | d | -                   | -                                | -                               | -                   | -                                | -                               | -                   | -                                | -                               | -                   | -                                | -                               |
| Leistungs-<br>gruppe 2   | a | -                   | -                                | -                               | 2                   | -                                | -                               | -                   | -                                | -                               | 1                   | -                                | -                               |
|  | b | -                   | -                                | -                               | 4                   | -                                | -                               | -                   | -                                | -                               | -                   | -                                | -                               |
|  | c | -                   | -                                | -                               | -                   | -                                | -                               | -                   | -                                | -                               | -                   | -                                | -                               |
|  | d | -                   | -                                | -                               | 6                   | -                                | -                               | -                   | -                                | -                               | 1                   | -                                | -                               |
| Leistungs-<br>gruppe 3   | a | 7                   | -                                | -                               | 16                  | -                                | -                               | 6                   | -                                | -                               | 7                   | -                                | -                               |
|  | b | -                   | -                                | -                               | -                   | -                                | -                               | -                   | -                                | -                               | 1                   | -                                | -                               |
|  | c | -                   | -                                | -                               | -                   | -                                | -                               | 2                   | -                                | -                               | -                   | -                                | -                               |
|  | d | 7                   | -                                | -                               | 16                  | -                                | -                               | 8                   | -                                | -                               | 8                   | -                                | -                               |
| Alle<br>Leistungs-<br>gruppen  | a | 7                   | -                                | -                               | 18                  | -                                | -                               | 6                   | -                                | -                               | 8                   | -                                | -                               |
|  | b | -                   | -                                | -                               | 4                   | -                                | -                               | -                   | -                                | -                               | 1                   | -                                | -                               |
|  | c | -                   | -                                | -                               | -                   | -                                | -                               | 2                   | -                                | -                               | -                   | -                                | -                               |
|  | d | 7                   | -                                | -                               | 22                  | 162                              | 76,17                           | 8                   | -                                | -                               | 9                   | -                                | -                               |
| Straßen- u.<br>Männliche   |   |                     |                                  |                                 |                     |                                  |                                 |                     |                                  |                                 |                     |                                  |                                 |
| Leistungs-<br>gruppe 1   | a | 19                  | -                                | -                               | 121                 | 248                              | 114,79                          | 1 270               | 272                              | 121,97                          | 965                 | 252                              | 116,43                          |
|  | b | 1                   | -                                | -                               | 48                  | 282                              | 128,03                          | 938                 | 286                              | 126,72                          | 8                   | -                                | -                               |
|  | c | -                   | -                                | -                               | 8                   | -                                | -                               | 56                  | 249                              | 116,22                          | 2                   | -                                | -                               |
|  | d | 20                  | 232                              | 110,46                          | 177                 | 259                              | 119,32                          | 2 264               | 278                              | 123,79                          | 975                 | 252                              | 116,34                          |
| Leistungs-<br>gruppe 2   | a | 13                  | -                                | -                               | 30                  | 206                              | 96,73                           | 346                 | 212                              | 97,77                           | 501                 | 224                              | 101,92                          |
|  | b | 3                   | -                                | -                               | 30                  | 269                              | 120,19                          | 1 289               | 267                              | 114,30                          | 1                   | -                                | -                               |
|  | c | -                   | -                                | -                               | 1                   | -                                | -                               | 21                  | 231                              | 107,95                          | -                   | -                                | -                               |
|  | d | 16                  | -                                | -                               | 61                  | 237                              | 108,32                          | 1 656               | 254                              | 110,76                          | 502                 | 224                              | 101,92                          |
| Leistungs-<br>gruppe 3   | a | 6                   | -                                | -                               | 7                   | -                                | -                               | 90                  | 184                              | 88,06                           | 120                 | 200                              | 89,77                           |
|  | b | 3                   | -                                | -                               | -                   | -                                | -                               | 108                 | 249                              | 102,32                          | -                   | -                                | -                               |
|  | c | -                   | -                                | -                               | -                   | -                                | -                               | 5                   | -                                | -                               | -                   | -                                | -                               |
|  | d | 9                   | -                                | -                               | 7                   | -                                | -                               | 203                 | 216                              | 95,68                           | 120                 | 200                              | 89,77                           |
| Alle<br>Leistungs-<br>gruppen  | a | 38                  | 221                              | 104,03                          | 158                 | 237                              | 110,24                          | 1 706               | 255                              | 115,27                          | 1 586               | 240                              | 109,83                          |
|  | b | 7                   | -                                | -                               | 78                  | 277                              | 125,02                          | 2 335               | 274                              | 118,73                          | 9                   | -                                | -                               |
|  | c | -                   | -                                | -                               | 9                   | -                                | -                               | 82                  | 241                              | 112,47                          | 2                   | -                                | -                               |
|  | d | 45                  | 227                              | 106,24                          | 245                 | 251                              | 115,73                          | 4 123               | 265                              | 117,18                          | 1 597               | 240                              | 109,81                          |
| Weibliche  |   |                     |                                  |                                 |                     |                                  |                                 |                     |                                  |                                 |                     |                                  |                                 |
| Leistungs-<br>gruppe 1   | a | -                   | -                                | -                               | -                   | -                                | -                               | 4                   | -                                | -                               | 3                   | -                                | -                               |
|  | b | -                   | -                                | -                               | -                   | -                                | -                               | 6                   | -                                | -                               | -                   | -                                | -                               |
|  | c | -                   | -                                | -                               | -                   | -                                | -                               | -                   | -                                | -                               | -                   | -                                | -                               |
|  | d | -                   | -                                | -                               | -                   | -                                | -                               | 10                  | -                                | -                               | 3                   | -                                | -                               |
| Leistungs-<br>gruppe 2   | a | -                   | -                                | -                               | 8                   | -                                | -                               | 45                  | 207                              | 87,48                           | 38                  | 201                              | 89,73                           |
|  | b | -                   | -                                | -                               | 4                   | -                                | -                               | 37                  | 266                              | 114,89                          | -                   | -                                | -                               |
|  | c | -                   | -                                | -                               | -                   | -                                | -                               | -                   | -                                | -                               | -                   | -                                | -                               |
|  | d | -                   | -                                | -                               | 12                  | -                                | -                               | 82                  | 234                              | 99,85                           | 38                  | 201                              | 89,73                           |
| Leistungs-<br>gruppe 3   | a | 2                   | -                                | -                               | 1                   | -                                | -                               | 82                  | 172                              | 73,65                           | 33                  | 188                              | 83,19                           |
|  | b | -                   | -                                | -                               | -                   | -                                | -                               | 88                  | 236                              | 98,65                           | 1                   | -                                | -                               |
|  | c | -                   | -                                | -                               | -                   | -                                | -                               | 4                   | -                                | -                               | -                   | -                                | -                               |
|  | d | 2                   | -                                | -                               | 1                   | -                                | -                               | 174                 | 204                              | 86,31                           | 34                  | 186                              | 83,01                           |
| Alle<br>Leistungs-<br>gruppen  | a | 2                   | -                                | -                               | 9                   | -                                | -                               | 131                 | 186                              | 79,22                           | 74                  | 197                              | 87,69                           |
|  | b | -                   | -                                | -                               | 4                   | -                                | -                               | 131                 | 242                              | 102,66                          | 1                   | -                                | -                               |
|  | c | -                   | -                                | -                               | -                   | -                                | -                               | 4                   | -                                | -                               | -                   | -                                | -                               |
|  | d | 2                   | -                                | -                               | 13                  | -                                | -                               | 266                 | 214                              | 90,69                           | 75                  | 196                              | 87,55                           |



deren durchschnittliche Bruttostunden- und Bruttowochen-  
abteilungen und -gruppen in den Ländern des Bundesgebietes

| Nordrhein-Westfalen |                          |                         | Hessen           |                          |                         | Rheinland-Pfalz  |                          |                         | Baden-Württemberg |                          |                         | Bayern           |                          |                         |
|---------------------|--------------------------|-------------------------|------------------|--------------------------|-------------------------|------------------|--------------------------|-------------------------|-------------------|--------------------------|-------------------------|------------------|--------------------------|-------------------------|
| Erfaste Arbeiter    | Brutto-stunden-verdienst | Brutto-wochen-verdienst | Erfaste Arbeiter | Brutto-stunden-verdienst | Brutto-wochen-verdienst | Erfaste Arbeiter | Brutto-stunden-verdienst | Brutto-wochen-verdienst | Erfaste Arbeiter  | Brutto-stunden-verdienst | Brutto-wochen-verdienst | Erfaste Arbeiter | Brutto-stunden-verdienst | Brutto-wochen-verdienst |
| Anzahl              | Pf                       | DM                      | Anzahl           | Pf                       | DM                      | Anzahl           | Pf                       | DM                      | Anzahl            | Pf                       | DM                      | Anzahl           | Pf                       | DM                      |
| bau                 |                          |                         |                  |                          |                         |                  |                          |                         |                   |                          |                         |                  |                          |                         |
| Arbeiter            |                          |                         |                  |                          |                         |                  |                          |                         |                   |                          |                         |                  |                          |                         |
| 130                 | 254                      | 123,03                  | 24               | 228                      | 108,17                  | 45               | 209                      | 101,22                  | 40                | 245                      | 115,26                  | 19               | .                        | .                       |
| 77                  | 256                      | 119,88                  | 10               | .                        | .                       | 33               | 241                      | 115,69                  | 28                | 266                      | 121,57                  | 24               | 255                      | 128,59                  |
| 53                  | 262                      | 122,74                  | 2                | .                        | .                       | -                | -                        | -                       | 15                | .                        | .                       | 15               | .                        | .                       |
| 260                 | 256                      | 122,04                  | 36               | 241                      | 115,83                  | 78               | 222                      | 107,34                  | 83                | 250                      | 115,57                  | 58               | 234                      | 113,28                  |
| 15                  | .                        | .                       | 10               | .                        | .                       | 7                | .                        | .                       | 9                 | .                        | .                       | 3                | .                        | .                       |
| 9                   | .                        | .                       | -                | -                        | -                       | 9                | .                        | .                       | 2                 | .                        | .                       | 6                | .                        | .                       |
| 3                   | .                        | .                       | -                | -                        | -                       | -                | -                        | -                       | 3                 | .                        | .                       | 6                | .                        | .                       |
| 27                  | 215                      | 99,67                   | 10               | .                        | .                       | 16               | .                        | .                       | 14                | .                        | .                       | 15               | .                        | .                       |
| 5                   | .                        | .                       | -                | -                        | -                       | 7                | .                        | .                       | 3                 | .                        | .                       | 6                | .                        | .                       |
| 2                   | .                        | .                       | -                | -                        | -                       | -                | -                        | -                       | 2                 | .                        | .                       | 2                | .                        | .                       |
| 1                   | .                        | .                       | -                | -                        | -                       | -                | -                        | -                       | -                 | -                        | -                       | 1                | .                        | .                       |
| 8                   | .                        | .                       | -                | -                        | -                       | 7                | .                        | .                       | 5                 | .                        | .                       | 9                | .                        | .                       |
| 150                 | 247                      | 120,03                  | 34               | 212                      | 100,58                  | 59               | 201                      | 96,29                   | 52                | 238                      | 111,22                  | 28               | 196                      | 91,97                   |
| 88                  | 251                      | 116,67                  | 10               | .                        | .                       | 42               | 230                      | 110,15                  | 32                | 262                      | 120,25                  | 32               | 246                      | 120,27                  |
| 57                  | 259                      | 120,99                  | 2                | .                        | .                       | -                | -                        | -                       | 18                | .                        | .                       | 22               | 224                      | 105,16                  |
| 295                 | 251                      | 119,21                  | 46               | 226                      | 108,57                  | 101              | 213                      | 102,06                  | 102               | 243                      | 112,35                  | 82               | 223                      | 106,55                  |
| Arbeiter            |                          |                         |                  |                          |                         |                  |                          |                         |                   |                          |                         |                  |                          |                         |
| -                   | -                        | -                       | -                | -                        | -                       | -                | -                        | -                       | -                 | -                        | -                       | -                | -                        | -                       |
| -                   | -                        | -                       | -                | -                        | -                       | -                | -                        | -                       | -                 | -                        | -                       | -                | -                        | -                       |
| -                   | -                        | -                       | -                | -                        | -                       | -                | -                        | -                       | -                 | -                        | -                       | -                | -                        | -                       |
| -                   | -                        | -                       | -                | -                        | -                       | -                | -                        | -                       | -                 | -                        | -                       | -                | -                        | -                       |
| -                   | -                        | -                       | -                | -                        | -                       | -                | -                        | -                       | -                 | -                        | -                       | -                | -                        | -                       |
| -                   | -                        | -                       | -                | -                        | -                       | -                | -                        | -                       | -                 | -                        | -                       | -                | -                        | -                       |
| -                   | -                        | -                       | -                | -                        | -                       | -                | -                        | -                       | -                 | -                        | -                       | -                | -                        | -                       |
| -                   | -                        | -                       | -                | -                        | -                       | 2                | .                        | .                       | -                 | -                        | -                       | -                | -                        | -                       |
| -                   | -                        | -                       | -                | -                        | -                       | -                | -                        | -                       | -                 | -                        | -                       | -                | -                        | -                       |
| -                   | -                        | -                       | -                | -                        | -                       | 2                | .                        | .                       | -                 | -                        | -                       | -                | -                        | -                       |
| -                   | -                        | -                       | -                | -                        | -                       | -                | -                        | -                       | -                 | -                        | -                       | -                | -                        | -                       |
| -                   | -                        | -                       | -                | -                        | -                       | 2                | .                        | .                       | -                 | -                        | -                       | -                | -                        | -                       |
| -                   | -                        | -                       | -                | -                        | -                       | -                | -                        | -                       | -                 | -                        | -                       | -                | -                        | -                       |
| -                   | -                        | -                       | -                | -                        | -                       | 2                | .                        | .                       | -                 | -                        | -                       | -                | -                        | -                       |
| Luftfahrzeugbau     |                          |                         |                  |                          |                         |                  |                          |                         |                   |                          |                         |                  |                          |                         |
| Arbeiter            |                          |                         |                  |                          |                         |                  |                          |                         |                   |                          |                         |                  |                          |                         |
| 675                 | 244                      | 116,58                  | 1 446            | 259                      | 127,54                  | 183              | 217                      | 100,40                  | 2 421             | 255                      | 120,69                  | 961              | 233                      | 110,40                  |
| 817                 | 300                      | 143,04                  | 1 537            | 269                      | 130,66                  | 28               | 264                      | 122,70                  | 1 779             | 281                      | 129,86                  | 686              | 251                      | 114,07                  |
| 132                 | 275                      | 127,03                  | 44               | 233                      | 112,57                  | 9                | .                        | .                       | 61                | 252                      | 116,61                  | 100              | 244                      | 112,19                  |
| 1 624               | 275                      | 130,74                  | 3 027            | 264                      | 128,90                  | 220              | 223                      | 103,56                  | 4 261             | 265                      | 124,43                  | 1 747            | 240                      | 111,94                  |
| 322                 | 217                      | 103,42                  | 257              | 214                      | 104,69                  | 24               | 187                      | 88,89                   | 755               | 220                      | 104,65                  | 404              | 196                      | 93,41                   |
| 701                 | 277                      | 126,40                  | 378              | 246                      | 117,59                  | 1                | .                        | .                       | 1 639             | 273                      | 128,47                  | 595              | 234                      | 107,97                  |
| 100                 | 271                      | 124,24                  | 12               | .                        | .                       | 1                | .                        | .                       | 33                | 236                      | 109,97                  | 28               | 228                      | 106,08                  |
| 1 123               | 259                      | 119,62                  | 647              | 233                      | 112,46                  | 26               | 189                      | 89,35                   | 2 427             | 256                      | 120,69                  | 1 027            | 218                      | 102,19                  |
| 96                  | 187                      | 90,23                   | 31               | 185                      | 87,04                   | 20               | 173                      | 81,06                   | 348               | 199                      | 93,27                   | 132              | 175                      | 80,90                   |
| 284                 | 262                      | 121,35                  | 6                | .                        | .                       | 1                | .                        | .                       | 173               | 247                      | 116,91                  | 38               | 210                      | 92,80                   |
| 7                   | .                        | .                       | 2                | .                        | .                       | 2                | .                        | .                       | 10                | .                        | .                       | 9                | .                        | .                       |
| 387                 | 241                      | 113,01                  | 39               | 184                      | 85,81                   | 23               | 180                      | 84,12                   | 531               | 215                      | 100,94                  | 179              | 183                      | 83,87                   |
| 1 093               | 231                      | 110,39                  | 1 734            | 251                      | 123,42                  | 227              | 210                      | 97,48                   | 3 524             | 242                      | 114,47                  | 1 497            | 218                      | 103,21                  |
| 1 802               | 285                      | 133,15                  | 1 921            | 264                      | 127,94                  | 30               | 261                      | 120,98                  | 3 591             | 276                      | 128,60                  | 1 319            | 242                      | 110,71                  |
| 239                 | 271                      | 124,70                  | 58               | 234                      | 111,93                  | 12               | .                        | .                       | 104               | 243                      | 113,03                  | 137              | 239                      | 109,46                  |
| 3 134               | 265                      | 124,57                  | 3 713            | 258                      | 125,59                  | 269              | 216                      | 100,53                  | 7 219             | 258                      | 121,42                  | 2 953            | 229                      | 106,65                  |
| Arbeiter            |                          |                         |                  |                          |                         |                  |                          |                         |                   |                          |                         |                  |                          |                         |
| 1                   | .                        | .                       | 6                | .                        | .                       | 1                | .                        | .                       | 3                 | .                        | .                       | -                | -                        | -                       |
| 1                   | .                        | .                       | 7                | .                        | .                       | 3                | .                        | .                       | 2                 | .                        | .                       | -                | -                        | -                       |
| -                   | -                        | -                       | -                | -                        | -                       | -                | -                        | -                       | -                 | -                        | -                       | -                | -                        | -                       |
| 2                   | .                        | .                       | 13               | .                        | .                       | 4                | .                        | .                       | 5                 | .                        | .                       | -                | -                        | -                       |
| 32                  | 161                      | 70,66                   | 55               | 170                      | 80,22                   | -                | -                        | -                       | 51                | 183                      | 82,54                   | 100              | 147                      | 66,30                   |
| 50                  | 221                      | 95,14                   | 37               | 219                      | 100,99                  | -                | -                        | -                       | 6                 | .                        | .                       | 92               | 175                      | 79,17                   |
| 11                  | .                        | .                       | 7                | .                        | .                       | -                | -                        | -                       | 3                 | .                        | .                       | 14               | .                        | .                       |
| 93                  | 196                      | 84,90                   | 99               | 188                      | 87,50                   | -                | -                        | -                       | 60                | 189                      | 85,56                   | 206              | 161                      | 72,62                   |
| 73                  | 147                      | 64,17                   | 44               | 165                      | 74,93                   | 7                | .                        | .                       | 235               | 164                      | 75,89                   | 59               | 137                      | 62,08                   |
| 68                  | 212                      | 95,01                   | 13               | .                        | .                       | -                | -                        | -                       | 240               | 204                      | 92,46                   | 22               | 167                      | 76,81                   |
| 8                   | .                        | .                       | 4                | .                        | .                       | -                | -                        | -                       | 25                | 181                      | 81,88                   | 1                | .                        | .                       |
| 149                 | 178                      | 78,82                   | 61               | 171                      | 77,72                   | 7                | .                        | .                       | 500               | 184                      | 84,13                   | 82               | 145                      | 66,12                   |
| 106                 | 152                      | 66,53                   | 105              | 171                      | 79,36                   | 8                | .                        | .                       | 289               | 167                      | 77,27                   | 159              | 143                      | 64,73                   |
| 119                 | 216                      | 95,38                   | 57               | 219                      | 100,75                  | 3                | .                        | .                       | 248               | 205                      | 92,98                   | 114              | 173                      | 78,71                   |
| 19                  | .                        | .                       | 11               | .                        | .                       | -                | -                        | -                       | 28                | 180                      | 81,41                   | 15               | .                        | .                       |
| 244                 | 186                      | 81,47                   | 173              | 185                      | 85,64                   | 11               | .                        | .                       | 565               | 184                      | 84,36                   | 288              | 156                      | 70,77                   |



10. Erfasste Arbeiter der höchsten tarifmäßigen Altersstufe,  
verdienste nach Leistungsgruppen, Lohnformen, Wirtschafts-

| Leistungsgruppe<br>Lohnform<br>(a = Zeitlohn<br>b = Leistungslohn<br>c = Zeit- u. Leistungslohn<br>d = zusammen) |   | Schleswig-Holstein |                                  |                                 | Hamburg           |                                  |                                 | Niedersachsen     |                                  |                                 | Bremen            |                                  |                                 |
|--|---|--------------------|----------------------------------|---------------------------------|-------------------|----------------------------------|---------------------------------|-------------------|----------------------------------|---------------------------------|-------------------|----------------------------------|---------------------------------|
|  |   | Erfasste Arbeiter  | Brutto-<br>stunden-<br>verdienst | Brutto-<br>wochen-<br>verdienst | Erfasste Arbeiter | Brutto-<br>stunden-<br>verdienst | Brutto-<br>wochen-<br>verdienst | Erfasste Arbeiter | Brutto-<br>stunden-<br>verdienst | Brutto-<br>wochen-<br>verdienst | Erfasste Arbeiter | Brutto-<br>stunden-<br>verdienst | Brutto-<br>wochen-<br>verdienst |
|  |   | Anzahl             | Pf                               | DM                              | Anzahl            | Pf                               | DM                              | Anzahl            | Pf                               | DM                              | Anzahl            | Pf                               | DM                              |
|  |   |                    |                                  |                                 |                   |                                  |                                 |                   |                                  |                                 |                   |                                  |                                 |
| Elektro<br>Männliche   |   |                    |                                  |                                 |                   |                                  |                                 |                   |                                  |                                 |                   |                                  |                                 |
| Leistungs-<br>gruppe 1   | a | 151                | 234                              | 113,14                          | 462               | 240                              | 116,64                          | 627               | 227                              | 110,09                          | 187               | 233                              | 115,18                          |
|  | b | 40                 | 251                              | 120,64                          | 174               | 279                              | 131,15                          | 218               | 257                              | 118,98                          | 57                | 292                              | 140,34                          |
|  | c | 19                 | .                                | .                               | 25                | 251                              | 117,86                          | 83                | 231                              | 106,00                          | 13                | .                                | .                               |
|  | d | 210                | 238                              | 114,84                          | 661               | 250                              | 120,50                          | 928               | 234                              | 111,81                          | 257               | 246                              | 120,71                          |
| Leistungs-<br>gruppe 2   | a | 87                 | 212                              | 102,48                          | 93                | 204                              | 95,26                           | 243               | 189                              | 89,43                           | 28                | 212                              | 103,44                          |
|  | b | 47                 | 254                              | 122,19                          | 39                | 247                              | 113,99                          | 313               | 243                              | 108,42                          | 13                | .                                | .                               |
|  | c | 10                 | .                                | .                               | 11                | .                                | .                               | 55                | 218                              | 98,79                           | 1                 | .                                | .                               |
|  | d | 144                | 227                              | 109,58                          | 143               | 216                              | 100,98                          | 611               | 218                              | 100,00                          | 42                | 228                              | 109,46                          |
| Leistungs-<br>gruppe 3   | a | 31                 | 178                              | 86,05                           | 27                | 184                              | 86,55                           | 90                | 173                              | 82,61                           | 44                | 193                              | 94,43                           |
|  | b | 10                 | .                                | .                               | 1                 | .                                | .                               | 37                | 200                              | 88,52                           | 6                 | .                                | .                               |
|  | c | .                  | .                                | .                               | 1                 | .                                | .                               | 20                | 175                              | 83,17                           | .                 | .                                | .                               |
|  | d | 41                 | 186                              | 88,53                           | 29                | 184                              | 86,22                           | 147               | 179                              | 84,17                           | 50                | 198                              | 96,40                           |
| Alle<br>Leistungs-<br>gruppen  | a | 269                | 220                              | 106,57                          | 582               | 232                              | 111,82                          | 960               | 212                              | 102,29                          | 259               | 224                              | 110,38                          |
|  | b | 97                 | 249                              | 118,87                          | 214               | 273                              | 127,78                          | 568               | 246                              | 111,18                          | 76                | 284                              | 135,01                          |
|  | c | 29                 | 240                              | 114,75                          | 37                | 239                              | 112,60                          | 158               | 219                              | 100,60                          | 14                | .                                | .                               |
|  | d | 395                | 229                              | 110,19                          | 833               | 243                              | 115,96                          | 1 686             | 224                              | 105,12                          | 349               | 237                              | 115,87                          |
| Weibliche  |   |                    |                                  |                                 |                   |                                  |                                 |                   |                                  |                                 |                   |                                  |                                 |
| Leistungs-<br>gruppe 1   | a | 4                  | .                                | .                               | 2                 | .                                | .                               | 1                 | .                                | .                               | .                 | .                                | .                               |
|  | b | .                  | .                                | .                               | 3                 | .                                | .                               | 1                 | .                                | .                               | .                 | .                                | .                               |
|  | c | 17                 | .                                | .                               | .                 | .                                | .                               | .                 | .                                | .                               | .                 | .                                | .                               |
|  | d | 21                 | 193                              | 87,47                           | 5                 | .                                | .                               | 2                 | .                                | .                               | .                 | .                                | .                               |
| Leistungs-<br>gruppe 2   | a | 3                  | .                                | .                               | 74                | 164                              | 73,55                           | 93                | 151                              | 68,05                           | 60                | 190                              | 88,19                           |
|  | b | 3                  | .                                | .                               | 55                | 198                              | 87,15                           | 103               | 195                              | 85,67                           | 2                 | .                                | .                               |
|  | c | 5                  | .                                | .                               | 14                | .                                | .                               | 31                | 170                              | 75,96                           | 1                 | .                                | .                               |
|  | d | 11                 | .                                | .                               | 143               | 177                              | 78,35                           | 227               | 173                              | 77,13                           | 63                | 190                              | 88,44                           |
| Leistungs-<br>gruppe 3   | a | 45                 | 140                              | 63,58                           | 78                | 149                              | 66,97                           | 166               | 141                              | 61,97                           | 10                | .                                | .                               |
|  | b | 110                | 172                              | 77,01                           | 70                | 181                              | 80,62                           | 401               | 173                              | 76,71                           | 114               | 192                              | 88,76                           |
|  | c | 14                 | .                                | .                               | 26                | 170                              | 76,79                           | 54                | 159                              | 70,91                           | .                 | .                                | .                               |
|  | d | 169                | 162                              | 72,50                           | 174               | 165                              | 73,93                           | 621               | 163                              | 72,26                           | 124               | 188                              | 86,78                           |
| Alle<br>Leistungs-<br>gruppen  | a | 52                 | 144                              | 65,78                           | 154               | 157                              | 70,46                           | 260               | 145                              | 64,23                           | 70                | 184                              | 84,78                           |
|  | b | 113                | 171                              | 76,47                           | 128               | 189                              | 83,82                           | 505               | 178                              | 78,57                           | 116               | 192                              | 88,97                           |
|  | c | 36                 | 173                              | 77,99                           | 40                | 170                              | 74,12                           | 85                | 163                              | 72,75                           | 1                 | .                                | .                               |
|  | d | 201                | 164                              | 73,98                           | 322               | 171                              | 76,22                           | 850               | 166                              | 73,60                           | 187               | 189                              | 87,34                           |
| Feinmechanik<br>Männliche  |   |                    |                                  |                                 |                   |                                  |                                 |                   |                                  |                                 |                   |                                  |                                 |
| Leistungs-<br>gruppe 1   | a | 64                 | 238                              | 110,28                          | 47                | 241                              | 115,01                          | 183               | 239                              | 110,08                          | 16                | .                                | .                               |
|  | b | 31                 | 244                              | 111,54                          | 17                | .                                | .                               | 146               | 252                              | 113,45                          | .                 | .                                | .                               |
|  | c | 17                 | .                                | .                               | 20                | 268                              | 131,71                          | 30                | 239                              | 107,06                          | 2                 | .                                | .                               |
|  | d | 112                | 239                              | 110,11                          | 84                | 252                              | 120,24                          | 359               | 244                              | 111,19                          | 18                | .                                | .                               |
| Leistungs-<br>gruppe 2   | a | 35                 | 200                              | 93,22                           | 1                 | .                                | .                               | 53                | 187                              | 87,59                           | .                 | .                                | .                               |
|  | b | 30                 | 225                              | 103,91                          | 1                 | .                                | .                               | 61                | 221                              | 101,32                          | .                 | .                                | .                               |
|  | c | 5                  | .                                | .                               | 2                 | .                                | .                               | 23                | 225                              | 141,58                          | .                 | .                                | .                               |
|  | d | 70                 | 213                              | 98,87                           | 4                 | .                                | .                               | 137               | 208                              | 96,05                           | .                 | .                                | .                               |
| Leistungs-<br>gruppe 3   | a | 11                 | .                                | .                               | 1                 | .                                | .                               | 14                | .                                | .                               | .                 | .                                | .                               |
|  | b | 3                  | .                                | .                               | .                 | .                                | .                               | 12                | .                                | .                               | .                 | .                                | .                               |
|  | c | .                  | .                                | .                               | .                 | .                                | .                               | 8                 | .                                | .                               | .                 | .                                | .                               |
|  | d | 14                 | .                                | .                               | 1                 | .                                | .                               | 34                | 190                              | 88,10                           | .                 | .                                | .                               |
| Alle<br>Leistungs-<br>gruppen  | a | 110                | 221                              | 103,06                          | 49                | 237                              | 113,73                          | 250               | 224                              | 103,79                          | 16                | .                                | .                               |
|  | b | 64                 | 233                              | 106,78                          | 18                | .                                | .                               | 219               | 241                              | 109,09                          | .                 | .                                | .                               |
|  | c | 22                 | 234                              | 107,16                          | 22                | 263                              | 128,57                          | 61                | 227                              | 102,20                          | 2                 | .                                | .                               |
|  | d | 196                | 226                              | 104,74                          | 89                | 248                              | 118,45                          | 530               | 231                              | 105,80                          | 18                | .                                | .                               |
| Weibliche  |   |                    |                                  |                                 |                   |                                  |                                 |                   |                                  |                                 |                   |                                  |                                 |
| Leistungs-<br>gruppe 1   | a | .                  | .                                | .                               | .                 | .                                | .                               | 1                 | .                                | .                               | .                 | .                                | .                               |
|  | b | .                  | .                                | .                               | .                 | .                                | .                               | .                 | .                                | .                               | .                 | .                                | .                               |
|  | c | .                  | .                                | .                               | .                 | .                                | .                               | .                 | .                                | .                               | .                 | .                                | .                               |
|  | d | .                  | .                                | .                               | .                 | .                                | .                               | .                 | .                                | .                               | .                 | .                                | .                               |
| Leistungs-<br>gruppe 2   | a | 6                  | .                                | .                               | 9                 | .                                | .                               | 34                | 154                              | 70,63                           | .                 | .                                | .                               |
|  | b | 5                  | .                                | .                               | 7                 | .                                | .                               | 61                | 201                              | 90,84                           | .                 | .                                | .                               |
|  | c | .                  | .                                | .                               | 4                 | .                                | .                               | 10                | .                                | .                               | .                 | .                                | .                               |
|  | d | 11                 | .                                | .                               | 20                | 167                              | 75,60                           | 105               | 185                              | 83,75                           | .                 | .                                | .                               |
| Leistungs-<br>gruppe 3   | a | 31                 | 149                              | 66,98                           | 17                | .                                | .                               | 58                | 148                              | 65,63                           | 4                 | .                                | .                               |
|  | b | 36                 | 166                              | 74,67                           | 6                 | .                                | .                               | 58                | 189                              | 84,48                           | .                 | .                                | .                               |
|  | c | 10                 | .                                | .                               | 12                | .                                | .                               | 20                | 188                              | 84,36                           | .                 | .                                | .                               |
|  | d | 77                 | 156                              | 69,91                           | 35                | 146                              | 67,42                           | 136               | 172                              | 76,42                           | 4                 | .                                | .                               |
| Alle<br>Leistungs-<br>gruppen  | a | 37                 | 149                              | 66,92                           | 26                | 145                              | 66,28                           | 92                | 150                              | 67,47                           | 4                 | .                                | .                               |
|  | b | 41                 | 174                              | 78,92                           | 13                | .                                | .                               | 120               | 196                              | 88,01                           | .                 | .                                | .                               |
|  | c | 10                 | .                                | .                               | 16                | .                                | .                               | 30                | 189                              | 84,63                           | .                 | .                                | .                               |
|  | d | 88                 | 160                              | 71,94                           | 55                | 154                              | 70,40                           | 242               | 178                              | 79,78                           | 4                 | .                                | .                               |



deren durchschnittliche Bruttostunden- und Bruttowochen-  
abteilungen und -gruppen in den Ländern des Bundesgebietes

| Nordrhein-Westfalen |                          |                         | Hessen           |                          |                         | Rheinland-Pfalz  |                          |                         | Baden-Württemberg |                          |                         | Bayern           |                          |                         |
|---------------------|--------------------------|-------------------------|------------------|--------------------------|-------------------------|------------------|--------------------------|-------------------------|-------------------|--------------------------|-------------------------|------------------|--------------------------|-------------------------|
| Erfaste Arbeiter    | Brutto-stunden-verdienst | Brutto-wochen-verdienst | Erfaste Arbeiter | Brutto-stunden-verdienst | Brutto-wochen-verdienst | Erfaste Arbeiter | Brutto-stunden-verdienst | Brutto-wochen-verdienst | Erfaste Arbeiter  | Brutto-stunden-verdienst | Brutto-wochen-verdienst | Erfaste Arbeiter | Brutto-stunden-verdienst | Brutto-wochen-verdienst |
| Anzahl              | Pf                       | DM                      | Anzahl           | Pf                       | DM                      | Anzahl           | Pf                       | DM                      | Anzahl            | Pf                       | DM                      | Anzahl           | Pf                       | DM                      |
| technik             |                          |                         |                  |                          |                         |                  |                          |                         |                   |                          |                         |                  |                          |                         |
| Arbeiter            |                          |                         |                  |                          |                         |                  |                          |                         |                   |                          |                         |                  |                          |                         |
| 2 478               | 237                      | 116,01                  | 914              | 225                      | 109,66                  | 203              | 208                      | 99,91                   | 1 903             | 231                      | 110,97                  | 2 036            | 223                      | 105,26                  |
| 689                 | 271                      | 128,30                  | 316              | 254                      | 117,09                  | 10               | .                        | .                       | 579               | 276                      | 129,57                  | 639              | 239                      | 108,91                  |
| 339                 | 260                      | 123,36                  | 139              | 243                      | 112,68                  | 14               | .                        | .                       | 112               | 237                      | 112,72                  | 176              | 239                      | 109,50                  |
| 3 506               | 246                      | 119,14                  | 1 369            | 233                      | 111,68                  | 227              | 211                      | 101,43                  | 2 594             | 241                      | 115,18                  | 2 851            | 228                      | 106,34                  |
| 984                 | 208                      | 99,93                   | 355              | 187                      | 90,31                   | 62               | 175                      | 85,29                   | 612               | 202                      | 96,34                   | 762              | 184                      | 85,73                   |
| 920                 | 240                      | 112,91                  | 166              | 220                      | 103,67                  | 15               | .                        | .                       | 825               | 254                      | 116,14                  | 508              | 218                      | 99,07                   |
| 369                 | 243                      | 113,68                  | 77               | 219                      | 101,98                  | 6                | .                        | .                       | 162               | 227                      | 108,96                  | 121              | 213                      | 97,17                   |
| 2 273               | 226                      | 107,42                  | 598              | 200                      | 95,52                   | 83               | 181                      | 87,64                   | 1 599             | 231                      | 107,81                  | 1 391            | 199                      | 91,60                   |
| 363                 | 184                      | 89,82                   | 47               | 180                      | 88,97                   | 16               | .                        | .                       | 461               | 186                      | 87,58                   | 241              | 177                      | 80,08                   |
| 124                 | 211                      | 97,92                   | 45               | 220                      | 103,04                  | 4                | .                        | .                       | 291               | 224                      | 104,17                  | 80               | 200                      | 89,14                   |
| 32                  | 203                      | 94,24                   | 10               | .                        | .                       | 4                | .                        | .                       | 63                | 202                      | 94,37                   | 8                | .                        | .                       |
| 519                 | 192                      | 92,03                   | 102              | 199                      | 95,44                   | 24               | 170                      | 84,76                   | 815               | 201                      | 94,02                   | 329              | 178                      | 82,36                   |
| 3 825               | 225                      | 109,39                  | 1 316            | 213                      | 103,69                  | 281              | 198                      | 95,66                   | 2 976             | 218                      | 104,36                  | 3 039            | 209                      | 98,36                   |
| 1 733               | 250                      | 117,96                  | 527              | 240                      | 111,66                  | 29               | 217                      | 103,94                  | 1 695             | 256                      | 118,68                  | 1 227            | 228                      | 103,55                  |
| 740                 | 249                      | 117,28                  | 226              | 233                      | 108,10                  | 24               | 215                      | 101,60                  | 337               | 226                      | 107,50                  | 305              | 227                      | 103,92                  |
| 6 298               | 234                      | 112,67                  | 2 069            | 222                      | 106,21                  | 334              | 201                      | 96,80                   | 5 008             | 231                      | 109,40                  | 4 571            | 215                      | 100,13                  |
| Arbeiter            |                          |                         |                  |                          |                         |                  |                          |                         |                   |                          |                         |                  |                          |                         |
| 16                  | .                        | .                       | 30               | 164                      | 73,65                   | .                | .                        | .                       | 8                 | .                        | .                       | 5                | .                        | .                       |
| 17                  | .                        | .                       | 7                | .                        | .                       | .                | .                        | .                       | 3                 | .                        | .                       | 5                | .                        | .                       |
| .                   | .                        | .                       | .                | .                        | .                       | .                | .                        | .                       | 1                 | .                        | .                       | .                | .                        | .                       |
| 33                  | 194                      | 87,27                   | 37               | 170                      | 76,24                   | .                | .                        | .                       | 12                | .                        | .                       | 15               | .                        | .                       |
| 439                 | 154                      | 68,79                   | 314              | 149                      | 66,31                   | 46               | 133                      | 61,19                   | 137               | 145                      | 66,18                   | 665              | 143                      | 63,55                   |
| 499                 | 176                      | 78,91                   | 248              | 179                      | 81,65                   | 51               | 149                      | 65,22                   | 89                | 175                      | 79,97                   | 1 271            | 165                      | 73,03                   |
| 170                 | 172                      | 77,38                   | 93               | 165                      | 74,74                   | 18               | .                        | .                       | 62                | 180                      | 82,84                   | 325              | 160                      | 70,63                   |
| 1 108               | 167                      | 74,66                   | 655              | 163                      | 73,31                   | 115              | 142                      | 63,83                   | 288               | 162                      | 74,03                   | 2 261            | 158                      | 69,89                   |
| 540                 | 137                      | 59,53                   | 101              | 131                      | 59,38                   | 28               | 117                      | 52,82                   | 834               | 147                      | 66,84                   | 324              | 131                      | 58,42                   |
| 685                 | 164                      | 73,21                   | 160              | 167                      | 74,80                   | 65               | 147                      | 67,12                   | 1 435             | 180                      | 80,35                   | 474              | 159                      | 71,05                   |
| 254                 | 156                      | 69,16                   | 28               | 146                      | 66,55                   | 22               | 145                      | 65,28                   | 328               | 157                      | 71,15                   | 112              | 146                      | 65,29                   |
| 1 479               | 153                      | 67,52                   | 289              | 152                      | 68,61                   | 115              | 139                      | 63,29                   | 2 597             | 166                      | 74,84                   | 910              | 148                      | 65,84                   |
| 995                 | 146                      | 63,99                   | 445              | 146                      | 65,23                   | 74               | 127                      | 58,82                   | 979               | 147                      | 66,80                   | 994              | 139                      | 61,99                   |
| 1 201               | 170                      | 75,84                   | 415              | 175                      | 79,10                   | 116              | 148                      | 66,28                   | 1 527             | 180                      | 80,37                   | 1 750            | 163                      | 72,55                   |
| 424                 | 162                      | 72,45                   | 121              | 160                      | 72,85                   | 40               | 146                      | 65,90                   | 391               | 161                      | 73,03                   | 442              | 156                      | 69,15                   |
| 2 620               | 159                      | 70,79                   | 981              | 160                      | 72,05                   | 230              | 141                      | 63,56                   | 2 897             | 166                      | 74,79                   | 3 186            | 155                      | 68,78                   |
| u. Optik            |                          |                         |                  |                          |                         |                  |                          |                         |                   |                          |                         |                  |                          |                         |
| Arbeiter            |                          |                         |                  |                          |                         |                  |                          |                         |                   |                          |                         |                  |                          |                         |
| 224                 | 242                      | 114,22                  | 290              | 229                      | 105,55                  | 39               | 243                      | 113,04                  | 1 011             | 231                      | 109,01                  | 366              | 224                      | 105,69                  |
| 27                  | 298                      | 143,47                  | 221              | 252                      | 115,22                  | 32               | 267                      | 121,02                  | 427               | 264                      | 123,41                  | 90               | 240                      | 112,59                  |
| 63                  | 270                      | 128,23                  | 45               | 247                      | 111,82                  | 10               | .                        | .                       | 197               | 245                      | 112,91                  | 104              | 241                      | 108,58                  |
| 314                 | 253                      | 119,54                  | 556              | 240                      | 109,90                  | 81               | 250                      | 114,57                  | 1 635             | 241                      | 113,24                  | 560              | 230                      | 107,34                  |
| 54                  | 219                      | 103,02                  | 77               | 191                      | 89,15                   | 6                | .                        | .                       | 424               | 199                      | 95,49                   | 155              | 179                      | 83,93                   |
| 22                  | 251                      | 119,70                  | 134              | 221                      | 100,51                  | 12               | .                        | .                       | 322               | 234                      | 108,13                  | 55               | 205                      | 93,98                   |
| 30                  | 235                      | 107,99                  | 16               | .                        | .                       | 3                | .                        | .                       | 166               | 221                      | 104,25                  | 49               | 227                      | 104,16                  |
| 106                 | 230                      | 107,89                  | 227              | 210                      | 96,57                   | 21               | 204                      | 93,35                   | 912               | 215                      | 101,55                  | 259              | 194                      | 89,89                   |
| 23                  | 169                      | 81,00                   | 11               | .                        | .                       | 1                | .                        | .                       | 194               | 182                      | 87,95                   | 32               | 172                      | 79,48                   |
| 9                   | .                        | .                       | 15               | .                        | .                       | 1                | .                        | .                       | 65                | 207                      | 96,83                   | 3                | .                        | .                       |
| 1                   | .                        | .                       | .                | .                        | .                       | .                | .                        | .                       | 42                | 203                      | 94,98                   | 4                | .                        | .                       |
| 33                  | 185                      | 87,03                   | 26               | 193                      | 86,82                   | 2                | .                        | .                       | 301               | 190                      | 90,85                   | 39               | 169                      | 78,73                   |
| 301                 | 232                      | 109,67                  | 378              | 220                      | 101,52                  | 46               | 232                      | 108,41                  | 1 629             | 217                      | 102,99                  | 553              | 209                      | 98,07                   |
| 58                  | 270                      | 127,95                  | 370              | 238                      | 108,88                  | 45               | 256                      | 115,67                  | 814               | 248                      | 115,24                  | 148              | 225                      | 105,01                  |
| 94                  | 259                      | 121,42                  | 61               | 240                      | 108,53                  | 13               | .                        | .                       | 405               | 231                      | 107,52                  | 157              | 235                      | 106,26                  |
| 453                 | 243                      | 114,45                  | 809              | 230                      | 105,42                  | 104              | 239                      | 109,58                  | 2 848             | 227                      | 107,13                  | 858              | 216                      | 100,77                  |
| Arbeiter            |                          |                         |                  |                          |                         |                  |                          |                         |                   |                          |                         |                  |                          |                         |
| .                   | .                        | .                       | 10               | .                        | .                       | 1                | .                        | .                       | 48                | 175                      | 82,40                   | 2                | .                        | .                       |
| 1                   | .                        | .                       | 1                | .                        | .                       | .                | .                        | .                       | 17                | .                        | .                       | 4                | .                        | .                       |
| .                   | .                        | .                       | 1                | .                        | .                       | 1                | .                        | .                       | 11                | .                        | .                       | 1                | .                        | .                       |
| 1                   | .                        | .                       | 12               | .                        | .                       | 2                | .                        | .                       | 76                | 183                      | 84,88                   | 7                | .                        | .                       |
| 48                  | 153                      | 67,40                   | 95               | 150                      | 67,47                   | 7                | .                        | .                       | 291               | 149                      | 67,09                   | 317              | 139                      | 62,48                   |
| 30                  | 180                      | 80,56                   | 158              | 179                      | 80,46                   | 7                | .                        | .                       | 217               | 177                      | 78,97                   | 252              | 170                      | 76,49                   |
| 24                  | 171                      | 75,93                   | 12               | .                        | .                       | .                | .                        | .                       | 110               | 169                      | 76,20                   | 168              | 162                      | 75,53                   |
| 102                 | 165                      | 73,28                   | 265              | 168                      | 75,36                   | 14               | .                        | .                       | 618               | 162                      | 72,89                   | 737              | 155                      | 70,25                   |
| 49                  | 138                      | 60,92                   | 62               | 132                      | 59,15                   | 17               | .                        | .                       | 414               | 142                      | 64,97                   | 55               | 128                      | 58,44                   |
| 40                  | 164                      | 74,83                   | 34               | 167                      | 75,77                   | 16               | .                        | .                       | 513               | 171                      | 77,43                   | 29               | 157                      | 68,96                   |
| 19                  | .                        | .                       | 14               | .                        | .                       | 1                | .                        | .                       | 151               | 157                      | 71,37                   | 11               | .                        | .                       |
| 108                 | 150                      | 66,95                   | 110              | 146                      | 65,82                   | 34               | 143                      | 63,24                   | 1 078             | 158                      | 71,79                   | 95               | 138                      | 61,93                   |
| 97                  | 146                      | 64,13                   | 167              | 146                      | 65,27                   | 25               | 126                      | 55,60                   | 753               | 147                      | 66,90                   | 374              | 138                      | 61,99                   |
| 71                  | 171                      | 77,45                   | 193              | 177                      | 79,78                   | 23               | 172                      | 76,40                   | 747               | 173                      | 78,27                   | 285              | 169                      | 75,67                   |
| 43                  | 163                      | 71,51                   | 27               | 160                      | 71,07                   | 2                | .                        | .                       | 272               | 163                      | 73,70                   | 180              | 161                      | 74,88                   |
| 211                 | 158                      | 70,11                   | 387              | 162                      | 72,90                   | 50               | 148                      | 65,67                   | 1 772             | 160                      | 72,73                   | 839              | 153                      | 69,40                   |



10. Erfaßte Arbeiter der höchsten tarifmäßigen Altersstufe,  
verdienste nach Leistungsgruppen, Lohnformen, Wirtschafts-

| Leistungsgruppe<br>Lohnform<br>(a = Zeitlohn<br>b = Leistungslohn<br>c = Zeit- u. Leistungslohn<br>d = zusammen) |   | Schleswig-Holstein  |                                  |                                 | Hamburg             |                                  |                                 | Niedersachsen       |                                  |                                 | Bremen              |                                  |                                 |
|--|---|---------------------|----------------------------------|---------------------------------|---------------------|----------------------------------|---------------------------------|---------------------|----------------------------------|---------------------------------|---------------------|----------------------------------|---------------------------------|
|  |   | Erfaßte<br>Arbeiter | Brutto-<br>stunden-<br>verdienst | Brutto-<br>wochen-<br>verdienst | Erfaßte<br>Arbeiter | Brutto-<br>stunden-<br>verdienst | Brutto-<br>wochen-<br>verdienst | Erfaßte<br>Arbeiter | Brutto-<br>stunden-<br>verdienst | Brutto-<br>wochen-<br>verdienst | Erfaßte<br>Arbeiter | Brutto-<br>stunden-<br>verdienst | Brutto-<br>wochen-<br>verdienst |
|  |   |                     |                                  |                                 |                     |                                  |                                 |                     |                                  |                                 |                     |                                  |                                 |
|  |   | Anzahl              | Pf                               | DM                              | Anzahl              | Pf                               | DM                              | Anzahl              | Pf                               | DM                              | Anzahl              | Pf                               | DM                              |
| Eisen-, Stahl-, Blech-   |   |                     |                                  |                                 |                     |                                  |                                 |                     |                                  |                                 |                     |                                  |                                 |
| Männliche  |   |                     |                                  |                                 |                     |                                  |                                 |                     |                                  |                                 |                     |                                  |                                 |
| Leistungs-<br>gruppe 1   | a | 93                  | 229                              | 109,75                          | 120                 | 245                              | 122,70                          | 413                 | 228                              | 110,71                          | 107                 | 264                              | 147,65                          |
|  | b | 43                  | 265                              | 125,05                          | 33                  | 276                              | 130,21                          | 104                 | 260                              | 119,34                          | 1                   | .                                | .                               |
|  | c | 10                  | .                                | .                               | 42                  | 267                              | 127,30                          | 100                 | 253                              | 116,51                          | 12                  | .                                | .                               |
|  | d | 146                 | 241                              | 114,94                          | 195                 | 255                              | 124,96                          | 617                 | 237                              | 113,11                          | 120                 | 262                              | 144,06                          |
| Leistungs-<br>gruppe 2   | a | 57                  | 204                              | 104,68                          | 73                  | 220                              | 108,43                          | 204                 | 190                              | 90,68                           | 46                  | 244                              | 133,18                          |
|  | b | 73                  | 240                              | 110,56                          | 42                  | 256                              | 120,03                          | 169                 | 241                              | 110,21                          | 2                   | .                                | .                               |
|  | c | 17                  | .                                | .                               | 18                  | .                                | .                               | 110                 | 228                              | 104,37                          | 3                   | .                                | .                               |
|  | d | 147                 | 226                              | 108,85                          | 133                 | 232                              | 111,92                          | 483                 | 216                              | 100,63                          | 51                  | 242                              | 130,91                          |
| Leistungs-<br>gruppe 3   | a | 29                  | 187                              | 93,87                           | 15                  | .                                | .                               | 141                 | 181                              | 90,79                           | 17                  | .                                | .                               |
|  | b | 13                  | .                                | .                               | .                   | .                                | .                               | 37                  | 222                              | 101,21                          | .                   | .                                | .                               |
|  | c | 5                   | .                                | .                               | 3                   | .                                | .                               | 18                  | .                                | .                               | 2                   | .                                | .                               |
|  | d | 47                  | 201                              | 97,38                           | 18                  | .                                | .                               | 196                 | 191                              | 93,76                           | 19                  | .                                | .                               |
| Alle<br>Leistungs-<br>gruppen  | a | 179                 | 214                              | 105,56                          | 208                 | 232                              | 115,53                          | 758                 | 209                              | 101,61                          | 170                 | 253                              | 138,91                          |
|  | b | 129                 | 247                              | 114,75                          | 75                  | 265                              | 124,51                          | 310                 | 245                              | 112,20                          | 3                   | .                                | .                               |
|  | c | 32                  | 243                              | 114,38                          | 63                  | 250                              | 120,53                          | 228                 | 238                              | 109,48                          | 17                  | .                                | .                               |
|  | d | 340                 | 229                              | 109,88                          | 346                 | 242                              | 118,39                          | 1 296               | 222                              | 105,53                          | 190                 | 251                              | 135,74                          |
| Weibliche  |   |                     |                                  |                                 |                     |                                  |                                 |                     |                                  |                                 |                     |                                  |                                 |
| Leistungs-<br>gruppe 1   | a | 1                   | .                                | .                               | .                   | .                                | .                               | .                   | .                                | .                               | .                   | .                                | .                               |
|  | b | .                   | .                                | .                               | .                   | .                                | .                               | .                   | .                                | .                               | .                   | .                                | .                               |
|  | c | .                   | .                                | .                               | .                   | .                                | .                               | 1                   | .                                | .                               | .                   | .                                | .                               |
|  | d | 1                   | .                                | .                               | .                   | .                                | .                               | 1                   | .                                | .                               | .                   | .                                | .                               |
| Leistungs-<br>gruppe 2   | a | 17                  | .                                | .                               | 28                  | 162                              | 72,97                           | 34                  | 150                              | 67,20                           | 21                  | 146                              | 64,74                           |
|  | b | 3                   | .                                | .                               | 22                  | 189                              | 85,06                           | 19                  | .                                | .                               | .                   | .                                | .                               |
|  | c | 4                   | .                                | .                               | 8                   | .                                | .                               | 33                  | 173                              | 75,97                           | .                   | .                                | .                               |
|  | d | 24                  | 133                              | 63,25                           | 58                  | 175                              | 78,47                           | 86                  | 164                              | 73,35                           | 21                  | 146                              | 64,74                           |
| Leistungs-<br>gruppe 3   | a | 48                  | 143                              | 64,47                           | 38                  | 143                              | 66,27                           | 267                 | 146                              | 66,54                           | 30                  | 211                              | 106,46                          |
|  | b | 102                 | 167                              | 74,90                           | 78                  | 173                              | 79,57                           | 112                 | 173                              | 76,62                           | .                   | .                                | .                               |
|  | c | 6                   | .                                | .                               | 22                  | 155                              | 70,37                           | 74                  | 168                              | 74,74                           | 21                  | 142                              | 67,38                           |
|  | d | 156                 | 159                              | 71,47                           | 138                 | 162                              | 74,44                           | 453                 | 156                              | 70,37                           | 51                  | 183                              | 90,37                           |
| Alle<br>Leistungs-<br>gruppen  | a | 66                  | 141                              | 64,09                           | 66                  | 151                              | 69,11                           | 301                 | 147                              | 66,62                           | 51                  | 186                              | 89,28                           |
|  | b | 105                 | 167                              | 74,70                           | 100                 | 176                              | 80,78                           | 131                 | 173                              | 77,09                           | .                   | .                                | .                               |
|  | c | 10                  | .                                | .                               | 30                  | 163                              | 72,83                           | 108                 | 171                              | 75,77                           | 21                  | 142                              | 67,38                           |
|  | d | 181                 | 156                              | 70,43                           | 196                 | 166                              | 75,63                           | 540                 | 158                              | 70,99                           | 72                  | 173                              | 82,89                           |
| Verarbeitende  |   |                     |                                  |                                 |                     |                                  |                                 |                     |                                  |                                 |                     |                                  |                                 |
| Männliche  |   |                     |                                  |                                 |                     |                                  |                                 |                     |                                  |                                 |                     |                                  |                                 |
| Leistungs-<br>gruppe 1   | a | 1 027               | 232                              | 117,49                          | 1 685               | 267                              | 129,03                          | 3 976               | 231                              | 117,65                          | 683                 | 247                              | 123,12                          |
|  | b | 223                 | 251                              | 120,37                          | 307                 | 288                              | 132,99                          | 1 080               | 262                              | 119,93                          | 38                  | 230                              | 123,26                          |
|  | c | 213                 | 239                              | 118,55                          | 256                 | 295                              | 144,27                          | 669                 | 240                              | 115,70                          | 94                  | 261                              | 135,60                          |
|  | d | 1 463               | 235                              | 118,08                          | 2 248               | 273                              | 131,31                          | 5 725               | 237                              | 117,85                          | 815                 | 248                              | 124,57                          |
| Leistungs-<br>gruppe 2   | a | 642                 | 197                              | 99,56                           | 770                 | 235                              | 112,38                          | 2 953               | 198                              | 101,32                          | 201                 | 219                              | 109,24                          |
|  | b | 245                 | 233                              | 108,59                          | 181                 | 261                              | 119,55                          | 1 172               | 245                              | 109,55                          | 121                 | 219                              | 113,03                          |
|  | c | 157                 | 207                              | 100,98                          | 210                 | 248                              | 117,74                          | 571                 | 212                              | 101,39                          | 42                  | 239                              | 123,79                          |
|  | d | 1 044               | 207                              | 101,89                          | 1 161               | 241                              | 114,47                          | 4 696               | 210                              | 103,38                          | 364                 | 221                              | 112,18                          |
| Leistungs-<br>gruppe 3   | a | 420                 | 181                              | 91,24                           | 421                 | 212                              | 100,98                          | 1 841               | 183                              | 100,72                          | 237                 | 211                              | 101,58                          |
|  | b | 126                 | 232                              | 107,41                          | 51                  | 226                              | 105,03                          | 355                 | 223                              | 103,66                          | 77                  | 218                              | 113,53                          |
|  | c | 99                  | 207                              | 97,88                           | 137                 | 234                              | 109,86                          | 261                 | 205                              | 97,22                           | 56                  | 242                              | 119,61                          |
|  | d | 645                 | 194                              | 95,42                           | 609                 | 218                              | 103,31                          | 2 457               | 190                              | 100,77                          | 370                 | 217                              | 106,83                          |
| Alle<br>Leistungs-<br>gruppen  | a | 2 089               | 211                              | 106,70                          | 2 876               | 251                              | 120,46                          | 8 770               | 209                              | 108,60                          | 1 121               | 235                              | 116,08                          |
|  | b | 594                 | 240                              | 112,76                          | 539                 | 273                              | 125,83                          | 2 607               | 249                              | 113,05                          | 236                 | 221                              | 114,84                          |
|  | c | 469                 | 222                              | 108,30                          | 603                 | 265                              | 127,21                          | 1 501               | 223                              | 107,04                          | 192                 | 251                              | 128,31                          |
|  | d | 3 152               | 218                              | 108,08                          | 4 018               | 256                              | 122,20                          | 12 878              | 218                              | 109,32                          | 1 549               | 234                              | 117,41                          |
| Weibliche  |   |                     |                                  |                                 |                     |                                  |                                 |                     |                                  |                                 |                     |                                  |                                 |
| Leistungs-<br>gruppe 1   | a | 26                  | 154                              | 70,75                           | 36                  | 192                              | 87,56                           | 101                 | 171                              | 78,72                           | 16                  | .                                | .                               |
|  | b | 16                  | 189                              | 84,91                           | 25                  | 212                              | 89,71                           | 83                  | 152                              | 70,60                           | 2                   | .                                | .                               |
|  | c | 3                   | .                                | .                               | 3                   | .                                | .                               | 13                  | .                                | .                               | 1                   | .                                | .                               |
|  | d | 45                  | 165                              | 75,30                           | 64                  | 202                              | 89,31                           | 197                 | 163                              | 75,79                           | 19                  | 167                              | 76,05                           |
| Leistungs-<br>gruppe 2   | a | 412                 | 139                              | 64,61                           | 598                 | 154                              | 70,42                           | 1 431               | 143                              | 65,16                           | 149                 | 144                              | 65,19                           |
|  | b | 315                 | 165                              | 74,83                           | 363                 | 188                              | 84,01                           | 1 060               | 167                              | 73,85                           | 98                  | 162                              | 73,04                           |
|  | c | 148                 | 155                              | 70,80                           | 92                  | 167                              | 75,46                           | 535                 | 154                              | 69,78                           | 45                  | 156                              | 70,32                           |
|  | d | 875                 | 151                              | 69,33                           | 1 053               | 167                              | 75,55                           | 3 026               | 153                              | 69,02                           | 292                 | 152                              | 68,61                           |
| Leistungs-<br>gruppe 3   | a | 1 268               | 131                              | 61,19                           | 1 102               | 152                              | 70,26                           | 2 085               | 134                              | 62,88                           | 478                 | 146                              | 66,89                           |
|  | b | 224                 | 158                              | 72,47                           | 212                 | 184                              | 81,85                           | 661                 | 175                              | 78,25                           | 206                 | 162                              | 75,98                           |
|  | c | 195                 | 141                              | 66,13                           | 182                 | 162                              | 73,74                           | 588                 | 157                              | 73,09                           | 115                 | 162                              | 76,20                           |
|  | d | 1 687               | 136                              | 63,26                           | 1 496               | 158                              | 72,33                           | 3 334               | 146                              | 67,73                           | 799                 | 153                              | 70,61                           |
| Alle<br>Leistungs-<br>gruppen  | a | 1 706               | 134                              | 62,16                           | 1 736               | 154                              | 70,68                           | 3 617               | 138                              | 64,22                           | 643                 | 146                              | 66,71                           |
|  | b | 555                 | 163                              | 74,17                           | 600                 | 188                              | 83,48                           | 1 804               | 169                              | 75,31                           | 306                 | 162                              | 74,98                           |
|  | c | 346                 | 147                              | 68,10                           | 277                 | 165                              | 74,67                           | 1 136               | 156                              | 71,68                           | 161                 | 161                              | 74,57                           |
|  | d | 2 607               | 141                              | 65,51                           | 2 613               | 163                              | 74,04                           | 6 557               | 150                              | 68,57                           | 1 110               | 153                              | 70,16                           |



deren durchschnittliche Bruttostunden- und Bruttowochen-  
abteilungen und -gruppen in den Ländern des Bundesgebietes

| Nordrhein-Westfalen   |                                  |                                 | Hessen              |                                  |                                 | Rheinland-Pfalz     |                                  |                                 | Baden-Württemberg   |                                  |                                 | Bayern              |                                  |                                 |
|-----------------------|----------------------------------|---------------------------------|---------------------|----------------------------------|---------------------------------|---------------------|----------------------------------|---------------------------------|---------------------|----------------------------------|---------------------------------|---------------------|----------------------------------|---------------------------------|
| Erfaste<br>Arbeiter   | Brutto-<br>stunden-<br>verdienst | Brutto-<br>wochen-<br>verdienst | Erfaste<br>Arbeiter | Brutto-<br>stunden-<br>verdienst | Brutto-<br>wochen-<br>verdienst | Erfaste<br>Arbeiter | Brutto-<br>stunden-<br>verdienst | Brutto-<br>wochen-<br>verdienst | Erfaste<br>Arbeiter | Brutto-<br>stunden-<br>verdienst | Brutto-<br>wochen-<br>verdienst | Erfaste<br>Arbeiter | Brutto-<br>stunden-<br>verdienst | Brutto-<br>wochen-<br>verdienst |
| Anzahl                | Pf                               | DM                              | Anzahl              | Pf                               | DM                              | Anzahl              | Pf                               | DM                              | Anzahl              | Pf                               | DM                              | Anzahl              | Pf                               | DM                              |
| u. Metallwarengewerbe |                                  |                                 |                     |                                  |                                 |                     |                                  |                                 |                     |                                  |                                 |                     |                                  |                                 |
| Arbeiter              |                                  |                                 |                     |                                  |                                 |                     |                                  |                                 |                     |                                  |                                 |                     |                                  |                                 |
| 4 638                 | 251                              | 120,97                          | 574                 | 223                              | 108,96                          | 160                 | 210                              | 103,09                          | 1 163               | 226                              | 109,53                          | 765                 | 214                              | 101,46                          |
| 1 613                 | 287                              | 133,43                          | 265                 | 254                              | 116,17                          | 50                  | 236                              | 113,70                          | 349                 | 262                              | 123,77                          | 190                 | 249                              | 115,18                          |
| 1 087                 | 277                              | 130,28                          | 150                 | 235                              | 112,12                          | 43                  | 227                              | 108,11                          | 206                 | 246                              | 116,56                          | 152                 | 227                              | 104,86                          |
| 7 338                 | 262                              | 125,09                          | 989                 | 233                              | 111,35                          | 253                 | 218                              | 106,04                          | 1 718               | 235                              | 113,26                          | 1 107               | 222                              | 104,28                          |
| 3 297                 | 219                              | 105,67                          | 250                 | 191                              | 93,43                           | 115                 | 182                              | 91,22                           | 774                 | 200                              | 96,10                           | 525                 | 183                              | 88,67                           |
| 2 574                 | 269                              | 124,81                          | 317                 | 222                              | 102,77                          | 113                 | 219                              | 101,62                          | 617                 | 239                              | 112,64                          | 260                 | 226                              | 105,22                          |
| 1 522                 | 251                              | 116,99                          | 122                 | 215                              | 101,94                          | 52                  | 197                              | 95,58                           | 245                 | 227                              | 106,02                          | 83                  | 202                              | 92,77                           |
| 7 393                 | 243                              | 114,67                          | 689                 | 209                              | 99,23                           | 280                 | 199                              | 96,23                           | 1 636               | 219                              | 103,81                          | 868                 | 198                              | 94,02                           |
| 1 069                 | 195                              | 93,86                           | 51                  | 170                              | 84,94                           | 38                  | 166                              | 82,03                           | 425                 | 180                              | 86,57                           | 137                 | 164                              | 78,20                           |
| 426                   | 255                              | 117,30                          | 8                   | .                                | .                               | .                   | .                                | .                               | 124                 | 220                              | 99,55                           | 26                  | 187                              | 85,20                           |
| 251                   | 233                              | 108,95                          | 3                   | .                                | .                               | 13                  | .                                | .                               | 101                 | 203                              | 94,81                           | 15                  | .                                | .                               |
| 1 746                 | 215                              | 101,75                          | 62                  | 178                              | 88,12                           | 51                  | 172                              | 86,32                           | 650                 | 191                              | 90,32                           | 178                 | 168                              | 79,63                           |
| 9 004                 | 232                              | 112,15                          | 875                 | 211                              | 103,11                          | 313                 | 194                              | 96,17                           | 2 362               | 209                              | 100,99                          | 1 427               | 198                              | 94,52                           |
| 4 613                 | 274                              | 127,13                          | 590                 | 236                              | 108,74                          | 163                 | 224                              | 105,33                          | 1 090               | 244                              | 114,72                          | 476                 | 233                              | 108,10                          |
| 2 860                 | 259                              | 121,34                          | 275                 | 226                              | 107,63                          | 108                 | 208                              | 100,96                          | 552                 | 230                              | 107,87                          | 250                 | 216                              | 99,54                           |
| 16 477                | 248                              | 117,94                          | 1 740               | 221                              | 105,73                          | 584                 | 205                              | 99,61                           | 4 004               | 221                              | 105,67                          | 2 153               | 208                              | 98,11                           |
| Arbeiter              |                                  |                                 |                     |                                  |                                 |                     |                                  |                                 |                     |                                  |                                 |                     |                                  |                                 |
| 9                     | .                                | .                               | 8                   | .                                | .                               | .                   | .                                | .                               | 34                  | 164                              | 75,68                           | 2                   | .                                | .                               |
| 4                     | .                                | .                               | 6                   | .                                | .                               | .                   | .                                | .                               | 3                   | .                                | .                               | .                   | .                                | .                               |
| 3                     | .                                | .                               | .                   | .                                | .                               | .                   | .                                | .                               | 11                  | .                                | .                               | .                   | .                                | .                               |
| 16                    | .                                | .                               | 14                  | .                                | .                               | .                   | .                                | .                               | 48                  | 171                              | 78,69                           | 2                   | .                                | .                               |
| 754                   | 149                              | 66,60                           | 136                 | 145                              | 67,41                           | 18                  | .                                | .                               | 157                 | 144                              | 65,89                           | 556                 | 135                              | 60,91                           |
| 431                   | 182                              | 80,52                           | 103                 | 168                              | 74,75                           | 31                  | 160                              | 74,26                           | 63                  | 182                              | 82,47                           | 324                 | 170                              | 77,65                           |
| 262                   | 174                              | 76,16                           | 85                  | 155                              | 70,15                           | 22                  | 155                              | 72,38                           | 35                  | 164                              | 75,39                           | 125                 | 150                              | 67,65                           |
| 1 447                 | 163                              | 72,48                           | 324                 | 155                              | 70,46                           | 71                  | 154                              | 72,95                           | 255                 | 156                              | 71,23                           | 1 005               | 148                              | 67,14                           |
| 1 392                 | 139                              | 61,35                           | 104                 | 131                              | 60,93                           | 64                  | 117                              | 55,60                           | 734                 | 142                              | 64,77                           | 185                 | 122                              | 55,96                           |
| 631                   | 170                              | 75,38                           | 34                  | 163                              | 76,28                           | 21                  | 150                              | 68,59                           | 358                 | 174                              | 79,40                           | 25                  | 138                              | 63,69                           |
| 585                   | 160                              | 70,46                           | 20                  | 131                              | 58,10                           | 48                  | 136                              | 62,48                           | 198                 | 156                              | 70,17                           | 39                  | 141                              | 60,90                           |
| 2 608                 | 151                              | 66,79                           | 158                 | 138                              | 63,87                           | 133                 | 129                              | 60,13                           | 1 290               | 153                              | 69,65                           | 249                 | 126                              | 57,71                           |
| 2 155                 | 143                              | 63,30                           | 248                 | 139                              | 64,90                           | 82                  | 124                              | 59,06                           | 925                 | 143                              | 65,37                           | 743                 | 131                              | 59,66                           |
| 1 066                 | 175                              | 77,61                           | 143                 | 168                              | 75,47                           | 52                  | 156                              | 71,97                           | 424                 | 175                              | 79,91                           | 349                 | 168                              | 76,80                           |
| 850                   | 164                              | 72,26                           | 105                 | 151                              | 67,86                           | 70                  | 142                              | 65,59                           | 244                 | 159                              | 71,62                           | 164                 | 148                              | 66,04                           |
| 4 071                 | 156                              | 68,92                           | 496                 | 150                              | 68,58                           | 204                 | 138                              | 64,59                           | 1 593               | 154                              | 70,18                           | 1 256               | 144                              | 65,26                           |
| Gewerbe               |                                  |                                 |                     |                                  |                                 |                     |                                  |                                 |                     |                                  |                                 |                     |                                  |                                 |
| Arbeiter              |                                  |                                 |                     |                                  |                                 |                     |                                  |                                 |                     |                                  |                                 |                     |                                  |                                 |
| 13 973                | 244                              | 120,91                          | 4 202               | 231                              | 114,26                          | 2 450               | 228                              | 113,09                          | 7 463               | 229                              | 113,22                          | 9 134               | 210                              | 102,35                          |
| 6 355                 | 272                              | 126,09                          | 1 402               | 263                              | 122,92                          | 1 405               | 259                              | 119,05                          | 1 616               | 251                              | 117,94                          | 2 312               | 241                              | 111,00                          |
| 2 502                 | 263                              | 127,93                          | 525                 | 243                              | 119,52                          | 329                 | 233                              | 112,97                          | 1 114               | 239                              | 116,79                          | 1 152               | 232                              | 111,00                          |
| 22 830                | 253                              | 123,12                          | 6 129               | 239                              | 116,68                          | 4 184               | 238                              | 115,08                          | 10 193              | 234                              | 114,36                          | 12 598              | 218                              | 104,73                          |
| 9 117                 | 217                              | 106,34                          | 2 747               | 198                              | 95,59                           | 1 576               | 194                              | 96,24                           | 4 298               | 199                              | 97,93                           | 5 490               | 181                              | 87,45                           |
| 4 668                 | 252                              | 118,25                          | 1 271               | 237                              | 108,53                          | 1 486               | 238                              | 113,09                          | 1 150               | 226                              | 105,59                          | 1 157               | 212                              | 98,12                           |
| 1 715                 | 234                              | 114,07                          | 384                 | 209                              | 101,59                          | 318                 | 218                              | 105,15                          | 1 261               | 223                              | 108,00                          | 823                 | 206                              | 99,63                           |
| 15 500                | 229                              | 110,78                          | 4 402               | 210                              | 99,85                           | 3 380               | 215                              | 104,49                          | 6 709               | 208                              | 101,14                          | 7 470               | 188                              | 90,45                           |
| 4 339                 | 195                              | 95,94                           | 746                 | 182                              | 88,92                           | 608                 | 181                              | 88,54                           | 2 718               | 186                              | 90,87                           | 3 245               | 169                              | 82,36                           |
| 1 223                 | 236                              | 109,52                          | 130                 | 220                              | 101,68                          | 231                 | 214                              | 100,97                          | 584                 | 220                              | 104,09                          | 359                 | 217                              | 100,22                          |
| 505                   | 215                              | 103,73                          | 123                 | 196                              | 97,82                           | 113                 | 201                              | 96,40                           | 381                 | 211                              | 102,64                          | 403                 | 196                              | 93,01                           |
| 6 067                 | 205                              | 99,32                           | 999                 | 188                              | 91,67                           | 952                 | 191                              | 92,49                           | 3 683               | 194                              | 94,21                           | 4 007               | 176                              | 85,03                           |
| 27 429                | 227                              | 112,12                          | 7 695               | 214                              | 105,15                          | 4 634               | 210                              | 104,14                          | 14 479              | 212                              | 104,49                          | 17 869              | 194                              | 94,14                           |
| 12 246                | 261                              | 121,45                          | 2 803               | 249                              | 115,40                          | 3 122               | 245                              | 114,88                          | 3 350               | 237                              | 111,26                          | 3 828               | 230                              | 106,10                          |
| 4 722                 | 247                              | 120,31                          | 1 032               | 225                              | 110,25                          | 760                 | 222                              | 107,23                          | 2 756               | 228                              | 110,81                          | 2 378               | 217                              | 104,01                          |
| 44 397                | 238                              | 115,56                          | 11 530              | 223                              | 108,09                          | 8 516               | 224                              | 108,35                          | 20 585              | 218                              | 106,44                          | 24 075              | 202                              | 97,02                           |
| Arbeiter              |                                  |                                 |                     |                                  |                                 |                     |                                  |                                 |                     |                                  |                                 |                     |                                  |                                 |
| 584                   | 176                              | 80,35                           | 122                 | 170                              | 80,57                           | 188                 | 171                              | 79,61                           | 421                 | 163                              | 75,88                           | 489                 | 151                              | 69,41                           |
| 748                   | 203                              | 90,31                           | 302                 | 138                              | 61,27                           | 228                 | 196                              | 88,13                           | 1 120               | 142                              | 63,31                           | 684                 | 176                              | 77,57                           |
| 118                   | 200                              | 87,77                           | 20                  | 173                              | 78,12                           | 17                  | .                                | .                               | 79                  | 175                              | 81,31                           | 86                  | 175                              | 79,01                           |
| 1 450                 | 192                              | 86,09                           | 444                 | 148                              | 67,33                           | 433                 | 185                              | 84,57                           | 1 620               | 149                              | 67,46                           | 1 259               | 166                              | 74,50                           |
| 6 607                 | 151                              | 68,30                           | 2 097               | 145                              | 66,43                           | 926                 | 141                              | 64,93                           | 3 008               | 147                              | 67,81                           | 5 020               | 139                              | 62,82                           |
| 5 224                 | 178                              | 78,98                           | 924                 | 169                              | 76,68                           | 498                 | 166                              | 74,62                           | 2 944               | 173                              | 76,78                           | 3 646               | 164                              | 72,63                           |
| 1 666                 | 167                              | 74,88                           | 344                 | 152                              | 69,70                           | 133                 | 152                              | 71,27                           | 786                 | 163                              | 75,02                           | 1 035               | 157                              | 70,45                           |
| 13 497                | 163                              | 73,25                           | 3 365               | 152                              | 69,60                           | 1 557               | 150                              | 68,57                           | 6 738               | 160                              | 72,56                           | 9 701               | 150                              | 67,32                           |
| 6 462                 | 140                              | 63,32                           | 1 762               | 133                              | 60,92                           | 1 079               | 130                              | 59,78                           | 4 561               | 139                              | 63,69                           | 5 142               | 127                              | 58,53                           |
| 1 490                 | 174                              | 76,80                           | 526                 | 170                              | 76,01                           | 380                 | 166                              | 74,93                           | 2 518               | 168                              | 75,26                           | 962                 | 153                              | 68,75                           |
| 1 097                 | 158                              | 71,20                           | 255                 | 141                              | 65,17                           | 175                 | 148                              | 67,26                           | 1 023               | 157                              | 71,96                           | 691                 | 146                              | 65,80                           |
| 9 049                 | 148                              | 66,50                           | 2 543               | 141                              | 64,45                           | 1 634               | 140                              | 64,10                           | 8 102               | 150                              | 68,31                           | 6 795               | 133                              | 60,71                           |
| 13 653                | 147                              | 66,46                           | 3 981               | 140                              | 64,43                           | 2 193               | 138                              | 63,65                           | 7 990               | 143                              | 65,87                           | 10 651              | 134                              | 61,05                           |
| 7 462                 | 179                              | 79,68                           | 1 752               | 164                              | 73,83                           | 1 106               | 172                              | 77,51                           | 6 582               | 166                              | 73,91                           | 5 292               | 163                              | 72,57                           |
| 2 881                 | 165                              | 74,00                           | 619                 | 148                              | 68,11                           | 325                 | 153                              | 70,19                           | 1 888               | 160                              | 73,62                           | 1 812               | 153                              | 69,09                           |
| 23 996                | 159                              | 71,48                           | 6 352               | 147                              | 67,37                           | 3 624               | 150                              | 68,47                           | 16 466              | 154                              | 69,96                           | 17 755              | 144                              | 65,30                           |



10. Erfaste Arbeiter der höchsten tarifmäßigen Altersstufe,  
verdienste nach Leistungsgruppen, Lohnformen, Wirtschafts-

| Leistungsgruppe<br>Lohnform<br>(a = Zeitlohn<br>b = Leistungslohn<br>c = Zeit- u. Leistungslohn<br>d = zusammen) |   | Schleswig-Holstein  |                                  |                                 | Hamburg             |                                  |                                 | Niedersachsen       |                                  |                                 | Bremen              |                                  |                                 |
|--|---|---------------------|----------------------------------|---------------------------------|---------------------|----------------------------------|---------------------------------|---------------------|----------------------------------|---------------------------------|---------------------|----------------------------------|---------------------------------|
|  |   | Erfaste<br>Arbeiter | Brutto-<br>stunden-<br>verdienst | Brutto-<br>wochen-<br>verdienst | Erfaste<br>Arbeiter | Brutto-<br>stunden-<br>verdienst | Brutto-<br>wochen-<br>verdienst | Erfaste<br>Arbeiter | Brutto-<br>stunden-<br>verdienst | Brutto-<br>wochen-<br>verdienst | Erfaste<br>Arbeiter | Brutto-<br>stunden-<br>verdienst | Brutto-<br>wochen-<br>verdienst |
|  |   | Anzahl              | Pf                               | DM                              | Anzahl              | Pf                               | DM                              | Anzahl              | Pf                               | DM                              | Anzahl              | Pf                               | DM                              |
| Mineralölverarbeitung u.<br>Männliche  |   |                     |                                  |                                 |                     |                                  |                                 |                     |                                  |                                 |                     |                                  |                                 |
| Leistungs-<br>gruppe 1   | a | 20                  | 270                              | 122,26                          | 207                 | 277                              | 126,45                          | 154                 | 238                              | 111,92                          | 37                  | 290                              | 135,77                          |
|  | b | -                   | -                                | -                               | 7                   | -                                | -                               | 2                   | -                                | -                               | -                   | -                                | -                               |
|  | c | -                   | -                                | -                               | 6                   | -                                | -                               | 1                   | -                                | -                               | -                   | -                                | -                               |
|  | d | 20                  | 270                              | 122,26                          | 220                 | 277                              | 127,14                          | 157                 | 241                              | 113,35                          | 37                  | 290                              | 135,77                          |
| Leistungs-<br>gruppe 2   | a | 9                   | -                                | -                               | 187                 | 254                              | 115,15                          | 112                 | 212                              | 100,05                          | 22                  | 263                              | 119,23                          |
|  | b | -                   | -                                | -                               | 14                  | -                                | -                               | 3                   | -                                | -                               | -                   | -                                | -                               |
|  | c | -                   | -                                | -                               | 8                   | -                                | -                               | 2                   | -                                | -                               | -                   | -                                | -                               |
|  | d | 9                   | -                                | -                               | 209                 | 253                              | 115,81                          | 117                 | 213                              | 100,45                          | 22                  | 263                              | 119,23                          |
| Leistungs-<br>gruppe 3   | a | 14                  | -                                | -                               | 54                  | 229                              | 101,50                          | 50                  | 257                              | 119,13                          | 31                  | 240                              | 107,79                          |
|  | b | -                   | -                                | -                               | 4                   | -                                | -                               | 9                   | -                                | -                               | -                   | -                                | -                               |
|  | c | -                   | -                                | -                               | -                   | -                                | -                               | 2                   | -                                | -                               | -                   | -                                | -                               |
|  | d | 14                  | -                                | -                               | 58                  | 229                              | 102,70                          | 61                  | 256                              | 119,60                          | 31                  | 240                              | 107,79                          |
| Alle<br>Leistungs-<br>gruppen  | a | 43                  | 248                              | 112,86                          | 448                 | 262                              | 118,72                          | 316                 | 232                              | 108,85                          | 90                  | 266                              | 122,09                          |
|  | b | -                   | -                                | -                               | 25                  | 254                              | 124,95                          | 14                  | -                                | -                               | -                   | -                                | -                               |
|  | c | -                   | -                                | -                               | 14                  | -                                | -                               | 5                   | -                                | -                               | -                   | -                                | -                               |
|  | d | 43                  | 248                              | 112,86                          | 487                 | 261                              | 119,37                          | 335                 | 234                              | 109,98                          | 90                  | 266                              | 122,09                          |
| Weibliche  |   |                     |                                  |                                 |                     |                                  |                                 |                     |                                  |                                 |                     |                                  |                                 |
| Leistungs-<br>gruppe 1   | a | -                   | -                                | -                               | -                   | -                                | -                               | 1                   | -                                | -                               | -                   | -                                | -                               |
|  | b | -                   | -                                | -                               | -                   | -                                | -                               | -                   | -                                | -                               | -                   | -                                | -                               |
|  | c | -                   | -                                | -                               | -                   | -                                | -                               | -                   | -                                | -                               | -                   | -                                | -                               |
|  | d | -                   | -                                | -                               | -                   | -                                | -                               | 1                   | -                                | -                               | -                   | -                                | -                               |
| Leistungs-<br>gruppe 2   | a | -                   | -                                | -                               | 3                   | -                                | -                               | -                   | -                                | -                               | -                   | -                                | -                               |
|  | b | -                   | -                                | -                               | -                   | -                                | -                               | -                   | -                                | -                               | -                   | -                                | -                               |
|  | c | -                   | -                                | -                               | -                   | -                                | -                               | -                   | -                                | -                               | -                   | -                                | -                               |
|  | d | -                   | -                                | -                               | 3                   | -                                | -                               | -                   | -                                | -                               | -                   | -                                | -                               |
| Leistungs-<br>gruppe 3   | a | 5                   | -                                | -                               | 21                  | 190                              | 87,55                           | 10                  | -                                | -                               | 3                   | -                                | -                               |
|  | b | -                   | -                                | -                               | -                   | -                                | -                               | -                   | -                                | -                               | -                   | -                                | -                               |
|  | c | -                   | -                                | -                               | -                   | -                                | -                               | -                   | -                                | -                               | -                   | -                                | -                               |
|  | d | 5                   | -                                | -                               | 21                  | 190                              | 87,55                           | 10                  | -                                | -                               | 3                   | -                                | -                               |
| Alle<br>Leistungs-<br>gruppen  | a | 5                   | -                                | -                               | 24                  | 193                              | 88,37                           | 11                  | -                                | -                               | 3                   | -                                | -                               |
|  | b | -                   | -                                | -                               | -                   | -                                | -                               | -                   | -                                | -                               | -                   | -                                | -                               |
|  | c | -                   | -                                | -                               | -                   | -                                | -                               | -                   | -                                | -                               | -                   | -                                | -                               |
|  | d | 5                   | -                                | -                               | 24                  | 193                              | 88,37                           | 11                  | -                                | -                               | 3                   | -                                | -                               |
| Chemische<br>Männliche   |   |                     |                                  |                                 |                     |                                  |                                 |                     |                                  |                                 |                     |                                  |                                 |
| Leistungs-<br>gruppe 1   | a | 51                  | 221                              | 110,78                          | 131                 | 251                              | 119,98                          | 309                 | 224                              | 108,24                          | 31                  | 233                              | 121,32                          |
|  | b | 1                   | -                                | -                               | 9                   | -                                | -                               | 40                  | 254                              | 118,55                          | -                   | -                                | -                               |
|  | c | 29                  | 249                              | 125,02                          | 57                  | 280                              | 132,11                          | 25                  | 223                              | 109,06                          | 1                   | -                                | -                               |
|  | d | 81                  | 232                              | 116,24                          | 197                 | 260                              | 124,16                          | 374                 | 227                              | 109,40                          | 32                  | 230                              | 120,65                          |
| Leistungs-<br>gruppe 2   | a | 78                  | 191                              | 94,46                           | 189                 | 218                              | 104,74                          | 490                 | 201                              | 96,40                           | 22                  | 219                              | 105,12                          |
|  | b | 10                  | -                                | -                               | 29                  | 229                              | 107,90                          | 30                  | 240                              | 110,42                          | -                   | -                                | -                               |
|  | c | 53                  | 214                              | 104,51                          | 75                  | 247                              | 115,16                          | 80                  | 205                              | 96,95                           | 3                   | -                                | -                               |
|  | d | 141                 | 201                              | 98,73                           | 293                 | 226                              | 107,72                          | 600                 | 204                              | 97,17                           | 25                  | 216                              | 104,00                          |
| Leistungs-<br>gruppe 3   | a | 24                  | 173                              | 84,45                           | 48                  | 191                              | 90,10                           | 99                  | 181                              | 85,47                           | 5                   | -                                | -                               |
|  | b | -                   | -                                | -                               | 12                  | -                                | -                               | 120                 | 242                              | 110,87                          | -                   | -                                | -                               |
|  | c | 9                   | -                                | -                               | 42                  | 223                              | 97,91                           | 27                  | 197                              | 94,54                           | -                   | -                                | -                               |
|  | d | 33                  | 179                              | 85,35                           | 102                 | 208                              | 94,81                           | 246                 | 212                              | 98,86                           | 5                   | -                                | -                               |
| Alle<br>Leistungs-<br>gruppen  | a | 153                 | 198                              | 98,33                           | 368                 | 226                              | 108,25                          | 898                 | 207                              | 99,27                           | 58                  | 223                              | 111,67                          |
|  | b | 11                  | -                                | -                               | 50                  | 237                              | 111,50                          | 190                 | 244                              | 112,42                          | -                   | -                                | -                               |
|  | c | 91                  | 224                              | 109,39                          | 174                 | 252                              | 116,55                          | 132                 | 207                              | 98,75                           | 4                   | -                                | -                               |
|  | d | 255                 | 208                              | 102,56                          | 592                 | 235                              | 110,97                          | 1 220               | 213                              | 101,26                          | 62                  | 221                              | 110,71                          |
| Weibliche  |   |                     |                                  |                                 |                     |                                  |                                 |                     |                                  |                                 |                     |                                  |                                 |
| Leistungs-<br>gruppe 1   | a | -                   | -                                | -                               | -                   | -                                | -                               | 3                   | -                                | -                               | -                   | -                                | -                               |
|  | b | -                   | -                                | -                               | -                   | -                                | -                               | -                   | -                                | -                               | -                   | -                                | -                               |
|  | c | -                   | -                                | -                               | -                   | -                                | -                               | -                   | -                                | -                               | -                   | -                                | -                               |
|  | d | -                   | -                                | -                               | -                   | -                                | -                               | 3                   | -                                | -                               | -                   | -                                | -                               |
| Leistungs-<br>gruppe 2   | a | 28                  | 147                              | 67,19                           | 42                  | 169                              | 76,37                           | 74                  | 149                              | 67,30                           | 6                   | -                                | -                               |
|  | b | -                   | -                                | -                               | 43                  | 211                              | 91,94                           | 6                   | -                                | -                               | -                   | -                                | -                               |
|  | c | 1                   | -                                | -                               | 9                   | -                                | -                               | 9                   | -                                | -                               | 2                   | -                                | -                               |
|  | d | 29                  | 147                              | 67,37                           | 94                  | 189                              | 84,06                           | 89                  | 152                              | 69,20                           | 8                   | -                                | -                               |
| Leistungs-<br>gruppe 3   | a | 68                  | 131                              | 61,04                           | 152                 | 147                              | 66,14                           | 167                 | 136                              | 60,89                           | 15                  | -                                | -                               |
|  | b | 7                   | -                                | -                               | 110                 | 191                              | 83,08                           | 35                  | 180                              | 80,92                           | -                   | -                                | -                               |
|  | c | 23                  | 163                              | 75,22                           | 16                  | -                                | -                               | 24                  | 146                              | 65,88                           | 1                   | -                                | -                               |
|  | d | 98                  | 140                              | 64,91                           | 278                 | 165                              | 73,27                           | 226                 | 144                              | 64,52                           | 16                  | -                                | -                               |
| Alle<br>Leistungs-<br>gruppen  | a | 96                  | 136                              | 62,83                           | 194                 | 151                              | 68,36                           | 244                 | 141                              | 63,18                           | 21                  | 136                              | 61,30                           |
|  | b | 7                   | -                                | -                               | 153                 | 196                              | 85,57                           | 41                  | 178                              | 80,23                           | -                   | -                                | -                               |
|  | c | 24                  | 162                              | 75,11                           | 25                  | 173                              | 76,73                           | 33                  | 153                              | 69,77                           | 3                   | -                                | -                               |
|  | d | 127                 | 142                              | 65,47                           | 372                 | 171                              | 76,00                           | 318                 | 147                              | 66,06                           | 24                  | 138                              | 62,24                           |



deren durchschnittliche Bruttostunden- und Bruttowochen-  
abteilungen und -gruppen in den Ländern des Bundesgebietes

| Nordrhein-Westfalen      |                                  |                                 | Hessen              |                                  |                                 | Rheinland-Pfalz     |                                  |                                 | Baden-Württemberg   |                                  |                                 | Bayern              |                                  |                                 |
|--------------------------|----------------------------------|---------------------------------|---------------------|----------------------------------|---------------------------------|---------------------|----------------------------------|---------------------------------|---------------------|----------------------------------|---------------------------------|---------------------|----------------------------------|---------------------------------|
| Erfaste<br>Arbeiter      | Brutto-<br>stunden-<br>verdienst | Brutto-<br>wochen-<br>verdienst | Erfaste<br>Arbeiter | Brutto-<br>stunden-<br>verdienst | Brutto-<br>wochen-<br>verdienst | Erfaste<br>Arbeiter | Brutto-<br>stunden-<br>verdienst | Brutto-<br>wochen-<br>verdienst | Erfaste<br>Arbeiter | Brutto-<br>stunden-<br>verdienst | Brutto-<br>wochen-<br>verdienst | Erfaste<br>Arbeiter | Brutto-<br>stunden-<br>verdienst | Brutto-<br>wochen-<br>verdienst |
| Anzahl                   | Pf                               | DM                              | Anzahl              | Pf                               | DM                              | Anzahl              | Pf                               | DM                              | Anzahl              | Pf                               | DM                              | Anzahl              | Pf                               | DM                              |
| Kohlenwertstoffindustrie |                                  |                                 |                     |                                  |                                 |                     |                                  |                                 |                     |                                  |                                 |                     |                                  |                                 |
| Arbeiter                 |                                  |                                 |                     |                                  |                                 |                     |                                  |                                 |                     |                                  |                                 |                     |                                  |                                 |
| 248                      | 256                              | 124,49                          | 22                  | 224                              | 121,58                          | 14                  | .                                | .                               | 21                  | 233                              | 114,27                          | 13                  | .                                | .                               |
| 182                      | 282                              | 129,74                          | -                   | -                                | -                               | -                   | -                                | -                               | -                   | -                                | -                               | -                   | -                                | -                               |
| 103                      | 271                              | 128,09                          | 6                   | .                                | -                               | -                   | -                                | -                               | -                   | -                                | -                               | -                   | -                                | -                               |
| 533                      | 267                              | 126,98                          | 28                  | 231                              | 121,61                          | 14                  | .                                | .                               | 21                  | 233                              | 114,27                          | 13                  | .                                | .                               |
| 595                      | 236                              | 112,33                          | 24                  | 206                              | 102,12                          | 22                  | 197                              | 98,86                           | 20                  | 216                              | 105,69                          | 32                  | 191                              | 91,70                           |
| 41                       | 256                              | 120,54                          | -                   | -                                | -                               | -                   | -                                | -                               | -                   | -                                | -                               | -                   | -                                | -                               |
| 35                       | 242                              | 116,88                          | -                   | -                                | -                               | -                   | -                                | -                               | -                   | -                                | -                               | -                   | -                                | -                               |
| 671                      | 237                              | 113,07                          | 24                  | 206                              | 102,12                          | 22                  | 197                              | 98,86                           | 20                  | 216                              | 105,69                          | 32                  | 191                              | 91,70                           |
| 56                       | 202                              | 93,80                           | 2                   | .                                | .                               | 2                   | .                                | .                               | 8                   | .                                | .                               | 2                   | .                                | .                               |
| 3                        | ...                              | .                               | -                   | -                                | -                               | -                   | -                                | -                               | -                   | -                                | -                               | -                   | -                                | -                               |
| -                        | -                                | -                               | -                   | -                                | -                               | -                   | -                                | -                               | 2                   | .                                | .                               | -                   | -                                | -                               |
| 59                       | 204                              | 94,47                           | 2                   | .                                | .                               | 2                   | .                                | .                               | 10                  | .                                | .                               | 2                   | .                                | .                               |
| 899                      | 239                              | 114,53                          | 48                  | 213                              | 109,93                          | 38                  | 210                              | 105,19                          | 49                  | 218                              | 105,93                          | 47                  | 194                              | 93,69                           |
| 226                      | 277                              | 127,77                          | -                   | -                                | -                               | -                   | -                                | -                               | -                   | -                                | -                               | -                   | -                                | -                               |
| 138                      | 263                              | 125,55                          | 6                   | .                                | .                               | -                   | -                                | -                               | 2                   | .                                | .                               | -                   | -                                | -                               |
| 1 263                    | 248                              | 118,07                          | 54                  | 218                              | 111,23                          | 38                  | 210                              | 105,19                          | 51                  | 218                              | 106,02                          | 47                  | 194                              | 93,69                           |
| Arbeiter                 |                                  |                                 |                     |                                  |                                 |                     |                                  |                                 |                     |                                  |                                 |                     |                                  |                                 |
| 2                        | .                                | .                               | -                   | -                                | -                               | -                   | -                                | -                               | -                   | -                                | -                               | -                   | -                                | -                               |
| -                        | -                                | -                               | -                   | -                                | -                               | -                   | -                                | -                               | -                   | -                                | -                               | -                   | -                                | -                               |
| 2                        | .                                | .                               | -                   | -                                | -                               | -                   | -                                | -                               | -                   | -                                | -                               | -                   | -                                | -                               |
| 13                       | .                                | .                               | -                   | -                                | -                               | -                   | -                                | -                               | -                   | -                                | -                               | -                   | -                                | -                               |
| -                        | -                                | -                               | -                   | -                                | -                               | -                   | -                                | -                               | -                   | -                                | -                               | -                   | -                                | -                               |
| 13                       | .                                | .                               | -                   | -                                | -                               | -                   | -                                | -                               | -                   | -                                | -                               | -                   | -                                | -                               |
| 33                       | 156                              | 56,83                           | -                   | -                                | -                               | 3                   | .                                | .                               | 1                   | .                                | .                               | 4                   | .                                | .                               |
| 1                        | .                                | .                               | -                   | -                                | -                               | -                   | -                                | -                               | -                   | -                                | -                               | -                   | -                                | -                               |
| 1                        | .                                | .                               | -                   | -                                | -                               | -                   | -                                | -                               | -                   | -                                | -                               | -                   | -                                | -                               |
| 35                       | 159                              | 57,77                           | -                   | -                                | -                               | 3                   | .                                | .                               | 1                   | .                                | .                               | 4                   | .                                | .                               |
| 48                       | 169                              | 65,36                           | -                   | -                                | -                               | 3                   | .                                | .                               | 1                   | .                                | .                               | 4                   | .                                | .                               |
| 1                        | .                                | .                               | -                   | -                                | -                               | -                   | -                                | -                               | -                   | -                                | -                               | -                   | -                                | -                               |
| 1                        | .                                | .                               | -                   | -                                | -                               | -                   | -                                | -                               | -                   | -                                | -                               | -                   | -                                | -                               |
| 50                       | 170                              | 65,68                           | -                   | -                                | -                               | 3                   | .                                | .                               | 1                   | .                                | .                               | 4                   | .                                | .                               |
| Industrie                |                                  |                                 |                     |                                  |                                 |                     |                                  |                                 |                     |                                  |                                 |                     |                                  |                                 |
| Arbeiter                 |                                  |                                 |                     |                                  |                                 |                     |                                  |                                 |                     |                                  |                                 |                     |                                  |                                 |
| 1 477                    | 260                              | 127,46                          | 355                 | 240                              | 116,26                          | 434                 | 259                              | 125,73                          | 412                 | 230                              | 110,32                          | 372                 | 213                              | 99,42                           |
| 1 371                    | 291                              | 134,76                          | 421                 | 275                              | 129,47                          | 750                 | 274                              | 125,02                          | 38                  | 261                              | 126,84                          | 29                  | 257                              | 115,12                          |
| 117                      | 274                              | 135,02                          | 30                  | 220                              | 111,21                          | 24                  | 251                              | 118,39                          | 22                  | 257                              | 123,41                          | 81                  | 218                              | 103,47                          |
| 2 965                    | 274                              | 131,13                          | 806                 | 257                              | 122,97                          | 1 208               | 268                              | 125,14                          | 472                 | 234                              | 112,26                          | 482                 | 216                              | 101,05                          |
| 2 514                    | 240                              | 115,44                          | 835                 | 215                              | 101,57                          | 494                 | 209                              | 102,45                          | 707                 | 209                              | 101,45                          | 812                 | 197                              | 91,84                           |
| 1 719                    | 264                              | 123,75                          | 468                 | 249                              | 115,69                          | 1 113               | 241                              | 114,70                          | 44                  | 230                              | 105,13                          | 32                  | 234                              | 104,79                          |
| 305                      | 253                              | 121,94                          | 76                  | 212                              | 103,67                          | 58                  | 232                              | 114,81                          | 26                  | 217                              | 104,14                          | 134                 | 203                              | 98,25                           |
| 4 538                    | 250                              | 119,02                          | 1 379               | 227                              | 106,48                          | 1 665               | 231                              | 111,07                          | 777                 | 210                              | 101,75                          | 978                 | 199                              | 93,14                           |
| 530                      | 217                              | 102,94                          | 131                 | 190                              | 90,35                           | 120                 | 188                              | 91,13                           | 167                 | 181                              | 84,57                           | 149                 | 170                              | 81,35                           |
| 360                      | 237                              | 109,96                          | 53                  | 220                              | 103,78                          | 59                  | 218                              | 105,01                          | 19                  | .                                | .                               | 6                   | .                                | .                               |
| 54                       | 240                              | 110,16                          | 12                  | .                                | .                               | 27                  | 208                              | 103,75                          | 19                  | .                                | .                               | 16                  | .                                | .                               |
| 944                      | 226                              | 106,03                          | 196                 | 198                              | 94,26                           | 206                 | 199                              | 96,76                           | 205                 | 187                              | 87,63                           | 171                 | 173                              | 82,56                           |
| 4 521                    | 244                              | 117,90                          | 1 321               | 220                              | 104,39                          | 1 048               | 227                              | 110,79                          | 1 286               | 212                              | 102,09                          | 1 333               | 198                              | 92,78                           |
| 3 450                    | 272                              | 126,69                          | 942                 | 259                              | 121,17                          | 1 922               | 253                              | 118,43                          | 101                 | 241                              | 112,43                          | 67                  | 242                              | 108,31                          |
| 476                      | 257                              | 123,82                          | 118                 | 213                              | 104,72                          | 109                 | 230                              | 112,86                          | 67                  | 227                              | 109,83                          | 231                 | 207                              | 99,47                           |
| 8 447                    | 256                              | 121,82                          | 2 381               | 235                              | 111,06                          | 3 079               | 243                              | 115,63                          | 1 454               | 215                              | 103,16                          | 1 631               | 201                              | 94,37                           |
| Arbeiter                 |                                  |                                 |                     |                                  |                                 |                     |                                  |                                 |                     |                                  |                                 |                     |                                  |                                 |
| 4                        | .                                | .                               | 2                   | .                                | .                               | 1                   | .                                | .                               | 10                  | .                                | .                               | 6                   | .                                | .                               |
| 4                        | .                                | .                               | -                   | -                                | -                               | 6                   | .                                | .                               | -                   | -                                | -                               | 1                   | .                                | .                               |
| -                        | -                                | -                               | -                   | -                                | -                               | -                   | -                                | -                               | -                   | -                                | -                               | -                   | -                                | -                               |
| 8                        | .                                | .                               | 2                   | .                                | .                               | 7                   | .                                | .                               | 10                  | .                                | .                               | 7                   | .                                | .                               |
| 296                      | 171                              | 76,03                           | 201                 | 162                              | 72,21                           | 53                  | 158                              | 70,11                           | 82                  | 152                              | 69,56                           | 212                 | 143                              | 64,09                           |
| 109                      | 203                              | 87,99                           | 56                  | 191                              | 86,40                           | 33                  | 203                              | 88,96                           | 18                  | .                                | .                               | 66                  | 170                              | 76,47                           |
| 43                       | 172                              | 78,72                           | 20                  | 142                              | 66,41                           | 1                   | .                                | .                               | 19                  | .                                | .                               | 21                  | 154                              | 69,95                           |
| 448                      | 179                              | 79,20                           | 277                 | 166                              | 74,66                           | 87                  | 175                              | 77,28                           | 119                 | 159                              | 72,35                           | 299                 | 150                              | 67,23                           |
| 719                      | 152                              | 66,67                           | 390                 | 146                              | 65,67                           | 176                 | 145                              | 64,96                           | 374                 | 141                              | 65,13                           | 313                 | 131                              | 58,46                           |
| 389                      | 180                              | 78,44                           | 129                 | 176                              | 80,03                           | 55                  | 189                              | 83,03                           | 51                  | 184                              | 81,20                           | 7                   | .                                | .                               |
| 79                       | 157                              | 69,01                           | 34                  | 136                              | 64,04                           | 55                  | 150                              | 66,15                           | 20                  | 141                              | 63,61                           | 118                 | 150                              | 66,96                           |
| 1 187                    | 162                              | 70,68                           | 553                 | 152                              | 68,91                           | 286                 | 154                              | 68,66                           | 445                 | 145                              | 66,88                           | 438                 | 136                              | 60,90                           |
| 1 019                    | 158                              | 69,51                           | 593                 | 151                              | 67,95                           | 230                 | 148                              | 66,21                           | 466                 | 144                              | 66,20                           | 531                 | 136                              | 61,00                           |
| 502                      | 186                              | 80,91                           | 185                 | 181                              | 81,94                           | 94                  | 197                              | 86,55                           | 69                  | 186                              | 82,13                           | 74                  | 169                              | 75,58                           |
| 122                      | 162                              | 72,43                           | 54                  | 138                              | 64,91                           | 56                  | 150                              | 66,26                           | 39                  | 151                              | 67,97                           | 139                 | 150                              | 67,41                           |
| 1 643                    | 167                              | 73,21                           | 832                 | 157                              | 70,88                           | 380                 | 160                              | 71,25                           | 574                 | 149                              | 68,22                           | 744                 | 142                              | 63,65                           |



10. Erfaste Arbeiter der höchsten tarifmäßigen Altersstufe,  
verdienste nach Leistungsgruppen, Lohnformen, Wirtschafts-

| Leistungsgruppe<br>Lohnform<br>(a = Zeitlohn<br>b = Leistungslohn<br>c = Zeit- u. Leistungslohn<br>d = zusammen) |   | Schleswig-Holstein  |                                  |                                 | Hamburg             |                                  |                                 | Niederrhein         |                                  |                                 | Bremen              |                                  |                                 |           |
|--|---|---------------------|----------------------------------|---------------------------------|---------------------|----------------------------------|---------------------------------|---------------------|----------------------------------|---------------------------------|---------------------|----------------------------------|---------------------------------|-----------|
|  |   | Erfaste<br>Arbeiter | Brutto-<br>stunden-<br>verdienst | Brutto-<br>wochen-<br>verdienst | Erfaste<br>Arbeiter | Brutto-<br>stunden-<br>verdienst | Brutto-<br>wochen-<br>verdienst | Erfaste<br>Arbeiter | Brutto-<br>stunden-<br>verdienst | Brutto-<br>wochen-<br>verdienst | Erfaste<br>Arbeiter | Brutto-<br>stunden-<br>verdienst | Brutto-<br>wochen-<br>verdienst |           |
|  |   | Anzahl              | Pf                               | DM                              | Anzahl              | Pf                               | DM                              | Anzahl              | Pf                               | DM                              | Anzahl              | Pf                               | DM                              |           |
|  |   |                     |                                  |                                 |                     |                                  |                                 |                     |                                  |                                 |                     |                                  |                                 |           |
| Chemiefaser  |   |                     |                                  |                                 |                     |                                  |                                 |                     |                                  |                                 |                     |                                  |                                 | Männliche |
| Leistungs-<br>gruppe 1   | a | -                   | -                                | -                               | -                   | -                                | -                               | -                   | -                                | -                               | -                   | -                                | -                               | -         |
|  | b | -                   | -                                | -                               | -                   | -                                | -                               | -                   | -                                | -                               | -                   | -                                | -                               | -         |
|  | c | -                   | -                                | -                               | -                   | -                                | -                               | -                   | -                                | -                               | -                   | -                                | -                               | -         |
|  | d | -                   | -                                | -                               | -                   | -                                | -                               | -                   | -                                | -                               | -                   | -                                | -                               | -         |
| Leistungs-<br>gruppe 2   | a | -                   | -                                | -                               | -                   | -                                | -                               | -                   | -                                | -                               | -                   | -                                | -                               | -         |
|  | b | -                   | -                                | -                               | -                   | -                                | -                               | -                   | -                                | -                               | -                   | -                                | -                               | -         |
|  | c | -                   | -                                | -                               | -                   | -                                | -                               | -                   | -                                | -                               | -                   | -                                | -                               | -         |
|  | d | -                   | -                                | -                               | -                   | -                                | -                               | -                   | -                                | -                               | -                   | -                                | -                               | -         |
| Leistungs-<br>gruppe 3   | a | -                   | -                                | -                               | -                   | -                                | -                               | -                   | -                                | -                               | -                   | -                                | -                               | -         |
|  | b | -                   | -                                | -                               | -                   | -                                | -                               | -                   | -                                | -                               | -                   | -                                | -                               | -         |
|  | c | -                   | -                                | -                               | -                   | -                                | -                               | -                   | -                                | -                               | -                   | -                                | -                               | -         |
|  | d | -                   | -                                | -                               | -                   | -                                | -                               | -                   | -                                | -                               | -                   | -                                | -                               | -         |
| Alle<br>Leistungs-<br>gruppen  | a | -                   | -                                | -                               | -                   | -                                | -                               | -                   | -                                | -                               | -                   | -                                | -                               | -         |
|  | b | -                   | -                                | -                               | -                   | -                                | -                               | -                   | -                                | -                               | -                   | -                                | -                               | -         |
|  | c | -                   | -                                | -                               | -                   | -                                | -                               | -                   | -                                | -                               | -                   | -                                | -                               | -         |
|  | d | -                   | -                                | -                               | -                   | -                                | -                               | -                   | -                                | -                               | -                   | -                                | -                               | -         |
| Weibliche  |   |                     |                                  |                                 |                     |                                  |                                 |                     |                                  |                                 |                     |                                  |                                 |           |
| Leistungs-<br>gruppe 1   | a | -                   | -                                | -                               | -                   | -                                | -                               | -                   | -                                | -                               | -                   | -                                | -                               | -         |
|  | b | -                   | -                                | -                               | -                   | -                                | -                               | -                   | -                                | -                               | -                   | -                                | -                               | -         |
|  | c | -                   | -                                | -                               | -                   | -                                | -                               | -                   | -                                | -                               | -                   | -                                | -                               | -         |
|  | d | -                   | -                                | -                               | -                   | -                                | -                               | -                   | -                                | -                               | -                   | -                                | -                               | -         |
| Leistungs-<br>gruppe 2   | a | -                   | -                                | -                               | -                   | -                                | -                               | -                   | -                                | -                               | -                   | -                                | -                               | -         |
|  | b | -                   | -                                | -                               | -                   | -                                | -                               | -                   | -                                | -                               | -                   | -                                | -                               | -         |
|  | c | -                   | -                                | -                               | -                   | -                                | -                               | -                   | -                                | -                               | -                   | -                                | -                               | -         |
|  | d | -                   | -                                | -                               | -                   | -                                | -                               | -                   | -                                | -                               | -                   | -                                | -                               | -         |
| Leistungs-<br>gruppe 3   | a | -                   | -                                | -                               | -                   | -                                | -                               | -                   | -                                | -                               | -                   | -                                | -                               | -         |
|  | b | -                   | -                                | -                               | -                   | -                                | -                               | -                   | -                                | -                               | -                   | -                                | -                               | -         |
|  | c | -                   | -                                | -                               | -                   | -                                | -                               | -                   | -                                | -                               | -                   | -                                | -                               | -         |
|  | d | -                   | -                                | -                               | -                   | -                                | -                               | -                   | -                                | -                               | -                   | -                                | -                               | -         |
| Alle<br>Leistungs-<br>gruppen  | a | -                   | -                                | -                               | -                   | -                                | -                               | -                   | -                                | -                               | -                   | -                                | -                               | -         |
|  | b | -                   | -                                | -                               | -                   | -                                | -                               | -                   | -                                | -                               | -                   | -                                | -                               | -         |
|  | c | -                   | -                                | -                               | -                   | -                                | -                               | -                   | -                                | -                               | -                   | -                                | -                               | -         |
|  | d | -                   | -                                | -                               | -                   | -                                | -                               | -                   | -                                | -                               | -                   | -                                | -                               | -         |
| Kunststoff   |   |                     |                                  |                                 |                     |                                  |                                 |                     |                                  |                                 |                     |                                  |                                 | Männliche |
| Leistungs-<br>gruppe 1   | a | -                   | -                                | -                               | 18                  | .                                | .                               | 41                  | 235                              | 117,26                          | -                   | -                                | -                               | -         |
|  | b | -                   | -                                | -                               | 7                   | .                                | .                               | 3                   | .                                | .                               | -                   | -                                | -                               | -         |
|  | c | -                   | -                                | -                               | -                   | -                                | -                               | 31                  | 252                              | 119,18                          | -                   | -                                | -                               | -         |
|  | d | -                   | -                                | -                               | 25                  | 250                              | 121,99                          | 75                  | 244                              | 118,79                          | -                   | -                                | -                               | -         |
| Leistungs-<br>gruppe 2   | a | -                   | -                                | -                               | 11                  | .                                | .                               | 27                  | 190                              | 89,18                           | -                   | -                                | -                               | -         |
|  | b | -                   | -                                | -                               | 1                   | .                                | .                               | 7                   | .                                | .                               | -                   | -                                | -                               | -         |
|  | c | -                   | -                                | -                               | -                   | -                                | -                               | 50                  | 233                              | 105,11                          | -                   | -                                | -                               | -         |
|  | d | -                   | -                                | -                               | 12                  | .                                | .                               | 84                  | 217                              | 99,64                           | -                   | -                                | -                               | -         |
| Leistungs-<br>gruppe 3   | a | 2                   | .                                | .                               | 5                   | .                                | .                               | 23                  | 187                              | 91,60                           | -                   | -                                | -                               | -         |
|  | b | -                   | -                                | -                               | -                   | -                                | -                               | 8                   | .                                | .                               | -                   | -                                | -                               | -         |
|  | c | -                   | -                                | -                               | -                   | -                                | -                               | 12                  | .                                | .                               | -                   | -                                | -                               | -         |
|  | d | 2                   | .                                | .                               | 5                   | .                                | .                               | 43                  | 203                              | 95,52                           | -                   | -                                | -                               | -         |
| Alle<br>Leistungs-<br>gruppen  | a | 2                   | /                                | .                               | 34                  | 227                              | 109,78                          | 91                  | 210                              | 102,44                          | -                   | -                                | -                               | -         |
|  | b | -                   | -                                | -                               | 8                   | .                                | .                               | 18                  | .                                | .                               | -                   | -                                | -                               | -         |
|  | c | -                   | -                                | -                               | -                   | -                                | -                               | 93                  | 240                              | 109,42                          | -                   | -                                | -                               | -         |
|  | d | 2                   | .                                | .                               | 42                  | 232                              | 112,03                          | 202                 | 224                              | 105,87                          | -                   | -                                | -                               | -         |
| Weibliche  |   |                     |                                  |                                 |                     |                                  |                                 |                     |                                  |                                 |                     |                                  |                                 |           |
| Leistungs-<br>gruppe 1   | a | -                   | -                                | -                               | -                   | -                                | -                               | 1                   | .                                | .                               | -                   | -                                | -                               | -         |
|  | b | -                   | -                                | -                               | -                   | -                                | -                               | -                   | -                                | -                               | -                   | -                                | -                               | -         |
|  | c | -                   | -                                | -                               | -                   | -                                | -                               | -                   | -                                | -                               | -                   | -                                | -                               | -         |
|  | d | -                   | -                                | -                               | -                   | -                                | -                               | 1                   | .                                | .                               | -                   | -                                | -                               | -         |
| Leistungs-<br>gruppe 2   | a | 8                   | .                                | .                               | 8                   | .                                | .                               | 23                  | 135                              | 60,85                           | -                   | -                                | -                               | -         |
|  | b | 2                   | .                                | .                               | -                   | -                                | -                               | 2                   | .                                | .                               | -                   | -                                | -                               | -         |
|  | c | 1                   | .                                | .                               | 3                   | .                                | .                               | 19                  | .                                | .                               | -                   | -                                | -                               | -         |
|  | d | 11                  | .                                | .                               | 11                  | .                                | .                               | 44                  | 140                              | 62,54                           | -                   | -                                | -                               | -         |
| Leistungs-<br>gruppe 3   | a | 11                  | .                                | .                               | 22                  | 140                              | 62,28                           | 79                  | 133                              | 59,42                           | -                   | -                                | -                               | -         |
|  | b | 1                   | .                                | .                               | -                   | -                                | -                               | 11                  | .                                | .                               | -                   | -                                | -                               | -         |
|  | c | -                   | -                                | -                               | 1                   | .                                | .                               | 15                  | .                                | .                               | -                   | -                                | -                               | -         |
|  | d | 12                  | .                                | .                               | 23                  | 141                              | 62,84                           | 105                 | 141                              | 62,93                           | -                   | -                                | -                               | -         |
| Alle<br>Leistungs-<br>gruppen  | a | 19                  | .                                | .                               | 30                  | 142                              | 62,80                           | 103                 | 134                              | 60,06                           | -                   | -                                | -                               | -         |
|  | b | 3                   | .                                | .                               | -                   | -                                | -                               | 13                  | .                                | .                               | -                   | -                                | -                               | -         |
|  | c | 1                   | .                                | .                               | 4                   | .                                | .                               | 34                  | 150                              | 66,49                           | -                   | -                                | -                               | -         |
|  | d | 23                  | 133                              | 59,22                           | 34                  | 147                              | 65,54                           | 150                 | 141                              | 63,01                           | -                   | -                                | -                               | -         |



deren durchschnittliche Bruttostunden- und Bruttowochen-  
abteilungen und -gruppen in den Ländern des Bundesgebietes

| Nordrhein-Westfalen |                                  |                                 | Hessen              |                                  |                                 | Rheinland-Pfalz     |                                  |                                 | Baden-Württemberg   |                                  |                                 | Bayern              |                                  |                                 |
|---------------------|----------------------------------|---------------------------------|---------------------|----------------------------------|---------------------------------|---------------------|----------------------------------|---------------------------------|---------------------|----------------------------------|---------------------------------|---------------------|----------------------------------|---------------------------------|
| Erfaste<br>Arbeiter | Brutto-<br>stunden-<br>verdienst | Brutto-<br>wochen-<br>verdienst | Erfaste<br>Arbeiter | Brutto-<br>stunden-<br>verdienst | Brutto-<br>wochen-<br>verdienst | Erfaste<br>Arbeiter | Brutto-<br>stunden-<br>verdienst | Brutto-<br>wochen-<br>verdienst | Erfaste<br>Arbeiter | Brutto-<br>stunden-<br>verdienst | Brutto-<br>wochen-<br>verdienst | Erfaste<br>Arbeiter | Brutto-<br>stunden-<br>verdienst | Brutto-<br>wochen-<br>verdienst |
| Anzahl              | Pf                               | DM                              | Anzahl              | Pf                               | DM                              | Anzahl              | Pf                               | DM                              | Anzahl              | Pf                               | DM                              | Anzahl              | Pf                               | DM                              |
| <b>herstellung</b>  |                                  |                                 |                     |                                  |                                 |                     |                                  |                                 |                     |                                  |                                 |                     |                                  |                                 |
| <b>Arbeiter</b>     |                                  |                                 |                     |                                  |                                 |                     |                                  |                                 |                     |                                  |                                 |                     |                                  |                                 |
| 136                 | 256                              | 122,86                          | 74                  | 244                              | 109,81                          | -                   | -                                | -                               | 31                  | 234                              | 101,07                          | 117                 | 224                              | 100,76                          |
| 195                 | 276                              | 128,42                          | 26                  | 258                              | 110,72                          | -                   | -                                | -                               | 11                  | .                                | .                               | 3                   | .                                | .                               |
| 4                   | .                                | .                               | -                   | -                                | -                               | -                   | -                                | -                               | 38                  | 249                              | 109,27                          | 41                  | 240                              | 106,68                          |
| 335                 | 267                              | 126,10                          | 100                 | 247                              | 110,05                          | -                   | -                                | -                               | 80                  | 242                              | 106,37                          | 161                 | 228                              | 102,36                          |
| 176                 | 230                              | 113,90                          | 127                 | 233                              | 106,23                          | -                   | -                                | -                               | 97                  | 215                              | 91,80                           | 218                 | 190                              | 89,59                           |
| 363                 | 260                              | 123,48                          | 11                  | .                                | .                               | -                   | -                                | -                               | 1                   | .                                | .                               | 154                 | 221                              | 100,53                          |
| 35                  | 248                              | 116,18                          | 1                   | .                                | .                               | -                   | -                                | -                               | 16                  | .                                | .                               | 18                  | .                                | .                               |
| 574                 | 250                              | 120,10                          | 139                 | 233                              | 106,05                          | -                   | -                                | -                               | 114                 | 214                              | 91,71                           | 390                 | 203                              | 94,29                           |
| 63                  | 202                              | 97,99                           | 9                   | .                                | .                               | -                   | -                                | -                               | 40                  | 189                              | 84,28                           | 34                  | 178                              | 79,90                           |
| 241                 | 242                              | 112,40                          | 36                  | 230                              | 100,26                          | -                   | -                                | -                               | 2                   | .                                | .                               | 60                  | 205                              | 89,62                           |
| 21                  | 236                              | 108,70                          | 3                   | .                                | .                               | -                   | -                                | -                               | -                   | .                                | .                               | 12                  | .                                | .                               |
| 325                 | 234                              | 109,36                          | 48                  | 225                              | 98,50                           | -                   | -                                | -                               | 42                  | 188                              | 83,48                           | 106                 | 197                              | 87,07                           |
| 375                 | 235                              | 114,48                          | 210                 | 235                              | 106,79                          | -                   | -                                | -                               | 168                 | 212                              | 91,72                           | 369                 | 200                              | 92,24                           |
| 799                 | 260                              | 121,34                          | 73                  | 240                              | 104,25                          | -                   | -                                | -                               | 14                  | .                                | .                               | 217                 | 217                              | 97,59                           |
| 60                  | 246                              | 113,98                          | 4                   | .                                | .                               | -                   | -                                | -                               | 54                  | 235                              | 103,98                          | 71                  | 230                              | 102,39                          |
| 1 234               | 250                              | 118,90                          | 287                 | 237                              | 106,18                          | -                   | -                                | -                               | 236                 | 219                              | 95,22                           | 657                 | 208                              | 95,10                           |
| <b>Arbeiter</b>     |                                  |                                 |                     |                                  |                                 |                     |                                  |                                 |                     |                                  |                                 |                     |                                  |                                 |
| 2                   | .                                | .                               | 2                   | .                                | .                               | -                   | -                                | -                               | -                   | -                                | -                               | -                   | -                                | -                               |
| -                   | -                                | -                               | -                   | -                                | -                               | -                   | -                                | -                               | -                   | -                                | -                               | -                   | -                                | -                               |
| -                   | -                                | -                               | -                   | -                                | -                               | -                   | -                                | -                               | -                   | -                                | -                               | -                   | -                                | -                               |
| 2                   | .                                | .                               | 2                   | .                                | .                               | -                   | -                                | -                               | -                   | -                                | -                               | -                   | -                                | -                               |
| 40                  | 170                              | 77,53                           | 3                   | .                                | .                               | -                   | -                                | -                               | 15                  | .                                | .                               | 32                  | 164                              | 71,97                           |
| 60                  | 179                              | 79,29                           | -                   | -                                | -                               | -                   | -                                | -                               | 2                   | .                                | .                               | 1                   | .                                | .                               |
| 3                   | .                                | .                               | 1                   | .                                | .                               | -                   | -                                | -                               | -                   | -                                | -                               | -                   | -                                | -                               |
| 103                 | 176                              | 78,74                           | 4                   | .                                | .                               | -                   | -                                | -                               | 17                  | .                                | .                               | 33                  | 165                              | 72,29                           |
| 39                  | 158                              | 71,01                           | 13                  | .                                | .                               | -                   | -                                | -                               | 104                 | 149                              | 65,26                           | 28                  | 147                              | 64,77                           |
| 99                  | 178                              | 78,12                           | 42                  | 169                              | 74,44                           | -                   | -                                | -                               | 20                  | 161                              | 68,55                           | 34                  | 168                              | 71,57                           |
| -                   | -                                | -                               | -                   | -                                | -                               | -                   | -                                | -                               | -                   | -                                | -                               | 9                   | .                                | .                               |
| 138                 | 172                              | 76,11                           | 55                  | 167                              | 73,60                           | -                   | -                                | -                               | 124                 | 151                              | 65,79                           | 71                  | 159                              | 68,92                           |
| 81                  | 166                              | 74,94                           | 18                  | .                                | .                               | -                   | -                                | -                               | 119                 | 153                              | 66,84                           | 60                  | 156                              | 68,61                           |
| 159                 | 179                              | 78,56                           | 42                  | 169                              | 74,44                           | -                   | -                                | -                               | 22                  | 161                              | 68,35                           | 35                  | 169                              | 71,89                           |
| 3                   | .                                | .                               | 1                   | .                                | .                               | -                   | -                                | -                               | -                   | -                                | -                               | 9                   | .                                | .                               |
| 243                 | 174                              | 77,42                           | 61                  | 167                              | 73,81                           | -                   | -                                | -                               | 141                 | 154                              | 67,07                           | 104                 | 161                              | 69,99                           |
| <b>verarbeitung</b> |                                  |                                 |                     |                                  |                                 |                     |                                  |                                 |                     |                                  |                                 |                     |                                  |                                 |
| <b>Arbeiter</b>     |                                  |                                 |                     |                                  |                                 |                     |                                  |                                 |                     |                                  |                                 |                     |                                  |                                 |
| 210                 | 233                              | 115,10                          | 83                  | 214                              | 104,11                          | 23                  | 224                              | 109,49                          | 141                 | 236                              | 115,66                          | 119                 | 216                              | 102,06                          |
| 21                  | 262                              | 127,58                          | 21                  | 260                              | 120,84                          | 1                   | .                                | .                               | 19                  | .                                | .                               | 25                  | 188                              | 86,17                           |
| 41                  | 247                              | 120,04                          | 15                  | .                                | .                               | 1                   | .                                | .                               | 10                  | .                                | .                               | 6                   | .                                | .                               |
| 272                 | 237                              | 116,81                          | 119                 | 222                              | 106,98                          | 25                  | 226                              | 110,79                          | 170                 | 244                              | 119,37                          | 150                 | 212                              | 99,70                           |
| 205                 | 208                              | 101,68                          | 81                  | 187                              | 89,21                           | 43                  | 213                              | 102,09                          | 87                  | 208                              | 99,85                           | 173                 | 191                              | 89,67                           |
| 77                  | 245                              | 117,78                          | 38                  | 240                              | 110,10                          | -                   | -                                | -                               | 68                  | 251                              | 110,82                          | 23                  | 207                              | 90,67                           |
| 67                  | 242                              | 113,05                          | 23                  | 199                              | 92,19                           | 11                  | .                                | .                               | 99                  | 230                              | 110,94                          | 34                  | 187                              | 87,98                           |
| 349                 | 223                              | 107,41                          | 142                 | 203                              | 95,29                           | 54                  | 214                              | 101,20                          | 254                 | 228                              | 107,11                          | 230                 | 192                              | 89,52                           |
| 76                  | 188                              | 90,29                           | 12                  | .                                | .                               | 16                  | .                                | .                               | 79                  | 194                              | 92,46                           | 56                  | 168                              | 78,36                           |
| 21                  | 246                              | 107,94                          | 11                  | .                                | .                               | -                   | -                                | -                               | 99                  | 235                              | 105,44                          | 6                   | .                                | .                               |
| 14                  | .                                | .                               | 2                   | .                                | .                               | -                   | -                                | -                               | 4                   | .                                | .                               | 7                   | .                                | .                               |
| 111                 | 203                              | 94,84                           | 25                  | 185                              | 86,44                           | 16                  | .                                | .                               | 182                 | 215                              | 99,49                           | 69                  | 171                              | 79,63                           |
| 491                 | 216                              | 105,66                          | 176                 | 198                              | 95,24                           | 82                  | 208                              | 98,42                           | 307                 | 217                              | 105,21                          | 348                 | 196                              | 92,09                           |
| 119                 | 248                              | 117,77                          | 70                  | 241                              | 111,38                          | 1                   | .                                | .                               | 186                 | 248                              | 111,00                          | 54                  | 198                              | 89,33                           |
| 122                 | 242                              | 113,89                          | 40                  | 207                              | 96,59                           | 12                  | .                                | .                               | 113                 | 232                              | 112,04                          | 47                  | 190                              | 88,72                           |
| 732                 | 225                              | 109,00                          | 286                 | 209                              | 99,38                           | 95                  | 210                              | 98,91                           | 606                 | 229                              | 108,26                          | 449                 | 195                              | 91,40                           |
| <b>Arbeiter</b>     |                                  |                                 |                     |                                  |                                 |                     |                                  |                                 |                     |                                  |                                 |                     |                                  |                                 |
| 3                   | .                                | .                               | 2                   | .                                | .                               | -                   | -                                | -                               | 4                   | .                                | .                               | 13                  | .                                | .                               |
| -                   | -                                | -                               | -                   | -                                | -                               | 1                   | .                                | .                               | 2                   | .                                | .                               | 6                   | .                                | .                               |
| 1                   | .                                | .                               | -                   | -                                | -                               | -                   | -                                | -                               | 2                   | .                                | .                               | 1                   | .                                | .                               |
| 4                   | .                                | .                               | 2                   | .                                | .                               | 1                   | .                                | .                               | 8                   | .                                | .                               | 20                  | 141                              | 61,24                           |
| 129                 | 143                              | 63,72                           | 74                  | 129                              | 59,48                           | 9                   | .                                | .                               | 49                  | 136                              | 63,97                           | 98                  | 131                              | 58,84                           |
| 51                  | 169                              | 76,80                           | 18                  | .                                | .                               | -                   | -                                | -                               | 3                   | .                                | .                               | 30                  | 147                              | 66,37                           |
| 48                  | 160                              | 73,01                           | 19                  | .                                | .                               | 3                   | .                                | .                               | 17                  | .                                | .                               | 20                  | 148                              | 67,79                           |
| 228                 | 153                              | 68,60                           | 111                 | 136                              | 62,05                           | 12                  | .                                | .                               | 69                  | 148                              | 69,96                           | 148                 | 137                              | 61,57                           |
| 197                 | 134                              | 59,30                           | 40                  | 123                              | 56,24                           | 28                  | 121                              | 56,16                           | 88                  | 133                              | 60,78                           | 129                 | 125                              | 55,72                           |
| 31                  | 163                              | 72,61                           | 4                   | .                                | .                               | 6                   | .                                | .                               | 34                  | 195                              | 88,41                           | 4                   | .                                | .                               |
| 70                  | 153                              | 67,84                           | 16                  | .                                | .                               | 7                   | .                                | .                               | 42                  | 150                              | 66,59                           | 31                  | 129                              | 58,76                           |
| 298                 | 141                              | 62,69                           | 60                  | 128                              | 57,96                           | 41                  | 127                              | 57,78                           | 164                 | 150                              | 68,00                           | 164                 | 126                              | 56,60                           |
| 329                 | 138                              | 61,10                           | 116                 | 127                              | 58,31                           | 37                  | 124                              | 57,18                           | 141                 | 134                              | 61,98                           | 240                 | 127                              | 56,80                           |
| 82                  | 167                              | 75,22                           | 22                  | 172                              | 76,84                           | 7                   | .                                | .                               | 39                  | 191                              | 86,92                           | 40                  | 151                              | 68,27                           |
| 119                 | 156                              | 70,24                           | 35                  | 129                              | 57,76                           | 10                  | .                                | .                               | 61                  | 158                              | 72,29                           | 52                  | 137                              | 62,64                           |
| 530                 | 147                              | 65,34                           | 173                 | 133                              | 60,55                           | 54                  | 132                              | 59,87                           | 241                 | 150                              | 68,63                           | 332                 | 132                              | 59,10                           |



10. Erfasste Arbeiter der höchsten tarifmäßigen Altersstufe,  
verdienste nach Leistungsgruppen, Lohnformen, Wirtschafts-

| Leistungsgruppe<br>Lohnform<br>(a = Zeitlohn<br>b = Leistungslohn<br>c = Zeit- u. Leistungslohn<br>d = zusammen) |   | Schleswig-Holstein   |                                  |                                 | Hamburg              |                                  |                                 | Niedersachsen        |                                  |                                 | Bremen               |                                  |                                 |
|--|---|----------------------|----------------------------------|---------------------------------|----------------------|----------------------------------|---------------------------------|----------------------|----------------------------------|---------------------------------|----------------------|----------------------------------|---------------------------------|
|  |   | Erfasste<br>Arbeiter | Brutto-<br>stunden-<br>verdienst | Brutto-<br>wochen-<br>verdienst | Erfasste<br>Arbeiter | Brutto-<br>stunden-<br>verdienst | Brutto-<br>wochen-<br>verdienst | Erfasste<br>Arbeiter | Brutto-<br>stunden-<br>verdienst | Brutto-<br>wochen-<br>verdienst | Erfasste<br>Arbeiter | Brutto-<br>stunden-<br>verdienst | Brutto-<br>wochen-<br>verdienst |
|  |   | Anzahl               | Pf                               | DM                              | Anzahl               | Pf                               | DM                              | Anzahl               | Pf                               | DM                              | Anzahl               | Pf                               | DM                              |
| Gummi- u. Asbest   |   |                      |                                  |                                 |                      |                                  |                                 |                      |                                  |                                 |                      |                                  |                                 |
| Männliche  |   |                      |                                  |                                 |                      |                                  |                                 |                      |                                  |                                 |                      |                                  |                                 |
| Leistungs-<br>gruppe 1   | a | 11                   | .                                | .                               | 126                  | 260                              | 130,71                          | 249                  | 262                              | 123,44                          | 3                    | .                                | .                               |
|  | b | 14                   | .                                | .                               | 219                  | 292                              | 133,85                          | 267                  | 295                              | 127,63                          | -                    | .                                | .                               |
|  | c | 5                    | .                                | .                               | 13                   | .                                | .                               | 5                    | .                                | .                               | -                    | .                                | .                               |
|  | d | 30                   | 234                              | 113,23                          | 358                  | 280                              | 132,93                          | 521                  | 278                              | 125,47                          | 3                    | .                                | .                               |
| Leistungs-<br>gruppe 2   | a | 6                    | .                                | .                               | 30                   | 222                              | 102,54                          | 205                  | 212                              | 98,39                           | 1                    | .                                | .                               |
|  | b | 6                    | .                                | .                               | 125                  | 270                              | 123,95                          | 520                  | 272                              | 117,59                          | -                    | .                                | .                               |
|  | c | 2                    | .                                | .                               | 32                   | 229                              | 109,83                          | 35                   | 218                              | 102,65                          | -                    | .                                | .                               |
|  | d | 14                   | .                                | .                               | 187                  | 255                              | 118,10                          | 760                  | 252                              | 111,72                          | 1                    | .                                | .                               |
| Leistungs-<br>gruppe 3   | a | 8                    | .                                | .                               | 18                   | .                                | .                               | 33                   | 191                              | 90,45                           | 1                    | .                                | .                               |
|  | b | 32                   | 230                              | 104,16                          | 26                   | 224                              | 104,77                          | 19                   | .                                | .                               | -                    | .                                | .                               |
|  | c | 4                    | .                                | .                               | 4                    | .                                | .                               | 8                    | .                                | .                               | -                    | .                                | .                               |
|  | d | 44                   | 218                              | 100,81                          | 48                   | 212                              | 101,82                          | 60                   | 207                              | 95,34                           | 1                    | .                                | .                               |
| Alle<br>Leistungs-<br>gruppen  | a | 25                   | 206                              | 101,86                          | 174                  | 247                              | 122,30                          | 487                  | 236                              | 110,66                          | 5                    | .                                | .                               |
|  | b | 52                   | 233                              | 108,79                          | 370                  | 280                              | 128,47                          | 806                  | 279                              | 120,69                          | -                    | .                                | .                               |
|  | c | 11                   | .                                | .                               | 49                   | 243                              | 117,29                          | 48                   | 216                              | 100,58                          | -                    | .                                | .                               |
|  | d | 88                   | 223                              | 105,65                          | 593                  | 266                              | 125,73                          | 1 341                | 260                              | 116,33                          | 5                    | .                                | .                               |
| Weibliche  |   |                      |                                  |                                 |                      |                                  |                                 |                      |                                  |                                 |                      |                                  |                                 |
| Leistungs-<br>gruppe 1   | a | -                    | -                                | -                               | 4                    | .                                | .                               | -                    | -                                | -                               | -                    | -                                | -                               |
|  | b | -                    | -                                | -                               | -                    | -                                | -                               | 4                    | -                                | -                               | -                    | -                                | -                               |
|  | c | -                    | -                                | -                               | -                    | -                                | -                               | -                    | -                                | -                               | -                    | -                                | -                               |
|  | d | -                    | -                                | -                               | 4                    | .                                | .                               | 4                    | -                                | -                               | -                    | -                                | -                               |
| Leistungs-<br>gruppe 2   | a | -                    | -                                | -                               | 43                   | 165                              | 74,94                           | 39                   | 154                              | 69,18                           | 1                    | .                                | .                               |
|  | b | -                    | -                                | -                               | 126                  | 199                              | 90,23                           | 51                   | 193                              | 83,86                           | 6                    | .                                | .                               |
|  | c | -                    | -                                | -                               | 3                    | .                                | .                               | 14                   | .                                | .                               | 5                    | .                                | .                               |
|  | d | -                    | -                                | -                               | 172                  | 190                              | 86,27                           | 104                  | 172                              | 76,53                           | 12                   | .                                | .                               |
| Leistungs-<br>gruppe 3   | a | 7                    | .                                | .                               | 29                   | 162                              | 74,26                           | 109                  | 159                              | 71,20                           | -                    | -                                | -                               |
|  | b | 24                   | 160                              | 72,19                           | 64                   | 187                              | 83,96                           | 233                  | 208                              | 88,88                           | -                    | -                                | -                               |
|  | c | 6                    | .                                | .                               | 19                   | .                                | .                               | 8                    | .                                | .                               | -                    | -                                | -                               |
|  | d | 37                   | 159                              | 71,89                           | 112                  | 176                              | 79,69                           | 350                  | 191                              | 83,09                           | -                    | -                                | -                               |
| Alle<br>Leistungs-<br>gruppen  | a | 7                    | .                                | .                               | 76                   | 167                              | 75,93                           | 148                  | 157                              | 70,67                           | 1                    | .                                | .                               |
|  | b | 24                   | 160                              | 72,19                           | 190                  | 195                              | 88,12                           | 288                  | 205                              | 87,87                           | 6                    | .                                | .                               |
|  | c | 6                    | .                                | .                               | 22                   | 166                              | 74,84                           | 22                   | 157                              | 72,62                           | 5                    | .                                | .                               |
|  | d | 37                   | 159                              | 71,89                           | 288                  | 185                              | 83,89                           | 458                  | 187                              | 81,58                           | 12                   | .                                | .                               |
| Feinkeramische   |   |                      |                                  |                                 |                      |                                  |                                 |                      |                                  |                                 |                      |                                  |                                 |
| Männliche  |   |                      |                                  |                                 |                      |                                  |                                 |                      |                                  |                                 |                      |                                  |                                 |
| Leistungs-<br>gruppe 1   | a | 35                   | 226                              | 109,03                          | 24                   | 242                              | 124,96                          | 122                  | 217                              | 108,75                          | 35                   | 253                              | 132,62                          |
|  | b | 12                   | .                                | .                               | -                    | -                                | -                               | 90                   | 272                              | 126,12                          | -                    | -                                | -                               |
|  | c | 10                   | .                                | .                               | -                    | -                                | -                               | 37                   | 250                              | 123,08                          | 4                    | .                                | .                               |
|  | d | 57                   | 237                              | 113,04                          | 24                   | 242                              | 124,96                          | 249                  | 241                              | 117,16                          | 39                   | 252                              | 131,11                          |
| Leistungs-<br>gruppe 2   | a | 16                   | .                                | .                               | 12                   | .                                | .                               | 119                  | 196                              | 96,34                           | 10                   | .                                | .                               |
|  | b | 11                   | .                                | .                               | -                    | -                                | -                               | 44                   | 234                              | 106,93                          | 1                    | .                                | .                               |
|  | c | 2                    | .                                | .                               | -                    | -                                | -                               | 50                   | 227                              | 106,08                          | 6                    | .                                | .                               |
|  | d | 29                   | 220                              | 102,60                          | 12                   | .                                | .                               | 213                  | 210                              | 100,81                          | 17                   | .                                | .                               |
| Leistungs-<br>gruppe 3   | a | 24                   | 176                              | 88,58                           | 4                    | .                                | .                               | 101                  | 179                              | 87,67                           | 7                    | .                                | .                               |
|  | b | 20                   | 231                              | 110,13                          | -                    | -                                | -                               | 31                   | 205                              | 96,57                           | 10                   | .                                | .                               |
|  | c | 10                   | .                                | .                               | 2                    | .                                | .                               | 44                   | 210                              | 98,93                           | 33                   | 246                              | 118,71                          |
|  | d | 54                   | 200                              | 97,49                           | 6                    | .                                | .                               | 176                  | 191                              | 92,06                           | 50                   | 236                              | 115,16                          |
| Alle<br>Leistungs-<br>gruppen  | a | 75                   | 203                              | 98,98                           | 40                   | 221                              | 113,01                          | 342                  | 198                              | 98,21                           | 52                   | 241                              | 125,61                          |
|  | b | 43                   | 253                              | 118,22                          | -                    | -                                | -                               | 165                  | 249                              | 115,45                          | 11                   | .                                | .                               |
|  | c | 22                   | 209                              | 98,90                           | 2                    | .                                | .                               | 131                  | 228                              | 108,48                          | 43                   | 248                              | 120,25                          |
|  | d | 140                  | 219                              | 104,88                          | 42                   | 221                              | 113,37                          | 638                  | 217                              | 104,78                          | 106                  | 246                              | 123,43                          |
| Weibliche  |   |                      |                                  |                                 |                      |                                  |                                 |                      |                                  |                                 |                      |                                  |                                 |
| Leistungs-<br>gruppe 1   | a | -                    | -                                | -                               | -                    | -                                | -                               | -                    | -                                | -                               | 1                    | .                                | .                               |
|  | b | -                    | -                                | -                               | -                    | -                                | -                               | -                    | -                                | -                               | -                    | -                                | -                               |
|  | c | -                    | -                                | -                               | -                    | -                                | -                               | -                    | -                                | -                               | -                    | -                                | -                               |
|  | d | -                    | -                                | -                               | -                    | -                                | -                               | -                    | -                                | -                               | 1                    | .                                | .                               |
| Leistungs-<br>gruppe 2   | a | 10                   | .                                | .                               | 13                   | .                                | .                               | 44                   | 152                              | 69,36                           | 3                    | .                                | .                               |
|  | b | 4                    | .                                | .                               | -                    | -                                | -                               | 25                   | 173                              | 77,57                           | 3                    | .                                | .                               |
|  | c | 8                    | .                                | .                               | -                    | -                                | -                               | 53                   | 166                              | 73,61                           | 10                   | .                                | .                               |
|  | d | 22                   | 172                              | 76,80                           | 13                   | .                                | .                               | 122                  | 162                              | 72,89                           | 16                   | .                                | .                               |
| Leistungs-<br>gruppe 3   | a | 26                   | 132                              | 61,29                           | 5                    | .                                | .                               | 75                   | 137                              | 62,39                           | 6                    | .                                | .                               |
|  | b | 13                   | .                                | .                               | -                    | -                                | -                               | 17                   | .                                | .                               | 9                    | .                                | .                               |
|  | c | 3                    | .                                | .                               | 8                    | .                                | .                               | 36                   | 153                              | 68,33                           | 53                   | 171                              | 77,02                           |
|  | d | 42                   | 151                              | 68,42                           | 13                   | .                                | .                               | 128                  | 143                              | 64,57                           | 68                   | 170                              | 76,84                           |
| Alle<br>Leistungs-<br>gruppen  | a | 36                   | 141                              | 65,14                           | 18                   | .                                | .                               | 119                  | 143                              | 64,96                           | 10                   | .                                | .                               |
|  | b | 17                   | .                                | .                               | -                    | -                                | -                               | 42                   | 162                              | 72,90                           | 12                   | .                                | .                               |
|  | c | 11                   | .                                | .                               | 8                    | .                                | .                               | 89                   | 161                              | 71,44                           | 63                   | 172                              | 77,48                           |
|  | d | 64                   | 158                              | 71,30                           | 26                   | 148                              | 69,10                           | 250                  | 152                              | 68,61                           | 85                   | 172                              | 77,93                           |



deren durchschnittliche Bruttostunden- und Bruttowochen-  
abteilungen und -gruppen in den Ländern des Bundesgebietes

| Nordrhein-Westfalen     |                                  |                                 | Hessen              |                                  |                                 | Rheinland-Pfalz     |                                  |                                 | Baden-Württemberg   |                                  |                                 | Bayern              |                                  |                                 |
|-------------------------|----------------------------------|---------------------------------|---------------------|----------------------------------|---------------------------------|---------------------|----------------------------------|---------------------------------|---------------------|----------------------------------|---------------------------------|---------------------|----------------------------------|---------------------------------|
| Erfaste<br>Arbeiter     | Brutto-<br>stunden-<br>verdienst | Brutto-<br>wochen-<br>verdienst | Erfaste<br>Arbeiter | Brutto-<br>stunden-<br>verdienst | Brutto-<br>wochen-<br>verdienst | Erfaste<br>Arbeiter | Brutto-<br>stunden-<br>verdienst | Brutto-<br>wochen-<br>verdienst | Erfaste<br>Arbeiter | Brutto-<br>stunden-<br>verdienst | Brutto-<br>wochen-<br>verdienst | Erfaste<br>Arbeiter | Brutto-<br>stunden-<br>verdienst | Brutto-<br>wochen-<br>verdienst |
| Anzahl                  | Pf                               | DM                              | Anzahl              | Pf                               | DM                              | Anzahl              | Pf                               | DM                              | Anzahl              | Pf                               | DM                              | Anzahl              | Pf                               | DM                              |
| <b>Verarbeitung</b>     |                                  |                                 |                     |                                  |                                 |                     |                                  |                                 |                     |                                  |                                 |                     |                                  |                                 |
| <b>Arbeiter</b>         |                                  |                                 |                     |                                  |                                 |                     |                                  |                                 |                     |                                  |                                 |                     |                                  |                                 |
| 122                     | 243                              | 119,48                          | 246                 | 234                              | 113,11                          | 32                  | 199                              | 96,93                           | 77                  | 245                              | 126,12                          | 31                  | 203                              | 95,69                           |
| 63                      | 292                              | 153,22                          | 207                 | 247                              | 113,00                          | 4                   | -                                | -                               | 2                   | -                                | -                               | 3                   | -                                | -                               |
| 22                      | 264                              | 134,19                          | 23                  | 243                              | 115,36                          | -                   | -                                | -                               | 4                   | -                                | -                               | 2                   | -                                | -                               |
| 207                     | 261                              | 131,31                          | 476                 | 240                              | 113,16                          | 36                  | 201                              | 98,16                           | 83                  | 244                              | 125,32                          | 36                  | 202                              | 96,70                           |
| 156                     | 220                              | 106,35                          | 203                 | 201                              | 93,67                           | 52                  | 184                              | 93,04                           | 140                 | 218                              | 106,05                          | 57                  | 197                              | 96,20                           |
| 258                     | 284                              | 135,68                          | 294                 | 232                              | 102,57                          | 33                  | 196                              | 91,54                           | 43                  | 234                              | 107,74                          | 43                  | 232                              | 99,07                           |
| 66                      | 237                              | 111,02                          | 25                  | 220                              | 101,43                          | 1                   | -                                | -                               | 154                 | 230                              | 109,43                          | 3                   | -                                | -                               |
| 480                     | 257                              | 122,76                          | 522                 | 219                              | 99,05                           | 86                  | 189                              | 92,53                           | 337                 | 225                              | 107,81                          | 103                 | 211                              | 97,10                           |
| 88                      | 200                              | 94,18                           | 14                  | -                                | -                               | 11                  | -                                | -                               | 25                  | 189                              | 94,55                           | 22                  | 170                              | 81,08                           |
| 78                      | 257                              | 122,87                          | 2                   | -                                | -                               | 1                   | -                                | -                               | 6                   | -                                | -                               | 11                  | -                                | -                               |
| 13                      | -                                | -                               | 5                   | -                                | -                               | -                   | -                                | -                               | 12                  | -                                | -                               | -                   | -                                | -                               |
| 179                     | 226                              | 107,28                          | 21                  | 183                              | 85,95                           | 12                  | -                                | -                               | 43                  | 209                              | 102,72                          | 33                  | 184                              | 83,79                           |
| 366                     | 223                              | 107,80                          | 463                 | 218                              | 103,82                          | 95                  | 187                              | 92,53                           | 242                 | 224                              | 111,25                          | 110                 | 194                              | 93,03                           |
| 399                     | 280                              | 135,95                          | 503                 | 238                              | 106,83                          | 38                  | 197                              | 92,72                           | 51                  | 232                              | 106,99                          | 57                  | 228                              | 98,09                           |
| 101                     | 242                              | 114,96                          | 53                  | 226                              | 104,98                          | 1                   | -                                | -                               | 170                 | 231                              | 110,43                          | 5                   | -                                | -                               |
| 866                     | 252                              | 121,60                          | 1 019               | 228                              | 105,37                          | 134                 | 190                              | 92,64                           | 463                 | 227                              | 110,48                          | 172                 | 204                              | 94,46                           |
| <b>Arbeiter</b>         |                                  |                                 |                     |                                  |                                 |                     |                                  |                                 |                     |                                  |                                 |                     |                                  |                                 |
| -                       | -                                | -                               | -                   | -                                | -                               | -                   | -                                | -                               | -                   | -                                | -                               | -                   | -                                | -                               |
| 1                       | -                                | -                               | 1                   | -                                | -                               | -                   | -                                | -                               | -                   | -                                | -                               | -                   | -                                | -                               |
| -                       | -                                | -                               | -                   | -                                | -                               | -                   | -                                | -                               | -                   | -                                | -                               | -                   | -                                | -                               |
| 1                       | -                                | -                               | 1                   | -                                | -                               | -                   | -                                | -                               | -                   | -                                | -                               | 1                   | -                                | -                               |
| 81                      | 161                              | 72,58                           | 29                  | 144                              | 66,07                           | 14                  | -                                | -                               | 46                  | 158                              | 72,13                           | 57                  | 136                              | 60,40                           |
| 39                      | 194                              | 86,78                           | 13                  | -                                | -                               | 8                   | -                                | -                               | 17                  | -                                | -                               | 14                  | -                                | -                               |
| 2                       | -                                | -                               | 4                   | -                                | -                               | -                   | -                                | -                               | 6                   | -                                | -                               | 3                   | -                                | -                               |
| 122                     | 172                              | 77,26                           | 46                  | 154                              | 69,24                           | 22                  | 151                              | 70,69                           | 69                  | 166                              | 75,54                           | 74                  | 145                              | 64,22                           |
| 109                     | 144                              | 64,58                           | 79                  | 145                              | 64,45                           | 11                  | -                                | -                               | 76                  | 142                              | 64,64                           | 29                  | 127                              | 57,51                           |
| 101                     | 181                              | 80,28                           | 171                 | 173                              | 75,78                           | 61                  | 157                              | 72,40                           | 50                  | 179                              | 80,02                           | 13                  | -                                | -                               |
| 49                      | 149                              | 66,33                           | 23                  | 174                              | 76,22                           | 2                   | -                                | -                               | 25                  | 165                              | 77,46                           | 3                   | -                                | -                               |
| 259                     | 159                              | 71,03                           | 273                 | 165                              | 72,54                           | 74                  | 154                              | 71,31                           | 151                 | 158                              | 71,86                           | 45                  | 138                              | 62,55                           |
| 190                     | 151                              | 67,99                           | 108                 | 145                              | 64,89                           | 26                  | 138                              | 64,41                           | 122                 | 148                              | 67,46                           | 87                  | 133                              | 59,51                           |
| 141                     | 185                              | 82,18                           | 185                 | 173                              | 75,76                           | 69                  | 159                              | 73,13                           | 67                  | 181                              | 80,77                           | 27                  | 170                              | 76,24                           |
| 51                      | 150                              | 66,91                           | 27                  | 172                              | 75,65                           | 2                   | -                                | -                               | 31                  | 168                              | 78,08                           | 6                   | -                                | -                               |
| 382                     | 164                              | 73,08                           | 320                 | 163                              | 72,08                           | 97                  | 153                              | 71,13                           | 220                 | 160                              | 73,01                           | 120                 | 142                              | 63,62                           |
| <b>u. Glasindustrie</b> |                                  |                                 |                     |                                  |                                 |                     |                                  |                                 |                     |                                  |                                 |                     |                                  |                                 |
| <b>Arbeiter</b>         |                                  |                                 |                     |                                  |                                 |                     |                                  |                                 |                     |                                  |                                 |                     |                                  |                                 |
| 643                     | 255                              | 123,88                          | 138                 | 215                              | 106,89                          | 122                 | 221                              | 111,41                          | 154                 | 222                              | 108,93                          | 597                 | 203                              | 98,76                           |
| 455                     | 303                              | 141,45                          | 109                 | 277                              | 128,39                          | 72                  | 257                              | 120,98                          | 89                  | 285                              | 133,72                          | 623                 | 249                              | 114,34                          |
| 79                      | 280                              | 132,91                          | 20                  | 245                              | 122,56                          | 13                  | -                                | -                               | 22                  | 245                              | 122,87                          | 70                  | 238                              | 112,70                          |
| 1 177                   | 274                              | 131,28                          | 287                 | 241                              | 116,85                          | 207                 | 235                              | 115,11                          | 265                 | 244                              | 118,41                          | 1 290               | 227                              | 107,04                          |
| 409                     | 228                              | 110,70                          | 82                  | 197                              | 96,93                           | 143                 | 190                              | 94,84                           | 178                 | 202                              | 99,42                           | 580                 | 175                              | 87,36                           |
| 266                     | 274                              | 129,34                          | 63                  | 239                              | 110,65                          | 74                  | 245                              | 113,24                          | 43                  | 241                              | 115,69                          | 304                 | 216                              | 100,23                          |
| 88                      | 248                              | 118,15                          | 18                  | -                                | -                               | 25                  | 224                              | 106,99                          | 22                  | 217                              | 106,10                          | 77                  | 212                              | 100,76                          |
| 763                     | 246                              | 118,06                          | 163                 | 217                              | 104,01                          | 242                 | 209                              | 101,72                          | 243                 | 210                              | 102,90                          | 961                 | 191                              | 92,51                           |
| 413                     | 206                              | 99,24                           | 43                  | 167                              | 79,60                           | 61                  | 187                              | 91,59                           | 62                  | 189                              | 94,98                           | 489                 | 162                              | 78,80                           |
| 127                     | 249                              | 114,61                          | 9                   | -                                | -                               | 71                  | 222                              | 104,87                          | 8                   | -                                | -                               | 105                 | 226                              | 105,06                          |
| 40                      | 226                              | 105,82                          | 14                  | -                                | -                               | 10                  | -                                | -                               | 4                   | -                                | -                               | 86                  | 207                              | 97,03                           |
| 580                     | 216                              | 103,06                          | 66                  | 181                              | 87,12                           | 142                 | 206                              | 98,81                           | 74                  | 190                              | 95,39                           | 680                 | 177                              | 85,16                           |
| 1 465                   | 233                              | 113,26                          | 263                 | 202                              | 99,33                           | 326                 | 201                              | 100,43                          | 394                 | 208                              | 102,42                          | 1 666               | 181                              | 88,93                           |
| 848                     | 286                              | 133,63                          | 181                 | 262                              | 121,22                          | 217                 | 241                              | 113,07                          | 140                 | 267                              | 126,04                          | 1 032               | 237                              | 109,24                          |
| 207                     | 256                              | 121,40                          | 52                  | 228                              | 112,29                          | 48                  | 230                              | 108,26                          | 48                  | 228                              | 113,31                          | 233                 | 218                              | 102,97                          |
| 2 520                   | 252                              | 120,78                          | 496                 | 225                              | 108,68                          | 591                 | 218                              | 105,71                          | 582                 | 223                              | 108,99                          | 2 931               | 203                              | 97,20                           |
| <b>Arbeiter</b>         |                                  |                                 |                     |                                  |                                 |                     |                                  |                                 |                     |                                  |                                 |                     |                                  |                                 |
| 2                       | -                                | -                               | 2                   | -                                | -                               | 6                   | -                                | -                               | 26                  | 145                              | 66,14                           | 14                  | -                                | -                               |
| 5                       | -                                | -                               | 3                   | -                                | -                               | 3                   | -                                | -                               | 4                   | -                                | -                               | 28                  | 166                              | 77,17                           |
| 2                       | -                                | -                               | -                   | -                                | -                               | 1                   | -                                | -                               | -                   | -                                | -                               | 8                   | -                                | -                               |
| 9                       | -                                | -                               | 5                   | -                                | -                               | 10                  | -                                | -                               | 30                  | 158                              | 71,68                           | 50                  | 159                              | 73,26                           |
| 48                      | 152                              | 69,99                           | 49                  | 140                              | 64,61                           | 16                  | -                                | -                               | 46                  | 132                              | 62,44                           | 503                 | 135                              | 61,20                           |
| 51                      | 202                              | 90,32                           | 42                  | 161                              | 74,09                           | 27                  | 154                              | 70,89                           | 41                  | 174                              | 78,46                           | 584                 | 166                              | 73,71                           |
| 31                      | 179                              | 80,87                           | 7                   | -                                | -                               | 3                   | -                                | -                               | 17                  | -                                | -                               | 61                  | 156                              | 69,62                           |
| 130                     | 177                              | 80,56                           | 98                  | 149                              | 68,76                           | 46                  | 150                              | 67,92                           | 104                 | 151                              | 70,45                           | 1 148               | 152                              | 68,01                           |
| 352                     | 147                              | 66,37                           | 60                  | 120                              | 55,74                           | 80                  | 137                              | 61,73                           | 77                  | 126                              | 58,01                           | 798                 | 125                              | 56,85                           |
| 114                     | 178                              | 80,48                           | 6                   | -                                | -                               | 83                  | 173                              | 76,92                           | 43                  | 155                              | 70,30                           | 265                 | 154                              | 68,52                           |
| 80                      | 165                              | 74,83                           | 9                   | -                                | -                               | 32                  | 172                              | 76,42                           | -                   | -                                | -                               | 91                  | 163                              | 74,23                           |
| 546                     | 156                              | 70,55                           | 75                  | 125                              | 57,40                           | 195                 | 158                              | 70,61                           | 120                 | 137                              | 62,83                           | 1 154               | 134                              | 60,90                           |
| 402                     | 148                              | 66,82                           | 111                 | 129                              | 60,04                           | 102                 | 139                              | 62,35                           | 149                 | 131                              | 60,80                           | 1 315               | 129                              | 58,61                           |
| 170                     | 187                              | 84,12                           | 51                  | 163                              | 74,44                           | 113                 | 171                              | 76,48                           | 88                  | 167                              | 75,74                           | 877                 | 163                              | 72,25                           |
| 113                     | 169                              | 76,70                           | 16                  | -                                | -                               | 36                  | 174                              | 77,61                           | 17                  | -                                | -                               | 160                 | 161                              | 72,43                           |
| 685                     | 161                              | 72,74                           | 178                 | 140                              | 64,37                           | 251                 | 158                              | 70,90                           | 254                 | 145                              | 66,90                           | 2 352               | 143                              | 64,63                           |



10. Erfafte Arbeiter der höchsten tarifmäßigen Altersstufe,  
verdienste nach Leistungsgruppen, Lohnnormen, Wirtschafts-

| Leistungsgruppe<br>Lohnform<br>(a = Zeitlohn<br>b = Leistungslohn<br>c = Zeit- u. Leistungslohn<br>d = zusammen) |   | Schleswig-Holstein  |                                  |                                 | Hamburg             |                                  |                                 | Niedersachsen       |                                  |                                 | Bremen              |                                  |                                 |
|--|---|---------------------|----------------------------------|---------------------------------|---------------------|----------------------------------|---------------------------------|---------------------|----------------------------------|---------------------------------|---------------------|----------------------------------|---------------------------------|
|  |   | Erfafte<br>Arbeiter | Brutto-<br>stunden-<br>verdienst | Brutto-<br>wochen-<br>verdienst | Erfafte<br>Arbeiter | Brutto-<br>stunden-<br>verdienst | Brutto-<br>wochen-<br>verdienst | Erfafte<br>Arbeiter | Brutto-<br>stunden-<br>verdienst | Brutto-<br>wochen-<br>verdienst | Erfafte<br>Arbeiter | Brutto-<br>stunden-<br>verdienst | Brutto-<br>wochen-<br>verdienst |
|  |   | Anzahl              | Pf                               | DM                              | Anzahl              | Pf                               | DM                              | Anzahl              | Pf                               | DM                              | Anzahl              | Pf                               | DM                              |
|  |   |                     |                                  |                                 |                     |                                  |                                 |                     |                                  |                                 |                     |                                  |                                 |
| Sägerel und<br>Männliche   |   |                     |                                  |                                 |                     |                                  |                                 |                     |                                  |                                 |                     |                                  |                                 |
| Leistungs-<br>gruppe 1   | a | 53                  | 210                              | 106,93                          | 27                  | 246                              | 123,87                          | 231                 | 201                              | 98,13                           | 35                  | 231                              | 111,29                          |
|  | b | 8                   | .                                | .                               | -                   | -                                | -                               | 17                  | .                                | .                               | -                   | -                                | -                               |
|  | c | 19                  | .                                | .                               | 12                  | .                                | .                               | 31                  | 224                              | 106,25                          | 23                  | 247                              | 128,54                          |
|  | d | 80                  | 213                              | 106,37                          | 39                  | 258                              | 138,31                          | 279                 | 205                              | 99,82                           | 58                  | 238                              | 118,13                          |
| Leistungs-<br>gruppe 2   | a | 52                  | 189                              | 94,48                           | 16                  | .                                | .                               | 293                 | 184                              | 89,39                           | 32                  | 207                              | 111,38                          |
|  | b | 24                  | 230                              | 105,11                          | -                   | -                                | -                               | 62                  | 220                              | 101,78                          | -                   | -                                | -                               |
|  | c | 18                  | .                                | .                               | 3                   | .                                | .                               | 62                  | 225                              | 104,90                          | 27                  | 239                              | 124,25                          |
|  | d | 94                  | 203                              | 98,21                           | 19                  | .                                | .                               | 417                 | 195                              | 93,54                           | 59                  | 221                              | 117,27                          |
| Leistungs-<br>gruppe 3   | a | 19                  | .                                | .                               | 16                  | .                                | .                               | 173                 | 172                              | 81,96                           | -                   | -                                | -                               |
|  | b | 6                   | .                                | .                               | -                   | -                                | -                               | 47                  | 202                              | 93,48                           | -                   | -                                | -                               |
|  | c | 19                  | .                                | .                               | 8                   | .                                | .                               | 51                  | 203                              | 94,64                           | 1                   | .                                | .                               |
|  | d | 44                  | 189                              | 87,41                           | 24                  | 205                              | 97,00                           | 271                 | 183                              | 86,34                           | 1                   | .                                | .                               |
| Alle<br>Leistungs-<br>gruppen  | a | 124                 | 194                              | 97,02                           | 59                  | 223                              | 107,73                          | 697                 | 187                              | 90,44                           | 67                  | 219                              | 111,33                          |
|  | b | 38                  | 227                              | 103,44                          | -                   | -                                | -                               | 126                 | 215                              | 99,93                           | -                   | -                                | -                               |
|  | c | 56                  | 212                              | 100,46                          | 23                  | 259                              | 144,62                          | 144                 | 217                              | 101,56                          | 51                  | 243                              | 126,07                          |
|  | d | 218                 | 204                              | 99,03                           | 82                  | 234                              | 118,08                          | 967                 | 195                              | 93,33                           | 118                 | 229                              | 117,70                          |
| Weibliche  |   |                     |                                  |                                 |                     |                                  |                                 |                     |                                  |                                 |                     |                                  |                                 |
| Leistungs-<br>gruppe 1   | a | -                   | -                                | -                               | -                   | -                                | -                               | -                   | -                                | -                               | -                   | -                                | -                               |
|  | b | -                   | -                                | -                               | -                   | -                                | -                               | -                   | -                                | -                               | -                   | -                                | -                               |
|  | c | -                   | -                                | -                               | -                   | -                                | -                               | -                   | -                                | -                               | -                   | -                                | -                               |
|  | d | -                   | -                                | -                               | -                   | -                                | -                               | -                   | -                                | -                               | -                   | -                                | -                               |
| Leistungs-<br>gruppe 2   | a | 4                   | .                                | .                               | 7                   | .                                | .                               | 1                   | .                                | .                               | 1                   | .                                | .                               |
|  | b | -                   | -                                | -                               | -                   | -                                | -                               | 7                   | .                                | .                               | -                   | -                                | -                               |
|  | c | -                   | -                                | -                               | 6                   | .                                | .                               | 7                   | .                                | .                               | -                   | -                                | -                               |
|  | d | 4                   | .                                | .                               | 13                  | .                                | .                               | 15                  | .                                | .                               | 1                   | .                                | .                               |
| Leistungs-<br>gruppe 3   | a | 7                   | .                                | .                               | 10                  | .                                | .                               | 43                  | 135                              | 60,60                           | 2                   | .                                | .                               |
|  | b | 1                   | .                                | .                               | -                   | -                                | -                               | 21                  | 170                              | 75,51                           | -                   | -                                | -                               |
|  | c | -                   | -                                | -                               | 3                   | .                                | .                               | 12                  | .                                | .                               | -                   | -                                | -                               |
|  | d | 8                   | .                                | .                               | 13                  | .                                | .                               | 76                  | 148                              | 66,25                           | 2                   | .                                | .                               |
| Alle<br>Leistungs-<br>gruppen  | a | 11                  | .                                | .                               | 17                  | .                                | .                               | 44                  | 135                              | 60,85                           | 3                   | .                                | .                               |
|  | b | 1                   | .                                | .                               | -                   | -                                | -                               | 28                  | 169                              | 75,14                           | -                   | -                                | -                               |
|  | c | -                   | -                                | -                               | 9                   | .                                | .                               | 19                  | .                                | .                               | -                   | -                                | -                               |
|  | d | 12                  | .                                | .                               | 26                  | 164                              | 73,87                           | 91                  | 151                              | 67,59                           | 3                   | .                                | .                               |
| Holzver<br>Männliche   |   |                     |                                  |                                 |                     |                                  |                                 |                     |                                  |                                 |                     |                                  |                                 |
| Leistungs-<br>gruppe 1   | a | 65                  | 226                              | 108,40                          | 63                  | 241                              | 113,17                          | 426                 | 207                              | 100,09                          | 77                  | 230                              | 108,84                          |
|  | b | 33                  | 240                              | 112,33                          | 15                  | .                                | .                               | 310                 | 253                              | 118,64                          | -                   | -                                | -                               |
|  | c | 26                  | 248                              | 120,69                          | 13                  | .                                | .                               | 186                 | 235                              | 111,44                          | 9                   | .                                | .                               |
|  | d | 124                 | 234                              | 112,02                          | 91                  | 258                              | 120,82                          | 922                 | 228                              | 108,62                          | 86                  | 233                              | 110,55                          |
| Leistungs-<br>gruppe 2   | a | 29                  | 179                              | 86,53                           | 22                  | 217                              | 108,31                          | 191                 | 186                              | 90,97                           | 16                  | .                                | .                               |
|  | b | 12                  | .                                | .                               | 5                   | .                                | .                               | 110                 | 224                              | 104,58                          | 5                   | .                                | .                               |
|  | c | 13                  | .                                | .                               | 5                   | .                                | .                               | 83                  | 211                              | 98,73                           | -                   | -                                | -                               |
|  | d | 54                  | 199                              | 95,46                           | 32                  | 219                              | 107,17                          | 384                 | 202                              | 96,55                           | 21                  | 207                              | 101,52                          |
| Leistungs-<br>gruppe 3   | a | 31                  | 163                              | 77,81                           | 9                   | .                                | .                               | 118                 | 170                              | 82,47                           | 13                  | .                                | .                               |
|  | b | 3                   | .                                | .                               | -                   | -                                | -                               | 55                  | 201                              | 93,71                           | -                   | -                                | -                               |
|  | c | 3                   | .                                | .                               | 14                  | .                                | .                               | 29                  | 195                              | 90,12                           | -                   | -                                | -                               |
|  | d | 37                  | 168                              | 79,33                           | 23                  | 215                              | 100,98                          | 202                 | 182                              | 86,63                           | 13                  | .                                | .                               |
| Alle<br>Leistungs-<br>gruppen  | a | 125                 | 199                              | 95,74                           | 94                  | 231                              | 110,72                          | 735                 | 195                              | 94,89                           | 106                 | 219                              | 106,08                          |
|  | b | 48                  | 236                              | 111,49                          | 20                  | 293                              | 137,04                          | 475                 | 240                              | 112,50                          | 5                   | .                                | .                               |
|  | c | 42                  | 232                              | 111,00                          | 32                  | 247                              | 112,43                          | 298                 | 225                              | 105,83                          | 9                   | .                                | .                               |
|  | d | 215                 | 214                              | 102,24                          | 146                 | 243                              | 114,70                          | 1 508               | 215                              | 102,60                          | 120                 | 221                              | 106,90                          |
| Weibliche  |   |                     |                                  |                                 |                     |                                  |                                 |                     |                                  |                                 |                     |                                  |                                 |
| Leistungs-<br>gruppe 1   | a | -                   | -                                | -                               | 3                   | .                                | .                               | 3                   | .                                | .                               | 3                   | .                                | .                               |
|  | b | -                   | -                                | -                               | -                   | -                                | -                               | 2                   | .                                | .                               | -                   | -                                | -                               |
|  | c | -                   | -                                | -                               | -                   | -                                | -                               | 1                   | .                                | .                               | -                   | -                                | -                               |
|  | d | -                   | -                                | -                               | 3                   | .                                | .                               | 6                   | .                                | .                               | 3                   | .                                | .                               |
| Leistungs-<br>gruppe 2   | a | 8                   | .                                | .                               | 8                   | .                                | .                               | 24                  | 133                              | 58,23                           | 3                   | .                                | .                               |
|  | b | 5                   | .                                | .                               | 3                   | .                                | .                               | 21                  | 167                              | 75,28                           | 1                   | .                                | .                               |
|  | c | 7                   | .                                | .                               | 4                   | .                                | .                               | 20                  | 154                              | 70,10                           | 1                   | .                                | .                               |
|  | d | 20                  | 141                              | 64,86                           | 15                  | .                                | .                               | 65                  | 151                              | 67,39                           | 5                   | .                                | .                               |
| Leistungs-<br>gruppe 3   | a | 24                  | 124                              | 57,45                           | 11                  | .                                | .                               | 127                 | 132                              | 61,76                           | 4                   | .                                | .                               |
|  | b | 7                   | .                                | .                               | 5                   | .                                | .                               | 43                  | 166                              | 77,00                           | 1                   | .                                | .                               |
|  | c | 2                   | .                                | .                               | 6                   | .                                | .                               | 51                  | 143                              | 65,14                           | -                   | -                                | -                               |
|  | d | 33                  | 133                              | 60,64                           | 22                  | 146                              | 64,57                           | 221                 | 141                              | 65,51                           | 5                   | .                                | .                               |
| Alle<br>Leistungs-<br>gruppen  | a | 32                  | 126                              | 58,24                           | 22                  | 151                              | 67,12                           | 154                 | 132                              | 61,26                           | 10                  | .                                | .                               |
|  | b | 12                  | .                                | .                               | 8                   | .                                | .                               | 66                  | 168                              | 76,89                           | 2                   | .                                | .                               |
|  | c | 9                   | .                                | .                               | 10                  | .                                | .                               | 72                  | 146                              | 67,11                           | 1                   | .                                | .                               |
|  | d | 53                  | 136                              | 62,23                           | 40                  | 154                              | 68,62                           | 292                 | 144                              | 66,23                           | 13                  | .                                | .                               |



deren durchschnittliche Bruttostunden- und Bruttowochen-  
abteilungen und -gruppen in den Ländern des Bundesgebietes

| Nordrhein-Westfalen |                                  |                                 | Hessen              |                                  |                                 | Rheinland-Pfalz     |                                  |                                 | Baden-Württemberg   |                                  |                                 | Bayern              |                                  |                                 |
|---------------------|----------------------------------|---------------------------------|---------------------|----------------------------------|---------------------------------|---------------------|----------------------------------|---------------------------------|---------------------|----------------------------------|---------------------------------|---------------------|----------------------------------|---------------------------------|
| Erfaste<br>Arbeiter | Brutto-<br>stunden-<br>verdienst | Brutto-<br>wochen-<br>verdienst | Erfaste<br>Arbeiter | Brutto-<br>stunden-<br>verdienst | Brutto-<br>wochen-<br>verdienst | Erfaste<br>Arbeiter | Brutto-<br>stunden-<br>verdienst | Brutto-<br>wochen-<br>verdienst | Erfaste<br>Arbeiter | Brutto-<br>stunden-<br>verdienst | Brutto-<br>wochen-<br>verdienst | Erfaste<br>Arbeiter | Brutto-<br>stunden-<br>verdienst | Brutto-<br>wochen-<br>verdienst |
| Anzahl              | Pf                               | DM                              | Anzahl              | Pf                               | DM                              | Anzahl              | Pf                               | DM                              | Anzahl              | Pf                               | DM                              | Anzahl              | Pf                               | DM                              |
| Holzbearbeitung     |                                  |                                 |                     |                                  |                                 |                     |                                  |                                 |                     |                                  |                                 |                     |                                  |                                 |
| Arbeiter            |                                  |                                 |                     |                                  |                                 |                     |                                  |                                 |                     |                                  |                                 |                     |                                  |                                 |
| 307                 | 213                              | 105,47                          | 235                 | 197                              | 95,62                           | 110                 | 202                              | 102,69                          | 400                 | 202                              | 98,09                           | 804                 | 182                              | 87,07                           |
| 68                  | 249                              | 118,43                          | 5                   | .                                | .                               | 32                  | 220                              | 102,40                          | 16                  | .                                | .                               | 17                  | .                                | .                               |
| 79                  | 250                              | 119,45                          | 33                  | 206                              | 96,25                           | 72                  | 212                              | 104,21                          | 30                  | 211                              | 101,79                          | 68                  | 219                              | 102,83                          |
| 454                 | 225                              | 109,84                          | 273                 | 199                              | 96,10                           | 214                 | 208                              | 103,16                          | 446                 | 204                              | 99,45                           | 889                 | 185                              | 88,59                           |
| 432                 | 194                              | 92,19                           | 198                 | 178                              | 85,18                           | 75                  | 171                              | 80,75                           | 351                 | 183                              | 87,96                           | 571                 | 170                              | 80,65                           |
| 220                 | 242                              | 110,46                          | 15                  | .                                | .                               | 29                  | 211                              | 100,61                          | 9                   | .                                | .                               | 8                   | .                                | .                               |
| 118                 | 222                              | 102,23                          | 25                  | 185                              | 86,63                           | 54                  | 196                              | 91,66                           | 49                  | 208                              | 98,09                           | 50                  | 201                              | 94,28                           |
| 770                 | 211                              | 98,95                           | 238                 | 181                              | 86,15                           | 158                 | 187                              | 88,12                           | 409                 | 187                              | 89,27                           | 629                 | 173                              | 81,89                           |
| 194                 | 180                              | 85,23                           | 57                  | 159                              | 78,86                           | 42                  | 172                              | 82,27                           | 264                 | 186                              | 87,54                           | 273                 | 162                              | 76,52                           |
| 100                 | 213                              | 95,15                           | 4                   | .                                | .                               | 33                  | 203                              | 91,56                           | 3                   | .                                | .                               | 4                   | .                                | .                               |
| 70                  | 201                              | 94,12                           | 5                   | .                                | .                               | 42                  | 198                              | 92,69                           | 23                  | 212                              | 100,72                          | 41                  | 167                              | 79,21                           |
| 364                 | 193                              | 89,66                           | 66                  | 162                              | 80,07                           | 117                 | 190                              | 88,63                           | 290                 | 187                              | 88,43                           | 318                 | 163                              | 77,04                           |
| 933                 | 198                              | 95,11                           | 490                 | 185                              | 89,45                           | 227                 | 187                              | 91,66                           | 1 015               | 191                              | 91,84                           | 1 648               | 175                              | 83,10                           |
| 388                 | 236                              | 107,91                          | 24                  | 218                              | 101,32                          | 94                  | 281                              | 98,04                           | 28                  | 219                              | 111,20                          | 29                  | 190                              | 98,66                           |
| 267                 | 225                              | 105,20                          | 63                  | 195                              | 91,31                           | 168                 | 204                              | 97,29                           | 102                 | 210                              | 99,77                           | 159                 | 200                              | 94,05                           |
| 1 588               | 211                              | 99,93                           | 577                 | 187                              | 90,15                           | 489                 | 197                              | 94,82                           | 1 145               | 194                              | 93,02                           | 1 836               | 177                              | 84,29                           |
| Arbeiter            |                                  |                                 |                     |                                  |                                 |                     |                                  |                                 |                     |                                  |                                 |                     |                                  |                                 |
| -                   | -                                | -                               | -                   | -                                | -                               | -                   | -                                | -                               | -                   | -                                | -                               | -                   | -                                | -                               |
| 1                   | .                                | .                               | -                   | -                                | -                               | -                   | -                                | -                               | -                   | -                                | -                               | -                   | -                                | -                               |
| -                   | -                                | -                               | -                   | -                                | -                               | -                   | -                                | -                               | -                   | -                                | -                               | -                   | -                                | -                               |
| 1                   | .                                | .                               | -                   | -                                | -                               | -                   | -                                | -                               | -                   | -                                | -                               | -                   | -                                | -                               |
| 15                  | .                                | .                               | 5                   | .                                | .                               | 1                   | .                                | .                               | 9                   | .                                | .                               | 9                   | .                                | .                               |
| 31                  | 183                              | 79,72                           | 1                   | .                                | .                               | 17                  | .                                | .                               | 3                   | .                                | .                               | -                   | -                                | -                               |
| 8                   | .                                | .                               | -                   | -                                | -                               | 3                   | .                                | .                               | 3                   | .                                | .                               | -                   | -                                | -                               |
| 54                  | 171                              | 74,49                           | 6                   | .                                | .                               | 21                  | 150                              | 66,49                           | 15                  | .                                | .                               | 9                   | .                                | .                               |
| 77                  | 140                              | 62,20                           | 27                  | 134                              | 59,05                           | 8                   | .                                | .                               | 79                  | 137                              | 64,93                           | 113                 | 127                              | 57,51                           |
| 42                  | 170                              | 74,23                           | 4                   | .                                | .                               | 19                  | .                                | .                               | 5                   | .                                | .                               | 1                   | .                                | .                               |
| 22                  | 172                              | 75,49                           | 9                   | .                                | .                               | 7                   | .                                | .                               | 25                  | 153                              | 67,45                           | 10                  | .                                | .                               |
| 141                 | 154                              | 67,86                           | 40                  | 141                              | 62,57                           | 34                  | 146                              | 65,01                           | 109                 | 141                              | 65,18                           | 124                 | 130                              | 58,35                           |
| 92                  | 142                              | 62,71                           | 32                  | 139                              | 61,15                           | 9                   | .                                | .                               | 88                  | 137                              | 64,73                           | 122                 | 127                              | 57,53                           |
| 74                  | 176                              | 76,61                           | 5                   | .                                | .                               | 36                  | 151                              | 66,91                           | 8                   | .                                | .                               | 1                   | .                                | .                               |
| 30                  | 169                              | 74,40                           | 9                   | .                                | .                               | 10                  | .                                | .                               | 28                  | 156                              | 69,14                           | 10                  | .                                | .                               |
| 196                 | 159                              | 69,75                           | 46                  | 145                              | 64,32                           | 55                  | 148                              | 65,57                           | 124                 | 141                              | 65,41                           | 133                 | 130                              | 58,31                           |
| arbeitung           |                                  |                                 |                     |                                  |                                 |                     |                                  |                                 |                     |                                  |                                 |                     |                                  |                                 |
| Arbeiter            |                                  |                                 |                     |                                  |                                 |                     |                                  |                                 |                     |                                  |                                 |                     |                                  |                                 |
| 1 923               | 219                              | 104,71                          | 480                 | 211                              | 101,69                          | 160                 | 195                              | 96,92                           | 1 028               | 208                              | 101,72                          | 1 086               | 196                              | 96,50                           |
| 1 312               | 260                              | 120,16                          | 146                 | 243                              | 111,14                          | 151                 | 235                              | 106,24                          | 344                 | 256                              | 121,40                          | 337                 | 239                              | 117,67                          |
| 690                 | 254                              | 118,68                          | 121                 | 232                              | 107,65                          | 57                  | 224                              | 105,68                          | 460                 | 231                              | 111,61                          | 169                 | 219                              | 107,52                          |
| 3 925               | 239                              | 112,33                          | 747                 | 220                              | 104,50                          | 368                 | 215                              | 102,10                          | 1 832               | 222                              | 107,86                          | 1 592               | 207                              | 102,15                          |
| 586                 | 195                              | 93,19                           | 184                 | 180                              | 86,32                           | 71                  | 175                              | 84,01                           | 340                 | 187                              | 92,53                           | 432                 | 171                              | 85,29                           |
| 298                 | 236                              | 110,14                          | 28                  | 218                              | 99,16                           | 49                  | 210                              | 94,66                           | 166                 | 225                              | 105,50                          | 166                 | 211                              | 103,51                          |
| 151                 | 233                              | 106,97                          | 61                  | 214                              | 101,93                          | 42                  | 210                              | 94,56                           | 135                 | 204                              | 97,27                           | 89                  | 201                              | 97,62                           |
| 1 035               | 212                              | 100,08                          | 273                 | 192                              | 91,13                           | 162                 | 194                              | 89,97                           | 641                 | 200                              | 96,88                           | 687                 | 184                              | 91,29                           |
| 472                 | 178                              | 82,63                           | 72                  | 163                              | 77,26                           | 54                  | 165                              | 78,35                           | 263                 | 177                              | 87,90                           | 415                 | 159                              | 78,72                           |
| 111                 | 219                              | 100,95                          | 4                   | .                                | .                               | 15                  | .                                | .                               | 58                  | 203                              | 92,12                           | 86                  | 216                              | 107,46                          |
| 86                  | 203                              | 94,55                           | 18                  | .                                | .                               | 8                   | .                                | .                               | 81                  | 199                              | 94,76                           | 76                  | 199                              | 96,72                           |
| 669                 | 188                              | 87,20                           | 94                  | 171                              | 81,25                           | 77                  | 172                              | 80,52                           | 402                 | 184                              | 89,87                           | 577                 | 173                              | 85,38                           |
| 2 981               | 208                              | 98,95                           | 736                 | 199                              | 95,46                           | 285                 | 185                              | 90,18                           | 1 631               | 198                              | 97,58                           | 1 933               | 182                              | 90,18                           |
| 1 721               | 253                              | 117,18                          | 178                 | 238                              | 109,00                          | 215                 | 227                              | 102,41                          | 568                 | 242                              | 113,76                          | 589                 | 228                              | 112,19                          |
| 927                 | 246                              | 114,53                          | 200                 | 224                              | 104,58                          | 107                 | 215                              | 99,32                           | 676                 | 222                              | 106,73                          | 334                 | 210                              | 102,42                          |
| 5 629               | 228                              | 107,09                          | 1 114               | 209                              | 99,27                           | 607                 | 204                              | 96,12                           | 2 875               | 212                              | 102,90                          | 2 856               | 195                              | 96,15                           |
| Arbeiter            |                                  |                                 |                     |                                  |                                 |                     |                                  |                                 |                     |                                  |                                 |                     |                                  |                                 |
| 10                  | .                                | .                               | -                   | -                                | -                               | -                   | -                                | -                               | 5                   | .                                | .                               | 12                  | .                                | .                               |
| 1                   | .                                | .                               | -                   | -                                | -                               | -                   | -                                | -                               | 1                   | .                                | .                               | 6                   | .                                | .                               |
| -                   | -                                | -                               | -                   | -                                | -                               | -                   | -                                | -                               | 2                   | .                                | .                               | 1                   | .                                | .                               |
| 11                  | .                                | .                               | -                   | -                                | -                               | -                   | -                                | -                               | 8                   | .                                | .                               | 19                  | .                                | .                               |
| 123                 | 150                              | 67,68                           | 57                  | 134                              | 63,02                           | 16                  | .                                | .                               | 138                 | 143                              | 65,54                           | 153                 | 138                              | 65,41                           |
| 86                  | 191                              | 86,05                           | 9                   | .                                | .                               | 20                  | 162                              | 74,08                           | 68                  | 187                              | 85,34                           | 129                 | 164                              | 79,30                           |
| 18                  | .                                | .                               | 10                  | .                                | .                               | 6                   | .                                | .                               | 68                  | 168                              | 76,81                           | 39                  | 167                              | 81,21                           |
| 227                 | 169                              | 75,87                           | 76                  | 143                              | 66,42                           | 42                  | 150                              | 68,17                           | 274                 | 160                              | 73,24                           | 321                 | 152                              | 72,91                           |
| 356                 | 148                              | 65,75                           | 88                  | 132                              | 60,00                           | 49                  | 118                              | 52,08                           | 177                 | 131                              | 60,21                           | 433                 | 126                              | 59,64                           |
| 134                 | 179                              | 80,17                           | 17                  | .                                | .                               | 15                  | .                                | .                               | 61                  | 166                              | 75,24                           | 120                 | 154                              | 73,73                           |
| 152                 | 183                              | 82,16                           | 25                  | 151                              | 68,99                           | 5                   | .                                | .                               | 116                 | 148                              | 69,83                           | 96                  | 149                              | 70,09                           |
| 642                 | 163                              | 72,65                           | 130                 | 139                              | 63,09                           | 69                  | 128                              | 57,14                           | 354                 | 143                              | 65,94                           | 649                 | 134                              | 63,79                           |
| 489                 | 148                              | 66,31                           | 145                 | 133                              | 61,20                           | 65                  | 122                              | 54,38                           | 320                 | 136                              | 62,59                           | 598                 | 130                              | 61,51                           |
| 221                 | 184                              | 82,52                           | 26                  | 160                              | 71,93                           | 35                  | 159                              | 71,78                           | 130                 | 177                              | 80,58                           | 255                 | 160                              | 77,14                           |
| 170                 | 183                              | 82,27                           | 35                  | 156                              | 71,69                           | 11                  | .                                | .                               | 186                 | 155                              | 72,33                           | 136                 | 154                              | 73,24                           |
| 880                 | 164                              | 73,47                           | 206                 | 140                              | 64,33                           | 111                 | 136                              | 61,31                           | 636                 | 150                              | 69,09                           | 989                 | 141                              | 67,16                           |



10. Erfaste Arbeiter der höchsten tarifmäßigen Altersstufe,  
verdienste nach Leistungsgruppen, Lohnformen, Wirtschafts-

| Leistungsgruppe<br>Lohnform<br>(a = Zeitlohn<br>b = Leistungslohn<br>c = Zeit- u. Leistungslohn<br>d = zusammen) |   | Schleswig-Holstein  |                                  |                                 | Hamburg             |                                  |                                 | Niedersachsen       |                                  |                                 | Bremen              |                                  |                                 |
|--|---|---------------------|----------------------------------|---------------------------------|---------------------|----------------------------------|---------------------------------|---------------------|----------------------------------|---------------------------------|---------------------|----------------------------------|---------------------------------|
|  |   | Erfaste<br>Arbeiter | Brutto-<br>stunden-<br>verdienst | Brutto-<br>wochen-<br>verdienst | Erfaste<br>Arbeiter | Brutto-<br>stunden-<br>verdienst | Brutto-<br>wochen-<br>verdienst | Erfaste<br>Arbeiter | Brutto-<br>stunden-<br>verdienst | Brutto-<br>wochen-<br>verdienst | Erfaste<br>Arbeiter | Brutto-<br>stunden-<br>verdienst | Brutto-<br>wochen-<br>verdienst |
|  |   | Anzahl              | Pf                               | DM                              | Anzahl              | Pf                               | DM                              | Anzahl              | Pf                               | DM                              | Anzahl              | Pf                               | DM                              |
| Papierherzeugung u. -ver   |   |                     |                                  |                                 |                     |                                  |                                 |                     |                                  |                                 |                     |                                  |                                 |
| Männliche  |   |                     |                                  |                                 |                     |                                  |                                 |                     |                                  |                                 |                     |                                  |                                 |
| Leistungs-<br>gruppe 1   | a | 291                 | 273                              | 134,85                          | 385                 | 320                              | 153,25                          | 841                 | 270                              | 134,76                          | 107                 | 290                              | 140,45                          |
|  | b | 26                  | 269                              | 135,29                          | 9                   | .                                | .                               | 19                  | .                                | .                               | 2                   | .                                | .                               |
|  | c | 40                  | 278                              | 134,01                          | 47                  | 321                              | 157,15                          | 118                 | 272                              | 134,29                          | 15                  | .                                | .                               |
|  | d | 357                 | 273                              | 134,78                          | 441                 | 319                              | 153,36                          | 978                 | 270                              | 134,61                          | 124                 | 288                              | 139,79                          |
| Leistungs-<br>gruppe 2   | a | 158                 | 211                              | 101,34                          | 105                 | 284                              | 132,04                          | 324                 | 214                              | 108,05                          | 1                   | .                                | .                               |
|  | b | 42                  | 258                              | 118,76                          | 6                   | .                                | .                               | 15                  | .                                | .                               | .                   | .                                | .                               |
|  | c | 16                  | .                                | .                               | 9                   | .                                | .                               | 65                  | 198                              | 100,68                          | .                   | .                                | .                               |
|  | d | 216                 | 218                              | 104,66                          | 120                 | 281                              | 130,74                          | 404                 | 213                              | 107,44                          | 1                   | .                                | .                               |
| Leistungs-<br>gruppe 3   | a | 27                  | 189                              | 94,45                           | 29                  | 194                              | 93,33                           | 109                 | 185                              | 92,68                           | 6                   | .                                | .                               |
|  | b | 4                   | .                                | .                               | 8                   | .                                | .                               | .                   | .                                | .                               | .                   | .                                | .                               |
|  | c | 3                   | .                                | .                               | 5                   | .                                | .                               | 12                  | .                                | .                               | .                   | .                                | .                               |
|  | d | 34                  | 200                              | 100,55                          | 42                  | 199                              | 94,82                           | 121                 | 187                              | 94,29                           | 6                   | .                                | .                               |
| Alle<br>Leistungs-<br>gruppen  | a | 476                 | 248                              | 121,43                          | 519                 | 306                              | 145,61                          | 1 274               | 249                              | 124,37                          | 114                 | 285                              | 138,42                          |
|  | b | 72                  | 264                              | 125,68                          | 23                  | 260                              | 122,68                          | 34                  | 267                              | 127,03                          | 2                   | .                                | .                               |
|  | c | 59                  | 250                              | 123,61                          | 61                  | 299                              | 146,12                          | 195                 | 242                              | 121,52                          | 15                  | .                                | .                               |
|  | d | 607                 | 250                              | 122,15                          | 603                 | 303                              | 144,78                          | 1 503               | 248                              | 124,06                          | 131                 | 284                              | 138,06                          |
| Weibliche  |   |                     |                                  |                                 |                     |                                  |                                 |                     |                                  |                                 |                     |                                  |                                 |
| Leistungs-<br>gruppe 1   | a | 3                   | .                                | .                               | 4                   | .                                | .                               | 8                   | .                                | .                               | 4                   | .                                | .                               |
|  | b | .                   | .                                | .                               | .                   | .                                | .                               | .                   | .                                | .                               | 1                   | .                                | .                               |
|  | c | .                   | .                                | .                               | .                   | .                                | .                               | 1                   | .                                | .                               | .                   | .                                | .                               |
|  | d | 3                   | .                                | .                               | 4                   | .                                | .                               | 9                   | .                                | .                               | 5                   | .                                | .                               |
| Leistungs-<br>gruppe 2   | a | 97                  | 148                              | 70,45                           | 199                 | 158                              | 73,26                           | 215                 | 148                              | 69,60                           | 26                  | 152                              | 70,74                           |
|  | b | 21                  | 161                              | 75,50                           | 24                  | 182                              | 83,67                           | 33                  | 153                              | 69,53                           | .                   | .                                | .                               |
|  | c | 5                   | .                                | .                               | 15                  | .                                | .                               | 35                  | 153                              | 71,64                           | .                   | .                                | .                               |
|  | d | 123                 | 150                              | 71,54                           | 238                 | 161                              | 74,72                           | 283                 | 149                              | 69,85                           | 26                  | 152                              | 70,74                           |
| Leistungs-<br>gruppe 3   | a | 88                  | 133                              | 63,30                           | 53                  | 125                              | 56,63                           | 149                 | 135                              | 61,80                           | 27                  | 141                              | 59,66                           |
|  | b | 25                  | 169                              | 78,03                           | 11                  | .                                | .                               | 29                  | 144                              | 65,52                           | 1                   | .                                | .                               |
|  | c | 6                   | .                                | .                               | 9                   | .                                | .                               | 31                  | 143                              | 63,37                           | 1                   | .                                | .                               |
|  | d | 119                 | 142                              | 67,14                           | 73                  | 133                              | 59,70                           | 209                 | 137                              | 62,55                           | 29                  | 142                              | 60,47                           |
| Alle<br>Leistungs-<br>gruppen  | a | 188                 | 142                              | 67,50                           | 256                 | 152                              | 70,55                           | 372                 | 144                              | 66,97                           | 57                  | 149                              | 65,92                           |
|  | b | 46                  | 166                              | 76,87                           | 35                  | 178                              | 80,98                           | 62                  | 149                              | 67,66                           | 2                   | .                                | .                               |
|  | c | 11                  | .                                | .                               | 24                  | 157                              | 71,96                           | 67                  | 148                              | 67,88                           | 1                   | .                                | .                               |
|  | d | 245                 | 147                              | 69,69                           | 315                 | 156                              | 71,81                           | 501                 | 145                              | 67,18                           | 60                  | 149                              | 66,23                           |
| Lederherzeugung u. -ver  |   |                     |                                  |                                 |                     |                                  |                                 |                     |                                  |                                 |                     |                                  |                                 |
| Männliche  |   |                     |                                  |                                 |                     |                                  |                                 |                     |                                  |                                 |                     |                                  |                                 |
| Leistungs-<br>gruppe 1   | a | 47                  | 219                              | 109,14                          | 6                   | .                                | .                               | 79                  | 199                              | 94,65                           | 12                  | .                                | .                               |
|  | b | 33                  | 239                              | 110,92                          | .                   | .                                | .                               | 55                  | 246                              | 114,01                          | .                   | .                                | .                               |
|  | c | 2                   | .                                | .                               | 1                   | .                                | .                               | 42                  | 210                              | 96,98                           | .                   | .                                | .                               |
|  | d | 82                  | 227                              | 109,60                          | 7                   | .                                | .                               | 176                 | 216                              | 101,26                          | 12                  | .                                | .                               |
| Leistungs-<br>gruppe 2   | a | 12                  | .                                | .                               | 7                   | .                                | .                               | 22                  | 173                              | 79,43                           | .                   | .                                | .                               |
|  | b | 48                  | 225                              | 103,94                          | .                   | .                                | .                               | 23                  | 246                              | 114,59                          | .                   | .                                | .                               |
|  | c | 4                   | .                                | .                               | .                   | .                                | .                               | 7                   | .                                | .                               | .                   | .                                | .                               |
|  | d | 64                  | 217                              | 102,18                          | 7                   | .                                | .                               | 52                  | 215                              | 99,56                           | .                   | .                                | .                               |
| Leistungs-<br>gruppe 3   | a | 28                  | 173                              | 80,08                           | .                   | .                                | .                               | 11                  | .                                | .                               | .                   | .                                | .                               |
|  | b | 35                  | 247                              | 112,10                          | .                   | .                                | .                               | 7                   | .                                | .                               | .                   | .                                | .                               |
|  | c | 21                  | 215                              | 98,01                           | 6                   | .                                | .                               | 7                   | .                                | .                               | .                   | .                                | .                               |
|  | d | 84                  | 214                              | 97,90                           | 6                   | .                                | .                               | 25                  | 178                              | 83,60                           | .                   | .                                | .                               |
| Alle<br>Leistungs-<br>gruppen  | a | 87                  | 200                              | 97,86                           | 13                  | .                                | .                               | 112                 | 190                              | 89,88                           | 12                  | .                                | .                               |
|  | b | 116                 | 235                              | 108,39                          | .                   | .                                | .                               | 85                  | 241                              | 111,97                          | .                   | .                                | .                               |
|  | c | 27                  | 217                              | 98,65                           | 7                   | .                                | .                               | 56                  | 213                              | 98,31                           | .                   | .                                | .                               |
|  | d | 230                 | 219                              | 103,26                          | 20                  | 211                              | 102,06                          | 253                 | 212                              | 99,17                           | 12                  | .                                | .                               |
| Weibliche  |   |                     |                                  |                                 |                     |                                  |                                 |                     |                                  |                                 |                     |                                  |                                 |
| Leistungs-<br>gruppe 1   | a | .                   | .                                | .                               | .                   | .                                | .                               | 8                   | .                                | .                               | .                   | .                                | .                               |
|  | b | 5                   | .                                | .                               | .                   | .                                | .                               | 7                   | .                                | .                               | .                   | .                                | .                               |
|  | c | .                   | .                                | .                               | .                   | .                                | .                               | .                   | .                                | .                               | .                   | .                                | .                               |
|  | d | 5                   | .                                | .                               | .                   | .                                | .                               | 15                  | .                                | .                               | .                   | .                                | .                               |
| Leistungs-<br>gruppe 2   | a | 10                  | .                                | .                               | 6                   | .                                | .                               | 39                  | 129                              | 57,30                           | 1                   | .                                | .                               |
|  | b | 17                  | .                                | .                               | .                   | .                                | .                               | 37                  | 166                              | 74,31                           | .                   | .                                | .                               |
|  | c | .                   | .                                | .                               | .                   | .                                | .                               | 24                  | 165                              | 73,53                           | .                   | .                                | .                               |
|  | d | 27                  | 166                              | 74,99                           | 6                   | .                                | .                               | 100                 | 151                              | 67,49                           | 1                   | .                                | .                               |
| Leistungs-<br>gruppe 3   | a | 39                  | 126                              | 59,70                           | 6                   | .                                | .                               | 40                  | 120                              | 54,61                           | 1                   | .                                | .                               |
|  | b | 43                  | 161                              | 72,36                           | .                   | .                                | .                               | 33                  | 155                              | 70,54                           | .                   | .                                | .                               |
|  | c | 7                   | .                                | .                               | 2                   | .                                | .                               | 20                  | 139                              | 62,28                           | .                   | .                                | .                               |
|  | d | 89                  | 145                              | 66,47                           | 8                   | .                                | .                               | 93                  | 137                              | 61,91                           | 1                   | .                                | .                               |
| Alle<br>Leistungs-<br>gruppen  | a | 49                  | 130                              | 60,54                           | 12                  | .                                | .                               | 87                  | 129                              | 58,38                           | 2                   | .                                | .                               |
|  | b | 65                  | 168                              | 75,89                           | .                   | .                                | .                               | 77                  | 166                              | 75,21                           | .                   | .                                | .                               |
|  | c | 7                   | .                                | .                               | 2                   | .                                | .                               | 44                  | 153                              | 68,42                           | .                   | .                                | .                               |
|  | d | 121                 | 151                              | 69,22                           | 14                  | .                                | .                               | 208                 | 148                              | 66,73                           | 2                   | .                                | .                               |



deren durchschnittliche Bruttostunden- und Bruttowochen-  
abteilungen und -gruppen in den Ländern des Bundesgebietes

| Nordrhein-Westfalen         |                                  |                                 | Hessen              |                                  |                                 | Rheinland-Pfalz     |                                  |                                 | Baden-Württemberg   |                                  |                                 | Bayern              |                                  |                                 |
|-----------------------------|----------------------------------|---------------------------------|---------------------|----------------------------------|---------------------------------|---------------------|----------------------------------|---------------------------------|---------------------|----------------------------------|---------------------------------|---------------------|----------------------------------|---------------------------------|
| Erfaste<br>Arbeiter         | Brutto-<br>stunden-<br>verdienst | Brutto-<br>wochen-<br>verdienst | Erfaste<br>Arbeiter | Brutto-<br>stunden-<br>verdienst | Brutto-<br>wochen-<br>verdienst | Erfaste<br>Arbeiter | Brutto-<br>stunden-<br>verdienst | Brutto-<br>wochen-<br>verdienst | Erfaste<br>Arbeiter | Brutto-<br>stunden-<br>verdienst | Brutto-<br>wochen-<br>verdienst | Erfaste<br>Arbeiter | Brutto-<br>stunden-<br>verdienst | Brutto-<br>wochen-<br>verdienst |
| Anzahl                      | Pf                               | DM                              | Anzahl              | Pf                               | DM                              | Anzahl              | Pf                               | DM                              | Anzahl              | Pf                               | DM                              | Anzahl              | Pf                               | DM                              |
| arbeitung; Druckereigewerbe |                                  |                                 |                     |                                  |                                 |                     |                                  |                                 |                     |                                  |                                 |                     |                                  |                                 |
| Arbeiter                    |                                  |                                 |                     |                                  |                                 |                     |                                  |                                 |                     |                                  |                                 |                     |                                  |                                 |
| 2 696                       | 282                              | 138,91                          | 855                 | 286                              | 141,65                          | 362                 | 268                              | 133,44                          | 1 560               | 267                              | 132,49                          | 1 506               | 266                              | 128,93                          |
| 146                         | 290                              | 143,20                          | 25                  | 263                              | 133,22                          | 11                  |                                  |                                 | 83                  | 258                              | 133,28                          | 53                  | 272                              | 130,31                          |
| 446                         | 283                              | 140,38                          | 57                  | 270                              | 136,65                          | 64                  | 251                              | 129,71                          | 172                 | 274                              | 137,36                          | 247                 | 272                              | 131,40                          |
| 3 288                       | 282                              | 139,30                          | 937                 | 284                              | 141,13                          | 437                 | 265                              | 132,63                          | 1 815               | 268                              | 132,98                          | 1 806               | 267                              | 129,31                          |
| 976                         | 221                              | 112,29                          | 305                 | 212                              | 106,78                          | 160                 | 197                              | 101,15                          | 793                 | 209                              | 106,21                          | 556                 | 214                              | 105,80                          |
| 233                         | 240                              | 116,77                          | 72                  | 237                              | 118,09                          | 26                  | 240                              | 118,40                          | 203                 | 228                              | 113,92                          | 32                  | 226                              | 114,20                          |
| 263                         | 228                              | 113,60                          | 70                  | 200                              | 102,65                          | 49                  | 214                              | 111,88                          | 209                 | 218                              | 109,09                          | 210                 | 226                              | 111,87                          |
| 1 472                       | 225                              | 113,23                          | 447                 | 214                              | 107,96                          | 235                 | 205                              | 105,30                          | 1 205               | 214                              | 108,01                          | 798                 | 218                              | 107,74                          |
| 328                         | 197                              | 95,95                           | 114                 | 191                              | 93,04                           | 68                  | 180                              | 91,08                           | 291                 | 189                              | 94,16                           | 398                 | 187                              | 91,12                           |
| 20                          | 232                              | 108,49                          | 8                   |                                  |                                 | 32                  | 219                              | 102,30                          | 163                 | 216                              | 106,70                          | 34                  | 241                              | 111,58                          |
| 23                          | 214                              | 102,62                          | 25                  | 178                              | 92,34                           | 15                  |                                  |                                 | 62                  | 214                              | 106,53                          | 111                 | 209                              | 99,24                           |
| 371                         | 200                              | 97,04                           | 147                 | 189                              | 93,30                           | 115                 | 192                              | 95,38                           | 516                 | 201                              | 99,61                           | 543                 | 195                              | 94,06                           |
| 4 000                       | 260                              | 128,89                          | 1 274               | 260                              | 128,97                          | 590                 | 238                              | 119,80                          | 2 644               | 241                              | 120,43                          | 2 460               | 241                              | 117,59                          |
| 399                         | 258                              | 126,02                          | 105                 | 241                              | 120,34                          | 69                  | 233                              | 111,61                          | 449                 | 230                              | 114,87                          | 119                 | 250                              | 120,63                          |
| 732                         | 260                              | 129,57                          | 152                 | 222                              | 113,70                          | 128                 | 230                              | 119,42                          | 443                 | 239                              | 119,71                          | 568                 | 243                              | 117,89                          |
| 5 131                       | 260                              | 128,77                          | 1 531               | 255                              | 126,85                          | 787                 | 236                              | 119,02                          | 3 536               | 239                              | 119,63                          | 3 147               | 242                              | 117,76                          |
| Arbeiter                    |                                  |                                 |                     |                                  |                                 |                     |                                  |                                 |                     |                                  |                                 |                     |                                  |                                 |
| 31                          | 208                              | 98,00                           | 3                   |                                  |                                 | 3                   |                                  |                                 | 27                  | 176                              | 81,11                           | 13                  |                                  |                                 |
| 9                           |                                  |                                 |                     |                                  |                                 | 1                   |                                  |                                 |                     |                                  |                                 |                     |                                  |                                 |
| 1                           |                                  |                                 |                     |                                  |                                 |                     |                                  |                                 | 2                   |                                  |                                 | 6                   |                                  |                                 |
| 41                          | 200                              | 95,18                           | 3                   |                                  |                                 | 4                   |                                  |                                 | 29                  | 178                              | 82,68                           | 19                  |                                  |                                 |
| 957                         | 148                              | 68,29                           | 307                 | 151                              | 70,30                           | 129                 | 137                              | 64,24                           | 529                 | 149                              | 70,29                           | 632                 | 143                              | 65,99                           |
| 122                         | 167                              | 77,78                           | 2                   |                                  |                                 | 22                  | 153                              | 69,32                           | 187                 | 152                              | 72,82                           | 32                  | 150                              | 67,68                           |
| 268                         | 169                              | 77,17                           | 59                  | 143                              | 70,17                           | 33                  | 147                              | 74,34                           | 116                 | 151                              | 71,82                           | 101                 | 155                              | 71,52                           |
| 1 347                       | 154                              | 70,92                           | 368                 | 149                              | 70,30                           | 184                 | 141                              | 66,66                           | 832                 | 150                              | 71,07                           | 765                 | 145                              | 66,79                           |
| 632                         | 137                              | 62,03                           | 132                 | 127                              | 58,38                           | 78                  | 118                              | 54,86                           | 332                 | 134                              | 63,14                           | 445                 | 131                              | 59,98                           |
| 137                         | 167                              | 73,18                           | 16                  |                                  |                                 | 26                  | 155                              | 74,75                           | 137                 | 165                              | 76,97                           | 65                  | 170                              | 77,22                           |
| 157                         | 149                              | 67,76                           | 27                  | 129                              | 62,22                           | 30                  | 131                              | 60,16                           | 102                 | 157                              | 72,24                           | 81                  | 142                              | 63,02                           |
| 926                         | 143                              | 64,65                           | 175                 | 130                              | 60,13                           | 134                 | 129                              | 59,91                           | 571                 | 146                              | 68,04                           | 591                 | 137                              | 62,29                           |
| 1 620                       | 145                              | 66,42                           | 442                 | 144                              | 67,03                           | 210                 | 131                              | 60,94                           | 888                 | 144                              | 67,93                           | 1 090               | 138                              | 63,76                           |
| 268                         | 167                              | 75,63                           | 18                  |                                  |                                 | 49                  | 154                              | 72,12                           | 324                 | 157                              | 74,57                           | 97                  | 163                              | 74,07                           |
| 426                         | 162                              | 73,78                           | 86                  | 139                              | 67,68                           | 63                  | 140                              | 67,59                           | 220                 | 155                              | 72,31                           | 188                 | 152                              | 68,88                           |
| 2 314                       | 150                              | 68,84                           | 546                 | 144                              | 67,27                           | 322                 | 136                              | 63,94                           | 1 432               | 149                              | 70,09                           | 1 375               | 142                              | 65,19                           |
| -verarbeitung               |                                  |                                 |                     |                                  |                                 |                     |                                  |                                 |                     |                                  |                                 |                     |                                  |                                 |
| Arbeiter                    |                                  |                                 |                     |                                  |                                 |                     |                                  |                                 |                     |                                  |                                 |                     |                                  |                                 |
| 376                         | 217                              | 103,92                          | 383                 | 216                              | 106,04                          | 414                 | 205                              | 98,05                           | 455                 | 229                              | 109,67                          | 311                 | 203                              | 97,87                           |
| 247                         | 264                              | 122,61                          | 205                 | 254                              | 119,23                          | 292                 | 256                              | 116,44                          | 370                 | 255                              | 117,84                          | 323                 | 250                              | 117,45                          |
| 138                         | 248                              | 118,87                          | 48                  | 251                              | 119,71                          | 32                  | 239                              | 110,30                          | 85                  | 230                              | 107,93                          | 44                  | 243                              | 111,23                          |
| 761                         | 238                              | 112,70                          | 636                 | 231                              | 111,32                          | 738                 | 226                              | 105,86                          | 910                 | 239                              | 112,82                          | 678                 | 228                              | 108,06                          |
| 105                         | 191                              | 89,60                           | 80                  | 186                              | 89,42                           | 176                 | 182                              | 84,91                           | 230                 | 188                              | 89,94                           | 140                 | 175                              | 81,53                           |
| 105                         | 239                              | 107,35                          | 52                  | 239                              | 109,43                          | 135                 | 241                              | 110,86                          | 170                 | 231                              | 105,06                          | 128                 | 218                              | 99,87                           |
| 8                           |                                  |                                 | 19                  |                                  |                                 | 45                  | 222                              | 109,02                          | 361                 | 235                              | 112,62                          | 24                  | 192                              | 86,88                           |
| 218                         | 214                              | 98,47                           | 151                 | 208                              | 98,72                           | 356                 | 209                              | 97,80                           | 761                 | 220                              | 104,08                          | 292                 | 195                              | 90,01                           |
| 56                          | 175                              | 83,37                           | 22                  | 168                              | 84,77                           | 34                  | 167                              | 81,73                           | 85                  | 201                              | 96,82                           | 43                  | 158                              | 76,22                           |
| 27                          | 230                              | 108,72                          | 2                   |                                  |                                 | 6                   |                                  |                                 | 79                  | 263                              | 125,90                          | 15                  |                                  |                                 |
| 8                           |                                  |                                 | 1                   |                                  |                                 | 7                   |                                  |                                 | 20                  | 230                              | 106,26                          | 6                   |                                  |                                 |
| 91                          | 194                              | 92,06                           | 25                  | 169                              | 84,57                           | 47                  | 181                              | 86,84                           | 184                 | 231                              | 110,33                          | 64                  | 172                              | 82,23                           |
| 537                         | 208                              | 98,97                           | 485                 | 209                              | 102,35                          | 624                 | 197                              | 93,45                           | 770                 | 213                              | 102,37                          | 494                 | 191                              | 91,35                           |
| 379                         | 255                              | 117,39                          | 259                 | 251                              | 116,99                          | 433                 | 251                              | 114,50                          | 619                 | 249                              | 115,36                          | 466                 | 240                              | 111,93                          |
| 154                         | 244                              | 116,65                          | 68                  | 240                              | 116,02                          | 84                  | 228                              | 108,64                          | 466                 | 234                              | 111,49                          | 74                  | 223                              | 101,72                          |
| 1 070                       | 229                              | 108,04                          | 812                 | 225                              | 108,17                          | 1 141               | 219                              | 102,56                          | 1 855               | 230                              | 108,99                          | 1 034               | 215                              | 101,37                          |
| Arbeiter                    |                                  |                                 |                     |                                  |                                 |                     |                                  |                                 |                     |                                  |                                 |                     |                                  |                                 |
| 51                          | 174                              | 80,09                           | 56                  | 183                              | 86,27                           | 149                 | 177                              | 82,72                           | 66                  | 181                              | 82,57                           | 63                  | 168                              | 79,06                           |
| 59                          | 203                              | 91,36                           | 56                  | 209                              | 93,98                           | 158                 | 212                              | 96,07                           | 116                 | 201                              | 90,13                           | 72                  | 205                              | 97,83                           |
| 3                           |                                  |                                 | 8                   |                                  |                                 | 14                  |                                  |                                 | 23                  | 188                              | 83,71                           | 8                   |                                  |                                 |
| 113                         | 190                              | 86,01                           | 120                 | 196                              | 90,14                           | 321                 | 195                              | 89,76                           | 205                 | 193                              | 86,98                           | 143                 | 186                              | 88,00                           |
| 178                         | 149                              | 67,11                           | 306                 | 150                              | 70,54                           | 245                 | 151                              | 69,15                           | 143                 | 145                              | 66,76                           | 218                 | 137                              | 63,22                           |
| 125                         | 187                              | 84,91                           | 153                 | 198                              | 88,90                           | 148                 | 188                              | 85,67                           | 195                 | 191                              | 86,14                           | 236                 | 173                              | 80,34                           |
| 83                          | 167                              | 71,66                           | 23                  | 176                              | 79,88                           | 31                  | 177                              | 81,09                           | 69                  | 175                              | 79,27                           | 40                  | 163                              | 73,28                           |
| 386                         | 165                              | 73,85                           | 482                 | 166                              | 75,82                           | 424                 | 166                              | 75,79                           | 407                 | 172                              | 78,17                           | 494                 | 157                              | 72,21                           |
| 156                         | 134                              | 59,51                           | 121                 | 136                              | 60,91                           | 216                 | 136                              | 62,46                           | 236                 | 140                              | 63,54                           | 167                 | 124                              | 56,81                           |
| 73                          | 171                              | 77,27                           | 73                  | 181                              | 82,44                           | 79                  | 170                              | 77,53                           | 161                 | 172                              | 78,02                           | 138                 | 158                              | 71,97                           |
| 26                          | 160                              | 72,46                           | 14                  |                                  |                                 | 18                  |                                  |                                 | 67                  | 169                              | 76,21                           | 30                  | 140                              | 62,92                           |
| 255                         | 148                              | 65,91                           | 208                 | 153                              | 69,25                           | 313                 | 146                              | 66,58                           | 464                 | 155                              | 70,38                           | 335                 | 139                              | 63,60                           |
| 385                         | 146                              | 65,75                           | 483                 | 151                              | 69,95                           | 610                 | 153                              | 70,10                           | 445                 | 148                              | 67,39                           | 448                 | 137                              | 63,06                           |
| 257                         | 187                              | 84,22                           | 282                 | 196                              | 88,25                           | 385                 | 194                              | 88,27                           | 472                 | 187                              | 84,35                           | 446                 | 174                              | 80,57                           |
| 112                         | 166                              | 72,10                           | 45                  | 177                              | 79,47                           | 63                  | 175                              | 80,10                           | 159                 | 174                              | 78,62                           | 78                  | 153                              | 68,96                           |
| 754                         | 163                              | 72,99                           | 810                 | 167                              | 76,84                           | 1 058               | 169                              | 77,31                           | 1 076               | 169                              | 76,48                           | 972                 | 155                              | 71,57                           |



10. Erfaßte Arbeiter der höchsten tarifmäßigen Altersstufe,  
verdienste nach Leistungsgruppen, Lohnformen, Wirtschafts-

| Leistungsgruppe<br>(Lohnform<br>(a = Zeitlohn<br>b = Leistungslohn<br>c = Zeit- u. Leistungslohn<br>d = zusammen) |   | Schleswig-Holstein  |                                  |                                 | Hamburg             |                                  |                                 | Niedersachsen       |                                  |                                 | Bremen              |                                  |                                 |
|---|---|---------------------|----------------------------------|---------------------------------|---------------------|----------------------------------|---------------------------------|---------------------|----------------------------------|---------------------------------|---------------------|----------------------------------|---------------------------------|
|   |   | Erfaßte<br>Arbeiter | Brutto-<br>stunden-<br>verdienst | Brutto-<br>wochen-<br>verdienst | Erfaßte<br>Arbeiter | Brutto-<br>stunden-<br>verdienst | Brutto-<br>wochen-<br>verdienst | Erfaßte<br>Arbeiter | Brutto-<br>stunden-<br>verdienst | Brutto-<br>wochen-<br>verdienst | Erfaßte<br>Arbeiter | Brutto-<br>stunden-<br>verdienst | Brutto-<br>wochen-<br>verdienst |
|   |   | Anzahl              | If                               | DM                              | Anzahl              | If                               | DM                              | Anzahl              | If                               | DM                              | Anzahl              | If                               | DM                              |
|   |   |                     |                                  |                                 |                     |                                  |                                 |                     |                                  |                                 |                     |                                  |                                 |
| Textil  |   |                     |                                  |                                 |                     |                                  |                                 |                     |                                  |                                 |                     |                                  |                                 |
| Männliche   |   |                     |                                  |                                 |                     |                                  |                                 |                     |                                  |                                 |                     |                                  |                                 |
| Leistungs-<br>gruppe 1  | a | 33                  | 213                              | 107,96                          | 74                  | 221                              | 108,25                          | 301                 | 206                              | 101,31                          | 49                  | 239                              | 130,24                          |
|   | b | 27                  | 300                              | 132,40                          | 11                  | .                                | .                               | 211                 | 238                              | 107,12                          | 15                  | .                                | .                               |
|   | c | 13                  | .                                | .                               | 3                   | .                                | .                               | 85                  | 229                              | 103,57                          | 3                   | .                                | .                               |
|   | d | 73                  | 246                              | 116,77                          | 88                  | 221                              | 109,05                          | 597                 | 220                              | 103,69                          | 67                  | 240                              | 130,26                          |
| Leistungs-<br>gruppe 2  | a | 51                  | 192                              | 95,38                           | 5                   | .                                | .                               | 378                 | 177                              | 84,91                           | 25                  | 201                              | 101,51                          |
|   | b | 62                  | 233                              | 107,30                          | 1                   | .                                | .                               | 314                 | 216                              | 97,13                           | 110                 | 219                              | 114,66                          |
|   | c | 21                  | 203                              | 95,59                           | -                   | -                                | -                               | 76                  | 202                              | 97,71                           | -                   | -                                | -                               |
|   | d | 134                 | 212                              | 100,93                          | 6                   | .                                | .                               | 768                 | 195                              | 91,17                           | 135                 | 216                              | 112,22                          |
| Leistungs-<br>gruppe 3  | a | 30                  | 177                              | 85,49                           | 1                   | .                                | .                               | 48                  | 172                              | 83,39                           | 8                   | .                                | .                               |
|   | b | -                   | -                                | -                               | -                   | -                                | -                               | 38                  | 207                              | 89,62                           | 52                  | 208                              | 109,87                          |
|   | c | 14                  | .                                | .                               | -                   | -                                | -                               | 22                  | 212                              | 92,71                           | 2                   | .                                | .                               |
|   | d | 44                  | 184                              | 89,04                           | 1                   | .                                | .                               | 108                 | 191                              | 87,48                           | 62                  | 204                              | 106,19                          |
| Alle<br>Leistungs-<br>gruppen   | a | 114                 | 195                              | 96,42                           | 80                  | 216                              | 106,07                          | 727                 | 189                              | 91,60                           | 82                  | 222                              | 116,83                          |
|   | b | 89                  | 253                              | 114,92                          | 12                  | .                                | .                               | 563                 | 224                              | 100,37                          | 177                 | 218                              | 114,98                          |
|   | c | 48                  | 209                              | 98,90                           | 3                   | .                                | .                               | 183                 | 215                              | 99,83                           | 5                   | .                                | .                               |
|   | d | 251                 | 217                              | 103,45                          | 95                  | 217                              | 107,13                          | 1 473               | 205                              | 95,97                           | 264                 | 220                              | 115,38                          |
| Weibliche   |   |                     |                                  |                                 |                     |                                  |                                 |                     |                                  |                                 |                     |                                  |                                 |
| Leistungs-<br>gruppe 1  | a | 7                   | .                                | .                               | 7                   | .                                | .                               | 15                  | .                                | .                               | 1                   | .                                | .                               |
|   | b | 5                   | .                                | .                               | 24                  | 215                              | 90,62                           | 14                  | .                                | .                               | -                   | -                                | -                               |
|   | c | -                   | -                                | -                               | -                   | -                                | -                               | 5                   | .                                | .                               | 1                   | .                                | .                               |
|   | d | 12                  | .                                | .                               | 31                  | 212                              | 91,39                           | 34                  | 178                              | 82,30                           | 2                   | .                                | .                               |
| Leistungs-<br>gruppe 2  | a | 105                 | 130                              | 60,16                           | 101                 | 148                              | 66,29                           | 360                 | 138                              | 62,82                           | 51                  | 151                              | 67,45                           |
|   | b | 119                 | 169                              | 75,60                           | 51                  | 168                              | 73,14                           | 460                 | 170                              | 74,40                           | 62                  | 172                              | 76,67                           |
|   | c | 51                  | 165                              | 76,60                           | 11                  | .                                | .                               | 150                 | 153                              | 70,19                           | 8                   | .                                | .                               |
|   | d | 275                 | 153                              | 69,89                           | 163                 | 155                              | 68,61                           | 970                 | 155                              | 69,45                           | 121                 | 162                              | 72,04                           |
| Leistungs-<br>gruppe 3  | a | 148                 | 125                              | 56,97                           | 37                  | 137                              | 61,09                           | 124                 | 132                              | 59,70                           | 32                  | 137                              | 63,25                           |
|   | b | 26                  | 162                              | 72,14                           | 1                   | .                                | .                               | 56                  | 153                              | 67,65                           | 143                 | 162                              | 75,97                           |
|   | c | 38                  | 133                              | 60,29                           | 5                   | .                                | .                               | 17                  | .                                | .                               | 10                  | .                                | .                               |
|   | d | 212                 | 131                              | 59,43                           | 43                  | 138                              | 61,71                           | 197                 | 139                              | 62,26                           | 185                 | 157                              | 73,38                           |
| Alle<br>Leistungs-<br>gruppen   | a | 260                 | 128                              | 58,71                           | 145                 | 148                              | 66,31                           | 499                 | 137                              | 62,31                           | 84                  | 146                              | 66,03                           |
|   | b | 150                 | 169                              | 75,26                           | 76                  | 182                              | 78,48                           | 530                 | 169                              | 74,15                           | 205                 | 165                              | 76,18                           |
|   | c | 89                  | 152                              | 69,63                           | 16                  | .                                | .                               | 172                 | 154                              | 69,99                           | 19                  | .                                | .                               |
|   | d | 499                 | 144                              | 65,63                           | 237                 | 159                              | 70,34                           | 1 201               | 153                              | 68,64                           | 308                 | 159                              | 72,98                           |
| Bekleidungs   |   |                     |                                  |                                 |                     |                                  |                                 |                     |                                  |                                 |                     |                                  |                                 |
| Männliche   |   |                     |                                  |                                 |                     |                                  |                                 |                     |                                  |                                 |                     |                                  |                                 |
| Leistungs-<br>gruppe 1  | a | 35                  | 212                              | 100,88                          | 35                  | 218                              | 100,12                          | 129                 | 206                              | 96,35                           | 6                   | .                                | .                               |
|   | b | 20                  | 240                              | 112,26                          | 10                  | .                                | .                               | 31                  | 239                              | 109,87                          | 3                   | .                                | .                               |
|   | c | 4                   | .                                | .                               | 4                   | .                                | .                               | 6                   | .                                | .                               | 1                   | .                                | .                               |
|   | d | 59                  | 222                              | 104,64                          | 49                  | 225                              | 103,29                          | 166                 | 212                              | 99,04                           | 10                  | .                                | .                               |
| Leistungs-<br>gruppe 2  | a | 21                  | 213                              | 112,14                          | 4                   | .                                | .                               | 50                  | 198                              | 96,69                           | 1                   | .                                | .                               |
|   | b | 7                   | .                                | .                               | -                   | -                                | -                               | 15                  | .                                | .                               | 4                   | .                                | .                               |
|   | c | 5                   | .                                | .                               | -                   | -                                | -                               | 5                   | .                                | .                               | -                   | -                                | -                               |
|   | d | 33                  | 219                              | 109,89                          | 4                   | .                                | .                               | 70                  | 207                              | 99,51                           | 5                   | .                                | .                               |
| Leistungs-<br>gruppe 3  | a | 8                   | .                                | .                               | 3                   | .                                | .                               | 21                  | 165                              | 81,09                           | 3                   | .                                | .                               |
|   | b | -                   | -                                | -                               | -                   | -                                | -                               | 5                   | .                                | .                               | -                   | -                                | -                               |
|   | c | -                   | -                                | -                               | -                   | -                                | -                               | 5                   | .                                | .                               | -                   | -                                | -                               |
|   | d | 8                   | .                                | .                               | 3                   | .                                | .                               | 31                  | 181                              | 86,67                           | 3                   | .                                | .                               |
| Alle<br>Leistungs-<br>gruppen   | a | 64                  | 206                              | 101,51                          | 42                  | 215                              | 100,82                          | 200                 | 199                              | 94,83                           | 10                  | .                                | .                               |
|   | b | 27                  | 238                              | 110,92                          | 10                  | .                                | .                               | 51                  | 229                              | 104,07                          | 7                   | .                                | .                               |
|   | c | 9                   | .                                | .                               | 4                   | .                                | .                               | 16                  | .                                | .                               | 1                   | .                                | .                               |
|   | d | 100                 | 216                              | 104,11                          | 56                  | 222                              | 103,42                          | 267                 | 207                              | 97,73                           | 18                  | .                                | .                               |
| Weibliche   |   |                     |                                  |                                 |                     |                                  |                                 |                     |                                  |                                 |                     |                                  |                                 |
| Leistungs-<br>gruppe 1  | a | 12                  | .                                | .                               | 18                  | .                                | .                               | 56                  | 172                              | 77,12                           | 6                   | .                                | .                               |
|   | b | 5                   | .                                | .                               | 1                   | .                                | .                               | 4                   | .                                | .                               | 1                   | .                                | .                               |
|   | c | 2                   | .                                | .                               | 3                   | .                                | .                               | 6                   | .                                | .                               | -                   | -                                | -                               |
|   | d | 19                  | .                                | .                               | 22                  | 188                              | 82,63                           | 66                  | 175                              | 78,96                           | 7                   | .                                | .                               |
| Leistungs-<br>gruppe 2  | a | 125                 | 136                              | 62,05                           | 149                 | 145                              | 65,30                           | 549                 | 145                              | 64,91                           | 45                  | 129                              | 56,06                           |
|   | b | 145                 | 161                              | 73,15                           | 115                 | 176                              | 78,44                           | 396                 | 161                              | 71,43                           | 26                  | 152                              | 69,79                           |
|   | c | 73                  | 145                              | 65,33                           | 36                  | 165                              | 73,26                           | 202                 | 149                              | 66,83                           | 15                  | .                                | .                               |
|   | d | 343                 | 149                              | 67,44                           | 300                 | 159                              | 71,30                           | 1 147               | 151                              | 67,50                           | 86                  | 140                              | 61,94                           |
| Leistungs-<br>gruppe 3  | a | 29                  | 134                              | 61,50                           | 25                  | 138                              | 61,04                           | 81                  | 129                              | 57,44                           | 4                   | .                                | .                               |
|   | b | 9                   | .                                | .                               | 5                   | .                                | .                               | 34                  | 146                              | 62,41                           | -                   | -                                | -                               |
|   | c | 6                   | .                                | .                               | -                   | -                                | -                               | 9                   | .                                | .                               | 1                   | .                                | .                               |
|   | d | 44                  | 134                              | 60,76                           | 30                  | 143                              | 64,04                           | 124                 | 134                              | 59,27                           | 5                   | .                                | .                               |
| Alle<br>Leistungs-<br>gruppen   | a | 166                 | 137                              | 62,35                           | 192                 | 147                              | 66,09                           | 686                 | 145                              | 65,03                           | 55                  | 134                              | 57,78                           |
|   | b | 159                 | 161                              | 72,74                           | 121                 | 175                              | 78,38                           | 434                 | 160                              | 70,97                           | 27                  | 152                              | 69,66                           |
|   | c | 81                  | 145                              | 64,99                           | 39                  | 171                              | 75,78                           | 217                 | 149                              | 67,15                           | 16                  | .                                | .                               |
|   | d | 406                 | 148                              | 66,95                           | 352                 | 159                              | 71,39                           | 1 357               | 151                              | 67,30                           | 98                  | 141                              | 62,30                           |



deren durchschnittliche Bruttostunden- und Bruttowochen-  
abteilungen und -gruppen in den Ländern des Bundesgebietes

| Nordrhein-Westfalen |                          |                         | Hessen            |                          |                         | Rheinland-Pfalz   |                          |                         | Baden-Württemberg |                          |                         | Bayern            |                          |                         |
|---------------------|--------------------------|-------------------------|-------------------|--------------------------|-------------------------|-------------------|--------------------------|-------------------------|-------------------|--------------------------|-------------------------|-------------------|--------------------------|-------------------------|
| Erfasste Arbeiter   | Brutto-stunden-verdienst | Brutto-wochen-verdienst | Erfasste Arbeiter | Brutto-stunden-verdienst | Brutto-wochen-verdienst | Erfasste Arbeiter | Brutto-stunden-verdienst | Brutto-wochen-verdienst | Erfasste Arbeiter | Brutto-stunden-verdienst | Brutto-wochen-verdienst | Erfasste Arbeiter | Brutto-stunden-verdienst | Brutto-wochen-verdienst |
| Anzahl              | Pf                       | DM                      | Anzahl            | Pf                       | DM                      | Anzahl            | Pf                       | DM                      | Anzahl            | Pf                       | DM                      | Anzahl            | Pf                       | DM                      |
| gewerbe             |                          |                         |                   |                          |                         |                   |                          |                         |                   |                          |                         |                   |                          |                         |
| Arbeiter            |                          |                         |                   |                          |                         |                   |                          |                         |                   |                          |                         |                   |                          |                         |
| 2 247               | 225                      | 113,20                  | 224               | 202                      | 100,12                  | 84                | 206                      | 106,76                  | 1 238             | 207                      | 101,93                  | 1 019             | 199                      | 96,82                   |
| 1 931               | 262                      | 118,98                  | 55                | 272                      | 130,27                  | 31                | 237                      | 106,90                  | 438               | 246                      | 110,95                  | 627               | 229                      | 101,36                  |
| 394                 | 260                      | 126,65                  | 26                | 246                      | 121,15                  | 16                | .                        | .                       | 111               | 224                      | 111,50                  | 115               | 228                      | 107,70                  |
| 4 572               | 243                      | 116,80                  | 305               | 218                      | 107,37                  | 131               | 219                      | 108,52                  | 1 787             | 217                      | 104,73                  | 1 761             | 211                      | 99,15                   |
| 1 960               | 192                      | 95,40                   | 284               | 168                      | 81,00                   | 92                | 172                      | 85,15                   | 731               | 183                      | 89,41                   | 1 110             | 167                      | 78,97                   |
| 909                 | 226                      | 104,20                  | 218               | 220                      | 99,16                   | 26                | 225                      | 104,99                  | 364               | 215                      | 97,91                   | 190               | 198                      | 89,75                   |
| 322                 | 212                      | 104,52                  | 43                | 206                      | 95,09                   | 15                | .                        | .                       | 112               | 209                      | 102,54                  | 84                | 188                      | 88,50                   |
| 3 191               | 203                      | 98,83                   | 545               | 191                      | 98,38                   | 133               | 193                      | 93,15                   | 1 207             | 195                      | 93,20                   | 1 384             | 172                      | 81,03                   |
| 664                 | 184                      | 92,72                   | .                 | .                        | .                       | 32                | 174                      | 87,24                   | 714               | 177                      | 85,69                   | 255               | 162                      | 77,23                   |
| 35                  | 211                      | 101,30                  | -                 | -                        | -                       | 9                 | .                        | .                       | 113               | 205                      | 95,38                   | 11                | .                        | .                       |
| 72                  | 206                      | 99,61                   | -                 | -                        | -                       | 1                 | .                        | .                       | 106               | 206                      | 101,56                  | 10                | .                        | .                       |
| 771                 | 187                      | 93,75                   | .                 | .                        | .                       | 42                | 178                      | 91,04                   | 933               | 184                      | 88,71                   | 276               | 162                      | 77,02                   |
| 4 871               | 206                      | 103,24                  | 519               | 183                      | 89,10                   | 208               | 186                      | 94,20                   | 2 683             | 192                      | 94,20                   | 2 384             | 181                      | 86,42                   |
| 2 875               | 250                      | 114,09                  | 273               | 231                      | 105,42                  | 66                | 225                      | 105,74                  | 915               | 228                      | 103,78                  | 828               | 221                      | 98,26                   |
| 788                 | 236                      | 115,13                  | 69                | 221                      | 104,91                  | 32                | 265                      | 120,52                  | 329               | 213                      | 105,25                  | 209               | 209                      | 98,70                   |
| 6 534               | 223                      | 108,00                  | 861               | 201                      | 95,55                   | 306               | 202                      | 99,44                   | 3 927             | 202                      | 97,37                   | 3 421             | 192                      | 90,03                   |
| Arbeiter            |                          |                         |                   |                          |                         |                   |                          |                         |                   |                          |                         |                   |                          |                         |
| 215                 | 178                      | 80,46                   | 6                 | .                        | .                       | 2                 | .                        | .                       | 52                | 176                      | 80,59                   | 133               | 155                      | 70,73                   |
| 553                 | 209                      | 91,78                   | 12                | .                        | .                       | 20                | 191                      | 86,65                   | 190               | 207                      | 90,42                   | 374               | 198                      | 84,25                   |
| 59                  | 201                      | 88,41                   | 4                 | .                        | .                       | 2                 | .                        | .                       | 9                 | .                        | .                       | 46                | 184                      | 82,67                   |
| 827                 | 200                      | 88,59                   | 22                | 182                      | 81,48                   | 24                | 187                      | 84,22                   | 251               | 200                      | 88,34                   | 553               | 186                      | 80,87                   |
| 2 274               | 155                      | 70,02                   | 297               | 138                      | 63,30                   | 151               | 139                      | 63,91                   | 929               | 152                      | 69,53                   | 1 418             | 140                      | 63,15                   |
| 2 538               | 180                      | 79,59                   | 275               | 168                      | 76,30                   | 158               | 154                      | 68,69                   | 1 543             | 181                      | 79,03                   | 1 489             | 165                      | 71,64                   |
| 486                 | 171                      | 76,11                   | 81                | 160                      | 70,93                   | 12                | .                        | .                       | 266               | 172                      | 77,22                   | 317               | 158                      | 69,52                   |
| 5 298               | 168                      | 75,16                   | 653               | 153                      | 69,71                   | 321               | 146                      | 66,49                   | 2 738             | 170                      | 75,62                   | 3 224             | 153                      | 67,70                   |
| 754                 | 144                      | 64,32                   | 87                | 126                      | 57,54                   | 77                | 127                      | 57,96                   | 1 557             | 140                      | 63,56                   | 897               | 132                      | 59,25                   |
| 175                 | 167                      | 73,90                   | 19                | .                        | .                       | 16                | .                        | .                       | 1 549             | 170                      | 74,74                   | 167               | 151                      | 65,57                   |
| 128                 | 160                      | 70,32                   | 11                | .                        | .                       | 6                 | .                        | .                       | 373               | 160                      | 71,87                   | 97                | 149                      | 66,85                   |
| 1 057               | 149                      | 66,63                   | 117               | 132                      | 60,04                   | 99                | 131                      | 59,66                   | 3 479             | 155                      | 69,44                   | 1 161             | 136                      | 60,79                   |
| 3 243               | 154                      | 69,38                   | 390               | 135                      | 62,07                   | 230               | 135                      | 61,95                   | 2 538             | 145                      | 66,11                   | 2 448             | 138                      | 62,13                   |
| 3 266               | 184                      | 81,35                   | 306               | 168                      | 76,45                   | 194               | 158                      | 70,61                   | 3 282             | 177                      | 77,66                   | 2 030             | 169                      | 73,46                   |
| 673                 | 171                      | 76,09                   | 96                | 158                      | 70,21                   | 20                | 147                      | 66,19                   | 648               | 165                      | 74,31                   | 460               | 158                      | 70,27                   |
| 7 182               | 169                      | 75,45                   | 792               | 151                      | 68,62                   | 444               | 145                      | 65,92                   | 6 468             | 163                      | 72,79                   | 4 938             | 152                      | 67,55                   |
| gewerbe             |                          |                         |                   |                          |                         |                   |                          |                         |                   |                          |                         |                   |                          |                         |
| Arbeiter            |                          |                         |                   |                          |                         |                   |                          |                         |                   |                          |                         |                   |                          |                         |
| 513                 | 219                      | 102,81                  | 216               | 207                      | 99,29                   | 35                | 201                      | 97,88                   | 203               | 211                      | 101,92                  | 446               | 205                      | 94,11                   |
| 185                 | 256                      | 117,00                  | 81                | 322                      | 147,27                  | 3                 | .                        | .                       | 80                | 246                      | 111,19                  | 173               | 260                      | 115,29                  |
| 82                  | 247                      | 115,82                  | 34                | 258                      | 120,05                  | 8                 | .                        | .                       | 23                | 195                      | 93,25                   | 107               | 212                      | 99,23                   |
| 780                 | 231                      | 107,54                  | 331               | 240                      | 113,16                  | 46                | 203                      | 98,29                   | 306               | 219                      | 103,69                  | 726               | 219                      | 99,91                   |
| 133                 | 195                      | 91,20                   | 77                | 186                      | 93,85                   | 6                 | .                        | .                       | 76                | 192                      | 93,43                   | 91                | 174                      | 83,63                   |
| 57                  | 237                      | 106,00                  | 6                 | .                        | .                       | 1                 | .                        | .                       | 24                | 246                      | 116,44                  | 18                | .                        | .                       |
| 35                  | 225                      | 106,64                  | 6                 | .                        | .                       | 1                 | .                        | .                       | 9                 | .                        | .                       | 16                | .                        | .                       |
| 225                 | 210                      | 97,35                   | 89                | 188                      | 94,13                   | 8                 | .                        | .                       | 109               | 204                      | 98,69                   | 125               | 180                      | 84,77                   |
| 105                 | 175                      | 83,88                   | 13                | .                        | .                       | 6                 | .                        | .                       | 44                | 172                      | 81,89                   | 54                | 168                      | 78,96                   |
| 6                   | .                        | .                       | -                 | -                        | -                       | 4                 | .                        | .                       | 7                 | .                        | .                       | 1                 | .                        | .                       |
| 2                   | .                        | .                       | 2                 | .                        | .                       | -                 | -                        | -                       | 3                 | .                        | .                       | 1                 | .                        | .                       |
| 113                 | 177                      | 84,65                   | 15                | .                        | .                       | 10                | .                        | .                       | 54                | 182                      | 85,24                   | 56                | 167                      | 78,97                   |
| 751                 | 209                      | 98,11                   | 306               | 200                      | 97,13                   | 47                | 193                      | 94,70                   | 323               | 202                      | 97,21                   | 591               | 196                      | 91,11                   |
| 248                 | 251                      | 114,08                  | 87                | 313                      | 143,64                  | 8                 | .                        | .                       | 111               | 243                      | 110,62                  | 192               | 254                      | 112,73                  |
| 119                 | 239                      | 112,44                  | 42                | 248                      | 115,74                  | 9                 | .                        | .                       | 35                | 196                      | 93,25                   | 124               | 209                      | 97,28                   |
| 1 118               | 221                      | 103,18                  | 435               | 226                      | 108,22                  | 64                | 195                      | 94,47                   | 469               | 211                      | 100,22                  | 907               | 210                      | 96,53                   |
| Arbeiter            |                          |                         |                   |                          |                         |                   |                          |                         |                   |                          |                         |                   |                          |                         |
| 244                 | 172                      | 77,67                   | 41                | 155                      | 74,39                   | 14                | .                        | .                       | 83                | 157                      | 70,26                   | 178               | 148                      | 66,51                   |
| 54                  | 212                      | 96,60                   | 20                | 180                      | 82,00                   | 2                 | .                        | .                       | 24                | 187                      | 79,00                   | 20                | 195                      | 85,15                   |
| 45                  | 202                      | 86,17                   | 3                 | .                        | .                       | -                 | -                        | -                       | 6                 | .                        | .                       | 12                | .                        | .                       |
| 343                 | 182                      | 81,76                   | 64                | 163                      | 76,57                   | 16                | .                        | .                       | 113               | 163                      | 72,95                   | 210               | 152                      | 68,21                   |
| 2 209               | 148                      | 65,45                   | 702               | 143                      | 64,22                   | 225               | 135                      | 64,05                   | 699               | 140                      | 62,34                   | 1 381             | 138                      | 60,79                   |
| 1 907               | 173                      | 76,70                   | 333               | 155                      | 70,74                   | 64                | 143                      | 64,07                   | 790               | 157                      | 69,90                   | 922               | 160                      | 70,06                   |
| 655                 | 162                      | 72,26                   | 114               | 151                      | 68,15                   | 37                | 134                      | 61,56                   | 163               | 149                      | 67,78                   | 359               | 157                      | 69,83                   |
| 4 771               | 160                      | 70,88                   | 1 149             | 147                      | 66,50                   | 326               | 137                      | 63,77                   | 1 652             | 149                      | 66,49                   | 2 662             | 148                      | 69,22                   |
| 528                 | 133                      | 57,89                   | 145               | 130                      | 58,74                   | 57                | 130                      | 64,26                   | 281               | 135                      | 60,96                   | 226               | 127                      | 56,59                   |
| 64                  | 164                      | 73,78                   | 26                | 149                      | 68,46                   | 13                | .                        | .                       | 176               | 160                      | 71,60                   | 35                | 136                      | 58,94                   |
| 24                  | 152                      | 68,19                   | 17                | .                        | .                       | 2                 | .                        | .                       | 35                | 152                      | 65,71                   | 31                | 137                      | 60,47                   |
| 616                 | 137                      | 59,94                   | 188               | 133                      | 60,46                   | 72                | 132                      | 64,01                   | 492               | 145                      | 65,10                   | 292               | 129                      | 57,28                   |
| 2 981               | 147                      | 65,11                   | 888               | 141                      | 63,79                   | 296               | 135                      | 64,28                   | 1 063             | 140                      | 62,59                   | 1 785             | 138                      | 60,83                   |
| 2 025               | 174                      | 77,14                   | 379               | 156                      | 71,18                   | 79                | 143                      | 64,29                   | 990               | 158                      | 70,42                   | 977               | 160                      | 69,97                   |
| 724                 | 164                      | 72,99                   | 134               | 149                      | 67,55                   | 39                | 134                      | 61,48                   | 204               | 150                      | 67,96                   | 402               | 155                      | 68,97                   |
| 5 730               | 159                      | 70,36                   | 1 401             | 146                      | 66,15                   | 414               | 136                      | 64,02                   | 2 257             | 149                      | 66,51                   | 3 164             | 147                      | 64,69                   |



10. Erfaste Arbeiter der höchsten tarifmäßigen Altersstufe,  
verdienste nach Leistungsgruppen, Lohnformen, Wirtschafts-

| Leistungsgruppe<br>Lohnform<br>(a = Zeitlohn<br>b = Leistungslohn<br>c = Zeit- u. Leistungslohn<br>d = zusammen) |   | Schleswig-Holstein  |                                  |                                 | Hamburg             |                                  |                                 | Niedersachsen       |                                  |                                 | Bremen              |                                  |                                 |
|--|---|---------------------|----------------------------------|---------------------------------|---------------------|----------------------------------|---------------------------------|---------------------|----------------------------------|---------------------------------|---------------------|----------------------------------|---------------------------------|
|  |   | Erfaste<br>Arbeiter | Brutto-<br>stunden-<br>verdienst | Brutto-<br>wochen-<br>verdienst | Erfaste<br>Arbeiter | Brutto-<br>stunden-<br>verdienst | Brutto-<br>wochen-<br>verdienst | Erfaste<br>Arbeiter | Brutto-<br>stunden-<br>verdienst | Brutto-<br>wochen-<br>verdienst | Erfaste<br>Arbeiter | Brutto-<br>stunden-<br>verdienst | Brutto-<br>wochen-<br>verdienst |
|  |   | Anzahl              | Pf                               | DM                              | Anzahl              | Pf                               | DM                              | Anzahl              | Pf                               | DM                              | Anzahl              | Pf                               | DM                              |
| Herstellung von Musikinstrumenten, Spielwaren, Turn- u. <span style="float: right;">Männliche</span>             |   |                     |                                  |                                 |                     |                                  |                                 |                     |                                  |                                 |                     |                                  |                                 |
| Leistungs-<br>gruppe 1   | a | 6                   | .                                | .                               | 10                  | .                                | .                               | 40                  | 231                              | 115,37                          | -                   | -                                | -                               |
|  | b | -                   | -                                | -                               | 16                  | .                                | .                               | 10                  | .                                | .                               | -                   | -                                | -                               |
|  | c | -                   | -                                | -                               | -                   | -                                | -                               | 11                  | .                                | .                               | 1                   | .                                | .                               |
|  | d | 6                   | .                                | .                               | 26                  | 294                              | 136,55                          | 61                  | 242                              | 120,94                          | 1                   | .                                | .                               |
| Leistungs-<br>gruppe 2   | a | 12                  | .                                | .                               | -                   | -                                | -                               | 20                  | 207                              | 109,04                          | -                   | -                                | -                               |
|  | b | 4                   | .                                | .                               | -                   | -                                | -                               | 18                  | .                                | .                               | -                   | -                                | -                               |
|  | c | -                   | -                                | -                               | -                   | -                                | -                               | 1                   | .                                | .                               | 1                   | .                                | .                               |
|  | d | 16                  | .                                | .                               | -                   | -                                | -                               | 39                  | 222                              | 112,57                          | 1                   | .                                | .                               |
| Leistungs-<br>gruppe 3   | a | 12                  | .                                | .                               | 2                   | .                                | .                               | 12                  | .                                | .                               | -                   | -                                | -                               |
|  | b | 10                  | .                                | .                               | -                   | -                                | -                               | -                   | -                                | -                               | -                   | -                                | -                               |
|  | c | -                   | -                                | -                               | -                   | -                                | -                               | -                   | -                                | -                               | -                   | -                                | -                               |
|  | d | 22                  | 211                              | 100,65                          | 2                   | .                                | .                               | 12                  | .                                | .                               | -                   | -                                | -                               |
| Alle<br>Leistungs-<br>gruppen  | a | 30                  | 188                              | 94,78                           | 12                  | .                                | .                               | 72                  | 216                              | 109,66                          | -                   | -                                | -                               |
|  | b | 14                  | .                                | .                               | 16                  | .                                | .                               | 28                  | 246                              | 118,93                          | -                   | -                                | -                               |
|  | c | -                   | -                                | -                               | -                   | -                                | -                               | 12                  | -                                | -                               | 2                   | .                                | .                               |
|  | d | 44                  | 209                              | 101,69                          | 28                  | 289                              | 133,85                          | 112                 | 229                              | 114,89                          | 2                   | .                                | .                               |
| <span style="float: right;">Weibliche</span>   |   |                     |                                  |                                 |                     |                                  |                                 |                     |                                  |                                 |                     |                                  |                                 |
| Leistungs-<br>gruppe 1   | a | -                   | -                                | -                               | -                   | -                                | -                               | 3                   | .                                | .                               | -                   | -                                | -                               |
|  | b | -                   | -                                | -                               | -                   | -                                | -                               | -                   | -                                | -                               | -                   | -                                | -                               |
|  | c | -                   | -                                | -                               | -                   | -                                | -                               | -                   | -                                | -                               | -                   | -                                | -                               |
|  | d | -                   | -                                | -                               | -                   | -                                | -                               | 3                   | .                                | .                               | -                   | -                                | -                               |
| Leistungs-<br>gruppe 2   | a | 1                   | .                                | .                               | 2                   | .                                | .                               | 24                  | 124                              | 58,42                           | -                   | -                                | -                               |
|  | b | -                   | -                                | -                               | 1                   | .                                | .                               | 9                   | .                                | .                               | -                   | -                                | -                               |
|  | c | -                   | -                                | -                               | -                   | -                                | -                               | 1                   | .                                | .                               | -                   | -                                | -                               |
|  | d | 1                   | .                                | .                               | 3                   | .                                | .                               | 34                  | 142                              | 66,21                           | -                   | -                                | -                               |
| Leistungs-<br>gruppe 3   | a | 28                  | 135                              | 63,12                           | -                   | -                                | -                               | 26                  | 153                              | 69,54                           | -                   | -                                | -                               |
|  | b | 4                   | .                                | .                               | -                   | -                                | -                               | 32                  | 181                              | 84,62                           | -                   | -                                | -                               |
|  | c | -                   | -                                | -                               | -                   | -                                | -                               | 2                   | .                                | .                               | -                   | -                                | -                               |
|  | d | 32                  | 140                              | 65,03                           | -                   | -                                | -                               | 60                  | 169                              | 77,89                           | -                   | -                                | -                               |
| Alle<br>Leistungs-<br>gruppen  | a | 29                  | 135                              | 63,05                           | 2                   | .                                | .                               | 53                  | 140                              | 64,97                           | -                   | -                                | -                               |
|  | b | 4                   | .                                | .                               | 1                   | .                                | .                               | 41                  | 183                              | 84,89                           | -                   | -                                | -                               |
|  | c | -                   | -                                | -                               | -                   | -                                | -                               | 3                   | .                                | .                               | -                   | -                                | -                               |
|  | d | 33                  | 140                              | 64,91                           | 3                   | .                                | .                               | 97                  | 159                              | 73,80                           | -                   | -                                | -                               |
| Mühlengewerbe, Nahrungsmittel-, Stärke- u. <span style="float: right;">Männliche</span>                          |   |                     |                                  |                                 |                     |                                  |                                 |                     |                                  |                                 |                     |                                  |                                 |
| Leistungs-<br>gruppe 1   | a | 125                 | 213                              | 113,82                          | 189                 | 239                              | 119,23                          | 260                 | 215                              | 115,41                          | 73                  | 233                              | 120,17                          |
|  | b | 24                  | 265                              | 134,06                          | -                   | -                                | -                               | 2                   | .                                | .                               | 1                   | .                                | .                               |
|  | c | 31                  | 218                              | 109,89                          | 15                  | .                                | .                               | 38                  | 233                              | 117,95                          | 7                   | .                                | .                               |
|  | d | 180                 | 221                              | 115,84                          | 204                 | 241                              | 120,33                          | 300                 | 217                              | 115,66                          | 81                  | 237                              | 123,86                          |
| Leistungs-<br>gruppe 2   | a | 53                  | 195                              | 107,97                          | 42                  | 218                              | 112,24                          | 96                  | 195                              | 107,99                          | 13                  | .                                | .                               |
|  | b | 4                   | .                                | .                               | -                   | -                                | -                               | -                   | -                                | -                               | -                   | -                                | -                               |
|  | c | 9                   | .                                | .                               | 25                  | 255                              | 125,52                          | 32                  | 210                              | 102,09                          | 2                   | .                                | .                               |
|  | d | 66                  | 195                              | 106,89                          | 67                  | 232                              | 117,20                          | 128                 | 198                              | 106,52                          | 15                  | .                                | .                               |
| Leistungs-<br>gruppe 3   | a | 72                  | 185                              | 100,55                          | 62                  | 215                              | 105,36                          | 125                 | 182                              | 93,73                           | 23                  | 208                              | 105,39                          |
|  | b | 14                  | .                                | .                               | -                   | -                                | -                               | 1                   | .                                | .                               | 9                   | .                                | .                               |
|  | c | 6                   | .                                | .                               | 5                   | .                                | .                               | 7                   | .                                | .                               | 6                   | .                                | .                               |
|  | d | 92                  | 187                              | 99,22                           | 67                  | 216                              | 106,07                          | 133                 | 183                              | 93,38                           | 38                  | 224                              | 116,58                          |
| Alle<br>Leistungs-<br>gruppen  | a | 250                 | 201                              | 108,76                          | 293                 | 231                              | 115,29                          | 481                 | 202                              | 108,29                          | 109                 | 226                              | 115,49                          |
|  | b | 42                  | 233                              | 115,98                          | -                   | -                                | -                               | 3                   | .                                | .                               | 10                  | .                                | .                               |
|  | c | 46                  | 213                              | 108,12                          | 45                  | 254                              | 127,24                          | 77                  | 220                              | 108,49                          | 15                  | .                                | .                               |
|  | d | 338                 | 207                              | 109,57                          | 338                 | 234                              | 116,88                          | 561                 | 205                              | 108,29                          | 134                 | 231                              | 120,00                          |
| <span style="float: right;">Weibliche</span>   |   |                     |                                  |                                 |                     |                                  |                                 |                     |                                  |                                 |                     |                                  |                                 |
| Leistungs-<br>gruppe 1   | a | 2                   | .                                | .                               | -                   | -                                | -                               | 2                   | .                                | .                               | 1                   | .                                | .                               |
|  | b | -                   | -                                | -                               | -                   | -                                | -                               | -                   | -                                | -                               | -                   | -                                | -                               |
|  | c | -                   | -                                | -                               | -                   | -                                | -                               | -                   | -                                | -                               | -                   | -                                | -                               |
|  | d | 2                   | .                                | .                               | -                   | -                                | -                               | 2                   | .                                | .                               | 1                   | .                                | .                               |
| Leistungs-<br>gruppe 2   | a | 1                   | .                                | .                               | 8                   | .                                | .                               | 8                   | .                                | .                               | -                   | -                                | -                               |
|  | b | 2                   | .                                | .                               | -                   | -                                | -                               | -                   | -                                | -                               | -                   | -                                | -                               |
|  | c | -                   | -                                | -                               | -                   | -                                | -                               | -                   | -                                | -                               | -                   | -                                | -                               |
|  | d | 3                   | .                                | .                               | 8                   | .                                | .                               | 8                   | .                                | .                               | -                   | -                                | -                               |
| Leistungs-<br>gruppe 3   | a | 373                 | 127                              | 60,28                           | 271                 | 151                              | 70,87                           | 270                 | 132                              | 62,35                           | 52                  | 136                              | 63,21                           |
|  | b | 23                  | 144                              | 66,80                           | 1                   | .                                | .                               | 87                  | 160                              | 75,65                           | 1                   | .                                | .                               |
|  | c | 30                  | 142                              | 69,46                           | 21                  | 155                              | 69,44                           | 208                 | 167                              | 78,47                           | 2                   | .                                | .                               |
|  | d | 426                 | 129                              | 61,28                           | 293                 | 152                              | 70,88                           | 565                 | 149                              | 70,33                           | 55                  | 140                              | 65,14                           |
| Alle<br>Leistungs-<br>gruppen  | a | 376                 | 127                              | 60,30                           | 279                 | 152                              | 71,26                           | 280                 | 134                              | 62,96                           | 53                  | 137                              | 63,58                           |
|  | b | 25                  | 145                              | 67,72                           | 1                   | .                                | .                               | 87                  | 160                              | 75,65                           | 1                   | .                                | .                               |
|  | c | 30                  | 142                              | 69,46                           | 21                  | 155                              | 69,44                           | 208                 | 167                              | 78,47                           | 2                   | .                                | .                               |
|  | d | 431                 | 129                              | 61,36                           | 301                 | 152                              | 71,23                           | 575                 | 150                              | 70,49                           | 56                  | 141                              | 65,46                           |



deren durchschnittliche Bruttostunden- und Bruttowochen-  
abteilungen und -gruppen in den Ländern des Bundesgebietes

| Nordrhein-Westfalen |                                  |                                 | Hessen              |                                  |                                 | Rheinland-Pfalz     |                                  |                                 | Baden-Württemberg   |                                  |                                 | Bayern              |                                  |                                 |
|---------------------|----------------------------------|---------------------------------|---------------------|----------------------------------|---------------------------------|---------------------|----------------------------------|---------------------------------|---------------------|----------------------------------|---------------------------------|---------------------|----------------------------------|---------------------------------|
| Erfaste<br>Arbeiter | Brutto-<br>stunden-<br>verdienst | Brutto-<br>wochen-<br>verdienst | Erfaste<br>Arbeiter | Brutto-<br>stunden-<br>verdienst | Brutto-<br>wochen-<br>verdienst | Erfaste<br>Arbeiter | Brutto-<br>stunden-<br>verdienst | Brutto-<br>wochen-<br>verdienst | Erfaste<br>Arbeiter | Brutto-<br>stunden-<br>verdienst | Brutto-<br>wochen-<br>verdienst | Erfaste<br>Arbeiter | Brutto-<br>stunden-<br>verdienst | Brutto-<br>wochen-<br>verdienst |
| Anzahl              | Pf                               | DM                              | Anzahl              | Pf                               | DM                              | Anzahl              | Pf                               | DM                              | Anzahl              | Pf                               | DM                              | Anzahl              | Pf                               | DM                              |

Sportgeräten, Schmuckwaren u. Bearbeitung von Edelmetallen

|          |     |        |     |     |        |     |     |       |     |     |        |     |     |        |
|----------|-----|--------|-----|-----|--------|-----|-----|-------|-----|-----|--------|-----|-----|--------|
| Arbeiter |     |        |     |     |        |     |     |       |     |     |        |     |     |        |
| 65       | 242 | 122,59 | 42  | 199 | 94,98  | 122 | 197 | 96,67 | 445 | 227 | 112,23 | 303 | 197 | 95,79  |
| 4        | .   | .      | 56  | 219 | 102,83 | 53  | 193 | 97,67 | 93  | 235 | 113,98 | 33  | 234 | 108,41 |
| 16       | .   | .      | 13  | .   | .      | 2   | .   | .     | 39  | 230 | 114,59 | 39  | 212 | 99,93  |
| 85       | 248 | 124,46 | 111 | 214 | 103,16 | 177 | 197 | 97,38 | 577 | 228 | 112,67 | 375 | 202 | 97,33  |
| 21       | 216 | 107,41 | 4   | .   | .      | 38  | 161 | 79,42 | 110 | 186 | 90,49  | 139 | 170 | 81,59  |
| 23       | 246 | 119,46 | 2   | .   | .      | -   | -   | -     | 13  | .   | .      | 11  | .   | .      |
| 11       | .   | .      | 1   | .   | .      | 4   | .   | .     | 17  | .   | .      | 24  | 177 | 81,54  |
| 55       | 237 | 115,45 | 7   | .   | .      | 42  | 162 | 80,38 | 140 | 192 | 93,74  | 174 | 172 | 82,11  |
| 24       | 183 | 94,52  | 3   | .   | .      | 7   | .   | .     | 70  | 182 | 89,62  | 71  | 172 | 83,66  |
| 3        | .   | .      | 1   | .   | .      | -   | -   | -     | 16  | .   | .      | 5   | .   | .      |
| 2        | .   | .      | -   | -   | -      | -   | -   | -     | 16  | .   | .      | 6   | .   | .      |
| 29       | 186 | 93,78  | 4   | .   | .      | 7   | .   | .     | 102 | 194 | 96,13  | 82  | 174 | 84,31  |
| 110      | 224 | 113,57 | 49  | 194 | 93,12  | 167 | 186 | 91,41 | 625 | 214 | 105,87 | 513 | 186 | 90,26  |
| 30       | 251 | 119,94 | 59  | 219 | 102,31 | 53  | 193 | 97,67 | 122 | 230 | 113,26 | 49  | 222 | 102,69 |
| 29       | 256 | 122,69 | 14  | .   | .      | 6   | .   | .     | 72  | 223 | 110,47 | 69  | 198 | 92,23  |
| 169      | 234 | 116,26 | 122 | 212 | 101,87 | 226 | 188 | 93,22 | 819 | 218 | 107,38 | 631 | 190 | 91,44  |

|          |     |       |    |     |       |    |     |       |     |     |       |     |     |       |
|----------|-----|-------|----|-----|-------|----|-----|-------|-----|-----|-------|-----|-----|-------|
| Arbeiter |     |       |    |     |       |    |     |       |     |     |       |     |     |       |
| -        | -   | -     | 1  | .   | .     | 8  | .   | .     | 87  | 171 | 82,75 | 31  | 124 | 58,32 |
| -        | -   | -     | 3  | .   | .     | 2  | .   | .     | 26  | 183 | 88,91 | 18  | .   | .     |
| -        | -   | -     | 1  | .   | .     | -  | -   | -     | 14  | .   | .     | 4   | .   | .     |
| -        | -   | -     | 5  | .   | .     | 10 | .   | .     | 127 | 176 | 85,29 | 53  | 135 | 63,40 |
| 32       | 147 | 66,89 | 14 | .   | .     | 18 | .   | .     | 189 | 158 | 76,55 | 247 | 130 | 60,59 |
| 15       | .   | .     | 6  | .   | .     | -  | -   | -     | 45  | 172 | 80,43 | 143 | 159 | 72,49 |
| 9        | .   | .     | -  | -   | -     | 1  | .   | .     | 29  | 172 | 81,30 | 73  | 151 | 68,05 |
| 56       | 171 | 76,98 | 20 | 137 | 61,24 | 19 | .   | .     | 263 | 162 | 77,74 | 463 | 142 | 65,44 |
| 37       | 135 | 62,88 | 15 | .   | .     | 46 | 114 | 52,52 | 223 | 141 | 65,63 | 145 | 119 | 54,54 |
| 5        | .   | .     | 2  | .   | .     | 4  | .   | .     | 161 | 173 | 82,41 | 26  | 162 | 74,13 |
| 2        | .   | .     | 6  | .   | .     | 2  | .   | .     | 80  | 176 | 84,01 | 15  | .   | .     |
| 44       | 142 | 65,30 | 23 | 123 | 61,72 | 52 | 117 | 54,12 | 464 | 158 | 74,62 | 186 | 125 | 57,27 |
| 69       | 141 | 64,74 | 30 | 129 | 60,95 | 72 | 120 | 56,10 | 499 | 153 | 72,75 | 423 | 126 | 58,35 |
| 20       | 215 | 96,73 | 11 | .   | .     | 6  | .   | .     | 232 | 174 | 82,76 | 187 | 159 | 72,51 |
| 11       | .   | .     | 7  | .   | .     | 3  | .   | .     | 123 | 177 | 84,55 | 92  | 146 | 65,98 |
| 100      | 158 | 71,84 | 48 | 135 | 63,75 | 81 | 121 | 56,47 | 854 | 162 | 77,17 | 702 | 137 | 63,12 |

Futtermittelindustrie, Bäckerei- u. Süßwarengewerbe

|          |     |        |     |     |        |     |     |        |     |     |        |     |     |       |
|----------|-----|--------|-----|-----|--------|-----|-----|--------|-----|-----|--------|-----|-----|-------|
| Arbeiter |     |        |     |     |        |     |     |        |     |     |        |     |     |       |
| 1 039    | 240 | 123,71 | 162 | 216 | 112,05 | 88  | 216 | 107,63 | 332 | 226 | 112,74 | 310 | 194 | 96,18 |
| 8        | .   | .      | 2   | .   | .      | -   | -   | -      | 3   | .   | .      | 8   | .   | .     |
| 50       | 256 | 130,37 | 21  | 260 | 133,80 | 3   | .   | .      | 24  | 258 | 131,13 | 14  | .   | .     |
| 1 097    | 241 | 124,08 | 185 | 221 | 114,43 | 91  | 217 | 107,52 | 359 | 228 | 113,88 | 332 | 195 | 96,34 |
| 324      | 221 | 109,58 | 34  | 189 | 100,28 | 25  | 196 | 104,43 | 146 | 216 | 103,15 | 118 | 180 | 92,73 |
| 28       | 218 | 111,78 | -   | -   | -      | -   | -   | -      | 2   | .   | .      | 3   | .   | .     |
| 97       | 262 | 126,07 | 3   | .   | .      | -   | -   | -      | 1   | .   | .      | 9   | .   | .     |
| 449      | 230 | 113,28 | 37  | 196 | 102,70 | 25  | 196 | 104,43 | 149 | 216 | 103,08 | 130 | 181 | 92,76 |
| 253      | 199 | 99,11  | 50  | 179 | 91,37  | 26  | 196 | 91,06  | 135 | 201 | 94,73  | 124 | 164 | 80,97 |
| 21       | 227 | 104,70 | -   | -   | -      | -   | -   | -      | 2   | .   | .      | 1   | .   | .     |
| 26       | 226 | 108,67 | 6   | .   | .      | -   | -   | -      | 3   | .   | .      | 3   | .   | .     |
| 300      | 204 | 100,33 | 56  | 184 | 94,15  | 26  | 196 | 91,06  | 140 | 202 | 95,06  | 128 | 163 | 80,44 |
| 1 616    | 230 | 117,03 | 246 | 205 | 106,21 | 139 | 209 | 103,95 | 613 | 218 | 106,45 | 552 | 184 | 92,03 |
| 57       | 225 | 112,04 | 2   | .   | .      | -   | -   | -      | 7   | .   | .      | 12  | .   | .     |
| 173      | 255 | 124,70 | 30  | 257 | 130,14 | 3   | .   | .      | 28  | 258 | 128,91 | 26  | 193 | 88,97 |
| 1 846    | 232 | 117,59 | 278 | 210 | 108,79 | 142 | 209 | 103,96 | 648 | 220 | 107,27 | 590 | 185 | 92,10 |

|          |     |       |     |     |       |    |     |       |     |     |       |     |     |       |
|----------|-----|-------|-----|-----|-------|----|-----|-------|-----|-----|-------|-----|-----|-------|
| Arbeiter |     |       |     |     |       |    |     |       |     |     |       |     |     |       |
| 8        | .   | .     | -   | -   | -     | -  | -   | -     | 3   | .   | .     | 13  | .   | .     |
| -        | -   | -     | -   | -   | -     | -  | -   | -     | 1   | .   | .     | -   | -   | -     |
| -        | -   | -     | -   | -   | -     | -  | -   | -     | -   | -   | -     | -   | -   | -     |
| 8        | .   | .     | -   | -   | -     | -  | -   | -     | 4   | .   | .     | 13  | .   | .     |
| 23       | 167 | 78,63 | -   | -   | -     | 2  | .   | .     | 36  | 163 | 73,39 | 15  | .   | .     |
| 9        | .   | .     | -   | -   | -     | -  | -   | -     | -   | -   | -     | -   | -   | -     |
| 2        | .   | .     | -   | -   | -     | -  | -   | -     | 5   | .   | .     | 1   | .   | .     |
| 34       | 170 | 80,95 | -   | -   | -     | 2  | .   | .     | 41  | 166 | 75,78 | 16  | .   | .     |
| 1 276    | 137 | 62,77 | 229 | 125 | 58,94 | 49 | 112 | 53,56 | 442 | 141 | 64,75 | 388 | 124 | 58,10 |
| 58       | 151 | 68,08 | 3   | .   | .     | -  | -   | -     | 18  | .   | .     | 62  | 134 | 61,76 |
| 233      | 148 | 67,54 | 39  | 134 | 64,94 | 1  | .   | .     | 78  | 140 | 66,88 | 47  | 135 | 60,34 |
| 1 567    | 139 | 63,68 | 271 | 126 | 59,82 | 50 | 112 | 53,55 | 538 | 142 | 65,73 | 497 | 126 | 58,76 |
| 1 307    | 138 | 63,26 | 229 | 125 | 58,94 | 51 | 113 | 54,02 | 481 | 143 | 65,55 | 416 | 125 | 58,44 |
| 67       | 154 | 70,07 | 3   | .   | .     | -  | -   | -     | 19  | .   | .     | 62  | 134 | 61,76 |
| 235      | 148 | 67,81 | 39  | 134 | 64,94 | 1  | .   | .     | 83  | 143 | 68,46 | 48  | 134 | 60,30 |
| 1 609    | 140 | 64,21 | 271 | 126 | 59,82 | 52 | 113 | 54,00 | 583 | 144 | 66,61 | 526 | 127 | 59,00 |



10. Erfafte Arbeiter der höchsten tarifmäßigen Altersstufe,  
verdienste nach Leistungsgruppen, Lohnformen, Wirtschafts-

| Leistungsgruppe<br>Lohnform<br>(a = Zeitlohn<br>b = Leistungslohn<br>c = Zeit- u. Leistungslohn<br>d = zusammen) |   | Schleswig-Holstein  |                                  |                                 | Hamburg             |                                  |                                 | Niedersachsen       |                                  |                                 | Bremen              |                                  |                                 |
|--|---|---------------------|----------------------------------|---------------------------------|---------------------|----------------------------------|---------------------------------|---------------------|----------------------------------|---------------------------------|---------------------|----------------------------------|---------------------------------|
|  |   | Erfafte<br>Arbeiter | Brutto-<br>stunden-<br>verdienst | Brutto-<br>wochen-<br>verdienst | Erfafte<br>Arbeiter | Brutto-<br>stunden-<br>verdienst | Brutto-<br>wochen-<br>verdienst | Erfafte<br>Arbeiter | Brutto-<br>stunden-<br>verdienst | Brutto-<br>wochen-<br>verdienst | Erfafte<br>Arbeiter | Brutto-<br>stunden-<br>verdienst | Brutto-<br>wochen-<br>verdienst |
|  |   | Anzahl              | Pf                               | DM                              | Anzahl              | Pf                               | DM                              | Anzahl              | Pf                               | DM                              | Anzahl              | Pf                               | DM                              |
| Fleisch- u. Fischverarbeitung, Milchverarbeitung, Männliche  |   |                     |                                  |                                 |                     |                                  |                                 |                     |                                  |                                 |                     |                                  |                                 |
| Leistungs-<br>gruppe 1   | a | 170                 | 204                              | 112,60                          | 231                 | 242                              | 118,84                          | 481                 | 227                              | 142,61                          | 59                  | 221                              | 120,40                          |
|  | b | 19                  | .                                | .                               | 3                   | .                                | .                               | 11                  | .                                | .                               | 2                   | .                                | .                               |
|  | c | 28                  | .                                | 114,61                          | 31                  | 280                              | 139,97                          | 29                  | 219                              | 116,29                          | 11                  | .                                | .                               |
|  | d | 217                 | 203                              | 112,35                          | 265                 | 247                              | 121,46                          | 521                 | 228                              | 142,04                          | 72                  | 223                              | 123,45                          |
| Leistungs-<br>gruppe 2   | a | 118                 | 189                              | 101,88                          | 84                  | 227                              | 114,95                          | 477                 | 205                              | 131,34                          | 25                  | 202                              | 107,28                          |
|  | b | 14                  | .                                | .                               | .                   | .                                | .                               | 10                  | .                                | .                               | 1                   | .                                | .                               |
|  | c | 13                  | .                                | .                               | 34                  | 259                              | 116,88                          | 11                  | .                                | .                               | 3                   | .                                | .                               |
|  | d | 145                 | 190                              | 101,54                          | 118                 | 236                              | 115,51                          | 498                 | 206                              | 131,45                          | 29                  | 204                              | 108,55                          |
| Leistungs-<br>gruppe 3   | a | 85                  | 181                              | 98,26                           | 50                  | 216                              | 107,57                          | 789                 | 185                              | 118,08                          | 17                  | .                                | .                               |
|  | b | 1                   | .                                | .                               | .                   | .                                | .                               | 14                  | .                                | .                               | .                   | .                                | .                               |
|  | c | 4                   | .                                | .                               | 42                  | 243                              | 116,49                          | 31                  | 205                              | 110,28                          | 10                  | .                                | .                               |
|  | d | 90                  | 183                              | 99,55                           | 92                  | 228                              | 111,64                          | 834                 | 187                              | 118,64                          | 27                  | 211                              | 116,07                          |
| Alle<br>Leistungs-<br>gruppen  | a | 373                 | 194                              | 105,94                          | 365                 | 235                              | 116,40                          | 1 747               | 202                              | 128,46                          | 101                 | 213                              | 116,03                          |
|  | b | 34                  | 196                              | 104,26                          | 3                   | .                                | .                               | 35                  | 302                              | 174,03                          | 3                   | .                                | .                               |
|  | c | 45                  | 201                              | 111,16                          | 107                 | 259                              | 123,42                          | 71                  | 208                              | 111,39                          | 24                  | 234                              | 129,16                          |
|  | d | 452                 | 195                              | 106,34                          | 475                 | 240                              | 118,08                          | 1 853               | 204                              | 128,66                          | 128                 | 216                              | 118,52                          |
| Weibliche  |   |                     |                                  |                                 |                     |                                  |                                 |                     |                                  |                                 |                     |                                  |                                 |
| Leistungs-<br>gruppe 1   | a | -                   | -                                | -                               | -                   | -                                | -                               | -                   | -                                | -                               | -                   | -                                | -                               |
|  | b | 1                   | .                                | .                               | -                   | -                                | -                               | -                   | -                                | -                               | -                   | -                                | -                               |
|  | c | -                   | -                                | -                               | -                   | -                                | -                               | -                   | -                                | -                               | -                   | -                                | -                               |
|  | d | 1                   | .                                | .                               | -                   | -                                | -                               | -                   | -                                | -                               | -                   | -                                | -                               |
| Leistungs-<br>gruppe 2   | a | 9                   | .                                | .                               | -                   | -                                | -                               | 14                  | .                                | .                               | 12                  | .                                | .                               |
|  | b | -                   | -                                | -                               | -                   | -                                | -                               | -                   | -                                | -                               | -                   | -                                | -                               |
|  | c | 2                   | .                                | .                               | -                   | -                                | -                               | -                   | -                                | -                               | 4                   | .                                | .                               |
|  | d | 11                  | .                                | .                               | -                   | -                                | -                               | 14                  | .                                | .                               | 16                  | .                                | .                               |
| Leistungs-<br>gruppe 3   | a | 175                 | 132                              | 63,83                           | 158                 | 152                              | 73,83                           | 360                 | 140                              | 72,16                           | 65                  | 143                              | 73,60                           |
|  | b | 37                  | 153                              | 76,50                           | 14                  | .                                | .                               | 11                  | .                                | .                               | 43                  | 159                              | 76,57                           |
|  | c | 59                  | 136                              | 66,86                           | 87                  | 168                              | 78,28                           | 117                 | 169                              | 82,82                           | 47                  | 155                              | 77,84                           |
|  | d | 271                 | 136                              | 66,22                           | 259                 | 158                              | 75,43                           | 488                 | 147                              | 74,92                           | 155                 | 151                              | 75,74                           |
| Alle<br>Leistungs-<br>gruppen  | a | 184                 | 133                              | 63,89                           | 158                 | 152                              | 73,83                           | 374                 | 140                              | 72,09                           | 77                  | 145                              | 74,43                           |
|  | b | 38                  | 152                              | 75,95                           | 14                  | .                                | .                               | 11                  | .                                | .                               | 43                  | 159                              | 76,57                           |
|  | c | 61                  | 137                              | 66,96                           | 87                  | 168                              | 78,28                           | 117                 | 169                              | 82,82                           | 51                  | 156                              | 77,02                           |
|  | d | 283                 | 136                              | 66,17                           | 259                 | 158                              | 75,43                           | 502                 | 147                              | 74,80                           | 171                 | 152                              | 75,77                           |
| Obst- u. Gemüseverarbeitung, Kaffee- u. Teeverarbeitung, Männliche   |   |                     |                                  |                                 |                     |                                  |                                 |                     |                                  |                                 |                     |                                  |                                 |
| Leistungs-<br>gruppe 1   | a | 37                  | 191                              | 101,65                          | 19                  | .                                | .                               | 69                  | 198                              | 109,92                          | 53                  | 229                              | 114,24                          |
|  | b | -                   | -                                | -                               | 1                   | .                                | .                               | -                   | -                                | -                               | -                   | -                                | -                               |
|  | c | -                   | -                                | -                               | 5                   | .                                | .                               | 4                   | -                                | -                               | 1                   | .                                | .                               |
|  | d | 37                  | 191                              | 101,65                          | 25                  | 226                              | 115,82                          | 73                  | 200                              | 110,93                          | 54                  | 228                              | 114,20                          |
| Leistungs-<br>gruppe 2   | a | 8                   | .                                | .                               | 7                   | .                                | .                               | 44                  | 186                              | 101,67                          | 9                   | .                                | .                               |
|  | b | -                   | -                                | -                               | -                   | -                                | -                               | -                   | -                                | -                               | -                   | -                                | -                               |
|  | c | -                   | -                                | -                               | -                   | -                                | -                               | 2                   | .                                | .                               | -                   | -                                | -                               |
|  | d | 8                   | .                                | .                               | 7                   | .                                | .                               | 46                  | 187                              | 102,02                          | 9                   | .                                | .                               |
| Leistungs-<br>gruppe 3   | a | 14                  | .                                | .                               | 4                   | .                                | .                               | 44                  | 158                              | 84,07                           | 48                  | 206                              | 98,34                           |
|  | b | 1                   | .                                | .                               | 1                   | .                                | .                               | -                   | -                                | -                               | -                   | -                                | -                               |
|  | c | 1                   | .                                | .                               | -                   | -                                | -                               | 2                   | .                                | .                               | -                   | -                                | -                               |
|  | d | 16                  | .                                | .                               | 5                   | .                                | .                               | 46                  | 159                              | 84,22                           | 48                  | 206                              | 98,34                           |
| Alle<br>Leistungs-<br>gruppen  | a | 59                  | 188                              | 100,47                          | 30                  | 213                              | 105,75                          | 157                 | 184                              | 100,36                          | 110                 | 216                              | 106,53                          |
|  | b | 1                   | .                                | .                               | 2                   | .                                | .                               | -                   | -                                | -                               | -                   | -                                | -                               |
|  | c | 1                   | .                                | .                               | 5                   | .                                | .                               | 8                   | .                                | .                               | 1                   | .                                | .                               |
|  | d | 61                  | 188                              | 100,34                          | 37                  | 217                              | 109,67                          | 165                 | 185                              | 101,00                          | 111                 | 215                              | 106,58                          |
| Weibliche  |   |                     |                                  |                                 |                     |                                  |                                 |                     |                                  |                                 |                     |                                  |                                 |
| Leistungs-<br>gruppe 1   | a | -                   | -                                | -                               | -                   | -                                | -                               | -                   | -                                | -                               | -                   | -                                | -                               |
|  | b | -                   | -                                | -                               | -                   | -                                | -                               | -                   | -                                | -                               | -                   | -                                | -                               |
|  | c | 1                   | .                                | .                               | -                   | -                                | -                               | -                   | -                                | -                               | -                   | -                                | -                               |
|  | d | 1                   | .                                | .                               | -                   | -                                | -                               | -                   | -                                | -                               | -                   | -                                | -                               |
| Leistungs-<br>gruppe 2   | a | 5                   | .                                | .                               | 8                   | .                                | .                               | 8                   | .                                | .                               | -                   | -                                | -                               |
|  | b | -                   | -                                | -                               | -                   | -                                | -                               | -                   | -                                | -                               | -                   | -                                | -                               |
|  | c | -                   | -                                | -                               | 5                   | .                                | .                               | -                   | -                                | -                               | -                   | -                                | -                               |
|  | d | 5                   | .                                | .                               | 13                  | .                                | .                               | 8                   | .                                | .                               | -                   | -                                | -                               |
| Leistungs-<br>gruppe 3   | a | 139                 | 119                              | 54,34                           | 64                  | 128                              | 65,37                           | 282                 | 113                              | 55,02                           | 158                 | 142                              | 66,29                           |
|  | b | 4                   | .                                | .                               | -                   | -                                | -                               | -                   | -                                | -                               | 5                   | .                                | .                               |
|  | c | 6                   | .                                | .                               | 4                   | .                                | .                               | 38                  | 118                              | 57,80                           | -                   | -                                | -                               |
|  | d | 149                 | 118                              | 54,22                           | 68                  | 128                              | 64,55                           | 320                 | 114                              | 55,35                           | 163                 | 143                              | 66,51                           |
| Alle<br>Leistungs-<br>gruppen  | a | 144                 | 120                              | 54,85                           | 72                  | 130                              | 65,97                           | 290                 | 113                              | 54,95                           | 158                 | 142                              | 66,29                           |
|  | b | 4                   | .                                | .                               | -                   | -                                | -                               | -                   | -                                | -                               | 5                   | .                                | .                               |
|  | c | 7                   | .                                | .                               | 9                   | .                                | .                               | 38                  | 118                              | 57,80                           | -                   | -                                | -                               |
|  | d | 155                 | 120                              | 54,82                           | 81                  | 130                              | 65,66                           | 328                 | 114                              | 55,28                           | 163                 | 143                              | 66,51                           |



deren durchschnittliche Bruttostunden- und Bruttowochen-  
abteilungen und -gruppen in den Ländern des Bundesgebietes

| Nordrhein-Westfalen                                       |                                  |                                 | Hessen              |                                  |                                 | Rheinland-Pfalz     |                                  |                                 | Baden-Württemberg   |                                  |                                 | Bayern              |                                  |                                 |
|---|----------------------------------|---------------------------------|---------------------|----------------------------------|---------------------------------|---------------------|----------------------------------|---------------------------------|---------------------|----------------------------------|---------------------------------|---------------------|----------------------------------|---------------------------------|
| Erfaste<br>Arbeiter                                       | Brutto-<br>stunden-<br>verdienst | Brutto-<br>wochen-<br>verdienst | Erfaste<br>Arbeiter | Brutto-<br>stunden-<br>verdienst | Brutto-<br>wochen-<br>verdienst | Erfaste<br>Arbeiter | Brutto-<br>stunden-<br>verdienst | Brutto-<br>wochen-<br>verdienst | Erfaste<br>Arbeiter | Brutto-<br>stunden-<br>verdienst | Brutto-<br>wochen-<br>verdienst | Erfaste<br>Arbeiter | Brutto-<br>stunden-<br>verdienst | Brutto-<br>wochen-<br>verdienst |
| Anzahl  | Pf                               | DM                              | Anzahl              | Pf                               | DM                              | Anzahl              | Pf                               | DM                              | Anzahl              | Pf                               | DM                              | Anzahl              | Pf                               | DM                              |
| Speiseöl- u. Speisefettherstellung; Zuckerindustrie       |                                  |                                 |                     |                                  |                                 |                     |                                  |                                 |                     |                                  |                                 |                     |                                  |                                 |
| Arbeiter  |                                  |                                 |                     |                                  |                                 |                     |                                  |                                 |                     |                                  |                                 |                     |                                  |                                 |
| 672   | 225                              | 127,81                          | 237                 | 209                              | 115,54                          | 95                  | 234                              | 133,17                          | 265                 | 229                              | 123,40                          | 687                 | 189                              | 100,95                          |
| 77  | 282                              | 147,49                          | 6                   | .                                | .                               | .                   | .                                | .                               | 7                   | .                                | .                               | 54                  | 201                              | 103,61                          |
| 124   | 257                              | 150,99                          | 44                  | 246                              | 143,96                          | 12                  | .                                | .                               | 35                  | 234                              | 122,68                          | 83                  | 206                              | 109,10                          |
| 870   | 234                              | 132,77                          | 287                 | 216                              | 120,03                          | 107                 | 232                              | 130,66                          | 307                 | 229                              | 123,33                          | 824                 | 191                              | 101,95                          |
| 321   | 213                              | 124,29                          | 99                  | 180                              | 94,94                           | 46                  | 223                              | 130,86                          | 151                 | 218                              | 117,89                          | 331                 | 168                              | 89,55                           |
| 47  | 248                              | 146,13                          | .                   | .                                | .                               | .                   | .                                | .                               | .                   | .                                | .                               | 44                  | 170                              | 89,01                           |
| 102   | 236                              | 137,18                          | 11                  | .                                | .                               | 1                   | .                                | .                               | 41                  | 257                              | 122,31                          | 42                  | 204                              | 115,37                          |
| 470   | 222                              | 129,27                          | 110                 | 182                              | 97,35                           | 47                  | 222                              | 130,56                          | 192                 | 225                              | 118,81                          | 417                 | 172                              | 92,09                           |
| 395   | 193                              | 114,15                          | 55                  | 174                              | 90,05                           | 59                  | 190                              | 102,00                          | 148                 | 206                              | 112,05                          | 310                 | 157                              | 82,18                           |
| 62  | 237                              | 126,57                          | .                   | .                                | .                               | .                   | .                                | .                               | .                   | .                                | .                               | 14                  | .                                | .                               |
| 51  | 213                              | 129,19                          | 26                  | 206                              | 114,68                          | 3                   | .                                | .                               | 18                  | .                                | .                               | 19                  | .                                | .                               |
| 508   | 200                              | 117,18                          | 81                  | 184                              | 97,95                           | 62                  | 189                              | 101,79                          | 166                 | 209                              | 112,43                          | 343                 | 160                              | 83,70                           |
| 1 388   | 213                              | 123,11                          | 391                 | 197                              | 106,73                          | 200                 | 219                              | 123,44                          | 564                 | 220                              | 118,97                          | 1 328               | 176                              | 93,73                           |
| 186   | 258                              | 140,17                          | 6                   | .                                | .                               | .                   | .                                | .                               | 7                   | .                                | .                               | 112                 | 191                              | 98,85                           |
| 274   | 241                              | 141,79                          | 81                  | 227                              | 131,14                          | 16                  | .                                | .                               | 94                  | 244                              | 121,14                          | 144                 | 200                              | 108,15                          |
| 1 848   | 221                              | 127,59                          | 478                 | 203                              | 111,07                          | 216                 | 218                              | 122,35                          | 665                 | 223                              | 119,33                          | 1 584               | 179                              | 95,40                           |
| Arbeiter  |                                  |                                 |                     |                                  |                                 |                     |                                  |                                 |                     |                                  |                                 |                     |                                  |                                 |
| 1   | .                                | .                               | 2                   | .                                | .                               | 1                   | .                                | .                               | 1                   | .                                | .                               | 3                   | .                                | .                               |
| .   | .                                | .                               | .                   | .                                | .                               | .                   | .                                | .                               | .                   | .                                | .                               | .                   | .                                | .                               |
| .   | .                                | .                               | .                   | .                                | .                               | .                   | .                                | .                               | .                   | .                                | .                               | .                   | .                                | .                               |
| 1   | .                                | .                               | 2                   | .                                | .                               | 1                   | .                                | .                               | 1                   | .                                | .                               | 3                   | .                                | .                               |
| 50  | 144                              | 69,63                           | 40                  | 121                              | 57,83                           | .                   | .                                | .                               | 12                  | .                                | .                               | 24                  | 145                              | 72,20                           |
| 3   | .                                | .                               | .                   | .                                | .                               | .                   | .                                | .                               | .                   | .                                | .                               | .                   | .                                | .                               |
| 1   | .                                | .                               | 2                   | .                                | .                               | 1                   | .                                | .                               | .                   | .                                | .                               | .                   | .                                | .                               |
| 54  | 148                              | 72,29                           | 42                  | 122                              | 58,45                           | 1                   | .                                | .                               | 12                  | .                                | .                               | 24                  | 145                              | 72,20                           |
| 420   | 137                              | 66,61                           | 100                 | 130                              | 63,54                           | 18                  | .                                | .                               | 103                 | 155                              | 77,17                           | 552                 | 122                              | 60,16                           |
| -33   | 177                              | 80,87                           | .                   | .                                | .                               | .                   | .                                | .                               | 1                   | .                                | .                               | 16                  | .                                | .                               |
| 38  | 161                              | 73,96                           | 4                   | .                                | .                               | 8                   | .                                | .                               | 18                  | .                                | .                               | 16                  | .                                | .                               |
| 491   | 142                              | 68,14                           | 104                 | 131                              | 63,93                           | 26                  | 137                              | 69,09                           | 122                 | 161                              | 79,31                           | 584                 | 122                              | 60,04                           |
| 471   | 138                              | 67,01                           | 142                 | 128                              | 61,99                           | 19                  | .                                | .                               | 116                 | 153                              | 76,73                           | 579                 | 123                              | 60,67                           |
| 36  | 180                              | 82,47                           | .                   | .                                | .                               | .                   | .                                | .                               | 1                   | .                                | .                               | 16                  | .                                | .                               |
| 39  | 161                              | 75,20                           | 6                   | .                                | .                               | 9                   | .                                | .                               | 18                  | .                                | .                               | 16                  | .                                | .                               |
| 546   | 142                              | 68,62                           | 148                 | 129                              | 62,41                           | 28                  | 138                              | 71,11                           | 135                 | 159                              | 78,75                           | 617                 | 123                              | 60,52                           |
| Herstellung von Gewürzen u.ä., Eisgewinnung u. Kühlhäuser |                                  |                                 |                     |                                  |                                 |                     |                                  |                                 |                     |                                  |                                 |                     |                                  |                                 |
| Arbeiter  |                                  |                                 |                     |                                  |                                 |                     |                                  |                                 |                     |                                  |                                 |                     |                                  |                                 |
| 132   | 220                              | 114,43                          | 70                  | 193                              | 109,24                          | 17                  | .                                | .                               | 70                  | 206                              | 108,44                          | 90                  | 188                              | 100,11                          |
| 3   | .                                | .                               | 5                   | .                                | .                               | 3                   | .                                | .                               | 1                   | .                                | .                               | 3                   | .                                | .                               |
| 10  | .                                | .                               | 1                   | .                                | .                               | 2                   | .                                | .                               | 9                   | .                                | .                               | 7                   | .                                | .                               |
| 145   | 219                              | 114,86                          | 76                  | 193                              | 108,36                          | 22                  | 200                              | 104,45                          | 80                  | 206                              | 109,68                          | 100                 | 189                              | 100,81                          |
| 73  | 196                              | 96,58                           | 28                  | 166                              | 88,40                           | 13                  | .                                | .                               | 55                  | 186                              | 98,44                           | 52                  | 172                              | 90,53                           |
| 2   | .                                | .                               | .                   | .                                | .                               | .                   | .                                | .                               | .                   | .                                | .                               | 1                   | .                                | .                               |
| 5   | .                                | .                               | .                   | .                                | .                               | .                   | .                                | .                               | 1                   | .                                | .                               | 2                   | .                                | .                               |
| 80  | 194                              | 96,30                           | 28                  | 166                              | 88,40                           | 13                  | .                                | .                               | 56                  | 186                              | 98,39                           | 55                  | 173                              | 90,66                           |
| 45  | 174                              | 85,30                           | 8                   | .                                | .                               | 5                   | .                                | .                               | 29                  | 182                              | 97,10                           | 40                  | 166                              | 83,60                           |
| 1   | .                                | .                               | .                   | .                                | .                               | .                   | .                                | .                               | .                   | .                                | .                               | .                   | .                                | .                               |
| 1   | .                                | .                               | .                   | .                                | .                               | .                   | .                                | .                               | 1                   | .                                | .                               | 1                   | .                                | .                               |
| 47  | 174                              | 85,14                           | 8                   | .                                | .                               | 5                   | .                                | .                               | 30                  | 182                              | 96,45                           | 41                  | 167                              | 83,89                           |
| 250   | 205                              | 103,97                          | 106                 | 183                              | 101,15                          | 35                  | 183                              | 98,54                           | 154                 | 194                              | 102,74                          | 182                 | 179                              | 93,74                           |
| 6   | .                                | .                               | 5                   | .                                | .                               | 3                   | .                                | .                               | 1                   | .                                | .                               | 4                   | .                                | .                               |
| 16  | .                                | .                               | 1                   | .                                | .                               | 2                   | .                                | .                               | 11                  | .                                | .                               | 10                  | .                                | .                               |
| 272   | 205                              | 104,26                          | 112                 | 184                              | 100,98                          | 40                  | 187                              | 98,88                           | 166                 | 195                              | 103,47                          | 196                 | 180                              | 94,42                           |
| Arbeiter  |                                  |                                 |                     |                                  |                                 |                     |                                  |                                 |                     |                                  |                                 |                     |                                  |                                 |
| 1   | .                                | .                               | 1                   | .                                | .                               | .                   | .                                | .                               | 1                   | .                                | .                               | .                   | .                                | .                               |
| .   | .                                | .                               | .                   | .                                | .                               | .                   | .                                | .                               | .                   | .                                | .                               | .                   | .                                | .                               |
| 1   | .                                | .                               | 1                   | .                                | .                               | .                   | .                                | .                               | 1                   | .                                | .                               | .                   | .                                | .                               |
| 34  | 136                              | 65,16                           | 4                   | .                                | .                               | 1                   | .                                | .                               | 33                  | 128                              | 63,11                           | 8                   | .                                | .                               |
| .   | .                                | .                               | .                   | .                                | .                               | .                   | .                                | .                               | .                   | .                                | .                               | .                   | .                                | .                               |
| 34  | 136                              | 65,16                           | 4                   | .                                | .                               | 1                   | .                                | .                               | 37                  | 129                              | 64,14                           | 8                   | .                                | .                               |
| 260   | 124                              | 58,53                           | 74                  | 120                              | 57,92                           | 59                  | 104                              | 48,67                           | 91                  | 125                              | 59,33                           | 163                 | 106                              | 50,45                           |
| 1   | .                                | .                               | .                   | .                                | .                               | 1                   | .                                | .                               | .                   | .                                | .                               | 1                   | .                                | .                               |
| 14  | .                                | .                               | 17                  | .                                | .                               | .                   | .                                | .                               | 28                  | 118                              | 59,12                           | 11                  | .                                | .                               |
| 275   | 125                              | 58,99                           | 91                  | 120                              | 57,57                           | 60                  | 105                              | 48,93                           | 119                 | 124                              | 59,29                           | 175                 | 107                              | 50,71                           |
| 295   | 126                              | 59,44                           | 79                  | 123                              | 59,54                           | 60                  | 104                              | 48,72                           | 125                 | 126                              | 60,35                           | 171                 | 108                              | 51,64                           |
| 1   | .                                | .                               | .                   | .                                | .                               | 1                   | .                                | .                               | .                   | .                                | .                               | 1                   | .                                | .                               |
| 14  | .                                | .                               | 17                  | .                                | .                               | .                   | .                                | .                               | 32                  | 121                              | 60,82                           | 11                  | .                                | .                               |
| 310   | 127                              | 59,80                           | 96                  | 123                              | 58,91                           | 61                  | 105                              | 48,97                           | 157                 | 125                              | 60,43                           | 183                 | 109                              | 51,80                           |



10. Erfaste Arbeiter der höchsten tarifmäßigen Altersstufe,  
verdienste nach Leistungsgruppen, Lohnformen, Wirtschafts-

| Leistungsgruppe<br>Lohnform<br>(a = Zeitlohn<br>b = Leistungslohn<br>c = Zeit- u. Leistungslohn<br>d = zusammen) |   | Schleswig-Holstein  |                                  |                                 | Hamburg             |                                  |                                 | Niedersachsen       |                                  |                                 | Bremen              |                                  |                                 |
|--|---|---------------------|----------------------------------|---------------------------------|---------------------|----------------------------------|---------------------------------|---------------------|----------------------------------|---------------------------------|---------------------|----------------------------------|---------------------------------|
|  |   | Erfaste<br>Arbeiter | Brutto-<br>stunden-<br>verdienst | Brutto-<br>wochen-<br>verdienst | Erfaste<br>Arbeiter | Brutto-<br>stunden-<br>verdienst | Brutto-<br>wochen-<br>verdienst | Erfaste<br>Arbeiter | Brutto-<br>stunden-<br>verdienst | Brutto-<br>wochen-<br>verdienst | Erfaste<br>Arbeiter | Brutto-<br>stunden-<br>verdienst | Brutto-<br>wochen-<br>verdienst |
|  |   | Anzahl              | Pf                               | DM                              | Anzahl              | Pf                               | DM                              | Anzahl              | Pf                               | DM                              | Anzahl              | Pf                               | DM                              |
|  |   |                     |                                  |                                 |                     |                                  |                                 |                     |                                  |                                 |                     |                                  | Getränke                        |
| Leistungs-<br>gruppe 1   | a | 37                  | 228                              | 108,54                          | 94                  | 257                              | 128,54                          | 227                 | 233                              | 117,60                          | 82                  | 252                              | 122,36                          |
|  | b | 5                   | .                                | .                               | .                   | .                                | .                               | 8                   | .                                | .                               | 15                  | .                                | .                               |
|  | c | 6                   | .                                | .                               | 49                  | 340                              | 159,96                          | 19                  | .                                | .                               | 18                  | .                                | .                               |
|  | d | 48                  | 243                              | 115,91                          | 143                 | 285                              | 139,31                          | 254                 | 236                              | 118,76                          | 115                 | 254                              | 125,15                          |
| Leistungs-<br>gruppe 2   | a | 14                  | .                                | .                               | 25                  | 207                              | 106,62                          | 87                  | 192                              | 96,63                           | .                   | .                                | .                               |
|  | b | .                   | .                                | .                               | .                   | .                                | .                               | 1                   | .                                | .                               | .                   | .                                | .                               |
|  | c | 1                   | .                                | .                               | 16                  | .                                | .                               | 10                  | .                                | .                               | .                   | .                                | .                               |
|  | d | 15                  | .                                | .                               | 41                  | 227                              | 115,15                          | 98                  | 192                              | 96,17                           | .                   | .                                | .                               |
| Leistungs-<br>gruppe 3   | a | 18                  | .                                | .                               | 100                 | 227                              | 108,16                          | 73                  | 191                              | 93,67                           | 72                  | 227                              | 104,37                          |
|  | b | .                   | .                                | .                               | .                   | .                                | .                               | 1                   | .                                | .                               | 5                   | .                                | .                               |
|  | c | 5                   | .                                | .                               | 9                   | .                                | .                               | 2                   | .                                | .                               | 5                   | .                                | .                               |
|  | d | 23                  | 216                              | 101,44                          | 109                 | 234                              | 111,03                          | 76                  | 189                              | 92,97                           | 82                  | 227                              | 104,64                          |
| Alle<br>Leistungs-<br>gruppen  | a | 69                  | 214                              | 104,07                          | 219                 | 238                              | 116,73                          | 387                 | 216                              | 108,37                          | 154                 | 241                              | 113,95                          |
|  | b | 5                   | .                                | .                               | .                   | .                                | .                               | 10                  | .                                | .                               | 20                  | .                                | .                               |
|  | c | 12                  | .                                | .                               | 74                  | 319                              | 151,08                          | 31                  | 219                              | 110,53                          | 23                  | 295                              | 145,01                          |
|  | d | 86                  | 226                              | 109,14                          | 293                 | 258                              | 125,41                          | 428                 | 218                              | 109,01                          | 197                 | 243                              | 116,55                          |
|  |   |                     |                                  |                                 |                     |                                  |                                 |                     |                                  |                                 |                     |                                  | Weibliche                       |
| Leistungs-<br>gruppe 1   | a | .                   | .                                | .                               | .                   | .                                | .                               | 1                   | .                                | .                               | .                   | .                                | .                               |
|  | b | .                   | .                                | .                               | .                   | .                                | .                               | .                   | .                                | .                               | .                   | .                                | .                               |
|  | c | .                   | .                                | .                               | .                   | .                                | .                               | .                   | .                                | .                               | .                   | .                                | .                               |
|  | d | .                   | .                                | .                               | .                   | .                                | .                               | 1                   | .                                | .                               | .                   | .                                | .                               |
| Leistungs-<br>gruppe 2   | a | .                   | .                                | .                               | 1                   | .                                | .                               | 1                   | .                                | .                               | .                   | .                                | .                               |
|  | b | .                   | .                                | .                               | .                   | .                                | .                               | .                   | .                                | .                               | .                   | .                                | .                               |
|  | c | .                   | .                                | .                               | .                   | .                                | .                               | .                   | .                                | .                               | .                   | .                                | .                               |
|  | d | .                   | .                                | .                               | 1                   | .                                | .                               | 1                   | .                                | .                               | .                   | .                                | .                               |
| Leistungs-<br>gruppe 3   | a | 16                  | .                                | .                               | 51                  | 147                              | 70,95                           | 68                  | 130                              | 60,05                           | 21                  | 165                              | 71,58                           |
|  | b | .                   | .                                | .                               | 1                   | .                                | .                               | 2                   | .                                | .                               | 3                   | .                                | .                               |
|  | c | 7                   | .                                | .                               | 1                   | .                                | .                               | .                   | .                                | .                               | .                   | .                                | .                               |
|  | d | 23                  | 124                              | 54,54                           | 53                  | 148                              | 71,17                           | 70                  | 130                              | 59,90                           | 24                  | 165                              | 72,37                           |
| Alle<br>Leistungs-<br>gruppen  | a | 16                  | .                                | .                               | 52                  | 147                              | 70,85                           | 70                  | 131                              | 60,28                           | 21                  | 165                              | 71,58                           |
|  | b | .                   | .                                | .                               | 1                   | .                                | .                               | 2                   | .                                | .                               | 3                   | .                                | .                               |
|  | c | 7                   | .                                | .                               | 1                   | .                                | .                               | .                   | .                                | .                               | .                   | .                                | .                               |
|  | d | 23                  | 124                              | 54,54                           | 54                  | 148                              | 71,07                           | 72                  | 130                              | 60,13                           | 24                  | 165                              | 72,37                           |
|  |   |                     |                                  |                                 |                     |                                  |                                 |                     |                                  |                                 |                     |                                  | Tabakwaren                      |
|  |   |                     |                                  |                                 |                     |                                  |                                 |                     |                                  |                                 |                     |                                  | Männliche                       |
| Leistungs-<br>gruppe 1   | a | 11                  | .                                | .                               | 46                  | 327                              | 148,82                          | 17                  | .                                | .                               | 24                  | 280                              | 120,17                          |
|  | b | 1                   | .                                | .                               | .                   | .                                | .                               | 4                   | .                                | .                               | .                   | .                                | .                               |
|  | c | .                   | .                                | .                               | .                   | .                                | .                               | 1                   | .                                | .                               | .                   | .                                | .                               |
|  | d | 12                  | .                                | .                               | 46                  | 327                              | 148,82                          | 22                  | 261                              | 116,90                          | 24                  | 280                              | 120,17                          |
| Leistungs-<br>gruppe 2   | a | 5                   | .                                | .                               | 24                  | 252                              | 113,23                          | 18                  | .                                | .                               | 24                  | 255                              | 110,09                          |
|  | b | 1                   | .                                | .                               | .                   | .                                | .                               | .                   | .                                | .                               | .                   | .                                | .                               |
|  | c | .                   | .                                | .                               | 3                   | .                                | .                               | .                   | .                                | .                               | .                   | .                                | .                               |
|  | d | 6                   | .                                | .                               | 27                  | 258                              | 116,53                          | 18                  | .                                | .                               | 24                  | 255                              | 110,09                          |
| Leistungs-<br>gruppe 3   | a | 4                   | .                                | .                               | 16                  | .                                | .                               | 12                  | .                                | .                               | 3                   | .                                | .                               |
|  | b | .                   | .                                | .                               | .                   | .                                | .                               | .                   | .                                | .                               | .                   | .                                | .                               |
|  | c | .                   | .                                | .                               | .                   | .                                | .                               | .                   | .                                | .                               | .                   | .                                | .                               |
|  | d | 4                   | .                                | .                               | 16                  | .                                | .                               | 12                  | .                                | .                               | 3                   | .                                | .                               |
| Alle<br>Leistungs-<br>gruppen  | a | 20                  | 302                              | 135,48                          | 86                  | 287                              | 129,02                          | 47                  | 235                              | 109,50                          | 51                  | 264                              | 113,89                          |
|  | b | 2                   | .                                | .                               | .                   | .                                | .                               | 4                   | .                                | .                               | .                   | .                                | .                               |
|  | c | .                   | .                                | .                               | 3                   | .                                | .                               | 1                   | .                                | .                               | .                   | .                                | .                               |
|  | d | 22                  | 294                              | 131,84                          | 89                  | 288                              | 129,48                          | 52                  | 226                              | 105,04                          | 51                  | 264                              | 113,89                          |
|  |   |                     |                                  |                                 |                     |                                  |                                 |                     |                                  |                                 |                     |                                  | Weibliche                       |
| Leistungs-<br>gruppe 1   | a | 2                   | .                                | .                               | .                   | .                                | .                               | .                   | .                                | .                               | .                   | .                                | .                               |
|  | b | .                   | .                                | .                               | .                   | .                                | .                               | 52                  | 122                              | 56,40                           | .                   | .                                | .                               |
|  | c | .                   | .                                | .                               | .                   | .                                | .                               | .                   | .                                | .                               | .                   | .                                | .                               |
|  | d | 2                   | .                                | .                               | .                   | .                                | .                               | 52                  | 122                              | 56,40                           | .                   | .                                | .                               |
| Leistungs-<br>gruppe 2   | a | 1                   | .                                | .                               | .                   | .                                | .                               | 8                   | .                                | .                               | .                   | .                                | .                               |
|  | b | .                   | .                                | .                               | .                   | .                                | .                               | 13                  | .                                | .                               | .                   | .                                | .                               |
|  | c | .                   | .                                | .                               | .                   | .                                | .                               | 1                   | .                                | .                               | .                   | .                                | .                               |
|  | d | 1                   | .                                | .                               | .                   | .                                | .                               | 22                  | 138                              | 64,87                           | .                   | .                                | .                               |
| Leistungs-<br>gruppe 3   | a | 85                  | 181                              | 77,07                           | 187                 | 182                              | 77,01                           | 75                  | 163                              | 70,40                           | 88                  | 170                              | 71,49                           |
|  | b | .                   | .                                | .                               | .                   | .                                | .                               | 17                  | .                                | .                               | .                   | .                                | .                               |
|  | c | 2                   | .                                | .                               | .                   | .                                | .                               | .                   | .                                | .                               | .                   | .                                | .                               |
|  | d | 87                  | 179                              | 76,47                           | 187                 | 182                              | 77,01                           | 92                  | 152                              | 66,28                           | 88                  | 170                              | 71,49                           |
| Alle<br>Leistungs-<br>gruppen  | a | 88                  | 179                              | 76,29                           | 187                 | 182                              | 77,01                           | 83                  | 159                              | 69,19                           | 88                  | 170                              | 71,49                           |
|  | b | .                   | .                                | .                               | .                   | .                                | .                               | 82                  | 122                              | 56,38                           | .                   | .                                | .                               |
|  | c | 2                   | .                                | .                               | .                   | .                                | .                               | 1                   | .                                | .                               | .                   | .                                | .                               |
|  | d | 90                  | 177                              | 75,73                           | 187                 | 182                              | 77,01                           | 166                 | 140                              | 63,00                           | 88                  | 170                              | 71,49                           |



deren durchschnittliche Bruttostunden- und Bruttowochen-  
abteilungen und -gruppen in den Ländern des Bundesgebietes

| Nordrhein-Westfalen |                          |                         | Hessen            |                          |                         | Rheinland-Pfalz   |                          |                         | Baden-Württemberg |                          |                         | Bayern            |                          |                         |
|---------------------|--------------------------|-------------------------|-------------------|--------------------------|-------------------------|-------------------|--------------------------|-------------------------|-------------------|--------------------------|-------------------------|-------------------|--------------------------|-------------------------|
| Erfasste Arbeiter   | Brutto-stunden-verdienst | Brutto-wochen-verdienst | Erfasste Arbeiter | Brutto-stunden-verdienst | Brutto-wochen-verdienst | Erfasste Arbeiter | Brutto-stunden-verdienst | Brutto-wochen-verdienst | Erfasste Arbeiter | Brutto-stunden-verdienst | Brutto-wochen-verdienst | Erfasste Arbeiter | Brutto-stunden-verdienst | Brutto-wochen-verdienst |
| Anzahl              | Pf                       | DM                      | Anzahl            | Pf                       | DM                      | Anzahl            | Pf                       | DM                      | Anzahl            | Pf                       | DM                      | Anzahl            | Pf                       | DM                      |
| herstellung         |                          |                         |                   |                          |                         |                   |                          |                         |                   |                          |                         |                   |                          |                         |
| Arbeiter            |                          |                         |                   |                          |                         |                   |                          |                         |                   |                          |                         |                   |                          |                         |
| 1 103               | 253                      | 125,59                  | 374               | 224                      | 114,62                  | 316               | 220                      | 113,12                  | 572               | 244                      | 121,76                  | 1 279             | 208                      | 102,96                  |
| 24                  | 288                      | 142,89                  | 28                | 266                      | 131,10                  | -                 | -                        | -                       | 4                 | -                        | -                       | -                 | -                        | -                       |
| 106                 | 269                      | 131,18                  | 33                | 254                      | 127,38                  | 23                | 230                      | 111,46                  | 25                | 264                      | 126,02                  | 59                | 220                      | 108,45                  |
| 1 233               | 255                      | 126,41                  | 435               | 229                      | 116,65                  | 339               | 220                      | 113,01                  | 601               | 244                      | 121,87                  | 1 338             | 209                      | 103,21                  |
| 109                 | 202                      | 105,61                  | 96                | 178                      | 92,42                   | 116               | 192                      | 98,29                   | 73                | 211                      | 102,97                  | 63                | 181                      | 87,93                   |
| 6                   | -                        | -                       | 4                 | -                        | -                       | -                 | -                        | -                       | -                 | -                        | -                       | -                 | -                        | -                       |
| 4                   | -                        | -                       | 2                 | -                        | -                       | 12                | -                        | -                       | 8                 | -                        | -                       | 7                 | -                        | -                       |
| 119                 | 206                      | 107,50                  | 102               | 181                      | 93,65                   | 128               | 195                      | 98,97                   | 81                | 211                      | 102,39                  | 70                | 183                      | 88,57                   |
| 487                 | 217                      | 102,23                  | 114               | 213                      | 106,17                  | 54                | 192                      | 93,99                   | 217               | 210                      | 101,97                  | 487               | 187                      | 91,91                   |
| 1                   | -                        | -                       | -                 | -                        | -                       | 1                 | -                        | -                       | -                 | -                        | -                       | -                 | -                        | -                       |
| 22                  | 229                      | 111,24                  | 3                 | -                        | -                       | -                 | -                        | -                       | 5                 | -                        | -                       | 8                 | -                        | -                       |
| 510                 | 217                      | 102,63                  | 117               | 213                      | 105,88                  | 55                | 192                      | 94,02                   | 222               | 210                      | 102,02                  | 495               | 187                      | 91,99                   |
| 1 699               | 239                      | 117,61                  | 584               | 214                      | 109,32                  | 486               | 210                      | 107,46                  | 862               | 233                      | 115,18                  | 1 829             | 202                      | 99,50                   |
| 31                  | 276                      | 137,36                  | 32                | 264                      | 129,83                  | 1                 | -                        | -                       | 4                 | -                        | -                       | -                 | -                        | -                       |
| 132                 | 262                      | 128,15                  | 38                | 246                      | 123,24                  | 35                | 229                      | 109,42                  | 38                | 246                      | 117,07                  | 74                | 214                      | 105,85                  |
| 1 862               | 241                      | 118,69                  | 654               | 219                      | 111,14                  | 522               | 211                      | 107,57                  | 904               | 233                      | 115,25                  | 1 903             | 202                      | 99,75                   |
| Arbeiter            |                          |                         |                   |                          |                         |                   |                          |                         |                   |                          |                         |                   |                          |                         |
| -                   | -                        | -                       | -                 | -                        | -                       | -                 | -                        | -                       | 3                 | -                        | -                       | 3                 | -                        | -                       |
| -                   | -                        | -                       | -                 | -                        | -                       | -                 | -                        | -                       | -                 | -                        | -                       | -                 | -                        | -                       |
| -                   | -                        | -                       | -                 | -                        | -                       | -                 | -                        | -                       | -                 | -                        | -                       | -                 | -                        | -                       |
| -                   | -                        | -                       | -                 | -                        | -                       | -                 | -                        | -                       | 3                 | -                        | -                       | 3                 | -                        | -                       |
| 7                   | -                        | -                       | 1                 | -                        | -                       | 43                | 123                      | 57,90                   | 1                 | -                        | -                       | 6                 | -                        | -                       |
| -                   | -                        | -                       | -                 | -                        | -                       | -                 | -                        | -                       | -                 | -                        | -                       | -                 | -                        | -                       |
| 2                   | -                        | -                       | -                 | -                        | -                       | 2                 | -                        | -                       | 1                 | -                        | -                       | -                 | -                        | -                       |
| 9                   | -                        | -                       | 1                 | -                        | -                       | 45                | 124                      | 58,20                   | 2                 | -                        | -                       | 6                 | -                        | -                       |
| 333                 | 157                      | 71,23                   | 116               | 135                      | 62,26                   | 51                | 133                      | 62,71                   | 100               | 152                      | 69,69                   | 210               | 144                      | 66,18                   |
| 3                   | -                        | -                       | -                 | -                        | -                       | -                 | -                        | -                       | -                 | -                        | -                       | -                 | -                        | -                       |
| 16                  | -                        | -                       | 3                 | -                        | -                       | -                 | -                        | -                       | -                 | -                        | -                       | 5                 | -                        | -                       |
| 352                 | 158                      | 71,95                   | 119               | 135                      | 62,41                   | 51                | 133                      | 62,71                   | 100               | 152                      | 69,69                   | 215               | 145                      | 66,32                   |
| 340                 | 156                      | 71,23                   | 117               | 136                      | 62,50                   | 94                | 128                      | 60,51                   | 104               | 151                      | 69,50                   | 219               | 145                      | 66,23                   |
| 3                   | -                        | -                       | -                 | -                        | -                       | -                 | -                        | -                       | -                 | -                        | -                       | -                 | -                        | -                       |
| 18                  | -                        | -                       | 3                 | -                        | -                       | 2                 | -                        | -                       | 1                 | -                        | -                       | 5                 | -                        | -                       |
| 361                 | 157                      | 71,94                   | 120               | 136                      | 62,65                   | 96                | 129                      | 60,59                   | 105               | 152                      | 69,66                   | 224               | 145                      | 66,37                   |
| herstellung         |                          |                         |                   |                          |                         |                   |                          |                         |                   |                          |                         |                   |                          |                         |
| Arbeiter            |                          |                         |                   |                          |                         |                   |                          |                         |                   |                          |                         |                   |                          |                         |
| 64                  | 197                      | 95,36                   | 6                 | -                        | -                       | 22                | 254                      | 121,03                  | 59                | 209                      | 102,27                  | 44                | 269                      | 119,98                  |
| 63                  | 199                      | 94,96                   | 4                 | -                        | -                       | 2                 | -                        | -                       | 18                | -                        | -                       | 1                 | -                        | -                       |
| 4                   | -                        | -                       | -                 | -                        | -                       | -                 | -                        | -                       | 5                 | -                        | -                       | -                 | -                        | -                       |
| 131                 | 199                      | 95,84                   | 10                | -                        | -                       | 24                | 246                      | 116,38                  | 82                | 193                      | 92,76                   | 45                | 265                      | 118,32                  |
| 22                  | 180                      | 87,39                   | 6                 | -                        | -                       | 4                 | -                        | -                       | 13                | -                        | -                       | 15                | -                        | -                       |
| 16                  | -                        | -                       | -                 | -                        | -                       | -                 | -                        | -                       | -                 | -                        | -                       | -                 | -                        | -                       |
| 3                   | -                        | -                       | -                 | -                        | -                       | -                 | -                        | -                       | 1                 | -                        | -                       | -                 | -                        | -                       |
| 41                  | 195                      | 94,28                   | 6                 | -                        | -                       | 4                 | -                        | -                       | 14                | -                        | -                       | 15                | -                        | -                       |
| 90                  | 155                      | 75,66                   | 16                | -                        | -                       | 11                | -                        | -                       | 77                | 164                      | 78,99                   | 23                | 192                      | 88,17                   |
| 6                   | -                        | -                       | -                 | -                        | -                       | -                 | -                        | -                       | 10                | -                        | -                       | -                 | -                        | -                       |
| -                   | -                        | -                       | 1                 | -                        | -                       | -                 | -                        | -                       | 1                 | -                        | -                       | -                 | -                        | -                       |
| 96                  | 156                      | 76,01                   | 17                | -                        | -                       | 11                | -                        | -                       | 88                | 162                      | 78,02                   | 23                | 192                      | 88,17                   |
| 176                 | 173                      | 84,29                   | 28                | 163                      | 79,68                   | 37                | 230                      | 106,42                  | 149               | 184                      | 89,37                   | 82                | 238                      | 106,04                  |
| 85                  | 199                      | 95,16                   | 4                 | -                        | -                       | 2                 | -                        | -                       | 28                | 123                      | 57,96                   | 1                 | -                        | -                       |
| 7                   | -                        | -                       | 1                 | -                        | -                       | -                 | -                        | -                       | 7                 | -                        | -                       | -                 | -                        | -                       |
| 268                 | 183                      | 88,50                   | 33                | 159                      | 77,52                   | 39                | 226                      | 104,31                  | 184               | 178                      | 85,75                   | 83                | 236                      | 105,31                  |
| Arbeiter            |                          |                         |                   |                          |                         |                   |                          |                         |                   |                          |                         |                   |                          |                         |
| 10                  | -                        | -                       | 4                 | -                        | -                       | 3                 | -                        | -                       | 53                | 129                      | 60,23                   | 6                 | -                        | -                       |
| 61                  | 143                      | 66,78                   | 207               | 108                      | 47,70                   | 35                | 123                      | 54,38                   | 756               | 113                      | 50,33                   | 159               | 114                      | 51,11                   |
| 7                   | -                        | -                       | 4                 | -                        | -                       | -                 | -                        | -                       | 21                | 140                      | 65,12                   | -                 | -                        | -                       |
| 78                  | 147                      | 68,43                   | 215               | 109                      | 48,05                   | 38                | 122                      | 54,52                   | 830               | 115                      | 51,34                   | 165               | 116                      | 52,08                   |
| 98                  | 130                      | 60,37                   | 8                 | -                        | -                       | 3                 | -                        | -                       | 52                | 118                      | 53,93                   | 7                 | -                        | -                       |
| 78                  | 133                      | 62,06                   | 16                | -                        | -                       | 1                 | -                        | -                       | 32                | 133                      | 61,10                   | -                 | -                        | -                       |
| 7                   | -                        | -                       | 4                 | -                        | -                       | -                 | -                        | -                       | 3                 | -                        | -                       | -                 | -                        | -                       |
| 183                 | 133                      | 61,75                   | 28                | 141                      | 63,61                   | 4                 | -                        | -                       | 87                | 124                      | 56,96                   | 7                 | -                        | -                       |
| 184                 | 118                      | 54,19                   | 46                | 115                      | 53,34                   | 73                | 140                      | 61,71                   | 220               | 132                      | 58,57                   | 102               | 157                      | 67,16                   |
| 30                  | 153                      | 70,22                   | 14                | -                        | -                       | 2                 | -                        | -                       | 51                | 109                      | 48,47                   | 8                 | -                        | -                       |
| 6                   | -                        | -                       | 1                 | -                        | -                       | -                 | -                        | -                       | 14                | -                        | -                       | -                 | -                        | -                       |
| 220                 | 124                      | 56,66                   | 61                | 117                      | 53,47                   | 75                | 139                      | 61,24                   | 285               | 128                      | 57,13                   | 110               | 153                      | 66,12                   |
| 292                 | 123                      | 56,65                   | 58                | 115                      | 53,08                   | 79                | 140                      | 61,64                   | 325               | 129                      | 58,10                   | 115               | 156                      | 67,13                   |
| 169                 | 140                      | 65,21                   | 237               | 112                      | 49,42                   | 38                | 122                      | 54,06                   | 839               | 114                      | 50,63                   | 167               | 114                      | 51,19                   |
| 20                  | 165                      | 76,93                   | 9                 | -                        | -                       | -                 | -                        | -                       | 38                | 141                      | 65,47                   | -                 | -                        | -                       |
| 481                 | 131                      | 60,50                   | 304               | 113                      | 50,57                   | 117               | 134                      | 59,18                   | 1 202             | 119                      | 53,12                   | 282               | 131                      | 57,69                   |



10. Erfaste Arbeiter der höchsten tarifmäßigen Altersstufe,  
verdienste nach Leistungsgruppen, Lohnformen, Wirtschafts-

| Leistungsgruppe<br>Lohnform<br>(a = Zeitlohn<br>b = Leistungslohn<br>c = Zeit- u. Leistungslohn<br>d = zusammen) |   | Schleswig-Holstein  |                                  |                                 | Hamburg             |                                  |                                 | Niedersachsen       |                                  |                                 | Bremen              |                                  |                                 |
|--|---|---------------------|----------------------------------|---------------------------------|---------------------|----------------------------------|---------------------------------|---------------------|----------------------------------|---------------------------------|---------------------|----------------------------------|---------------------------------|
|  |   | Erfaste<br>Arbeiter | Brutto-<br>stunden-<br>verdienst | Brutto-<br>wochen-<br>verdienst | Erfaste<br>Arbeiter | Brutto-<br>stunden-<br>verdienst | Brutto-<br>wochen-<br>verdienst | Erfaste<br>Arbeiter | Brutto-<br>stunden-<br>verdienst | Brutto-<br>wochen-<br>verdienst | Erfaste<br>Arbeiter | Brutto-<br>stunden-<br>verdienst | Brutto-<br>wochen-<br>verdienst |
|  |   | Anzahl              | Pf                               | DM                              | Anzahl              | Pf                               | DM                              | Anzahl              | Pf                               | DM                              | Anzahl              | Pf                               | DM                              |
| Bau-, Ausbau- u. Männliche   |   |                     |                                  |                                 |                     |                                  |                                 |                     |                                  |                                 |                     |                                  |                                 |
| Leistungs-<br>gruppe 1   | a | 1 909               | 243                              | 116,03                          | 1 196               | 272                              | 133,78                          | 6 725               | 237                              | 111,98                          | 1 054               | 255                              | 122,78                          |
|  | b | 222                 | 273                              | 128,62                          | 362                 | 409                              | 183,43                          | 276                 | 314                              | 143,46                          | 17                  | .                                | .                               |
|  | c | 268                 | 295                              | 136,95                          | 853                 | 338                              | 157,70                          | 448                 | 274                              | 128,85                          | 156                 | 296                              | 147,98                          |
|  | d | 2 399               | 252                              | 119,53                          | 2 411               | 314                              | 149,70                          | 7 449               | 242                              | 114,16                          | 1 227               | 260                              | 126,12                          |
| Leistungs-<br>gruppe 2   | a | 250                 | 229                              | 114,12                          | 294                 | 246                              | 125,49                          | 1 167               | 222                              | 110,89                          | 76                  | 248                              | 125,54                          |
|  | b | 27                  | 246                              | 117,35                          | 20                  | 390                              | 183,68                          | 15                  | .                                | .                               | 2                   | .                                | .                               |
|  | c | 40                  | 255                              | 119,39                          | 111                 | 306                              | 150,64                          | 83                  | 240                              | 116,69                          | 21                  | 267                              | 137,32                          |
|  | d | 317                 | 234                              | 115,06                          | 425                 | 268                              | 134,80                          | 1 265               | 224                              | 111,50                          | 99                  | 256                              | 129,50                          |
| Leistungs-<br>gruppe 3   | a | 978                 | 212                              | 102,75                          | 533                 | 225                              | 108,26                          | 2 901               | 205                              | 97,49                           | 342                 | 219                              | 104,49                          |
|  | b | 92                  | 229                              | 109,49                          | 58                  | 374                              | 170,98                          | 60                  | 244                              | 112,22                          | 9                   | .                                | .                               |
|  | c | 93                  | 250                              | 117,24                          | 214                 | 284                              | 133,11                          | 127                 | 236                              | 112,36                          | 43                  | 245                              | 119,58                          |
|  | d | 1 163               | 217                              | 104,45                          | 805                 | 250                              | 119,38                          | 3 088               | 207                              | 98,39                           | 394                 | 222                              | 106,51                          |
| Alle<br>Leistungs-<br>gruppen  | a | 3 137               | 233                              | 111,74                          | 2 023               | 256                              | 125,85                          | 10 793              | 226                              | 107,96                          | 1 472               | 246                              | 118,67                          |
|  | b | 341                 | 259                              | 122,57                          | 440                 | 403                              | 181,80                          | 351                 | 300                              | 137,57                          | 28                  | 282                              | 133,41                          |
|  | c | 401                 | 280                              | 130,62                          | 1 178               | 325                              | 152,57                          | 658                 | 262                              | 124,13                          | 220                 | 284                              | 141,41                          |
|  | d | 3 879               | 240                              | 114,64                          | 3 641               | 294                              | 141,26                          | 11 802              | 230                              | 109,75                          | 1 720               | 251                              | 121,82                          |
| Weibliche  |   |                     |                                  |                                 |                     |                                  |                                 |                     |                                  |                                 |                     |                                  |                                 |
| Leistungs-<br>gruppe 1   | a | -                   | -                                | -                               | -                   | -                                | -                               | -                   | -                                | -                               | -                   | -                                | -                               |
|  | b | -                   | -                                | -                               | -                   | -                                | -                               | -                   | -                                | -                               | -                   | -                                | -                               |
|  | c | -                   | -                                | -                               | -                   | -                                | -                               | -                   | -                                | -                               | -                   | -                                | -                               |
|  | d | -                   | -                                | -                               | -                   | -                                | -                               | -                   | -                                | -                               | -                   | -                                | -                               |
| Leistungs-<br>gruppe 2   | a | -                   | -                                | -                               | 3                   | .                                | .                               | -                   | -                                | -                               | 1                   | .                                | .                               |
|  | b | -                   | -                                | -                               | -                   | -                                | -                               | -                   | -                                | -                               | -                   | -                                | -                               |
|  | c | -                   | -                                | -                               | -                   | -                                | -                               | -                   | -                                | -                               | -                   | -                                | -                               |
|  | d | -                   | -                                | -                               | 3                   | .                                | .                               | -                   | -                                | -                               | 1                   | .                                | .                               |
| Leistungs-<br>gruppe 3   | a | 2                   | .                                | .                               | 3                   | .                                | .                               | 16                  | .                                | .                               | 4                   | .                                | .                               |
|  | b | -                   | -                                | -                               | -                   | -                                | -                               | -                   | -                                | -                               | -                   | -                                | -                               |
|  | c | -                   | -                                | -                               | -                   | -                                | -                               | 6                   | -                                | -                               | -                   | -                                | -                               |
|  | d | 2                   | .                                | .                               | 3                   | .                                | .                               | 22                  | 160                              | 66,91                           | 4                   | .                                | .                               |
| Alle<br>Leistungs-<br>gruppen  | a | 2                   | .                                | .                               | 6                   | .                                | .                               | 16                  | .                                | .                               | 5                   | .                                | .                               |
|  | b | -                   | -                                | -                               | -                   | -                                | -                               | -                   | -                                | -                               | -                   | -                                | -                               |
|  | c | -                   | -                                | -                               | -                   | -                                | -                               | 6                   | .                                | .                               | -                   | -                                | -                               |
|  | d | 2                   | .                                | .                               | 6                   | .                                | .                               | 22                  | 160                              | 66,91                           | 5                   | .                                | .                               |
| Hoch-, Tief- u. Männliche  |   |                     |                                  |                                 |                     |                                  |                                 |                     |                                  |                                 |                     |                                  |                                 |
| Leistungs-<br>gruppe 1   | a | 1 479               | 248                              | 118,27                          | 617                 | 282                              | 141,19                          | 5 207               | 240                              | 113,20                          | 672                 | 260                              | 126,73                          |
|  | b | 163                 | 289                              | 136,92                          | 323                 | 409                              | 182,29                          | 194                 | 306                              | 140,52                          | 15                  | .                                | .                               |
|  | c | 227                 | 297                              | 138,23                          | 738                 | 343                              | 159,69                          | 305                 | 287                              | 134,30                          | 121                 | 296                              | 147,26                          |
|  | d | 1 869               | 257                              | 122,32                          | 1 678               | 331                              | 157,24                          | 5 706               | 244                              | 115,25                          | 808                 | 266                              | 129,87                          |
| Leistungs-<br>gruppe 2   | a | 241                 | 230                              | 114,67                          | 264                 | 247                              | 126,19                          | 1 070               | 223                              | 111,12                          | 65                  | 248                              | 126,08                          |
|  | b | 25                  | 249                              | 118,67                          | 16                  | .                                | .                               | 15                  | .                                | .                               | -                   | -                                | -                               |
|  | c | 27                  | 264                              | 124,37                          | 109                 | 307                              | 151,00                          | 79                  | 241                              | 116,44                          | 21                  | 267                              | 137,25                          |
|  | d | 293                 | 235                              | 115,90                          | 389                 | 267                              | 134,89                          | 1 164               | 225                              | 111,73                          | 86                  | 252                              | 128,81                          |
| Leistungs-<br>gruppe 3   | a | 965                 | 212                              | 102,73                          | 515                 | 225                              | 108,29                          | 2 774               | 205                              | 97,55                           | 326                 | 219                              | 104,45                          |
|  | b | 92                  | 229                              | 109,44                          | 50                  | 367                              | 166,68                          | 50                  | 239                              | 110,41                          | 8                   | .                                | .                               |
|  | c | 91                  | 249                              | 117,00                          | 210                 | 284                              | 133,04                          | 127                 | 236                              | 112,36                          | 43                  | 245                              | 119,52                          |
|  | d | 1 148               | 217                              | 104,40                          | 775                 | 249                              | 118,76                          | 2 951               | 207                              | 98,41                           | 377                 | 222                              | 106,51                          |
| Alle<br>Leistungs-<br>gruppen  | a | 2 685               | 233                              | 112,36                          | 1 396               | 254                              | 126,22                          | 9 051               | 227                              | 108,16                          | 1 063               | 247                              | 119,86                          |
|  | b | 280                 | 266                              | 126,26                          | 389                 | 402                              | 179,72                          | 259                 | 291                              | 134,13                          | 23                  | 267                              | 127,02                          |
|  | c | 345                 | 282                              | 131,55                          | 1 057               | 327                              | 153,50                          | 511                 | 267                              | 126,09                          | 185                 | 281                              | 139,68                          |
|  | d | 3 310               | 241                              | 115,54                          | 2 842               | 300                              | 143,69                          | 9 821               | 231                              | 109,77                          | 1 271               | 252                              | 122,87                          |
| Weibliche  |   |                     |                                  |                                 |                     |                                  |                                 |                     |                                  |                                 |                     |                                  |                                 |
| Leistungs-<br>gruppe 1   | a | -                   | -                                | -                               | -                   | -                                | -                               | -                   | -                                | -                               | -                   | -                                | -                               |
|  | b | -                   | -                                | -                               | -                   | -                                | -                               | -                   | -                                | -                               | -                   | -                                | -                               |
|  | c | -                   | -                                | -                               | -                   | -                                | -                               | -                   | -                                | -                               | -                   | -                                | -                               |
|  | d | -                   | -                                | -                               | -                   | -                                | -                               | -                   | -                                | -                               | -                   | -                                | -                               |
| Leistungs-<br>gruppe 2   | a | -                   | -                                | -                               | 3                   | .                                | .                               | -                   | -                                | -                               | 1                   | .                                | .                               |
|  | b | -                   | -                                | -                               | -                   | -                                | -                               | -                   | -                                | -                               | -                   | -                                | -                               |
|  | c | -                   | -                                | -                               | -                   | -                                | -                               | -                   | -                                | -                               | -                   | -                                | -                               |
|  | d | -                   | -                                | -                               | 3                   | .                                | .                               | -                   | -                                | -                               | 1                   | .                                | .                               |
| Leistungs-<br>gruppe 3   | a | 2                   | .                                | .                               | -                   | -                                | -                               | 7                   | .                                | .                               | 2                   | .                                | .                               |
|  | b | -                   | -                                | -                               | -                   | -                                | -                               | -                   | -                                | -                               | -                   | -                                | -                               |
|  | c | -                   | -                                | -                               | -                   | -                                | -                               | 5                   | .                                | .                               | -                   | -                                | -                               |
|  | d | 2                   | .                                | .                               | -                   | -                                | -                               | 12                  | .                                | .                               | 2                   | .                                | .                               |
| Alle<br>Leistungs-<br>gruppen  | a | 2                   | .                                | .                               | 3                   | .                                | .                               | 7                   | .                                | .                               | 3                   | .                                | .                               |
|  | b | -                   | -                                | -                               | -                   | -                                | -                               | -                   | -                                | -                               | -                   | -                                | -                               |
|  | c | -                   | -                                | -                               | -                   | -                                | -                               | 5                   | .                                | .                               | -                   | -                                | -                               |
|  | d | 2                   | .                                | .                               | 3                   | .                                | .                               | 12                  | .                                | .                               | 3                   | .                                | .                               |



deren durchschnittliche Bruttostunden- und Bruttowochen-  
abteilungen und -gruppen in den Ländern des Bundesgebietes

| Nordrhein-Westfalen |                          |                         | Hessen           |                          |                         | Rheinland-Pfalz  |                          |                         | Baden-Württemberg |                          |                         | Bayern           |                          |                         |
|---------------------|--------------------------|-------------------------|------------------|--------------------------|-------------------------|------------------|--------------------------|-------------------------|-------------------|--------------------------|-------------------------|------------------|--------------------------|-------------------------|
| Erfaste Arbeiter    | Brutto-stunden-verdienst | Brutto-wochen-verdienst | Erfaste Arbeiter | Brutto-stunden-verdienst | Brutto-wochen-verdienst | Erfaste Arbeiter | Brutto-stunden-verdienst | Brutto-wochen-verdienst | Erfaste Arbeiter  | Brutto-stunden-verdienst | Brutto-wochen-verdienst | Erfaste Arbeiter | Brutto-stunden-verdienst | Brutto-wochen-verdienst |
| Anzahl              | Pf                       | DM                      | Anzahl           | Pf                       | DM                      | Anzahl           | Pf                       | DM                      | Anzahl            | Pf                       | DM                      | Anzahl           | Pf                       | DM                      |
| Bauhilfsgewerbe     |                          |                         |                  |                          |                         |                  |                          |                         |                   |                          |                         |                  |                          |                         |
| Arbeiter            |                          |                         |                  |                          |                         |                  |                          |                         |                   |                          |                         |                  |                          |                         |
| 18 843              | 256                      | 123,31                  | 7 383            | 245                      | 114,70                  | 2 735            | 238                      | 112,55                  | 7 047             | 243                      | 115,59                  | 12 474           | 224                      | 104,87                  |
| 1 848               | 338                      | 158,19                  | 148              | 264                      | 121,78                  | 108              | 248                      | 112,27                  | 148               | 281                      | 136,38                  | 383              | 258                      | 119,92                  |
| 3 841               | 310                      | 149,00                  | 335              | 284                      | 131,55                  | 130              | 276                      | 127,16                  | 292               | 278                      | 133,88                  | 528              | 268                      | 125,38                  |
| 24 532              | 270                      | 129,96                  | 7 866            | 247                      | 115,56                  | 2 973            | 240                      | 113,18                  | 7 487             | 245                      | 116,70                  | 13 385           | 227                      | 106,11                  |
| 5 210               | 235                      | 116,89                  | 1 245            | 227                      | 107,62                  | 585              | 218                      | 166,03                  | 2 999             | 217                      | 103,01                  | 1 509            | 213                      | 101,64                  |
| 323                 | 298                      | 140,29                  | 9                | .                        | .                       | 27               | 228                      | 105,95                  | 23                | 228                      | 109,10                  | 37               | 265                      | 122,94                  |
| 988                 | 271                      | 134,56                  | 60               | 273                      | 126,99                  | 14               | .                        | .                       | 73                | 242                      | 113,73                  | 57               | 253                      | 121,70                  |
| 6 521               | 244                      | 120,72                  | 1 314            | 229                      | 108,58                  | 626              | 218                      | 106,13                  | 3 095             | 217                      | 103,31                  | 1 603            | 216                      | 102,85                  |
| 6 362               | 216                      | 103,60                  | 2 301            | 207                      | 95,55                   | 1 446            | 200                      | 93,17                   | 2 151             | 204                      | 96,66                   | 6 438            | 192                      | 88,68                   |
| 405                 | 270                      | 126,73                  | 34               | 208                      | 93,28                   | 60               | 200                      | 92,16                   | 26                | 198                      | 95,83                   | 136              | 198                      | 91,26                   |
| 848                 | 255                      | 121,39                  | 75               | 221                      | 101,61                  | 42               | 223                      | 103,61                  | 33                | 203                      | 96,48                   | 120              | 207                      | 96,61                   |
| 7 615               | 223                      | 106,81                  | 2 410            | 208                      | 95,70                   | 1 548            | 200                      | 93,41                   | 2 210             | 204                      | 96,65                   | 6 694            | 192                      | 88,87                   |
| 30 415              | 244                      | 118,09                  | 10 929           | 235                      | 109,87                  | 4 766            | 224                      | 105,87                  | 12 197            | 230                      | 109,19                  | 20 421           | 213                      | 99,53                   |
| 2 576               | 322                      | 151,00                  | 191              | 254                      | 116,58                  | 195              | 231                      | 105,21                  | 197               | 264                      | 127,85                  | 556              | 244                      | 113,11                  |
| 5 677               | 295                      | 142,37                  | 470              | 272                      | 126,19                  | 186              | 261                      | 120,56                  | 398               | 265                      | 127,00                  | 705              | 257                      | 120,18                  |
| 38 668              | 256                      | 123,85                  | 11 590           | 237                      | 110,64                  | 5 147            | 225                      | 106,37                  | 12 792            | 231                      | 110,03                  | 21 682           | 215                      | 105,16                  |
| Arbeiter            |                          |                         |                  |                          |                         |                  |                          |                         |                   |                          |                         |                  |                          |                         |
| -                   | -                        | -                       | 1                | .                        | .                       | -                | -                        | -                       | 1                 | .                        | .                       | -                | -                        | -                       |
| -                   | -                        | -                       | -                | -                        | -                       | -                | -                        | -                       | 1                 | .                        | .                       | -                | -                        | -                       |
| -                   | -                        | -                       | -                | -                        | -                       | -                | -                        | -                       | -                 | -                        | -                       | -                | -                        | -                       |
| -                   | -                        | -                       | 1                | .                        | .                       | -                | -                        | -                       | 2                 | .                        | .                       | -                | -                        | -                       |
| -                   | -                        | -                       | 1                | .                        | .                       | -                | -                        | -                       | -                 | -                        | -                       | -                | -                        | -                       |
| 1                   | .                        | .                       | -                | -                        | -                       | -                | -                        | -                       | 1                 | .                        | .                       | -                | -                        | -                       |
| 9                   | .                        | .                       | -                | -                        | -                       | -                | -                        | -                       | -                 | -                        | -                       | -                | -                        | -                       |
| 10                  | .                        | .                       | 1                | .                        | .                       | -                | -                        | -                       | 1                 | .                        | .                       | -                | -                        | -                       |
| 94                  | 151                      | 65,54                   | 10               | .                        | .                       | 1                | .                        | .                       | 10                | .                        | .                       | 38               | 173                      | 76,84                   |
| 1                   | .                        | .                       | -                | -                        | -                       | -                | -                        | -                       | -                 | -                        | -                       | 1                | .                        | .                       |
| 2                   | .                        | .                       | -                | -                        | -                       | -                | -                        | -                       | -                 | -                        | -                       | 1                | .                        | .                       |
| 97                  | 152                      | 66,04                   | 10               | .                        | .                       | 1                | .                        | .                       | 10                | .                        | .                       | 40               | 171                      | 75,82                   |
| 94                  | 151                      | 65,54                   | 12               | .                        | .                       | 1                | .                        | .                       | 11                | .                        | .                       | 38               | 173                      | 76,84                   |
| 2                   | .                        | .                       | -                | -                        | -                       | -                | -                        | -                       | 2                 | .                        | .                       | 1                | .                        | .                       |
| 11                  | .                        | .                       | -                | -                        | -                       | -                | -                        | -                       | -                 | -                        | -                       | 1                | .                        | .                       |
| 107                 | 153                      | 66,17                   | 12               | .                        | .                       | 1                | .                        | .                       | 13                | .                        | .                       | 40               | 171                      | 75,82                   |
| Ingenieurbau        |                          |                         |                  |                          |                         |                  |                          |                         |                   |                          |                         |                  |                          |                         |
| Arbeiter            |                          |                         |                  |                          |                         |                  |                          |                         |                   |                          |                         |                  |                          |                         |
| 14 237              | 257                      | 124,36                  | 4 603            | 246                      | 115,01                  | 2 125            | 239                      | 112,71                  | 4 961             | 245                      | 117,25                  | 10 064           | 223                      | 104,62                  |
| 1 071               | 333                      | 156,82                  | 70               | 276                      | 127,70                  | 68               | 242                      | 110,02                  | 74                | 256                      | 122,80                  | 287              | 249                      | 116,23                  |
| 2 719               | 306                      | 148,19                  | 126              | 281                      | 130,55                  | 62               | 313                      | 143,61                  | 156               | 258                      | 124,96                  | 350              | 264                      | 123,71                  |
| 18 027              | 269                      | 129,88                  | 4 799            | 247                      | 115,62                  | 2 255            | 241                      | 113,47                  | 5 191             | 246                      | 117,55                  | 10 701           | 225                      | 105,55                  |
| 5 027               | 235                      | 117,10                  | 1 155            | 228                      | 107,81                  | 532              | 218                      | 106,07                  | 2 698             | 217                      | 103,35                  | 1 424            | 213                      | 101,71                  |
| 301                 | 295                      | 138,98                  | 9                | .                        | .                       | 22               | 224                      | 103,89                  | 20                | 230                      | 110,44                  | 23               | 247                      | 115,32                  |
| 914                 | 269                      | 134,25                  | 50               | 254                      | 118,12                  | 12               | .                        | .                       | 63                | 242                      | 114,90                  | 37               | 235                      | 112,20                  |
| 6 242               | 243                      | 120,66                  | 1 214            | 229                      | 108,31                  | 566              | 219                      | 106,05                  | 2 781             | 218                      | 103,67                  | 1 484            | 214                      | 102,18                  |
| 5 982               | 216                      | 103,55                  | 2 059            | 207                      | 95,16                   | 1 353            | 199                      | 92,93                   | 1 873             | 204                      | 96,91                   | 6 169            | 190                      | 88,46                   |
| 335                 | 265                      | 124,93                  | 31               | 202                      | 89,98                   | 57               | 199                      | 91,91                   | 25                | 198                      | 95,4                    | 133              | 197                      | 90,52                   |
| 763                 | 253                      | 120,50                  | 63               | 222                      | 102,12                  | 31               | 232                      | 106,75                  | 30                | 202                      | 96,61                   | 103              | 206                      | 96,65                   |
| 7 080               | 222                      | 106,39                  | 2 153            | 207                      | 95,29                   | 1 441            | 200                      | 93,19                   | 1 928             | 204                      | 96,89                   | 6 405            | 192                      | 88,63                   |
| 25 246              | 243                      | 117,98                  | 7 817            | 233                      | 108,72                  | 4 010            | 223                      | 105,15                  | 9 532             | 229                      | 109,33                  | 17 657           | 211                      | 98,74                   |
| 1 707               | 313                      | 147,42                  | 110              | 253                      | 116,32                  | 147              | 223                      | 102,08                  | 119               | 240                      | 115,02                  | 443              | 234                      | 108,47                  |
| 4 396               | 289                      | 140,48                  | 239              | 260                      | 120,48                  | 105              | 281                      | 128,79                  | 249               | 247                      | 118,88                  | 490              | 250                      | 117,16                  |
| 31 349              | 253                      | 122,74                  | 8 166            | 234                      | 109,18                  | 4 262            | 224                      | 105,63                  | 9 900             | 230                      | 109,64                  | 18 590           | 213                      | 99,46                   |
| Arbeiter            |                          |                         |                  |                          |                         |                  |                          |                         |                   |                          |                         |                  |                          |                         |
| -                   | -                        | -                       | -                | -                        | -                       | -                | -                        | -                       | 1                 | .                        | .                       | -                | -                        | -                       |
| -                   | -                        | -                       | -                | -                        | -                       | -                | -                        | -                       | 1                 | .                        | .                       | -                | -                        | -                       |
| -                   | -                        | -                       | -                | -                        | -                       | -                | -                        | -                       | -                 | -                        | -                       | -                | -                        | -                       |
| -                   | -                        | -                       | -                | -                        | -                       | -                | -                        | -                       | 2                 | .                        | .                       | -                | -                        | -                       |
| -                   | -                        | -                       | -                | -                        | -                       | -                | -                        | -                       | -                 | -                        | -                       | -                | -                        | -                       |
| -                   | -                        | -                       | -                | -                        | -                       | -                | -                        | -                       | 1                 | .                        | .                       | -                | -                        | -                       |
| -                   | -                        | -                       | -                | -                        | -                       | -                | -                        | -                       | -                 | -                        | -                       | -                | -                        | -                       |
| -                   | -                        | -                       | -                | -                        | -                       | -                | -                        | -                       | 1                 | .                        | .                       | -                | -                        | -                       |
| 68                  | 156                      | 66,55                   | 6                | .                        | .                       | 1                | .                        | .                       | 6                 | .                        | .                       | 34               | 176                      | 78,31                   |
| -                   | -                        | -                       | -                | -                        | -                       | -                | -                        | -                       | -                 | -                        | -                       | -                | -                        | -                       |
| 1                   | .                        | .                       | -                | -                        | -                       | -                | -                        | -                       | -                 | -                        | -                       | 1                | .                        | .                       |
| 69                  | 157                      | 67,12                   | 6                | .                        | .                       | 1                | .                        | .                       | 6                 | .                        | .                       | 35               | 174                      | 77,59                   |
| 68                  | 156                      | 66,55                   | 6                | .                        | .                       | 1                | .                        | .                       | 7                 | .                        | .                       | 34               | 176                      | 78,31                   |
| -                   | -                        | -                       | -                | -                        | -                       | -                | -                        | -                       | 2                 | .                        | .                       | -                | -                        | -                       |
| 1                   | .                        | .                       | -                | -                        | -                       | -                | -                        | -                       | -                 | -                        | -                       | 1                | .                        | .                       |
| 69                  | 157                      | 67,12                   | 6                | .                        | .                       | 1                | .                        | .                       | 9                 | .                        | .                       | 35               | 174                      | 77,59                   |







Erhebung über Aufwendungen der Unternehmen  
für ihre Arbeitnehmer im Jahre 1957

Vorbemerkung

Die Befragung über „Aufwendungen der Unternehmen für ihre Arbeitnehmer“ im Jahre 1957 erfolgt im Rahmen der Gehalts- und Lohnstrukturerhebung auf Grund des Gesetzes über die Lohnstatistik vom 18. 5. 1956 und der Ersten Verordnung über die Durchführung einer Sondererhebung zur Lohnstatistik. Alle Angaben unterliegen der Geheimhaltungspflicht und dienen nur statistischen Zwecken.

Es wird gebeten, vor Ausfüllung jeder Position die beigelegten Erläuterungen genau zu beachten!  
Die Nummer des betreffenden Absatzes der Erläuterungen ist im Fragebogen jeweils hinter der Bezeichnung der Position in einem Kreis — z. B. (17) — angegeben.

Abschnitt I. Allgemeine Angaben

1. Unternehmen (9)

(Firmenstempel mit Anschrift und Telefonnummer)

2. Art der Produktion oder Tätigkeit des Unternehmens (unter Angabe der Art der überwiegend hergestellten, reparierten oder gehandelten Produkte) (10).

3. Name des Sachbearbeiters \_\_\_\_\_ (für Rückfragen)

4. Beschäftigte Arbeitnehmer, Arbeitszeit sowie Bruttolohn- und -gehaltssumme im Erhebungsjahr (vom \_\_\_\_\_ bis \_\_\_\_\_)

| Arbeitnehmer   | Zahl aller im Unternehmen beschäftigten Arbeitnehmer im Erhebungsjahr (11) (12)<br>Stand am Ende jedes zweiten Monats, ohne Heimarbeiter, mithelfende Familienangehörige sowie sonstige Personen, die nicht gegen Entgelt beschäftigt werden (Informanten, Praktikanten, Volontäre u. ä.) |  |    |    |     |     |          | Nicht ausfüllen! |   | Bezahlte Arbeitszeit<br><br>Zahl der<br>a) geleisteten Stunden bzw. Tage (13)<br>b) bezahlten Ausfallstunden bzw. -tage (14)<br>c) bezahlten Stunden bzw. Tage insgesamt im Erhebungsjahr (15) | Lohn- bzw. Gehaltssumme<br><br>(17) (18)<br><br>DM |
|--|---|--|----|----|-----|-----|----------|------------------|---|--|--|
|  | Beschäftigte Arbeitnehmer   |  |    |    |     |     |          |                  |   |  |  |
|  | am ersten Tage des Erhebungsjahres  | am Ende des ..... Monats des Erhebungsjahres |    |    |     |     |          | Beschäftigte     |   |  |  |
|  | 2.  | 4.   | 6. | 8. | 10. | 12. | zusammen | Durchschnitt     |   |  |  |
| Arbeiter<br>(einschl. gewerbliche Lehrlinge und Anlernlinge)                     |   |  |    |    |     |     |          |                  | Stunden<br>a) _____<br>b) _____<br>c) _____ |  |  |
| Angestellte<br>(einschl. kaufmännische und technische Lehrlinge und Anlernlinge) |   |  |    |    |     |     |          |                  | Tage<br>a) _____<br>b) _____<br>c) _____    |  |  |
| Zusammen   |   |  |    |    |     |     |          |                  | *)  |  |  |

\*) Hier ist die betriebsübliche Jahresarbeitszeit eines Angestellten im Erhebungsjahr anzugeben (16)

5. Naturalleistungen (21)

| Arbeitnehmer  | Art und Menge der Naturalleistungen im Erhebungsjahr | Wert<br>DM | Darunter in vorstehender Lohn- bzw. Gehaltssumme enthaltene Beträge<br>DM |
|---|--|------------|---|
| Arbeiter (einschl. gewerbliche Lehrlinge und Anlernlinge)                     |  |            |   |
| Angestellte (einschl. kaufmännische und technische Lehrlinge und Anlernlinge) |  |            |   |
| Zusammen  |  |            |   |



| Art der Aufwendungen   | Aufwendungen |   |
|--|--------------|---|
|  | insgesamt    | darunter in der Lohn- und Gehaltssumme (Abschnitt I/4) enthaltene Beträge |
|  | DM           | DM  |
| <b>Abschnitt II. Aufwendungen</b>  |              |   |
| 1. Arbeitgeberanteil der Pflichtbeiträge zur gesetzlichen Sozialversicherung (ohne Unfallversicherung) (22)  |              |   |
| für Arbeiter   |              |   |
| für Angestellte  |              |   |
| 2. Aufwendungen und Zuschüsse zur Betriebskrankenkasse nach der RVO (23)                                     |              |   |
| 3. Beiträge zur Unfallversicherung (24)  |              |   |
| 4. Unfallschutz (25)   |              |   |
| a) Einrichtungen zur Unfallverhütung und für erste Hilfe (26)  |              |   |
| b) Arbeitsschutz und Unfallverhütung (27)  |              |   |
| 5. Aufwendungen auf Grund des Kindergeldgesetzes vom 13. 11. 1954  |              |   |
| a) Beiträge (28)   |              |   |
| b) Unmittelbare Zahlungen (29)   |              |   |
| c) Erstattungen (30)   |              |   |
| 6. Aufwendungen auf Grund des Schwerbeschädigtengesetzes (31)  |              |   |
| 7. Aufwendungen im Rahmen des Mutterschutzgesetzes (32)  |              |   |
| 8. Aufwendungen auf Grund des Betriebsverfassungsgesetzes (33)   |              |   |
| 9. Urlaub (34)   |              |   |
| a) Gesetzlicher und tariflicher Urlaub (35)  |              |   |
| für Arbeiter                      Stunden  |              |   |
| für Angestellte                      Tage  |              |   |
| b) Zusätzlicher Urlaub (36)  |              |   |
| für Arbeiter                      Stunden  |              |   |
| für Angestellte                      Tage  |              |   |
| 10. Bezahlung von Arbeitsausfällen (34)  |              |   |
| a) Gesetzlich zu bezahlende Feiertage (37)   |              |   |
| für Arbeiter                      Stunden  |              |   |
| für Angestellte                      Tage  |              |   |
| b) Hausarbeitstage (38)  |              |   |
| für weibliche Arbeiter                      Stunden  |              |   |
| für weibliche Angestellte                      Tage  |              |   |
| c) Weitere Ausfallzeiten, die entsprechend tariflicher Vereinbarung zu bezahlen sind (39)                    |              |   |
| aa) Heirat, Geburt, Todesfall, Vorladungen u. ä., jedoch nicht bezahlte Krankheitstage (vgl. Pos. 10d, e, f) |              |   |
| für Arbeiter                      Stunden  |              |   |
| für Angestellte                      Tage  |              |   |
| bb) Bezahlte Arbeitspausen   |              |   |
| für Arbeiter                      Stunden  |              |   |
| für Angestellte                      Tage  |              |   |

Nur auszufüllen, wenn Angaben in DM genau ermittelt werden können, sonst nur die Tage bzw. Stunden angeben!



| Art der Aufwendungen  | Aufwendungen        |   |
|---|---------------------|---|
|   | insgesamt<br><br>DM | darunter in der Lohn- und Gehaltssumme (Abschnitt I/4) enthaltene Beträge |
|   |                     | DM  |
| d) Weiterzahlung der Bezüge in Krankheitsfällen (40)  |                     |   |
| für Arbeiter                      Stunden _____   | _____               | _____   |
| für Angestellte                  Tage        _____  | _____               | _____   |
| e) Bezahlte zusätzliche Ausfallzeiten (41)  |                     |   |
| für Arbeiter                      Stunden _____   | _____               | _____   |
| für Angestellte                  Tage        _____  | _____               | _____   |
| f) Gesetzliche, tariflich vereinbarte und zusätzliche Zulagen zu den Leistungen der gesetzlichen Kranken- und Unfallversicherung (42) |                     |   |
| für Arbeiter  | _____               | _____   |
| für Angestellte   | _____               | _____   |
| 11. Gratifikationen, Abschlußvergütungen, 13. Monatsgehalt, Gewinn- und Ertragsbeteiligungen sowie ähnliche Ausschüttungen            |                     |   |
| für Arbeiter  | _____               | _____   |
| für Angestellte   | _____               | _____   |
| 12. Weitere direkte Zuwendungen aus verschiedenen Anlässen an die Arbeitnehmer, soweit nicht unter Pos. 11 aufgeführt (43)            |                     |   |
| 13. Wirtschaftliche Sicherung der Arbeitnehmer (44)   |                     |   |
| a) Direkte Pensionszahlungen  | für Arbeiter        | _____   |
|   | für Angestellte     | _____   |
| b) Jahresrückstellungen   |                     | _____   |
| c) Zuweisungen an Pensions- und Unterstützungskassen<br>(Bitte die in Ihrem Falle in Frage kommende Einrichtung zu unterstreichen)    |                     | _____   |
| d) Sonstige Aufwendungen<br>(Bitte die in Frage kommenden Einrichtungen anzugeben)  |                     | _____   |
| _____   |                     | _____   |
| _____   |                     | _____   |
| _____   |                     | _____   |
| _____   |                     | _____   |
| 14. Aufwendungen für weitere Belegschaftseinrichtungen (45)   |                     | _____   |
| a) Gesundheitsdienst (46)   |                     | _____   |
| b) Betriebsfürsorge (47)  |                     | _____   |
| c) Wohnungshilfe (48)   |                     | _____   |



| Art der Aufwendungen  | Aufwendungen |   |
|---|--------------|---|
|   | insgesamt    | darunter in der Lohn- und Gehaltssumme (Abschnitt I/4) enthaltene Beträge |
|   | DM           | DM  |
| 14. d) Ausbildung und Fortbildung (50)                          |              |   |
| e) Kantinen und Werksküchen einschl. Verpflegungszuschüsse (51) |              |   |
| f) Übrige Einrichtungen (52)                                    |              |   |
| 15. Sonstige Aufwendungen (53)                                  |              |   |
| a) Gesetzlich oder tariflich vorgeschriebene Aufwendungen       |              |   |
|   |              |   |
|   |              |   |
|   |              |   |
| b) Zusätzliche Aufwendungen                                     |              |   |
|   |              |   |
|   |              |   |
|   |              |   |
|   |              |   |
|   |              |   |
|   |              |   |

#### Darlehensgewährung (49)

##### a) Darlehen für den Wohnungsbau

Summe der im Erhebungsjahr den Arbeitnehmern neu gewährten unverzinslichen oder zinsverbilligten Baudarlehen

Darlehen, für die eine Steuervergünstigung nach § 7c des Einkommensteuergesetzes gewährt worden ist DM \_\_\_\_\_

Sonstige unverzinsliche Baudarlehen DM \_\_\_\_\_

Zinsverbilligte Baudarlehen (mit Zinssätzen bis einschl. 4 %) DM \_\_\_\_\_

##### b) Darlehen für andere Zwecke

Summe der den Arbeitnehmern im Erhebungsjahr neu gewährten unverzinslichen oder zinsverbilligten Verbrauchsdarlehen

Unverzinsliche Verbrauchsdarlehen DM \_\_\_\_\_

Zinsverbilligte Verbrauchsdarlehen (mit Zinssätzen bis einschl. 4 %) DM \_\_\_\_\_

Die Richtigkeit vorstehender Angaben wird hiermit bescheinigt.

\_\_\_\_\_, den \_\_\_\_\_ 1958 \_\_\_\_\_  
 (Ort) (Datum) (Unterschrift)



| Lfd.<br>Nr.  | <b>Nummer</b><br>des Angestellten<br>in der Gehalts-<br>liste<br>(Kontroll-,<br>Personalnummer)<br>oder Name<br>(falls vom Betrieb<br>gewünscht)<br><br>Wichtig für<br>Rückfragen! | Welche im<br>Betriebsbogen<br>angegebene<br><b>Tarifregelung</b><br>gilt für den<br>Angestellten?<br>(Zutreffende<br>Buchstaben<br>— a, b —<br>aus Abschn. III<br>des Betriebs-<br>bogens eintragen) | In welcher<br>tariflichen<br><b>Gehaltsgruppe</b><br>wird der<br>Angestellte<br>geführt?<br>(Buchstabe und<br>Ziffer des Tarifs<br>bzw. der<br>Gehaltstafel<br>angeben)<br>*) | <b>Qualifikationsstufe</b><br>(nur auszufüllen, wenn in Spalte 3 und 4<br>keine Angaben gemacht werden konnten)  | <b>Genau Bezeichnung der ausgeüb-<br/>ten Tätigkeit (Beruf)</b><br><br>Beispiele   |
|--|--|--|---|--|--|
|  |  |  |   | a) einfache Tätigkeit ohne Berufsausbil-<br>dung<br>b) einfache Tätigkeit mit Berufsausbil-<br>dung<br>c) schwierige Tätigkeit nach allgem. An-<br>weisung, ohne Verantwortung für die<br>Tätigkeit anderer<br>d) selbständige verantwortl. Erledigung<br>schwieriger Arbeiten, jedoch ohne Ver-<br>antwortung für die Tätigkeit anderer<br>e) selbständige verantwortl. Tätigkeit mit<br>eingeschränkter Dispositionsbefugnis<br>und Verantwortung für die Tätigkeit<br>anderer<br>f) leitende Tätigkeit<br>(Zutreffenden Buchstaben eintragen) | Richtig:<br><br>Bilanzbuchhalter<br>Lohnbuchhalter.<br>Leiter d. Einkaufsabt.<br>Fremdspr. Stenotypist.<br><br>Obermeister<br>Werkmeister<br>Gießereimeister<br><br>Bauingenieur<br>Elektroingenieur |
|  |  |  |   | Falsch:<br><br>Kaufmännisch<br>Angestellter<br><br>Technischer<br>Angestellter<br>Meister<br><br>Ingenieur   |  |
| 1  | 2  | 3  | 4   | 5  | 6  |
| <i>Beispiel:</i>   | 022  | a  | K 2   | —  | Lohnbuchhalter   |
| <b>Diese Hälfte jeder Doppelzeile bitte nicht beschreiben!</b> |  |  |   |  |  |
| 1  |  |  |   |  |  |
| 2  |  |  |   |  |  |
| 3  |  |  |   |  |  |
| 4  |  |  |   |  |  |
| 5  |  |  |   |  |  |
| 6  |  |  |   |  |  |
| 7  |  |  |   |  |  |
| 8  |  |  |   |  |  |
| 9  |  |  |   |  |  |
| 0  |  |  |   |  |  |



# **Gehalts- und Lohnstrukturerhebung**

## **1957**

Auszufüllen nach den Gehaltszahlungen für den Monat **Oktober 1957**

### **Erhebungsliste für Angestellte**

**Betrieb:** .....

.....  
(Firmenstempel und Anschrift)

**Betriebsteil:** (siehe Betriebsbogen, Abschn. I)

.....



# Erläuterungen zu den Erhebungspapieren

## 1. Allgemeines

Die Erhebung erfolgt auf Grund des Gesetzes über die Lohnstatistik vom 18. Mai 1956 (BGBl. I, S. 429 v. 23. 5. 1956) in Verbindung mit der von der Bundesregierung unter Zustimmung des Bundesrates erlassenen Verordnung vom 7. Februar 1957 (Bundesanzeiger Nr. 30 v. 13. 2. 1957, S. 1). Die Statistik soll über die Verdienstverhältnisse der Arbeiter und Angestellten in der deutschen Wirtschaft Aufschluß geben. Die Befragung wird in den nachstehend genannten Wirtschaftsbereichen durchgeführt:

a) Bergbau, Gewinnung und Verarbeitung von Steinen und Erden; Energiewirtschaft, b) Eisen- und Metallzeugung und -verarbeitung, c) Verarbeitende Gewerbe (ohne Eisen- und Metallverarbeitung), d) Bau-, Ausbau- und Bauhilfe, e) Handel-, Geld- und Versicherungswesen, f) bei einigen freien Berufen.

Bei der Abfassung der Erhebungsunterlagen, insbesondere der Auswahl der Fragen, haben sowohl die Arbeitgeber- als auch die Arbeitnehmerorganisationen sowie die interessierten Ministerien mitgewirkt. Zur Ersparnis von Zeit und Geld, sowohl in der Wirtschaft als auch bei den statistischen Dienststellen, werden nicht alle in den aufgeführten Wirtschaftsbereichen beschäftigten Arbeiter und Angestellten in die Erhebung einbezogen, sondern nur ein nach dem Zufallssystem ausgewählter Personenkreis.

Für die Auswahl ist die Betriebsgröße maßgebend. Es werden befragt die größeren Betriebe für 15 vH ihrer Arbeitnehmer, die mittleren Betriebe für 30 vH ihrer Arbeitnehmer und die kleineren Betriebe für alle Arbeitnehmer.

Die Auswahl der Arbeitskräfte innerhalb der Groß- und Mittelbetriebe erfolgt nach dem Familiennamen der Arbeitnehmer.

**Zu melden sind für Ihren Betrieb** alle Beschäftigten; die Beschäftigten deren Familienname mit dem Buchstaben

beginnt.

Von Betrieben des **Handels, Geld- und Versicherungswesens und der freien Berufe** sind nur **Angaben für Angestellte** zu machen. Auf die Erfassung der Arbeiter wird hier verzichtet. Zum Handel, Geld- und Versicherungswesen und zu den freien Berufen zählen alle Betriebe, bei denen die auf der ersten Seite dieses Bogens in der Signierleiste (rechte obere Ecke) vorgetragene „Kennziffer des Wirtschaftsbereiches“ mit einer 6 oder 9 beginnt. Wegen der besonderen Regelung der Urlaubsabgeltung im Baugewerbe durch Urlaubsmarken sind die während des Erhebungszeitraumes ganz oder zeitweilig beurlaubten Arbeiter des Baugewerbes in den Erhebungslisten für Arbeiter nicht aufzuführen, auch wenn sie nach der vorgeschriebenen Buchstabenauswahl zum Kreis der erfaßten Arbeiter gehören. Zum „Baugewerbe“ gehören alle Betriebe, bei denen die auf der ersten Seite dieses Bogens in der Signierleiste (rechte obere Ecke) vorgetragene „Kennziffer des Wirtschaftsbereiches“ mit einer „5“ beginnt.

Von jedem zur Erhebung herangezogenen Betrieb ist außer den Erhebungslisten für Arbeiter und Angestellte der „Betriebsbogen“ auszufüllen. Dieser gibt Auskunft über die Zuordnung des Betriebes zu den Wirtschaftsbereichen, über die Zahl der Arbeitnehmer insgesamt und die Zahl der in die Erhebungslisten eingetragenen Arbeitnehmer sowie über die tarifrechtlichen Verhältnisse des Betriebes.

**Der Betriebsbogen ist auch dann auszufüllen, wenn ein Betrieb keinen Arbeitnehmer aufweist; der für die Erhebung in Betracht kommt. In diesem Falle ist dem ausgefüllten Betriebsbogen eine entsprechende Erklärung beizufügen.**

## 2. Betrieb

Für jeden Betrieb, der nur **einem** Wirtschaftszweig angehört, ist ein Betriebsbogen auszufüllen. Gehört ein Betrieb wegen der Verschiedenartigkeit seiner Fertigung (z. B. Herstellung chemischer Grundstoffe und Kunststoffverarbeitung) oder seiner Tätigkeit (z. B. Einzelhandel mit Fahrrädern und Fahrrad-Reparaturwerkstätte) verschiedenen Wirtschaftszweigen an, so hat der Betrieb für die den verschiedenen Wirtschaftszweigen angehörenden Betriebsteile je einen Betriebsbogen auszufüllen. Er teilt zu diesem Zweck seine Arbeitnehmer entsprechend ihrer Beschäftigung auf die verschiedenen Betriebsteile auf und vermerkt auf den Erhebungslisten der Arbeiter und Angestellten den Betriebsteil, dem sie angehören. Gehören in einem Betrieb einzelne Arbeitnehmer ihrer Tätigkeit nach zwei oder mehreren Betriebsteilen an, so sind sie in die ihrer überwiegenden Beschäftigung entsprechende Betriebsteilliste aufzunehmen. Jeder Arbeitnehmer ist demnach nur **einmal** in eine Erhebungsliste einzutragen. Soweit in einem solchen Betrieb die Arbeitnehmer nicht auf die zu unterscheidenden Betriebsteile aufgeteilt werden können, sind sie dem Betriebsteil zuzurechnen, dem das Schwergewicht im Rahmen des Gesamtbetriebes zukommt.

Den Betrieben mit Zugehörigkeit zu verschiedenen Wirtschaftszweigen werden, soweit dies auf Grund vorliegender Unterlagen feststellbar war, bereits mehrere Betriebsbogen zur Ausfüllung übersandt. Unterbleibt dies versehentlich, so soll die Betriebsleitung bei ihrem Statistischen Landesamt entsprechende Formulare nachfordern. Gehört zu einem Betrieb eine öffentliche Energieversorgungsanlage, so ist für sie ein gesonderter Betriebsbogen anzulegen; die zugehörigen Arbeitnehmer sind durch entsprechende Erhebungslisten gesondert zu erfassen. Ein Filialbetrieb (Zweigniederlassung), welcher keine eigene Gehalts- und Lohnabrechnung für seine Arbeitnehmer vornimmt, muß sich die Angaben von seinem Stammbetrieb machen lassen. Dabei sind in dem Betriebsbogen **nur die Angaben für die Zweigniederlassung** zu machen, nicht für das ganze Unternehmen.

## 3. Arbeiter und Angestellte

Die Betriebe sollen ihre Arbeiter und Angestellten entsprechend den unter Abschnitt „Allgemeines“ gegebenen Anweisungen in die Erhebungslisten eintragen. Meister im Stundenlohn sind in die Erhebungsliste für Arbeiter, Meister im Angestelltenverhältnis in die Erhebungsliste für Angestellte einzutragen. Für die Unterscheidung zwischen Arbeitern und Angestellten ist die Versicherungsart maßgebend. Als **Arbeiter** gelten alle Personen in abhängiger Stellung, die arbeiterrentenversicherungspflichtig sind. Als **Angestellte** gelten alle übrigen beschäftigten Personen in abhängiger Stellung, und zwar nicht nur Personen, die angestelltenrentenversicherungspflichtig sind, sondern auch diejenigen, deren Gehaltsbezüge die Versicherungspflichtgrenze überschreiten bzw. die unter besondere Befreiungsvorschriften fallen.

Auch die im Betrieb beschäftigten **Arbeiter, die nicht direkt an der Produktion** bzw. der eigentlichen Betriebstätigkeit teilnehmen (z. B. Putzfrauen, Chauffeure, Betriebshandwerker usw.), sind in die Erhebungslisten einzutragen. Fallen diese Arbeiter nicht unter die im Betrieb gültigen Tarife, so sind sie als „tariffremd“ zu bezeichnen (vgl. Erhebungsliste für Arbeiter, Spalte 3).

Bei den **Angestellten**, deren monatliches Einkommen aus dem bestehenden Arbeitsverhältnis **2500 DM und mehr** beträgt, wird auf eine genaue Erfassung des Gehalts verzichtet. Bei diesen Angestellten soll statt der Angabe des Bruttogehaltes in der entsprechenden Spalte der Erhebungsliste eingetragen werden: „Mehr als 2500 DM“.

Um eine möglichst einwandfreie Zuordnung der Arbeiter und Angestellten zu den einzelnen statistischen Leistungsgruppen zu ermöglichen, werden für die Arbeitnehmer **Angaben über ihre berufliche Tä-**



Betriebsbogen und Erhebungslisten für Angestellte bzw. Arbeiter sind dem zuständigen Statistischen Landesamt bis **spätestens zum 25. November 1957** ausgefüllt zurückzusenden.



### III. Im Erhebungszeitraum angewandte Tarifregelung:

| Bezeichnung der angewandten Tarifregelung, ggf. der Lohn- oder Gehaltstafel. Es sind <b>alle</b> im Betrieb angewandten <b>Tarife</b> für Arbeiter oder Angestellte einzeln anzugeben. Wird ein Firmentarifvertrag oder Haustarif angewandt, bitte ein Exemplar der Gehalts- bzw. Lohn- oder Gehaltstafel beifügen; bei analytischer Arbeitswertung bitte Bewertungstafel mit einsenden. | Datum des letzten Tarifabschlusses 1) | Tarifliche Ortsklasse | Zahl der in Ihrem Betrieb unter den betr. Tarif fallenden Arbeitnehmer (einschl. Lehrlinge und Anlernlinge) |          |
|--|---------------------------------------|-----------------------|---|----------|
|  |                                       |                       | männlich  | weiblich |
|  | 1                                     | 2                     | 3   | 4        |
| a) Für Angestellte .....   |                                       |                       |   |          |
| b) Für Angestellte .....   |                                       |                       |   |          |
| c) Für Arbeiter .....  |                                       |                       |   |          |
| d) Für Arbeiter .....  |                                       |                       |   |          |
| e) Für Arbeiter .....  |                                       |                       |   |          |

1) Nicht Datum des Abschlusses des Manteltarifs, sondern der **im Oktober 1957 gültigen Lohn- bzw. Gehaltstafel.**

### IV. Erhebungszeitraum für d. Arbeiterverdienste (s. Ziff. 4 d. Erläuterungen):

Lohnabrechnungsperiode vom ..... bis zum ..... einschl.  
(Datum) (Datum)

|                  |  |
|------------------|--|
| Nicht ausfüllen! |  |
| Uf. ....         |  |
| Rf. ....         |  |

### V. Tägliche betriebliche Arbeitszeit:

Die regelmäßige Arbeitszeit der Arbeiter in den beiden letzten Wochen des Erhebungszeitraumes betrug in Stunden je Tag

| Wochentage | Muster | Letzte Woche | Vorletzte Woche |
|------------|--------|--------------|-----------------|
| Montag     | 8      |              |                 |
| Dienstag   | 8      |              |                 |
| Mittwoch   | 8      |              |                 |
| Donnerstag | 8      |              |                 |
| Freitag    | 8      |              |                 |
| Samstag    | 5      |              |                 |

Regelmäßige wöchentliche Arbeitszeit der Arbeiter ist die durch betriebliche Regelung (betriebliche Arbeitszeitordnung)- festgelegte Arbeitszeit oder, falls eine solche nicht vorliegt, die im Tarifvertrag vereinbarte Stundenzahl ohne Überstunden. Sind in einem Betrieb für verschiedene Arbeitergruppen unterschiedliche regelmäßige Arbeitszeiten festgelegt, so ist die für die zahlenmäßig größte Arbeitergruppe geltende Regelung einzutragen. Überstunden und Kurzarbeit sind nicht zu berücksichtigen, auch wenn sie schon seit längerer Zeit im Betrieb bestehen. Für den Fall, daß bei der regelmäßigen Arbeitszeit ein turnusmäßiger Wechsel vorgesehen ist, z. B. in einer Woche 44 Stunden, in der anderen Woche 48 Stunden, sind die Arbeitszeiten für zwei Wochen („letzte“ und „vorletzte“ Woche) nebeneinander zu nennen.

Die Richtigkeit und Vollständigkeit der vorstehenden Angaben sowie der Angaben in den Erhebungslisten werden bestätigt.

..... den .....  
(Ort)

.....  
(Unterschrift der Betriebsleitung)



# Gehalts- und Lohnstrukturerhebung 1957

(auszufüllen für Oktober 1957)

## Betriebsbogen

**Vor der Ausfüllung bitte Erläuterungen (3. und 4. Seite) beachten!**

**Buchstabengruppe** ..... (siehe Erläuterungen S. 3, P. 1)

## I. Betrieb

(Firmenstempel mit Anschrift)

---

Ist Ihr Betrieb eine Filiale, Zweigstelle  
u. ä. eines Unternehmens? ja — nein  
(Nichtzutreffendes streichen)

---

Falls ja: Anschrift des Unternehmens

---

(Firma, Ort, Straße)

|                                       |                    |  |            |  |
|---------------------------------------|--------------------|--|------------|--|
|                                       | Signier-<br>leiste |  | Prüfleiste |  |
|                                       | Nicht ausfüllen!   |  |            |  |
| Kennziffer des<br>Wirtschaftsbereichs |                    |  |            |  |
| Lebes.....                            | 1                  |  |            |  |
| Industrieberichterstattung            | 2                  |  |            |  |
| .....                                 | 3                  |  |            |  |
| .....                                 | 4                  |  |            |  |
| .....                                 | 5                  |  |            |  |
| .....                                 | 6                  |  |            |  |
| .....                                 | 7                  |  |            |  |
| n)                                    | 8                  |  |            |  |
|                                       | 9                  |  |            |  |

Tätigkeit des Betriebes bzw. Betriebsteiles (z. B. Großhandel, Einzelhandel, Kraftfahrzeugbau, Papiererzeugung, Arztpraxis):.....

Überwiegend hergestellte oder gehandelte Produkte (von Angehörigen freier Berufe nicht ausfüllen): .....

## II. Eingetragene und insgesamt beschäftigte Arbeitnehmer des Betriebes bzw. Betriebsteiles

| Beschäftigtengruppe                                       | Zahl der in die Erhebungs-<br>listen eingetragenen<br>Arbeitnehmer |          | Zahl der insgesamt beschäftigten<br>Arbeitnehmer<br>(Stand Ende Oktober 1957) |          |
|---|--|----------|---|----------|
|   | männlich   | weiblich | männlich  | weiblich |
|   | 1  | 2        | 3   | 4        |
| 1. Angestellte und Meister (im Angestelltenverhältnis)    |  |          |   |          |
| 2. Kaufmännische und technische Lehrlinge und Anlernlinge |  |          |   |          |
| 3. Arbeiter   |  |          |   |          |
| 4. Gewerbliche Lehrlinge und Anlernlinge                  |  |          |   |          |
| Zusammen  |  |          |   |          |



## Prüfleiste

**I achten!**

n nicht aus, ist eine weitere Erhebungsliste anzulegen.



## Erläuterungen

Es wird gebeten, alle Eintragungen nur auf der punktierten Linie vorzunehmen; der Raum unter dieser Linie ist für Eintragungen des Statistischen Landesamtes vorgesehen. Bitte zu jeder Frage eine Eintragung machen. Ist zu einem Tabellenfeld keine Angabe zu machen, so ist ein „—“ einzusetzen (siehe das eingetragene Beispiel Spalte 5, 9, 13 und 14).

### Zu Spalte 4

Betriebe mit analytischer Arbeitsbewertung tragen an Stelle einer tariflichen Gehaltsgruppenbezeichnung den Punktwert für die Anforderungsmerkmale „Berufsausbildung und -erfahrung“ sowie den der Gehaltsberechnung zugrunde liegenden Gesamtpunktwert (z. B. 4/16) ein.

### Zu Spalte 11

Mit „t“ sind solche Angestellte zu kennzeichnen, die kein volles Monatsgehalt bezogen haben, weil sie während des Erhebungsmonats ausgeschieden sind bzw. neu eingestellt wurden oder über die für Angestellte in der Regel 6-wöchige Karenzzeit hinaus krank waren. Mit „v“ sind solche Angestellte zu kennzeichnen, die ständig eine kürzere Arbeitszeit als die „betriebsübliche“ haben, z. B. Halbtagsbeschäftigte, Aushilfskräfte.

### Zu Spalte 12

Als Bruttogehalt gilt das tarifliche oder frei vereinbarte Gehalt einschließlich tariflicher und außer-tariflicher Leistungs-, Sozial- und sonstiger Zulagen und Zuschläge, wie sie effektiv im Erhebungszeitraum als Arbeitsverdienst berechnet wurden. Zum Bruttogehalt gehören auch vom Arbeitgeber freiwillig übernommene Lohnsteuerbeträge und Arbeitnehmeranteile der Beiträge zur Sozialversicherung. Bei Angestellten, die neben festem Gehalt eine Umsatzprovision beziehen, ist der auf den Monat Oktober entfallende Provisionsanteil einzurechnen. Zum Bruttogehalt rechnen ferner die Abzüge zur Rückzahlung von Darlehen, Gehaltsvorschüssen usw., die im Erhebungsmonat einbehalten werden. Soweit Gehalt teilweise durch Gewährung von freier Kost bzw. freier Unterkunft oder beiden zusammen abgegolten wird, ist der steuerliche Wert dieser Naturalleistungen in den Bruttoverdienst einzubeziehen und in Spalte 13 gesondert nachzuweisen. Sonstige Sachleistungen sind dem „Bruttoverdienst“ nicht zuzurechnen.

Nicht zum Bruttogehalt rechnen Vorschüsse, Darlehen und Nachzahlungen, Steuerrückzahlungen usw., d. h. alle Beträge, die nicht der Arbeitstätigkeit in der Erhebungszeit zuzuschreiben sind. Ebenso sind Zahlungen, die aus betriebseigenen oder fiskalischen Mitteln als Unterstützung oder Beihilfe für betriebsbedingte Arbeitszeiteinschränkungen (Kurzarbeit usw.) geleistet wurden, sowie gesetzliches Kindergeld (Kindergeldgesetz vom 13. 11. 1954),

nicht zum Bruttogehalt zu rechnen. Auch Gratifikationen, Jahresabschlußprämien, 13. Monatsgehalt, Gewinnbeteiligungen sind nicht anzugeben, es sei denn, daß sie in regelmäßigen monatlichen Teilbeträgen gezahlt werden.

### Zu Spalte 13

Hier ist der steuerliche Wert der dem Angestellten neben den Barbezügen unentgeltlich gewährten vollen Kost bzw. Unterkunft einzutragen. Als „volle Kost“ ist die regelmäßige Abgabe von mindestens 3 Mahlzeiten täglich anzusehen. Frühstück allein oder gelegentlich verabreichte Mahlzeiten bleiben außer Betracht.

### Zu Spalte 14

Hier ist das dem Angestellten auf Grund tariflicher oder freier Vereinbarung gezahlte Kindergeld sowie das Hausstandsgeld (in den Tarifvereinbarungen auch Frauengeld, Haushaltszulage, Verheiratetenzulage, Sozialzulage für die nicht erwerbstätige Ehefrau genannt), das im Bruttogehalt (Sp. 12) enthalten ist, gesondert anzugeben. Nicht anzugeben ist hier das evtl. vom Betrieb ausgezahlte Kindergeld auf Grund des Kindergeldgesetzes.

### Zu Spalte 15

Diese Angabe ist nur für jeden fünften in Spalte 11 mit „g“ bezeichneten Angestellten zu machen. Einzutragen ist der tarifliche Gehaltssatz einschließlich aller tariflich vorgeschriebenen Zulagen und Zuschläge, die der Angestellte bezogen hätte, wenn er ausschließlich nach tariflichen Vorschriften bezahlt worden wäre. Betriebe, in denen ein Haustarif zur Anwendung kommt, berechnen das „tarifliche Gehalt“ nach den Gehaltsgruppen und -sätzen des für den Wirtschaftsbereich allgemein gültigen Tarifvertrages.

### Zu Spalte 16

Abzüge für Kirchensteuer, Beiträge zu Berufsorganisationen, freiwillige Versicherungen, Vorschüsse, Rückzahlungsraten u. ä. sind nicht anzuführen.

### Zu Spalte 17

Bei Betrieben des öffentlichen Dienstes sind die einbehaltenen Arbeitnehmerbeiträge für die Zusatzversicherung einzubeziehen.



# Gehalts- und Lohnstrukturerhebung 1957

Auszufüllen nach den Lohnzahlungen für den im Betriebsbogen (Abschn. IV)  
angegebenen Erhebungszeitraum

## Erhebungsliste für Arbeiter

Betrieb: .....

.....  
(Firmenstempel und Anschrift)

Betriebsteil: (siehe Betriebsbogen, Abschn. I)

.....



|     |      |     |     |
|-----|------|-----|-----|
| Nr. | Wgr. | Uf. | Rf. |
|-----|------|-----|-----|

# Arbe

Vor dem Ausfüllen des Fragebogens bitte die Erläuterungen  
Auf Name

| Lfd. Nr.   | Nummer des Arbeiters in der Lohnliste (Kontroll-, Personalnummer) oder Name (falls vom Betrieb gewünscht)<br><br>Wichtig für Rückfragen! | Welche im Betriebsbogen angegebene Tarifregelung gilt für den Arbeiter? Oder handelt es sich um eine tariffremde Arbeitskraft? (Zutreffende Buchstaben - c, d, e - aus Abschnitt III des Betriebsbogens, für „tariffremd“ - f - eingetragen) | In welcher tariflichen Lohngruppe wird der Arbeiter geführt? (Wenn möglich, Buchstaben und Ziffer der Lohn tafel, andernfalls abgekürzte Gruppenbezeichnung angeben) *) | Tarifmäßige Altersstufe<br>1=höchste tarifm. Altersstufe<br>2=sonstige Altersstufen<br>3=Lehrling<br>4=Anlernling (Zutreffende Ziffern - 1, 2, 3, 4 - eintragen) | Genauere Bezeichnung der ausgeübten Tätigkeit (Beruf)<br><br>Beispiele<br><br>Richtig: Feuerungsmaurer<br>Walzendreher<br>Bandweber<br>Möbelschreiner<br>ggf. unter Angabe besonderer Verantwortung oder Qualifikation, z. B. Vorarbeiter, Spezialarbeiter<br><br>Falsch: Maurer<br>Dreher<br>Weber<br>Schreiner | Geburtsjahr | Geschlecht<br>1=männl.<br>2=weibl. (Zutreffende Ziffer eintragen) | Zahl der Kinder, für die der Arbeiter Kindergeld nach dem Kindergeldgesetz (KGG) erhält | Lohnform<br>Z=n<br>Zeitle<br>L=r<br>Leistun<br>lohr<br>M=Ze<br>und<br>Leistun<br>lohr<br>(Zutref<br>ie Bu<br>stabe<br>Z, L,<br>eintrag |
|--|--|--|---|--|--|-------------|---|---|--|
| 1  | 2  | 3  | 4   | 5  | 6  | 7           | 8   | 9   | 10   |
| Beispiel:  | 021  | d  | 2   | 1  | Hilfsschlosser   | 1923        | 1   | 1   | Z  |
| <b>Diese Hälfte jeder Doppelzeile bitte nicht beschreiben!</b> |  |  |   |  |  |             |   |   |  |
| 1  |  |  |   |  |  |             |   |   |  |
| 2  |  |  |   |  |  |             |   |   |  |
| 3  |  |  |   |  |  |             |   |   |  |
| 4  |  |  |   |  |  |             |   |   |  |
| 5  |  |  |   |  |  |             |   |   |  |
| 6  |  |  |   |  |  |             |   |   |  |
| 7  |  |  |   |  |  |             |   |   |  |
| 8  |  |  |   |  |  |             |   |   |  |
| 9  |  |  |   |  |  |             |   |   |  |
| 0  |  |  |   |  |  |             |   |   |  |

\*) siehe Erläuterungen auf der Rückseite

Reicht der Platz für die zu erfassenden Arbeit



**Rückseite und im Betriebsbogen genau durchlesen!**

**achten!**

[illegible]

6. ist eine weitere Erhebungsliste anzulegen.



## Erläuterungen

Es wird gebeten, alle Eintragungen nur auf der punktierten Linie vorzunehmen; der Raum unter dieser Linie ist für Eintragungen des Statistischen Landesamtes vorgesehen. Bitte zu jeder Frage eine Eintragung machen; ist in einem Tabellenfeld keine Angabe zu machen, so ist ein Strich „—“ einzusetzen (siehe das eingetragene Beispiel Spalte 17 und 18).

Sp. 4: Betriebe mit analytischer Arbeitsbewertung tragen an Stelle einer tariflichen Lohngruppenbezeichnung den Punktwert für die Anforderungsmerkmale „Berufsausbildung und -erfahrung“ sowie den der Lohnberechnung zugrunde liegenden Gesamtpunktwert ein (z. B. 4/16).

Sp. 10: Die Buchstaben „Z“ (Zeitlohn) bzw. „L“ (Leistungslohn) sind nur dann in die Zeile einzusetzen, wenn der betreffende Arbeiter im Erhebungszeitraum entweder ausschließlich im Zeitlohn oder ausschließlich im Leistungslohn (Stück-, Akkord-, Prämienlohn) entlohnt wurde. Wurde ein Arbeiter während des Erhebungszeitraumes sowohl im Zeit- als auch im Leistungslohn beschäftigt, so ist der Buchstabe „M“ einzusetzen.

Sp. 11: Der Buchstabe „t“ ist nur einzutragen, wenn der Arbeiter im Erhebungszeitraum für mehr als 3 aufeinanderfolgende Tage keinen Lohn erhalten hat.

Sp. 12: Als „bezahlte Arbeitszeit“ gelten die geleisteten Arbeitsstunden zuzüglich der bezahlten Ausfallstunden, z. B. für gesetzliche Feiertage, Urlaub, Arbeitspausen, bezahlte Freizeit aus betrieblichen oder persönlichen Gründen (Arztbesuch, Familienfeiern, Jubiläen, Betriebsversammlungen, Betriebsausflüge usw.). Zahlt ein Betrieb einem Arbeiter im Krankheitsfalle seinen vollen Lohn weiter, so ist die dieser Lohnzahlung zugrunde liegende Arbeitszeit als „bezahlte Ausfallzeit“ in die „Zahl der bezahlten Stunden“ einzurechnen. Bei Zahlung des Unterschiedsbetrages zwischen dem Krankengeld und einem bestimmten Teil des Nettolohnes (90 vH) ist die durch die Krankheit versäumte Arbeitszeit **nicht** als „bezahlte Ausfallzeit“ zu betrachten. Bei reinem Stückakkord ohne kontrollierte Anwesenheitszeiten im Betrieb sind die der Akkordberechnung zugrunde liegenden Stunden anzugeben.

Sp. 13: Hier sind die effektiv geleisteten Arbeitsstunden anzugeben. Dies sind in der Regel die „hinter der Stechuhr“ (d. h. innerhalb der Arbeitsstätte) verbrachten Zeiten abzüglich allgemein betrieblich festgesetzter Ruhepausen, wie Mittagszeit (evtl. Frühstückspause). Sofern bei reinem Stückakkord die Zahl der **tatsächlich** geleisteten Arbeitsstunden nicht ermittelt werden kann, wird gebeten, den der Akkordberechnung zugrunde liegenden Zeiteinsatz anzugeben.

Sp. 14: Über-, Nacht-, Sonn- und Feiertagsstunden sind hier nur dann anzugeben, wenn es sich um **Mehrarbeitsstunden** handelt. Mehrarbeitszeiten sind Arbeitsstunden, die über die regelmäßige wöchentliche Arbeitszeit der Arbeiter hinaus geleistet und nicht durch Gewährung von Freizeit an anderen Tagen ausgeglichen werden. Schichtarbeitszeiten bei Nacht oder an Sonn- und Feiertagen, die **keine** Mehrarbeitszeiten darstellen, sind nicht anzugeben.

Sp. 15: Als Bruttolohn gilt der tarifliche oder frei vereinbarte Lohn einschließlich tariflicher und außertariflicher Leistungen-, Sozial- und sonstiger Zulagen und Zuschläge, wie sie **effektiv im Erhebungszeitraum als Arbeitsverdienst berechnet** wurden. Ferner gehören zum Bruttolohn

auch die vom Arbeitgeber freiwillig übernommenen Lohnsteuerbeträge und Arbeitnehmeranteile der Beiträge zur Sozialversicherung sowie die den Arbeitern im Baugewerbe gewährte Zulage von 0,04 DM je Stunde für Arbeitsausfälle in den Wintermonaten. Zum Bruttolohn rechnen ferner die Abzüge zur Rückzahlung von Darlehen, Lohnvorschüssen usw., die im Erhebungszeitraum einbehalten werden. Soweit Lohn teilweise durch Gewährung von freier Kost bzw. freier Unterkunft oder beiden zusammen abgegolten wird, ist der steuerliche Wert dieser Naturalleistungen in den Bruttoverdienst einzubeziehen und in Spalte 18 gesondert nachzuweisen. Sonstige Sachleistungen sind dem „Bruttoverdienst“ nicht zuzurechnen.

Nicht zum Bruttolohn rechnen Vorschüsse, Darlehen und Nachzahlungen, Steuerrückzahlungen usw., d. h. alle Beträge, die nicht der Arbeitstätigkeit in der Erhebungszeit zuzuschreiben sind, auch nicht der im Krankheitsfalle gezahlte Unterschiedsbetrag zwischen dem Krankengeld und 90 vH des Nettoverdienstes. Ebenso sind Zahlungen, die aus betriebseigenen oder fiskalischen Mitteln als Unterstützung oder Beihilfe für betriebsbedingte Arbeitszeiteinschränkungen (Kurzarbeit usw.) geleistet wurden, sowie gesetzliches Kindergeld (Kindergeldgesetz vom 13. 11. 1954) nicht zum Bruttolohn zu rechnen. Auch Gratifikationen, Jahresabschlußprämien, Gewinnanteile, Gewinnbeteiligungen u. ä. sind nicht anzugeben.

Sp. 16: Hier ist das gesamte Entgelt für geleistete **Mehrarbeitsstunden**, d. h. der Normalverdienst zuzüglich aller Zuschläge, anzugeben.

Sp. 17: Hier ist das dem Arbeiter auf Grund tariflicher oder freier Vereinbarung gezahlte Kindergeld sowie das Hausstandsgeld (in den Tarifvereinbarungen auch Frauengeld, Haushaltszulage, Verheiratenzulage, Sozialzulage für die nicht erwerbstätige Ehefrau genannt), das im Bruttolohn (Spalte 15) enthalten ist, gesondert anzugeben. **Nicht** anzugeben ist hier das eventuell vom Betrieb ausgezahlte Kindergeld auf Grund des Kindergeldgesetzes.

Sp. 18: Hier ist der steuerliche Wert der dem Arbeiter neben dem Barlohn unentgeltlich gewährten vollen Kost bzw. Unterkunft einzutragen. Als volle Kost ist die regelmäßige Abgabe von mindestens 3 Mahlzeiten täglich anzusehen. Frühstück allein oder gelegentlich verabreichte Mahlzeiten bleiben außer Betracht.

Sp. 19: Diese Angabe ist nur für jeden fünften Arbeiter zu machen, der für den ganzen Erhebungszeitraum (Abschn. IV des Betriebsbogens) Lohn erhalten hat (Eintragung „g“ in Spalte 11) und ausschließlich im Zeitlohn (Eintragung „Z“ in Spalte 10) beschäftigt war.

Diese Lohnsumme ist zu berechnen auf Grund des tariflichen Lohnsatzes einschließlich aller tariflich vorgeschriebenen Zulagen und Zuschläge, unter Zugrundelegung der in Spalte 12 angegebenen „bezahlten Arbeitsstunden“. Betriebe, in denen ein Haustarif zur Anwendung kommt, berechnen die tarifliche Lohnsumme nach den Lohngruppen und -sätzen des für den Wirtschaftsbereich allgemein gültigen Tarifvertrages.

Sp. 20: Abzüge für Kirchensteuer, Beiträge zu Berufsorganisationen, freiwillige Versicherungen, Vorschüsse, Rückzahlungsraten u. ä. sind nicht anzuführen.

Sp. 21: Bei Betrieben des **öffentlichen Dienstes** sind die einbehaltenen Arbeitnehmerbeiträge für die Zusatzversicherung mit einzubeziehen.



**Statistisches Bundesamt**

**Wiesbaden**

Gustav-Stresemann-Ring 11

Postschließfach 828 · Fernruf 7851

Fernschreiber 041 68 36

## **Gehalts- und Lohnstrukturerhebung 1957**

### **Teil II**

(Erhebung über die Aufwendungen der Unternehmen für ihre Arbeitnehmer)

## **Erläuterungen**

**März 1957**



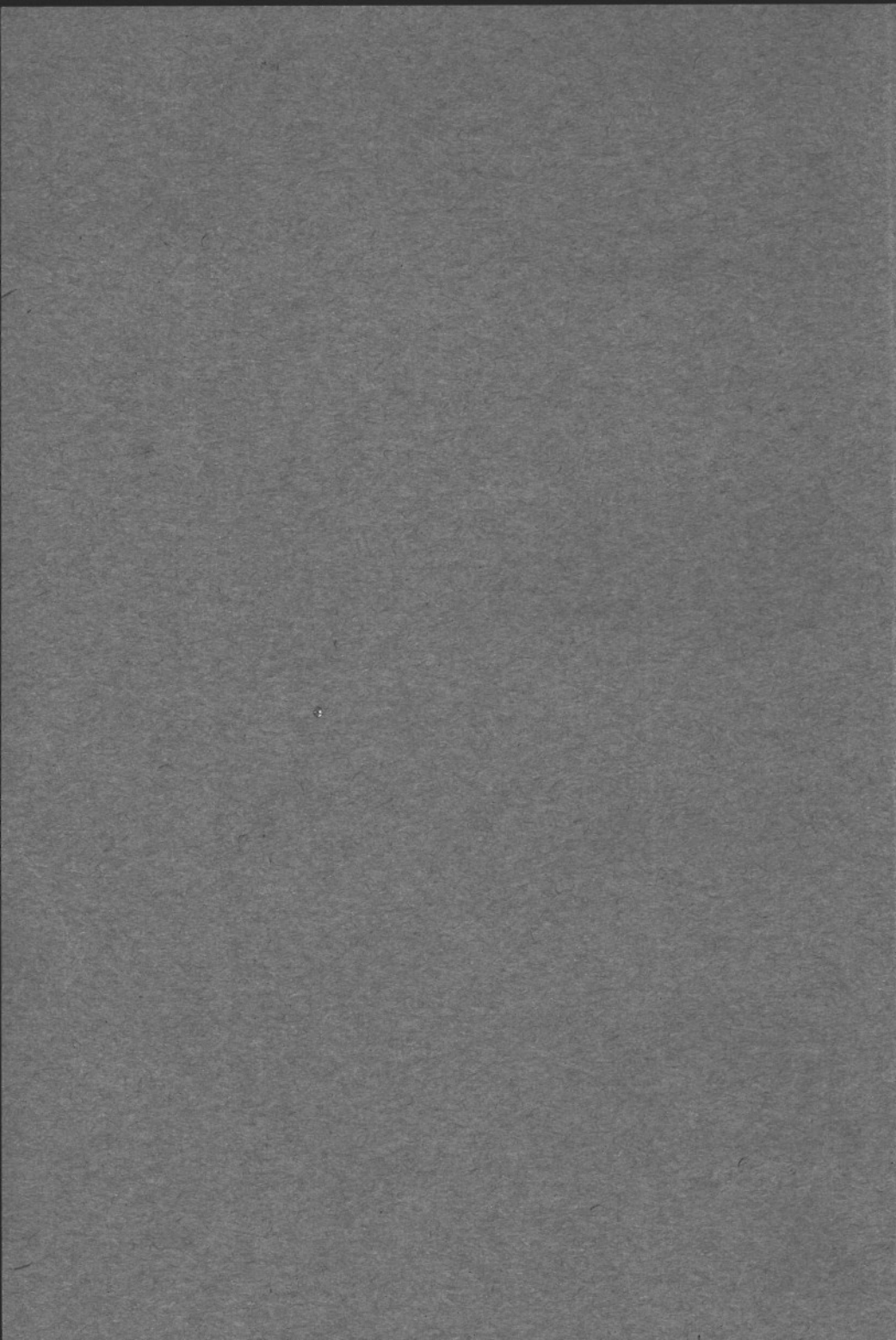



## Erläuterungen

### zum Fragebogen über Aufwendungen der Unternehmen für ihre Arbeitnehmer im Jahre 1957

- A. Mit dieser Befragung, die im Rahmen der Gehalts- und Lohnstrukturerhebung auf Grund des Gesetzes über die Lohnstatistik vom 18. 5. 1956 durchgeführt wird, soll einem seit langem bei öffentlichen und privaten Stellen empfundenen Mangel abgeholfen werden. Während nämlich durch die amtliche Lohnstatistik die den Arbeitnehmern gezahlten Löhne und Gehälter laufend erfaßt werden und damit bekannt ist, in welchem Umfange die Arbeitnehmer insgesamt und in einzelnen Wirtschaftsbereichen in Form von Löhnen und Gehältern am volkswirtschaftlichen Ergebnis teilhaben, gibt es keinen umfassenden Überblick über die von den Unternehmen in einer anderen Form (z. B. als Lohnnebenkosten oder als Beteiligung am Ertrag) zugunsten ihrer Arbeitnehmer gemachten Aufwendungen und damit über den **gesamten tatsächlichen Anteil der Arbeitnehmer am Volkseinkommen**. Diese in einer anderen Form erfolgten Aufwendungen sind zusammen mit den Löhnen und Gehältern Gegenstand des Fragebogens über „Aufwendungen der Unternehmen für ihre Arbeitnehmer im Jahre 1957“.

Das Ergebnis dieser Erhebung soll nach erfolgter Aufbereitung in der Weise dargestellt werden, daß die im Abschnitt II des Fragebogens auszuweisenden Aufwendungen insgesamt und im einzelnen auch als vH-Anteile der von den betreffenden Unternehmen bezahlten Lohn- und Gehaltssumme ausgedrückt werden können. Auf der anderen Seite kommt es darauf an, die Aufwendungen nach bestimmten Zwecken und Funktionen und auch nach ihrer Rechtsnatur gliedern zu können. Es wird daher gebeten, bei der Ausfüllung des Erhebungsbogens die folgenden Grundsätze streng zu beachten:

1. Die Aufwendungen des Unternehmens für seine Arbeitnehmer sind **vollständig nachzuweisen**. Reichen die im Unternehmen vorhandenen Unterlagen nicht aus und sind auch nachträgliche genaue Ermittlungen nicht mehr möglich, so sind die einzelnen Beträge zuverlässig zu schätzen.
2. Diese „Erläuterungen“ enthalten zu einzelnen Fragen des Erhebungsbogens umfangreiche Aufzählungen verschiedener Aufwendungsarten. Dadurch sollen dem Unternehmen Anhaltspunkte für eine möglichst vollzählige Angabe aller vorkommenden Aufwendungen gegeben werden. Trotzdem können diese Aufzählungen **keinen Anspruch auf Vollständigkeit** erheben. Nicht aufgeführte Aufwendungsarten bitten wir daher, den in Betracht kommenden Positionen zuzuordnen und sie namentlich zu bezeichnen.
3. Bestimmte Arten von Aufwendungen müssen möglicherweise unter mehreren Positionen mit je einem Teilbetrag eingetragen werden. Läßt sich wegen zusammen-



gefaßter Buchführung eine Aufwendung nicht eindeutig auf die vorgesehenen einzelnen Positionen aufteilen, so ist der auf die einzelnen Positionen entfallende Anteil dieser Aufwendung zuverlässig zu schätzen. Ist eine Schätzung nicht möglich, so ist die Aufwendung mit dem Gesamtbetrag unter derjenigen Position nachzuweisen, der sie ihrer überwiegenden Bedeutung nach zuzuordnen ist. In diesem Falle ist bei den beteiligten Positionen auf diejenige Position hinzuweisen, unter der die Gesamteintragung vorgenommen wurde. Auf keinen Fall darf eine Aufwendung mit dem vollen Betrag unter mehreren Positionen angeführt werden.

4. Bei jeder Position, bei der eine Aufwendung ausgewiesen wird, ist in der Spalte „darunter in der Lohn- und Gehaltssumme enthaltene Beträge“ anzugeben, in welcher Höhe diese Aufwendung in der Lohn- und Gehaltssumme enthalten ist. Sofern eine Aufwendung nicht in der Lohn- und Gehaltssumme enthalten ist, muß bei der betreffenden Position in diese Spalte ein Strich gesetzt werden. Unter „Lohn- und Gehaltssumme“ ist derjenige Betrag zu verstehen, den das Unternehmen unter Position I. 4. in der letzten Spalte, Zeile „zusammen“ eingetragen hat (Begriffsbestimmung für die Lohn- und Gehaltssumme vergl. Absatz 17. und 18. dieser „Erläuterungen“).

5. Erhebungszeitraum ist das Jahr 1957. Sofern das Wirtschaftsjahr nicht mit dem Kalenderjahr übereinstimmt, sind die Angaben für dasjenige Wirtschaftsjahr zu machen, das im Kalenderjahr 1957 endet. Der der Meldung zugrunde liegende Berichtszeitraum muß auf jeden Fall 12 Monate umfassen. Er wird im Fragebogen mit „Erhebungsjahr“ bezeichnet.

Unternehmen, die im Erhebungsjahr gegründet wurden bzw. sich in Liquidation befinden, senden den Fragebogen unausgefüllt mit einem entsprechenden Vermerk versehen zurück. Der Vermerk ist zu unterschreiben.

Es ist unbedingt darauf zu achten, daß die unter den verschiedenen Positionen auszuweisenden Aufwendungen wirklich nur diesen Erhebungszeitraum von 12 Monaten betreffen. Gegebenenfalls muß bei einzelnen Aufwendungen, bei denen im Rechnungswesen des Unternehmens nicht bereits die periodisch richtig abgegrenzten Beträge dargestellt sind, erst noch diese zeitliche Abgrenzung vorgenommen werden.

6. In vielen Fällen ist eine Abgrenzung auch in anderer Hinsicht erforderlich. Es dürfen nämlich diejenigen Aufwendungen (einschließlich der Lohn- und Gehaltssumme) in den Angaben des Unternehmens nicht enthalten sein, die auf Personen entfallen, die keine Arbeitnehmer im Sinne dieser Erhebung sind. Notfalls ist eine Herausrechnung auf der Grundlage eines geeigneten Maßstabes bzw. auf Grund einer zuverlässigen Schätzung durchzuführen.
7. Bei genauer Beantwortung jeder einzelnen Frage wird vor allem auch die Unterscheidung von gesetzlichen und tariflichen, d. h. also unabdingbaren, und von zusätzlichen oder freiwilligen Aufwendungen ermöglicht, denn die meisten Positionen des Fragebogens beziehen sich streng entweder auf gesetzliche und tarifliche oder auf zusätzliche bzw. freiwillige Aufwendungen. Es wird dringend gebeten, auf diese rechtliche Bedeutung der einzelnen Positionen besonders zu achten.
8. Diese Erhebung soll die Aufwendungen der Unternehmen für ihre Arbeitnehmer und nicht das Einkommen der Arbeitnehmer aus ihrer Tätigkeit in den Unternehmen erfassen. Aus diesem Grunde wird auch bei der Ermittlung des Wertes der als Natural-



lohn abgegebenen Waren und bei der Errechnung der Aufwendungen für werkeigene Wohnungen nur der Selbstkostenpreis ausgewiesen; entgangener Gewinn bleibt außer Ansatz.

## B. Zu Abschnitt I des Fragebogens:

### 9. (Zu Pos. I. 1.)

Enthält der Firmenstempel die genaue **Anschrift des Unternehmens** nicht, so wird um einen entsprechenden Zusatz gebeten.

### 10. (Zu Pos. I. 2.)

Die **Art der überwiegend hergestellten, reparierten oder gehandelten Produkte** ist in der Weise zu beschreiben, daß die Zuordnung des Unternehmens zu einem Wirtschaftszweig ohne Schwierigkeiten möglich ist.

Dabei sollen diejenigen Produkte als überwiegend hergestellt, repariert oder gehandelt bezeichnet werden, auf deren Produktion, Reparatur oder Handel der größte Teil der Lohn- und Gehaltssumme entfällt.

### 11. (Zu Pos. I. 4.)

Der **erste Tag des Erhebungsjahres** eines Unternehmens, dessen Geschäftsjahr z. B. Erhebungsjahr vom 1. April bis zum 31. März des folgenden Jahres dauert, ist der 1. April 1956. Die anderen Stichtage fallen dann auf die folgenden Kalendertage: 31. 5. 1956, 31. 7. 1956, 30. 9. 1956, 30. 11. 1956, 31. 1. 1957 und 31. 3. 1957.

### 12. (Zu Pos. I. 4.)

**Arbeitnehmer** im Sinne dieser Erhebung sind alle gegen Entgelt — auch halbtagsweise — beschäftigten Arbeiter und Angestellten. Heimarbeiter und mithelfende Familienangehörige sind nicht einzubeziehen. Gesetzliche Vertreter von Körperschaften (Vorstandsmitglieder oder Geschäftsführer einer GmbH usw. sowie deren Stellvertreter) gelten ebenfalls nicht als Arbeitnehmer. Für die Unterscheidung zwischen Arbeitern und Angestellten ist die Versicherungsart maßgebend (das gilt z. B. auch für Werkmeister). Arbeitnehmer

Als **Arbeiter** gelten alle Personen in abhängiger Stellung, die invalidenversicherungspflichtig sind.

Als **Angestellte** gelten alle Personen in abhängiger Stellung, die angestelltenversicherungspflichtig sind oder wären, wenn ihre Gehaltsbezüge die Versicherungspflichtgrenze nicht überschreiten bzw. sie nicht unter besondere Befreiungsvorschriften fallen würden.

Auch die vom Unternehmen beschäftigten Arbeitnehmer, die nicht direkt an der Produktion bzw. der eigentlichen Betriebstätigkeit teilnehmen (z. B. Putzfrauen, Kraftfahrer, Betriebshandwerker usw.) sind in die Zahl der Beschäftigten einzubeziehen.

### 13. (Zu Pos. I. 4.)

Die „**geleistete Arbeitszeit**“ ist in die Zeile a) der hierfür vorgesehenen Spalte einzutragen, und zwar für Arbeiter in Stunden, für Angestellte in Tagen. geleistete Arbeitszeit

Diese Angaben sollen sich auf die **effektiv geleisteten Arbeiterstunden** bzw. Angestelltentage beziehen einschließlich etwaiger Mehr-, Über-, Nacht-, Sonn- und Feiertagsstunden. Bei Angestellten sind die geleisteten Mehrarbeitsstunden auf Grund der betriebsüblichen Tagesarbeitsstundenzahl in Tage umzurechnen.



Beispiel: 170 Mehrarbeitsstunden ergeben bei einer betriebsüblichen Arbeitszeit von täglich  $8\frac{1}{2}$  Stunden 20 geleistete Arbeitstage ( $170:8,5 = 20$ ). Die sich daraus ergebenden Tage sind nur rechnerische und keine kalendermäßigen Arbeitstage.

Unter „geleisteter Arbeitszeit“ sind die in der Regel „hinter der Stechuhr“ (d. h. innerhalb der Arbeitsstätte bzw. auf der Arbeitsstelle) verbrachten Zeiten abzüglich allgemein betrieblich festgesetzter Ruhepausen zu verstehen, wie Mittagszeit (evtl. Frühstückspause), die innerhalb der betrieblichen Arbeitszeit gewährt werden. Zur geleisteten Arbeitszeit rechnen aber alle einzelnen Arbeitnehmern oder Arbeitnehmergruppen wegen besonderer Arbeiterschwernisse gewährten Ruhepausen.

Bei den Arbeitern, die im Leistungslohn beschäftigt werden, gilt grundsätzlich nicht die aus Leistungstarifen errechnete Zahl der zu vergütenden Stunden, sondern die Zahl der wirklich geleisteten Arbeitsstunden. In entsprechender Weise ist in allen Fällen, in denen für die geleistete Arbeitszeit mehr Stunden bezahlt werden als tatsächlich geleistet wurden (z. B. wegen gesundheitsgefährdender Arbeit oder besonderer Erschwernisse), nur die Zahl der wirklich geleisteten Arbeitsstunden anzugeben. Bei reinem Stückakkord ohne kontrollierbare Anwesenheitszeiten im Betrieb ist der der Akkordberechnung zugrunde liegende Zeiteinsatz anzugeben.

#### 14. (Zu Pos. I. 4.)

##### Bezahlte Ausfallzeit

Als bezahlte Ausfallstunden bzw. -tage (anzugeben jeweils in der Zeile b) der für die Arbeitszeiteintragungen vorgesehenen Spalte) gelten in der Regel alle nicht geleisteten (zum Begriff der „geleisteten Arbeitszeit“ vgl. den Absatz 13. dieser „Erläuterungen“), aber bezahlten Zeiten, wie bezahlte Feiertage; Urlaub (außer unbezahltem Urlaub); bezahlte Arbeitsversäumnisse aus persönlichen und sonstigen Anlässen (z. B. Betriebsversammlungen, Betriebsausflüge, Arztbesuche, Familienfeiern u. ä.); bezahlte Krankheitstage; bezahlte Hausarbeitstage sowie die betrieblich allgemein festgesetzten bezahlten Arbeitspausen.

Soweit das Unternehmen diese bezahlten Ausfallzeiten nicht als solche in seinem Rechnungswesen festhält (wie z. B. häufig bei den Angestellten), sind die entsprechenden Eintragungen auf Grund der Anwesenheitskontrolle, der Unterlagen der Personal- und Sozialstellen des Unternehmens oder auf Grund anderer Aufzeichnungen vorzunehmen. In manchen Fällen werden bestimmte Arten der bezahlten Ausfallzeit — z. B. gelegentliche kurzfristige Arbeitsbefreiungen bei den Angestellten — nur auf Grund einer Schätzung ermittelt werden können. (Die Umrechnung der Ausfallstunden der Angestellten in Tage erfolgt in der gleichen Weise, wie im Absatz 13. der „Erläuterungen“ dargestellt.)

Diese Ausfallzeiten und gegebenenfalls die Aufwendungen hierfür werden im einzelnen im Abschnitt II des Fragebogens unter den Positionen 9. a) und b) und 10. a) bis e) erfragt. Vom Unternehmen bezahlte Arbeitsausfälle im Rahmen des Schwerbeschädigtengesetzes, des Mutterschutzgesetzes und des Betriebsverfassungsgesetzes werden zwar unter den Positionen II. 6., 7. und 8. nur hinsichtlich der DM-Aufwendungen festgehalten; die entsprechenden Ausfallstunden bzw. -tage rechnen aber ebenfalls zur bezahlten Ausfallzeit lt. Abschnitt I. 4., Zeile b). Die hier einzutragende Gesamtzahl der Stunden bzw. Tage muß also die Summe der unter Position II. 9. a) und b) und 10. a) bis e) ausgewiesenen Zeiten zuzüglich der in den Positionen II. 6., 7. und 8. enthaltenen Ausfallzeiten darstellen.



In der betrieblichen Praxis wird häufig die Auffassung vertreten, daß eine Unterscheidung von geleisteter Arbeitszeit und bezahlter Ausfallzeit bei den Angestellten keinen Sinn habe. Zur Begründung wird dann auf die Art der Berechnung des Arbeitsentgeltes bei den Angestellten verwiesen, die im allgemeinen in Monatsgehältern erfolgt. Tatsächlich wird dadurch die Unterscheidung von geleisteter Arbeitszeit und bezahlter Ausfallzeit nicht berührt; der Arbeitsmonat, für den ein Gehalt gezahlt wird, stellt die bezahlte Arbeitszeit dar, während welcher es neben den Tagen, an denen gearbeitet wird, auch bezahlte Ausfalltage und -stunden geben kann. Sonntage, an denen nicht gearbeitet wird, rechnen auch bei den Angestellten nicht zur Arbeitszeit, also auch nicht zur bezahlten Ausfallzeit.

Die bezahlte Arbeitszeit (geleistete Arbeitszeit und bezahlte Ausfallzeit) eines während des ganzen Jahres 1957 beschäftigten Angestellten, der keine Überstunden und keine Sonntagsarbeit leistet, keine unbezahlten Krankheitstage hat und keine unbezahlte Arbeitsbefreiung (z. B. unbezahlten Urlaub) in Anspruch nimmt, beträgt bei einer sechstägigen betriebsüblichen Wochenarbeitszeit genau 313 Tage. In diesen 313 Tagen sind auch alle bezahlten Ausfallzeiten enthalten.

15. (Zu Pos. I. 4.)

In die Zeile c) der Spalte „Bezahlte Arbeitszeit“ ist jeweils für Arbeiter und für Angestellte die Summe der geleisteten Arbeitsstunden bzw. -tage lt. Zeile a) und der bezahlten Ausfallstunden bzw. -tage lt. Zeile b) einzusetzen.

Bezahlte Arbeitszeit

Als „Zahl der Arbeitsstunden bzw. -tage“ in den Zeilen a), b) bzw. c) sollen keine Durchschnittszahlen, also nicht die Arbeitszeit je Arbeiter bzw. je Angestellten angegeben werden, sondern die Summen der Arbeitszeiten aller Arbeiter bzw. Angestellten.

16. In dem mit einer Fußnote versehenen freien Feld der Zeile „Zusammen“, Spalte „Bezahlte Arbeitszeit“, ist die „betriebsübliche Jahresarbeitszeit der Angestellten im Erhebungsjahre“ anzugeben.

Ein Unternehmen, dessen Erhebungsjahr mit dem Kalenderjahr übereinstimmt und dessen Angestellte während des ganzen Jahres 1957 an sechs Tagen in der Woche gearbeitet haben, hat hier „313 Tage“ einzusetzen. Dabei ist es gleichgültig, ob die betriebsübliche regelmäßige Arbeitszeit an allen 6 Wochentagen gleich ist (8 Stunden je Tag) oder ob beispielsweise an Sonnabenden nur 5 Stunden gearbeitet wird. Ist in einem Unternehmen im Zuge der Arbeitszeitverkürzung vor dem 1. Januar 1957 die 5-Tage-Woche eingeführt und während des ganzen Jahres beibehalten worden, so sind an dieser Stelle „261 Tage“ anzugeben. Bei einem Unternehmen, das diese Arbeitszeitverkürzung im Laufe des Jahres 1957 eingeführt hat, liegt die hier einzutragende Anzahl der Arbeitstage zwischen 261 und 313. Das gleiche gilt für ein Unternehmen, dessen Angestellte während des ganzen Jahres 1957 oder während eines Teiles des Jahres wechselweise eine verschiedene Arbeitszeit haben (z. B. in der einen Woche 6 und in der anderen Woche 5 Arbeitstage; also einen freien Wochentag jede zweite Woche).

Es wird gebeten, die „betriebsübliche Jahresarbeitszeit“ auf Grund einer genauen Ausrechnung anzugeben. In allen Fällen der Arbeitszeitverkürzung gegenüber der 6-Tage-Woche ist also die Gesamtzahl der Wochentage des Jahres 1957, die betrieblich arbeitsfrei sind, von der Zahl 313 abzuziehen.



## 17. (Zu Pos. I. 4.)

### Lohnsumme

Als **Lohnsumme** gilt die Summe der den Arbeitern für die Gesamtzahl der Arbeitsstunden gezahlten Bruttoverdienste. „Bruttoverdienst“ ist der tariflich oder frei vereinbarte Lohn einschließlich tariflicher und außertariflicher Leistungs-, Sozial- und sonstiger Zulagen und Zuschläge, wie sie effektiv im Erhebungsjahr dem Arbeiter als Arbeitsverdienst berechnet wurden.

Zur **Lohnsumme** gehören also auch Akkord-, Bandarbeits- und Prämienzuschläge, Zuschläge für Mehr-, Über-, Nacht-, Schicht- und Sonntagsarbeit, Leistungs-, Schmutz- und Lästigkeitszulagen, Montagezuschläge, die am Erhebungsorte verdient wurden, sowie die sonstigen tariflichen oder frei vereinbarten Vergütungen und Zulagen (z. B. Hausstands- und Kindergeld, vom Arbeitgeber freiwillig übernommene Lohnsteuerbeträge und Arbeitnehmerbeiträge zur Sozialversicherung u. ä.) sowie die den Arbeitern im Baugewerbe gewährte Lohnerhöhung um 0,04 DM je Stunde für Arbeitsausfälle in den Wintermonaten (Tarifvertrag vom 26. 5. 1955).

Nicht einzubeziehen sind die Zahlungen an gesetzlichem Kindergeld (auf Grund des Kindergeldgesetzes vom 13. 11. 1954), auch nicht soweit das Kindergeld über „besondere Einrichtungen“ aufgebracht wird, sowie die Pflichtbeiträge des Arbeitgebers zur Sozialversicherung. Ebenfalls auszunehmen sind Sondervergütungen wie Gewinnbeteiligung, Gratifikationen (Weihnachten, Jahresschluß), gelegentliche soziale Beihilfen u. dgl.; ferner Vergütungen, die nicht Arbeitseinkommen, sondern Spesenersatz sind, wie Aufwandsentschädigung, Kleiderzulagen, Zuschläge für eigenes Handwerkszeug, Wege-, Trennungs- und Übernachtungsgeld. Auch Vorschüsse, Darlehen und Steuerrückzahlungen sowie Nachzahlungen, die nicht das Erhebungsjahr betreffen, gehören nicht zur Lohnsumme. Entsprechend dürfen Rückzahlungen von Darlehen, Vorschüssen usw. von der Lohnsumme nicht abgesetzt werden. Soweit Lohn durch Gewährung von freier Kost bzw. von freier Unterkunft oder beiden zusammen abgegolten wird, ist der steuerliche Wert dieser Naturalleistungen in den Bruttoverdienst einzubeziehen. Sonstige Sachleistungen sind dem Bruttoverdienst nicht zuzurechnen.

## 18. (Zu Pos. I. 4.)

### Gehaltssumme

Als **Gehaltssumme** gilt die Summe der den Angestellten gezahlten Bruttoverdienste. „Bruttoverdienst“ ist das tariflich oder frei vereinbarte Gehalt einschließlich tariflicher und außertariflicher Leistungs-, Sozial- und sonstiger Zulagen und Zuschläge, wie sie effektiv im Erhebungsjahr dem Angestellten als Arbeitsverdienst berechnet wurden. In den Bruttoverdienst eingeschlossen sind die gegebenenfalls vom Arbeitgeber freiwillig übernommenen Lohnsteuerbeträge und Arbeitnehmeranteile der Beiträge zur Sozialversicherung.

Nicht einzubeziehen sind die Zahlungen an gesetzlichem Kindergeld (auf Grund des Kindergeldgesetzes vom 13. 11. 1954), auch soweit das Kindergeld über „besondere Einrichtungen“ aufgebracht wird, sowie die Pflichtbeiträge des Arbeitgebers zur Sozialversicherung. Ebenfalls auszunehmen sind Sondervergütungen wie Gewinnbeteiligung, Gratifikationen (Weihnachten, Jahresschluß), gelegentliche soziale Beihilfen und dgl.; ferner Vergütungen, die nicht Arbeitseinkommen, sondern Spesenersatz sind, wie Aufwandsentschädigungen, Kleiderzulagen, Zuschläge für eigenes Arbeitsgerät, Wege-, Trennungs-, Übernachtungsgeld. Auch Vorschüsse, Darlehen und Steuerrückzahlungen sowie Nachzahlungen, die nicht das Erhebungsjahr



betreffen, gehören nicht zur Gehaltssumme. Entsprechend dürfen Rückzahlungen von Darlehen, Vorschüssen usw. von der Gehaltssumme nicht abgesetzt werden. Soweit Gehalt durch Gewährung von freier Kost bzw. von freier Wohnung oder beiden zusammen abgegolten wird, ist der steuerliche Wert dieser Naturalleistungen in den Bruttoverdienst einzubeziehen. Sonstige Sachleistungen sind dem Bruttoverdienst nicht zuzurechnen.

Besteht der reguläre Arbeitsverdienst teilweise (neben einem „Fixum“) aus Umsatzprovision wie z. B. bei Handelsvertretern, so ist diese in der Gehaltssumme auszuweisen.

19. (Zu Pos. I. 4.)

Es wird gebeten, die unter Absatz 17. und 18. dieser „Erläuterungen“ gegebene Begriffsbestimmung genau zu beachten. Auch bei völliger Übereinstimmung der vom Unternehmen ausgewiesenen Lohn- und Gehaltssumme mit diesen Definitionen ist die Spalte „darunter in der Lohn- und Gehaltssumme enthaltene Beträge“ in den Abschnitten I. 5. und II. des Fragebogens (s. Absatz 4. dieser „Erläuterungen“) unter Angabe der genauen Beträge auszufüllen; denn die Lohn- und Gehaltssumme wird nach der vorstehenden Definition in vielen Fällen Beträge enthalten, die später im Abschnitt II. des Fragebogens als Aufwendungen des Unternehmens für seine Arbeitnehmer nochmals auszuweisen sind.

20. Nur wenn die vorstehenden Begriffsbestimmungen zu Pos. I. 4. des Fragebogens genau beachtet werden, ist den statistischen Ämtern eine sinnvolle und vergleichbare Darstellung der Erhebungsergebnisse unter Vermeidung von Rückfragen bei den Unternehmen möglich.

21. (Zu Pos. I. 5.)

Unter Position I. 5. des Fragebogens sind nicht nur die als Naturallohn vertraglich vereinbarten Naturalien auszuweisen, sondern **alle Naturalleistungen**, auch die gelegentlichen. Es muß sich dabei allerdings um **kostenlos überlassene Waren** handeln. Eine Ausnahme hiervon bildet das Kohlendeputat im Bergbau, das trotz eines Entgeltes als Naturalleistung anzusehen ist. Die Naturalien sind nach Art und Menge sowie nach ihrem Wert zu Selbstkosten anzugeben. Bei Naturalleistungen verschiedener Art ist gegebenenfalls eine Sonderaufstellung beizufügen.

Dienstleistungen sind hier nicht einzubeziehen, z. B. auch nicht die mietfreie Zurverfügungstellung werkseigener Wohnungen (s. Pos. II. 14. c) des Fragebogens) und die Benutzung anderer Betriebseinrichtungen (s. Pos. II. 14. a), b) und f) des Fragebogens). Kantinenessen gehört ebenfalls nicht hierher, selbst dann nicht, wenn die dabei verwendeten Lebensmittel aus der eigenen Unternehmenstätigkeit stammen (s. Pos. II. 14. e) des Fragebogens).

Als Teil des Arbeitsverdienstes gewährte Kost und Unterkunft sind ebenfalls unter Pos. I. 5. in der Spalte „Wert“ und zwar zu Selbstkosten einzusetzen, auch wenn sie bereits als Bestandteil des Arbeitsverdienstes in der Lohn- bzw. Gehaltssumme unter Pos. I. 4. mit ihrem steuerlichen Wert enthalten sind. Auf die Notwendigkeit, in die Spalte „Darunter in der Lohn- bzw. Gehaltssumme enthaltene Beträge“ diesen steuerlichen Wert einzutragen, wird dabei besonders hingewiesen.



## C. Zu Abschnitt II des Fragebogens:

### 22. (Zu Pos. II. 1.)

Sozialversicherung

Bei den hier auszuweisenden Sozialversicherungsbeiträgen für die Krankenversicherung, Arbeitslosenversicherung und Invaliden- bzw. knappschaftliche Rentenversicherung bzw. Angestelltenversicherung handelt es sich nur um die gesetzlichen Arbeitgeberpflichtanteile.

Nicht anzugeben sind hier Beitragsanteile zu Höher-, Zusatz- und freiwilliger Weiterversicherung sowie vom Arbeitgeber freiwillig getragene Arbeitnehmeranteile zur gesetzlichen Sozialversicherung, die unter Pos. II. 13. d) auszuweisen sind. Es wird weiterhin um Vorsorge gebeten, daß nicht etwa versehentlich die vom Arbeitsverdienst einbehaltenen und gleichfalls an die Versicherungsträger abgeführten Arbeitnehmeranteile zur Sozialversicherung miterfaßt und dargestellt werden.

### 23. (Zu Pos. II. 2.)

Hier sind nur die auf der gesetzlichen Grundlage der Reichsversicherungsordnung erfolgten Aufwendungen einzutragen.

### 24. (Zu Pos. II. 3.)

Unfallversicherung

Unter dieser Position sind nur gesetzliche oder tariflich vereinbarte, d. h. also unabdingbare Zahlungen auszuweisen. Es handelt sich dabei in der Hauptsache um die Beiträge an die gewerbliche Berufsgenossenschaft im Rahmen der gesetzlichen Unfallversicherung (nicht jedoch um Beiträge an die Familienausgleichskasse der Berufsgenossenschaft auf Grund des Kindergeldgesetzes vom 13. 11. 1954). Beitragsanteile zu freiwilligen, d. h. nicht tariflich vereinbarten Unfallversicherungen sind nicht hier, sondern unter Pos. II. 13. d) auszuweisen. Enthalten die Beiträge der gesetzlichen Unfallversicherung auch Anteile für die Unternehmer bzw. deren Familienangehörige, so müssen die entsprechenden Beträge abgezogen werden.

### 25. (Zu Pos. II. 4. a) und b)

Aufwendungen für solche Einrichtungen und Maßnahmen, die in erster Linie dem Unternehmen und der öffentlichen Sicherheit dienen (wie z. B. auf Grund polizeilicher Vorschriften, die den Feuerschutz und Luftschutz betreffen), sind nicht einzubeziehen, dagegen aber Aufwendungen, die dem Arbeitnehmer zugute kommen wie z. B. für verschiedenfarbigen Anstrich gefährlicher Maschinenteile, zusätzliche Absicherung gefährlicher Maschinen, Warnanlagen u. ä.

### 26. (Zu Pos. II. 4. a)

Hierbei handelt es sich nur um vorgeschriebene Aufwendungen für Einrichtungen, die von der Berufsgenossenschaft, der Gewerbeaufsicht, der Bergbehörde u. a. angeordnet sind.

Wie bei allen anderen Positionen, unter denen Aufwendungen für Einrichtungen anzugeben sind, dürfen auch bei den Einrichtungen zur Unfallverhütung und für erste Hilfe nicht die Ausgaben für die Anschaffung solcher Dauergüter ausgewiesen werden (vgl. Absatz 5. der „Erläuterungen“), sondern nur die zeitanteiligen Aufwendungen, wie Abschreibungen, Instandhaltungs-, gegebenenfalls auch Betriebs- und Verwaltungskosten (einschl. Grundsteuer und entgangener Zinsen).



Als Abschreibungen sind nur die steuerlich anerkannten Abschreibungen anzugeben. Auch bei denjenigen Einrichtungen, die keinen Anlagecharakter haben, sondern kurzfristige Wirtschaftsgüter darstellen, soll die Höhe der Aufwendungen den steuerlichen Vorschriften entsprechen.

27. (Zu Pos. II. 4. b)

Unter dieser Position sind z. B. Unfallverhütungsprämien, Aufwendungen für Aufklärung und Unterricht, Gestellung bzw. Bezahlung von Arbeitsschutzkleidung für besondere Arbeiten und für alle Arten von Einrichtungen auszuweisen, die nicht gesetzlich vorgeschrieben sind (vgl. Erläuterung zu Pos. II. 4. a).

28. (Zu Pos. II. 5. a)

Hier sollen die Beitragszahlungen an die Familienausgleichskassen oder „Besondere Kindergeld Einrichtungen“ gem. § 32 KGG, einschließlich etwaiger Ausgleichsbeträge nach § 10, Abs. 4 KGG angegeben werden. Die Eintragungen dürfen sich aber nur auf tatsächlich aufgewandte Beträge und nicht etwa auf die von der Berufsgenossenschaft für das Unternehmen festgesetzte Umlage beziehen.

29. (Zu Pos. II. 5. b)

Als „Unmittelbare Zahlung“ ist das aus Mitteln des Unternehmens unmittelbar an die Arbeitnehmer gezahlte gesetzliche Kindergeld für dritte und weitere Kinder zu verstehen, ohne Rücksicht darauf, ob die Beträge erstattet bzw. verrechnet wurden oder nicht.

Freiwillig oder tariflich vereinbartes Kinder- bzw. Familiengeld ist nicht hier, sondern unter Pos. II. 12. auszuweisen.

30. (Zu Pos. II. 5. c)

Hier ist nur das von der Familienausgleichskasse oder einer „Besonderen Einrichtung“ dem Unternehmen zurückerstattete gesetzliche Kindergeld anzugeben. Solche Rückerstattungen können sich entweder aus einer zu hohen Beitragsleistung des Unternehmens ergeben oder daraus, daß das Unternehmen seinen Arbeitnehmern einen höheren Gesamtbetrag an gesetzlichem Kindergeld direkt ausbezahlt hat, als seinem durch die Umlage der Berufsgenossenschaft festgelegten Anteil an dieser Gemeinschaftsleistung der Unternehmen entspricht.

31. (Zu Pos. II. 6.)

Unter dieser Position sind alle auf der Grundlage des Schwerbeschädigtengesetzes erfolgten Aufwendungen einzutragen, wie die Ablösung für nicht besetzte Pflichtplätze der Schwerbeschädigten, Ausgleichszulagen für Schwerbeschädigte, Aufwendungen für Einrichtungen zur Beschäftigung Schwerbeschädigter, z. B. Spezialwerkzeuge, akustische und optische Spezialanlagen, Prothesen u. ä., sowie Aufwendungen, die durch die Erfüllung der Beschäftigungspflicht durch besondere Leistungen gemäß § 7 des Schwerbeschädigtengesetzes vom 16. 6. 1953 entstehen. Auch die Aufwendungen für den zusätzlichen Schwerbeschädigtenurlaub sind hier und nicht unter Pos. II. 9. des Fragebogens auszuweisen (vgl. Absatz 14. der Erläuterungen). Hinsichtlich der Einrichtungen vgl. den zweiten Teil des Absatzes 26. dieser „Erläuterungen“.

Aufwendungen für  
Schwerbeschädigte



32. (Zu Pos. II. 7.)

Mutterschutz

Hierher gehören alle Aufwendungen, die dem Unternehmen durch die Vorschriften des Mutterschutzgesetzes über Beschäftigungsverbote (Schutzfristen und Verbot bestimmter Arbeiten), Stillzeit und Atteste entstehen und die dem Unternehmen nicht erstattet werden. Vom Unternehmen auf Grund des Mutterschutzgesetzes zu bezahlende Arbeitsausfälle sind also hier und nicht unter Pos. II. 9. oder 10. des Fragebogens auszuweisen.

33. (Zu Pos. II. 8.)

Zu den Aufwendungen auf Grund des Betriebsverfassungsgesetzes rechnen z. B. die Bezahlung ausgefallener Arbeitszeit bei Betriebsversammlungen, Miete für den Versammlungsraum, Aufwendungen für Einrichtungen, die dem Betriebsrat zur Verfügung gestellt werden.

34. (Zu Pos. II. 9. und 10. a) bis e)

Unter Pos. II. 9. und 10. a) bis e) sind auf jeden Fall Zeitangaben zu machen, bei den Arbeitern in Stunden und bei den Angestellten in Tagen. Die dazugehörigen DM-Spalten sind nur insoweit auszufüllen, als dem Unternehmen auf Grund laufender Aufzeichnungen oder nachträglicher genauer Berechnungen eindeutige Angaben möglich sind.

Eine globale Errechnung von Beträgen, etwa durch Multiplikation der Zeiteintragungen mit dem Durchschnittsverdienst der Arbeiter bzw. Angestellten, soll unterbleiben. Genaue DM-Angaben sind aber auch dann erwünscht, wenn sie nur für eine Beschäftigtenart (entweder nur für Arbeiter oder nur für Angestellte) gemacht werden können. Es wird angenommen, daß vielen Unternehmen bei bestimmten Arten von bezahlter Ausfallzeit genaue DM-Angaben für Arbeiter aus ihrem Rechnungswesen zur Verfügung stehen, dagegen nicht für Angestellte. Es ist aber in anderen Fällen auch denkbar, daß ein Unternehmen bei einer geringen Anzahl von Angestellten die diesen Arbeitnehmern gewährten bezahlten Ausfallzeiten auch hinsichtlich der DM-Beträge genau nachweisen kann.

Es wird gebeten, darauf zu achten, daß alle Angaben für die Gesamtzahl der Arbeiter bzw. Angestellten gemacht werden und nicht je Arbeiter bzw. je Angestellten.

35. (Zu Pos. II. 9. a)

Urlaub

Hier sind von dem insgesamt in Anspruch genommenen Urlaub nur die den Arbeitnehmern auf Grund gesetzlicher Vorschriften und tariflicher Vereinbarungen zustehenden Urlaubszeiten bzw. die entsprechenden Aufwendungen anzugeben, jedoch nicht Sonderurlaub für Schwerbeschädigte (vgl. Pos. II. 6. des Fragebogens) und Schutzfristen auf Grund des Mutterschutzgesetzes (vgl. Pos. II. 7. des Fragebogens).

36. (Zu Pos. II. 9. b)

Diese Position bezieht sich auf diejenigen Urlaubstage (bzw. die entsprechenden Aufwendungen), die vom Unternehmen über den tariflichen Urlaub hinaus gewährt werden. Wie bei Pos. II. 9. a) soll auch hier der Urlaub aller Arbeitnehmer lt. Pos. I. 4. des Fragebogens ausgewiesen werden und nicht etwa die zusätzlichen Urlaubstage je Arbeiter bzw. Angestellten.



37. (Zu Pos. II. 10. a)

Da es sich bei den Positionen II. 9. und 10. des Fragebogens um bezahlte Ausfallzeiten handelt, dürfen hier nur diejenigen **Feiertage** (bzw. die entsprechenden Aufwendungen) angegeben werden, an denen nicht gearbeitet wurde. Feiertage

Auch hier ist nicht die Zahl der Feiertage je Arbeiter bzw. Angestellten einzusetzen, sondern die Gesamtzahl.

Gewährt das Unternehmen über die durch das Gesetz vorgeschriebene Zahl von Feiertagen hinaus weitere bezahlte Feiertage, so sind diese bzw. die entsprechenden Aufwendungen unter Pos. II. 10. c) (bei tariflicher Vereinbarung) bzw. unter Pos. II. 10. e) (bei innerbetrieblicher Vereinbarung) auszuweisen. Feiertage, die auf Sonntage fallen, gelten nicht als bezahlte Feiertage; desgleichen nicht die Ruhetage auf Grund tariflicher Arbeitszeitverkürzungen.

38. (Zu Pos. II. 10. b)

Unter dieser Position sind nur die auf Grund gesetzlicher Vorschriften oder tariflicher Vereinbarungen zu gewährenden **Hausarbeitstage** bzw. die entsprechenden Aufwendungen einzutragen. Zusätzlich gewährte bezahlte Hausarbeitstage gehören zu Pos. II. 10. e). Unbezahlte Hausarbeitstage sind selbstverständlich nicht aufzuführen. Hausarbeitstag

39. (Zu Pos. II. 10. c)

Hier sind alle **tariflich vereinbarten bezahlten Ausfallzeiten** anzugeben, die nicht zu den Positionen II. 9. a) und 10. b) gehören bzw. als bezahlte Krankheitstage unter Pos. II. 10. d) und f) ausgewiesen werden sollen. Bezahlte Arbeitszeitausfälle auf Grund des Mutterschutzgesetzes sind hier nicht auszuweisen (vgl. Pos. II. 7. des Fragebogens).

Tariflich vereinbarte Ruhetage auf Grund von Arbeitszeitverkürzungen gelten nicht als bezahlte Ausfallzeit (vgl. auch die Hinweise zur „betriebsüblichen Jahresarbeitszeit der Angestellten im Erhebungsjahre“ im Absatz 16. dieser „Erläuterungen“). Als bezahlte Arbeitspausen gelten nur diejenigen Zeiten, die allgemein betrieblich angeordnet sind.

40. (Zu Pos. II. 10. d)

Hier sind diejenigen **Krankheitstage** bzw. die entsprechenden Aufwendungen anzugeben, die auf Grund gesetzlicher oder tariflicher Bestimmungen vom Arbeitgeber zu bezahlen sind, für die also keine Leistungen der Krankenkasse erfolgen. Es handelt sich also zumeist um die lt. Gesetz zu bezahlenden ersten sechs Krankheitswochen oder um einen durch Tarifvertrag festgelegten längeren Zeitraum bei den Angestellten und um die sogenannten Karenztage bei den Arbeitern, falls sie auf Grund tariflicher Vereinbarung bezahlt werden. Wichtig ist, daß nur die lt. gesetzlicher und tariflicher Vorschrift zu bezahlenden Tage bzw. Stunden (bzw. die entsprechenden Aufwendungen) eingesetzt werden und daß hier keine Zeiten angegeben werden, für die ein Krankengeld des Versicherungsträgers gezahlt wird und das Unternehmen nur eine Zulage gewährt (vgl. Pos. II. 10. f) und die Erläuterungen hierzu). Krankheit



41. (Zu Pos. II. 10. e)

Diese Position ist für alle Arten von Ausfallzeit vorgesehen, die zusätzlich, also nicht auf Grund gesetzlicher oder tariflicher Bestimmungen vom Unternehmen bezahlt wird, mit Ausnahme des zusätzlichen Urlaubs, der unter Pos. II. 9. b) auszuweisen ist.

Es sind hier einzutragen: Kurzfristige Arbeitsbefreiungen; Bezahlung von Krankheitstagen über die für Angestellte gesetzlich oder tariflich vorgeschriebene Frist hinaus; freiwillig bezahlte Krankheitstage für Arbeiter; bezahlte Arbeitspausen (wobei die Erläuterungen zu Pos. II. 10. c) sinngemäß, d. h. bezogen auf zusätzlich gewährte Arbeitspausen, anzuwenden sind); zusätzliche, also über Gesetz oder Tarifvertrag hinaus gewährte Feiertage; zusätzliche bezahlte Hausarbeitstage; Bezahlung der durch Betriebsfeiern und Betriebsausflüge ausgefallenen Arbeitszeit. Auch für die hier anzugebenden Krankheitstage dürfen keine Leistungen der Krankenkasse (vgl. Pos. II. 10. f) und die Erläuterungen hierzu) erfolgen.

42. (Zu Pos. II. 10. f)

Unter dieser Position sind die Zahlungen des Unterschiedsbetrages zwischen den Leistungen der Krankenkasse oder Unfallversicherung und dem vollen oder einem gekürzten Verdienst anzugeben. Unter „Leistungen der Krankenkasse oder Unfallversicherung“ ist hier also nur das an Stelle des Arbeitsverdienstes gezahlte Krankengeld zu verstehen. Zulagen zu anderen Leistungen dieser Versicherungsträger, z. B. zu den Leistungen der Krankenkasse für ärztliche oder zahnärztliche Behandlungen, gehören nicht hierher, sondern zu Pos. II. 12.

43. (Zu Pos. II. 12.)

Zuwendungen  
verschiedener Art

Hierbei handelt es sich sowohl um **tariflich vorgeschriebene** als auch um **zusätzliche Aufwendungen**, die sowohl den Arbeitnehmern selbst als auch ihren Familienangehörigen zugute kommen können, z. B. Weihnachtsgeschenke, Jubiläumsgelder, Treueprämien, Zuwendungen aus Anlaß von Familienereignissen, Bar- und Sachaufwendungen anläßlich von Betriebsfeiern und Belegschaftsausflügen und anläßlich des 1. Mai.

Außerdem gehören hierher: Familien-, Hausstands-, Frauen-, Kindergeld (jedoch nicht Aufwendungen auf Grund des Kindergeldgesetzes, vgl. Pos. II. 5.) u. ä.; Studienbeihilfen; Beihilfen und Zuschüsse zu Urlaubs-, Erholungs- und Kuraufenthalten; Zulagen zu denjenigen Leistungen der Kranken- und Unfallversicherung, die nicht Krankengeld sind (vgl. die Erläuterungen zu Pos. II. 10. f); Beihilfen und Zuschüsse für sonstige Zwecke; Zuweisungen an Unterstützungskassen, soweit es sich um Beträge handelt, die nicht der betrieblichen Altersversorgung dienen, sondern für Unterstützungen in besonderen Notfällen bestimmt sind (vgl. die Erläuterungen zu Pos. II. 13. c).

Ferner sind hier auszuweisen: Wege- und Trennungsgeld; Familienheimfahrten; Kinderverschickungen; Weiterzahlung von Lohn bzw. Gehalt in Sterbefällen; Entlassungsgeld; entgangene Zinsen infolge zinsfrei oder zinsverbilligt gewährter Darlehen an Arbeitnehmer (ausgenommen Baudarlehen, vgl. Pos. II. 14. c) des Fragebogens); Aufwendungen für Werkskleidung bzw. Kleidergeld. Als „entgangene Zinsen“ bei Darlehensgewährung gilt die Differenz zwischen den auf Grund eines Zinssatzes von 7% errechneten Zinsen und den tatsächlich vereinnahmten Zinsen.



#### 44. (Zu Pos. II. 13.)

Hier ist der für diese Erhebung allgemein gültige Grundsatz streng zu beachten, daß die auszuweisenden Aufwendungen **nur das Erhebungsjahr** betreffen dürfen. Gegebenenfalls muß hier das Unternehmen noch eine zeitliche Abgrenzung der in seinem Rechnungswesen aufgezeichneten Aufwendungen vornehmen. Außerdem ist darauf zu achten, daß bestimmte Arten von Aufwendungen nicht dadurch zweimal erscheinen und zu Doppelzählungen führen, daß sowohl die Zuweisung zu einer der wirtschaftlichen Sicherung der Arbeitnehmer dienenden Einrichtung bzw. Reserve als auch die Auszahlung aus dieser Einrichtung bzw. Reserve angegeben werden. Die Pos. II. 13. bezieht sich sowohl auf tariflich vereinbarte als auch auf zusätzliche Aufwendungen.

Wirtschaftliche  
Sicherung

Unter Pos. II. 13. a) sind **Alters- und Invalidenrenten** sowie laufende Zahlungen für die **Witwen- und Waisenversorgung** anzugeben, sofern sie nicht aus früheren Rückstellungen finanziert werden.

Die unter Pos. II. 13. b) auszuweisenden **Jahresrückstellungen** für spätere **Altersversorgungsleistungen** müssen steuerlich anerkannt sein.

Bei den unter Pos. II. 13. c) genannten Zuweisungen an Unterstützungskassen handelt es sich um Zuweisungen für die rechtlich besonders geregelte Einrichtung für die Alters- und Hinterbliebenenversorgung (Versorgungseinrichtung ohne Rechtsanspruch; vgl. das Pensions- und Unterstützungskassen-Zuwendungsgesetz vom 26. 3. 1952) und nicht um Zuweisungen, aus denen sonstige Unterstützungen in Notfällen gezahlt werden. Solche Zuweisungen sind vielmehr unter Pos. II. 12. einzutragen, wobei allerdings darauf zu achten ist, daß die Unterstützungszahlungen der Kassen dann nicht auch noch angegeben werden dürfen (vgl. die Erläuterungen zu Pos. II. 12.).

Es wird gebeten, die in Frage kommende Einrichtung (Pensions- oder Unterstützungskasse oder ggf. beide) zu unterstreichen.

Als „**Sonstige Aufwendungen**“ (Pos. II. 13. d) gelten der Einkauf in Unfall-, Lebens- und Altersversicherungen, wenn der Arbeitnehmer bzw. seine Erben alleinbegünstigt sind; die freiwillige Zahlung von Arbeitnehmeranteilen der Beiträge zur gesetzlichen Sozialversicherung; vom Arbeitgeber getragene Beiträge oder Beitragsanteile zu Weiter-, Über- bzw. Zusatzversicherungen; Beitragszahlungen an private Krankenkassen; Arbeiterhabeversicherungen (Kollektivversicherungen gegen Schäden und Verluste von Gegenständen, die den Arbeitnehmern gehören, wie z. B. Fahrräder, Straßenkleidung usw.).

#### 45. (Zu Pos. II. 14.)

Hinsichtlich der hier anzugebenden Aufwendungsarten wird auf den zweiten Teil des Absatzes 26. dieser „Erläuterungen“ verwiesen.

Belegschafts-  
einrichtungen

Bei den hier in Frage kommenden **Einrichtungen** können auch unmittelbare Personal- und Sachaufwendungen anfallen, die dann auch auszuweisen sind. Andererseits müssen etwaige Einnahmen aus diesen Einrichtungen in Abzug gebracht werden.



46. (Zu Pos. II. 14. a)

Gesundheitsdienst

Unter dieser Position sind Aufwendungen für Werksärzte, Betriebsschwestern, Krankenstuben oder -anstalten, Einstellungs- und Pflichtuntersuchungen, Bestrahlungen, Massagen, Heilbäder, Röntgenreihenuntersuchungen, besondere hygienische Einrichtungen wie Bäder, Duschräume u. ä. anzugeben.

47. (Zu Pos. II. 14. b)

Barzuwendungen im Rahmen der Betriebsfürsorge gehören nicht hierher, sondern zu Pos. II. 12.

48. (Zu Pos. II. 14. c)

Wohnungshilfe

Hierunter sind alle Aufwendungen für die Wohnstätten der Arbeitnehmer und deren Familien aufzuführen (einschließlich Arbeiterwohnheime, Lehrlingsheime, Ledigenheime u. dgl.), auch wenn es sich um Baracken oder Lager handelt. Im Besonderen gehören dazu Aufwendungen für die Unterhaltung werkseigener Wohnungen, Aufwendungen für werksgeförderte Wohnungen, z. B. kostenlose Übereignung von Bauland, verlorene Baukostenzuschüsse, entgangene Zinsen für zinslos oder zinsverbilligt gewährte Baudarlehen (Berechnung der entgangenen Zinsen gemäß Absatz 43. dieser „Erläuterungen“), weiterhin Mietbeihilfen und Mietzuschüsse. Nicht anzugeben sind die Ausgaben (Investitionen) für die Errichtung werkseigener Wohnungen.

49. Darlehensgewährung

Die in dem umrandeten Abschnitt „Darlehensgewährung“ vorzunehmenden Eintragungen werden nicht in die Aufbereitung der eigentlichen Erhebung einbezogen, sondern dienen in der Zusammenfassung aller Unternehmen der zusätzlichen Information der mit der Wohnungsbaufinanzierung und anderen Kreditmarktproblemen befaßten Bundesstellen. Es sind auch hier alle Fragen genau zu beantworten; gegebenenfalls sind Striche zu setzen.

Die Begrenzung der zinsverbilligten Darlehen durch den angegebenen Zinssatz von 4% beschränkt sich auf die in diesem Abschnitt gestellten Fragen. Die in den Erläuterungen zu Pos. II. 12. gegebene Begriffsbestimmung für „entgangene Zinsen“ (Differenz zwischen den Zinsen, die sich bei einem Zinssatz von 7% errechnen und den tatsächlichen Zinseinnahmen) bleibt davon unberührt.

50. (Zu Pos. II. 14. d)

Ausbildung

Hier sind alle Aufwendungen für die berufliche Ausbildung, Schulung und berufliche Information der Arbeitnehmer auszuweisen. Dazu gehören Aufwendungen für ausschließlich mit der Lehrlingsausbildung beschäftigte Arbeitskräfte, Aufwendungen für Lehrwerkstätten, Anteil an den Ausbildungsbeihilfen der Lehrlinge für Arbeitszeitausfälle beim Besuch der Berufsschule oder sonstiger beruflicher Ausbildungsstätten, Zahlung von Handelsschulgeld, Umlagebeträge für Berufs- und Fachschulen, Aufwendungen für Lehrlingsheime, Pestalozzidörfer und dgl.

51. (Zu Pos. II. 14. e)

Hier ist vor allem darauf zu achten, daß die angefallenen Aufwendungen um die zumeist vorhandenen Einnahmen vermindert werden.



52. (Zu Pos. II. 14. f)

Als Beispiele für hier anzugebende Aufwendungen werden genannt: Aufwendungen für Werkzeitschriften, Werkbüchereien, Unterhaltungseinrichtungen verschiedener Art, Werkorchester, Werksport, Spiel- und Sportanlagen, Gemeinschaftsräume, Altersheime, Erholungsheime und -stätten, Kindergärten, Haushalts- und Handarbeitsschulen, Aufwendungen für werkseigene Transportmittel zur Beförderung der Arbeitnehmer zwischen Wohnsitz und Arbeitsplatz.

53. (Zu Pos. II. 15. a) und b),

Hier sind solche Aufwendungen anzugeben, die nicht unter einer der vorstehend aufgeführten Aufwendungsarten eingeordnet werden können. Die Art der Aufwendungen ist möglichst genau anzugeben.



