

Statistisches Bundesamt

Volkswirtschaftliche Gesamtrechnungen

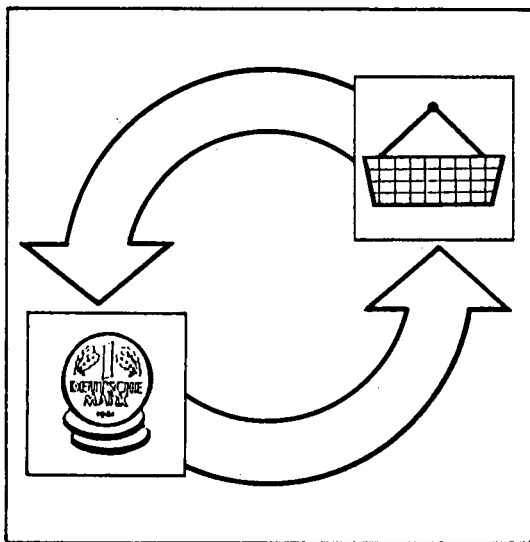

Fachserie **18**

Reihe S. 19

Ergebnisse für Wirtschaftsbereiche
(Branchenblätter)

1960 bis 1994

Statistisches Bundesamt
Bibliothek - Dokumentation - Archiv

**METZLER
POESCHEL**

Herausgeber:
Statistisches Bundesamt, Wiesbaden, Gustav-Stresemann-Ring 11

Postanschrift:
Statistisches Bundesamt
65180 Wiesbaden

Verlag:
Metzler-Poeschel, Stuttgart

Verlagsauslieferung:
Hermann Leins GmbH & Co. KG
Postfach 11 52
72125 Kusterdingen
Telefon: 07071/935350
Telex: 7 262 891 mepo d
Telefax: 07071/33653

Erscheinungsfolge: unregelmäßig

Erschienen im November 1995

Preis: DM 29,50

Bestellnummer: 2189019 - 94900

© Statistisches Bundesamt, Wiesbaden 1995

Alle Rechte vorbehalten. Es ist insbesondere nicht gestattet, ohne ausdrückliche Genehmigung des Statistischen Bundesamtes diese Veröffentlichung oder Teile daraus für gewerbliche Zwecke zu übersetzen, zu vervielfältigen, auf Mikrofilm/-fiche zu verfilmen oder in elektronische Systeme einzuspeichern.

Recyclingpapier aus 100 % Altpapier.

Inhalt

	Seite
Inhaltsverzeichnis - Englisch (Contents)	5
Zeichenerklärung, Abkürzungen	7
Vorbemerkung	8
Darstellungseinheiten und ihre Zuordnung zu Wirtschaftsbereichen	9
Erläuterung wichtiger Begriffe	10

Tabellen

Alle Wirtschaftsbereiche	17
Land- und Forstwirtschaft, Fischerei (Primärer Sektor)	21
Produzierendes Gewerbe (Sekundärer Sektor)	25
Dienstleistungsbereiche (Tertiärer Sektor)	29
Unternehmen zusammen (Marktproduzenten)	33
Staat, private Haushalte, private Organisationen ohne Erwerbszweck (Nichtmarktproduzenten)	37

Landwirtschaft	41
Gewerbliche Gärtnerei und Tierhaltung, Forstwirtschaft, Fischerei	45
Energie- und Wasserversorgung, Bergbau	49
Elektrizitäts-, Gas-, Fernwärme- und Wasserversorgung	53
Elektrizitäts- und Fernwärmeversorgung usw.	57
Gasversorgung	61
Wasserversorgung	65
Bergbau	69
Kohlenbergbau	73
Übriger Bergbau	77
Verarbeitendes Gewerbe	81
Chemische Industrie, Herstellung und Verarbeitung von Spalt- und Brutstoffen	85
Mineralölverarbeitung	89
Herstellung von Kunststoffwaren	93
Gummiverarbeitung	97
Gewinnung und Verarbeitung von Steinen und Erden	101
Feinkeramik	105
Herstellung und Verarbeitung von Glas	109
Eisenschaffende Industrie	113
NE-Metallerzeugung, NE-Metallhalbzeugwerke	117
Gießerei	121
Ziehereien, Kaltwalzwerke, Stahlverformung usw.	125
Stahl- und Leichtmetall-, Schienenfahrzeugbau	129
Maschinenbau	133
Herstellung von Büromaschinen, ADV-Geräten und -Einrichtungen	137
Straßenfahrzeugbau, Reparatur von Kraftfahrzeugen usw.	141
Schiffbau	145
Luft- und Raumfahrzeugbau	149
Elektrotechnik, Reparatur von Haushaltsgeräten	153
Feinmechanik, Optik, Herstellung von Uhren	157
Herstellung von Eisen-, Blech- und Metallwaren	161
Herstellung von Musikinstrumenten, Spielwaren, Füllhaltern usw.	165
Holzbearbeitung	169
Holzverarbeitung	173
Zellstoff-, Holzschliff-, Papier- und Pappeerzeugung	177
Papier- und Pappeverarbeitung	181
Druckerei, Vervielfältigung	185
Ledergewerbe	189
Textilgewerbe	193
Bekleidungsgewerbe	197
Ernährungsgewerbe (ohne Getränkeherstellung)	201
Getränkeherstellung	205
Tabakverarbeitung	209

	Seite
Baugewerbe	213
Bauhauptgewerbe	217
Ausbaugewerbe	221
Handel und Verkehr	225
Handel	229
Großhandel, Handelsvermittlung	233
Einzelhandel	237
Verkehr, Nachrichtenübermittlung	241
Eisenbahnen	245
Schifffahrt, Wasserstraßen, Häfen	249
Deutsche Bundespost	253
Übriger Verkehr	257
Dienstleistungsunternehmen	261
Kreditinstitute, Versicherungsunternehmen	265
Kreditinstitute	269
Versicherungsunternehmen	273
Wohnungsvermietung	277
Sonstige Dienstleistungsunternehmen	281
Gastgewerbe, Heime	285
Bildung, Wissenschaft, Kultur usw., Verlagsgewerbe	289
Gesundheits- und Veterinärwesen	293
Übrige Dienstleistungsunternehmen	297
Staat	301
Gebietskörperschaften	305
Sozialversicherung	309
Private Haushalte, Private Organisationen ohne Erwerbszweck	313
 <u>Kreuztabellen</u>	
Produktionswerte, Vorleistungen und Wertschöpfung in jeweiligen Preisen (1960, 1970, 1980, 1990, 1993)	318
Wertschöpfung und Kapitalstock in Preisen von 1991, Erwerbstätige (1960, 1970, 1980, 1990, 1993)	328
 <u>Anhang</u>	
Liste der nachgewiesenen Merkmale (deutsch-englisch)	339
Gliederung der Wirtschaftsbereiche in den Volkswirtschaftlichen Gesamtrechnungen	342
Veröffentlichung von Ergebnissen der Volkswirtschaftlichen Gesamtrechnungen (Termine und Fundstellen)	348
Wichtige Aufsätze in "Wirtschaft und Statistik" auf dem Gebiet der Volkswirtschaftlichen Gesamtrechnungen	352

Gebietsstand

Angaben für das frühere Bundesgebiet nach dem Gebietsstand bis zum 3.10.1990;
sie schließen Berlin-West ein.

Contents

	Page
Contents	5
Notes, explanation of symbols	7
Introduction	8
Economic units and their allocation to industries	9
Glossary of main terms	10

Index of tables

All sectors	17
Agriculture, forestry and fishing (Primary Sector)	21
Production industries (Sekundary Sector)	25
Services (Tertiary Sector)	29
All enterprises (Market producers)	33
General government, households and private non-profit institutions (Non-market producers)	37
 Agriculture and livestock production	 41
Gardening, animal raising, forestry and fishing	45
Electricity, gas, steam and water supply, mining	49
Electricity, gas, steam and water supply	53
Eletricity, steam and hot water supply	57
Gas supply	61
Water supply	65
Mining	69
Coal mining	73
Other mining	77
Manufacturing	81
Chemical industry, production and processing of fissionable and fertile materials	85
Mineral oil refining	89
Manufacture of plastic products	93
Manufacture of rubber products	97
Quarrying, extraction and working up of stones and earths	101
Manufacture of ceramic goods	105
Manufacture and processing of glass	109
Iron and steel industry	113
Non-ferrous metal industry, non-ferrous metal semi-finished products industries	117
Foundries	121
Drawing plants, cold rolling mills, secondary transformation of metals, etc.	125
Manufacture of structural metal products, rolling stock	129
Mechanical engineering	133
Manufacture of office machinery and data processing equipment	137
Manufacture of road vehicles, repair of motor vehicles, etc.	141
Shipbuilding	145
Manufacture of aircraft and spacecraft	149
Electrical engineering, repair of electrical household goods	153
Manufacture of precision and optical instruments, clocks and watches	157
Manufacture of tools and finished metal goods (excl. electrical equipment)	161
Manufacture of musical instruments, toys and games, articles of jewellery, etc.	165
Wood working	169
Manufacture of wood products	173
Manufacture of pulp, paper and board	177
Processing of paper and board	181
Printing and duplicating	185
Manufacture of leather and leather goods	189
Textile industry	193
Clothing industry	197
Food industries	201
Beverage industries	205
Tobacco industry	209

	Page
Construction	213
Construction (excl. installation and building completion work)	217
Installation and building completion work	221
Wholesale and retail trade, transport and communication	225
Wholesale and retail trade	229
Wholesale trade and commission trade	233
Retail trade	237
Transport and communication	241
Railroad transport	245
Water transport	249
Communication (Deutsche Bundespost)	253
Other transport	257
Service enterprises	261
Financial and insurance institutions	265
Monetary and financial institutions	269
Insurance institutions	273
Housing	277
Other service enterprises	281
Hotels and restaurants, homes and hostels	285
Education, science, culture, services, publishing	289
Medical care and health services, veterinary services	293
Other services enterprises uec.	297
General government	301
Central and local government	305
Social security funds	309
Households and private non-profit institutions serving households	313

Cross-tables

Output, intermediate consumption, value added at current prices (1960, 1970, 1980, 1990, 1993)	318
Value added and gross stock of fixed assets at constant prices of 1991, persons engaged (1960, 1970, 1980, 1990, 1993)	328

Annex

List of characteristics presented (German/English)	339
Classification of economic sectors in national accounts	342
Publications of the results of national accounts	348
Important articles in "Wirtschaft und Statistik" in the field of national accounts	352

Territory

Data for the territory of the Federal Republic of Germany before 3 October 1990;
incl. Berlin-West

Zeichenerklärung

- = nichts vorhanden oder - abweichend von der Zeichenerklärung anderer Veröffentlichungen des Statistischen Bundesamtes - weniger als die Hälfte von 1 in der letzten besetzten Stelle
- / = keine Angaben, da Zahlenwert nicht sicher genug
- . = Zahlenwert unbekannt oder geheimzuhalten
- ... = Angaben fallen später an
- x = Tabellenfach gesperrt, weil Aussage nicht sinnvoll

Abkürzungen

ADV	=	Automatische Datenverarbeitung
a.n.g.	=	anderweitig nicht genannt
cif	=	cost, insurance, freight
EBM-Ware	=	Eisen-, Blech- und Metallwaren
ex	=	Teil aus
fop	=	free on bord
Gew. u. Verarb.	=	Gewinnung und Verarbeitung
H. u. Verarb.	=	Herstellung und Verarbeitung
H. v.	=	Herstellung von
Mill.	=	Million(en)
Mrd.	=	Milliarde(n)
NE-	=	Nichteisen-
priv. Org. o. E.	=	private Organisationen ohne Erwerbszweck
Rep. v.	=	Reparaturen von
Sp.	=	Spalte
Unternehmen m. e. R.	=	Unternehmen mit eigener Rechtspersönlichkeit
Unternehmen o. E. R..	=	Unternehmen ohne eigene Rechtspersönlichkeit
WiSta	=	Wirtschaft und Statistik

Vorbemerkung

Mit dem Heft der Reihe S. 19 "Ergebnisse für Wirtschaftsbereiche (Branchenblätter) 1960 bis 1994" in der Fachserie 18, "Volkswirtschaftliche Gesamtrechnungen" veröffentlicht das Statistische Bundesamt wichtige Ergebnisse der Volkswirtschaftlichen Gesamtrechnungen für einzelne Wirtschaftsbereiche (Branchen). Diese Form der Darstellung richtet sich in erster Linie an Konsumenten aus der Wirtschaft (Unternehmen, Verbände u.a.), die Informationen für die eigene Branche in zusammengefaßter Form erhalten wollen.

Der vorliegende Nachweis enthält Ergebnisse des Rechenstandes September 1995 und ergänzt den Hauptbericht 1994 der Fachserie 18, Reihe 1.3 "Konten und Standardtabellen" bezüglich der Anordnung der nachgewiesenen Daten. Die Ergebnisse können aus dem oben erwähnten Hauptbericht 1994 der Reihe 1.3 und aus den Sonderbänden S. 8 "Revidierte Ergebnisse 1960 bis 1984 " und S. 15 "Revidierte Ergebnisse 1950 bis 1990" entnommen bzw. berechnet werden. Dieser Band enthält keine zusätzlichen Informationen.

Diese Branchenblätter werden in unregelmäßigen Abständen in Sonderbänden der Fachserie 18 veröffentlicht. Der Band S. 19 ist der dritte Beitrag in dieser Form und eine Fortsetzung des Heftes S. 18 "Ergebnisse für Wirtschaftsbereiche (Branchenblätter) 1960 bis 1991", das im November 1992 erschienen war.

In den Jahren, in denen die Branchenblätter nicht in einem Sonderband der Fachserie 18 veröffentlicht werden, werden die Tabellen aktualisiert und als Arbeitsunterlage zusammengestellt. Sie können auf Anforderung beim Statistischen Bundesamt - Gruppe III A - unter Angabe der jeweils gewünschten Branche bezogen werden.

Die Ergebnisse dieser Veröffentlichung beziehen sich auf Angaben für das frühere Bundesgebiet, also auf die Bundesrepublik Deutschland nach dem Gebietsstand bis zum 3.10.1990; sie schließen Berlin-West ein. Alle Daten dieses Bandes sind ab 1991 vorläufig, das bedeutet, daß sie ab diesem Zeitpunkt in den kommenden Jahren überarbeitet und aktualisiert werden können.

Diese Veröffentlichung wurde in der Abteilung "Volkswirtschaftliche Gesamtrechnungen" bearbeitet und zusammengestellt.

Darstellungseinheiten und ihre Zuordnung zu Wirtschaftsbereichen

Die **Darstellungseinheiten** der Ergebnisse der Volkswirtschaftlichen Gesamtrechnungen der Bundesrepublik Deutschland in dieser Veröffentlichung sind kleinste Institutionen, die selbst bilanzieren (z.B. Unternehmen) bzw. die eine eigene Haushalts- und gegebenenfalls Vermögensrechnung aufstellen (z.B. Gebietskörperschaften, Sozialversicherungsträger, Kirchen, Wohlfahrtsverbände). Diese kleinsten Darstellungseinheiten werden nach der Art ihres wirtschaftlichen Verhaltens gruppiert und zusammengefaßt.

Als **Unternehmen** werden diejenigen wirtschaftlichen Institutionen angesehen, die in erster Linie Waren und Dienstleistungen produzieren (und verteilen) und sie gegen ein Entgelt, das mindestens die Kosten deckt, auf dem Markt absetzen. Hierzu rechnen auch Institutionen, die im allgemeinen Sprachgebrauch nicht oder nicht immer als Unternehmen bezeichnet werden, wie zum Beispiel landwirtschaftliche Betriebe, Handwerksbetriebe, Ein- und Verkaufsvereinigungen, Kreditinstitute, private Versicherungen sowie Praxen der freien Berufe, ferner die Deutsche Bundesbahn, die Deutsche Bundespost, die Deutsche Bundesbank und sonstige Unternehmen im Eigentum des Staates, unabhängig von ihrer Rechtsform.

Die Zuordnung der Institutionen zu **Wirtschaftsbereichen** erfolgt nach dem Schwerpunkt der wirtschaftlichen Tätigkeit. Dieser Gliederung liegt die im Anhang abgedruckte Systematik der Wirtschaftszweige, Ausgabe 1979, Fassung für Volkswirtschaftliche Gesamtrechnungen, Juni 1985 zugrunde.

Es ist darauf hinzuweisen, daß landwirtschaftliche Betriebe, auch wenn sie zusammen mit gewerblichen Betrieben einem einzigen Eigentümer gehören, stets als selbständige Einheit angesehen und dem Wirtschaftsbereich "Landwirtschaft" zugeordnet werden. Eine weitere Ausnahme von der allgemeinen Regel der Zuordnung nach dem wirtschaftlichen Schwerpunkt bildet die Wohnungsvermietung. Alle damit zusammenhängenden Tätigkeiten sind aus den einzelnen Wirtschaftsbereichen herausgelöst und in dem Wirtschaftsbereich "Wohnungsvermietung" zusammengefaßt. Dieser umfaßt auch die Eigennutzung von Wohnungen durch private Haushalte. Die Angaben für die anderen Wirtschaftsbereiche enthalten also keinerlei Daten, die sich auf wirtschaftliche Tätigkeiten in den Bereichen "Landwirtschaft" oder "Wohnungsvermietung" beziehen. Die im Wirtschaftsbereich "Private Haushalt" nachgewiesene Produktion umfaßt nur die Entgelte für das bei privaten Haushalten beschäftigte Personal.

Erläuterung wichtiger Begriffe

Abschreibungen

Wertminderung des Anlagevermögens im Berichtsjahr durch Verschleiß und wirtschaftliches Veralten. Vorzeitiges Ausscheiden von Anlagen durch Schadensfälle ist, soweit diese versicherbar sind, berücksichtigt. In den Volkswirtschaftlichen Gesamtrechnungen werden die Abschreibungen zu Wiederbeschaffungspreisen der Anlagegüter in der Berichtsperiode bewertet. Bei ihrer Berechnung wird von den Anlageinvestitionen der einzelnen Jahre in konstanten Preisen und der erwarteten wirtschaftlichen Nutzungsdauer - nach Gütergruppen gegliedert - ausgegangen. Es wird das lineare Abschreibungsverfahren angewandt. Die auf die einzelnen Jahre entfallenden Abschreibungsbeträge in konstanten Preisen werden anschließend mit Jahresdurchschnittspreisindizes der entsprechenden Investitionsgüter auf Wiederbeschaffungspreise des Berichtsjahres umbewertet. Die Abschreibungen in den Volkswirtschaftlichen Gesamtrechnungen unterscheiden sich also von den entsprechenden Angaben in den Handels- und Steuerbilanzen unter anderem hinsichtlich der Bewertung, der Berechnungsmethode und der zugrundegelegten Nutzungsdauer. Diese Unterschiede wirken sich teils erhöhend, teils vermindern aus.

Anlageinvestitionen

Wert der Anlagen, die von den Einheiten eines Wirtschaftsbereichs im Berichtsjahr erworben wurden, um sie - länger als ein Jahr - im Produktionsprozeß einzusetzen. Die Anlageinvestitionen stellen **Bruttoanlageinvestitionen** in dem Sinne dar, daß Abschreibungen nicht abgesetzt sind (die Anlageinvestitionen nach Abzug der Abschreibungen - siehe "Abschreibungen" - werden als **Nettoanlageinvestitionen** bezeichnet). Der Saldo aus Käufen und Verkäufen von gebrauchten Anlagen und Land, der im gesamtwirtschaftlichen Nachweis bzw. bei der Gliederung nach großen Sektoren Bestandteil der Anlageinvestitionen ist, wird für einzelne Wirtschaftsbereiche nicht dargestellt. Die hier nachgewiesenen Anlageinvestitionen der Wirtschaftsbereiche umfassen also nur die Käufe **neuer** Ausrüstungen und Bauten aus der inländischen Produktion und der Einfuhr (einschl. der selbsterstellten Anlagen).

Nicht dazu zählen die Käufe dauerhafter Güter für militärische Zwecke oder für den Privaten Verbrauch. Die Käufe von Wohnungen bzw. von Wohngebäuden sind in den Anlageinvesti-

tionen eines eigenen Wirtschaftsbereichs "Wohnungsvermietung" zusammengefaßt. Die Anlageinvestitionen der anderen Wirtschaftsbereiche enthalten deshalb keine Zugänge an Wohnungen bzw. Wohngebäuden.

Als Anlagen werden in diesem Zusammenhang alle dauerhaften, reproduzierbaren Produktionsmittel angesehen, deren Nutzungsdauer mehr als ein Jahr beträgt und die normalerweise aktiviert werden. Ausgenommen sind geringwertige Güter, vor allem solche, die periodisch wiederbeschafft werden, auch wenn sie eine längere Nutzungsdauer als ein Jahr haben. Nicht in den Wert der Anlagen gehen ferner die Aufwendungen für die normale Instandhaltung ein. Größere Reparaturen, die zu einer wesentlichen Steigerung des Wertes einer Anlage führen bzw. einen größeren Schaden ausgleichen, sind dagegen Bestandteil der Anlageinvestitionen. Der Wert der Dienstleistungen, die mit der Herstellung und dem Kauf von Investitionsgütern verbunden sind (Leistungen von Architekten, Rechtsanwaltskosten, öffentliche Gebühren usw.), wird gleichfalls einbezogen.

Nach Anlagearten wird zwischen Ausrüstungs- und Bauinvestitionen unterschieden (siehe "Ausrüstungen", "Bauten"). Angefangene Bauten werden den Anlageinvestitionen zum Zeitpunkt der Produktion zugerechnet, angefangene Ausrüstungen zählen dagegen nicht zu den Anlageinvestitionen (sie sind Bestandteil der Vorratsveränderung der Produzenten).

Die Wertansätze für die Anlageinvestitionen schließen Umsatzsteuer aus, soweit der Investor die Möglichkeit des Vorsteuerabzugs hat. Investitionssteuer ist, soweit sie erhoben wurde, einbezogen.

Anlagevermögen

Das Anlagevermögen hat die gleiche Abgrenzung wie die Anlageinvestitionen (siehe "Anlageinvestitionen"). Danach zählen dazu alle dauerhaften reproduzierbaren Produktionsmittel mit Ausnahme dauerhafter militärischer Güter und dauerhafter Güter der privaten Haushalte. Wohngebäude (einschl. der Wohnungen und Wohngebäude im Eigentum der privaten Haushalte) sind dem Anlagevermögen eines eigenen Wirtschaftsbereichs "Wohnungsvermietung" zugeordnet. Das Anlagevermögen der anderen Wirtschaftsbereiche enthält deshalb keine Wohnungen bzw. Wohngebäude.

Als dauerhaft gelten diejenigen Produktionsmittel, deren Nutzungsdauer mehr als ein Jahr beträgt. Ausgenommen sind geringwertige Güter, die normalerweise nicht aktiviert werden. Das Anlagevermögen in der hier verwendeten Abgrenzung umfaßt somit weder Grund und Boden noch immaterielle Anlagewerte oder Finanzanlagen, die zum Beispiel in den Handelsbilanzen zum Anlagevermögen gerechnet werden. Auch Vorratsbestände sind nicht einbezogen. Bei bebauten Grundstücken wird nur der Gebäudewert, nicht auch der Wert des Grundstücks berücksichtigt.

Im **Bruttoanlagevermögen** sind die Anlagegüter für die ganze Dauer ihrer Nutzung mit ihrem Neuwert nachgewiesen. Im Gegensatz dazu sind beim **Nettoanlagevermögen** die kumulierten Abschreibungen auf alle im Bestand befindlichen Anlagegüter von der Inbetriebnahme bis zum Berichtszeitpunkt abgesetzt. Das Nettoanlagevermögen zu **Wiederbeschaffungspreisen** kann als bestmögliche Schätzung für den Zeitwert des vorhandenen Anlagenbestandes angesehen werden. Es wird der Betrag zugrundegelegt, der hätte gezahlt werden müssen, wenn die Anlagen zum Berichtszeitpunkt beschafft worden wären.

Öffentliche Tiefbauten sind nicht im Anlagevermögen enthalten.

Arbeitsproduktivität

Beim Nachweis nach Wirtschaftsbereichen, Relation zwischen der Bruttowertschöpfung in Preisen von 1991 und der Zahl der im jeweiligen Bereich Erwerbstätigen (siehe "Bruttowertschöpfung", "Erwerbstätige"), in der Gesamtwirtschaft Bruttoinlandsprodukt in Preisen von 1991 je Erwerbstätigen. Dieser Produktivitätsmaßstab kann nur als grobes Orientierungsmittel dienen. Es ist zu beachten, daß bei seiner Berechnung der gesamte reale Ertrag der wirtschaftlichen Tätigkeit ausschließlich auf den Produktionsfaktor Arbeit bezogen wird, obgleich das Produkt aus dem Zusammenwirken sämtlicher Produktionsfaktoren (also auch des Kapitals und der unternehmerischen Leistung) entsteht. Außerdem ist die Zahl der Erwerbstätigen nur ein sehr grober Maßstab für die aufgewendete Arbeit. Veränderungen in der geleisteten Arbeitszeit oder in der beruflichen Qualifikation werden nicht berücksichtigt.

Einschränkungen in der Aussagefähigkeit der Produktivitätskennzahlen - insbesondere in der Darstellung nach Wirtschaftsbereichen - resultieren auch aus der Zuordnung der Erwerbstätigen

auf die Wirtschaftsbereiche nach ihrer Haupttätigkeit - wobei weitere Tätigkeiten einer Person unberücksichtigt bleiben - und aus dem sehr unterschiedlichen Anteil von Teilzeitarbeit in einzelnen Bereichen. Diese Angaben sollten deshalb für Niveauvergleiche der Arbeitsproduktivität zwischen den einzelnen Bereichen nicht verwendet werden. Schließlich ist darauf hinzuweisen, daß die besonderen theoretischen und praktischen Schwierigkeiten der Berechnung preisbereinigter Angaben für bestimmte marktbestimmte und insbesondere für die nichtmarktbestimmten Dienstleistungen Aussagen über den Produktivitätsverlauf erheblich beeinträchtigen können.

Ausrüstungen

Teilgröße bei der Berechnung der Anlageinvestitionen (siehe "Anlageinvestitionen") und des Anlagevermögens (siehe "Anlagevermögen").

Die Ausrüstungen umfassen Maschinen, maschinelle Anlagen, Fahrzeuge, Betriebs- und Geschäftsausstattungen sowie ähnliche Anlagegüter, die nicht fest mit Bauten verbunden sind.

Bauten

Teilgröße bei der Berechnung der Anlageinvestitionen (siehe "Anlageinvestitionen") und des Anlagevermögens (siehe "Anlagevermögen").

Die Bauten umfassen Gebäude und sonstige Bauten, wie Straßen, Brücken, Tunnels, Flugplätze, Kanäle, Staudämme, Stahl- und Holzkonstruktionen (Montagebauten), Versorgungs- und Rohrfernleitungen, die Anlage von Sportplätzen, Parks u.ä., ferner Aufwendungen im Zusammenhang mit der Erstanlage von Forsten, Weinbergen, Obstplantagen und dergleichen. Einbezogen sind mit Bauten fest verbundene Einrichtungen, wie Aufzüge, Heizungs-, Lüftungs- und Klimaanlage, außerdem gärtnerische Anlagen, die Umzäunung von Grundstücken u.ä.

Beschäftigte Arbeitnehmer

Beschäftigte Arbeitnehmer bilden zusammen mit den Selbständigen und mithelfenden Familienangehörigen die Erwerbstätigen (siehe "Erwerbstätige").

Als beschäftigter Arbeitnehmer zählt, wer als Arbeiter, Angestellter, Beamter, Richter, Berufssoldat, Soldat auf Zeit, Wehr- oder Zivil-

dienstleistender, Auszubildender, Praktikant oder Volontär in einem Arbeits- oder Dienstverhältnis steht und hauptsächlich diese Tätigkeit ausübt. Eingeschlossen sind auch Heimarbeiter.

Bruttoanlagevermögen

(siehe "Anlagevermögen")

Bruttolohn- und -gehaltsumme

Die Bruttolohn- und -gehaltsumme enthält die Löhne und Gehälter - vor Abzug der Sozialbeiträge der Arbeitnehmer und der Lohnsteuer -, die an Arbeiter, Angestellte, Beamte, Soldaten (einschl. Wehrpflichtige), Zivildienstleistende, Auszubildende, Volontäre und ähnliche Arbeitnehmergruppen aufgrund ihres Arbeits- bzw. Dienstverhältnisses geleistet worden sind. Einbezogen sind Akkord-, Bandarbeits- und Prämienzuschläge, Leistungs-, Schmutz- und Lästigkeitszulagen, Montagezuschläge, Zuschläge für Mehr-, Nacht-, Schicht- und Sonntagsarbeit, sonstige tariflich oder frei vereinbarte Vergütungen und Zulagen, wie Familien- und Kinderzuschläge sowie Wohnungszuschüsse, Essengeld und Fahrtkostenzuschüsse. Weiter sind enthalten Naturalvergütungen, Vergütungen für die durch Fest- und Feiertage, Urlaub, Krankheit usw. ausgefallene Arbeitszeit (Lohnfortzahlung), gesetzliche Zuschüsse des Arbeitgebers zum Krankengeld, Jahressonderzuwendungen wie 13. Monatsgehalt, zusätzliches Urlaubsgeld, Gratifikationen, Erfolgs- und Treueprämien, Leistungen der Arbeitgeber nach den Vermögensbildungsgesetzen, Abfindungen beim Ausscheiden des Arbeitnehmers aus dem Arbeits- bzw. Dienstverhältnis und ähnliche Leistungen. Zahlungen für nebenberufliche bzw. geringfügige abhängige Tätigkeiten sind einbezogen, wie Vergütungen an nebenberufliche Hausmeister und Heizer, Aushilfskellner, Stundenbuchhalter usw., ferner Provisionen für unselbständige Versicherungsvertreter. Zum Einkommen der Soldaten und Zivildienstleistenden rechnen die Geldbezüge, die Verpflegungskosten und der Wert der Bekleidung; der Wert der Unterkunft wird nicht als Naturalentgelt angesehen. Der Lohnbegriff umfaßt auch Heimarbeiterlöhne.

Bruttowertschöpfung

Durch Abzug der Vorleistungen vom Produktionswert ermittelte Meßgröße für die wirtschaftliche Leistung der Unternehmensbereiche im Berichtsjahr.

Die Bruttowertschöpfung enthält ab 1968 keine Umsatzsteuer und keine Einfuhrabgaben (die Einfuhrabgaben sind in den Wert der Vorleistungen einbezogen). Bis 1967 umfaßt die Bruttowertschöpfung auch die bis dahin erhobene kumulative Allphasenumsatzsteuer. Da unterstellte Entgelte für in Anspruch genommene Bankdienstleistungen nicht bereichsweise mit den Vorleistungen abgezogen werden können, sind sie in der Bruttowertschöpfung der einzelnen Wirtschaftsbereiche noch enthalten. Anteile einzelner Wirtschaftsbereiche an der Bruttowertschöpfung der Gesamtwirtschaft beziehen sich deshalb stets auf die "unbereinigte" Bruttowertschöpfung (Summe der Bruttowertschöpfung aller Wirtschaftsbereiche **vor** Abzug der unterstellten Entgelte für Bankdienstleistungen).

Die Bruttowertschöpfung ist zu Marktpreisen dargestellt, das heißt Produktionssteuern sind nicht abgezogen, Subventionen nicht zuge-setzt. Der Nachweis erfolgt brutto, das heißt Abschreibungen für den Verschleiß des bei der Produktion eingesetzten Sachkapitals sind noch nicht abgesetzt.

Entstandene Bruttoeinkommen aus unselbständiger Arbeit

Die entstandenen Einkommen aus unselbständiger Arbeit umfassen die in einem Wirtschaftsbereich im Berichtsjahr geleisteten Bruttolöhne und -gehälter sowie die Sozialbeiträge der Arbeitgeber. Zusammen mit den entstandenen Einkommen aus Unternehmertätigkeit und Vermögen bilden sie die Nettowertschöpfung (siehe "Nettowertschöpfung") zu Faktorkosten eines Wirtschaftsbereichs.

Der Begriff der entstandenen **Bruttolöhne- und -gehälter** ist unter "Bruttolohn- und -gehaltsumme" ausführlich erläutert. Zu den **Sozialbeiträgen der Arbeitgeber** gehören **tatsächliche** Sozialbeiträge an die Träger der Sozialversicherung (Rentenversicherungen der Arbeiter und Angestellten, knappschaftliche Rentenversicherung, Zusatzversorgungseinrichtungen im öffentlichen Dienst, gesetzliche Krankenversicherung, gesetzliche Unfallversicherung, Arbeitslosenversicherung) und an Versicherungsunternehmen (einschl. Pensionskassen und Versorgungswerke) sowie **unterstellte** Sozialbeiträge. Unterstellte Sozialbeiträge der Arbeitgeber stellen den Gegenwert von sozialen Leistungen dar, die vom Arbeitgeber direkt - ohne Zwischenschaltung von Dritten - an die Begünstigten gezahlt oder für diese zurückgestellt werden. Zu den genannten Lei-

stungen gehören insbesondere die Betriebsrenten, die Beamtenpensionen und Leistungen der Arbeitgeber im Krankheitsfall u.ä.

Entstandene Bruttoeinkommen aus Unternehmertätigkeit und Vermögen

Als Differenz zwischen der Nettowertschöpfung (siehe "Nettowertschöpfung") und den entstandenen Einkommen aus unselbständiger Arbeit (siehe "Entstandene Bruttoeinkommen aus unselbständiger Arbeit") eines Wirtschaftsbereichs ermittelte Einkommensgröße.

Nach den Definitionen der Volkswirtschaftlichen Gesamtrechnungen entstehen Bruttoeinkommen aus Unternehmertätigkeit und Vermögen nur im Unternehmenssektor, nicht jedoch beim Staat, den privaten Haushalten und den privaten Organisationen ohne Erwerbszweck. In der Gliederung nach Arten (beim Nachweis der Verteilung dieser Einkommen) umfassen die **Einkommen aus Unternehmertätigkeit** entnommene Gewinne der privaten Haushalte aus Unternehmen ohne eigene Rechtspersönlichkeit sowie nichtentnommene Gewinne der Unternehmen mit und ohne eigene Rechtspersönlichkeit, die **Vermögenseinkommen** Zinsen, Nettopachten, Einkommen aus immateriellen Werten (Gebühren für Patente, Lizenzen, Urheberrechte u.ä.), Dividenden und sonstige Ausschüttungen der Unternehmen mit eigener Rechtspersönlichkeit.

Erwerbstätige

Personen, die einer Erwerbstätigkeit oder auch mehreren Erwerbstätigkeiten nachgehen, unabhängig von der Dauer der tatsächlich geleisteten oder vertragsmäßig zu leistenden wöchentlichen Arbeitszeit.

Für die Zuordnung als Erwerbstätiger ist es unerheblich, ob aus dieser Tätigkeit der überwiegende Lebensunterhalt bestritten wird oder nicht. Es werden Periodendurchschnitte dargestellt. Personen, die nicht während der gesamten Periode einer Erwerbstätigkeit nachgingen, werden entsprechend ihrer Beschäftigungsdauer bei der Berechnung des Periodendurchschnitts berücksichtigt. Bei der Bildung der Durchschnitte wird von der Personenzahl ausgegangen, das heißt Unterschiede in der zeitlichen Dauer der tatsächlich geleisteten Arbeitszeit bleiben unberücksichtigt. Zu den Erwerbstätigen gehören auch Soldaten (einschl. der Wehrdienstleistenden) und Zivildienstleistende. Nicht zu den Erwerbstätigen rechnen Personen in ihrer Eigenschaft als Grundstücks-, Haus-

und Wohnungseigentümer oder als Eigentümer von Wertpapieren und ähnlichen Vermögenswerten. Im Fall mehrerer (gleichzeitiger) Tätigkeiten ist sowohl für die Zuordnung nach der Stellung im Beruf als auch für die Zuordnung auf Wirtschaftsbereiche die zeitlich überwiegende Tätigkeit zugrundegelegt. Nach der Stellung im Beruf wird unterschieden zwischen Selbständigen und mithelfenden Familienangehörigen sowie beschäftigten Arbeitnehmern. Beim Nachweis der Erwerbstätigen nach Wirtschaftsbereichen liegt das Arbeitsort(**Inlands-**)konzept zugrunde (im Gegensatz zum Wohnort(**Inländer-**)konzept z.B. beim Bruttosozialprodukt oder beim Volkseinkommen).

Kapitalintensität

Im Jahresdurchschnitt eingesetztes Bruttoanlagevermögen in Preisen von 1991 (Kapitalstock) je durchschnittlichen Erwerbstätigen (siehe "Anlagevermögen", "Erwerbstätige").

Kapitalkoeffizient

Beim Nachweis nach Wirtschaftsbereichen Verhältnis von Kapitalstock zur Bruttowertschöpfung in Preisen von 1991 (siehe "Kapitalstock", "Bruttowertschöpfung"). Beim gesamtwirtschaftlichen Nachweis wird der Kapitalkoeffizient als Relation zwischen dem Kapitalstock und dem Bruttoinlandsprodukt in konstanten Preisen von 1985 ermittelt.

Kapitalproduktivität

Bruttowertschöpfung in konstanten Preisen von 1991 bezogen auf das im Jahresdurchschnitt eingesetzte Bruttoanlagevermögen in Preisen von 1991 (Kapitalstock), (siehe "Bruttowertschöpfung", "Anlagevermögen").

Kapitalstock

Jahresdurchschnittliches Bruttoanlagevermögen (siehe "Anlagevermögen") in Preisen von 1991. Der Jahresdurchschnitt wird dabei als Mittelwert aus dem Jahresanfangs- und dem Jahresendbestand errechnet. In den Schaubildern ist der Kapitalstock der einzelnen Wirtschaftsbereiche auf den Kapitalstock insgesamt - im allgemeinen ohne Wohnungsvermietung und ohne öffentlichen Tiefbau - bezogen.

Lohnkosten je Produkteinheit

Entstandene Bruttoeinkommen aus unselbständiger Arbeit je durchschnittlich beschäftigten Arbeitnehmer bezogen auf die Arbeitspro-

duktivität (siehe "Entstandene Bruttoeinkommen aus unselbständiger Arbeit", "Beschäftigte Arbeitnehmer", "Arbeitsproduktivität").

Lohnquote

Anteil der entstandenen Bruttoeinkommen aus unselbständiger Arbeit an der Nettowertschöpfung in Prozent (siehe "Entstandene Bruttoeinkommen aus unselbständiger Arbeit", "Nettowertschöpfung"). Es sind auch andere Definitionen der - gesamtwirtschaftlichen - Lohnquote gebräuchlich, zum Beispiel Anteil der Bruttoeinkommen aus unselbständiger Arbeit am Volkseinkommen. Beim Nachweis der Lohnquote nach Wirtschaftsbereichen liegt das **Inlandskonzept** zugrunde (im Inland entstandene Einkommen), im Gegensatz zum **Inländerkonzept**, zum Beispiel beim Volkseinkommen (von Inländern empfangene Einkommen).

Nettoanlagevermögen zu Wiederbeschaffungspreisen

(siehe "Anlagevermögen")

Nettowertschöpfung

Die **Nettowertschöpfung** eines Wirtschaftsbeereichs ergibt sich nach Abzug der Abschreibungen sowie des Saldos aus geleisteten Produktionssteuern und empfangenen Subventionen von seiner **Bruttowertschöpfung**.

Sie wird auch als Beitrag zum Nettoinlandsprodukt zu Faktorkosten bezeichnet und ist gleich der Summe der im Zuge der Produktion im Berichtszeitraum entstandenen Erwerbs- und Vermögenseinkommen, nämlich Einkommen aus unselbständiger Arbeit und Einkommen aus Unternehmertätigkeit und Vermögen.

Produktionssteuern abzüglich Subventionen

Produktionswert, Vorleistungen und Bruttowertschöpfung, aber auch Sozialprodukt und Inlandsprodukt sind - wenn ohne Zusatzbezeichnung verwendet - **zu Marktpreisen** bewertet. In dieser Bewertung sind Produktionssteuern enthalten, Subventionen nicht zugesetzt. Durch Verminderung der genannten volkswirtschaftlichen Gesamtgrößen (oder der entsprechenden Teilgrößen für einzelne Wirtschaftsbereiche) um die im Berichtsjahr geleisteten Produktionssteuern und Erhöhung um die empfangenen Subventionen gelangt man zur Bewertung **zu Faktorkosten**.

Die **Produktionssteuern** umfassen alle Steuern und ähnliche Abgaben, die der Staat oder Einrichtungen der Europäischen Gemeinschaften bei Produzenten erheben und die bei der Gewinnermittlung als "Kostensteuern" abzugsfähig sind. Nicht dazu zählen die Umsatzsteuer (Mehrwertsteuer) und die Einfuhrabgaben. Es handelt sich im wesentlichen um die Gewerbesteuer, die Verbrauchsteuern, die Grundsteuern, Grunderwerb- und Kapitalsteuer, Kfz-Steuer (soweit nicht von privaten Haushalten gezahlt), Versicherungsteuer und andere Abgaben einschließlich der EG-Anteile sowie um Verwaltungsgebühren; bis 1967 ist auch die Umsatzsteuer (ohne Ausgleichsteuer auf Einfuhren) enthalten.

Als **Subventionen** gelten Zuschüsse, die der Staat oder Einrichtungen der Europäischen Gemeinschaften im Rahmen der Wirtschafts- und Sozialpolitik ohne spezielle Gegenleistung an Unternehmen für laufende Produktionszwecke gewähren, sei es zur Beeinflussung der Marktpreise oder zur Stützung von Produktion und Einkommen. Es handelt sich unter anderem um Zuschüsse an die Landwirtschaft, an die Energiewirtschaft und den Bergbau, an das Verarbeitende Gewerbe und den Handel, an Verkehr und Nachrichtenübermittlung (hier hauptsächlich an die Bundesbahn) sowie um Zahlungen auf dem Gebiet des Wohnungswesens.

Produktionswert

Wert der im Berichtsjahr produzierten Güter

- (= Verkäufe von Waren und Dienstleistungen an in- und ausländische Wirtschaftseinheiten
- + Wert der Bestandsveränderung an halb fertigen und fertigen Erzeugnissen aus eigener Produktion
- + Wert der selbsterstellten Ausrüstungen und Bauten).

Einbezogen sind Einnahmen aus der Vermietung von gewerblichen Räumen und Wohnungen, nicht enthalten dagegen firmeninterne Lieferungen und Leistungen sowie empfangene Vermögenseinkommen, zu denen auch Einnahmen aus Grundstückspachten, Patenten, Urheberrechten u.ä. zählen. Beim Staat und bei den privaten Organisationen ohne Erwerbszweck wird der Produktionswert additiv aus den geleisteten Einkommen aus unselbständiger Arbeit, Produktionssteuern, Abschreibungen und Vorleistungen ermittelt.

Der Produktionswert ist zu Marktpreisen bewertet, das heißt einschließlich Produktionssteuern, jedoch ohne Subventionen. Der Wert der Verkäufe schließt ab 1968 die in Rechnung gestellte Umsatzsteuer nicht ein; die bis 1967 erhobene kumulative Allphasenumsatzsteuer ist dagegen im Produktionswert enthalten.

Selbständige und mithelfende Familienangehörige

Selbständige und mithelfende Familienangehörige bilden zusammen mit den beschäftigten Arbeitnehmern die Erwerbstätigen (siehe "Erwerbstätige").

Zu den **Selbständigen** gehören tätige Eigentümer in Einzelunternehmen und Personengesellschaften, selbständige Landwirte (auch Pächter), selbständige Handwerker, selbständige Ärzte, Anwälte und andere freiberuflich Tätige, selbständige Handels- und Versicherungsvertreter, Hausgewerbetreibende, Zwischenmeister, selbständige Lehrer und Musiker, selbständige Artisten, Hebammen mit Niederlassungserlaubnis, in der Kranken- und Kinderpflege selbständig tätige Personen u.ä. Nicht zu den Selbständigen zählen Personen, die gleichzeitig als Haupttätigkeit in einem Arbeits- oder Dienstverhältnis stehen und lediglich innerhalb ihres Arbeitsbereiches selbständig disponieren können.

Zu den **mithelfenden Familienangehörigen** werden alle Personen gerechnet, die regelmäßig unentgeltlich in einem landwirtschaftlichen oder nichtlandwirtschaftlichen Betrieb mitarbeiten, der von einem Familienmitglied als Selbständigen geleitet wird, soweit nicht gleichzeitig eine andere Haupttätigkeit vorliegt, zum Beispiel in einem Arbeits- oder Dienstverhältnis.

Vorleistungen

Wert der Güter (Waren und Dienstleistungen), die von anderen (in- und ausländischen) Wirtschaftseinheiten bezogen und im Berichtsjahr im Zuge der Produktion verbraucht wurden (Rohstoffe, sonstige Vorprodukte, Hilfs- und Betriebsstoffe, Brenn- und Treibstoffe und andere Materialien, Handelsware, Bau- und sonstige Leistungen für laufende Reparaturen, Transportkosten, Postgebühren, Anwaltskosten, gewerbliche Mieten, Benutzungsgebühren usw.). Die Vorleistungen umfassen nicht den Verschleiß an Investitionsgütern (Abschreibungen) und die Leistungen der Produktionsaktoren Arbeit und Kapital. In Anspruch genommene Bankdienstleistungen gegen unter-

stellte Entgelte sind nicht in den Vorleistungen der einzelnen Wirtschaftsbereiche enthalten, sie werden der Summe der Vorleistungen aller Wirtschaftsbereiche global zugeschlagen.

Die Vorleistungen enthalten ab 1968 den Teil der Umsatzsteuer, den die verbrauchende Einheit nicht als Vorsteuer abziehen kann. Bis 1967 ist die kumulative Allphasenumsatzsteuer Bestandteil der Vorleistungen.

Vorleistungsquote

Anteil der Vorleistungen am Produktionswert in Prozent (siehe "Vorleistungen", "Produktionswert").

Alle Wirtschaftsbereiche

Früheres Bundesgebiet
Alle Wirtschaftsbereiche

Gegenstand der Nachweisung		1960	1965	1970	1975	1978	1979	1980
in jeweiligen Preisen (Mrd. DM)								
1	Produktionswert	833.60	1 224.81	1 704.69	2 631.59	3 247.71	3 571.45	3 848.16
2	- Vorleistungen	531.40	765.07	1 058.78	1 635.67	2 008.03	2 233.53	2 432.23
3	= Bruttowertschöpfung	302.20	459.74	645.91	995.92	1 239.68	1 337.92	1 415.93
4	- Abschreibungen	23.63	43.31	68.03	117.24	144.39	157.80	175.00
5	- Produktionssteuern abzüglich Subventionen	33.55	47.56	29.94	42.31	48.60	52.28	52.77
6	= Nettowertschöpfung	245.02	368.87	547.94	836.37	1 046.69	1 127.84	1 188.16
7	Entstandene Bruttoeinkommen aus unselbständiger Arbeit	143.16	232.96	359.29	591.24	731.74	791.66	860.88
8	dar.: Bruttolohn- und -gehaltssumme	123.46	202.11	306.74	490.71	602.70	651.16	706.90
9	Unternehmertätigkeit und Vermögen	101.86	135.91	188.65	245.13	314.95	336.18	327.28
10	Bruttoanlageinvestitionen	74.45	121.13	174.09	212.75	268.22	304.61	335.75
11	Ausrüstungen	28.01	44.58	67.92	81.39	109.07	121.90	130.51
12	Bauten	46.44	76.55	106.17	131.36	159.15	182.71	205.24
13	Nettoanlageinvestitionen	50.82	77.82	106.06	95.51	123.83	146.81	160.75
14	Nettoanlagevermögen zu Wiederbeschaffungs- preisen am Jahresanfang	537.76	973.04	1 472.91	2 636.08	3 185.27	3 459.50	3 894.46
15	Ausrüstungen	133.52	228.93	315.52	529.73	624.98	665.00	714.16
16	Bauten	404.24	744.11	1 157.39	2 106.35	2 560.29	2 794.50	3 180.30
in Preisen von 1991 (Mrd. DM)								
17	Bruttowertschöpfung	946.60	1 195.74	1 466.61	1 638.66	1 834.84	1 916.80	1 934.29
18	Bruttoanlageinvestitionen	269.92	351.59	408.91	379.76	422.78	450.34	460.44
19	Ausrüstungen	78.54	108.89	145.21	131.20	159.27	172.25	176.36
20	Bauten	191.38	242.70	263.70	248.56	263.51	278.09	284.08
21	Bruttoanlagevermögen am Jahresanfang	3 291.06	4 441.83	5 719.08	7 203.00	7 935.20	8 196.43	8 478.85
22	Ausrüstungen	629.01	926.80	1 230.93	1 590.73	1 732.34	1 788.79	1 853.81
23	Bauten	2 662.05	3 515.03	4 488.15	5 612.27	6 202.86	6 407.64	6 625.04
24	Kapitalstock	3 397.16	4 574.86	5 863.64	7 320.68	8 065.80	8 337.63	8 622.44
Erwerbstätigkeit (Durchschnitt in 1000)								
25	Erwerbstätige im Inland	26 063	26 755	26 560	26 020	26 130	26 568	26 980
26	dar.: beschäftigte Arbeitnehmer	20 073	21 625	22 138	22 377	22 872	23 388	23 818
Kennziffern								
27	in % des Produktionswertes Vorleistungen (Vorleistungsquote)	63.7	62.5	62.1	62.2	61.8	62.5	63.2
28	Bruttoanlageinvestitionen	8.9	9.9	10.2	8.1	8.3	8.5	8.7
29	in % der Bruttowertschöpfung Abschreibungen	7.8	9.4	10.5	11.8	11.6	11.8	12.4
30	Nettowertschöpfung	81.1	80.2	84.8	84.0	84.4	84.3	83.9
31	in % der Nettowertschöpfung Einkommen aus unselbst. Arbeit (Lohnquote) ...	58.4	63.2	65.6	70.7	69.9	70.2	72.5
32	in % des Kapitalstocks Bruttoanlageinvestitionen (in Pr. v. 1991) ...	7.9	7.7	7.0	5.2	5.2	5.4	5.3
33	Ausrüstungen	2.3	2.4	2.5	1.8	2.0	2.1	2.0
34	Bauten	5.6	5.3	4.5	3.4	3.3	3.3	3.3
35	Kapitalkoeffizient (Verhältnis Kapitalstock zu Bruttowertschöpfung in Preisen von 1991) ...	3.4	3.6	3.8	4.3	4.2	4.2	4.3
36	Kapitalintensität (Kapitalstock je Erwerbs- tätigen in 1000 DM)	130.3	171.0	220.8	281.3	308.7	313.8	319.6
37	Angaben je Erwerbstätigen (1000 DM) Bruttoanlageinvestitionen (in jew. Preisen) ..	2.9	4.5	6.6	8.2	10.3	11.5	12.4
38	Bruttoanlageinvestitionen (in Preisen v. 1991)	10.4	13.1	15.4	14.6	16.2	17.0	17.1
39	Angaben je beschäft. Arbeitnehmer (1000 DM) Einkommen aus unselbst. Arbeit (Lohnkosten) ..	7.1	10.8	16.2	26.4	32.0	33.8	36.1
40	Bruttolohn- und -gehaltssumme (monatlich)	0.5	0.8	1.2	1.8	2.2	2.3	2.5
41	1970 = 100 Arbeitsproduktivität (Bruttowertschöpfung in Preisen von 1991 je Erwerbstätigen)	66	81	100	114	126	129	129
42	Lohnstückkosten	67	82	100	143	156	161	173
43	Kapitalproduktivität (Bruttowertschöpfung in Preisen von 1991 zu Kapitalstock)	111	104	100	89	91	92	90
Anteil an der Summe aller Wirtschaftsbereiche (in %)								
44	Produktionswert	100.0	100.0	100.0	100.0	100.0	100.0	100.0
45	Bruttowertschöpfung	100.0	100.0	100.0	100.0	100.0	100.0	100.0
46	Nettowertschöpfung	100.0	100.0	100.0	100.0	100.0	100.0	100.0
47	Entstandene Bruttoeinkommen aus unselbständiger Arbeit	100.0	100.0	100.0	100.0	100.0	100.0	100.0
48	Unternehmertätigkeit und Vermögen	100.0	100.0	100.0	100.0	100.0	100.0	100.0
49	Bruttoanlageinvestitionen	100.0	100.0	100.0	100.0	100.0	100.0	100.0
50	Ausrüstungen	100.0	100.0	100.0	100.0	100.0	100.0	100.0
51	Bauten	100.0	100.0	100.0	100.0	100.0	100.0	100.0
52	Bruttoanlagevermögen in Preisen von 1991 am Jahresanfang	100.0	100.0	100.0	100.0	100.0	100.0	100.0
53	Ausrüstungen	100.0	100.0	100.0	100.0	100.0	100.0	100.0
54	Bauten	100.0	100.0	100.0	100.0	100.0	100.0	100.0
55	Erwerbstätige im Inland	100.0	100.0	100.0	100.0	100.0	100.0	100.0

Statistisches Bundesamt Wiesbaden
Fachserie 18, Reihe S.19, 1994

Früheres Bundesgebiet
Alle Wirtschaftsbereiche

Gegenstand der Nachweisung		1981	1982	1983	1984	1985	1986	1987
in jeweiligen Preisen (Mrd. DM)								
1	Produktionswert	4 062.49	4 182.24	4 340.99	4 613.66	4 809.98	4 834.10	4 903.18
2	- Vorleistungen	2 579.05	2 636.51	2 716.18	2 911.08	3 035.64	2 960.02	2 974.69
3	= Bruttowertschöpfung	1 483.44	1 545.73	1 624.81	1 702.58	1 774.34	1 874.08	1 928.49
4	- Abschreibungen	190.62	203.69	214.93	226.37	235.36	243.69	252.30
5	- Produktionssteuern abzüglich Subventionen	54.36	56.45	57.23	57.42	59.27	59.96	56.44
6	= Nettowertschöpfung	1 238.46	1 285.59	1 352.65	1 418.79	1 479.71	1 570.43	1 619.75
7	Entstandene Bruttoeinkommen aus unselbständiger Arbeit	902.55	929.75	949.03	983.69	1 021.42	1 074.44	1 119.35
8	dar.: Bruttolohn- und -gehaltssumme	740.95	760.85	773.66	799.00	829.54	872.33	908.28
9	Unternehmertätigkeit und Vermögen	335.91	355.84	403.62	435.10	458.29	495.99	500.40
10	Bruttoanlageinvestitionen	336.38	328.26	345.91	356.33	362.00	380.52	393.72
11	Ausrüstungen	132.05	128.42	140.05	142.79	159.22	167.91	177.37
12	Bauten	204.33	199.84	205.86	213.54	202.78	212.61	216.35
13	Nettoanlageinvestitionen	145.76	124.57	130.98	129.96	126.64	136.83	141.42
14	Nettoanlagevermögen zu Wiederbeschaffungs- preisen am Jahresanfang	4 301.01	4 622.05	4 793.51	5 048.04	5 246.02	5 404.42	5 597.05
15	Ausrüstungen	775.98	839.38	880.18	918.75	950.25	982.34	1 013.11
16	Bauten	3 525.03	3 782.67	3 913.33	4 129.29	4 295.77	4 422.08	4 583.94
in Preisen von 1991 (Mrd. DM)								
17	Bruttowertschöpfung	1 940.53	1 927.33	1 960.71	2 018.12	2 067.13	2 119.85	2 146.54
18	Bruttoanlageinvestitionen	439.43	415.43	428.34	429.39	427.74	442.47	451.20
19	Ausrüstungen	169.58	156.51	165.09	163.27	177.21	184.29	192.99
20	Bauten	269.85	258.92	263.25	266.12	250.53	258.18	258.21
21	Bruttoanlagevermögen am Jahresanfang	8 766.05	9 027.63	9 263.29	9 507.96	9 744.15	9 974.83	10 213.32
22	Ausrüstungen	1 918.30	1 968.93	2 003.02	2 041.07	2 070.16	2 109.18	2 152.39
23	Bauten	6 847.75	7 058.70	7 260.27	7 466.89	7 673.99	7 865.65	8 060.93
24	Kapitalstock	8 896.83	9 145.45	9 385.62	9 626.05	9 859.48	10 094.07	10 334.51
Erwerbstätigkeit (Durchschnitt in 1000)								
25	Erwerbstätige im Inland	26 951	26 830	26 251	26 293	26 489	26 856	27 050
26	dar.: beschäftigte Arbeitnehmer	23 825	23 544	23 197	23 251	23 455	23 806	24 034
Kennziffern								
27	in % des Produktionswertes Vorleistungen (Vorleistungsquote)	63.5	63.0	62.6	63.1	63.1	61.2	60.7
28	Bruttoanlageinvestitionen	8.3	7.8	8.0	7.7	7.5	7.9	8.0
29	in % der Bruttowertschöpfung Abschreibungen	12.8	13.2	13.2	13.3	13.3	13.0	13.1
30	Nettowertschöpfung	83.5	83.2	83.2	83.3	83.4	83.8	84.0
31	in % der Nettowertschöpfung Einkommen aus unselbst. Arbeit (Lohnquote) ...	72.9	72.3	70.2	69.3	69.0	68.4	69.1
32	in % des Kapitalstocks Bruttoanlageinvestitionen (in Pr. v. 1991) ...	4.9	4.5	4.6	4.5	4.3	4.4	4.4
33	Ausrüstungen	1.9	1.7	1.8	1.7	1.8	1.8	1.9
34	Bauten	3.0	2.8	2.8	2.8	2.5	2.6	2.5
35	Kapitalkoeffizient (Verhältnis Kapitalstock zu Bruttowertschöpfung in Preisen von 1991) ...	4.4	4.6	4.6	4.6	4.6	4.6	4.7
36	Kapitalintensität (Kapitalstock je Erwerbs- tätigen in 1000 DM)	330.1	343.4	357.5	366.1	372.2	375.9	382.1
37	Angaben je Erwerbstätigen (1000 DM) Bruttoanlageinvestitionen (in jew. Preisen) ..	12.5	12.3	13.2	13.6	13.7	14.2	14.6
38	Bruttoanlageinvestitionen (in Preisen v. 1991)	16.3	15.6	16.3	16.3	16.1	16.5	16.7
39	Angaben je beschäft. Arbeitnehmer (1000 DM) Einkommen aus unselbst. Arbeit (Lohnkosten) ..	37.9	39.5	40.9	42.3	43.5	45.1	46.6
40	Bruttolohn- und -gehaltssumme (monatlich)	2.6	2.7	2.8	2.9	2.9	3.1	3.1
41	1970 = 100 Arbeitsproduktivität (Bruttowertschöpfung in Preisen von 1991 je Erwerbstätigen)	129	129	133	137	139	140	141
42	Lohnstückkosten	181	188	189	190	193	198	203
43	Kapitalproduktivität (Bruttowertschöpfung in Preisen von 1991 zu Kapitalstock)	87	84	84	84	84	84	83
Anteil an der Summe aller Wirtschaftsbereiche (in %)								
44	Produktionswert	100.0	100.0	100.0	100.0	100.0	100.0	100.0
45	Bruttowertschöpfung	100.0	100.0	100.0	100.0	100.0	100.0	100.0
46	Nettowertschöpfung	100.0	100.0	100.0	100.0	100.0	100.0	100.0
47	Entstandene Bruttoeinkommen aus unselbständiger Arbeit	100.0	100.0	100.0	100.0	100.0	100.0	100.0
48	Unternehmertätigkeit und Vermögen	100.0	100.0	100.0	100.0	100.0	100.0	100.0
49	Bruttoanlageinvestitionen	100.0	100.0	100.0	100.0	100.0	100.0	100.0
50	Ausrüstungen	100.0	100.0	100.0	100.0	100.0	100.0	100.0
51	Bauten	100.0	100.0	100.0	100.0	100.0	100.0	100.0
52	Bruttoanlagevermögen in Preisen von 1991 am Jahresanfang	100.0	100.0	100.0	100.0	100.0	100.0	100.0
53	Ausrüstungen	100.0	100.0	100.0	100.0	100.0	100.0	100.0
54	Bauten	100.0	100.0	100.0	100.0	100.0	100.0	100.0
55	Erwerbstätige im Inland	100.0	100.0	100.0	100.0	100.0	100.0	100.0

Statistisches Bundesamt Wiesbaden
Fachserie 18, Reihe S.19, 1994



Früheres Bundesgebiet
Alle Wirtschaftsbereiche

Gegenstand der Nachweisung	1988	1989	1990	1991	1992	1993	1994
in jeweiligen Preisen (Mrd. DM)							
1 Produktionswert	5 166.73	5 523.91	6 007.28	6 554.12	6 838.27	6 764.90	7 024.45
2 - Vorleistungen	3 135.23	3 371.97	3 664.95	3 998.78	4 119.03	4 016.96	/
3 = Bruttowertschöpfung	2 031.50	2 151.94	2 342.33	2 555.34	2 719.24	2 747.94	/
4 - Abschreibungen	263.09	279.45	303.01	332.89	359.70	379.29	388.63
5 - Produktionssteuern abzüglich Subventionen	59.74	70.64	73.44	88.52	103.76	104.40	/
6 = Nettowertschöpfung	1 708.67	1 801.85	1 965.88	2 133.93	2 255.78	2 264.25	2 359.80
Entstandene Bruttoeinkommen aus							
7 unselbständiger Arbeit	1 163.78	1 216.25	1 315.52	1 430.30	1 528.65	1 543.34	1 564.31
8 dar.: Bruttolohn- und -gehaltssumme	944.15	988.05	1 068.24	1 161.23	1 239.38	1 252.94	1 259.55
9 Unternehmertätigkeit und Vermögen	544.89	585.60	650.36	703.63	727.13	720.91	795.49
10 Bruttoanlageinvestitionen	418.92	459.00	518.69	575.47	594.30	549.34	561.12
11 Ausrüstungen	191.48	213.95	245.48	276.15	266.82	222.45	215.13
12 Bauten	227.44	245.05	273.21	299.32	327.48	326.89	345.99
13 Nettoanlageinvestitionen	155.83	179.55	215.68	242.58	234.60	170.05	172.49
14 Nettoanlagevermögen zu Wiederbeschaffungs-							
15 preisen am Jahresanfang	5 800.67	6 071.39	6 461.75	7 024.75	7 637.97	8 152.10	8 462.89
16 Ausrüstungen	1 048.37	1 101.98	1 177.14	1 278.17	1 394.99	1 466.93	1 477.56
16 Bauten	4 752.30	4 969.41	5 284.61	5 746.58	6 242.98	6 685.17	6 985.33
in Preisen von 1991 (Mrd. DM)							
17 Bruttowertschöpfung	2 228.83	2 310.37	2 438.28	2 555.34	2 599.16	2 559.37	/
18 Bruttoanlageinvestitionen	471.68	501.91	543.82	575.47	572.32	515.47	520.71
19 Ausrüstungen	205.56	224.06	252.39	276.15	261.74	216.31	209.67
20 Bauten	266.12	277.85	291.43	299.32	310.58	299.16	311.04
21 Bruttoanlagevermögen am Jahresanfang	10 455.71	10 712.12	10 988.76	11 301.97	11 642.21	11 971.58	12 236.08
22 Ausrüstungen	2 193.90	2 256.14	2 324.99	2 419.42	2 535.37	2 632.75	2 678.97
23 Bauten	8 255.81	8 455.98	8 663.77	8 882.55	9 106.84	9 338.83	9 557.11
24 Kapitalstock	10 583.91	10 850.43	11 145.36	11 472.08	11 806.89	12 103.82	12 366.51
Erwerbstätigkeit (Durchschnitt in 1000)							
25 Erwerbstätige im Inland	27 261	27 658	28 479	29 189	29 455	29 005	28 654
26 dar.: beschäftigte Arbeitnehmer	24 260	24 647	25 453	26 136	26 388	25 934	25 568
Kennziffern							
27 in % des Produktionswertes							
28 Vorleistungen (Vorleistungsquote)	60.7	61.0	61.0	61.0	60.2	59.4	59.3
28 Bruttoanlageinvestitionen	8.1	8.3	8.6	8.8	8.7	8.1	8.0
29 in % der Bruttowertschöpfung							
29 Abschreibungen	13.0	13.0	12.9	13.0	13.2	13.8	13.6
30 Nettowertschöpfung	84.1	83.7	83.9	83.5	83.0	82.4	82.5
31 in % der Nettowertschöpfung							
31 Einkommen aus unselbst. Arbeit (Lohnquote) ...	68.1	67.5	66.9	67.0	67.8	68.2	66.3
32 in % des Kapitalstocks							
32 Bruttoanlageinvestitionen (in Pr. v. 1991) ...	4.5	4.6	4.9	5.0	4.8	4.3	4.2
33 Ausrüstungen	1.9	2.1	2.3	2.4	2.2	1.8	1.7
34 Bauten	2.5	2.6	2.6	2.6	2.6	2.5	2.5
35 Kapitalkoeffizient (Verhältnis Kapitalstock							
35 zu Bruttowertschöpfung in Preisen von 1991) ...	4.6	4.6	4.4	4.3	4.4	4.6	4.6
36 Kapitalintensität (Kapitalstock je Erwerbs-							
36 tätigen in 1000 DM)	388.2	392.3	391.4	393.0	400.8	417.3	431.6
37 Angaben je Erwerbstätigen (1000 DM)							
37 Bruttoanlageinvestitionen (in jew. Preisen) ..	15.4	16.6	18.2	19.7	20.2	18.9	19.6
38 Bruttoanlageinvestitionen (in Preisen v. 1991)	17.3	18.1	19.1	19.7	19.4	17.8	18.2
39 Angaben je beschäft. Arbeitnehmer (1000 DM)							
39 Einkommen aus unselbst. Arbeit (Lohnkosten) ..	48.0	49.3	51.7	54.7	57.9	59.5	61.2
40 Bruttolohn- und -gehaltssumme (monatlich)	3.2	3.3	3.5	3.7	3.9	4.0	4.1
41 1970 = 100							
41 Arbeitsproduktivität (Bruttowertschöpfung in							
42 Preisen von 1991 je Erwerbstätigen)	145	148	152	156	157	157	163
42 Lohnstückkosten	203	205	209	216	227	234	232
43 Kapitalproduktivität (Bruttowertschöpfung in							
43 Preisen von 1991 zu Kapitalstock)	84	85	87	89	88	85	85
Anteil an der Summe aller Wirtschaftsbereiche (in %)							
44 Produktionswert	100.0	100.0	100.0	100.0	100.0	100.0	100.0
45 Bruttowertschöpfung	100.0	100.0	100.0	100.0	100.0	100.0	100.0
46 Nettowertschöpfung	100.0	100.0	100.0	100.0	100.0	100.0	100.0
47 Entstandene Bruttoeinkommen aus							
47 unselbständiger Arbeit	100.0	100.0	100.0	100.0	100.0	100.0	100.0
48 Unternehmertätigkeit und Vermögen	100.0	100.0	100.0	100.0	100.0	100.0	100.0
49 Bruttoanlageinvestitionen	100.0	100.0	100.0	100.0	100.0	100.0	100.0
50 Ausrüstungen	100.0	100.0	100.0	100.0	100.0	100.0	100.0
51 Bauten	100.0	100.0	100.0	100.0	100.0	100.0	100.0
52 Bruttoanlagevermögen in Preisen von 1991							
52 am Jahresanfang	100.0	100.0	100.0	100.0	100.0	100.0	100.0
53 Ausrüstungen	100.0	100.0	100.0	100.0	100.0	100.0	100.0
54 Bauten	100.0	100.0	100.0	100.0	100.0	100.0	100.0
55 Erwerbstätige im Inland	100.0	100.0	100.0	100.0	100.0	100.0	100.0

Statistisches Bundesamt Wiesbaden
Fachserie 18, Reihe S.19, 1994

Land- und Forstwirtschaft, Fischerei (primaerer Sektor)

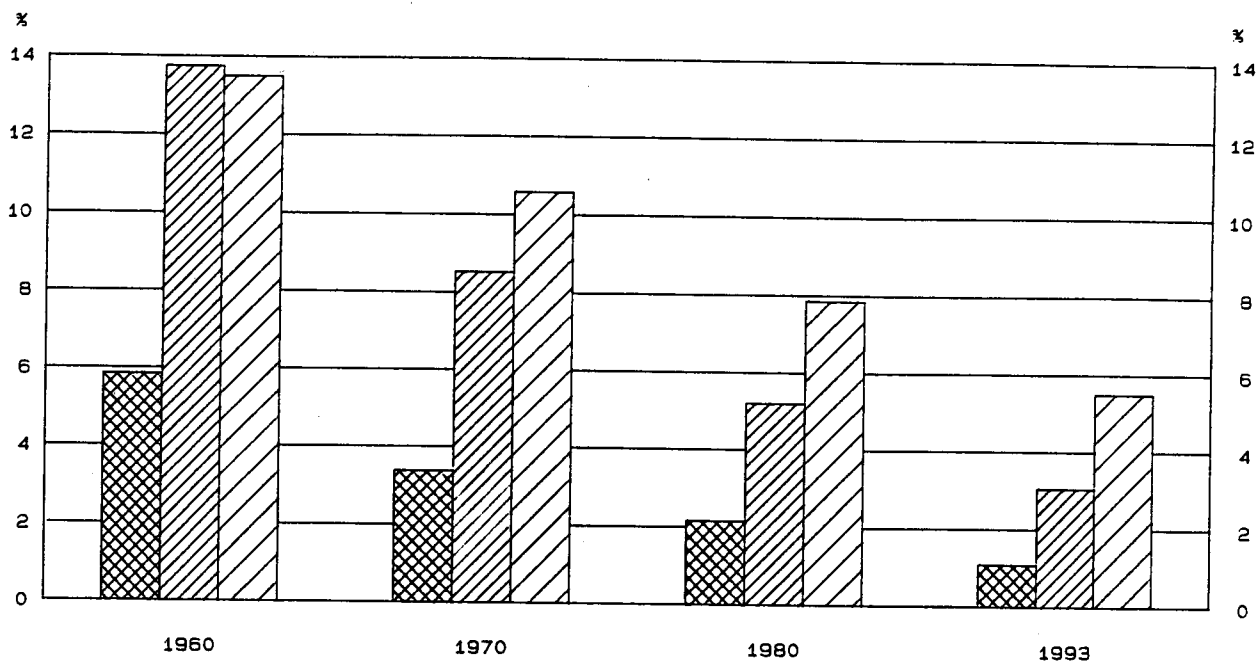

Anteile an der Summe aller Wirtschaftsbereiche

-  Bruttowertschöpfung in jeweiligen Preisen
-  Erwerbstätige im Inland
-  Kapitalstock (ohne Wohnungsbau und öff. Tiefbau)



Bruttowertschöpfung in Preisen von 1991

1960 = 100

-  Alle Wirtschaftsbereiche (unbereinigt)
-  Land- und Forstwirtschaft, Fischerei (primaerer Sektor)

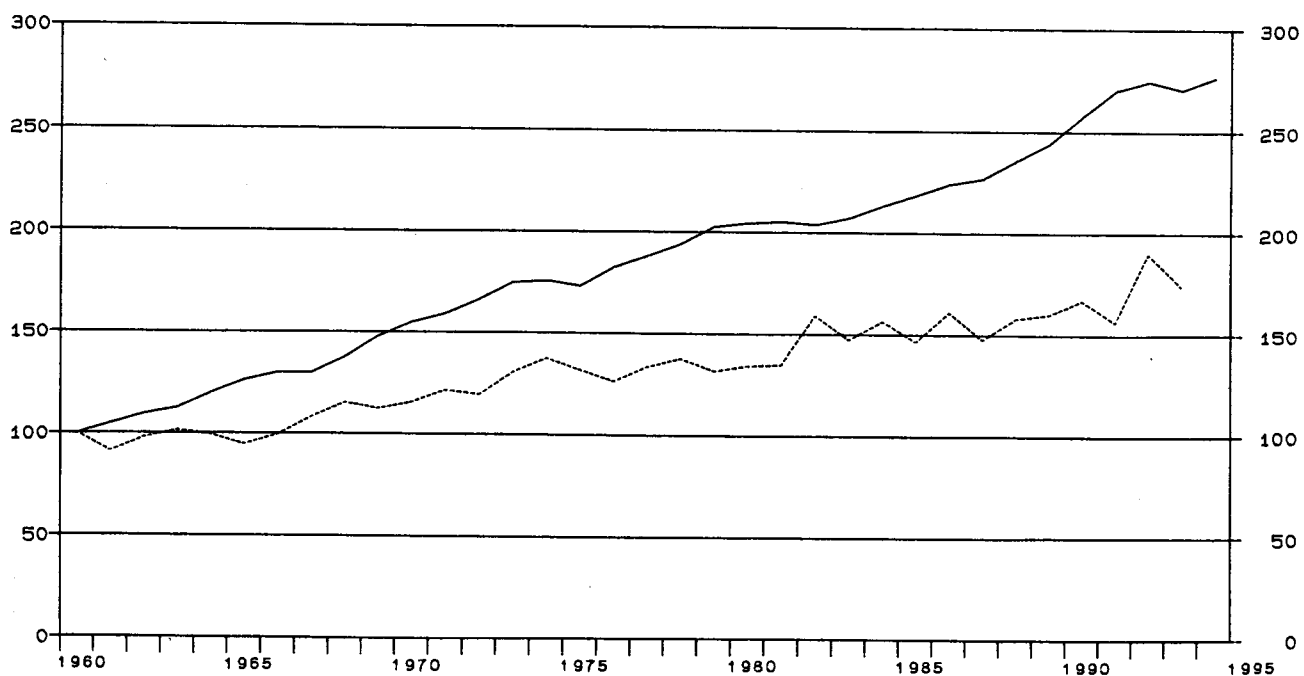

Früheres Bundesgebiet
Land- und Forstwirtschaft, Fischerei (primärer Sektor)

Gegenstand der Nachweisung	1960	1965	1970	1975	1978	1979	1980
in jeweiligen Preisen (Mrd. DM)							
1 Produktionswert	27.88	34.57	39.06	52.32	61.47	63.51	65.42
2 - Vorleistungen	10.22	14.56	17.28	23.66	29.09	32.39	34.90
3 = Bruttowertschöpfung	17.66	20.01	21.78	28.66	32.38	31.12	30.52
4 - Abschreibungen	2.01	3.42	4.52	6.87	8.12	8.60	9.16
5 - Produktionssteuern abzüglich Subventionen	-0.07	-0.88	-1.98	-2.39	-1.67	-1.44	-1.00
6 = Nettowertschöpfung	15.72	17.47	19.24	24.18	25.93	23.96	22.36
7 Entstandene Bruttoeinkommen aus unselbständiger Arbeit	2.69	3.15	3.53	4.54	5.53	5.87	6.22
8 dar.: Bruttolohn- und -gehaltssumme	2.36	2.80	3.06	3.87	4.69	4.97	5.26
9 Unternehmertätigkeit und Vermögen	13.03	14.32	15.71	19.64	20.40	18.09	16.14
10 Bruttoanlageinvestitionen	4.32	6.25	5.72	6.88	9.53	9.86	9.36
11 Ausrüstungen	3.10	4.74	4.44	5.46	7.70	8.02	7.42
12 Bauten	1.22	1.51	1.28	1.42	1.83	1.84	1.94
13 Nettoanlageinvestitionen	2.31	2.83	1.20	0.01	1.41	1.26	0.20
14 Nettoanlagevermögen zu Wiederbeschaffungs- preisen am Jahresanfang	35.53	55.59	68.17	101.10	115.96	122.89	134.44
15 Ausrüstungen	15.01	24.78	29.87	43.16	50.63	53.33	56.06
16 Bauten	20.52	30.81	38.30	57.94	65.33	69.56	78.38
in Preisen von 1991 (Mrd. DM)							
17 Bruttowertschöpfung	21.79	20.58	25.23	28.70	29.99	28.67	29.25
18 Bruttoanlageinvestitionen	13.69	16.81	13.78	12.08	14.70	14.58	13.16
19 Ausrüstungen	8.85	12.19	10.50	9.36	11.65	11.78	10.47
20 Bauten	4.84	4.62	3.28	2.72	3.05	2.80	2.69
21 Bruttoanlagevermögen am Jahresanfang	229.75	282.08	327.35	349.22	358.75	362.84	366.53
22 Ausrüstungen	68.45	104.15	133.37	149.27	154.62	157.17	159.59
23 Bauten	161.30	177.93	193.98	199.95	204.13	205.67	206.94
24 Kapitalstock	234.83	288.12	330.75	350.48	360.79	364.68	367.54
Erwerbstätigkeit (Durchschnitt in 1000)							
25 Erwerbstätige im Inland	3 581	2 876	2 262	1 749	1 493	1 410	1 403
26 dar.: beschäftigte Arbeitnehmer	491	369	295	252	252	254	254
Kennziffern							
27 in % des Produktionswertes							
28 Vorleistungen (Vorleistungsquote)	36.7	42.1	44.2	45.2	47.3	51.0	53.3
29 Bruttoanlageinvestitionen	15.5	18.1	14.6	13.1	15.5	15.5	14.3
30 in % der Bruttowertschöpfung							
31 Abschreibungen	11.4	17.1	20.8	24.0	25.1	27.6	30.0
32 Nettowertschöpfung	89.0	87.3	88.3	84.4	80.1	77.0	73.3
33 in % der Nettowertschöpfung							
34 Einkommen aus unselbst. Arbeit (Lohnquote) ...	17.1	18.0	18.3	18.8	21.3	24.5	27.8
35 in % des Kapitalstocks							
36 Bruttoanlageinvestitionen (in Pr. v. 1991) ...	5.8	5.8	4.2	3.4	4.1	4.0	3.6
37 Ausrüstungen	3.8	4.2	3.2	2.7	3.2	3.2	2.8
38 Bauten	2.1	1.6	1.0	0.8	0.8	0.8	0.7
39 Kapitalkoeffizient (Verhältnis Kapitalstock zu Bruttowertschöpfung in Preisen von 1991) ...	10.8	14.0	13.1	12.2	12.0	12.7	12.6
40 Kapitalintensität (Kapitalstock je Erwerbs- tätigen in 1000 DM)	65.6	100.2	146.2	200.4	241.7	258.6	262.0
41 Angaben je Erwerbstätigen (1000 DM)							
42 Bruttoanlageinvestitionen (in jew. Preisen) ..	1.2	2.2	2.5	3.9	6.4	7.0	6.7
43 Bruttoanlageinvestitionen (in Preisen v. 1991)	3.8	5.8	6.1	6.9	9.8	10.3	9.4
44 Angaben je beschäft. Arbeitnehmer (1000 DM)							
45 Einkommen aus unselbst. Arbeit (Lohnkosten) ..	5.5	8.5	12.0	18.0	21.9	23.1	24.5
46 Bruttolohn- und -gehaltssumme (monatlich)	0.4	0.6	0.9	1.3	1.6	1.6	1.7
47 1970 = 100							
48 Arbeitsproduktivität (Bruttowertschöpfung in Preisen von 1991 je Erwerbstätigen)	55	64	100	147	180	182	187
49 Lohnstückkosten	84	111	100	102	102	106	109
50 Kapitalproduktivität (Bruttowertschöpfung in Preisen von 1991 zu Kapitalstock)	122	94	100	107	109	103	104
Anteil an der Summe aller Wirtschaftsbereiche (in %)							
44 Produktionswert	3.3	2.8	2.3	2.0	1.9	1.8	1.7
45 Bruttowertschöpfung	5.8	4.4	3.4	2.9	2.6	2.3	2.2
46 Nettowertschöpfung	6.4	4.7	3.5	2.9	2.5	2.1	1.9
47 Entstandene Bruttoeinkommen aus unselbständiger Arbeit	1.9	1.4	1.0	0.8	0.8	0.7	0.7
48 Unternehmertätigkeit und Vermögen	12.8	10.5	8.3	8.0	6.5	5.4	4.9
49 Bruttoanlageinvestitionen	5.8	5.2	3.3	3.2	3.6	3.2	2.8
50 Ausrüstungen	11.1	10.6	6.5	6.7	7.1	6.6	5.7
51 Bauten	2.6	2.0	1.2	1.1	1.1	1.0	0.9
52 Bruttoanlagevermögen in Preisen von 1991 am Jahresanfang	7.0	6.4	5.7	4.8	4.5	4.4	4.3
53 Ausrüstungen	10.9	11.2	10.8	9.4	8.9	8.8	8.6
54 Bauten	6.1	5.1	4.3	3.6	3.3	3.2	3.1
55 Erwerbstätige im Inland	13.7	10.7	8.5	6.7	5.7	5.3	5.2

Statistisches Bundesamt Wiesbaden
Fachserie 18, Reihe S.19, 1994

Früheres Bundesgebiet
Land- und Forstwirtschaft, Fischerei (primärer Sektor)

Gegenstand der Nachweisung		1981	1982	1983	1984	1985	1986	1987
in jeweiligen Preisen (Mrd. DM)								
1	Produktionswert	68.87	74.63	72.46	74.23	70.78	69.48	64.16
2	- Vorleistungen	36.76	38.01	39.23	39.77	38.86	35.48	33.92
3	= Bruttowertschöpfung	32.11	36.62	33.23	34.46	31.92	34.00	30.24
4	- Abschreibungen	9.75	10.25	10.53	10.81	10.96	10.98	10.94
5	- Produktionssteuern abzüglich Subventionen	-0.42	-0.52	-0.12	-1.65	-3.36	-3.88	-3.26
6	= Nettowertschöpfung	22.78	26.89	22.82	25.30	24.32	26.90	22.56
7	Entstandene Bruttoeinkommen aus unselbständiger Arbeit	6.32	6.61	6.76	7.01	7.10	7.12	6.95
8	dar.: Bruttolohn- und -gehaltssumme	5.34	5.56	5.68	5.88	5.95	5.97	5.83
9	Unternehmertätigkeit und Vermögen	16.46	20.28	16.06	18.29	17.22	19.78	15.61
10	Bruttoanlageinvestitionen	8.80	9.11	10.49	9.84	9.90	9.73	9.75
11	Ausrüstungen	6.95	7.15	8.39	7.82	7.92	7.88	7.95
12	Bauten	1.85	1.96	2.10	2.02	1.98	1.85	1.80
13	Nettoanlageinvestitionen	-0.95	-1.14	-0.04	-0.97	-1.06	-1.25	-1.19
14	Nettoanlagevermögen zu Wiederbeschaffungs- preisen am Jahresanfang	142.56	149.36	151.99	154.72	157.28	158.12	158.64
15	Ausrüstungen	58.87	61.71	63.12	65.07	66.16	66.24	65.72
16	Bauten	83.69	87.65	88.87	89.65	91.12	91.88	92.92
in Preisen von 1991 (Mrd. DM)								
17	Bruttowertschöpfung	29.41	34.73	32.05	34.11	31.85	35.15	32.09
18	Bruttoanlageinvestitionen	11.67	11.47	12.81	11.64	11.46	11.09	11.03
19	Ausrüstungen	9.23	8.96	10.13	9.13	9.00	8.81	8.84
20	Bauten	2.44	2.51	2.68	2.51	2.46	2.28	2.19
21	Bruttoanlagevermögen am Jahresanfang	368.55	368.87	368.79	369.86	369.56	368.88	367.65
22	Ausrüstungen	160.46	159.90	158.89	158.88	157.69	156.19	154.34
23	Bauten	208.09	208.97	209.90	210.98	211.87	212.69	213.31
24	Kapitalstock	368.71	368.83	369.32	369.71	369.22	368.26	366.94
Erwerbstätigkeit (Durchschnitt in 1000)								
25	Erwerbstätige im Inland	1 368	1 322	1 280	1 239	1 196	1 177	1 125
26	dar.: beschäftigte Arbeitnehmer	250	250	249	251	248	243	233
Kennziffern								
27	in % des Produktionswertes							
28	Vorleistungen (Vorleistungsquote)	53.4	50.9	54.1	53.6	54.9	51.1	52.9
29	Bruttoanlageinvestitionen	12.8	12.2	14.5	13.3	14.0	14.0	15.2
30	in % der Bruttowertschöpfung							
31	Abschreibungen	30.4	28.0	31.7	31.4	34.3	32.3	36.2
32	Nettowertschöpfung	70.9	73.4	68.7	73.4	76.2	79.1	74.6
33	in % der Nettowertschöpfung							
34	Einkommen aus unselbst. Arbeit (Lohnquote) ...	27.7	24.6	29.6	27.7	29.2	26.5	30.8
35	in % des Kapitalstocks							
36	Bruttoanlageinvestitionen (in Pr. v. 1991) ...	3.2	3.1	3.5	3.1	3.1	3.0	3.0
37	Ausrüstungen	2.5	2.4	2.7	2.5	2.4	2.4	2.4
38	Bauten	0.7	0.7	0.7	0.7	0.7	0.6	0.6
39	Kapitalkoeffizient (Verhältnis Kapitalstock zu Bruttowertschöpfung in Preisen von 1991) ...	12.5	10.6	11.5	10.8	11.6	10.5	11.4
40	Kapitalintensität (Kapitalstock je Erwerbs- tätigen in 1000 DM)	269.5	279.0	288.5	298.4	308.7	312.9	326.2
41	Angaben je Erwerbstätigen (1000 DM)							
42	Bruttoanlageinvestitionen (in jew. Preisen) ..	6.4	6.9	8.2	7.9	8.3	8.3	8.7
43	Bruttoanlageinvestitionen (in Preisen v. 1991)	8.5	8.7	10.0	9.4	9.6	9.4	9.8
44	Angaben je beschäft. Arbeitnehmer (1000 DM)							
45	Einkommen aus unselbst. Arbeit (Lohnkosten) ..	25.3	26.4	27.1	27.9	28.6	29.3	29.8
46	Bruttolohn- und -gehaltssumme (monatlich)	1.8	1.9	1.9	2.0	2.0	2.0	2.1
47	1970 = 100							
48	Arbeitsproduktivität (Bruttowertschöpfung in Preisen von 1991 je Erwerbstätigen)	193	236	224	247	239	268	256
49	Lohnstückkosten	110	94	101	95	100	91	97
50	Kapitalproduktivität (Bruttowertschöpfung in Preisen von 1991 zu Kapitalstock)	105	123	114	121	113	125	115
Anteil an der Summe aller Wirtschaftsbereiche (in %)								
51	Produktionswert	1.7	1.8	1.7	1.6	1.5	1.4	1.3
52	Bruttowertschöpfung	2.2	2.4	2.0	2.0	1.8	1.8	1.6
53	Nettowertschöpfung	1.8	2.1	1.7	1.8	1.6	1.7	1.4
54	Entstandene Bruttoeinkommen aus unselbständiger Arbeit	0.7	0.7	0.7	0.7	0.7	0.7	0.6
55	Unternehmertätigkeit und Vermögen	4.9	5.7	4.0	4.2	3.8	4.0	3.1
56	Bruttoanlageinvestitionen	2.6	2.8	3.0	2.8	2.7	2.6	2.5
57	Ausrüstungen	5.3	5.6	6.0	5.5	5.0	4.7	4.5
58	Bauten	0.9	1.0	1.0	0.9	1.0	0.9	0.8
59	Bruttoanlagevermögen in Preisen von 1991							
60	am Jahresanfang	4.2	4.1	4.0	3.9	3.8	3.7	3.6
61	Ausrüstungen	8.4	8.1	7.9	7.8	7.6	7.4	7.2
62	Bauten	3.0	3.0	2.9	2.8	2.8	2.7	2.6
63	Erwerbstätige im Inland	5.1	5.0	4.9	4.7	4.5	4.4	4.2

Statistisches Bundesamt Wiesbaden
Fachserie 18, Reihe S.19, 1994

Früheres Bundesgebiet
Land- und Forstwirtschaft, Fischerei (primärer Sektor)

Gegenstand der Nachweisung		1988	1989	1990	1991	1992	1993	1994
in jeweiligen Preisen (Mrd. DM)								
1	Produktionswert	67.39	72.00	72.66	69.44	68.43	62.49	/
2	- Vorleistungen	33.61	34.79	35.92	35.36	34.70	32.61	/
3	= Bruttowertschöpfung	33.72	37.21	36.74	34.08	33.73	29.88	/
4	- Abschreibungen	11.00	11.21	11.87	12.41	13.00	13.18	/
5	- Produktionssteuern abzüglich Subventionen	-4.39	-4.30	-4.58	/	/	/	/
6	= Nettowertschöpfung	27.11	30.30	29.45	/	/	/	/
Entstandene Bruttoeinkommen aus								
7	unselbständiger Arbeit	7.07	7.09	7.43	7.96	8.31	8.39	8.58
8	dar.: Bruttolohn- und -gehaltssumme	5.93	5.94	6.24	6.66	6.90	6.95	7.06
9	Unternehmertätigkeit und Vermögen	20.04	23.21	22.02	/	/	/	/
10	Bruttoanlageinvestitionen	10.29	11.32	12.43	13.13	12.63	10.80	10.56
11	Ausrüstungen	8.44	9.37	10.09	10.93	10.19	8.53	8.32
12	Bauten	1.85	1.95	2.34	2.20	2.44	2.27	2.24
13	Nettoanlageinvestitionen	-0.71	0.11	0.56	0.72	-0.37	-2.38	/
14	Nettoanlagevermögen zu Wiederbeschaffungs-							
	preisen am Jahresanfang	160.06	162.64	169.40	180.89	190.01	197.53	200.40
15	Ausrüstungen	65.75	66.50	68.61	73.19	77.42	79.65	79.07
16	Bauten	94.31	96.14	100.79	107.70	112.59	117.88	121.33
in Preisen von 1991 (Mrd. DM)								
17	Bruttowertschöpfung	34.48	34.97	36.43	34.08	41.39	37.96	/
18	Bruttoanlageinvestitionen	11.42	12.26	12.94	13.13	12.10	10.16	9.75
19	Ausrüstungen	9.23	10.03	10.46	10.93	9.78	8.06	7.76
20	Bauten	2.19	2.23	2.48	2.20	2.32	2.10	1.99
21	Bruttoanlagevermögen am Jahresanfang	366.24	365.17	364.98	365.59	366.56	366.68	365.02
22	Ausrüstungen	152.43	150.89	150.22	150.13	150.71	150.36	148.48
23	Bauten	213.81	214.28	214.76	215.46	215.85	216.32	216.54
24	Kapitalstock	365.70	365.07	365.28	366.07	366.82	365.85	364.05
Erwerbstätigkeit (Durchschnitt in 1000)								
25	Erwerbstätige im Inland	1 078	1 028	995	970	930	881	837
26	dar.: beschäftigte Arbeitnehmer	230	226	231	235	232	226	224
Kennziffern								
27	in % des Produktionswertes							
28	Vorleistungen (Vorleistungsquote)	49.9	48.3	49.4	50.9	50.7	52.2	/
	Bruttoanlageinvestitionen	15.3	15.7	17.1	18.9	18.5	17.3	/
29	in % der Bruttowertschöpfung							
30	Abschreibungen	32.6	30.1	32.3	36.4	38.5	44.1	/
	Nettowertschöpfung	80.4	81.4	80.2	/	/	/	/
31	in % der Nettowertschöpfung							
	Einkommen aus unselbst. Arbeit (Lohnquote) ...	26.1	23.4	25.2	/	/	/	/
32	in % des Kapitalstocks							
33	Bruttoanlageinvestitionen (in Pr. v. 1991) ...	3.1	3.4	3.5	3.6	3.3	2.8	2.7
34	Ausrüstungen	2.5	2.7	2.9	3.0	2.7	2.2	2.1
	Bauten	0.6	0.6	0.7	0.6	0.6	0.6	0.5
35	Kapitalkoeffizient (Verhältnis Kapitalstock							
	zu Bruttowertschöpfung in Preisen von 1991) ...	10.6	10.4	10.0	10.7	8.9	9.6	/
36	Kapitalintensität (Kapitalstock je Erwerbs-							
	tätigen in 1000 DM)	339.2	355.1	367.1	377.4	394.2	415.3	435.0
37	Angaben je Erwerbstätigen (1000 DM)							
38	Bruttoanlageinvestitionen (in jew. Preisen) ..	9.5	11.0	12.5	13.5	13.6	12.3	12.6
	Bruttoanlageinvestitionen (in Preisen v. 1991)	10.6	11.9	13.0	13.5	13.0	11.5	11.6
39	Angaben je beschäft. Arbeitnehmer (1000 DM)							
40	Einkommen aus unselbst. Arbeit (Lohnkosten) ..	30.7	31.4	32.2	33.9	35.8	37.1	38.3
	Bruttolohn- und -gehaltssumme (monatlich)	2.1	2.2	2.3	2.4	2.5	2.6	2.6
41	1970 = 100							
42	Arbeitsproduktivität (Bruttowertschöpfung in							
	Preisen von 1991 je Erwerbstätigen)	287	305	328	315	399	386	/
43	Lohnstückkosten	90	86	82	90	75	80	/
	Kapitalproduktivität (Bruttowertschöpfung in							
	Preisen von 1991 zu Kapitalstock)	124	126	131	122	148	136	/
Anteil an der Summe aller Wirtschaftsbereiche (in %)								
44	Produktionswert	1.3	1.3	1.2	1.1	1.0	0.9	/
45	Bruttowertschöpfung	1.7	1.7	1.6	1.3	1.2	1.1	/
46	Nettowertschöpfung	1.6	1.7	1.5	/	/	/	/
47	Entstandene Bruttoeinkommen aus							
48	unselbständiger Arbeit	0.6	0.6	0.6	0.6	0.5	0.5	0.5
	Unternehmertätigkeit und Vermögen	3.7	4.0	3.4	/	/	/	/
49	Bruttoanlageinvestitionen	2.5	2.5	2.4	2.3	2.1	2.0	1.9
50	Ausrüstungen	4.4	4.4	4.1	4.0	3.8	3.8	3.9
51	Bauten	0.8	0.8	0.9	0.7	0.7	0.7	0.6
52	Bruttoanlagevermögen in Preisen von 1991							
	am Jahresanfang	3.5	3.4	3.3	3.2	3.1	3.1	3.0
53	Ausrüstungen	6.9	6.7	6.5	6.2	5.9	5.7	5.5
54	Bauten	2.6	2.5	2.5	2.4	2.4	2.3	2.3
55	Erwerbstätige im Inland	4.0	3.7	3.5	3.3	3.2	3.0	2.9

Statistisches Bundesamt Wiesbaden
Fachserie 18, Reihe S.19, 1994

Produzierendes Gewerbe (sekundärer Sektor)

Anteile an der Summe aller Wirtschaftsbereiche

- Bruttowertschöpfung in jeweiligen Preisen
- Erwerbstätige im Inland
- Kapitalstock (ohne Wohnungsbau und öff. Tiefbau)

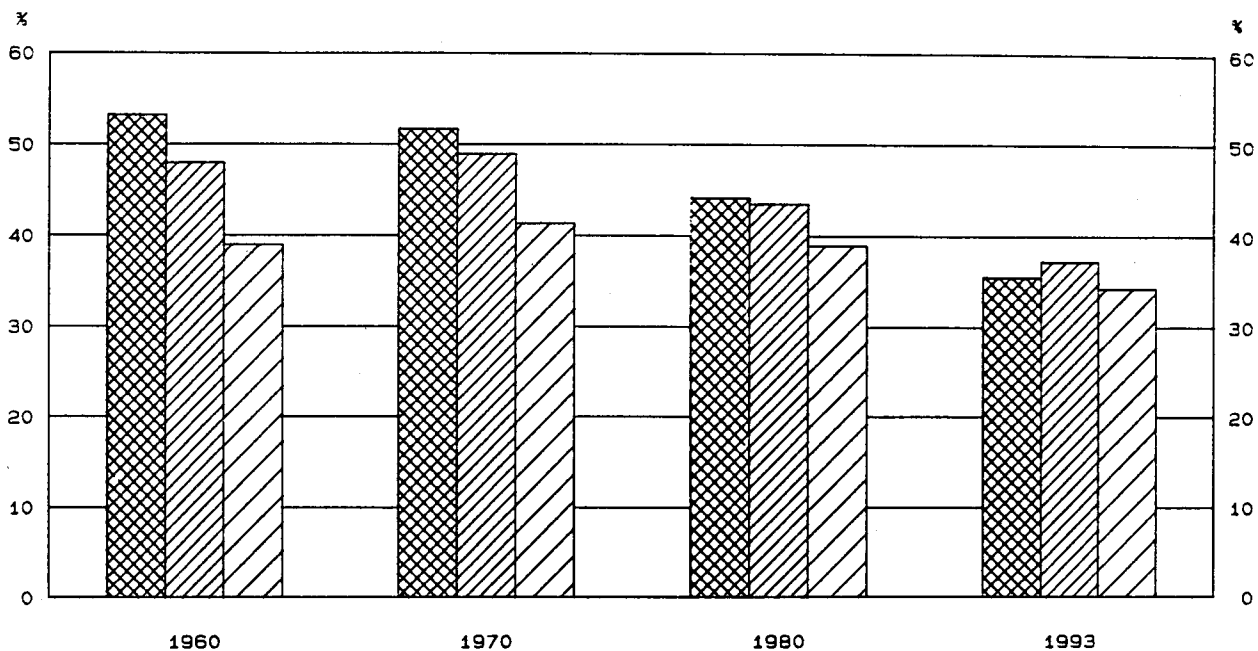

Bruttowertschöpfung in Preisen von 1991

1960 = 100

- Alle Wirtschaftsbereiche (unbereinigt)
- Produzierendes Gewerbe (sekundärer Sektor)

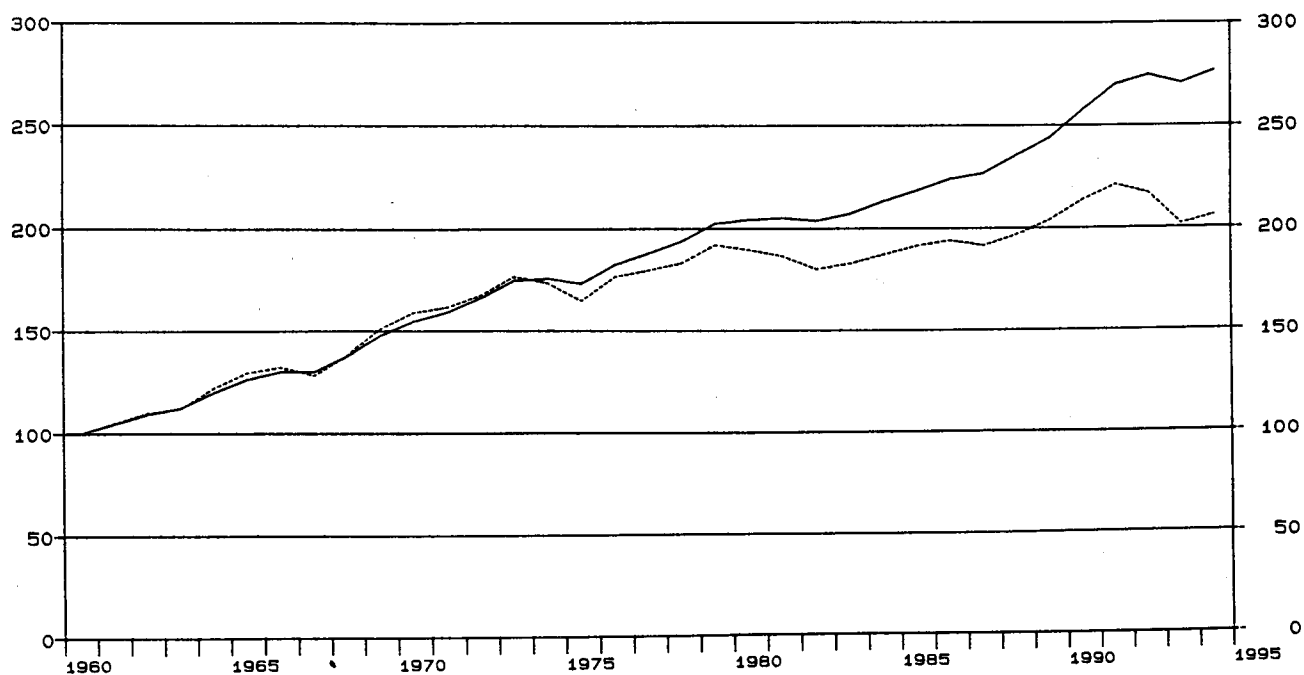

Früheres Bundesgebiet
Produzierendes Gewerbe (sekundärer Sektor)

Gegenstand der Nachweisung	1960	1965	1970	1975	1978	1979	1980
in jeweiligen Preisen (Mrd. DM)							
1 Produktionswert	388.90	565.55	790.72	1 139.57	1 380.22	1 534.03	1 662.42
2 - Vorleistungen	228.10	321.92	457.00	686.49	821.83	931.24	1 037.64
3 = Bruttowertschöpfung	160.80	243.63	333.72	453.08	558.39	602.79	624.78
4 - Abschreibungen	10.15	19.49	29.87	50.22	57.89	61.17	65.77
5 - Produktionssteuern abzüglich Subventionen	23.32	34.65	26.57	36.78	43.15	45.31	44.12
6 = Nettowertschöpfung	127.33	189.49	277.28	366.08	457.35	496.31	514.89
Entstandene Bruttoeinkommen aus							
7 unselbständiger Arbeit	81.67	132.03	199.40	291.41	357.79	388.68	422.33
8 dar.: Bruttolohn- und -gehaltssumme	70.84	115.63	172.43	242.70	295.66	319.39	346.04
9 Unternehmertätigkeit und Vermögen	45.66	57.46	77.88	74.67	99.56	107.63	92.56
10 Bruttoanlageinvestitionen	24.25	36.23	53.65	57.16	66.17	74.97	84.57
11 Ausrüstungen	15.91	25.48	39.51	42.93	49.88	55.96	61.78
12 Bauten	8.34	10.75	14.14	14.23	16.29	19.01	22.79
13 Nettoanlageinvestitionen	14.10	16.74	23.78	6.94	8.28	13.80	18.80
14 Nettoanlagevermögen zu Wiederbeschaffungs-							
preisen am Jahresanfang	133.03	246.62	341.65	564.22	637.60	674.66	730.12
15 Ausrüstungen	72.79	131.02	179.87	299.95	338.95	351.98	369.67
16 Bauten	60.24	115.60	161.78	264.27	298.65	322.68	360.45
in Preisen von 1991 (Mrd. DM)							
17 Bruttowertschöpfung	453.50	586.71	722.27	747.28	830.80	871.32	860.04
18 Bruttoanlageinvestitionen	76.70	92.80	119.13	95.62	100.47	109.03	116.04
19 Ausrüstungen	46.89	64.06	86.79	70.67	74.90	81.47	85.83
20 Bauten	28.81	28.74	32.34	24.95	25.57	27.56	30.21
21 Bruttoanlagevermögen am Jahresanfang	663.08	979.80	1 278.59	1 622.65	1 742.07	1 777.17	1 817.91
22 Ausrüstungen	351.72	534.74	717.31	924.18	980.25	995.33	1 014.60
23 Bauten	311.36	445.06	561.28	698.47	761.82	781.84	803.31
24 Kapitalstock	692.72	1 014.03	1 318.78	1 643.45	1 759.62	1 797.54	1 840.46
Erwerbstätigkeit (Durchschnitt in 1000)							
25 Erwerbstätige im Inland	12 497	13 158	12 987	11 624	11 409	11 580	11 721
26 dar.: beschäftigte Arbeitnehmer	11 509	12 306	12 224	10 983	10 824	11 000	11 150
Kennziffern							
27 in % des Produktionswertes							
28 Vorleistungen (Vorleistungsquote)	58.7	56.9	57.8	60.2	59.5	60.7	62.4
Bruttoanlageinvestitionen	8.2	6.4	6.8	5.0	4.8	4.9	5.1
29 in % der Bruttowertschöpfung							
30 Abschreibungen	6.3	8.0	9.0	11.1	10.4	10.1	10.5
Nettowertschöpfung	79.2	77.8	83.1	80.8	81.9	82.3	82.4
31 in % der Nettowertschöpfung							
Einkommen aus unselbst. Arbeit (Lohnquote) ...	64.1	69.7	71.9	79.6	78.2	78.3	82.0
32 in % des Kapitalstocks							
Bruttoanlageinvestitionen (in Pr. v. 1991) ...	11.1	9.2	9.0	5.8	5.7	6.1	6.3
33 Ausrüstungen	6.8	6.3	6.6	4.3	4.3	4.5	4.7
34 Bauten	4.3	2.8	2.5	1.5	1.5	1.5	1.6
35 Kapitalkoeffizient (Verhältnis Kapitalstock							
zu Bruttowertschöpfung in Preisen von 1991) ...	1.5	1.7	1.8	2.2	2.1	2.1	2.1
36 Kapitalintensität (Kapitalstock je Erwerbs-							
tätigen in 1000 DM)	55.4	77.1	101.5	141.4	154.2	155.2	157.0
Angaben je Erwerbstätigen (1000 DM)							
37 Bruttoanlageinvestitionen (in jew. Preisen) ..	1.9	2.8	4.1	4.9	5.8	6.5	7.2
38 Bruttoanlageinvestitionen (in Preisen v. 1991)	6.1	7.1	9.2	8.2	8.8	9.4	9.9
Angaben je beschäft. Arbeitnehmer (1000 DM)							
39 Einkommen aus unselbst. Arbeit (Lohnkosten) ..	7.1	10.7	16.3	26.5	33.1	35.3	37.9
40 Bruttolohn- und -gehaltssumme (monatlich)	0.5	0.8	1.2	1.8	2.3	2.4	2.6
1970 = 100							
41 Arbeitsproduktivität (Bruttowertschöpfung in							
Preisen von 1991 je Erwerbstätigen)	65	80	100	116	131	135	132
42 Lohnstückkosten	67	82	100	141	155	160	176
43 Kapitalproduktivität (Bruttowertschöpfung in							
Preisen von 1991 zu Kapitalstock)	120	106	100	83	86	89	85
Anteil an der Summe aller Wirtschaftsbereiche (in %)							
44 Produktionswert	46.7	46.2	46.4	43.3	42.5	43.0	43.2
45 Bruttowertschöpfung	53.2	53.0	51.7	45.5	45.0	45.1	44.1
46 Nettowertschöpfung	52.0	51.4	50.6	43.8	43.7	44.0	43.3
Entstandene Bruttoeinkommen aus							
47 unselbständiger Arbeit	57.0	56.7	55.5	49.3	48.9	49.1	49.1
48 Unternehmertätigkeit und Vermögen	44.8	42.3	41.3	30.5	31.6	32.0	28.3
49 Bruttoanlageinvestitionen	32.6	29.9	30.8	26.9	24.7	24.6	25.2
50 Ausrüstungen	56.8	57.2	58.2	52.7	45.7	45.9	47.3
51 Bauten	18.0	14.0	13.3	10.8	10.2	10.4	11.1
Bruttoanlagevermögen in Preisen von 1991							
52 am Jahresanfang	20.1	22.1	22.4	22.5	22.0	21.7	21.4
53 Ausrüstungen	55.9	57.7	58.3	58.1	56.6	55.6	54.7
54 Bauten	11.7	12.7	12.5	12.4	12.3	12.2	12.1
55 Erwerbstätige im Inland	47.9	49.2	48.9	44.7	43.7	43.6	43.4

Statistisches Bundesamt Wiesbaden
Fachserie 18, Reihe S.19, 1994

Früheres Bundesgebiet
Produzierendes Gewerbe (sekundärer Sektor)

Gegenstand der Nachweisung	1981	1982	1983	1984	1985	1986	1987
in jeweiligen Preisen (Mrd. DM)							
1 Produktionswert	1 741.36	1 775.03	1 823.70	1 939.27	2 036.91	2 031.16	2 027.69
2 - Vorleistungen	1 103.53	1 124.63	1 143.98	1 232.97	1 296.72	1 244.68	1 232.65
3 = Bruttowertschöpfung	637.83	650.40	679.72	706.30	740.19	786.48	795.04
4 - Abschreibungen	70.31	74.01	77.61	80.60	82.79	84.75	86.84
5 - Produktionssteuern abzüglich Subventionen	44.24	45.23	45.55	46.28	48.59	48.55	43.94
6 = Nettowertschöpfung	523.28	531.16	556.56	579.42	608.81	653.18	664.26
Entstandene Bruttoeinkommen aus							
7 unselbständiger Arbeit	435.42	444.53	449.76	467.37	483.40	507.18	526.48
8 dar.: Bruttolohn- und -gehaltssumme	357.62	363.19	365.12	377.84	390.95	411.13	424.41
9 Unternehmertätigkeit und Vermögen	87.86	86.63	106.80	112.05	125.41	146.00	137.78
10 Bruttoanlageinvestitionen	83.17	82.35	84.97	85.91	94.80	102.94	107.44
11 Ausrüstungen	61.43	62.11	65.76	65.87	74.85	79.83	83.94
12 Bauten	21.74	20.24	19.21	20.04	19.95	23.11	23.50
13 Nettoanlageinvestitionen	12.86	8.34	7.36	5.31	12.01	18.19	20.60
14 Nettoanlagevermögen zu Wiederbeschaffungs-							
preisen am Jahresanfang	791.42	840.06	859.82	885.23	906.48	928.85	957.92
15 Ausrüstungen	396.52	424.60	443.41	459.99	472.25	487.18	503.89
16 Bauten	394.90	415.46	416.41	425.24	434.23	441.67	454.03
in Preisen von 1991 (Mrd. DM)							
17 Bruttowertschöpfung	845.24	816.53	828.93	849.70	868.14	880.18	868.55
18 Bruttoanlageinvestitionen	108.49	102.79	103.43	101.83	109.49	116.77	120.16
19 Ausrüstungen	80.96	77.47	79.34	77.21	85.18	89.09	92.41
20 Bauten	27.53	25.32	24.09	24.62	24.31	27.68	27.75
21 Bruttoanlagevermögen am Jahresanfang	1 863.01	1 897.72	1 923.06	1 947.07	1 964.15	1 989.10	2 022.02
22 Ausrüstungen	1 036.21	1 050.84	1 059.38	1 068.74	1 072.76	1 084.34	1 100.80
23 Bauten	826.80	846.88	863.68	878.33	891.39	904.76	921.22
24 Kapitalstock	1 880.36	1 910.39	1 935.06	1 955.61	1 976.62	2 005.56	2 039.62
Erwerbstätigkeit (Durchschnitt in 1000)							
25 Erwerbstätige im Inland	11 528	11 177	10 842	10 791	10 800	10 912	10 889
26 dar.: beschäftigte Arbeitnehmer	10 967	10 624	10 301	10 254	10 270	10 387	10 378
Kennziffern							
27 in % des Produktionswertes							
28 Vorleistungen (Vorleistungsquote)	63.4	63.4	62.7	63.6	63.7	61.3	60.8
Bruttoanlageinvestitionen	4.8	4.6	4.7	4.4	4.7	5.1	5.3
29 in % der Bruttowertschöpfung							
30 Abschreibungen	11.0	11.4	11.4	11.4	11.2	10.8	10.9
Nettowertschöpfung	82.0	81.7	81.9	82.0	82.3	83.1	83.6
31 in % der Nettowertschöpfung							
Einkommen aus unselbst. Arbeit (Lohnquote) ...	83.2	83.7	80.8	80.7	79.4	77.6	79.3
32 in % des Kapitalstocks							
33 Bruttoanlageinvestitionen (in Pr. v. 1991) ...	5.8	5.4	5.3	5.2	5.5	5.8	5.9
34 Ausrüstungen	4.3	4.1	4.1	3.9	4.3	4.4	4.5
Bauten	1.5	1.3	1.2	1.3	1.2	1.4	1.4
35 Kapitalkoeffizient (Verhältnis Kapitalstock							
zu Bruttowertschöpfung in Preisen von 1991) ...	2.2	2.3	2.3	2.3	2.3	2.3	2.3
36 Kapitalintensität (Kapitalstock je Erwerbs-							
tätigen in 1000 DM)	163.1	170.9	178.5	181.2	183.0	183.8	187.3
Angaben je Erwerbstätigen (1000 DM)							
37 Bruttoanlageinvestitionen (in jew. Preisen) ..	7.2	7.4	7.8	8.0	8.8	9.4	9.9
38 Bruttoanlageinvestitionen (in Preisen v. 1991)	9.4	9.2	9.5	9.4	10.1	10.7	11.0
Angaben je beschäft. Arbeitnehmer (1000 DM)							
39 Einkommen aus unselbst. Arbeit (Lohnkosten) ..	39.7	41.8	43.7	45.6	47.1	48.8	50.7
40 Bruttolohn- und -gehaltssumme (monatlich)	2.7	2.8	3.0	3.1	3.2	3.3	3.4
1970 = 100							
41 Arbeitsproduktivität (Bruttowertschöpfung in							
Preisen von 1991 je Erwerbstätigen)	132	131	137	142	145	145	143
42 Lohnstückkosten	185	195	195	197	200	206	217
43 Kapitalproduktivität (Bruttowertschöpfung in							
Preisen von 1991 zu Kapitalstock)	82	78	78	79	80	80	78
Anteil an der Summe aller Wirtschaftsbereiche (in %)							
44 Produktionswert	42.9	42.4	42.0	42.0	42.3	42.0	41.4
45 Bruttowertschöpfung	43.0	42.1	41.8	41.5	41.7	42.0	41.2
46 Nettowertschöpfung	42.3	41.3	41.1	40.8	41.1	41.6	41.0
Entstandene Bruttoeinkommen aus							
47 unselbständiger Arbeit	48.2	47.8	47.4	47.5	47.3	47.2	47.0
48 Unternehmertätigkeit und Vermögen	26.2	24.3	26.5	25.8	27.4	29.4	27.5
49 Bruttoanlageinvestitionen	24.7	25.1	24.6	24.1	26.2	27.1	27.3
50 Ausrüstungen	46.5	48.4	47.0	46.1	47.0	47.5	47.3
51 Bauten	10.6	10.1	9.3	9.4	9.8	10.9	10.9
Bruttoanlagevermögen in Preisen von 1991							
52 am Jahresanfang	21.3	21.0	20.8	20.5	20.2	19.9	19.8
53 Ausrüstungen	54.0	53.4	52.9	52.4	51.8	51.4	51.1
54 Bauten	12.1	12.0	11.9	11.8	11.6	11.5	11.4
55 Erwerbstätige im Inland	42.8	42.0	41.3	41.0	40.8	40.6	40.3

Statistisches Bundesamt Wiesbaden
 Fachserie 18, Reihe S.19, 1994

Früheres Bundesgebiet
Produzierendes Gewerbe (sekundärer Sektor)

Gegenstand der Nachweisung		1988	1989	1990	1991	1992	1993	1994
in jeweiligen Preisen (Mrd. DM)								
1	Produktionswert	2 131.73	2 302.34	2 472.17	2 655.62	2 690.41	2 541.12	2 636.54
2	- Vorleistungen	1 304.97	1 432.37	1 532.77	1 653.64	1 662.53	1 566.28	1 630.56
3	= Bruttowertschöpfung	826.76	869.97	939.40	1 001.98	1 027.82	974.84	1 005.98
4	- Abschreibungen	89.84	94.75	101.23	109.39	116.32	120.86	...
5	- Produktionssteuern abzüglich Subventionen	47.46	52.81	54.57	62.38	69.57	70.28	...
6	= Nettowertschöpfung	689.46	722.41	783.60	830.21	841.93	783.70	...
Entstandene Bruttoeinkommen aus								
7	unselbständiger Arbeit	545.29	571.02	619.14	662.80	693.56	674.19	674.65
8	dar.: Bruttolohn- und -gehaltssumme	440.17	462.02	499.54	534.54	558.23	544.67	539.85
9	Unternehmertätigkeit und Vermögen	144.17	151.39	164.46	167.41	148.37	109.51	...
10	Bruttoanlageinvestitionen	110.44	121.02	136.00	147.41	147.13	121.42	112.88
11	Ausrüstungen	86.44	94.65	107.14	116.89	114.34	90.72	82.50
12	Bauten	24.00	26.37	28.86	30.52	32.79	30.70	30.38
13	Nettoanlageinvestitionen	20.60	26.27	34.77	38.02	30.81	0.56	...
14	Nettoanlagevermögen zu Wiederbeschaffungs-							
	preisen am Jahresanfang	988.01	1 027.71	1 085.38	1 165.00	1 249.44	1 309.19	1 320.13
15	Ausrüstungen	522.51	546.07	577.85	618.47	664.39	692.46	691.09
16	Bauten	465.50	481.64	507.53	546.53	585.05	616.73	629.04
in Preisen von 1991 (Mrd. DM)								
17	Bruttowertschöpfung	892.43	924.57	968.44	1 001.98	982.77	914.25	934.01
18	Bruttoanlageinvestitionen	121.17	129.09	140.97	147.41	142.87	115.97	108.15
19	Ausrüstungen	93.38	99.45	110.38	116.89	111.69	87.43	80.43
20	Bauten	27.79	29.64	30.59	30.52	31.18	28.54	27.72
21	Bruttoanlagevermögen am Jahresanfang	2 057.22	2 092.79	2 132.74	2 183.12	2 238.73	2 287.80	2 306.23
22	Ausrüstungen	1 119.59	1 139.10	1 162.43	1 195.77	1 235.10	1 268.05	1 274.50
23	Bauten	937.63	953.69	970.31	987.35	1 003.63	1 019.75	1 031.73
24	Kapitalstock	2 075.00	2 112.76	2 157.93	2 210.92	2 263.26	2 297.01	...
Erwerbstätigkeit (Durchschnitt in 1000)								
25	Erwerbstätige im Inland	10 862	10 997	11 309	11 450	11 306	10 775	10 366
26	dar.: beschäftigte Arbeitnehmer	10 349	10 470	10 774	10 905	10 750	10 209	9 787
Kennziffern								
27	in % des Produktionswertes							
28	Vorleistungen (Vorleistungsquote)	61.2	62.2	62.0	62.3	61.8	61.6	61.8
29	Bruttoanlageinvestitionen	5.2	5.3	5.5	5.6	5.5	4.8	4.3
30	in % der Bruttowertschöpfung							
31	Abschreibungen	10.9	10.9	10.8	10.9	11.3	12.4	...
32	Nettowertschöpfung	83.4	83.0	83.4	82.9	81.9	80.4	...
33	in % der Nettowertschöpfung							
34	Einkommen aus unselbst. Arbeit (Lohnquote) ...	79.1	79.0	79.0	79.8	82.4	86.0	...
35	in % des Kapitalstocks							
36	Bruttoanlageinvestitionen (in Pr. v. 1991) ...	5.8	6.1	6.5	6.7	6.3	5.0	...
37	Ausrüstungen	4.5	4.7	5.1	5.3	4.9	3.8	...
38	Bauten	1.3	1.4	1.4	1.4	1.4	1.2	...
39	Kapitalkoeffizient (Verhältnis Kapitalstock							
40	zu Bruttowertschöpfung in Preisen von 1991) ...	2.3	2.3	2.2	2.2	2.3	2.5	...
41	Kapitalintensität (Kapitalstock je Erwerbs-							
42	tätigen in 1000 DM)	191.0	192.1	190.8	193.1	200.2	213.2	...
43	Angaben je Erwerbstätigen (1000 DM)							
44	Bruttoanlageinvestitionen (in jew. Preisen) ..	10.2	11.0	12.0	12.9	13.0	11.3	10.9
45	Bruttoanlageinvestitionen (in Preisen v. 1991)	11.2	11.7	12.5	12.9	12.6	10.8	10.4
46	Angaben je beschäft. Arbeitnehmer (1000 DM)							
47	Einkommen aus unselbst. Arbeit (Lohnkosten) ..	52.7	54.5	57.5	60.8	64.5	66.0	68.9
48	Bruttolohn- und -gehaltssumme (monatlich)	3.5	3.7	3.9	4.1	4.3	4.4	4.6
49	1970 = 100							
50	Arbeitsproduktivität (Bruttowertschöpfung in							
51	Preisen von 1991 je Erwerbstätigen)	148	151	154	157	156	153	162
52	Lohnstückkosten	219	221	229	237	253	265	261
53	Kapitalproduktivität (Bruttowertschöpfung in							
54	Preisen von 1991 zu Kapitalstock)	79	80	82	83	79	73	...
Anteil an der Summe aller Wirtschaftsbereiche (in %)								
55	Produktionswert	41.3	41.7	41.2	40.5	39.3	37.6	37.5
56	Bruttowertschöpfung	40.7	40.4	40.1	39.2	37.8	35.5	35.2
57	Nettowertschöpfung	40.4	40.1	39.9	38.9	37.3	34.6	...
Entstandene Bruttoeinkommen aus								
58	unselbständiger Arbeit	46.9	46.9	47.1	46.3	45.4	43.7	43.1
59	Unternehmertätigkeit und Vermögen	26.5	25.9	25.3	23.8	20.4	15.2	...
60	Bruttoanlageinvestitionen	26.4	26.4	26.2	25.6	24.8	22.1	20.1
61	Ausrüstungen	45.1	44.2	43.6	42.3	42.9	40.8	38.3
62	Bauten	10.6	10.8	10.6	10.2	10.0	9.4	8.8
Bruttoanlagevermögen in Preisen von 1991								
63	am Jahresanfang	19.7	19.5	19.4	19.3	19.2	19.1	18.8
64	Ausrüstungen	50.9	50.5	50.0	49.4	48.7	48.2	47.6
65	Bauten	11.4	11.3	11.2	11.1	11.0	10.9	10.8
66	Erwerbstätige im Inland	39.8	39.8	39.7	39.2	38.4	37.1	36.2

Statistisches Bundesamt Wiesbaden
Fachserie 18, Reihe S.19, 1994

Dienstleistungsbereiche (tertiärer Sektor)

Anteile an der Summe aller Wirtschaftsbereiche

- Bruttowertschöpfung in jeweiligen Preisen
- Erwerbstätige im Inland
- Kapitalstock (ohne Wohnungsbau und öff. Tiefbau)

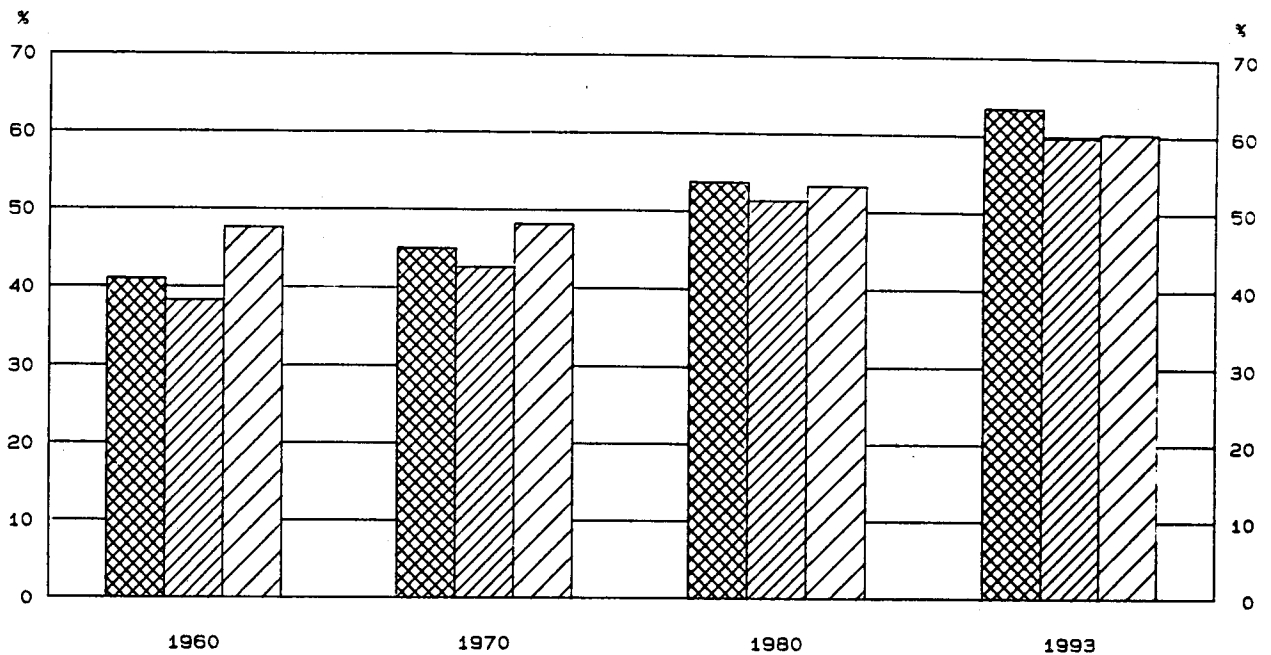

Bruttowertschöpfung in Preisen von 1991

1960 = 100

- Alle Wirtschaftsbereiche (unbereinigt)
- Dienstleistungsbereiche (tertiärer Sektor)

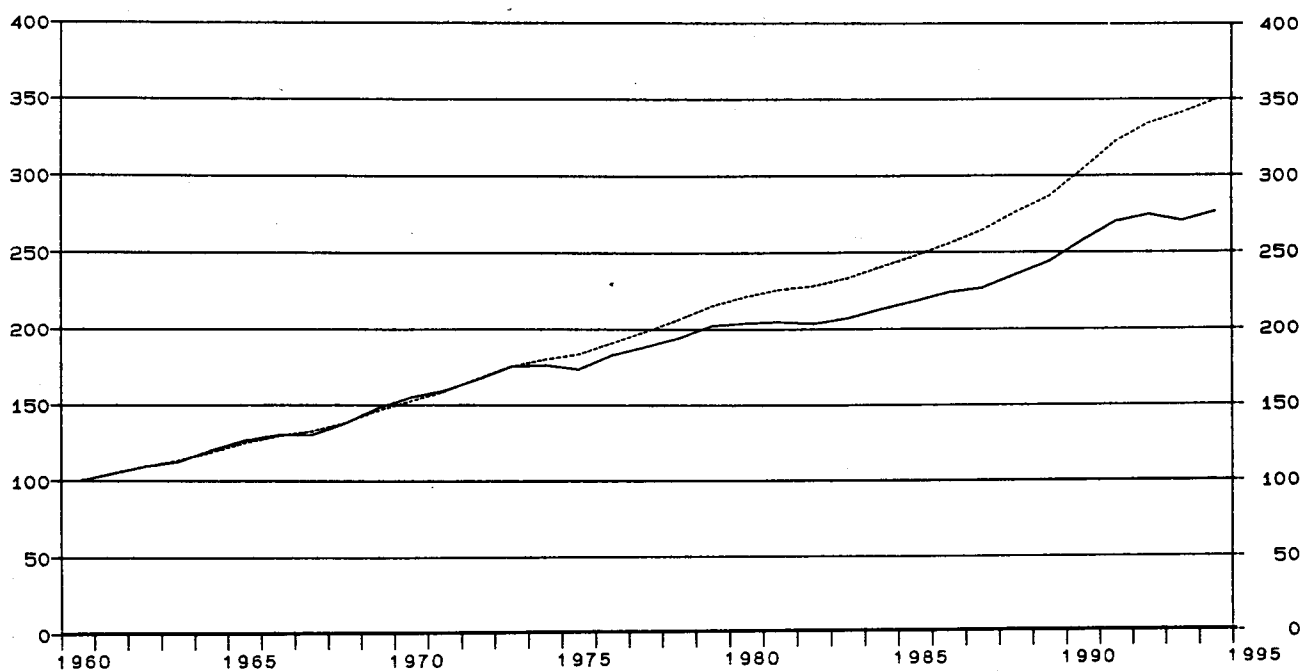

Früheres Bundesgebiet
Dienstleistungsbereiche (tertiärer Sektor)

Gegenstand der Nachweisung	1960	1965	1970	1975	1978	1979	1980
in jeweiligen Preisen (Mrd. DM)							
1 Produktionswert	416.82	624.69	874.91	1 439.70	1 806.02	1 973.91	2 120.32
2 - Vorleistungen	293.08	428.59	584.50	925.52	1 157.11	1 269.90	1 359.69
3 = Bruttowertschöpfung	123.74	196.10	290.41	514.18	648.91	704.01	760.63
4 - Abschreibungen	11.47	20.40	33.64	60.15	78.38	88.03	100.07
5 - Produktionssteuern abzüglich Subventionen	10.30	13.79	5.35	7.92	7.12	8.41	9.65
6 = Nettowertschöpfung	101.97	161.91	251.42	446.11	563.41	607.57	650.91
7 Entstandene Bruttoeinkommen aus unselbständiger Arbeit	58.80	97.78	156.36	295.29	368.42	397.11	432.33
8 dar.: Bruttolohn- und -gehaltssumme	50.26	83.68	131.25	244.14	302.35	326.80	355.60
9 Unternehmertätigkeit und Vermögen	43.17	64.13	95.06	150.82	194.99	210.46	218.58
10 Bruttoanlageinvestitionen	45.88	78.65	114.72	148.71	192.52	219.78	241.82
11 Ausrüstungen	9.00	14.36	23.97	33.00	51.49	57.92	61.31
12 Bauten	36.88	64.29	90.75	115.71	141.03	161.86	180.51
13 Nettoanlageinvestitionen	34.41	58.25	81.08	88.56	114.14	131.75	141.75
14 Nettoanlagevermögen zu Wiederbeschaffungs- preisen am Jahresanfang	369.20	670.83	1 063.09	1 970.76	2 431.71	2 661.95	3 029.90
15 Ausrüstungen	45.72	73.13	105.78	186.62	235.40	259.69	288.43
16 Bauten	323.48	597.70	957.31	1 784.14	2 196.31	2 402.26	2 741.47
in Preisen von 1991 (Mrd. DM)							
17 Bruttowertschöpfung	471.31	588.45	719.11	862.68	974.05	1 016.81	1 045.00
18 Bruttoanlageinvestitionen	179.53	241.98	276.00	272.06	307.61	326.73	331.24
19 Ausrüstungen	22.80	32.64	47.92	51.17	72.72	79.00	80.06
20 Bauten	156.73	209.34	228.08	220.89	234.89	247.73	251.18
21 Bruttoanlagevermögen am Jahresanfang	2 398.23	3 179.95	4 113.14	5 231.13	5 834.38	6 056.41	6 294.41
22 Ausrüstungen	208.84	287.91	380.25	517.28	597.47	636.29	679.62
23 Bauten	2 189.39	2 892.04	3 732.89	4 713.84	5 236.91	5 420.13	5 614.79
24 Kapitalstock	2 469.61	3 272.72	4 214.10	5 326.73	5 945.39	6 175.40	6 414.44
Erwerbstätigkeit (Durchschnitt in 1000)							
25 Erwerbstätige im Inland	9 985	10 721	11 311	12 647	13 228	13 578	13 856
26 dar.: beschäftigte Arbeitnehmer	8 073	8 950	9 619	11 142	11 796	12 134	12 414
Kennziffern							
27 in % des Produktionswertes Vorleistungen (Vorleistungsquote)	70.3	68.6	66.8	64.3	64.1	64.3	64.1
28 Bruttoanlageinvestitionen	11.0	12.6	13.1	10.3	10.7	11.1	11.4
29 in % der Bruttowertschöpfung Abschreibungen	9.3	10.4	11.6	11.7	12.1	12.5	13.2
30 Nettowertschöpfung	82.4	82.6	86.6	86.8	86.8	86.3	85.6
31 in % der Nettowertschöpfung Einkommen aus unselbst. Arbeit (Lohnquote) ...	57.7	60.4	62.2	66.2	65.4	65.4	66.4
32 in % des Kapitalstocks Bruttoanlageinvestitionen (in Pr. v. 1991) ...	7.3	7.4	6.5	5.1	5.2	5.3	5.2
33 Ausrüstungen	0.9	1.0	1.1	1.0	1.2	1.3	1.2
34 Bauten	6.3	6.4	5.4	4.1	4.0	4.0	3.9
35 Kapitalkoeffizient (Verhältnis Kapitalstock zu Bruttowertschöpfung in Preisen von 1991) ...	5.2	5.6	5.9	6.2	6.1	6.1	6.1
36 Kapitalintensität (Kapitalstock je Erwerbs- tätigen in 1000 DM)	247.3	305.3	372.6	421.2	449.5	454.8	462.9
37 Angaben je Erwerbstätigen (1000 DM) Bruttoanlageinvestitionen (in jew. Preisen) ..	4.6	7.3	10.1	11.8	14.6	16.2	17.5
38 Bruttoanlageinvestitionen (in Preisen v. 1991)	18.0	22.6	24.4	21.5	23.3	24.1	23.9
39 Angaben je beschäft. Arbeitnehmer (1000 DM) Einkommen aus unselbst. Arbeit (Lohnkosten) ..	7.3	10.9	16.3	26.5	31.2	32.7	34.8
40 Bruttolohn- und -gehaltssumme (monatlich)	0.5	0.8	1.1	1.8	2.1	2.2	2.4
41 1970 = 100 Arbeitsproduktivität (Bruttowertschöpfung in Preisen von 1991 je Erwerbstätigen)	74	86	100	107	116	118	119
42 Lohnstückkosten	60	78	100	152	166	171	181
43 Kapitalproduktivität (Bruttowertschöpfung in Preisen von 1991 zu Kapitalstock)	112	105	100	95	96	96	95
Anteil an der Summe aller Wirtschaftsbereiche (in %)							
44 Produktionswert	50.0	51.0	51.3	54.7	55.6	55.3	55.1
45 Bruttowertschöpfung	40.9	42.7	45.0	51.6	52.3	52.6	53.7
46 Nettowertschöpfung	41.6	43.9	45.9	53.3	53.8	53.9	54.8
47 Entstandene Bruttoeinkommen aus unselbständiger Arbeit	41.1	42.0	43.5	49.9	50.3	50.2	50.2
48 Unternehmertätigkeit und Vermögen	42.4	47.2	50.4	61.5	61.9	62.6	66.8
49 Bruttoanlageinvestitionen	61.6	64.9	65.9	69.9	71.8	72.2	72.0
50 Ausrüstungen	32.1	32.2	35.3	40.5	47.2	47.5	47.0
51 Bauten	79.4	84.0	85.5	88.1	88.6	88.6	88.0
52 Bruttoanlagevermögen in Preisen von 1991 am Jahresanfang	72.9	71.6	71.9	72.6	73.5	73.9	74.2
53 Ausrüstungen	33.2	31.1	30.9	32.5	34.5	35.6	36.7
54 Bauten	82.2	82.3	83.2	84.0	84.4	84.6	84.8
55 Erwerbstätige im Inland	38.3	40.1	42.6	48.6	50.6	51.1	51.4

Statistisches Bundesamt Wiesbaden
Fachserie 18, Reihe S.19, 1994

Früheres Bundesgebiet
Dienstleistungsbereiche (tertiärer Sektor)

Gegenstand der Nachweisung	1981	1982	1983	1984	1985	1986	1987
in jeweiligen Preisen (Mrd. DM)							
1 Produktionswert	2 252.26	2 332.58	2 444.83	2 600.16	2 702.29	2 733.46	2 811.33
2 - Vorleistungen	1 438.76	1 473.87	1 532.97	1 638.34	1 700.06	1 679.86	1 708.12
3 = Bruttowertschöpfung	813.50	858.71	911.86	961.82	1 002.23	1 053.60	1 103.21
4 - Abschreibungen	110.56	119.43	126.79	134.96	141.61	147.96	154.52
5 - Produktionssteuern abzüglich Subventionen	10.54	11.74	11.80	12.79	14.04	15.29	15.76
6 = Nettowertschöpfung	692.40	727.54	773.27	814.07	846.58	890.35	932.93
7 Entstandene Bruttoeinkommen aus unselbständiger Arbeit	460.81	478.61	492.51	509.31	530.92	560.14	585.92
8 dar.: Bruttolohn- und -gehaltssumme	377.99	392.10	402.86	415.28	432.64	455.23	478.04
9 Unternehmertätigkeit und Vermögen	231.59	248.93	280.76	304.76	315.66	330.21	347.01
10 Bruttoanlageinvestitionen	244.41	236.80	250.45	260.58	257.30	267.85	276.53
11 Ausrüstungen	63.67	59.16	65.90	69.10	76.45	80.20	85.48
12 Bauten	180.74	177.64	184.55	191.48	180.85	187.65	191.05
13 Nettoanlageinvestitionen	133.85	117.37	123.66	125.62	115.69	119.89	122.01
14 Nettoanlagevermögen zu Wiederbeschaffungs- preisen am Jahresanfang	3 367.03	3 632.63	3 781.70	4 008.09	4 182.26	4 317.45	4 480.49
15 Ausrüstungen	320.59	353.07	373.65	393.69	411.84	428.92	443.50
16 Bauten	3 046.44	3 279.56	3 408.05	3 614.40	3 770.42	3 888.53	4 036.99
in Preisen von 1991 (Mrd. DM)							
17 Bruttowertschöpfung	1 065.88	1 076.07	1 099.73	1 134.31	1 167.14	1 204.52	1 245.90
18 Bruttoanlageinvestitionen	319.27	301.17	312.10	315.92	306.79	314.61	320.01
19 Ausrüstungen	79.39	70.08	75.62	76.93	83.03	86.39	91.74
20 Bauten	239.88	231.09	236.48	238.99	223.76	228.22	228.27
21 Bruttoanlagevermögen am Jahresanfang	6 534.49	6 761.04	6 971.44	7 191.03	7 410.43	7 616.85	7 823.64
22 Ausrüstungen	721.63	758.19	784.75	813.45	839.71	868.65	897.25
23 Bauten	5 812.86	6 002.85	6 186.69	6 377.57	6 570.73	6 748.20	6 926.40
24 Kapitalstock	6 647.75	6 866.23	7 081.23	7 300.72	7 513.63	7 720.24	7 927.94
Erwerbstätigkeit (Durchschnitt in 1000)							
25 Erwerbstätige im Inland	14 055	14 131	14 129	14 263	14 493	14 767	15 036
26 dar.: beschäftigte Arbeitnehmer	12 608	12 670	12 647	12 746	12 937	13 176	13 423
Kennziffern							
27 in % des Produktionswertes Vorleistungen (Vorleistungsquote)	63.9	63.2	62.7	63.0	62.9	61.5	60.8
28 Bruttoanlageinvestitionen	10.9	10.2	10.2	10.0	9.5	9.8	9.8
29 in % der Bruttowertschöpfung Abschreibungen	13.6	13.9	13.9	14.0	14.1	14.0	14.0
30 Nettowertschöpfung	85.1	84.7	84.8	84.6	84.5	84.5	84.6
31 in % der Nettowertschöpfung Einkommen aus unselbst. Arbeit (Lohnquote) ...	66.6	65.8	63.7	62.6	62.7	62.9	62.8
32 in % des Kapitalstocks Bruttoanlageinvestitionen (in Pr. v. 1991) ...	4.8	4.4	4.4	4.3	4.1	4.1	4.0
33 Ausrüstungen	1.2	1.0	1.1	1.1	1.1	1.1	1.2
34 Bauten	3.6	3.4	3.3	3.3	3.0	3.0	2.9
35 Kapitalkoeffizient (Verhältnis Kapitalstock zu Bruttowertschöpfung in Preisen von 1991) ...	6.2	6.4	6.4	6.4	6.4	6.4	6.4
36 Kapitalintensität (Kapitalstock je Erwerbs- tätigen in 1000 DM)	473.0	485.9	501.2	511.9	518.4	522.8	527.3
37 Angaben je Erwerbstätigen (1000 DM) Bruttoanlageinvestitionen (in jew. Preisen) ..	17.4	16.8	17.7	18.3	17.8	18.1	18.4
38 Bruttoanlageinvestitionen (in Preisen v. 1991)	22.7	21.3	22.1	22.1	21.2	21.3	21.3
39 Angaben je beschäft. Arbeitnehmer (1000 DM) Einkommen aus unselbst. Arbeit (Lohnkosten) ..	36.5	37.8	38.9	40.0	41.0	42.5	43.7
40 Bruttolohn- und -gehaltssumme (monatlich)	2.5	2.6	2.7	2.7	2.8	2.9	3.0
41 1970 = 100 Arbeitsproduktivität (Bruttowertschöpfung in Preisen von 1991 je Erwerbstätigen)	119	120	122	125	127	128	130
42 Lohnstückkosten	188	194	196	197	199	204	206
43 Kapitalproduktivität (Bruttowertschöpfung in Preisen von 1991 zu Kapitalstock)	94	92	91	91	91	91	92
Anteil an der Summe aller Wirtschaftsbereiche (in %)							
44 Produktionswert	55.4	55.8	56.3	56.4	56.2	56.5	57.3
45 Bruttowertschöpfung	54.8	55.6	56.1	56.5	56.5	56.2	57.2
46 Nettowertschöpfung	55.9	56.6	57.2	57.4	57.2	56.7	57.6
47 Entstandene Bruttoeinkommen aus unselbständiger Arbeit	51.1	51.5	51.9	51.8	52.0	52.1	52.3
48 Unternehmertätigkeit und Vermögen	68.9	70.0	69.6	70.0	68.9	66.6	69.3
49 Bruttoanlageinvestitionen	72.7	72.1	72.4	73.1	71.1	70.4	70.2
50 Ausrüstungen	48.2	46.1	47.1	48.4	48.0	47.8	48.2
51 Bauten	88.5	88.9	89.6	89.7	89.2	88.3	88.3
52 Bruttoanlagevermögen in Preisen von 1991 am Jahresanfang	74.5	74.9	75.3	75.6	76.1	76.4	76.6
53 Ausrüstungen	37.6	38.5	39.2	39.9	40.6	41.2	41.7
54 Bauten	84.9	85.0	85.2	85.4	85.6	85.8	85.9
55 Erwerbstätige im Inland	52.2	53.1	53.8	54.2	54.7	55.0	55.6

Statistisches Bundesamt Wiesbaden
Fachserie 18, Reihe S.19, 1994



Früheres Bundesgebiet
Dienstleistungsbereiche (tertiärer Sektor)

Gegenstand der Nachweisung		1988	1989	1990	1991	1992	1993	1994
in jeweiligen Preisen (Mrd. DM)								
1	Produktionswert	2 967.67	3 149.57	3 462.45	3 829.06	4 079.43	4 161.29	4 325.23
2	- Vorleistungen	1 796.65	1 904.81	2 096.26	2 309.78	2 421.74	2 418.07	2 500.89
3	= Bruttowertschöpfung	1 171.02	1 244.76	1 366.19	1 519.28	1 657.69	1 743.22	1 824.34
4	- Abschreibungen	162.25	173.49	189.91	211.09	230.37	245.25	...
5	- Produktionssteuern abzüglich Subventionen	16.67	22.13	23.45	30.04	38.13	41.51	...
6	= Nettowertschöpfung	992.10	1 049.14	1 152.83	1 278.15	1 389.19	1 456.46	...
Entstandene Bruttoeinkommen aus								
7	unselbständiger Arbeit	611.42	638.14	688.95	759.54	826.78	860.76	881.08
8	dar.: Bruttolohn- und -gehaltssumme	498.05	520.09	562.46	620.03	674.25	701.32	712.64
9	Unternehmertätigkeit und Vermögen	380.68	411.00	463.88	518.61	562.41	595.70	...
10	Bruttoanlageinvestitionen	298.19	326.66	370.26	414.93	434.54	417.12	...
11	Ausrüstungen	96.60	109.93	128.25	148.33	142.29	123.20	...
12	Bauten	201.59	216.73	242.01	266.60	292.25	293.92	...
13	Nettoanlageinvestitionen	135.94	153.17	180.35	203.84	204.17	171.87	...
14	Nettoanlagevermögen zu Wiederbeschaffungs-							
	preisen am Jahresanfang	4 652.60	4 881.04	5 206.96	5 678.86	6 198.52	6 645.38	6 942.35
15	Ausrüstungen	460.11	489.41	530.68	586.51	653.18	694.82	707.40
16	Bauten	4 192.49	4 391.63	4 676.29	5 092.35	5 545.34	5 950.56	6 234.96
in Preisen von 1991 (Mrd. DM)								
17	Bruttowertschöpfung	1 301.92	1 350.83	1 433.41	1 519.28	1 575.00	1 607.16	1 645.76
18	Bruttoanlageinvestitionen	339.09	360.56	389.91	414.93	417.95	389.34	...
19	Ausrüstungen	102.95	114.58	131.55	148.33	140.27	120.82	...
20	Bauten	236.14	245.98	258.36	266.60	277.08	268.52	...
21	Bruttoanlagevermögen am Jahresanfang	8 032.25	8 254.15	8 491.04	8 753.25	9 036.91	9 317.10	9 564.82
22	Ausrüstungen	927.88	966.15	1 012.34	1 073.52	1 149.56	1 214.34	1 255.99
23	Bauten	7 104.37	7 288.01	7 478.70	7 679.74	7 887.36	8 102.76	8 308.84
24	Kapitalstock	8 143.19	8 372.58	8 622.13	8 895.07	9 177.00	9 440.95	...
Erwerbstätigkeit (Durchschnitt in 1000)								
25	Erwerbstätige im Inland	15 321	15 633	16 175	16 769	17 219	17 349	17 451
26	dar.: beschäftigte Arbeitnehmer	13 681	13 951	14 448	14 996	15 406	15 499	15 557
Kennziffern								
27	in % des Produktionswertes							
28	Vorleistungen (Vorleistungsquote)	60.5	60.5	60.5	60.3	59.4	58.1	57.8
	Bruttoanlageinvestitionen	10.0	10.4	10.7	10.8	10.7	10.0	...
29	in % der Bruttowertschöpfung							
30	Abschreibungen	13.9	13.9	13.9	13.9	13.9	14.1	...
	Nettowertschöpfung	84.7	84.3	84.4	84.1	83.8	83.5	...
31	in % der Nettowertschöpfung							
	Einkommen aus unselbst. Arbeit (Lohnquote) ...	61.6	60.8	59.8	59.4	59.5	59.1	...
32	in % des Kapitalstocks							
33	Bruttoanlageinvestitionen (in Pr. v. 1991) ...	4.2	4.3	4.5	4.7	4.5	4.1	...
34	Ausrüstungen	1.3	1.4	1.5	1.7	1.5	1.3	...
	Bauten	2.9	2.9	3.0	3.0	3.0	2.8	...
35	Kapitalkoeffizient (Verhältnis Kapitalstock							
	zu Bruttowertschöpfung in Preisen von 1991) ...	6.3	6.2	6.0	5.9	5.8	5.9	...
36	Kapitalintensität (Kapitalstock je Erwerbs-							
	tätigen in 1000 DM)	531.5	535.6	533.1	530.4	533.0	544.2	...
37	Angaben je Erwerbstätigen (1000 DM)							
38	Bruttoanlageinvestitionen (in jew. Preisen) ..	19.5	20.9	22.9	24.7	25.2	24.0	...
	Bruttoanlageinvestitionen (in Preisen v. 1991)	22.1	23.1	24.1	24.7	24.2	22.4	...
39	Angaben je beschäft. Arbeitnehmer (1000 DM)							
40	Einkommen aus unselbst. Arbeit (Lohnkosten) ..	44.7	45.7	47.7	50.6	53.7	55.5	56.6
	Bruttolohn- und -gehaltssumme (monatlich)	3.0	3.1	3.2	3.4	3.6	3.8	3.8
41	1970 = 100							
42	Arbeitsproduktivität (Bruttowertschöpfung in							
	Preisen von 1991 je Erwerbstätigen)	134	136	139	143	144	146	148
43	Lohnstückkosten	206	207	210	219	229	234	235
	Kapitalproduktivität (Bruttowertschöpfung in							
	Preisen von 1991 zu Kapitalstock)	94	95	97	100	101	100	...
Anteil an der Summe aller Wirtschaftsbereiche (in %)								
44	Produktionswert	57.4	57.0	57.6	58.4	59.7	61.5	61.6
45	Bruttowertschöpfung	57.6	57.8	58.3	59.5	61.0	63.4	63.8
46	Nettowertschöpfung	58.1	58.2	58.6	59.9	61.6	64.3	...
47	Entstandene Bruttoeinkommen aus							
48	unselbständiger Arbeit	52.5	52.5	52.4	53.1	54.1	55.8	56.3
	Unternehmertätigkeit und Vermögen	69.9	70.2	71.3	73.7	77.3	82.6	...
49	Bruttoanlageinvestitionen	71.2	71.2	71.4	72.1	73.1	75.9	...
50	Ausrüstungen	50.4	51.4	52.2	53.7	53.3	55.4	...
51	Bauten	88.6	88.4	88.6	89.1	89.2	89.9	...
52	Bruttoanlagevermögen in Preisen von 1991							
	am Jahresanfang	76.8	77.1	77.3	77.4	77.6	77.8	78.2
53	Ausrüstungen	42.2	42.8	43.5	44.4	45.3	46.1	46.9
54	Bauten	86.1	86.2	86.3	86.5	86.6	86.8	86.9
55	Erwerbstätige im Inland	56.2	56.5	56.8	57.4	58.5	59.8	60.9

Statistisches Bundesamt Wiesbaden
Fachserie 18, Reihe S.19, 1994

Unternehmen zusammen

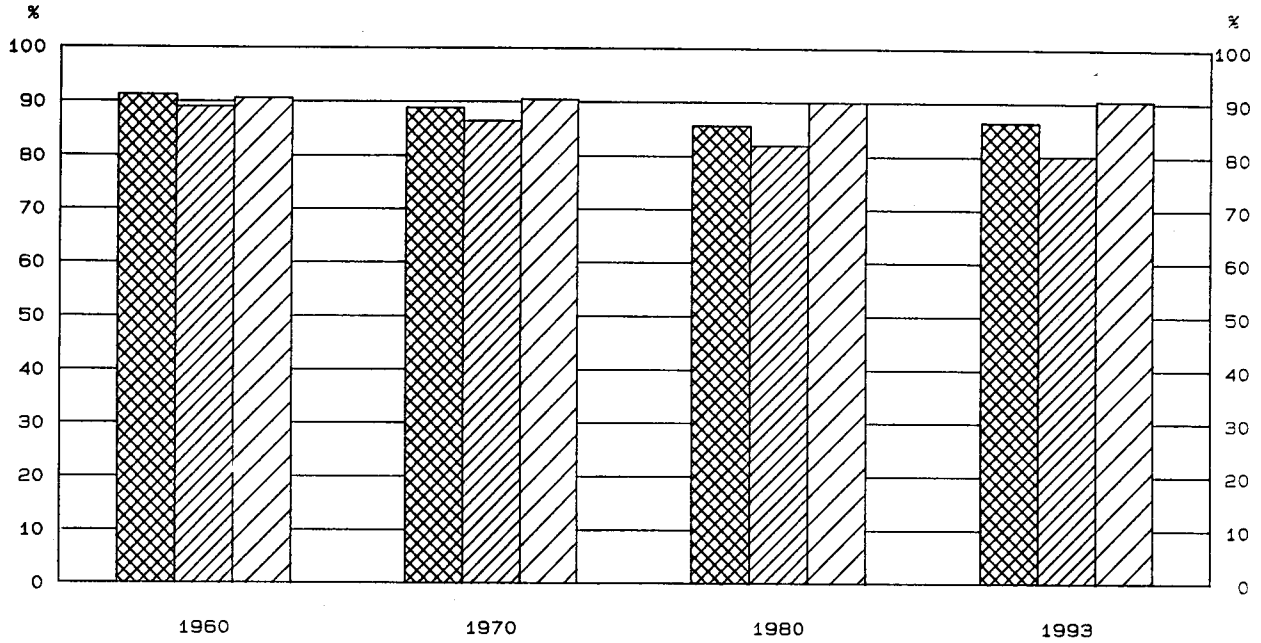

Anteile an der Summe aller Wirtschaftsbereiche

-  Bruttowertschöpfung in jeweiligen Preisen
-  Erwerbstätige im Inland
-  Kapitalstock (einschl. Wohnungsbau, ohne öff. Tiefbau)



Bruttowertschöpfung in Preisen von 1991

1960 = 100

-  Alle Wirtschaftsbereiche (unbereinigt)
-  Unternehmen zusammen

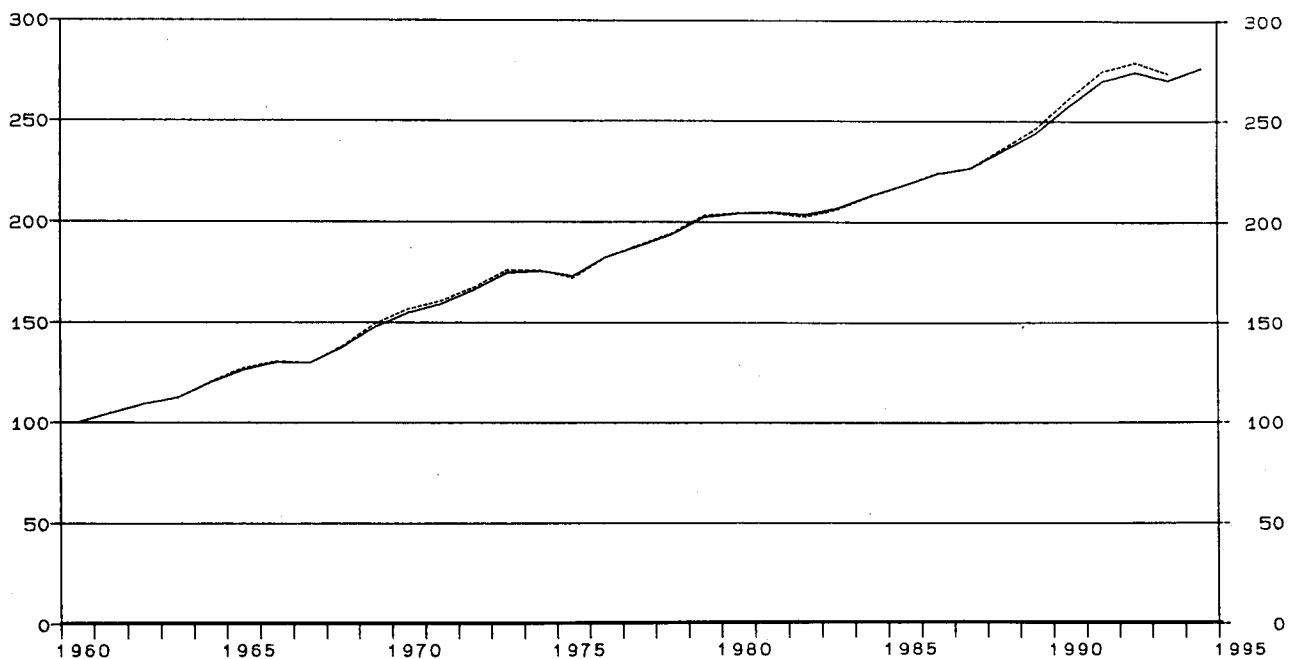

Früheres Bundesgebiet
Unternehmen (Marktproduzenten)

Gegenstand der Nachweisung	1960	1965	1970	1975	1978	1979	1980
in jeweiligen Preisen (Mrd. DM)							
1 Produktionswert	781.83	1 138.33	1 572.42	2 367.57	2 922.84	3 219.75	3 464.98
2 - Vorleistungen	506.28	722.57	999.06	1 514.23	1 857.52	2 069.39	2 252.15
3 = Bruttowertschöpfung	275.55	415.76	573.36	853.34	1 065.32	1 150.36	1 212.23
4 - Abschreibungen	22.24	40.84	63.82	109.81	134.68	147.00	162.73
5 - Produktionssteuern abzüglich Subventionen	33.48	47.47	29.84	42.12	48.36	52.03	52.51
6 = Nettowertschöpfung	219.83	327.45	479.70	701.41	882.28	951.33	996.99
7 Entstandene Bruttoeinkommen aus unselbständiger Arbeit	117.97	191.54	291.05	456.28	567.33	615.15	669.71
8 dar.: Bruttolohn- und -gehaltssumme	102.16	167.32	250.48	380.51	469.39	507.95	551.93
9 Unternehmertätigkeit und Vermögen	101.86	135.91	188.65	245.13	314.95	336.18	327.28
10 Bruttoanlageinvestitionen	63.85	98.90	141.08	171.61	223.93	254.62	280.53
11 Ausrüstungen	26.82	42.42	64.96	76.85	103.61	115.80	123.84
12 Bauten	37.03	56.48	76.12	94.76	120.32	138.82	156.69
13 Nettoanlageinvestitionen	41.61	58.06	77.26	61.80	89.25	107.62	117.80
14 Nettoanlagevermögen zu Wiederbeschaffungs- preisen am Jahresanfang	491.06	886.44	1 329.28	2 374.63	2 859.40	3 104.17	3 490.50
15 Ausrüstungen	126.75	217.85	298.58	499.59	587.92	625.51	671.39
16 Bauten	364.31	668.59	1 030.70	1 875.04	2 271.48	2 478.66	2 819.11
in Preisen von 1991 (Mrd. DM)							
17 Bruttowertschöpfung	807.33	1 027.33	1 265.43	1 389.56	1 568.65	1 641.83	1 651.83
18 Bruttoanlageinvestitionen	233.51	287.51	333.01	305.66	352.20	377.33	387.24
19 Ausrüstungen	75.44	103.55	138.88	123.64	151.10	163.49	167.35
20 Bauten	158.07	183.96	194.13	182.02	201.10	213.84	219.89
21 Bruttoanlagevermögen am Jahresanfang	2 979.83	4 024.51	5 167.18	6 499.47	7 143.35	7 376.86	7 630.39
22 Ausrüstungen	599.30	882.23	1 168.68	1 503.77	1 632.81	1 685.00	1 745.54
23 Bauten	2 380.53	3 142.28	3 998.50	4 995.70	5 510.54	5 691.86	5 884.85
24 Kapitalstock	3 077.44	4 142.96	5 296.30	6 601.84	7 260.10	7 503.62	7 759.34
Erwerbstätigkeit (Durchschnitt in 1000)							
25 Erwerbstätige im Inland	23 201	23 477	22 937	21 669	21 506	21 811	22 126
26 dar.: beschäftigte Arbeitnehmer	17 211	18 347	18 515	18 026	18 248	18 631	18 964
Kennziffern							
27 in % des Produktionswertes							
28 Vorleistungen (Vorleistungsquote)	64.8	63.5	63.5	64.0	63.6	64.3	65.0
Bruttoanlageinvestitionen	8.2	8.7	9.0	7.2	7.7	7.9	8.1
29 in % der Bruttowertschöpfung							
30 Abschreibungen	8.1	9.8	11.1	12.9	12.6	12.8	13.4
Nettowertschöpfung	79.8	78.8	83.7	82.2	92.8	82.7	82.2
31 in % der Nettowertschöpfung							
Einkommen aus unselbst. Arbeit (Lohnquote) ...	53.7	58.5	60.7	65.1	64.3	64.7	67.2
32 in % des Kapitalstocks							
33 Bruttoanlageinvestitionen (in Pr. v. 1991) ...	7.6	6.9	6.3	4.6	4.9	5.0	5.0
34 Ausrüstungen	2.5	2.5	2.6	1.9	2.1	2.2	2.2
Bauten	5.1	4.4	3.7	2.8	2.8	2.8	2.8
35 Kapitalkoeffizient (Verhältnis Kapitalstock zu Bruttowertschöpfung in Preisen von 1991) ...	3.8	4.0	4.2	4.8	4.6	4.6	4.7
36 Kapitalintensität (Kapitalstock je Erwerbs- tätigen in 1000 DM)	132.6	176.5	230.9	304.7	337.6	344.0	350.7
37 Angaben je Erwerbstätigen (1000 DM)							
38 Bruttoanlageinvestitionen (in jew. Preisen) ..	2.8	4.2	6.2	7.9	10.4	11.7	12.7
Bruttoanlageinvestitionen (in Preisen v. 1991)	10.1	12.2	14.5	14.1	16.4	17.3	17.5
39 Angaben je beschäft. Arbeitnehmer (1000 DM)							
40 Einkommen aus unselbst. Arbeit (Lohnkosten) ..	6.9	10.4	15.7	25.3	31.1	33.0	35.3
Bruttolohn- und -gehaltssumme (monatlich)	0.5	0.8	1.1	1.8	2.1	2.3	2.4
41 1970 = 100							
Arbeitsproduktivität (Bruttowertschöpfung in Preisen von 1991 je Erwerbstätigen)	63	79	100	116	132	136	135
42 Lohnstückkosten	69	84	100	139	150	154	166
43 Kapitalproduktivität (Bruttowertschöpfung in Preisen von 1991 zu Kapitalstock)	110	104	100	88	90	92	89
Anteil an der Summe aller Wirtschaftsbereiche (in %)							
44 Produktionswert	93.8	92.9	92.2	90.0	90.0	90.2	90.0
45 Bruttowertschöpfung	91.2	90.4	88.8	85.7	85.9	86.0	85.6
46 Nettowertschöpfung	89.7	88.8	87.5	83.9	84.3	84.3	83.9
47 Entstandene Bruttoeinkommen aus							
48 unselbständiger Arbeit	82.4	82.2	81.0	77.2	77.5	77.7	77.8
Unternehmertätigkeit und Vermögen	100.0	100.0	100.0	100.0	100.0	100.0	100.0
49 Bruttoanlageinvestitionen	85.8	81.6	81.0	80.7	83.5	83.6	83.6
50 Ausrüstungen	95.8	95.2	95.6	94.4	95.0	95.0	94.9
51 Bauten	79.7	73.8	71.7	72.1	75.6	76.0	76.3
52 Bruttoanlagevermögen in Preisen von 1991							
am Jahresanfang	90.5	90.6	90.3	90.2	90.0	90.0	90.0
53 Ausrüstungen	95.3	95.2	94.9	94.5	94.3	94.2	94.2
54 Bauten	89.4	89.4	89.1	89.0	88.8	88.8	88.8
55 Erwerbstätige im Inland	89.0	87.7	86.4	83.3	82.3	82.1	82.0

Statistisches Bundesamt Wiesbaden
Fachserie 18, Reihe S.19, 1994

Früheres Bundesgebiet
Unternehmen (Marktproduzenten)

Gegenstand der Nachweisung		1981	1982	1983	1984	1985	1986	1987
in jeweiligen Preisen (Mrd. DM)								
1	Produktionswert	3 650.82	3 755.97	3 898.95	4 152.56	4 327.81	4 327.51	4 375.56
2	- Vorleistungen	2 384.98	2 435.92	2 507.98	2 689.92	2 803.41	2 716.97	2 722.17
3	= Bruttowertschöpfung	1 265.84	1 320.05	1 390.97	1 462.64	1 524.40	1 610.54	1 653.39
4	- Abschreibungen	177.15	189.17	199.65	210.37	218.82	226.60	234.57
5	- Produktionssteuern abzüglich Subventionen	54.10	56.19	56.96	57.14	58.99	59.68	56.16
6	= Nettowertschöpfung	1 034.59	1 074.69	1 134.36	1 195.13	1 246.59	1 324.26	1 362.66
7	Entstandene Bruttoeinkommen aus unselbständiger Arbeit	698.68	718.85	730.74	760.03	788.30	828.27	862.26
8	dar.: Bruttolohn- und -gehaltssumme	576.40	590.59	597.63	619.34	642.56	675.15	702.04
9	Unternehmertätigkeit und Vermögen	335.91	355.84	403.62	435.10	458.29	495.99	500.40
10	Bruttoanlageinvestitionen	289.53	279.36	300.02	310.31	315.49	329.51	341.80
11	Ausrüstungen	125.73	122.56	134.09	136.36	151.81	159.86	168.68
12	Bauten	157.80	156.80	165.93	173.95	163.68	169.65	173.12
13	Nettoanlageinvestitionen	106.38	90.19	100.37	99.94	96.67	102.91	107.23
14	Nettoanlagevermögen zu Wiederbeschaffungs- preisen am Jahresanfang	3 853.07	4 138.80	4 291.23	4 519.10	4 701.54	4 845.18	5 018.03
15	Ausrüstungen	729.26	789.59	828.14	865.89	896.36	927.49	957.04
16	Bauten	3 123.81	3 349.21	3 463.09	3 653.21	3 805.18	3 917.69	4 060.99
in Preisen von 1991 (Mrd. DM)								
17	Bruttowertschöpfung	1 651.23	1 635.25	1 666.20	1 719.59	1 763.17	1 810.09	1 831.79
18	Bruttoanlageinvestitionen	371.86	353.37	370.70	372.87	371.40	381.77	390.39
19	Ausrüstungen	161.44	149.45	158.18	156.04	169.12	175.56	183.63
20	Bauten	210.42	203.92	212.52	216.83	202.28	206.21	206.76
21	Bruttoanlagevermögen am Jahresanfang	7 888.31	8 122.76	8 333.88	8 556.46	8 771.49	8 981.22	9 197.41
22	Ausrüstungen	1 805.65	1 853.13	1 885.54	1 922.51	1 950.61	1 988.27	2 029.82
23	Bauten	6 082.66	6 269.63	6 448.34	6 633.95	6 820.88	6 992.95	7 167.59
24	Kapitalstock	8 005.53	8 228.31	8 445.16	8 663.96	8 876.34	9 089.30	9 307.16
Erwerbstätigkeit (Durchschnitt in 1000)								
25	Erwerbstätige im Inland	22 009	21 628	21 201	21 201	21 306	21 563	21 680
26	dar.: beschäftigte Arbeitnehmer	18 883	18 542	18 147	18 159	18 272	18 513	18 664
Kennziffern								
27	in % des Produktionswertes Vorleistungen (Vorleistungsquote)	65.3	64.9	64.3	64.8	64.8	62.8	62.2
28	Bruttoanlageinvestitionen	7.8	7.4	7.7	7.5	7.3	7.6	7.8
29	in % der Bruttowertschöpfung Abschreibungen	14.0	14.3	14.4	14.4	14.4	14.1	14.2
30	Nettowertschöpfung	81.7	81.4	81.6	81.7	81.8	82.2	82.4
31	in % der Nettowertschöpfung Einkommen aus unselbst. Arbeit (Lohnquote) ...	67.5	66.9	64.4	63.6	63.2	62.5	63.3
32	in % des Kapitalstocks Bruttoanlageinvestitionen (in Pr. v. 1991) ...	4.6	4.3	4.4	4.3	4.2	4.2	4.2
33	Ausrüstungen	2.0	1.8	1.9	1.8	1.9	1.9	2.0
34	Bauten	2.6	2.5	2.5	2.5	2.3	2.3	2.2
35	Kapitalkoeffizient (Verhältnis Kapitalstock zu Bruttowertschöpfung in Preisen von 1991) ...	4.8	5.0	5.1	5.0	5.0	5.0	5.1
36	Kapitalintensität (Kapitalstock je Erwerbs- tätigen in 1000 DM)	363.7	380.4	398.3	408.7	416.6	421.5	429.3
37	Angaben je Erwerbstätigen (1000 DM) Bruttoanlageinvestitionen (in jew. Preisen) ..	12.9	12.9	14.2	14.6	14.8	15.3	15.8
38	Bruttoanlageinvestitionen (in Preisen v. 1991)	16.9	16.3	17.5	17.6	17.4	17.7	18.0
39	Angaben je beschäft. Arbeitnehmer (1000 DM) Einkommen aus unselbst. Arbeit (Lohnkosten) ..	37.0	38.8	40.3	41.9	43.1	44.7	46.2
40	Bruttolohn- und -gehaltssumme (monatlich)	2.5	2.7	2.7	2.8	2.9	3.0	3.1
41	1970 = 100 Arbeitsproduktivität (Bruttowertschöpfung in Preisen von 1991 je Erwerbstätigen)	136	137	142	147	150	152	153
42	Lohnstückkosten	173	180	180	181	183	187	192
43	Kapitalproduktivität (Bruttowertschöpfung in Preisen von 1991 zu Kapitalstock)	86	83	83	83	83	83	82
Anteil an der Summe aller Wirtschaftsbereiche (in %)								
44	Produktionswert	89.9	89.8	89.8	90.0	90.0	89.5	89.2
45	Bruttowertschöpfung	85.3	85.4	85.6	85.9	85.9	85.9	85.7
46	Nettowertschöpfung	83.5	83.6	83.9	84.2	84.2	84.3	84.1
47	Entstandene Bruttoeinkommen aus unselbständiger Arbeit	77.4	77.3	77.0	77.3	77.2	77.1	77.0
48	Unternehmertätigkeit und Vermögen	100.0	100.0	100.0	100.0	100.0	100.0	100.0
49	Bruttoanlageinvestitionen	84.3	85.1	86.7	87.1	87.2	86.6	86.8
50	Ausrüstungen	95.2	95.4	95.7	95.5	95.3	95.2	95.1
51	Bauten	77.2	78.5	80.6	81.5	80.7	79.8	80.0
52	Bruttoanlagevermögen in Preisen von 1991 am Jahresanfang	90.0	90.0	90.0	90.0	90.0	90.0	90.1
53	Ausrüstungen	94.1	94.1	94.2	94.2	94.2	94.3	94.3
54	Bauten	88.8	88.8	88.8	88.8	88.9	88.9	88.9
55	Erwerbstätige im Inland	81.7	81.2	80.8	80.6	80.4	80.3	80.1

Statistisches Bundesamt Wiesbaden
Fachserie 18, Reihe S.19, 1994



Früheres Bundesgebiet
Unternehmen (Marktproduzenten)

Gegenstand der Nachweisung	1988	1989	1990	1991	1992	1993	1994
in jeweiligen Preisen (Mrd. DM)							
1 Produktionswert	4 617.53	4 962.52	5 405.62	5 905.10	6 135.05	6 042.88	/
2 - Vorleistungen	2 869.56	3 103.14	3 374.79	3 685.55	3 777.37	3 670.94	/
3 = Bruttowertschöpfung	1 747.97	1 859.38	2 030.83	2 219.55	2 357.68	2 371.94	/
4 - Abschreibungen	244.60	259.90	282.06	310.24	335.37	353.55	362.13
5 - Produktionssteuern abzüglich Subventionen	59.46	70.36	73.16	88.24	103.47	104.11	/
6 = Nettowertschöpfung	1 443.91	1 529.12	1 675.61	1 821.07	1 918.84	1 914.28	2 003.08
7 Entstandene Bruttoeinkommen aus unselbständiger Arbeit	899.02	943.52	1 025.25	1 117.44	1 191.70	1 193.37	1 207.59
8 dar.: Bruttolohn- und -gehaltssumme	732.08	769.87	836.24	910.29	969.24	972.85	976.61
9 Unternehmertätigkeit und Vermögen	544.89	585.60	650.36	703.63	727.14	720.91	795.49
10 Bruttoanlageinvestitionen	385.21	401.47	457.60	509.62	523.55	480.02	492.90
11 Ausrüstungen	182.60	204.06	234.74	264.31	254.36	210.92	204.85
12 Bauten	182.61	197.41	222.86	245.31	269.19	269.10	288.05
13 Nettoanlageinvestitionen	120.61	141.57	175.54	199.38	188.18	126.47	130.77
14 Nettoanlagevermögen zu Wiederbeschaffungs- preisen am Jahresanfang	5 200.59	5 444.93	5 796.08	6 307.28	6 864.29	7 329.46	7 607.91
15 Ausrüstungen	990.56	1 041.49	1 113.27	1 210.88	1 322.98	1 390.65	1 399.10
16 Bauten	4 210.03	4 403.44	4 682.81	5 096.40	5 541.31	5 938.81	6 208.81
in Preisen von 1991 (Mrd. DM)							
17 Bruttowertschöpfung	1 909.66	1 988.63	2 109.80	2 219.55	2 254.67	2 210.82	/
18 Bruttoanlageinvestitionen	409.83	437.61	479.13	509.62	504.82	451.31	458.19
19 Ausrüstungen	196.19	213.93	241.49	264.31	249.54	205.17	199.71
20 Bauten	213.64	223.68	237.64	245.31	255.28	246.14	258.48
21 Bruttoanlagevermögen am Jahresanfang	9 416.94	9 650.66	9 903.85	10 193.94	10 510.09	10 814.95	11 057.42
22 Ausrüstungen	2 075.40	2 129.96	2 196.59	2 288.14	2 400.30	2 493.68	2 537.03
23 Bauten	7 341.54	7 520.70	7 707.26	7 905.80	8 109.79	8 321.27	8 520.39
24 Kapitalstock	9 533.79	9 777.25	10 048.89	10 352.00	10 662.51	10 936.18	11 178.24
Erwerbstätigkeit (Durchschnitt in 1000)							
25 Erwerbstätige im Inland	21 837	22 175	22 912	23 559	23 732	23 252	22 865
26 dar.: beschäftigte Arbeitnehmer	18 836	19 164	19 886	20 506	20 665	20 181	19 779
Kennziffern							
27 in % des Produktionswertes							
28 Vorleistungen (Vorleistungsquote)	62.1	62.5	62.4	62.4	61.6	60.7	60.5
Bruttoanlageinvestitionen	7.9	8.1	8.5	8.6	8.5	7.9	7.9
29 in % der Bruttowertschöpfung							
30 Abschreibungen	14.0	14.0	13.9	14.0	14.2	14.9	14.6
Nettowertschöpfung	82.6	82.2	82.5	82.0	81.4	80.7	80.9
31 in % der Nettowertschöpfung							
Einkommen aus unselbst. Arbeit (Lohnquote) ...	62.3	61.7	61.2	61.4	62.1	62.3	60.3
32 in % des Kapitalstocks							
33 Bruttoanlageinvestitionen (in Pr. v. 1991) ...	4.3	4.5	4.8	4.9	4.7	4.1	4.1
34 Ausrüstungen	2.1	2.2	2.4	2.6	2.3	1.9	1.8
Bauten	2.2	2.3	2.4	2.4	2.4	2.3	2.3
35 Kapitalkoeffizient (Verhältnis Kapitalstock zu Bruttowertschöpfung in Preisen von 1991) ...	5.0	4.9	4.8	4.7	4.7	4.9	4.9
36 Kapitalintensität (Kapitalstock je Erwerbs- tätigen in 1000 DM)	436.6	440.9	438.6	439.4	449.3	470.3	488.9
37 Angaben je Erwerbstätigen (1000 DM)							
38 Bruttoanlageinvestitionen (in jew. Preisen) ..	16.7	18.1	20.0	21.6	22.1	20.6	21.6
Bruttoanlageinvestitionen (in Preisen v. 1991)	18.8	19.7	20.9	21.6	21.3	19.4	20.0
39 Angaben je beschäft. Arbeitnehmer (1000 DM)							
40 Einkommen aus unselbst. Arbeit (Lohnkosten) ..	47.7	49.2	51.6	54.5	57.7	59.1	61.1
Bruttolohn- und -gehaltssumme (monatlich)	3.2	3.3	3.5	3.7	3.9	4.0	4.1
41 1970 = 100							
Arbeitsproduktivität (Bruttowertschöpfung in Preisen von 1991 je Erwerbstätigen)	159	163	167	171	172	172	180
42 Lohnstückkosten	192	193	196	203	213	218	216
43 Kapitalproduktivität (Bruttowertschöpfung in Preisen von 1991 zu Kapitalstock)	84	85	88	90	89	85	85
Anteil an der Summe aller Wirtschaftsbereiche (in %)							
44 Produktionswert	89.4	89.8	90.0	90.1	89.7	89.3	89.4
45 Bruttowertschöpfung	86.0	86.4	86.7	86.9	86.7	86.3	86.6
46 Nettowertschöpfung	84.5	84.9	85.2	85.3	85.1	84.5	84.9
47 Entstandene Bruttoeinkommen aus unselbständiger Arbeit	77.2	77.6	77.9	78.1	78.0	77.3	77.2
48 Unternehmertätigkeit und Vermögen	100.0	100.0	100.0	100.0	100.0	100.0	100.0
49 Bruttoanlageinvestitionen	87.2	87.5	88.2	88.6	88.1	87.4	87.8
50 Ausrüstungen	95.4	95.4	95.6	95.7	95.3	94.8	95.2
51 Bauten	80.3	80.6	81.6	82.0	82.2	82.3	83.3
52 Bruttoanlagevermögen in Preisen von 1991							
53 am Jahresanfang	90.1	90.1	90.1	90.2	90.3	90.3	90.4
54 Ausrüstungen	94.3	94.4	94.5	94.6	94.7	94.7	94.7
Bauten	88.9	88.9	89.0	89.0	89.1	89.1	89.2
55 Erwerbstätige im Inland	80.1	80.2	80.5	80.7	80.6	80.2	79.8

Statistisches Bundesamt Wiesbaden
Fachserie 18, Reihe S.19, 1994

Staat, private Haushalte, private Organisationen ohne Erwerbszweck



Anteile an der Summe aller Wirtschaftsbereiche

-  Bruttowertschöpfung in Jeweiligen Preisen
-  Erwerbstätige im Inland
-  Kapitalstock (ohne Wohnungsbau und öff. Tiefbau)



Bruttowertschöpfung in Preisen von 1991

1960 = 100

-  Alle Wirtschaftsbereiche (unbereinigt)
-  Staat, private Haushalte, private Organisationen ohne Erwerbszweck

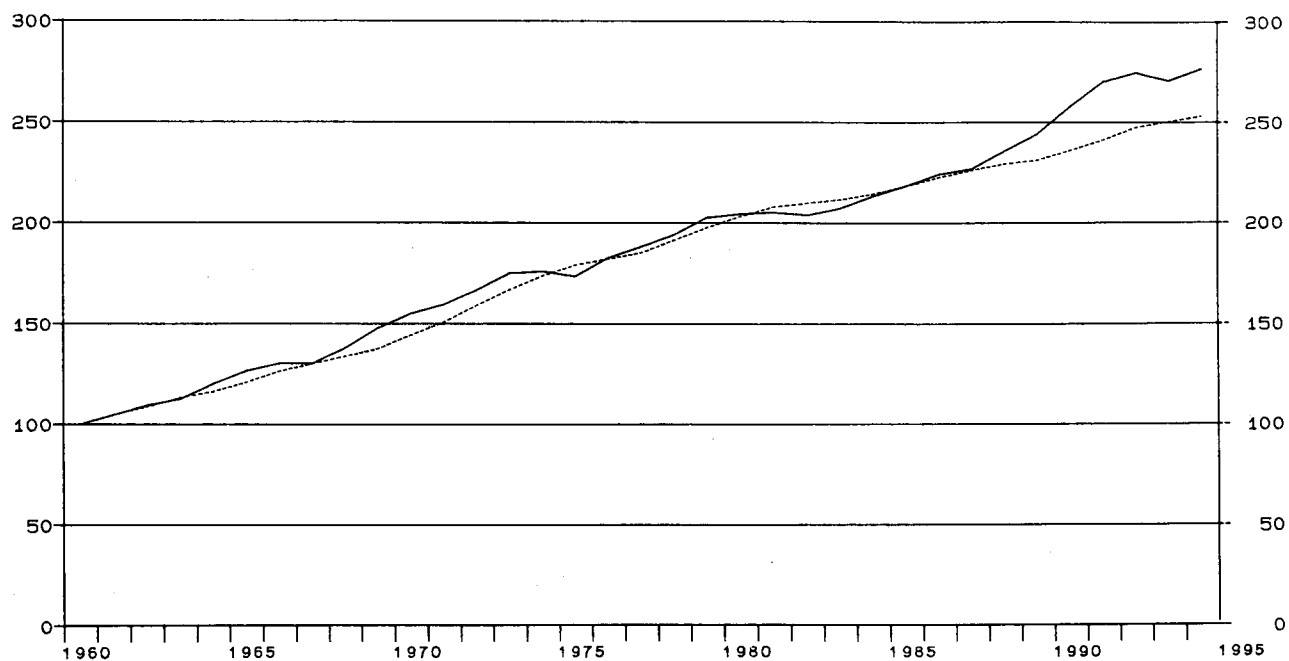

Staat, private Haushalte, private Organisationen ohne Erwerbszweck (Nichtmarktproduzenten)

Gegenstand der Nachweisung		1960	1965	1970	1975	1978	1979	1980
in jeweiligen Preisen (Mrd. DM)								
1	Produktionswert	51.77	86.48	132.27	264.02	324.87	351.70	383.78
2	- Vorleistungen	25.12	42.50	59.72	121.44	150.51	164.14	180.08
3	= Bruttowertschöpfung	26.65	43.98	72.55	142.58	174.36	187.56	203.70
4	- Abschreibungen	1.39	2.47	4.21	7.43	9.71	10.80	12.27
5	= Produktionssteuern abzüglich Subventionen	0.07	0.09	0.10	0.19	0.24	0.25	0.26
6	= Nettowertschöpfung	25.19	41.42	68.24	134.96	164.41	176.51	191.17
7	Entstandene Bruttoeinkommen aus unselbständiger Arbeit	25.19	41.42	68.24	134.96	164.41	176.51	191.17
8	dar.: Bruttolohn- und -gehaltssumme	21.30	34.79	56.26	110.20	133.31	143.21	154.97
9	Unternehmertätigkeit und Vermögen
10	Bruttoanlageinvestitionen	10.60	22.23	33.01	41.14	44.29	49.99	55.22
11	Ausrüstungen	1.19	2.16	2.96	4.54	5.46	6.10	6.67
12	Bauten	9.41	20.07	30.05	36.60	38.83	43.89	48.55
13	Nettoanlageinvestitionen	9.21	19.76	28.80	33.71	34.58	39.19	42.95
14	Nettoanlagevermögen zu Wiederbeschaffungs- preisen am Jahresanfang	46.70	86.60	143.63	261.45	325.87	355.33	403.96
15	Ausrüstungen	6.77	11.08	16.94	30.14	37.06	39.49	42.77
16	Bauten	39.93	75.52	126.69	231.31	288.81	315.84	361.19
in Preisen von 1991 (Mrd. DM)								
17	Bruttowertschöpfung	139.27	168.41	201.18	249.10	266.19	274.97	282.46
18	Bruttoanlageinvestitionen	36.41	64.08	75.90	74.10	70.58	73.01	73.20
19	Ausrüstungen	3.10	5.34	6.33	7.56	8.17	8.76	9.01
20	Bauten	33.31	58.74	69.57	66.54	62.41	64.25	64.19
21	Bruttoanlagevermögen am Jahresanfang	311.23	417.32	551.90	703.53	791.85	819.57	848.46
22	Ausrüstungen	29.71	44.57	62.25	86.96	99.53	103.79	108.27
23	Bauten	281.52	372.75	489.65	616.57	692.32	715.78	740.19
24	Kapitalstock	319.71	431.90	567.34	718.83	805.71	834.01	863.10
Erwerbstätigkeit (Durchschnitt in 1000)								
25	Erwerbstätige im Inland	2 882	3 278	3 623	4 351	4 624	4 757	4 854
26	dar.: beschäftigte Arbeitnehmer	2 882	3 278	3 623	4 351	4 624	4 757	4 854
Kennziffern								
27	in % des Produktionswertes							
28	Vorleistungen (Vorleistungsquote)	48.5	49.1	45.2	46.0	46.3	46.7	46.9
29	Bruttoanlageinvestitionen	20.5	25.7	25.0	15.6	13.6	14.2	14.4
30	in % der Bruttowertschöpfung							
31	Abschreibungen	5.2	5.6	5.8	5.2	5.6	5.8	6.0
32	Nettowertschöpfung	94.5	94.2	94.1	94.7	94.3	94.1	93.8
33	in % der Nettowertschöpfung							
34	Einkommen aus unselbst. Arbeit (Lohnquote) ...	100.0	100.0	100.0	100.0	100.0	100.0	100.0
35	in % des Kapitalstocks							
36	Bruttoanlageinvestitionen (in Pr. v. 1991) ...	11.4	14.8	13.4	10.3	8.8	8.8	8.5
37	Ausrüstungen	1.0	1.2	1.1	1.1	1.0	1.1	1.0
38	Bauten	10.4	13.6	12.3	9.3	7.7	7.7	7.4
39	Kapitalkoeffizient (Verhältnis Kapitalstock zu Bruttowertschöpfung in Preisen von 1991) ...	2.3	2.6	2.8	2.9	3.0	3.0	3.1
40	Kapitalintensität (Kapitalstock je Erwerbs- tätigen in 1000 DM)	111.7	131.8	156.6	165.2	174.2	175.3	177.8
41	Angaben je Erwerbstätigen (1000 DM)							
42	Bruttoanlageinvestitionen (in jew. Preisen) ..	3.7	6.8	9.1	9.5	9.6	10.5	11.4
43	Bruttoanlageinvestitionen (in Preisen v. 1991)	12.7	19.5	20.9	17.0	15.3	15.3	15.1
44	Angaben je beschäft. Arbeitnehmer (1000 DM)							
45	Einkommen aus unselbst. Arbeit (Lohnkosten) ..	8.8	12.6	18.8	31.0	35.6	37.1	39.4
46	Bruttolohn- und -gehaltssumme (monatlich)	0.6	0.9	1.3	2.1	2.4	2.5	2.7
47	1970 = 100							
48	Arbeitsproduktivität (Bruttowertschöpfung in Preisen von 1991 je Erwerbstätigen)	88	93	100	103	104	104	105
49	Lohnstückkosten	53	73	100	160	182	189	200
50	Kapitalproduktivität (Bruttowertschöpfung in Preisen von 1991 zu Kapitalstock)	123	110	100	98	93	93	92
Anteil an der Summe aller Wirtschaftsbereiche (in %)								
51	Produktionswert	6.2	7.1	7.8	10.0	10.0	9.8	10.0
52	Bruttowertschöpfung	8.8	9.6	11.2	14.3	14.1	14.0	14.4
53	Nettowertschöpfung	10.3	11.2	12.5	16.1	15.7	15.7	16.1
54	Entstandene Bruttoeinkommen aus unselbständiger Arbeit	17.6	17.8	19.0	22.8	22.5	22.3	22.2
55	Unternehmertätigkeit und Vermögen
56	Bruttoanlageinvestitionen	14.2	18.4	19.0	19.3	16.5	16.4	16.4
57	Ausrüstungen	4.2	4.8	4.4	5.6	5.0	5.0	5.1
58	Bauten	20.3	26.2	28.3	27.9	24.4	24.0	23.7
59	Bruttoanlagevermögen in Preisen von 1991							
60	am Jahresanfang	9.5	9.4	9.7	9.8	10.0	10.0	10.0
61	Ausrüstungen	4.7	4.8	5.1	5.5	5.7	5.8	5.8
62	Bauten	10.6	10.6	10.9	11.0	11.2	11.2	11.2
63	Erwerbstätige im Inland	11.0	12.3	13.6	16.7	17.7	17.9	18.0

Staat, private Haushalte, private Organisationen ohne Erwerbszweck (Nichtmarktproduzenten)

Gegenstand der Nachweisung	1981	1982	1983	1984	1985	1986	1987
in jeweiligen Preisen (Mrd. DM)							
1 Produktionswert	411.67	426.27	442.04	461.10	482.17	506.59	527.62
2 - Vorleistungen	194.07	200.59	208.20	221.16	232.23	243.05	252.52
3 = Bruttowertschöpfung	217.60	225.68	233.84	239.94	249.94	263.54	275.10
4 - Abschreibungen	13.47	14.52	15.28	16.00	16.54	17.09	17.73
5 - Produktionssteuern abzüglich Subventionen	0.26	0.26	0.27	0.28	0.28	0.28	0.28
6 = Nettowertschöpfung	203.87	210.90	218.29	223.66	233.12	246.17	257.09
Entstandene Bruttoeinkommen aus							
7 unselbständiger Arbeit	203.87	210.90	218.29	223.66	233.12	246.17	257.09
8 dar.: Bruttolohn- und -gehaltssumme	164.55	170.26	176.03	179.66	186.98	197.18	206.24
9 Unternehmertätigkeit und Vermögen
10 Bruttoanlageinvestitionen	52.85	48.90	45.89	46.02	46.51	51.01	51.92
11 Ausrüstungen	6.32	5.86	5.96	6.43	7.41	8.05	8.69
12 Bauten	46.53	43.04	39.93	39.59	39.10	42.96	43.23
13 Nettoanlageinvestitionen	39.38	34.38	30.61	30.02	29.97	33.92	34.19
14 Nettoanlagevermögen zu Wiederbeschaffungs-							
preisen am Jahresanfang	447.94	483.25	502.28	528.94	544.48	559.24	579.02
15 Ausrüstungen	46.72	49.79	52.04	52.86	53.89	54.85	56.07
16 Bauten	401.22	433.46	450.24	476.08	490.59	504.39	522.95
in Preisen von 1991 (Mrd. DM)							
17 Bruttowertschöpfung	289.30	292.08	294.51	298.53	303.96	309.76	314.75
18 Bruttoanlageinvestitionen	67.57	62.06	57.64	56.52	56.34	60.70	60.81
19 Ausrüstungen	8.14	7.06	6.91	7.23	8.09	8.73	9.36
20 Bauten	59.43	55.00	50.73	49.29	48.25	51.97	51.45
21 Bruttoanlagevermögen am Jahresanfang	877.74	904.87	929.41	951.50	972.66	993.61	1 015.91
22 Ausrüstungen	112.65	115.80	117.48	118.56	119.55	120.91	122.57
23 Bauten	765.09	789.07	811.93	832.94	853.11	872.70	893.34
24 Kapitalstock	891.30	917.14	940.45	962.08	983.13	1 004.76	1 027.34
Erwerbstätigkeit (Durchschnitt in 1000)							
25 Erwerbstätige im Inland	4 942	5 002	5 050	5 092	5 183	5 293	5 370
26 dar.: beschäftigte Arbeitnehmer	4 942	5 002	5 050	5 092	5 183	5 293	5 370
Kennziffern							
in % des Produktionswertes							
27 Vorleistungen (Vorleistungsquote)	47.1	47.1	47.1	48.0	48.2	48.0	47.9
28 Bruttoanlageinvestitionen	12.8	11.5	10.4	10.0	9.6	10.1	9.8
in % der Bruttowertschöpfung							
29 Abschreibungen	6.2	6.4	6.5	6.7	6.6	6.5	6.4
30 Nettowertschöpfung	93.7	93.5	93.4	93.2	93.3	93.4	93.5
in % der Nettowertschöpfung							
31 Einkommen aus unselbst. Arbeit (Lohnquote) ...	100.0	100.0	100.0	100.0	100.0	100.0	100.0
in % des Kapitalstocks							
32 Bruttoanlageinvestitionen (in Pr. v. 1991) ...	7.6	6.8	6.1	5.9	5.7	6.0	5.9
33 Ausrüstungen	0.9	0.8	0.7	0.8	0.8	0.9	0.9
34 Bauten	6.7	6.0	5.4	5.1	4.9	5.2	5.0
35 Kapitalkoeffizient (Verhältnis Kapitalstock							
zu Bruttowertschöpfung in Preisen von 1991) ...	3.1	3.1	3.2	3.2	3.2	3.2	3.3
36 Kapitalintensität (Kapitalstock je Erwerbs-							
tätigen in 1000 DM)	180.4	183.4	186.2	188.9	189.7	189.8	191.3
Angaben je Erwerbstätigen (1000 DM)							
37 Bruttoanlageinvestitionen (in jew. Preisen) ..	10.7	9.8	9.1	9.0	9.0	9.6	9.7
38 Bruttoanlageinvestitionen (in Preisen v. 1991)	13.7	12.4	11.4	11.1	10.9	11.5	11.3
Angaben je beschäft. Arbeitnehmer (1000 DM)							
39 Einkommen aus unselbst. Arbeit (Lohnkosten) ..	41.3	42.2	43.2	43.9	45.0	46.5	47.9
40 Bruttolohn- und -gehaltssumme (monatlich)	2.8	2.8	2.9	2.9	3.0	3.1	3.2
1970 = 100							
41 Arbeitsproduktivität (Bruttowertschöpfung in							
Preisen von 1991 je Erwerbstätigen)	105	105	105	106	106	105	106
42 Lohnstückkosten	208	213	219	221	226	234	241
43 Kapitalproduktivität (Bruttowertschöpfung in							
Preisen von 1991 zu Kapitalstock)	92	90	88	88	87	87	86
Anteil an der Summe aller Wirtschaftsbereiche (in %)							
44 Produktionswert	10.1	10.2	10.2	10.0	10.0	10.5	10.8
45 Bruttowertschöpfung	14.7	14.6	14.4	14.1	14.1	14.1	14.3
46 Nettowertschöpfung	16.5	16.4	16.1	15.8	15.8	15.7	15.9
Entstandene Bruttoeinkommen aus							
47 unselbständiger Arbeit	22.6	22.7	23.0	22.7	22.8	22.9	23.0
48 Unternehmertätigkeit und Vermögen
49 Bruttoanlageinvestitionen	15.7	14.9	13.3	12.9	12.8	13.4	13.2
50 Ausrüstungen	4.8	4.6	4.3	4.5	4.7	4.8	4.9
51 Bauten	22.8	21.5	19.4	18.5	19.3	20.2	20.0
Bruttoanlagevermögen in Preisen von 1991							
52 am Jahresanfang	10.0	10.0	10.0	10.0	10.0	10.0	9.9
53 Ausrüstungen	5.9	5.9	5.9	5.8	5.8	5.7	5.7
54 Bauten	11.2	11.2	11.2	11.2	11.1	11.1	11.1
55 Erwerbstätige im Inland	18.3	18.8	19.2	19.4	19.6	19.7	19.9

Statistisches Bundesamt Wiesbaden
Fachserie 18, Reihe S.19, 1994

Staat, private Haushalte, private Organisationen ohne Erwerbszweck (Nichtmarktproduzenten)

Gegenstand der Nachweisung		1988	1989	1990	1991	1992	1993	1994
in jeweiligen Preisen (Mrd. DM)								
1	Produktionswert	549.20	561.39	601.66	649.02	703.22	722.02	747.00
2	- Vorleistungen	265.67	268.83	290.16	313.23	341.66	346.02	363.49
3	= Bruttowertschöpfung	283.53	292.56	311.50	335.79	361.56	376.00	383.51
4	- Abschreibungen	18.49	19.55	20.95	22.65	24.32	25.74	26.50
5	- Produktionssteuern abzüglich Subventionen	0.28	0.28	0.28	0.28	0.29	0.29	0.29
6	= Nettowertschöpfung	264.76	272.73	290.27	312.86	336.95	349.97	356.72
Entstandene Bruttoeinkommen aus								
7	unselbständiger Arbeit	264.76	272.73	290.27	312.86	336.95	349.97	356.72
8	dar.: Bruttolohn- und -gehaltssumme	212.07	218.18	232.00	250.94	270.14	280.09	282.94
9	Unternehmertätigkeit und Vermögen
10	Bruttoanlageinvestitionen	53.71	57.53	61.09	65.85	70.75	69.32	68.22
11	Ausrüstungen	8.88	9.89	10.74	11.84	12.46	11.53	10.28
12	Bauten	44.83	47.64	50.35	54.01	58.29	57.79	57.94
13	Nettoanlageinvestitionen	35.22	37.98	40.14	43.20	46.43	43.58	41.72
14	Nettoanlagevermögen zu Wiederbeschaffungs- preisen am Jahresanfang	600.08	626.46	665.67	717.47	773.68	822.64	854.98
15	Ausrüstungen	57.81	60.49	63.87	67.29	72.01	76.28	78.46
16	Bauten	542.27	565.97	601.80	650.18	701.67	746.36	776.52
in Preisen von 1991 (Mrd. DM)								
17	Bruttowertschöpfung	319.17	321.74	328.48	335.79	344.49	348.55	352.33
18	Bruttoanlageinvestitionen	61.85	64.30	64.69	65.85	67.50	64.16	62.52
19	Ausrüstungen	9.37	10.13	10.90	11.84	12.20	11.14	9.96
20	Bauten	52.48	54.17	53.79	54.01	55.30	53.02	52.56
21	Bruttoanlagevermögen am Jahresanfang	1 038.77	1 061.46	1 084.91	1 108.03	1 132.12	1 156.63	1 178.66
22	Ausrüstungen	124.50	126.18	128.40	131.28	135.07	139.07	141.94
23	Bauten	914.27	935.28	956.51	976.75	997.05	1 017.56	1 036.72
24	Kapitalstock	1 050.11	1 073.18	1 096.47	1 120.07	1 144.37	1 167.64	1 188.27
Erwerbstätigkeit (Durchschnitt in 1000)								
25	Erwerbstätige im Inland	5 424	5 483	5 567	5 630	5 723	5 753	5 789
26	dar.: beschäftigte Arbeitnehmer	5 424	5 483	5 567	5 630	5 723	5 753	5 789
Kennziffern								
27	in % des Produktionswertes							
28	Vorleistungen (Vorleistungsquote)	48.4	47.9	48.2	48.3	48.6	47.9	48.7
29	Bruttoanlageinvestitionen	9.8	10.2	10.2	10.1	10.1	9.6	9.1
30	in % der Bruttowertschöpfung							
31	Abschreibungen	6.5	6.7	6.7	6.7	6.7	6.8	6.9
32	Nettowertschöpfung	93.4	93.2	93.2	93.2	93.2	93.1	93.0
33	in % der Nettowertschöpfung							
34	Einkommen aus unselbst. Arbeit (Lohnquote) ...	100.0	100.0	100.0	100.0	100.0	100.0	100.0
35	in % des Kapitalstocks							
36	Bruttoanlageinvestitionen (in Pr. v. 1991) ...	5.9	6.0	5.9	5.9	5.9	5.5	5.3
37	Ausrüstungen	0.9	0.9	1.0	1.1	1.1	1.0	0.8
38	Bauten	5.0	5.0	4.9	4.8	4.8	4.5	4.4
39	Kapitalkoeffizient (Verhältnis Kapitalstock zu Bruttowertschöpfung in Preisen von 1991) ...	3.3	3.3	3.3	3.3	3.3	3.4	3.4
40	Kapitalintensität (Kapitalstock je Erwerbs- tätigen in 1000 DM)	193.6	195.7	197.0	198.9	200.0	203.0	205.3
Angaben je Erwerbstätigen (1000 DM)								
41	Bruttoanlageinvestitionen (in jew. Preisen) ..	9.9	10.5	11.0	11.7	12.4	12.0	11.8
42	Bruttoanlageinvestitionen (in Preisen v. 1991)	11.4	11.7	11.6	11.7	11.8	11.2	10.8
Angaben je beschäft. Arbeitnehmer (1000 DM)								
43	Einkommen aus unselbst. Arbeit (Lohnkosten) ..	48.8	49.7	52.1	55.6	58.9	60.8	61.6
44	Bruttolohn- und -gehaltssumme (monatlich)	3.3	3.3	3.5	3.7	3.9	4.1	4.1
1970 = 100								
45	Arbeitsproduktivität (Bruttowertschöpfung in Preisen von 1991 je Erwerbstätigen)	106	106	106	107	108	109	110
46	Lohnstückkosten	245	250	261	275	288	296	298
47	Kapitalproduktivität (Bruttowertschöpfung in Preisen von 1991 zu Kapitalstock)	86	85	84	85	85	84	84
Anteil an der Summe aller Wirtschaftsbereiche (in %)								
48	Produktionswert	10.6	10.2	10.0	9.9	10.3	10.7	10.6
49	Bruttowertschöpfung	14.0	13.6	13.3	13.1	13.3	13.7	13.4
50	Nettowertschöpfung	15.5	15.1	14.8	14.7	14.9	15.5	15.1
Entstandene Bruttoeinkommen aus								
51	unselbständiger Arbeit	22.8	22.4	22.1	21.9	22.0	22.7	22.8
52	Unternehmertätigkeit und Vermögen
53	Bruttoanlageinvestitionen	12.8	12.5	11.8	11.4	11.9	12.6	12.2
54	Ausrüstungen	4.6	4.6	4.4	4.3	4.7	5.2	4.8
55	Bauten	18.7	19.4	18.4	18.0	17.8	17.7	16.7
Bruttoanlagevermögen in Preisen von 1991								
56	am Jahresanfang	9.9	9.9	9.9	9.8	9.7	9.7	9.6
57	Ausrüstungen	5.7	5.6	5.5	5.4	5.3	5.3	5.3
58	Bauten	11.1	11.1	11.0	11.0	10.9	10.9	10.8
59	Erwerbstätige im Inland	19.9	19.8	19.5	19.3	19.4	19.8	20.2

Landwirtschaft

Anteile an der Summe aller Wirtschaftsbereiche

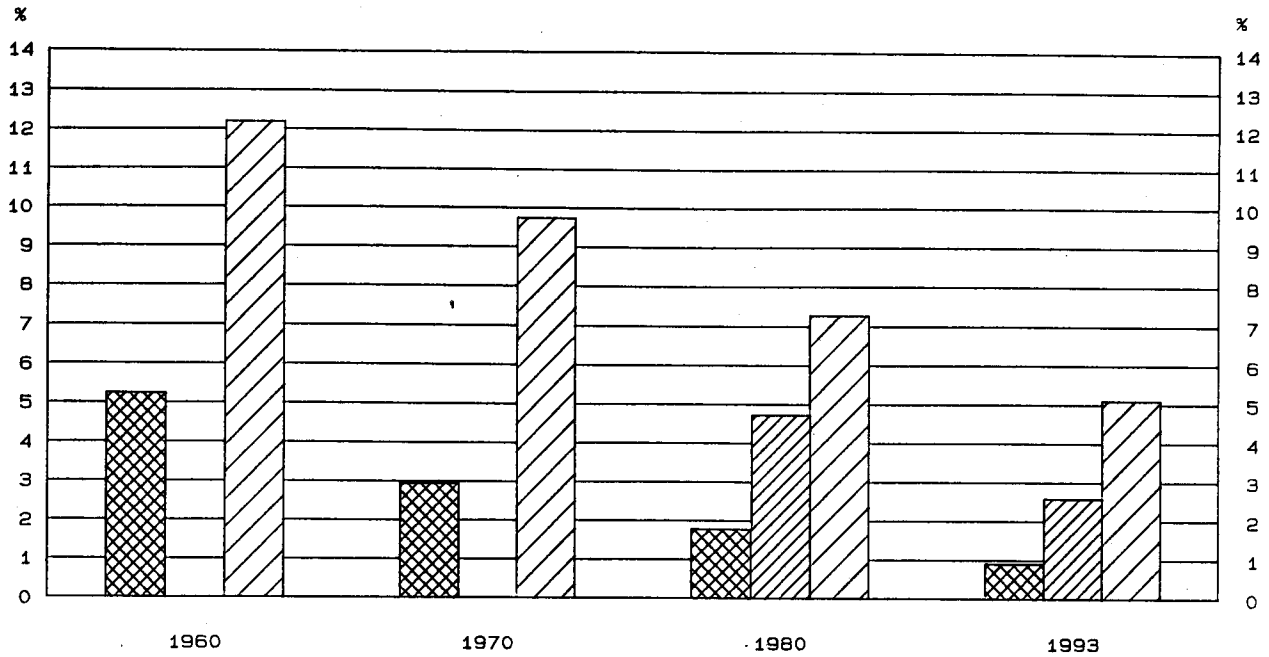
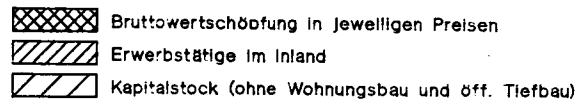

Bruttowertschöpfung in Preisen von 1991

1960 = 100

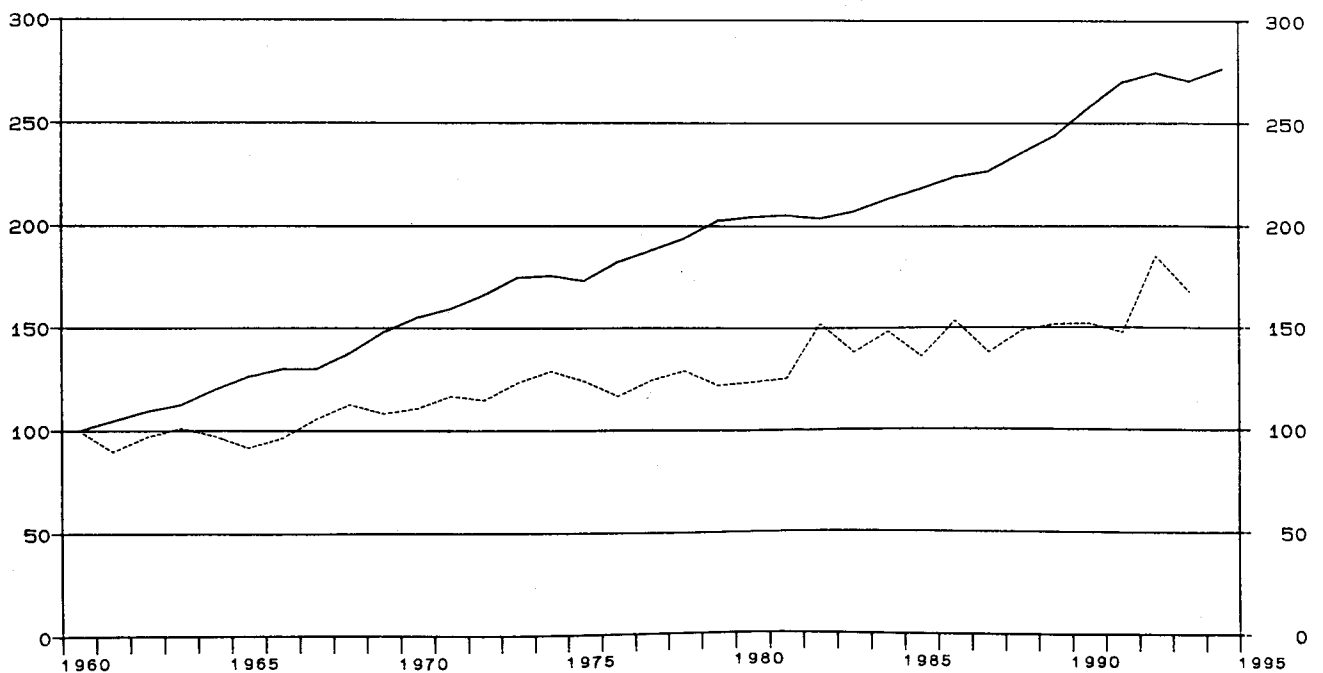
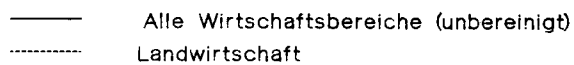

Früheres Bundesgebiet

Landwirtschaft

Gegenstand der Nachweisung		1960	1965	1970	1975	1978	1979	1980
in jeweiligen Preisen (Mrd. DM)								
1	Produktionswert	25.41	31.15	34.70	46.07	53.23	54.94	56.29
2	- Vorleistungen	9.61	13.45	15.73	21.18	26.06	28.93	31.27
3	= Bruttowertschöpfung	15.80	17.70	18.97	24.89	27.17	26.01	25.02
4	- Abschreibungen	4.22	6.47	7.67	8.12	8.64
5	- Produktionssteuern abzüglich Subventionen	-2.04	-2.43	-1.68	-1.42	-0.92
6	= Nettowertschöpfung	16.79	20.85	21.18	19.31	17.30
7	Entstandene Bruttoeinkommen aus unselbständiger Arbeit	2.93	3.12	3.28
8	dar.: Brutto Lohn- und -gehaltssumme	2.49	2.65	2.79
9	Unternehmertätigkeit und Vermögen	18.25	16.19	14.02
10	Bruttoanlageinvestitionen	4.09	5.92	5.44	6.52	9.10	9.41	8.84
11	Ausrüstungen	2.93	4.48	4.21	5.18	7.34	7.64	6.99
12	Bauten	1.16	1.44	1.23	1.34	1.76	1.77	1.85
13	Nettoanlageinvestitionen	1.22	0.05	1.43	1.29	0.20
14	Nettoanlagevermögen zu Wiederbeschaffungs- preisen am Jahresanfang	32.44	51.34	63.31	93.94	108.13	114.71	125.56
15	Ausrüstungen	14.20	23.50	28.26	40.78	48.02	50.63	53.26
16	Bauten	18.24	27.84	35.05	53.16	60.11	64.08	72.30
in Preisen von 1991 (Mrd. DM)								
17	Bruttowertschöpfung	19.51	17.84	21.60	24.21	25.19	23.76	24.12
18	Bruttoanlageinvestitionen	13.02	15.89	13.15	11.45	14.05	13.93	12.42
19	Ausrüstungen	8.43	11.49	10.01	8.90	11.13	11.23	9.86
20	Bauten	4.59	4.40	3.14	2.55	2.92	2.70	2.56
21	Bruttoanlagevermögen am Jahresanfang	207.38	257.66	301.19	322.04	331.60	335.69	339.39
22	Ausrüstungen	64.82	98.81	126.46	141.28	146.59	149.09	151.44
23	Bauten	142.56	158.85	174.73	180.76	185.01	186.60	187.95
24	Kapitalstock	212.27	263.41	304.51	323.28	333.64	337.54	340.37
Erwerbstätigkeit (Durchschnitt in 1000)								
25	Erwerbstätige im Inland	1 364	1 282	1 273
26	dar.: beschäftigte Arbeitnehmer	149	151	150
Kennziffern								
27	in % des Produktionswertes Vorleistungen (Vorleistungsquote)	37.8	43.2	45.3	46.0	49.0	52.7	55.6
28	Bruttoanlageinvestitionen	16.1	19.0	15.7	14.2	17.1	17.1	15.7
29	in % der Bruttowertschöpfung Abschreibungen	22.2	26.0	28.2	31.2	34.5
30	Nettowertschöpfung	88.5	83.8	78.0	74.2	69.1
31	in % der Nettowertschöpfung Einkommen aus unselbst. Arbeit (Lohnquote)	13.8	16.2	19.0
32	in % des Kapitalstocks Bruttoanlageinvestitionen (in Pr. v. 1991) ...	6.1	6.0	4.3	3.5	4.2	4.1	3.6
33	Ausrüstungen	4.0	4.4	3.3	2.8	3.3	3.3	2.9
34	Bauten	2.2	1.7	1.0	0.8	0.9	0.8	0.8
35	Kapitalkoeffizient (Verhältnis Kapitalstock zu Bruttowertschöpfung in Preisen von 1991) ...	10.9	14.8	14.1	13.4	13.2	14.2	14.1
36	Kapitalintensität (Kapitalstock je Erwerbs- tätigen in 1000 DM)	244.6	263.3	267.4
37	Angaben je Erwerbstätigen (1000 DM) Bruttoanlageinvestitionen (in jew. Preisen)	6.7	7.3	6.9
38	Bruttoanlageinvestitionen (in Preisen v. 1991)	10.3	10.9	9.8
39	Angaben je beschäft. Arbeitnehmer (1000 DM) Einkommen aus unselbst. Arbeit (Lohnkosten)	19.7	20.7	21.9
40	Brutto Lohn- und -gehaltssumme (monatlich)	1.4	1.5	1.5
41	1970 = 100 Arbeitsproduktivität (Bruttowertschöpfung in Preisen von 1991 je Erwerbstätigen)
42	Lohnstückkosten
43	Kapitalproduktivität (Bruttowertschöpfung in Preisen von 1991 zu Kapitalstock)	130	95	100	106	106	99	100
Anteil an der Summe aller Wirtschaftsbereiche (in %)								
44	Produktionswert	3.0	2.5	2.0	1.8	1.6	1.5	1.5
45	Bruttowertschöpfung	5.2	3.9	2.9	2.5	2.2	1.9	1.8
46	Nettowertschöpfung	3.1	2.5	2.0	1.7	1.5
47	Entstandene Bruttoeinkommen aus unselbständiger Arbeit	0.4	0.4	0.4
48	Unternehmertätigkeit und Vermögen	5.8	4.8	4.3
49	Bruttoanlageinvestitionen	5.5	4.9	3.1	3.1	3.4	3.1	2.6
50	Ausrüstungen	10.5	10.0	6.2	6.4	6.7	6.3	5.4
51	Bauten	2.5	1.9	1.2	1.0	1.1	1.0	0.9
52	Bruttoanlagevermögen in Preisen von 1991 am Jahresanfang	6.3	5.8	5.3	4.5	4.2	4.1	4.0
53	Ausrüstungen	10.3	10.7	10.3	8.9	8.5	8.3	8.2
54	Bauten	5.4	4.5	3.9	3.2	3.0	2.9	2.8
55	Erwerbstätige im Inland	5.2	4.8	4.7

Statistisches Bundesamt Wiesbaden
Fachserie 18, Reihe S.19, 1994

Früheres Bundesgebiet

Landwirtschaft

Gegenstand der Nachweisung		1981	1982	1983	1984	1985	1986	1987
in jeweiligen Preisen (Mrd. DM)								
1	Produktionswert	59.93	65.80	63.70	65.24	61.43	60.48	54.99
2	= Vorleistungen	33.15	34.28	35.49	35.91	34.82	31.56	29.90
3	= Bruttowertschöpfung	26.78	31.52	28.21	29.33	26.61	28.92	25.09
4	= Abschreibungen	9.19	9.66	9.91	10.17	10.30	10.32	10.27
5	= Produktionssteuern abzüglich Subventionen	-0.41	-0.52	-0.13	-1.64	-3.34	-3.83	-3.25
6	= Nettowertschöpfung	18.00	22.38	18.43	20.80	19.65	22.43	18.07
Entstandene Bruttoeinkommen aus								
7	unselbständiger Arbeit	3.37	3.53	3.64	3.77	3.76	3.75	3.58
8	dar.: Bruttolohn- und -gehaltssumme	2.86	2.98	3.07	3.18	3.16	3.16	3.00
9	Unternehmertätigkeit und Vermögen	14.63	18.85	14.79	17.03	15.89	18.68	14.49
10	Bruttoanlageinvestitionen	8.31	8.69	9.92	9.36	9.44	9.20	9.13
11	Ausrüstungen	6.53	6.79	7.88	7.39	7.51	7.41	7.41
12	Bauten	1.78	1.90	2.04	1.97	1.93	1.79	1.72
13	Nettoanlageinvestitionen	-0.88	-0.97	0.01	-0.81	-0.86	-1.12	-1.14
14	Nettoanlagevermögen zu Wiederbeschaffungs- preisen am Jahresanfang	133.14	139.52	142.10	144.72	147.22	148.14	148.67
15	Ausrüstungen	55.87	58.51	59.87	61.66	62.70	62.81	62.30
16	Bauten	77.27	81.01	82.23	83.06	84.52	85.33	86.37
in Preisen von 1991 (Mrd. DM)								
17	Bruttowertschöpfung	24.48	29.67	26.92	28.91	26.45	29.93	26.82
18	Bruttoanlageinvestitionen	11.00	10.94	12.11	11.06	10.91	10.48	10.32
19	Ausrüstungen	8.67	8.51	9.51	8.62	8.52	8.27	8.23
20	Bauten	2.33	2.43	2.60	2.44	2.39	2.21	2.09
21	Bruttoanlagevermögen am Jahresanfang	341.35	341.69	341.78	342.87	342.72	342.24	341.17
22	Ausrüstungen	152.19	151.57	150.62	150.52	149.36	147.93	146.11
23	Bauten	189.16	190.12	191.16	192.35	193.36	194.31	195.06
24	Kapitalstock	341.52	341.73	342.32	342.79	342.48	341.70	340.50
Erwerbstätigkeit (Durchschnitt in 1000)								
25	Erwerbstätige im Inland	1 241	1 195	1 154	1 112	1 067	1 049	997
26	dar.: beschäftigte Arbeitnehmer	149	149	149	149	145	141	132
Kennziffern								
27	in % des Produktionswertes							
28	Vorleistungen (Vorleistungsquote)	55.3	52.1	55.7	55.0	56.7	52.2	54.4
29	Bruttoanlageinvestitionen	13.9	13.2	15.6	14.3	15.4	15.2	16.6
30	in % der Bruttowertschöpfung							
31	Abschreibungen	34.3	30.6	35.1	34.7	38.7	35.7	40.9
32	Nettowertschöpfung	67.2	71.0	65.3	70.9	73.8	77.6	72.0
33	in % der Nettowertschöpfung							
34	Einkommen aus unselbst. Arbeit (Lohnquote) ...	18.7	15.8	19.8	18.1	19.1	16.7	19.8
35	in % des Kapitalstocks							
36	Bruttoanlageinvestitionen (in Pr. v. 1991) ...	3.2	3.2	3.5	3.2	3.2	3.1	3.0
37	Ausrüstungen	2.5	2.5	2.8	2.5	2.5	2.4	2.4
38	Bauten	0.7	0.7	0.8	0.7	0.7	0.6	0.6
39	Kapitalkoeffizient (Verhältnis Kapitalstock zu Bruttowertschöpfung in Preisen von 1991) ...	14.0	11.5	12.7	11.9	12.9	11.4	12.7
40	Kapitalintensität (Kapitalstock je Erwerbs- tätigen in 1000 DM)	275.2	286.0	296.6	308.3	321.0	325.7	341.5
41	Angaben je Erwerbstätigen (1000 DM)							
42	Bruttoanlageinvestitionen (in jew. Preisen) ..	6.7	7.3	8.6	8.4	8.8	8.8	9.2
43	Bruttoanlageinvestitionen (in Preisen v. 1991)	8.9	9.2	10.5	9.9	10.2	10.0	10.4
44	Angaben je beschäft. Arbeitnehmer (1000 DM)							
45	Einkommen aus unselbst. Arbeit (Lohnkosten) ..	22.6	23.7	24.4	25.3	25.9	26.6	27.1
46	Bruttolohn- und -gehaltssumme (monatlich)	1.6	1.7	1.7	1.8	1.8	1.9	1.9
47	1970 = 100							
48	Arbeitsproduktivität (Bruttowertschöpfung in Preisen von 1991 je Erwerbstätigen)
49	Lohnstückkosten
50	Kapitalproduktivität (Bruttowertschöpfung in Preisen von 1991 zu Kapitalstock)	101	122	111	119	109	123	111
Anteil an der Summe aller Wirtschaftsbereiche (in %)								
51	Produktionswert	1.5	1.6	1.5	1.4	1.3	1.3	1.1
52	Bruttowertschöpfung	1.8	2.0	1.7	1.7	1.5	1.5	1.3
53	Nettowertschöpfung	1.5	1.7	1.4	1.5	1.3	1.4	1.1
54	Entstandene Bruttoeinkommen aus							
55	unselbständiger Arbeit	0.4	0.4	0.4	0.4	0.4	0.3	0.3
56	Unternehmertätigkeit und Vermögen	4.4	5.3	3.7	3.9	3.5	3.8	2.9
57	Bruttoanlageinvestitionen	2.5	2.6	2.9	2.6	2.6	2.4	2.3
58	Ausrüstungen	4.9	5.3	5.6	5.2	4.7	4.4	4.2
59	Bauten	0.9	1.0	1.0	0.9	1.0	0.8	0.8
60	Bruttoanlagevermögen in Preisen von 1991							
61	am Jahresanfang	3.9	3.8	3.7	3.6	3.5	3.4	3.3
62	Ausrüstungen	7.9	7.7	7.5	7.4	7.2	7.0	6.8
63	Bauten	2.8	2.7	2.6	2.6	2.5	2.5	2.4
64	Erwerbstätige im Inland	4.6	4.5	4.4	4.2	4.0	3.9	3.7

Statistisches Bundesamt Wiesbaden
Fachserie 18, Reihe S.19, 1994

Früheres Bundesgebiet



Landwirtschaft

Gegenstand der Nachweisung	1988	1989	1990	1991	1992	1993	1994
in jeweiligen Preisen (Mrd. DM)							
1 Produktionswert	57.69	61.63	58.42	58.32	57.41	51.72	
2 - Vorleistungen	29.55	30.11	29.50	29.58	29.03	27.19	
3 = Bruttowertschöpfung	28.14	31.52	28.92	28.74	28.38	24.53	
4 - Abschreibungen	10.31	10.50	11.08	11.57	12.11	12.26	
5 - Produktionssteuern abzüglich Subventionen	-4.35	-4.23	-4.45	/	/	/	
6 = Nettowertschöpfung	22.18	25.25	22.29	/	/	/	
7 Entstandene Bruttoeinkommen aus unselbständiger Arbeit	3.59	3.54	3.61	3.91	3.99	3.93	
8 dar.: Bruttolohn- und -gehaltssumme	3.02	2.98	3.04	3.28	3.32	3.26	
9 Unternehmertätigkeit und Vermögen	18.59	21.71	18.68	/	/	/	
10 Bruttoanlageinvestitionen	9.55	10.56	11.59	12.26	11.75	10.05	
11 Ausrüstungen	7.79	8.73	9.39	10.20	9.46	7.92	
12 Bauten	1.76	1.83	2.20	2.06	2.29	2.13	
13 Nettoanlageinvestitionen	-0.76	0.06	0.51	0.69	-0.36	-2.21	
14 Nettoanlagevermögen zu Wiederbeschaffungs- preisen am Jahresanfang	149.98	152.30	158.51	169.24	177.79	184.81	
15 Ausrüstungen	62.26	62.84	64.78	69.05	73.03	75.10	
16 Bauten	87.72	89.46	93.73	100.19	104.76	109.71	
in Preisen von 1991 (Mrd. DM)							
17 Bruttowertschöpfung	28.97	29.56	29.61	28.74	36.12	32.68	
18 Bruttoanlageinvestitionen	10.59	11.43	12.07	12.26	11.26	9.45	
19 Ausrüstungen	8.52	9.34	9.74	10.20	9.08	7.47	
20 Bauten	2.07	2.09	2.33	2.06	2.18	1.98	
21 Bruttoanlagevermögen am Jahresanfang	339.84	338.75	338.55	339.13	340.07	340.19	
22 Ausrüstungen	144.18	142.54	141.80	141.63	142.12	141.70	
23 Bauten	195.66	196.21	196.75	197.50	197.95	198.49	
24 Kapitalstock	339.29	338.65	338.84	339.60	340.13	339.42	
Erwerbstätigkeit (Durchschnitt in 1000)							
25 Erwerbstätige im Inland	952	902	863	837	796	747	
26 dar.: beschäftigte Arbeitnehmer	129	125	125	129	125	119	
Kennziffern							
27 in % des Produktionswertes Vorleistungen (Vorleistungsquote)	51.2	48.9	50.5	50.7	50.6	52.6	
28 Bruttoanlageinvestitionen	16.6	17.1	19.8	21.0	20.5	19.4	
29 in % der Bruttowertschöpfung Abschreibungen	36.6	33.3	38.3	40.3	42.7	50.0	
30 Nettowertschöpfung	78.8	80.1	77.1	/	/	/	
31 in % der Nettowertschöpfung Einkommen aus unselbst. Arbeit (Lohnquote) ...	16.2	14.0	16.2	/	/	/	
32 in % des Kapitalstocks Bruttoanlageinvestitionen (in Pr. v. 1991) ...	3.1	3.4	3.6	3.6	3.3	2.8	
33 Ausrüstungen	2.5	2.8	2.9	3.0	2.7	2.2	
34 Bauten	0.6	0.6	0.7	0.6	0.6	0.6	
35 Kapitalkoeffizient (Verhältnis Kapitalstock zu Bruttowertschöpfung in Preisen von 1991) ...	11.7	11.5	11.4	11.8	9.4	10.4	
36 Kapitalintensität (Kapitalstock je Erwerbs- tätigen in 1000 DM)	356.4	375.4	392.6	405.7	427.3	454.4	
37 Angaben je Erwerbstätigen (1000 DM) Bruttoanlageinvestitionen (in jew. Preiserf) ..	10.0	11.7	13.4	14.6	14.8	13.5	
38 Bruttoanlageinvestitionen (in Preisen v. 1991)	11.1	12.7	14.0	14.6	14.1	12.7	
39 Angaben je beschäft. Arbeitnehmer (1000 DM) Einkommen aus unselbst. Arbeit (Lohnkosten) ..	27.8	28.3	28.9	30.3	31.9	33.0	
40 Bruttolohn- und -gehaltssumme (monatlich)	2.0	2.0	2.0	2.1	2.2	2.3	
41 1970 = 100 Arbeitsproduktivität (Bruttowertschöpfung in Preisen von 1991 je Erwerbstätigen)	
42 Lohnstückkosten	
43 Kapitalproduktivität (Bruttowertschöpfung in Preisen von 1991 zu Kapitalstock)	120	123	123	119	150	136	
Anteil an der Summe aller Wirtschaftsbereiche (in %)							
44 Produktionswert	1.1	1.1	1.0	0.9	0.8	0.8	
45 Bruttowertschöpfung	1.4	1.5	1.2	1.1	1.0	0.9	
46 Nettowertschöpfung	1.3	1.4	1.1	/	/	/	
47 Entstandene Bruttoeinkommen aus unselbständiger Arbeit	0.3	0.3	0.3	0.3	0.3	0.3	
48 Unternehmertätigkeit und Vermögen	3.4	3.7	2.9	/	/	/	
49 Bruttoanlageinvestitionen	2.3	2.3	2.2	2.1	2.0	1.8	
50 Ausrüstungen	4.1	4.1	3.8	3.7	3.5	3.6	
51 Bauten	0.8	0.7	0.8	0.7	0.7	0.7	
52 Bruttoanlagevermögen in Preisen von 1991 am Jahresanfang	3.3	3.2	3.1	3.0	2.9	2.8	
53 Ausrüstungen	6.6	6.3	6.1	5.9	5.6	5.4	
54 Bauten	2.4	2.3	2.3	2.2	2.2	2.1	
55 Erwerbstätige im Inland	3.5	3.3	3.0	2.9	2.7	2.6	

Statistisches Bundesamt Wiesbaden
Fachserie 18, Reihe S.19, 1994

Gewerbliche Gaertnerei und Tierhaltung, Forstwirtschaft, Fischerei

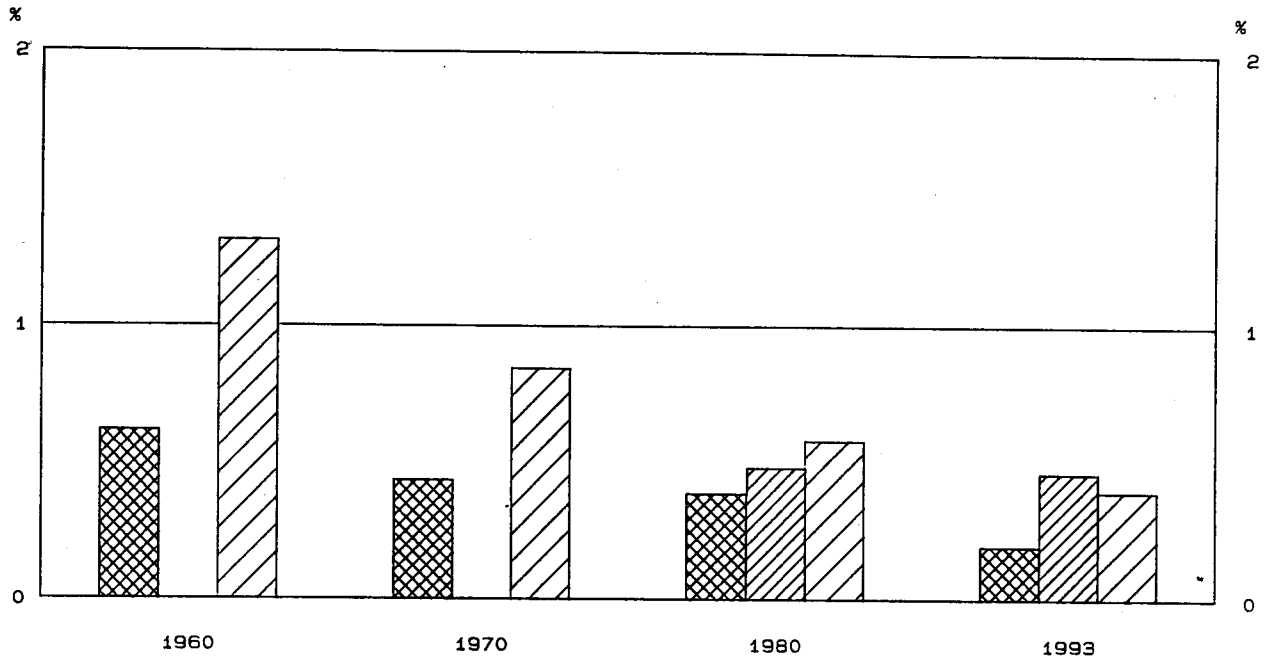

Anteile an der Summe aller Wirtschaftsbereiche

-  Bruttowertschöpfung in Jeweiligen Preisen
-  Erwerbstätige im Inland
-  Kapitalstock (ohne Wohnungsbau und öff. Tiefbau)



Bruttowertschöpfung in Preisen von 1991

1960 = 100

-  Alle Wirtschaftsbereiche (unbereinigt)
-  Gewerbliche Gaertnerei und Tierhaltung, Forstwirtschaft, Fischerei

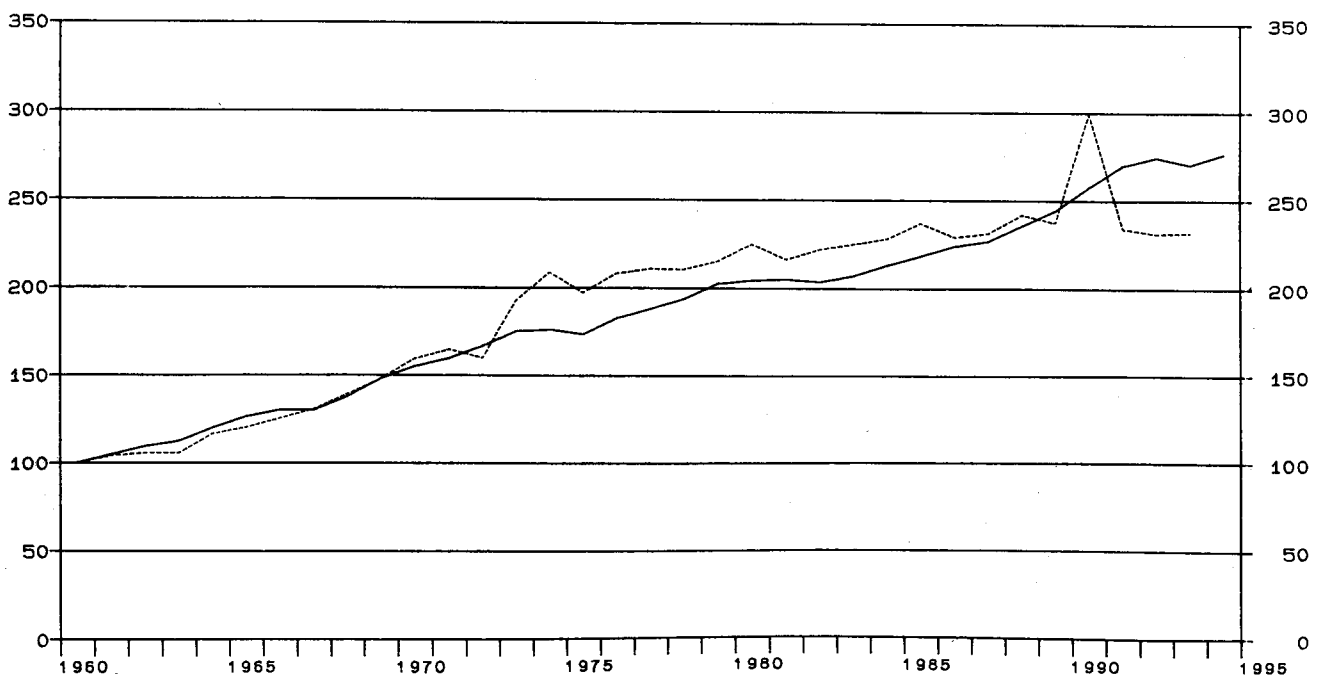

Gewerbliche Gärtnerei und Tierhaltung, Forstwirtschaft, Fischerei

Gegenstand der Nachweisung		1960	1965	1970	1975	1978	1979	1980
in jeweiligen Preisen (Mrd. DM)								
1	Produktionswert	2.47	3.42	4.36	6.25	8.24	8.57	9.13
2	- Vorleistungen	0.61	1.11	1.55	2.48	3.03	3.46	3.63
3	= Bruttowertschöpfung	1.86	2.31	2.81	3.77	5.21	5.11	5.50
4	- Abschreibungen	0.30	0.40	0.45	0.48	0.52
5	- Produktionssteuern abzüglich Subventionen	0.06	0.04	0.01	-0.02	-0.08
6	= Nettowertschöpfung	2.45	3.33	4.75	4.65	5.06
7	Entstandene Bruttoeinkommen aus unselbständiger Arbeit	2.60	2.75	2.94
8	dar.: Bruttolohn- und -gehaltssumme	2.20	2.32	2.47
9	Unternehmertätigkeit und Vermögen	2.15	1.90	2.12
10	Bruttoanlageinvestitionen	0.23	0.33	0.28	0.36	0.43	0.45	0.52
11	Ausrüstungen	0.17	0.26	0.23	0.28	0.36	0.38	0.43
12	Bauten	0.06	0.07	0.05	0.08	0.07	0.07	0.09
13	Nettoanlageinvestitionen	-0.02	-0.04	-0.02	-0.03	-
14	Nettoanlagevermögen zu Wiederbeschaffungs- preisen am Jahresanfang	3.09	4.25	4.86	7.16	7.83	8.18	8.88
15	Ausrüstungen	0.81	1.28	1.61	2.38	2.61	2.70	2.80
16	Bauten	2.28	2.97	3.25	4.78	5.22	5.48	6.08
in Preisen von 1991 (Mrd. DM)								
17	Bruttowertschöpfung	2.28	2.74	3.63	4.49	4.80	4.91	5.13
18	Bruttoanlageinvestitionen	0.67	0.92	0.63	0.63	0.65	0.65	0.74
19	Ausrüstungen	0.42	0.70	0.49	0.46	0.52	0.55	0.61
20	Bauten	0.25	0.22	0.14	0.17	0.13	0.10	0.13
21	Bruttoanlagevermögen am Jahresanfang	22.37	24.42	26.16	27.18	27.15	27.15	27.14
22	Ausrüstungen	3.63	5.34	6.91	7.99	8.03	8.08	8.15
23	Bauten	18.74	19.08	19.25	19.19	19.12	19.07	18.99
24	Kapitalstock	22.55	24.70	26.24	27.20	27.15	27.14	27.17
Erwerbstätigkeit (Durchschnitt in 1000)								
25	Erwerbstätige im Inland	129	128	130
26	dar.: beschäftigte Arbeitnehmer	103	103	104
Kennziffern								
27	in % des Produktionswertes	24.7	32.5	35.6	39.7	36.8	40.4	39.8
28	Vorleistungen (Vorleistungsquote)	9.3	9.6	6.4	5.8	5.2	5.3	5.7
29	in % der Bruttowertschöpfung	.	.	10.7	10.6	8.6	9.4	9.5
30	Abschreibungen	87.2	88.3	91.2	91.0	92.0
31	Nettowertschöpfung	54.7	59.1	58.1
32	in % des Kapitalstocks	3.0	3.7	2.4	2.3	2.4	2.4	2.7
33	Bruttoanlageinvestitionen (in Pr. v. 1991) ...	1.9	2.8	1.9	1.7	1.9	2.0	2.2
34	Ausrüstungen	1.1	0.9	0.5	0.6	0.5	0.4	0.5
35	Bauten
35	Kapitalkoeffizient (Verhältnis Kapitalstock zu Bruttowertschöpfung in Preisen von 1991) ...	9.9	9.0	7.2	6.1	5.7	5.5	5.3
36	Kapitalintensität (Kapitalstock je Erwerbs- tätigen in 1000 DM)	210.5	212.1	209.0
37	Angaben je Erwerbstätigen (1000 DM)	3.3	3.5	4.0
38	Bruttoanlageinvestitionen (in jew. Preisen)	5.0	5.1	5.7
39	Bruttoanlageinvestitionen (in Preisen v. 1991)
39	Angaben je beschäft. Arbeitnehmer (1000 DM)	25.2	26.7	28.3
40	Einkommen aus unselbst. Arbeit (Lohnkosten)	1.8	1.9	2.0
40	Bruttolohn- und -gehaltssumme (monatlich)
41	1970 = 100
41	Arbeitsproduktivität (Bruttowertschöpfung in Preisen von 1991 je Erwerbstätigen)
42	Lohnstückkosten
43	Kapitalproduktivität (Bruttowertschöpfung in Preisen von 1991 zu Kapitalstock)	73	80	100	119	128	131	136
Anteil an der Summe aller Wirtschaftsbereiche (in %)								
44	Produktionswert	0.3	0.3	0.3	0.2	0.3	0.2	0.2
45	Bruttowertschöpfung	0.6	0.5	0.4	0.4	0.4	0.4	0.4
46	Nettowertschöpfung	0.4	0.4	0.5	0.4	0.4
47	Entstandene Bruttoeinkommen aus unselbständiger Arbeit	0.4	0.3	0.3
48	Unternehmertätigkeit und Vermögen	0.7	0.6	0.6
49	Bruttoanlageinvestitionen	0.3	0.3	0.2	0.2	0.2	0.1	0.2
50	Ausrüstungen	0.6	0.6	0.3	0.3	0.3	0.3	0.3
51	Bauten	0.1	0.1	0.0	0.1	0.0	0.0	0.0
52	Bruttoanlagevermögen in Preisen von 1991 am Jahresanfang	0.7	0.5	0.5	0.4	0.3	0.3	0.3
53	Ausrüstungen	0.6	0.6	0.6	0.5	0.5	0.5	0.4
54	Bauten	0.7	0.5	0.4	0.3	0.3	0.3	0.3
55	Erwerbstätige im Inland	0.5	0.5	0.5

Früheres Bundesgebiet
Gewerbliche Gärtnerei und Tierhaltung, Forstwirtschaft, Fischerei

Gegenstand der Nachweisung		1981	1982	1983	1984	1985	1986	1987
in jeweiligen Preisen (Mrd. DM)								
1	Produktionswert	8.94	8.83	8.76	8.99	9.35	9.00	9.17
2	- Vorleistungen	3.61	3.73	3.74	3.86	4.04	3.92	4.02
3	= Bruttowertschöpfung	5.33	5.10	5.02	5.13	5.31	5.08	5.15
4	- Abschreibungen	0.56	0.59	0.62	0.64	0.66	0.66	0.67
5	- Produktionssteuern abzüglich Subventionen	-0.01	-	0.01	-0.01	-0.02	-0.05	-0.01
6	= Nettowertschöpfung	4.78	4.51	4.39	4.50	4.67	4.47	4.49
Entstandene Bruttoeinkommen aus								
7	unselbständiger Arbeit	2.95	3.08	3.12	3.24	3.34	3.37	3.37
8	dar.: Bruttolohn- und -gehaltssumme	2.48	2.58	2.61	2.70	2.79	2.81	2.83
9	Unternehmertätigkeit und Vermögen	1.83	1.43	1.27	1.26	1.33	1.10	1.12
10	Bruttoanlageinvestitionen	0.49	0.42	0.57	0.48	0.46	0.53	0.62
11	Ausrüstungen	0.42	0.36	0.51	0.43	0.41	0.47	0.54
12	Bauten	0.07	0.06	0.06	0.05	0.05	0.06	0.08
13	Nettoanlageinvestitionen	-0.07	-0.17	-0.05	-0.16	-0.20	-0.13	-0.05
14	Nettoanlagevermögen zu Wiederbeschaffungs- preisen am Jahresanfang	9.42	9.84	9.89	10.00	10.06	9.98	9.97
15	Ausrüstungen	3.00	3.20	3.25	3.41	3.46	3.43	3.42
16	Bauten	6.42	6.64	6.64	6.59	6.60	6.55	6.55
in Preisen von 1991 (Mrd. DM)								
17	Bruttowertschöpfung	4.93	5.06	5.13	5.20	5.40	5.22	5.27
18	Bruttoanlageinvestitionen	0.67	0.53	0.70	0.58	0.55	0.61	0.71
19	Ausrüstungen	0.56	0.45	0.62	0.51	0.48	0.54	0.61
20	Bauten	0.11	0.08	0.08	0.07	0.07	0.07	0.10
21	Bruttoanlagevermögen am Jahresanfang	27.20	27.18	27.01	26.99	26.84	26.64	26.48
22	Ausrüstungen	8.27	8.33	8.27	8.36	8.33	8.26	8.23
23	Bauten	18.93	18.85	18.74	18.63	18.51	18.38	18.25
24	Kapitalstock	27.19	27.09	27.00	26.91	26.74	26.56	26.44
Erwerbstätigkeit (Durchschnitt in 1000)								
25	Erwerbstätige im Inland	127	127	126	127	129	128	128
26	dar.: beschäftigte Arbeitnehmer	101	101	100	102	103	102	101
Kennziffern								
27	in % des Produktionswertes							
28	Vorleistungen (Vorleistungsquote)	40.4	42.2	42.7	42.9	43.2	43.6	43.8
29	Bruttoanlageinvestitionen	5.5	4.8	6.5	5.3	4.9	5.9	6.8
30	in % der Bruttowertschöpfung							
31	Abschreibungen	10.5	11.6	12.4	12.5	12.4	13.0	13.0
32	Nettowertschöpfung	89.7	88.4	87.5	87.7	87.9	88.0	87.2
33	in % der Nettowertschöpfung							
34	Einkommen aus unselbst. Arbeit (Lohnquote) ...	61.7	68.3	71.1	72.0	71.5	75.4	75.1
35	in % des Kapitalstocks							
36	Bruttoanlageinvestitionen (in Pr. v. 1991) ...	2.5	2.0	2.6	2.2	2.1	2.3	2.7
37	Ausrüstungen	2.1	1.7	2.3	1.9	1.8	2.0	2.3
38	Bauten	0.4	0.3	0.3	0.3	0.3	0.3	0.4
39	Kapitalkoeffizient (Verhältnis Kapitalstock zu Bruttowertschöpfung in Preisen von 1991) ...	5.5	5.4	5.3	5.2	5.0	5.1	5.0
40	Kapitalintensität (Kapitalstock je Erwerbs- tätigen in 1000 DM)	214.1	213.3	214.3	211.9	207.3	207.5	206.6
41	Angaben je Erwerbstätigen (1000 DM)							
42	Bruttoanlageinvestitionen (in jew. Preisen) ..	3.9	3.3	4.5	3.8	3.6	4.1	4.8
43	Bruttoanlageinvestitionen (in Preisen v. 1991)	5.3	4.2	5.6	4.6	4.3	4.8	5.5
44	Angaben je beschäft. Arbeitnehmer (1000 DM)							
45	Einkommen aus unselbst. Arbeit (Lohnkosten) ..	29.2	30.5	31.2	31.8	32.4	33.0	33.4
46	Bruttolohn- und -gehaltssumme (monatlich)	2.0	2.1	2.2	2.2	2.3	2.3	2.3
47	1970 = 100							
48	Arbeitsproduktivität (Bruttowertschöpfung in Preisen von 1991 je Erwerbstätigen)
49	Lohnstückkosten
50	Kapitalproduktivität (Bruttowertschöpfung in Preisen von 1991 zu Kapitalstock)	131	135	137	140	146	142	144
Anteil an der Summe aller Wirtschaftsbereiche (in %)								
51	Produktionswert	0.2	0.2	0.2	0.2	0.2	0.2	0.2
52	Bruttowertschöpfung	0.4	0.3	0.3	0.3	0.3	0.3	0.3
53	Nettowertschöpfung	0.4	0.4	0.3	0.3	0.3	0.3	0.3
54	Entstandene Bruttoeinkommen aus							
55	unselbständiger Arbeit	0.3	0.3	0.3	0.3	0.3	0.3	0.3
56	Unternehmertätigkeit und Vermögen	0.5	0.4	0.3	0.3	0.3	0.2	0.2
57	Bruttoanlageinvestitionen	0.1	0.1	0.2	0.1	0.1	0.1	0.2
58	Ausrüstungen	0.3	0.3	0.4	0.3	0.3	0.3	0.3
59	Bauten	0.0	0.0	0.0	0.0	0.0	0.0	0.0
60	Bruttoanlagevermögen in Preisen von 1991							
61	am Jahresanfang	0.3	0.3	0.3	0.3	0.3	0.3	0.3
62	Ausrüstungen	0.4	0.4	0.4	0.4	0.4	0.4	0.4
63	Bauten	0.3	0.3	0.3	0.2	0.2	0.2	0.2
64	Erwerbstätige im Inland	0.5	0.5	0.5	0.5	0.5	0.5	0.5

Statistisches Bundesamt Wiesbaden
Fachserie 18, Reihe S.19, 1994

Früheres Bundesgebiet
Gewerbliche Gärtnerei und Tierhaltung, Forstwirtschaft, Fischerei

Gegenstand der Nachweisung	1988	1989	1990	1991	1992	1993	1994
in jeweiligen Preisen (Mrd. DM)							
1 Produktionswert	9.64	10.37	14.24	11.12	11.02	10.77	
2 - Vorleistungen	4.06	4.68	6.42	5.78	5.67	5.42	
3 = Bruttowertschöpfung	5.58	5.69	7.82	5.34	5.35	5.35	
4 - Abschreibungen	0.69	0.71	0.79	0.84	0.89	0.92	
5 - Produktionssteuern abzüglich Subventionen	-0.04	-0.07	-0.13	/	/	/	
6 = Nettowertschöpfung	4.93	5.05	7.16	/	/	/	
7 Entstandene Bruttoeinkommen aus unselbständiger Arbeit	3.48	3.55	3.82	4.05	4.32	4.46	
8 dar.: Bruttolohn- und -gehaltssumme	2.91	2.96	3.20	3.38	3.58	3.69	
9 Unternehmertätigkeit und Vermögen	1.45	1.50	3.34	/	/	/	
10 Bruttoanlageinvestitionen	0.74	0.76	0.84	0.87	0.88	0.75	
11 Ausrüstungen	0.65	0.64	0.70	0.73	0.73	0.61	
12 Bauten	0.09	0.12	0.14	0.14	0.15	0.14	
13 Nettoanlageinvestitionen	0.05	0.05	0.05	0.03	-0.01	-0.17	
14 Nettoanlagevermögen zu Wiederbeschaffungs- preisen am Jahresanfang	10.08	10.34	10.89	11.65	12.22	12.72	
15 Ausrüstungen	3.49	3.66	3.83	4.14	4.39	4.55	
16 Bauten	6.59	6.68	7.06	7.51	7.83	8.17	
in Preisen von 1991 (Mrd. DM)							
17 Bruttowertschöpfung	5.51	5.41	6.82	5.34	5.27	5.28	
18 Bruttoanlageinvestitionen	0.83	0.83	0.87	0.87	0.84	0.71	
19 Ausrüstungen	0.71	0.69	0.72	0.73	0.70	0.59	
20 Bauten	0.12	0.14	0.15	0.14	0.14	0.12	
21 Bruttoanlagevermögen am Jahresanfang	26.40	26.42	26.43	26.46	26.49	26.49	
22 Ausrüstungen	8.25	8.35	8.42	8.50	8.59	8.66	
23 Bauten	18.15	18.07	18.01	17.96	17.90	17.83	
24 Kapitalstock	26.41	26.42	26.44	26.47	26.49	26.42	
Erwerbstätigkeit (Durchschnitt in 1000)							
25 Erwerbstätige im Inland	126	126	132	133	134	134	
26 dar.: beschäftigte Arbeitnehmer	101	101	106	106	107	107	
Kennziffern							
27 in % des Produktionswertes Vorleistungen (Vorleistungsquote)	42.1	45.1	45.1	52.0	51.5	50.3	
28 Bruttoanlageinvestitionen	7.7	7.3	5.9	7.8	8.0	7.0	
29 in % der Bruttowertschöpfung Abschreibungen	12.4	12.5	10.1	15.7	16.6	17.2	
30 Nettowertschöpfung	88.4	88.8	91.6	/	/	/	
31 in % der Nettowertschöpfung Einkommen aus unselbst. Arbeit (Lohnquote) ...	70.6	70.3	53.4	/	/	/	
32 in % des Kapitalstocks Bruttoanlageinvestitionen (in Pr. v. 1991) ...	3.1	3.1	3.3	3.3	3.2	2.7	
33 Ausrüstungen	2.7	2.6	2.7	2.8	2.6	2.2	
34 Bauten	0.5	0.5	0.6	0.5	0.5	0.5	
35 Kapitalkoeffizient (Verhältnis Kapitalstock zu Bruttowertschöpfung in Preisen von 1991) ...	4.8	4.9	3.9	5.0	5.0	5.0	
36 Kapitalintensität (Kapitalstock je Erwerbs- tätigen in 1000 DM)	209.6	209.7	200.3	199.1	197.7	197.2	
37 Angaben je Erwerbstätigen (1000 DM) Bruttoanlageinvestitionen (in jew. Preisen) ..	5.9	6.0	6.4	6.5	6.6	5.6	
38 Bruttoanlageinvestitionen (in Preisen v. 1991)	6.6	6.6	6.6	6.5	6.3	5.3	
39 Angaben je beschäft. Arbeitnehmer (1000 DM) Einkommen aus unselbst. Arbeit (Lohnkosten) ..	34.5	35.1	36.0	38.2	40.4	41.7	
40 Bruttolohn- und -gehaltssumme (monatlich)	2.4	2.4	2.5	2.7	2.8	2.9	
41 1970 = 100 Arbeitsproduktivität (Bruttowertschöpfung in Preisen von 1991 je Erwerbstätigen)	
42 Lohnstückkosten	
43 Kapitalproduktivität (Bruttowertschöpfung in Preisen von 1991 zu Kapitalstock)	151	148	186	146	144	144	
Anteil an der Summe aller Wirtschaftsbereiche (in %)							
44 Produktionswert	0.2	0.2	0.2	0.2	0.2	0.2	
45 Bruttowertschöpfung	0.3	0.3	0.3	0.2	0.2	0.2	
46 Nettowertschöpfung	0.3	0.3	0.4	/	/	/	
47 Entstandene Bruttoeinkommen aus unselbständiger Arbeit	0.3	0.3	0.3	0.3	0.3	0.3	
48 Unternehmertätigkeit und Vermögen	0.3	0.3	0.5	/	/	/	
49 Bruttoanlageinvestitionen	0.2	0.2	0.2	0.2	0.1	0.1	
50 Ausrüstungen	0.3	0.3	0.3	0.3	0.3	0.3	
51 Bauten	0.0	0.0	0.1	0.0	0.0	0.0	
52 Bruttoanlagevermögen in Preisen von 1991 am Jahresanfang	0.3	0.2	0.2	0.2	0.2	0.2	
53 Ausrüstungen	0.4	0.4	0.4	0.4	0.3	0.3	
54 Bauten	0.2	0.2	0.2	0.2	0.2	0.2	
55 Erwerbstätige im Inland	0.5	0.5	0.5	0.5	0.5	0.5	

Statistisches Bundesamt Wiesbaden
Fachserie 18, Reihe S.19, 1994

Energie- und Wasserversorgung, Bergbau

Anteile an der Summe aller Wirtschaftsbereiche

- Bruttowertschöpfung in jeweiligen Preisen
- Erwerbstätige im Inland
- Kapitalstock (ohne Wohnungsbau und öff. Tiefbau)

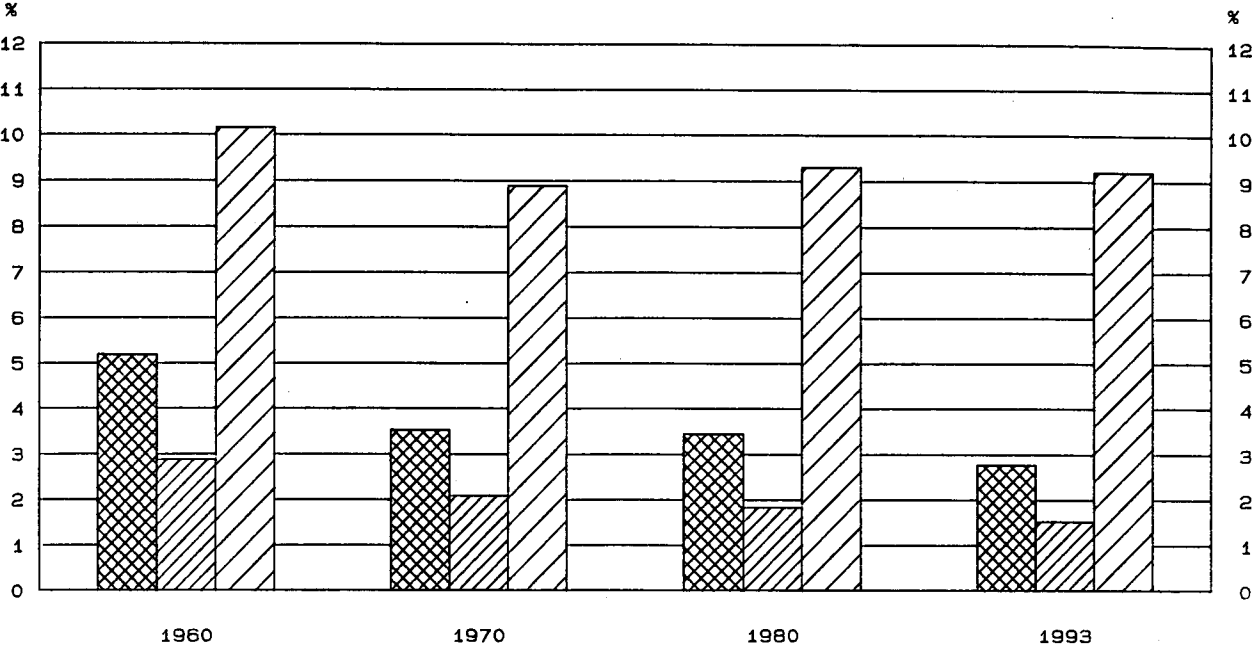

Bruttowertschöpfung in Preisen von 1991

1960 = 100

- Alle Wirtschaftsbereiche (unbereinigt)
- Energie- und Wasserversorgung, Bergbau

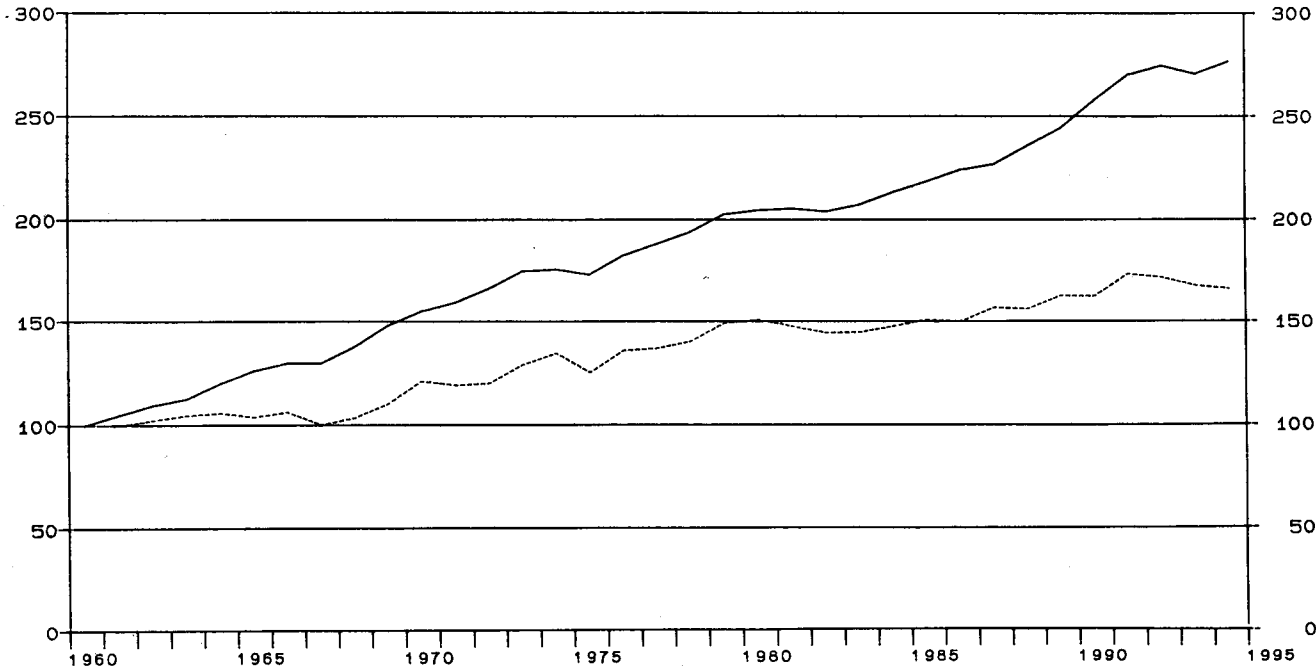

Früheres Bundesgebiet
Energie- und Wasserversorgung, Bergbau

Gegenstand der Nachweisung	1960	1965	1970	1975	1978	1979	1980
in jeweiligen Preisen (Mrd. DM)							
1 Produktionswert	29.26	35.82	46.85	85.56	106.60	118.34	135.43
2 - Vorleistungen	13.61	17.52	24.13	48.25	62.73	71.86	86.79
3 = Bruttowertschöpfung	15.65	18.30	22.72	37.31	43.87	46.48	48.64
4 - Abschreibungen	2.44	3.58	4.64	8.19	10.11	10.87	11.77
5 - Produktionssteuern abzüglich Subventionen	1.16	0.97	0.65	1.08	0.31	-0.64	-0.75
6 = Nettowertschöpfung	12.05	13.75	17.43	28.04	33.45	36.25	37.62
7 Entstandene Bruttoeinkommen aus unselbständiger Arbeit	6.99	8.83	11.27	18.44	21.99	23.88	26.15
8 dar.: Bruttolohn- und -gehaltssumme	5.50	7.29	9.27	14.30	16.56	17.57	19.25
9 Unternehmertätigkeit und Vermögen	5.06	4.92	6.16	9.60	11.46	12.37	11.47
10 Bruttoanlageinvestitionen	4.81	7.10	8.23	16.79	15.44	16.29	18.97
11 Ausrüstungen	2.64	3.65	4.34	9.52	7.74	7.57	8.44
12 Bauten	2.17	3.45	3.89	7.27	7.70	8.72	10.53
13 Nettoanlageinvestitionen	2.37	3.52	3.59	8.60	5.33	5.42	7.20
14 Nettoanlagevermögen zu Wiederbeschaffungs- preisen am Jahresanfang	38.11	61.93	83.06	148.46	181.62	196.78	216.44
15 Ausrüstungen	17.25	25.29	30.46	55.49	67.72	70.34	72.45
16 Bauten	20.86	36.64	52.60	92.97	113.90	126.44	143.99
in Preisen von 1991 (Mrd. DM)							
17 Bruttowertschöpfung	42.71	44.27	51.81	53.53	59.90	63.63	64.37
18 Bruttoanlageinvestitionen	13.81	16.83	17.01	26.51	22.25	22.18	24.23
19 Ausrüstungen	7.15	8.59	8.87	14.70	10.94	10.40	11.12
20 Bauten	6.66	8.24	8.14	11.81	11.31	11.78	13.11
21 Bruttoanlagevermögen am Jahresanfang	172.89	225.84	275.07	353.14	405.44	420.04	434.18
22 Ausrüstungen	82.83	104.00	117.77	152.00	171.58	175.72	178.96
23 Bauten	90.06	121.84	157.30	201.14	233.86	244.32	255.22
24 Kapitalstock	177.80	231.39	280.55	363.03	412.74	427.11	442.07
Erwerbstätigkeit (Durchschnitt in 1000)							
25 Erwerbstätige im Inland	747	645	551	503	490	486	493
26 dar.: beschäftigte Arbeitnehmer	746	644	550	502	489	485	492
Kennziffern							
27 in % des Produktionswertes Vorleistungen (Vorleistungsquote)	46.5	48.9	51.5	56.4	58.8	60.7	64.1
28 Bruttoanlageinvestitionen	16.4	19.8	17.6	19.6	14.5	13.8	14.0
29 in % der Bruttowertschöpfung Abschreibungen	15.6	19.6	20.4	22.0	23.0	23.4	24.2
30 Nettowertschöpfung	77.0	75.1	76.7	75.2	76.2	78.0	77.3
31 in % der Nettowertschöpfung Einkommen aus unselbst. Arbeit (Lohnquote) ...	58.0	64.2	64.7	65.8	65.7	65.9	69.5
32 in % des Kapitalstocks Bruttoanlageinvestitionen (in Pr. v. 1991) ...	7.8	7.3	6.1	7.3	5.4	5.2	5.5
33 Ausrüstungen	4.0	3.7	3.2	4.0	2.7	2.4	2.5
34 Bauten	3.7	3.6	2.9	3.3	2.7	2.8	3.0
35 Kapitalkoeffizient (Verhältnis Kapitalstock zu Bruttowertschöpfung in Preisen von 1991) ...	4.2	5.2	5.4	6.8	6.9	6.7	6.9
36 Kapitalintensität (Kapitalstock je Erwerbs- tätigen in 1000 DM)	238.0	358.8	509.2	721.7	842.3	878.8	896.7
37 Angaben je Erwerbstätigen (1000 DM) Bruttoanlageinvestitionen (in jew. Preisen) ..	6.4	11.0	14.9	33.4	31.5	33.5	38.5
38 Bruttoanlageinvestitionen (in Preisen v. 1991)	18.5	26.1	30.9	52.7	45.4	45.6	49.1
39 Angaben je beschäft. Arbeitnehmer (1000 DM) Einkommen aus unselbst. Arbeit (Lohnkosten) ..	9.4	13.7	20.5	36.7	45.0	49.2	53.2
40 Bruttolohn- und -gehaltssumme (monatlich)	0.6	0.9	1.4	2.4	2.8	3.0	3.3
41 1970 = 100 Arbeitsproduktivität (Bruttowertschöpfung in Preisen von 1991 je Erwerbstätigen)	61	73	100	113	130	139	139
42 Lohnstückkosten	75	92	100	158	169	173	187
43 Kapitalproduktivität (Bruttowertschöpfung in Preisen von 1991 zu Kapitalstock)	130	104	100	80	79	81	79
Anteil an der Summe aller Wirtschaftsbereiche (in %)							
44 Produktionswert	3.5	2.9	2.7	3.3	3.3	3.3	3.5
45 Bruttowertschöpfung	5.2	4.0	3.5	3.7	3.5	3.5	3.4
46 Nettowertschöpfung	4.9	3.7	3.2	3.4	3.2	3.2	3.2
47 Entstandene Bruttoeinkommen aus unselbständiger Arbeit	4.9	3.8	3.1	3.1	3.0	3.0	3.0
48 Unternehmertätigkeit und Vermögen	5.0	3.6	3.3	3.9	3.6	3.7	3.5
49 Bruttoanlageinvestitionen	6.5	5.9	4.7	7.9	5.8	5.3	5.7
50 Ausrüstungen	9.4	8.2	6.4	11.7	7.1	6.2	6.5
51 Bauten	4.7	4.5	3.7	5.5	4.8	4.8	5.1
52 Bruttoanlagevermögen in Preisen von 1991 am Jahresanfang	5.3	5.1	4.8	4.9	5.1	5.1	5.1
53 Ausrüstungen	13.2	11.2	9.6	9.6	9.9	9.8	9.7
54 Bauten	3.4	3.5	3.5	3.6	3.8	3.8	3.9
55 Erwerbstätige im Inland	2.9	2.4	2.1	1.9	1.9	1.8	1.8

Statistisches Bundesamt Wiesbaden
Fachserie 18, Reihe S.19, 1994

Früheres Bundesgebiet
Energie- und Wasserversorgung, Bergbau

Gegenstand der Nachweisung	1981	1982	1983	1984	1985	1986	1987
in jeweiligen Preisen (Mrd. DM)							
1 Produktionswert	160.44	177.74	179.99	194.42	208.46	199.87	187.04
2 - Vorleistungen	108.14	119.77	118.74	130.44	141.93	133.96	118.37
3 = Bruttowertschöpfung	52.30	57.97	61.25	63.98	66.53	65.91	68.67
4 - Abschreibungen	12.62	13.47	14.25	15.08	15.83	16.49	17.05
5 - Produktionssteuern abzüglich Subventionen	0.45	1.15	0.93	0.13	0.34	-1.02	-3.15
6 = Nettowertschöpfung	39.23	43.35	46.07	48.77	50.36	50.44	54.77
Entstandene Bruttoeinkommen aus							
7 unselbständiger Arbeit	27.89	28.92	29.66	30.30	31.29	32.21	33.36
8 dar.: Bruttolohn- und -gehaltssumme	20.67	21.56	22.04	22.43	23.27	24.02	24.62
9 Unternehmertätigkeit und Vermögen	11.34	14.43	16.41	18.47	19.07	18.23	21.41
10 Bruttoanlageinvestitionen	20.00	22.94	22.71	23.63	23.27	24.05	23.41
11 Ausrüstungen	9.73	13.17	13.26	13.82	13.75	13.83	14.06
12 Bauten	10.27	9.77	9.45	9.81	9.52	10.22	9.35
13 Nettoanlageinvestitionen	7.38	9.47	8.46	8.55	7.44	7.56	6.36
14 Nettoanlagevermögen zu Wiederbeschaffungs-							
preisen am Jahresanfang	235.51	249.04	257.24	269.98	282.42	293.64	305.12
15 Ausrüstungen	75.85	80.89	87.88	93.50	98.35	101.96	104.96
16 Bauten	159.66	168.15	169.36	175.88	184.07	191.68	200.16
in Preisen von 1991 (Mrd. DM)							
17 Bruttowertschöpfung	62.95	61.55	61.74	62.98	64.41	63.99	66.99
18 Bruttoanlageinvestitionen	24.70	27.65	27.05	27.55	26.64	27.10	26.06
19 Ausrüstungen	12.27	15.72	15.30	15.57	15.19	15.05	15.16
20 Bauten	12.43	11.93	11.75	11.98	11.45	12.05	10.90
21 Bruttoanlagevermögen am Jahresanfang	449.97	465.76	484.01	501.16	518.28	533.93	549.54
22 Ausrüstungen	182.56	186.91	194.27	200.76	207.07	212.50	217.37
23 Bauten	267.41	278.85	289.74	300.40	311.21	321.43	332.17
24 Kapitalstock	457.86	474.88	492.58	509.72	526.10	541.73	556.58
Erwerbstätigkeit (Durchschnitt in 1000)							
25 Erwerbstätige im Inland	500	502	502	496	492	492	490
26 dar.: beschäftigte Arbeitnehmer	499	501	501	495	491	491	489
Kennziffern							
27 in % des Produktionswertes							
28 Vorleistungen (Vorleistungsquote)	67.4	67.4	66.0	67.1	68.1	67.0	63.3
29 Bruttoanlageinvestitionen	12.5	12.9	12.6	12.2	11.2	12.0	12.5
30 in % der Bruttowertschöpfung							
29 Abschreibungen	24.1	23.2	23.3	23.6	23.8	25.0	24.8
30 Nettowertschöpfung	75.0	74.8	75.2	76.2	75.7	76.5	79.8
31 in % der Nettowertschöpfung							
31 Einkommen aus unselbst. Arbeit (Lohnquote) ...	71.1	66.7	64.4	62.1	62.1	63.9	60.9
32 in % des Kapitalstocks							
32 Bruttoanlageinvestitionen (in Pr. v. 1991) ...	5.4	5.8	5.5	5.4	5.1	5.0	4.7
33 Ausrüstungen	2.7	3.3	3.1	3.1	2.9	2.8	2.7
34 Bauten	2.7	2.5	2.4	2.4	2.2	2.2	2.0
35 Kapitalkoeffizient (Verhältnis Kapitalstock							
zu Bruttowertschöpfung in Preisen von 1991) ...	7.3	7.7	8.0	8.1	8.2	8.5	8.3
36 Kapitalintensität (Kapitalstock je Erwerbs-							
tätigen in 1000 DM)	915.7	946.0	981.2	1 027.7	1 069.3	1 101.1	1 135.9
Angaben je Erwerbstätigen (1000 DM)							
37 Bruttoanlageinvestitionen (in jew. Preisen) ..	40.0	45.7	45.2	47.6	47.3	48.9	47.8
38 Bruttoanlageinvestitionen (in Preisen v. 1991)	49.4	55.1	53.9	55.5	54.1	55.1	53.2
Angaben je beschäft. Arbeitnehmer (1000 DM)							
39 Einkommen aus unselbst. Arbeit (Lohnkosten) ..	55.9	57.7	59.2	61.2	63.7	65.6	68.2
40 Bruttolohn- und -gehaltssumme (monatlich)	3.5	3.6	3.7	3.8	3.9	4.1	4.2
1970 = 100							
41 Arbeitsproduktivität (Bruttowertschöpfung in							
Preisen von 1991 je Erwerbstätigen)	134	130	131	135	139	138	145
42 Lohnstückkosten	204	216	221	221	223	231	229
43 Kapitalproduktivität (Bruttowertschöpfung in							
Preisen von 1991 zu Kapitalstock)	74	70	68	67	66	64	65
Anteil an der Summe aller Wirtschaftsbereiche (in %)							
44 Produktionswert	3.9	4.2	4.1	4.2	4.3	4.1	3.8
45 Bruttowertschöpfung	3.5	3.8	3.8	3.8	3.7	3.5	3.6
46 Nettowertschöpfung	3.2	3.4	3.4	3.4	3.4	3.2	3.4
Entstandene Bruttoeinkommen aus							
47 unselbständiger Arbeit	3.1	3.1	3.1	3.1	3.1	3.0	3.0
48 Unternehmertätigkeit und Vermögen	3.4	4.1	4.1	4.2	4.2	3.7	4.3
49 Bruttoanlageinvestitionen	5.9	7.0	6.6	6.6	6.4	6.3	5.9
50 Ausrüstungen	7.4	10.3	9.5	9.7	8.6	8.2	7.9
51 Bauten	5.0	4.9	4.6	4.6	4.7	4.8	4.3
Bruttoanlagevermögen in Preisen von 1991							
52 am Jahresanfang	5.1	5.2	5.2	5.3	5.3	5.4	5.4
53 Ausrüstungen	9.5	9.5	9.7	9.8	10.0	10.1	10.1
54 Bauten	3.9	4.0	4.0	4.0	4.1	4.1	4.1
55 Erwerbstätige im Inland	1.9	1.9	1.9	1.9	1.9	1.8	1.8

Statistisches Bundesamt Wiesbaden
Fachserie 18, Reihe S.19, 1994



Früheres Bundesgebiet
Energie- und Wasserversorgung, Bergbau

Gegenstand der Nachweisung	1988	1989	1990	1991	1992	1993	1994
in jeweiligen Preisen (Mrd. DM)							
1 Produktionswert	186.11	196.04	204.18	218.90	218.66	219.62	...
2 - Vorleistungen	118.27	126.74	133.95	144.83	142.32	143.79	...
3 = Bruttowertschöpfung	67.84	69.30	70.23	74.07	76.34	75.83	77.29
4 - Abschreibungen	17.77	18.84	19.69	20.31	21.03	21.47	...
5 - Produktionssteuern abzüglich Subventionen	-2.67	-2.70	-2.56	-1.66	-1.55	-1.04	...
6 = Nettowertschöpfung	52.74	53.16	53.10	55.42	56.86	55.40	...
7 Entstandene Bruttoeinkommen aus unselbständiger Arbeit	33.96	33.85	35.36	37.84	40.07	39.75	39.35
8 dar.: Bruttolohn- und -gehaltssumme	24.97	25.20	26.18	27.57	28.93	29.22	28.69
9 Unternehmertätigkeit und Vermögen	18.78	19.31	17.74	17.58	16.79	15.65	...
10 Bruttoanlageinvestitionen	23.36	22.76	22.36	22.76	26.94	26.11	26.51
11 Ausrüstungen	13.39	12.31	11.20	11.09	13.28	12.13	11.95
12 Bauten	9.97	10.45	11.16	11.67	13.66	13.98	14.56
13 Nettoanlageinvestitionen	5.59	3.92	2.67	2.45	5.91	4.64	...
14 Nettoanlagevermögen zu Wiederbeschaffungs- preisen am Jahresanfang	315.07	327.79	341.96	360.40	378.81	395.80	403.47
15 Ausrüstungen	108.04	111.35	113.86	113.84	113.98	114.80	114.08
16 Bauten	207.03	216.44	228.30	246.56	264.83	281.00	289.39
in Preisen von 1991 (Mrd. DM)							
17 Bruttowertschöpfung	66.68	69.51	69.38	74.07	73.28	71.53	70.85
18 Bruttoanlageinvestitionen	25.54	24.32	23.15	22.76	26.03	24.89	24.93
19 Ausrüstungen	14.17	12.68	11.39	11.09	13.04	11.80	11.65
20 Bauten	11.37	11.64	11.76	11.67	12.99	13.09	13.28
21 Bruttoanlagevermögen am Jahresanfang	563.62	576.71	586.83	595.21	603.40	614.32	623.58
22 Ausrüstungen	221.94	225.14	225.74	224.59	223.37	223.67	222.51
23 Bauten	341.68	351.57	361.09	370.62	380.03	390.65	401.07
24 Kapitalstock	570.16	581.77	591.02	599.30	608.86	618.95	...
Erwerbstätigkeit (Durchschnitt in 1000)							
25 Erwerbstätige im Inland	483	472	466	460	451	441	430
26 dar.: beschäftigte Arbeitnehmer	482	471	465	459	450	440	429
Kennziffern							
27 in % des Produktionswertes							
28 Vorleistungen (Vorleistungsquote)	63.5	64.7	65.6	66.2	65.1	65.5	...
29 Bruttoanlageinvestitionen	12.6	11.6	11.0	10.4	12.3	11.9	...
30 in % der Bruttowertschöpfung							
31 Abschreibungen	26.2	27.2	28.0	27.4	27.5	28.3	...
32 Nettowertschöpfung	77.7	76.7	75.6	74.8	74.5	73.1	...
33 in % der Nettowertschöpfung							
34 Einkommen aus unselbst. Arbeit (Lohnquote) ...	64.4	63.7	66.6	68.3	70.5	71.8	...
35 in % des Kapitalstocks							
36 Bruttoanlageinvestitionen (in Pr. v. 1991) ...	4.5	4.2	3.9	3.8	4.3	4.0	...
37 Ausrüstungen	2.5	2.2	1.9	1.9	2.1	1.9	...
38 Bauten	2.0	2.0	2.0	1.9	2.1	2.1	...
39 Kapitalkoeffizient (Verhältnis Kapitalstock zu Bruttowertschöpfung in Preisen von 1991) ...	8.6	8.4	8.5	8.1	8.3	8.7	...
40 Kapitalintensität (Kapitalstock je Erwerbs- tätigen in 1000 DM)	1 180.5	1 232.6	1 268.3	1 302.8	1 350.0	1 403.5	...
41 Angaben je Erwerbstätigen (1000 DM)							
42 Bruttoanlageinvestitionen (in jew. Preisen) ..	48.4	48.2	48.0	49.5	59.7	59.2	61.7
43 Bruttoanlageinvestitionen (in Preisen v. 1991)	52.9	51.5	49.7	49.5	57.7	56.4	58.0
44 Angaben je beschäft. Arbeitnehmer (1000 DM)							
45 Einkommen aus unselbst. Arbeit (Lohnkosten) ..	70.5	71.9	76.0	82.4	89.0	90.3	91.7
46 Bruttolohn- und -gehaltssumme (monatlich)	4.3	4.5	4.7	5.0	5.4	5.5	5.6
47 1970 = 100							
48 Arbeitsproduktivität (Bruttowertschöpfung in Preisen von 1991 je Erwerbstätigen)	147	157	158	171	173	172	175
49 Lohnstückkosten	234	224	234	235	251	256	255
50 Kapitalproduktivität (Bruttowertschöpfung in Preisen von 1991 zu Kapitalstock)	63	65	64	67	65	63	...
Anteil an der Summe aller Wirtschaftsbereiche (in %)							
44 Produktionswert	3.6	3.5	3.4	3.3	3.2	3.2	...
45 Bruttowertschöpfung	3.3	3.2	3.0	2.9	2.8	2.8	2.7
46 Nettowertschöpfung	3.1	3.0	2.7	2.6	2.5	2.4	...
47 Entstandene Bruttoeinkommen aus unselbständiger Arbeit	2.9	2.8	2.7	2.6	2.6	2.6	2.5
48 Unternehmertätigkeit und Vermögen	3.4	3.3	2.7	2.5	2.3	2.2	...
49 Bruttoanlageinvestitionen	5.6	5.0	4.3	4.0	4.5	4.8	4.7
50 Ausrüstungen	7.0	5.8	4.6	4.0	5.0	5.5	5.6
51 Bauten	4.4	4.3	4.1	3.9	4.2	4.3	4.2
52 Bruttoanlagevermögen in Preisen von 1991 am Jahresanfang	5.4	5.4	5.3	5.3	5.2	5.1	5.1
53 Ausrüstungen	10.1	10.0	9.7	9.3	8.8	8.5	8.3
54 Bauten	4.1	4.2	4.2	4.2	4.2	4.2	4.2
55 Erwerbstätige im Inland	1.8	1.7	1.6	1.6	1.5	1.5	1.5

Statistisches Bundesamt Wiesbaden
Fachserie 18, Reihe S.19, 1994

Elektrizitäts-, Gas-, Fernwärme- und Wasserversorgung

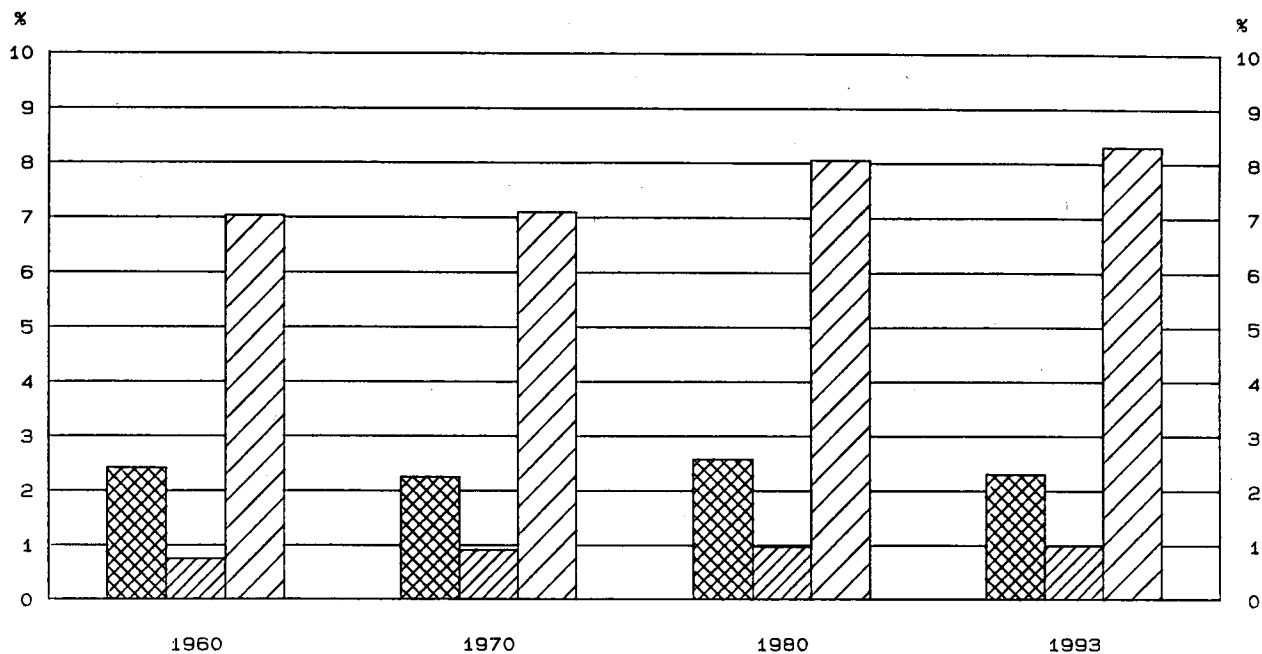

Anteile an der Summe aller Wirtschaftsbereiche

-  Bruttowertschöpfung in jeweiligen Preisen
-  Erwerbstätige im Inland
-  Kapitalstock (ohne Wohnungsbau und öff. Tiefbau)



Bruttowertschöpfung in Preisen von 1991

1960 = 100

-  Alle Wirtschaftsbereiche (unbereinigt)
-  Elektrizitäts-, Gas-, Fernwärme- und Wasserversorgung

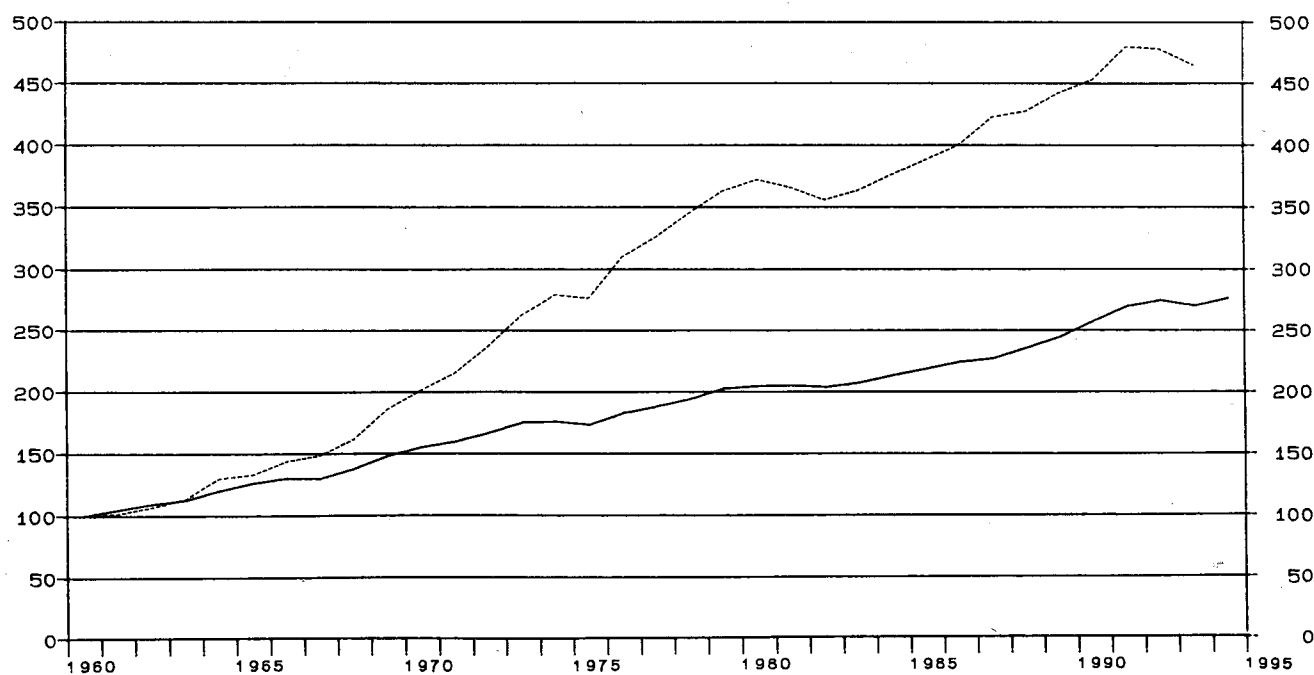

Früheres Bundesgebiet
Elektrizitäts-, Gas-, Fernwärme- und Wasserversorgung

Gegenstand der Nachweisung	1960	1965	1970	1975	1978	1979	1980
in jeweiligen Preisen (Mrd. DM)							
1 Produktionswert	15.77	22.08	31.41	63.42	83.94	92.32	105.45
2 - Vorleistungen	8.48	11.89	16.91	36.61	50.03	56.76	69.04
3 = Bruttowertschöpfung	7.29	10.19	14.50	26.81	33.91	35.56	36.41
4 - Abschreibungen	1.44	2.38	3.44	6.54	8.18	8.86	9.64
5 - Produktionssteuern abzüglich Subventionen	0.64	1.23	1.50	1.09	1.13
6 = Nettowertschöpfung	10.42	19.04	24.23	25.61	25.64
7 Entstandene Bruttoeinkommen aus unselbständiger Arbeit	1.72	2.95	4.95	9.52	12.19	13.41	14.56
8 dar.: Bruttolohn- und -gehaltssumme	1.50	2.57	4.16	7.41	9.10	9.78	10.63
9 Unternehmertätigkeit und Vermögen	5.47	9.52	12.04	12.20	11.08
10 Bruttoanlageinvestitionen	3.48	5.79	7.22	14.74	13.49	14.19	16.57
11 Ausrüstungen	1.73	2.75	3.55	7.74	6.18	5.95	6.55
12 Bauten	1.75	3.04	3.67	7.00	7.31	8.24	10.02
13 Nettoanlageinvestitionen	2.04	3.41	3.78	8.20	5.31	5.33	6.93
14 Nettoanlagevermögen zu Wiederbeschaffungs- preisen am Jahresanfang	28.84	49.92	70.43	131.23	161.28	175.52	193.85
15 Ausrüstungen	11.80	18.75	24.05	46.59	56.27	58.51	60.25
16 Bauten	17.04	31.17	46.38	84.64	105.01	117.01	133.60
in Preisen von 1991 (Mrd. DM)							
17 Bruttowertschöpfung	12.84	17.12	25.89	35.51	44.30	46.60	47.77
18 Bruttoanlageinvestitionen	9.80	13.50	14.79	23.17	19.39	19.21	21.02
19 Ausrüstungen	4.50	6.39	7.14	11.83	8.69	8.12	8.58
20 Bauten	5.30	7.17	7.65	11.34	10.70	11.09	12.44
21 Bruttoanlagevermögen am Jahresanfang	119.74	167.31	219.65	298.61	348.04	362.27	375.94
22 Ausrüstungen	51.56	69.64	86.49	121.48	138.88	142.88	145.96
23 Bauten	68.18	97.67	133.16	177.13	209.16	219.39	229.98
24 Kapitalstock	123.63	172.81	225.51	308.09	355.15	369.10	383.48
Erwerbstätigkeit (Durchschnitt in 1000)							
25 Erwerbstätige im Inland	195	225	241	252	255	259	263
26 dar.: beschäftigte Arbeitnehmer	194	224	240	251	254	258	262
Kennziffern							
27 in % des Produktionswertes Vorleistungen (Vorleistungsquote)	53.8	53.8	53.8	57.7	59.6	61.5	65.5
28 Bruttoanlageinvestitionen	22.1	26.2	23.0	23.2	16.1	15.4	15.7
29 in % der Bruttowertschöpfung Abschreibungen	19.8	23.4	23.7	24.4	24.1	24.9	26.5
30 Nettowertschöpfung	71.9	71.0	71.5	72.0	70.4
31 in % der Nettowertschöpfung Einkommen aus unselbst. Arbeit (Lohnquote)	47.5	50.0	50.3	52.4	56.8
32 in % des Kapitalstocks Bruttoanlageinvestitionen (in Pr. v. 1991) ...	7.9	7.8	6.6	7.5	5.5	5.2	5.5
33 Ausrüstungen	3.6	3.7	3.2	3.8	2.4	2.2	2.2
34 Bauten	4.3	4.1	3.4	3.7	3.0	3.0	3.2
35 Kapitalkoeffizient (Verhältnis Kapitalstock zu Bruttowertschöpfung in Preisen von 1991) ...	9.6	10.1	8.7	8.7	8.0	7.9	8.0
36 Kapitalintensität (Kapitalstock je Erwerbs- tätigen in 1000 DM)	634.0	768.0	935.7	1 222.6	1 392.8	1 425.1	1 458.1
37 Angaben je Erwerbstätigen (1000 DM) Bruttoanlageinvestitionen (in jew. Preisen) ..	17.8	25.7	30.0	58.5	52.9	54.8	63.0
38 Bruttoanlageinvestitionen (in Preisen v. 1991)	50.3	60.0	61.4	91.9	76.0	74.2	79.9
39 Angaben je beschäft. Arbeitnehmer (1000 DM) Einkommen aus unselbst. Arbeit (Lohnkosten) ..	8.9	13.2	20.6	37.9	48.0	52.0	55.6
40 Bruttolohn- und -gehaltssumme (monatlich)	0.6	1.0	1.4	2.5	3.0	3.2	3.4
41 1970 = 100 Arbeitsproduktivität (Bruttowertschöpfung in Preisen von 1991 je Erwerbstätigen)	61	71	100	131	162	167	169
42 Lohnstückkosten	70	90	100	140	144	150	159
43 Kapitalproduktivität (Bruttowertschöpfung in Preisen von 1991 zu Kapitalstock)	90	86	100	100	109	110	109
Anteil an der Summe aller Wirtschaftsbereiche (in %)							
44 Produktionswert	1.9	1.8	1.8	2.4	2.6	2.6	2.7
45 Bruttowertschöpfung	2.4	2.2	2.2	2.7	2.7	2.7	2.6
46 Nettowertschöpfung	1.9	2.3	2.3	2.3	2.2
47 Entstandene Bruttoeinkommen aus unselbständiger Arbeit	1.2	1.3	1.4	1.6	1.7	1.7	1.7
48 Unternehmertätigkeit und Vermögen	2.9	3.9	3.8	3.6	3.4
49 Bruttoanlageinvestitionen	4.7	4.8	4.1	6.9	5.0	4.7	4.9
50 Ausrüstungen	6.2	6.2	5.2	9.5	5.7	4.9	5.0
51 Bauten	3.8	4.0	3.5	5.3	4.6	4.5	4.9
52 Bruttoanlagevermögen in Preisen von 1991 am Jahresanfang	3.6	3.8	3.8	4.1	4.4	4.4	4.4
53 Ausrüstungen	8.2	7.5	7.0	7.6	8.0	8.0	7.9
54 Bauten	2.6	2.8	3.0	3.2	3.4	3.4	3.5
55 Erwerbstätige im Inland	0.7	0.8	0.9	1.0	1.0	1.0	1.0

Statistisches Bundesamt Wiesbaden
Fachserie 18, Reihe S.19, 1994

Früheres Bundesgebiet
Elektrizitäts-, Gas-, Fernwärme- und Wasserversorgung

Gegenstand der Nachweisung	1981	1982	1983	1984	1985	1986	1987
in jeweiligen Preisen (Mrd. DM)							
1 Produktionswert	126.05	140.61	146.10	159.41	171.46	166.15	155.98
2 - Vorleistungen	87.61	97.82	100.52	111.15	120.98	113.82	100.09
3 = Bruttowertschöpfung	38.44	42.79	45.58	48.26	50.48	52.33	55.89
4 - Abschreibungen	10.32	10.99	11.60	12.33	12.99	13.58	14.08
5 - Produktionssteuern abzüglich Subventionen	2.05	2.01	1.94	1.83	2.03	1.32	0.66
6 = Nettowertschöpfung	26.07	29.79	32.04	34.10	35.46	37.43	41.15
7 Entstandene Bruttoeinkommen aus unselbständiger Arbeit	15.59	16.07	16.82	17.22	18.04	18.85	19.95
8 dar.: Brutto Lohn- und -gehaltssumme	11.29	11.80	12.36	12.81	13.22	13.92	14.59
9 Unternehmertätigkeit und Vermögen	10.48	13.72	15.22	16.88	17.42	18.58	21.20
10 Bruttoanlageinvestitionen	16.93	19.21	19.25	20.92	20.40	20.99	20.67
11 Ausrüstungen	7.24	10.17	10.47	11.58	11.38	11.30	11.75
12 Bauten	9.69	9.04	8.78	9.34	9.02	9.69	8.92
13 Nettoanlageinvestitionen	6.61	8.22	7.65	8.59	7.41	7.41	6.59
14 Nettoanlagevermögen zu Wiederbeschaffungs- preisen am Jahresanfang	211.37	222.98	229.36	240.06	252.61	263.43	274.42
15 Ausrüstungen	62.86	66.37	71.66	76.14	80.61	83.90	86.57
16 Bauten	148.51	156.61	157.70	163.92	172.00	179.53	187.85
in Preisen von 1991 (Mrd. DM)							
17 Bruttowertschöpfung	46.91	45.63	46.67	48.33	49.82	51.36	54.30
18 Bruttoanlageinvestitionen	20.78	23.11	22.97	24.43	23.41	23.71	23.06
19 Ausrüstungen	9.09	12.10	12.06	13.03	12.57	12.30	12.67
20 Bauten	11.69	11.01	10.91	11.40	10.84	11.41	10.39
21 Bruttoanlagevermögen am Jahresanfang	391.02	405.39	421.62	437.23	453.80	468.84	483.75
22 Ausrüstungen	149.14	152.41	158.26	163.64	169.55	174.53	178.88
23 Bauten	241.88	252.98	263.36	273.59	284.25	294.31	304.87
24 Kapitalstock	398.20	413.50	429.42	445.51	461.32	476.29	490.66
Erwerbstätigkeit (Durchschnitt in 1000)							
25 Erwerbstätige im Inland	266	267	270	273	273	276	280
26 dar.: beschäftigte Arbeitnehmer	265	266	269	272	272	275	279
Kennziffern							
27 in % des Produktionswertes Vorleistungen (Vorleistungsquote)	69.5	69.6	68.8	69.7	70.6	68.5	64.2
28 Bruttoanlageinvestitionen	13.4	13.7	13.2	13.1	11.9	12.6	13.3
29 in % der Bruttowertschöpfung Abschreibungen	26.8	25.7	25.4	25.5	25.7	26.0	25.2
30 Nettowertschöpfung	67.8	69.6	70.3	70.7	70.2	71.5	73.6
31 in % der Nettowertschöpfung Einkommen aus unselbst. Arbeit (Lohnquote) ...	59.8	53.9	52.5	50.5	50.9	50.4	48.5
32 in % des Kapitalstocks Bruttoanlageinvestitionen (in Pr. v. 1991) ...	5.2	5.6	5.3	5.5	5.1	5.0	4.7
33 Ausrüstungen	2.3	2.9	2.8	2.9	2.7	2.6	2.6
34 Bauten	2.9	2.7	2.5	2.6	2.3	2.4	2.1
35 Kapitalkoeffizient (Verhältnis Kapitalstock zu Bruttowertschöpfung in Preisen von 1991) ...	8.5	9.1	9.2	9.2	9.3	9.3	9.0
36 Kapitalintensität (Kapitalstock je Erwerbs- tätigen in 1000 DM)	1 497.0	1 548.7	1 590.5	1 631.9	1 689.8	1 725.7	1 752.4
37 Angaben je Erwerbstätigen (1000 DM) Bruttoanlageinvestitionen (in jew. Preisen) ..	63.6	71.9	71.3	76.6	74.7	76.1	73.8
38 Bruttoanlageinvestitionen (in Preisen v. 1991)	78.1	86.6	85.1	89.5	85.8	85.9	82.4
39 Angaben je beschäft. Arbeitnehmer (1000 DM) Einkommen aus unselbst. Arbeit (Lohnkosten) ..	58.8	60.4	62.5	63.3	66.3	68.5	71.5
40 Brutto Lohn- und -gehaltssumme (monatlich)	3.6	3.7	3.8	3.9	4.1	4.2	4.4
41 1970 = 100 Arbeitsproduktivität (Bruttowertschöpfung in Preisen von 1991 je Erwerbstätigen)	164	159	161	165	170	173	181
42 Lohnstückkosten	174	184	188	186	189	192	192
43 Kapitalproduktivität (Bruttowertschöpfung in Preisen von 1991 zu Kapitalstock)	103	96	95	94	94	94	96
Anteil an der Summe aller Wirtschaftsbereiche (in %)							
44 Produktionswert	3.1	3.4	3.4	3.5	3.6	3.4	3.2
45 Bruttowertschöpfung	2.6	2.8	2.8	2.8	2.8	2.8	2.9
46 Nettowertschöpfung	2.1	2.3	2.4	2.4	2.4	2.4	2.5
47 Entstandene Bruttoeinkommen aus unselbständiger Arbeit	1.7	1.7	1.8	1.8	1.8	1.8	1.8
48 Unternehmertätigkeit und Vermögen	3.1	3.9	3.8	3.9	3.8	3.7	4.2
49 Bruttoanlageinvestitionen	5.0	5.9	5.6	5.9	5.6	5.5	5.2
50 Ausrüstungen	5.5	7.9	7.5	8.1	7.1	6.7	6.6
51 Bauten	4.7	4.5	4.3	4.4	4.4	4.6	4.1
52 Bruttoanlagevermögen in Preisen von 1991 am Jahresanfang	4.5	4.5	4.6	4.6	4.7	4.7	4.7
53 Ausrüstungen	7.8	7.7	7.9	8.0	8.2	8.3	8.3
54 Bauten	3.5	3.6	3.6	3.7	3.7	3.7	3.8
55 Erwerbstätige im Inland	1.0	1.0	1.0	1.0	1.0	1.0	1.0

Statistisches Bundesamt Wiesbaden
Fachserie 18, Reihe S.19, 1994

Früheres Bundesgebiet
Elektrizitäts-, Gas-, Fernwärme- und Wasserversorgung

Gegenstand der Nachweisung		1988	1989	1990	1991	1992	1993	1994
in jeweiligen Preisen (Mrd. DM)								
1	Produktionswert	155.83	164.68	173.42	186.73	186.97	188.71	
2	- Vorleistungen	99.17	107.12	114.58	125.11	123.29	125.53	
3	= Bruttowertschöpfung	56.66	57.56	58.84	61.62	63.68	63.18	
4	- Abschreibungen	14.74	15.37	16.14	16.87	17.52	17.92	
5	= Produktionssteuern abzüglich Subventionen	1.60	2.07	1.88	2.52	2.08	2.52	
6	= Nettowertschöpfung	40.32	40.12	40.82	42.23	44.08	42.74	
Entstandene Bruttoeinkommen aus								
7	unselbständiger Arbeit	20.94	21.10	22.04	24.57	26.34	26.90	
8	dar.: Bruttolohn- und -gehaltssumme	15.19	15.58	16.37	17.57	18.73	19.64	
9	Unternehmertätigkeit und Vermögen	19.38	19.02	18.78	17.66	17.74	15.84	
10	Bruttoanlageinvestitionen	20.22	20.07	20.18	20.73	24.32	24.16	
11	Ausrüstungen	10.68	9.88	9.29	9.27	10.90	10.37	
12	Bauten	9.54	10.19	10.89	11.46	13.42	13.79	
13	Nettoanlageinvestitionen	5.48	4.70	4.04	3.86	6.80	6.24	
14	Nettoanlagevermögen zu Wiederbeschaffungs-							
	preisen am Jahresanfang	284.29	296.32	310.41	329.10	347.73	364.83	
15	Ausrüstungen	89.62	92.37	94.51	95.11	95.55	96.40	
16	Bauten	194.67	203.95	215.90	233.99	252.18	268.43	
in Preisen von 1991 (Mrd. DM)								
17	Bruttowertschöpfung	54.91	56.83	58.17	61.62	61.38	59.68	
18	Bruttoanlageinvestitionen	22.15	21.52	20.92	20.73	23.49	23.03	
19	Ausrüstungen	11.27	10.17	9.44	9.27	10.73	10.12	
20	Bauten	10.88	11.35	11.48	11.46	12.76	12.91	
21	Bruttoanlagevermögen am Jahresanfang	497.57	510.09	521.59	532.04	542.01	554.41	
22	Ausrüstungen	183.23	185.86	187.08	187.21	186.97	187.95	
23	Bauten	314.34	324.23	334.51	344.83	355.04	366.46	
24	Kapitalstock	503.83	515.84	526.81	537.02	548.21	560.22	
Erwerbstätigkeit (Durchschnitt in 1000)								
25	Erwerbstätige im Inland	283	282	285	287	288	288	
26	dar.: beschäftigte Arbeitnehmer	282	281	284	286	287	287	
Kennziffern								
in % des Produktionswertes								
27	Vorleistungen (Vorleistungsquote)	63.6	65.0	66.1	67.0	65.9	66.5	
28	Bruttoanlageinvestitionen	13.0	12.2	11.6	11.1	13.0	12.8	
in % der Bruttowertschöpfung								
29	Abschreibungen	26.0	26.7	27.4	27.4	27.5	28.4	
30	Nettowertschöpfung	71.2	69.7	69.4	68.5	69.2	67.6	
in % der Nettowertschöpfung								
31	Einkommen aus unselbst. Arbeit (Lohnquote) ...	51.9	52.6	54.0	58.2	59.8	62.9	
in % des Kapitalstocks								
32	Bruttoanlageinvestitionen (in Pr. v. 1991) ...	4.4	4.2	4.0	3.9	4.3	4.1	
33	Ausrüstungen	2.2	2.0	1.8	1.7	2.0	1.8	
34	Bauten	2.2	2.2	2.2	2.1	2.3	2.3	
35	Kapitalkoeffizient (Verhältnis Kapitalstock							
	zu Bruttowertschöpfung in Preisen von 1991) ...	9.2	9.1	9.1	8.7	8.9	9.4	
36	Kapitalintensität (Kapitalstock je Erwerbs-							
	tätigen in 1000 DM)	1 780.3	1 829.2	1 848.5	1 871.2	1 903.5	1 945.2	
Angaben je Erwerbstätigen (1000 DM)								
37	Bruttoanlageinvestitionen (in jew. Preisen) ..	71.4	71.2	70.8	72.2	84.4	83.9	
38	Bruttoanlageinvestitionen (in Preisen v. 1991)	78.3	76.3	73.4	72.2	81.6	80.0	
Angaben je beschäft. Arbeitnehmer (1000 DM)								
39	Einkommen aus unselbst. Arbeit (Lohnkosten) ..	74.3	75.1	77.6	85.9	91.8	93.7	
40	Bruttolohn- und -gehaltssumme (monatlich)	4.5	4.6	4.8	5.1	5.4	5.7	
1970 = 100								
41	Arbeitsproduktivität (Bruttowertschöpfung in							
	Preisen von 1991 je Erwerbstätigen)	181	188	190	200	198	193	
42	Lohnstückkosten	199	194	198	208	224	236	
43	Kapitalproduktivität (Bruttowertschöpfung in							
	Preisen von 1991 zu Kapitalstock)	95	96	96	100	98	93	
Anteil an der Summe aller Wirtschaftsbereiche (in %)								
44	Produktionswert	3.0	3.0	2.9	2.8	2.7	2.8	
45	Bruttowertschöpfung	2.8	2.7	2.5	2.4	2.3	2.3	
46	Nettowertschöpfung	2.4	2.2	2.1	2.0	2.0	1.9	
Entstandene Bruttoeinkommen aus								
47	unselbständiger Arbeit	1.8	1.7	1.7	1.7	1.7	1.7	
48	Unternehmertätigkeit und Vermögen	3.6	3.2	2.9	2.5	2.4	2.2	
49	Bruttoanlageinvestitionen	4.8	4.4	3.9	3.6	4.1	4.4	
50	Ausrüstungen	5.6	4.6	3.8	3.4	4.1	4.7	
51	Bauten	4.2	4.2	4.0	3.8	4.1	4.2	
Bruttoanlagevermögen in Preisen von 1991								
52	am Jahresanfang	4.8	4.8	4.7	4.7	4.7	4.6	
53	Ausrüstungen	8.3	8.2	8.0	7.7	7.4	7.1	
54	Bauten	3.8	3.8	3.9	3.9	3.9	3.9	
55	Erwerbstätige im Inland	1.0	1.0	1.0	1.0	1.0	1.0	

Statistisches Bundesamt Wiesbaden
Fachserie 18, Reihe S.19, 1994

Elektrizitäts- und Fernwärmeversorgung usw.

Früheres Bundesgebiet
Elektrizitäts- und Fernwärmeversorgung usw.

Gegenstand der Nachweisung	1960	1965	1970	1975	1978	1979	1980
in jeweiligen Preisen (Mrd. DM)							
1 Produktionswert	26.71	51.51	65.70	71.82	78.76
2 - Vorleistungen	14.66	28.40	37.29	41.93	49.02
3 = Bruttowertschöpfung	12.05	23.11	28.41	29.89	28.74
4 - Abschreibungen	2.89	5.60	6.99	7.55	8.17
5 - Produktionssteuern abzüglich Subventionen	0.51	1.11	1.24	0.81	0.93
6 = Nettowertschöpfung	8.65	16.40	20.18	21.53	20.64
Entstandene Bruttoeinkommen aus							
7 unselbständiger Arbeit	4.19	7.98	10.12	11.23	12.01
8 dar.: Bruttolohn- und -gehaltssumme	3.52	6.23	7.57	8.18	8.78
9 Unternehmertätigkeit und Vermögen	4.46	8.42	10.06	10.30	8.63
10 Bruttoanlageinvestitionen	12.19	10.68	10.92	12.58
11 Ausrüstungen	7.11	5.57	5.27	5.74
12 Bauten	5.08	5.11	5.65	6.84
13 Nettoanlageinvestitionen	6.59	3.69	3.37	4.41
14 Nettoanlagevermögen zu Wiederbeschaffungs-							
preisen am Jahresanfang	103.36	126.67	137.11	150.18
15 Ausrüstungen	42.38	51.10	53.14	54.66
16 Bauten	60.98	75.57	83.97	95.52
in Preisen von 1991 (Mrd. DM)							
17 Bruttowertschöpfung	19.76	28.93	34.94	36.97	37.57
18 Bruttoanlageinvestitionen	19.00	15.24	14.72	15.93
19 Ausrüstungen	10.73	7.74	7.10	7.41
20 Bauten	8.27	7.50	7.62	8.52
21 Bruttoanlagevermögen am Jahresanfang	232.91	272.22	283.16	293.23
22 Ausrüstungen	107.85	123.91	127.60	130.33
23 Bauten	125.06	148.31	155.56	162.90
24 Kapitalstock	240.69	277.69	288.19	298.68
Erwerbstätigkeit (Durchschnitt in 1000)							
25 Erwerbstätige im Inland	204	211	211	215	215
26 dar.: beschäftigte Arbeitnehmer	203	210	210	214	214
Kennziffern							
27 in % des Produktionswertes							
28 Vorleistungen (Vorleistungsquote)	54.9	55.1	56.8	58.4	62.2
Bruttoanlageinvestitionen	23.7	16.3	15.2	16.0
29 in % der Bruttowertschöpfung							
30 Abschreibungen	24.0	24.2	24.6	25.3	27.5
Nettowertschöpfung	71.8	71.0	71.0	72.0	69.4
31 in % der Nettowertschöpfung							
Einkommen aus unselbst. Arbeit (Lohnquote)	48.4	48.7	50.1	52.2	58.2
32 in % des Kapitalstocks							
33 Bruttoanlageinvestitionen (in Pr. v. 1991)	7.9	5.5	5.1	5.3
34 Ausrüstungen	4.5	2.8	2.5	2.5
Bauten	3.4	2.7	2.6	2.9
35 Kapitalkoeffizient (Verhältnis Kapitalstock							
zu Bruttowertschöpfung in Preisen von 1991)	8.3	7.9	7.8	8.0
36 Kapitalintensität (Kapitalstock je Erwerbs-							
tätigen in 1000 DM)	1 140.7	1 316.1	1 340.4	1 389.2
Angaben je Erwerbstätigen (1000 DM)							
37 Bruttoanlageinvestitionen (in jew. Preisen)	57.8	50.6	50.8	58.5
38 Bruttoanlageinvestitionen (in Preisen v. 1991)	.	.	.	90.0	72.2	68.5	74.1
Angaben je beschäft. Arbeitnehmer (1000 DM)							
39 Einkommen aus unselbst. Arbeit (Lohnkosten)	20.6	38.0	48.2	52.5	56.1
40 Bruttolohn- und -gehaltssumme (monatlich)	1.4	2.5	3.0	3.2	3.4
1970 = 100							
41 Arbeitsproduktivität (Bruttowertschöpfung in							
Preisen von 1991 je Erwerbstätigen)	100	142	171	178	180
42 Lohnstückkosten	100	130	137	143	151
43 Kapitalproduktivität (Bruttowertschöpfung in							
Preisen von 1991 zu Kapitalstock)
Anteil an der Summe aller Wirtschaftsbereiche (in %)							
44 Produktionswert	1.6	2.0	2.0	2.0	2.0
45 Bruttowertschöpfung	1.9	2.3	2.3	2.2	2.1
46 Nettowertschöpfung	1.6	2.0	1.9	1.9	1.7
Entstandene Bruttoeinkommen aus							
47 unselbständiger Arbeit	1.2	1.3	1.4	1.4	1.4
48 Unternehmertätigkeit und Vermögen	2.4	3.4	3.2	3.1	2.6
49 Bruttoanlageinvestitionen	5.7	4.0	3.6	3.7
50 Ausrüstungen	8.7	5.1	4.3	4.4
51 Bauten	3.9	3.2	3.1	3.3
Bruttoanlagevermögen in Preisen von 1991							
52 am Jahresanfang	3.2	3.4	3.5	3.5
53 Ausrüstungen	6.8	7.2	7.1	7.0
54 Bauten	2.2	2.4	2.4	2.5
55 Erwerbstätige im Inland	0.8	0.8	0.8	0.8	0.8

Statistisches Bundesamt Wiesbaden
Fachserie 18, Reihe S.19, 1994

Früheres Bundesgebiet
Elektrizitäts- und Fernwärmeversorgung usw.

Gegenstand der Nachweisung		1981	1982	1983	1984	1985	1986	1987
in jeweiligen Preisen (Mrd. DM)								
1	Produktionswert	90.96	101.16	106.87	116.15	124.61	126.44	126.00
2	- Vorleistungen	59.24	65.79	69.48	76.34	82.89	82.81	79.14
3	= Bruttowertschöpfung	31.72	35.37	37.39	39.81	41.72	43.63	46.86
4	- Abschreibungen	8.72	9.30	9.85	10.51	11.09	11.60	12.04
5	- Produktionssteuern abzüglich Subventionen	1.77	1.66	1.55	1.48	1.65	0.82	0.14
6	= Nettowertschöpfung	21.23	24.41	25.99	27.82	28.98	31.21	34.68
Entstandene Bruttoeinkommen aus								
7	unselbständiger Arbeit	12.97	13.40	14.04	14.39	15.16	15.83	16.80
8	der.: Bruttolohn- und -gehaltssumme	9.40	9.84	10.31	10.71	11.10	11.69	12.24
9	Unternehmertätigkeit und Vermögen	8.26	11.01	11.95	13.43	13.82	15.38	17.88
10	Bruttoanlageinvestitionen	13.17	16.04	16.04	17.74	16.99	17.49	17.19
11	Ausrüstungen	6.40	9.38	9.69	10.84	10.61	10.46	10.83
12	Bauten	6.77	6.66	6.35	6.90	6.38	7.03	6.36
13	Nettoanlageinvestitionen	4.45	6.74	6.19	7.23	5.90	5.89	5.15
14	Nettoanlagevermögen zu Wiederbeschaffungs- preisen am Jahresanfang	162.60	171.14	176.95	185.79	196.07	204.46	212.93
15	Ausrüstungen	56.85	59.85	64.82	69.10	73.53	76.75	79.35
16	Bauten	105.75	111.29	112.13	116.69	122.54	127.71	133.58
in Preisen von 1991 (Mrd. DM)								
17	Bruttowertschöpfung	36.85	36.63	37.64	39.31	40.50	42.15	45.05
18	Bruttoanlageinvestitionen	16.11	19.20	18.99	20.56	19.33	19.62	19.03
19	Ausrüstungen	7.93	11.07	11.09	12.13	11.66	11.33	11.62
20	Bauten	8.18	8.13	7.90	8.43	7.67	8.29	7.41
21	Bruttoanlagevermögen am Jahresanfang	304.14	314.81	328.14	340.83	354.65	366.76	378.77
22	Ausrüstungen	133.03	135.87	141.46	146.69	152.57	157.54	161.85
23	Bauten	171.11	178.94	186.68	194.14	202.08	209.22	216.92
24	Kapitalstock	309.47	321.47	334.48	347.74	360.70	372.76	384.28
Erwerbstätigkeit (Durchschnitt in 1000)								
25	Erwerbstätige im Inland	219	220	223	226	226	229	232
26	der.: beschäftigte Arbeitnehmer	218	219	222	225	225	228	231
Kennziffern								
27	in % des Produktionswertes							
28	Vorleistungen (Vorleistungsquote)	65.1	65.0	65.0	65.7	66.5	65.5	62.8
28	Bruttoanlageinvestitionen	14.5	15.9	15.0	15.3	13.6	13.8	13.6
29	in % der Bruttowertschöpfung							
30	Abschreibungen	27.5	26.3	26.3	26.4	26.6	26.6	25.7
30	Nettowertschöpfung	66.9	69.0	69.5	69.9	69.5	71.5	74.0
31	in % der Nettowertschöpfung							
31	Einkommen aus unselbst. Arbeit (Lohnquote) ...	61.1	54.9	54.0	51.7	52.3	50.7	48.4
32	in % des Kapitalstocks							
33	Bruttoanlageinvestitionen (in Pr. v. 1991) ...	5.2	6.0	5.7	5.9	5.4	5.3	5.0
34	Ausrüstungen	2.6	3.4	3.3	3.5	3.2	3.0	3.0
34	Bauten	2.6	2.5	2.4	2.4	2.1	2.2	1.9
35	Kapitalkoeffizient (Verhältnis Kapitalstock zu Bruttowertschöpfung in Preisen von 1991) ...	8.4	8.8	8.9	8.8	8.9	8.8	8.5
36	Kapitalintensität (Kapitalstock je Erwerbs- tätigen in 1000 DM)	1 413.1	1 461.2	1 499.9	1 538.7	1 596.0	1 627.8	1 656.4
Angaben je Erwerbstätigen (1000 DM)								
37	Bruttoanlageinvestitionen (in jew. Preisen) ..	60.1	72.9	71.9	78.5	75.2	76.4	74.1
38	Bruttoanlageinvestitionen (in Preisen v. 1991)	73.6	87.3	85.2	91.0	85.5	85.7	82.0
Angaben je beschäft. Arbeitnehmer (1000 DM)								
39	Einkommen aus unselbst. Arbeit (Lohnkosten) ..	59.5	61.2	63.2	64.0	67.4	69.4	72.7
40	Bruttolohn- und -gehaltssumme (monatlich)	3.6	3.7	3.9	4.0	4.1	4.3	4.4
1970 = 100								
41	Arbeitsproduktivität (Bruttowertschöpfung in Preisen von 1991 je Erwerbstätigen)	174	172	174	180	185	190	200
42	Lohnstückkosten	166	172	176	173	176	177	176
43	Kapitalproduktivität (Bruttowertschöpfung in Preisen von 1991 zu Kapitalstock)
Anteil an der Summe aller Wirtschaftsbereiche (in %)								
44	Produktionswert	2.2	2.4	2.5	2.5	2.6	2.6	2.6
45	Bruttowertschöpfung	2.1	2.3	2.3	2.3	2.4	2.3	2.4
46	Nettowertschöpfung	1.7	1.9	1.9	2.0	2.0	2.0	2.1
Entstandene Bruttoeinkommen aus								
47	unselbständiger Arbeit	1.4	1.4	1.5	1.5	1.5	1.5	1.5
48	Unternehmertätigkeit und Vermögen	2.5	3.1	3.0	3.1	3.0	3.1	3.6
49	Bruttoanlageinvestitionen	3.9	4.9	4.6	5.0	4.7	4.6	4.4
50	Ausrüstungen	4.8	7.3	6.9	7.6	6.7	6.2	6.1
51	Bauten	3.3	3.3	3.1	3.2	3.1	3.3	2.9
Bruttoanlagevermögen in Preisen von 1991								
52	am Jahresanfang	3.5	3.5	3.5	3.6	3.6	3.7	3.7
53	Ausrüstungen	6.9	6.9	7.1	7.2	7.4	7.5	7.5
54	Bauten	2.5	2.5	2.6	2.6	2.6	2.7	2.7
55	Erwerbstätige im Inland	0.8	0.8	0.8	0.9	0.9	0.9	0.9

Statistisches Bundesamt Wiesbaden
Fachserie 18, Reihe S.19, 1994

Früheres Bundesgebiet
Elektrizitäts- und Fernwärmeversorgung usw.

Gegenstand der Nachweisung		1988	1989	1990	1991	1992	1993	1994
in jeweiligen Preisen (Mrd. DM)								
1	Produktionswert	128.02	134.53	135.55	140.07	141.34	142.88	
2	- Vorleistungen	80.49	86.46	87.52	91.34	90.67	92.96	
3	= Bruttowertschöpfung	47.53	48.07	48.03	48.73	50.67	49.92	
4	- Abschreibungen	12.60	13.11	13.71	14.23	14.65	14.86	
5	= Produktionssteuern abzüglich Subventionen	1.14	1.47	1.16	1.73	1.18	1.64	
6	= Nettowertschöpfung	33.79	33.49	33.16	32.77	34.84	33.42	
Entstandene Bruttoeinkommen aus								
7	unselbständiger Arbeit	17.70	17.87	18.39	20.33	21.69	22.16	
8	dar.: Bruttolohn- und -gehaltssumme	12.79	13.14	13.63	14.50	15.36	16.03	
9	Unternehmertätigkeit und Vermögen	16.09	15.62	14.77	12.44	13.15	11.26	
10	Bruttoanlageinvestitionen	16.45	16.03	15.43	15.57	17.91	16.61	
11	Ausrüstungen	9.68	8.78	8.16	7.92	9.37	8.60	
12	Bauten	6.77	7.25	7.27	7.65	8.54	8.01	
13	Nettoanlageinvestitionen	3.85	2.92	1.72	1.34	3.26	1.75	
14	Nettoanlagevermögen zu Wiederbeschaffungs-							
15	preisen am Jahresanfang	220.49	229.30	239.11	251.39	263.33	273.82	
16	Ausrüstungen	82.21	84.61	86.10	86.24	86.00	86.22	
16	Bauten	138.28	144.69	153.01	165.15	177.33	187.60	
in Preisen von 1991 (Mrd. DM)								
17	Bruttowertschöpfung	45.13	46.92	46.94	48.73	48.92	47.94	
18	Bruttoanlageinvestitionen	17.89	17.08	15.94	15.57	17.37	15.91	
19	Ausrüstungen	10.16	9.00	8.27	7.92	9.25	8.42	
20	Bauten	7.73	8.08	7.67	7.65	8.12	7.49	
21	Bruttoanlagevermögen am Jahresanfang	389.80	399.33	407.70	414.51	420.65	428.28	
22	Ausrüstungen	166.12	168.63	169.70	169.69	169.11	169.63	
23	Bauten	223.68	230.70	238.00	244.82	251.54	258.65	
24	Kapitalstock	394.56	403.51	411.10	417.58	424.46	431.21	
Erwerbstätigkeit (Durchschnitt in 1000)								
25	Erwerbstätige im Inland	235	235	235	234	233	231	
26	dar.: beschäftigte Arbeitnehmer	234	234	234	233	232	230	
Kennziffern								
27	in % des Produktionswertes							
28	Vorleistungen (Vorleistungsquote)	62.9	64.3	64.6	65.2	64.2	65.1	
28	Bruttoanlageinvestitionen	12.8	11.9	11.4	11.1	12.7	11.6	
29	in % der Bruttowertschöpfung							
30	Abschreibungen	26.5	27.3	28.5	29.2	28.9	29.8	
30	Nettowertschöpfung	71.1	69.7	69.0	67.2	68.8	66.9	
31	in % der Nettowertschöpfung							
31	Einkommen aus unselbst. Arbeit (Lohnquote) ...	52.4	53.4	55.5	62.0	62.3	66.3	
32	in % des Kapitalstocks							
33	Bruttoanlageinvestitionen (in Pr. v. 1991) ...	4.5	4.2	3.9	3.7	4.1	3.7	
34	Ausrüstungen	2.6	2.2	2.0	1.9	2.2	2.0	
34	Bauten	2.0	2.0	1.9	1.8	1.9	1.7	
35	Kapitalkoeffizient (Verhältnis Kapitalstock							
35	zu Bruttowertschöpfung in Preisen von 1991) ...	8.7	8.6	8.8	8.6	8.7	9.0	
36	Kapitalintensität (Kapitalstock je Erwerbs-							
36	tätigen in 1000 DM)	1 679.0	1 717.1	1 749.4	1 784.5	1 821.7	1 866.7	
37	Angaben je Erwerbstätigen (1000 DM)							
38	Bruttoanlageinvestitionen (in jew. Preisen) ..	70.0	68.2	65.7	66.5	76.9	71.9	
38	Bruttoanlageinvestitionen (in Preisen v. 1991)	76.1	72.7	67.8	66.5	74.5	68.9	
39	Angaben je beschäft. Arbeitnehmer (1000 DM)							
40	Einkommen aus unselbst. Arbeit (Lohnkosten) ..	75.6	76.4	78.6	87.3	93.5	96.3	
40	Bruttolohn- und -gehaltssumme (monatlich)	4.6	4.7	4.9	5.2	5.5	5.8	
41	1970 = 100							
41	Arbeitsproduktivität (Bruttowertschöpfung in							
42	Preisen von 1991 je Erwerbstätigen)	198	206	206	215	217	214	
43	Lohnstückkosten	185	179	185	197	209	218	
43	Kapitalproduktivität (Bruttowertschöpfung in							
43	Preisen von 1991 zu Kapitalstock)	
Anteil an der Summe aller Wirtschaftsbereiche (in %)								
44	Produktionswert	2.5	2.4	2.3	2.1	2.1	2.1	
45	Bruttowertschöpfung	2.3	2.2	2.1	1.9	1.9	1.8	
46	Nettowertschöpfung	2.0	1.9	1.7	1.5	1.5	1.5	
Entstandene Bruttoeinkommen aus								
47	unselbständiger Arbeit	1.5	1.5	1.4	1.4	1.4	1.4	
48	Unternehmertätigkeit und Vermögen	3.0	2.7	2.3	1.8	1.8	1.6	
49	Bruttoanlageinvestitionen	3.9	3.5	3.0	2.7	3.0	3.0	
50	Ausrüstungen	5.1	4.1	3.3	2.9	3.5	3.9	
51	Bauten	3.0	3.0	2.7	2.6	2.6	2.5	
Bruttoanlagevermögen in Preisen von 1991								
52	am Jahresanfang	3.7	3.7	3.7	3.7	3.6	3.6	
53	Ausrüstungen	7.6	7.5	7.3	7.0	6.7	6.4	
54	Bauten	2.7	2.7	2.7	2.8	2.8	2.8	
55	Erwerbstätige im Inland	0.9	0.8	0.8	0.8	0.8	0.8	

Statistisches Bundesamt Wiesbaden
Fachserie 18, Reihe S.19, 1994

Gasversorgung

Früheres Bundesgebiet

Gasversorgung

Gegenstand der Nachweisung	1960	1965	1970	1975	1978	1979	1980
in jeweiligen Preisen (Mrd. DM)							
1 Produktionswert	2.75	8.21	13.55	15.64	21.68
2 - Vorleistungen	1.70	7.00	11.02	12.97	18.00
3 = Bruttowertschöpfung	1.05	1.21	2.53	2.67	3.68
4 - Abschreibungen	0.21	0.36	0.45	0.49	0.55
5 - Produktionssteuern abzüglich Subventionen	0.06	0.02	0.11	0.11	0.08
6 = Nettowertschöpfung	0.78	0.83	1.97	2.07	3.05
Entstandene Bruttoeinkommen aus							
7 unselbständiger Arbeit	0.34	0.63	0.93	0.96	1.29
8 dar.: Bruttolohn- und -gehaltssumme	0.29	0.49	0.69	0.71	0.95
9 Unternehmertätigkeit und Vermögen	0.44	0.20	1.04	1.11	1.76
10 Bruttoanlageinvestitionen	0.85	0.91	1.16	1.75
11 Ausrüstungen	0.30	0.23	0.28	0.40
12 Bauten	0.55	0.68	0.88	1.35
13 Nettoanlageinvestitionen	0.49	0.46	0.67	1.20
14 Nettoanlagevermögen zu Wiederbeschaffungs-							
preisen am Jahresanfang	7.91	9.95	11.01	12.58
15 Ausrüstungen	1.89	2.30	2.34	2.41
16 Bauten	6.02	7.65	8.67	10.17
in Preisen von 1991 (Mrd. DM)							
17 Bruttowertschöpfung	2.35	2.28	4.78	5.11	5.84
18 Bruttoanlageinvestitionen	1.40	1.34	1.59	2.23
19 Ausrüstungen	0.54	0.37	0.43	0.59
20 Bauten	0.86	0.97	1.16	1.64
21 Bruttoanlagevermögen am Jahresanfang	18.95	22.01	22.97	24.17
22 Ausrüstungen	6.59	7.05	7.08	7.16
23 Bauten	12.36	14.96	15.89	17.01
24 Kapitalstock	19.47	22.49	23.57	25.09
Erwerbstätigkeit (Durchschnitt in 1000)							
25 Erwerbstätige im Inland	16	17	20	19	24
26 dar.: beschäftigte Arbeitnehmer	16	17	20	19	24
Kennziffern							
27 in % des Produktionswertes							
28 Vorleistungen (Vorleistungsquote)	61.8	85.3	81.3	82.9	83.0
Bruttoanlageinvestitionen	10.4	6.7	7.4	8.1
29 in % der Bruttowertschöpfung							
30 Abschreibungen	20.0	29.8	17.8	18.4	14.9
Nettowertschöpfung	74.3	68.6	77.9	77.5	82.9
31 in % der Nettowertschöpfung							
Einkommen aus unselbst. Arbeit (Lohnquote)	43.6	75.9	47.2	46.4	42.3
32 in % des Kapitalstocks							
33 Bruttoanlageinvestitionen (in Pr. v. 1991)	7.2	6.0	6.7	8.9
34 Ausrüstungen	2.8	1.6	1.8	2.4
Bauten	4.4	4.3	4.9	6.5
35 Kapitalkoeffizient (Verhältnis Kapitalstock							
zu Bruttowertschöpfung in Preisen von 1991)	8.5	4.7	4.6	4.3
36 Kapitalintensität (Kapitalstock je Erwerbs-							
tätigen in 1000 DM)	1 145.6	1 124.5	1 240.5	1 045.4
Angaben je Erwerbstätigen (1000 DM)							
37 Bruttoanlageinvestitionen (in jew. Preisen)	50.0	45.5	61.1	72.9
38 Bruttoanlageinvestitionen (in Preisen v. 1991)	.	.	.	82.4	67.0	83.7	92.9
Angaben je beschäft. Arbeitnehmer (1000 DM)							
39 Einkommen aus unselbst. Arbeit (Lohnkosten)	21.2	37.1	46.5	50.5	53.7
40 Bruttolohn- und -gehaltssumme (monatlich)	1.5	2.4	2.9	3.1	3.3
1970 = 100							
41 Arbeitsproduktivität (Bruttowertschöpfung in							
Preisen von 1991 je Erwerbstätigen)	100	91	163	183	166
42 Lohnstückkosten	100	191	134	130	153
43 Kapitalproduktivität (Bruttowertschöpfung in							
Preisen von 1991 zu Kapitalstock)
Anteil an der Summe aller Wirtschaftsbereiche (in %)							
44 Produktionswert	0.2	0.3	0.4	0.4	0.6
45 Bruttowertschöpfung	0.2	0.1	0.2	0.2	0.3
46 Nettowertschöpfung	0.1	0.1	0.2	0.2	0.3
Entstandene Bruttoeinkommen aus							
47 unselbständiger Arbeit	0.1	0.1	0.1	0.1	0.1
48 Unternehmertätigkeit und Vermögen	0.2	0.1	0.3	0.3	0.5
49 Bruttoanlageinvestitionen	0.4	0.3	0.4	0.5
50 Ausrüstungen	0.4	0.2	0.2	0.3
51 Bauten	0.4	0.4	0.5	0.7
Bruttoanlagevermögen in Preisen von 1991							
52 am Jahresanfang	0.3	0.3	0.3	0.3
53 Ausrüstungen	0.4	0.4	0.4	0.4
54 Bauten	0.2	0.2	0.2	0.3
55 Erwerbstätige im Inland	0.1	0.1	0.1	0.1	0.1

Statistisches Bundesamt Wiesbaden
Fachserie 18, Reihe S.19, 1994

Früheres Bundesgebiet

Gasversorgung

Gegenstand der Nachweisung		1981	1982	1983	1984	1985	1986	1987
in jeweiligen Preisen (Mrd. DM)								
1	Produktionswert	29.64	33.54	32.98	36.70	40.00	33.09	24.18
2	- Vorleistungen	26.05	29.39	28.35	31.96	34.97	28.16	18.72
3	= Bruttowertschöpfung	3.59	4.15	4.63	4.74	5.03	4.93	5.46
4	- Abschreibungen	0.61	0.66	0.69	0.72	0.76	0.81	0.85
5	- Produktionssteuern abzüglich Subventionen	0.17	0.22	0.24	0.28	0.30	0.41	0.43
6	= Nettowertschöpfung	2.81	3.27	3.70	3.74	3.97	3.71	4.18
7	Entstandene Bruttoeinkommen aus							
8	unselbständiger Arbeit	1.29	1.31	1.36	1.40	1.43	1.54	1.88
9	dar.: Bruttolohn- und -gehaltssumme	0.96	0.99	1.03	1.07	1.08	1.18	1.41
9	Unternehmertätigkeit und Vermögen	1.52	1.96	2.34	2.34	2.54	2.17	2.30
10	Bruttoanlageinvestitionen	1.67	1.34	1.40	1.35	1.65	1.76	1.80
11	Ausrüstungen	0.43	0.38	0.36	0.37	0.44	0.48	0.58
12	Bauten	1.24	0.96	1.04	0.98	1.21	1.28	1.22
13	Nettoanlageinvestitionen	1.06	0.68	0.71	0.63	0.89	0.95	0.95
14	Nettoanlagevermögen zu Wiederbeschaffungs-							
15	preisen am Jahresanfang	14.52	15.88	16.20	17.04	17.94	19.14	20.42
16	Ausrüstungen	2.63	2.92	3.10	3.19	3.23	3.35	3.48
16	Bauten	11.89	12.96	13.10	13.85	14.71	15.79	16.94
in Preisen von 1991 (Mrd. DM)								
17	Bruttowertschöpfung	5.91	4.99	4.86	4.76	5.07	4.95	5.42
18	Bruttoanlageinvestitionen	2.08	1.66	1.74	1.65	1.98	2.07	2.09
19	Ausrüstungen	0.61	0.51	0.46	0.46	0.53	0.57	0.67
20	Bauten	1.47	1.15	1.28	1.19	1.45	1.50	1.42
21	Bruttoanlagevermögen am Jahresanfang	26.01	27.67	28.91	30.20	31.38	32.88	34.45
22	Ausrüstungen	7.41	7.65	7.79	7.85	7.90	8.01	8.15
23	Bauten	18.60	20.02	21.12	22.35	23.48	24.87	26.30
24	Kapitalstock	26.84	28.29	29.55	30.79	32.13	33.66	35.23
Erwerbstätigkeit (Durchschnitt in 1000)								
25	Erwerbstätige im Inland	23	23	23	23	23	24	28
26	dar.: beschäftigte Arbeitnehmer	23	23	23	23	23	24	28
Kennziffern								
27	in % des Produktionswertes							
28	Vorleistungen (Vorleistungsquote)	87.9	87.6	86.0	87.1	87.4	85.1	77.4
28	Bruttoanlageinvestitionen	5.6	4.0	4.2	3.7	4.1	5.3	7.4
29	in % der Bruttowertschöpfung							
30	Abschreibungen	17.0	15.9	14.9	15.2	15.1	16.4	15.6
30	Nettowertschöpfung	78.3	78.8	79.9	78.9	78.9	75.3	76.6
31	in % der Nettowertschöpfung							
31	Einkommen aus unselbst. Arbeit (Lohnquote) ...	45.9	40.1	36.8	37.4	36.0	41.5	45.0
32	in % des Kapitalstocks							
33	Bruttoanlageinvestitionen (in Pr. v. 1991) ...	7.7	5.9	5.9	5.4	6.2	6.1	5.9
34	Ausrüstungen	2.3	1.8	1.6	1.5	1.6	1.7	1.9
34	Bauten	5.5	4.1	4.3	3.9	4.5	4.5	4.0
35	Kapitalkoeffizient (Verhältnis Kapitalstock							
35	zu Bruttowertschöpfung in Preisen von 1991) ...	4.5	5.7	6.1	6.5	6.3	6.8	6.5
36	Kapitalintensität (Kapitalstock je Erwerbs-							
36	tätigen in 1000 DM)	1 167.0	1 230.0	1 285.0	1 338.7	1 397.0	1 402.7	1 258.4
37	Angaben je Erwerbstätigen (1000 DM)							
38	Bruttoanlageinvestitionen (in jew. Preisen) ..	72.6	58.3	60.9	58.7	71.7	73.3	64.3
38	Bruttoanlageinvestitionen (in Preisen v. 1991)	90.4	72.2	75.7	71.7	86.1	86.2	74.6
39	Angaben je beschäft. Arbeitnehmer (1000 DM)							
40	Einkommen aus unselbst. Arbeit (Lohnkosten) ..	56.1	57.0	59.1	60.9	62.2	64.2	67.1
40	Bruttolohn- und -gehaltssumme (monatlich)	3.5	3.6	3.7	3.9	3.9	4.1	4.2
41	1970 = 100							
41	Arbeitsproduktivität (Bruttowertschöpfung in							
42	Preisen von 1991 je Erwerbstätigen)	175	148	144	141	150	140	132
42	Lohnstückkosten	151	181	193	203	195	215	240
43	Kapitalproduktivität (Bruttowertschöpfung in							
43	Preisen von 1991 zu Kapitalstock)
Anteil an der Summe aller Wirtschaftsbereiche (in %)								
44	Produktionswert	0.7	0.8	0.8	0.8	0.8	0.7	0.5
45	Bruttowertschöpfung	0.2	0.3	0.3	0.3	0.3	0.3	0.3
46	Nettowertschöpfung	0.2	0.3	0.3	0.3	0.3	0.2	0.3
47	Entstandene Bruttoeinkommen aus							
48	unselbständiger Arbeit	0.1	0.1	0.1	0.1	0.1	0.1	0.2
48	Unternehmertätigkeit und Vermögen	0.5	0.6	0.6	0.5	0.6	0.4	0.5
49	Bruttoanlageinvestitionen	0.5	0.4	0.4	0.4	0.5	0.5	0.5
50	Ausrüstungen	0.3	0.3	0.3	0.3	0.3	0.3	0.3
51	Bauten	0.6	0.5	0.5	0.5	0.6	0.6	0.6
52	Bruttoanlagevermögen in Preisen von 1991							
53	am Jahresanfang	0.3	0.3	0.3	0.3	0.3	0.3	0.3
53	Ausrüstungen	0.4	0.4	0.4	0.4	0.4	0.4	0.4
54	Bauten	0.3	0.3	0.3	0.3	0.3	0.3	0.3
55	Erwerbstätige im Inland	0.1	0.1	0.1	0.1	0.1	0.1	0.1

Statistisches Bundesamt Wiesbaden
Fachserie 18, Reihe S.19, 1994

Früheres Bundesgebiet

Gasversorgung

Gegenstand der Nachweisung		1988	1989	1990	1991	1992	1993	1994
in jeweiligen Preisen (Mrd. DM)								
1	Produktionswert	20.51	23.08	29.60	38.57	36.77	37.76	
2	- Vorleistungen	15.62	17.87	23.26	29.94	28.45	29.16	
3	= Bruttowertschöpfung	4.89	5.21	6.34	8.63	8.32	8.60	
4	- Abschreibungen	0.91	0.98	1.07	1.20	1.33	1.46	
5	- Produktionssteuern abzüglich Subventionen	0.34	0.48	0.64	0.79	0.79	0.79	
6	= Nettowertschöpfung	3.64	3.75	4.63	6.64	6.20	6.35	
7	Entstandene Bruttoeinkommen aus unselbständiger Arbeit	1.68	1.70	2.02	2.74	2.62	2.99	
8	dar.: Bruttolohn- und -gehaltssumme	1.31	1.31	1.53	1.97	1.93	2.23	
9	Unternehmertätigkeit und Vermögen	1.96	2.05	2.61	3.90	3.58	3.36	
10	Bruttoanlageinvestitionen	1.86	1.96	2.63	2.99	3.73	4.87	
11	Ausrüstungen	0.59	0.64	0.64	0.87	0.88	1.21	
12	Bauten	1.27	1.32	1.99	2.12	2.85	3.66	
13	Nettoanlageinvestitionen	0.95	0.98	1.56	1.79	2.40	3.41	
14	Nettoanlagevermögen zu Wiederbeschaffungs- preisen am Jahresanfang	21.67	23.18	25.00	28.00	31.30	34.77	
15	Ausrüstungen	3.72	4.00	4.42	4.76	5.31	5.70	
16	Bauten	17.95	19.18	20.58	23.24	25.99	29.07	
in Preisen von 1991 (Mrd. DM)								
17	Bruttowertschöpfung	5.18	5.64	6.51	8.63	8.03	7.88	
18	Bruttoanlageinvestitionen	2.10	2.16	2.76	2.99	3.56	4.61	
19	Ausrüstungen	0.66	0.69	0.67	0.87	0.85	1.17	
20	Bauten	1.44	1.47	2.09	2.12	2.71	3.44	
21	Bruttoanlagevermögen am Jahresanfang	36.02	37.59	39.19	41.38	43.80	46.78	
22	Ausrüstungen	8.37	8.57	8.78	8.97	9.37	9.74	
23	Bauten	27.65	29.02	30.41	32.41	34.43	37.04	
24	Kapitalstock	36.80	38.39	40.28	42.59	45.29	48.79	
Erwerbstätigkeit (Durchschnitt in 1000)								
25	Erwerbstätige im Inland	25	24	26	33	30	34	
26	dar.: beschäftigte Arbeitnehmer	25	24	26	33	30	34	
Kennziffern								
27	in % des Produktionswertes Vorleistungen (Vorleistungsquote)	76.2	77.4	78.6	77.6	77.4	77.2	
28	Bruttoanlageinvestitionen	9.1	8.5	8.9	7.8	10.1	12.9	
29	in % der Bruttowertschöpfung Abschreibungen	18.6	18.8	16.9	13.9	16.0	17.0	
30	Nettowertschöpfung	74.4	72.0	73.0	76.9	74.5	73.8	
31	in % der Nettowertschöpfung Einkommen aus unselbst. Arbeit (Lohnquote) ...	46.2	45.3	43.6	41.3	42.3	47.1	
32	in % des Kapitalstocks Bruttoanlageinvestitionen (in Pr. v. 1991) ...	5.7	5.6	6.9	7.0	7.9	9.4	
33	Ausrüstungen	1.8	1.8	1.7	2.0	1.9	2.4	
34	Bauten	3.9	3.8	5.2	5.0	6.0	7.1	
35	Kapitalkoeffizient (Verhältnis Kapitalstock zu Bruttowertschöpfung in Preisen von 1991) ...	7.1	6.8	6.2	4.9	5.6	6.2	
36	Kapitalintensität (Kapitalstock je Erwerbs- tätigen in 1000 DM)	1 472.2	1 599.6	1 549.4	1 290.6	1 509.7	1 435.0	
37	Angaben je Erwerbstätigen (1000 DM) Bruttoanlageinvestitionen (in jew. Preisen) ..	74.4	81.7	101.2	90.6	124.3	143.2	
38	Bruttoanlageinvestitionen (in Preisen v. 1991)	84.0	90.0	106.2	90.6	118.7	135.6	
39	Angaben je beschäft. Arbeitnehmer (1000 DM) Einkommen aus unselbst. Arbeit (Lohnkosten) ..	67.2	70.8	77.7	83.0	87.3	87.9	
40	Bruttolohn- und -gehaltssumme (monatlich)	4.4	4.5	4.9	5.0	5.4	5.6	
41	1970 = 100 Arbeitsproduktivität (Bruttowertschöpfung in Preisen von 1991 je Erwerbstätigen)	141	160	170	178	182	158	
42	Lohnstückkosten	224	208	214	219	226	262	
43	Kapitalproduktivität (Bruttowertschöpfung in Preisen von 1991 zu Kapitalstock)	
Anteil an der Summe aller Wirtschaftsbereiche (in %)								
44	Produktionswert	0.4	0.4	0.5	0.6	0.5	0.6	
45	Bruttowertschöpfung	0.2	0.2	0.3	0.3	0.3	0.3	
46	Nettowertschöpfung	0.2	0.2	0.2	0.3	0.3	0.3	
47	Entstandene Bruttoeinkommen aus unselbständiger Arbeit	0.1	0.1	0.2	0.2	0.2	0.2	
48	Unternehmertätigkeit und Vermögen	0.4	0.4	0.4	0.6	0.5	0.5	
49	Bruttoanlageinvestitionen	0.4	0.4	0.5	0.5	0.6	0.9	
50	Ausrüstungen	0.3	0.3	0.3	0.3	0.3	0.5	
51	Bauten	0.6	0.5	0.7	0.7	0.9	1.1	
52	Bruttoanlagevermögen in Preisen von 1991 am Jahresanfang	0.3	0.4	0.4	0.4	0.4	0.4	
53	Ausrüstungen	0.4	0.4	0.4	0.4	0.4	0.4	
54	Bauten	0.3	0.3	0.4	0.4	0.4	0.4	
55	Erwerbstätige im Inland	0.1	0.1	0.1	0.1	0.1	0.1	

Statistisches Bundesamt Wiesbaden
Fachserie 18, Reihe S.19, 1994

Wasserversorgung

Wasserversorgung

Gegenstand der Nachweisung	1960	1965	1970	1975	1978	1979	1980
in jeweiligen Preisen (Mrd. DM)							
1 Produktionswert	1.95	3.70	4.69	4.86	5.01
2 - Vorleistungen	0.55	1.21	1.72	1.86	2.02
3 = Bruttowertschöpfung	1.40	2.49	2.97	3.00	2.99
4 - Abschreibungen	0.34	0.58	0.74	0.82	0.92
5 - Produktionssteuern abzüglich Subventionen	0.07	0.10	0.15	0.17	0.12
6 = Nettowertschöpfung	0.99	1.81	2.08	2.01	1.95
Entstandene Bruttoeinkommen aus							
7 unselbständiger Arbeit	0.42	0.91	1.14	1.22	1.26
8 dar.: Bruttolohn- und -gehaltsumme	0.35	0.69	0.84	0.89	0.90
9 Unternehmertätigkeit und Vermögen	0.57	0.90	0.94	0.79	0.69
10 Bruttoanlageinvestitionen	1.70	1.90	2.11	2.24
11 Ausrüstungen	0.33	0.38	0.40	0.41
12 Bauten	1.37	1.52	1.71	1.83
13 Nettoanlageinvestitionen	1.12	1.16	1.29	1.32
14 Nettoanlagevermögen zu Wiederbeschaffungs-							
preisen am Jahresanfang	19.86	24.66	27.40	31.09
15 Ausrüstungen	2.32	2.87	3.03	3.18
16 Bauten	17.64	21.79	24.37	27.91
in Preisen von 1991 (Mrd. DM)							
17 Bruttowertschöpfung	3.78	4.30	4.58	4.52	4.36
18 Bruttoanlageinvestitionen	2.77	2.81	2.90	2.86
19 Ausrüstungen	0.56	0.58	0.59	0.58
20 Bauten	2.21	2.23	2.31	2.28
21 Bruttoanlagevermögen am Jahresanfang	46.75	53.81	56.14	58.54
22 Ausrüstungen	7.04	7.92	8.20	8.47
23 Bauten	39.71	45.89	47.94	50.07
24 Kapitalstock	47.92	54.97	57.34	59.70
Erwerbstätigkeit (Durchschnitt in 1000)							
25 Erwerbstätige im Inland	21	24	24	25	24
26 dar.: beschäftigte Arbeitnehmer	21	24	24	25	24
Kennziffern							
27 in % des Produktionswertes							
28 Vorleistungen (Vorleistungsquote)	28.2	32.7	36.7	38.3	40.3
29 Bruttoanlageinvestitionen	45.9	40.5	43.4	44.7
30 in % der Bruttowertschöpfung							
31 Abschreibungen	24.3	23.3	24.9	27.3	30.8
32 Nettowertschöpfung	70.7	72.7	70.0	67.0	65.2
33 in % der Nettowertschöpfung							
34 Einkommen aus unselbst. Arbeit (Lohnquote)	42.4	50.3	54.8	60.7	64.6
35 in % des Kapitalstocks							
36 Bruttoanlageinvestitionen (in Pr. v. 1991)	5.8	5.1	5.1	4.8
37 Ausrüstungen	1.2	1.1	1.0	1.0
38 Bauten	4.6	4.1	4.0	3.8
39 Kapitalkoeffizient (Verhältnis Kapitalstock							
zu Bruttowertschöpfung in Preisen von 1991)	11.1	12.0	12.7	13.7
40 Kapitalintensität (Kapitalstock je Erwerbs-							
tätigen in 1000 DM)	1 996.9	2 290.6	2 293.6	2 487.7
41 Angaben je Erwerbstätigen (1000 DM)							
42 Bruttoanlageinvestitionen (in jew. Preisen)	70.8	79.2	84.4	93.3
43 Bruttoanlageinvestitionen (in Preisen v. 1991)	.	.	.	115.4	117.1	116.0	119.2
44 Angaben je beschäft. Arbeitnehmer (1000 DM)							
45 Einkommen aus unselbst. Arbeit (Lohnkosten)	20.0	37.9	47.5	48.8	52.5
46 Bruttolohn- und -gehaltsumme (monatlich)	1.4	2.4	2.9	3.0	3.1
47 1970 = 100							
48 Arbeitsproduktivität (Bruttowertschöpfung in							
Preisen von 1991 je Erwerbstätigen)	100	100	106	100	101
49 Lohnstückkosten	100	190	224	243	260
50 Kapitalproduktivität (Bruttowertschöpfung in							
Preisen von 1991 zu Kapitalstock)
Anteil an der Summe aller Wirtschaftsbereiche (in %)							
44 Produktionswert	0.1	0.1	0.1	0.1	0.1
45 Bruttowertschöpfung	0.2	0.3	0.2	0.2	0.2
46 Nettowertschöpfung	0.2	0.2	0.2	0.2	0.2
47 Entstandene Bruttoeinkommen aus							
48 unselbständiger Arbeit	0.1	0.2	0.2	0.2	0.1
49 Unternehmertätigkeit und Vermögen	0.3	0.4	0.3	0.2	0.2
50 Bruttoanlageinvestitionen	0.8	0.7	0.7	0.7
51 Ausrüstungen	0.4	0.3	0.3	0.3
52 Bauten	1.0	1.0	0.9	0.9
53 Bruttoanlagevermögen in Preisen von 1991							
54 am Jahresanfang	0.6	0.7	0.7	0.7
55 Ausrüstungen	0.4	0.5	0.5	0.5
56 Bauten	0.7	0.7	0.7	0.8
57 Erwerbstätige im Inland	0.1	0.1	0.1	0.1	0.1

Wasserversorgung

Gegenstand der Nachweisung		1981	1982	1983	1984	1985	1986	1987
in jeweiligen Preisen (Mrd. DM)								
1	Produktionswert	5.45	5.91	6.25	6.56	6.85	6.62	5.80
2	- Vorleistungen	2.32	2.64	2.69	2.85	3.12	2.85	2.23
3	= Bruttowertschöpfung	3.13	3.27	3.56	3.71	3.73	3.77	3.57
4	- Abschreibungen	0.99	1.03	1.06	1.10	1.14	1.17	1.19
5	= Produktionssteuern abzüglich Subventionen	0.11	0.13	0.15	0.07	0.08	0.09	0.09
6	= Nettowertschöpfung	2.03	2.11	2.35	2.54	2.51	2.51	2.29
7	Entstandene Bruttoeinkommen aus unselbständiger Arbeit	1.33	1.36	1.42	1.43	1.45	1.48	1.27
8	dar.: Bruttolohn- und -gehaltssumme	0.93	0.97	1.02	1.03	1.04	1.05	0.94
9	Unternehmertätigkeit und Vermögen	0.70	0.75	0.93	1.11	1.06	1.03	1.02
10	Bruttoanlageinvestitionen	2.09	1.83	1.81	1.83	1.76	1.74	1.68
11	Ausrüstungen	0.41	0.41	0.42	0.37	0.33	0.36	0.34
12	Bauten	1.68	1.42	1.39	1.46	1.43	1.38	1.34
13	Nettoanlageinvestitionen	1.10	0.80	0.75	0.73	0.62	0.57	0.49
14	Nettoanlagevermögen zu Wiederbeschaffungs- preisen am Jahresanfang	34.25	35.96	36.21	37.23	38.60	39.83	41.07
15	Ausrüstungen	3.38	3.60	3.74	3.85	3.85	3.80	3.74
16	Bauten	30.87	32.36	32.47	33.38	34.75	36.03	37.33
in Preisen von 1991 (Mrd. DM)								
17	Bruttowertschöpfung	4.15	4.01	4.17	4.26	4.25	4.26	3.83
18	Bruttoanlageinvestitionen	2.59	2.25	2.24	2.22	2.10	2.02	1.94
19	Ausrüstungen	0.55	0.52	0.51	0.44	0.38	0.40	0.38
20	Bauten	2.04	1.73	1.73	1.78	1.72	1.62	1.56
21	Bruttoanlagevermögen am Jahresanfang	60.87	62.91	64.57	66.20	67.77	69.20	70.53
22	Ausrüstungen	8.70	8.89	9.01	9.10	9.08	8.98	8.88
23	Bauten	52.17	54.02	55.56	57.10	58.69	60.22	61.65
24	Kapitalstock	61.89	63.74	65.38	66.98	68.48	69.86	71.14
Erwerbstätigkeit (Durchschnitt in 1000)								
25	Erwerbstätige im Inland	24	24	24	24	24	23	20
26	dar.: beschäftigte Arbeitnehmer	24	24	24	24	24	23	20
Kennziffern								
27	in % des Produktionswertes Vorleistungen (Vorleistungsquote)	42.6	44.7	43.0	43.4	45.5	43.1	38.4
28	Bruttoanlageinvestitionen	38.3	31.0	29.0	27.9	25.7	26.3	29.0
29	in % der Bruttowertschöpfung Abschreibungen	31.6	31.5	29.8	29.6	30.6	31.0	33.3
30	Nettowertschöpfung	64.9	64.5	66.0	68.5	67.3	66.6	64.1
31	in % der Nettowertschöpfung Einkommen aus unselbst. Arbeit (Lohnquote) ...	65.5	64.5	60.4	56.3	57.8	59.0	55.5
32	in % des Kapitalstocks Bruttoanlageinvestitionen (in Pr. v. 1991) ...	4.2	3.5	3.4	3.3	3.1	2.9	2.7
33	Ausrüstungen	0.9	0.8	0.8	0.7	0.6	0.6	0.5
34	Bauten	3.3	2.7	2.6	2.7	2.5	2.3	2.2
35	Kapitalkoeffizient (Verhältnis Kapitalstock zu Bruttowertschöpfung in Preisen von 1991) ...	14.9	15.9	15.7	15.7	16.1	16.4	18.6
36	Kapitalintensität (Kapitalstock je Erwerbs- tätigen in 1000 DM)	2 578.7	2 655.8	2 724.4	2 791.0	2 853.5	3 037.6	3 557.0
37	Angaben je Erwerbstätigen (1000 DM) Bruttoanlageinvestitionen (in jew. Preisen) ..	87.1	76.2	75.4	76.2	73.3	75.7	84.0
38	Bruttoanlageinvestitionen (in Preisen v. 1991)	107.9	93.8	93.3	92.5	87.5	87.8	97.0
39	Angaben je beschäft. Arbeitnehmer (1000 DM) Einkommen aus unselbst. Arbeit (Lohnkosten) ..	55.4	56.7	59.2	59.6	60.4	64.3	63.5
40	Bruttolohn- und -gehaltssumme (monatlich)	3.2	3.4	3.5	3.6	3.6	3.8	3.9
41	1970 = 100 Arbeitsproduktivität (Bruttowertschöpfung in Preisen von 1991 je Erwerbstätigen)	96	93	97	99	98	103	106
42	Lohnstückkosten	288	305	306	302	307	313	298
43	Kapitalproduktivität (Bruttowertschöpfung in Preisen von 1991 zu Kapitalstock)
Anteil an der Summe aller Wirtschaftsbereiche (in %)								
44	Produktionswert	0.1	0.1	0.1	0.1	0.1	0.1	0.1
45	Bruttowertschöpfung	0.2	0.2	0.2	0.2	0.2	0.2	0.2
46	Nettowertschöpfung	0.2	0.2	0.2	0.2	0.2	0.2	0.1
47	Entstandene Bruttoeinkommen aus unselbständiger Arbeit	0.1	0.1	0.1	0.1	0.1	0.1	0.1
48	Unternehmertätigkeit und Vermögen	0.2	0.2	0.2	0.3	0.2	0.2	0.2
49	Bruttoanlageinvestitionen	0.6	0.6	0.5	0.5	0.5	0.5	0.4
50	Ausrüstungen	0.3	0.3	0.3	0.3	0.2	0.2	0.2
51	Bauten	0.8	0.7	0.7	0.7	0.7	0.6	0.6
52	Bruttoanlagevermögen in Preisen von 1991 am Jahresanfang	0.7	0.7	0.7	0.7	0.7	0.7	0.7
53	Ausrüstungen	0.5	0.5	0.4	0.4	0.4	0.4	0.4
54	Bauten	0.8	0.8	0.8	0.8	0.8	0.8	0.8
55	Erwerbstätige im Inland	0.1	0.1	0.1	0.1	0.1	0.1	0.1

Früheres Bundesgebiet

Wasserversorgung

Gegenstand der Nachweisung		1988	1989	1990	1991	1992	1993	1994
in jeweiligen Preisen (Mrd. DM)								
1	Produktionswert	7.30	7.07	8.27	8.09	8.86	8.07	
2	- Vorleistungen	3.06	2.79	3.80	3.83	4.17	3.41	
3	= Bruttowertschöpfung	4.24	4.28	4.47	4.26	4.69	4.66	
4	- Abschreibungen	1.23	1.28	1.36	1.44	1.54	1.60	
5	- Produktionssteuern abzüglich Subventionen	0.12	0.12	0.08	-	0.11	0.09	
6	= Nettowertschöpfung	2.89	2.88	3.03	2.82	3.04	2.97	
7	Entstandene Bruttoeinkommen aus							
8	unselbständiger Arbeit	1.56	1.53	1.63	1.50	2.03	1.75	
9	dar.: Bruttolohn- und -gehaltssumme	1.09	1.13	1.21	1.10	1.44	1.32	
10	Unternehmertätigkeit und Vermögen	1.33	1.35	1.40	1.32	1.01	1.22	
11	Bruttoanlageinvestitionen	1.91	2.08	2.12	2.17	2.68	2.68	
12	Ausrüstungen	0.41	0.46	0.49	0.48	0.65	0.56	
13	Bauten	1.50	1.62	1.63	1.69	2.03	2.12	
14	Nettoanlageinvestitionen	0.68	0.80	0.76	0.73	1.14	1.08	
15	Nettoanlagevermögen zu Wiederbeschaffungs-							
16	preisen am Jahresanfang	42.13	43.84	46.30	49.71	53.10	56.24	
17	Ausrüstungen	3.69	3.76	3.99	4.11	4.24	4.48	
18	Bauten	38.44	40.08	42.31	45.60	48.86	51.76	
in Preisen von 1991 (Mrd. DM)								
19	Bruttowertschöpfung	4.60	4.27	4.72	4.26	4.43	3.86	
20	Bruttoanlageinvestitionen	2.16	2.28	2.22	2.17	2.56	2.51	
21	Ausrüstungen	0.45	0.48	0.50	0.48	0.63	0.53	
22	Bauten	1.71	1.80	1.72	1.69	1.93	1.98	
23	Bruttoanlagevermögen am Jahresanfang	71.75	73.17	74.70	76.15	77.56	79.35	
24	Ausrüstungen	8.74	8.66	8.60	8.55	8.49	8.58	
25	Bauten	63.01	64.51	66.10	67.60	69.07	70.77	
26	Kapitalstock	72.46	73.93	75.42	76.85	78.45	80.22	
Erwerbstätigkeit (Durchschnitt in 1000)								
27	Erwerbstätige im Inland	23	23	24	20	25	23	
28	dar.: beschäftigte Arbeitnehmer	23	23	24	20	25	23	
Kennziffern								
29	in % des Produktionswertes							
30	Vorleistungen (Vorleistungsquote)	41.9	39.5	45.9	47.3	47.1	42.3	
31	Bruttoanlageinvestitionen	26.2	29.4	25.6	26.8	30.2	33.2	
32	in % der Bruttowertschöpfung							
33	Abschreibungen	29.0	29.9	30.4	33.8	32.8	34.3	
34	Nettowertschöpfung	68.2	67.3	67.8	66.2	64.8	63.7	
35	in % der Nettowertschöpfung							
36	Einkommen aus unselbst. Arbeit (Lohnquote) ...	54.0	53.1	53.8	53.2	66.8	58.9	
37	in % des Kapitalstocks							
38	Bruttoanlageinvestitionen (in Pr. v. 1991) ...	3.0	3.1	2.9	2.8	3.3	3.1	
39	Ausrüstungen	0.6	0.6	0.7	0.6	0.8	0.7	
40	Bauten	2.4	2.4	2.3	2.2	2.5	2.5	
41	Kapitalkoeffizient (Verhältnis Kapitalstock							
42	zu Bruttowertschöpfung in Preisen von 1991) ...	15.8	17.3	16.0	18.0	17.7	20.8	
43	Kapitalintensität (Kapitalstock je Erwerbs-							
44	tätigen in 1000 DM)	3 150.4	3 214.6	3 142.7	3 842.7	3 138.2	3 487.8	
45	Angaben je Erwerbstätigen (1000 DM)							
46	Bruttoanlageinvestitionen (in jew. Preisen) ..	83.0	90.4	88.3	108.5	107.2	116.5	
47	Bruttoanlageinvestitionen (in Preisen v. 1991)	93.9	99.1	92.5	108.5	102.4	109.1	
48	Angaben je beschäft. Arbeitnehmer (1000 DM)							
49	Einkommen aus unselbst. Arbeit (Lohnkosten) ..	67.8	66.5	67.9	75.0	81.2	76.1	
50	Bruttolohn- und -gehaltssumme (monatlich)	3.9	4.1	4.2	4.6	4.8	4.8	
51	1970 = 100							
52	Arbeitsproduktivität (Bruttowertschöpfung in							
53	Preisen von 1991 je Erwerbstätigen)	111	103	109	118	98	93	
54	Lohnstückkosten	305	322	311	317	412	408	
55	Kapitalproduktivität (Bruttowertschöpfung in							
56	Preisen von 1991 zu Kapitalstock)	
Anteil an der Summe aller Wirtschaftsbereiche (in %)								
57	Produktionswert	0.1	0.1	0.1	0.1	0.1	0.1	
58	Bruttowertschöpfung	0.2	0.2	0.2	0.2	0.2	0.2	
59	Nettowertschöpfung	0.2	0.2	0.2	0.1	0.1	0.1	
60	Entstandene Bruttoeinkommen aus							
61	unselbständiger Arbeit	0.1	0.1	0.1	0.1	0.1	0.1	
62	Unternehmertätigkeit und Vermögen	0.2	0.2	0.2	0.2	0.1	0.2	
63	Bruttoanlageinvestitionen	0.5	0.5	0.4	0.4	0.5	0.5	
64	Ausrüstungen	0.2	0.2	0.2	0.2	0.2	0.3	
65	Bauten	0.7	0.7	0.6	0.6	0.6	0.6	
66	Bruttoanlagevermögen in Preisen von 1991							
67	am Jahresanfang	0.7	0.7	0.7	0.7	0.7	0.7	
68	Ausrüstungen	0.4	0.4	0.4	0.4	0.3	0.3	
69	Bauten	0.8	0.8	0.8	0.8	0.8	0.8	
70	Erwerbstätige im Inland	0.1	0.1	0.1	0.1	0.1	0.1	

Statistisches Bundesamt Wiesbaden
Fachserie 18, Reihe S.19, 1994

Bergbau

Anteile an der Summe aller Wirtschaftsbereiche

- Bruttowertschöpfung in jeweiligen Preisen
- Erwerbstätige im Inland
- Kapitalstock (ohne Wohnungsbau und öff. Tiefbau)

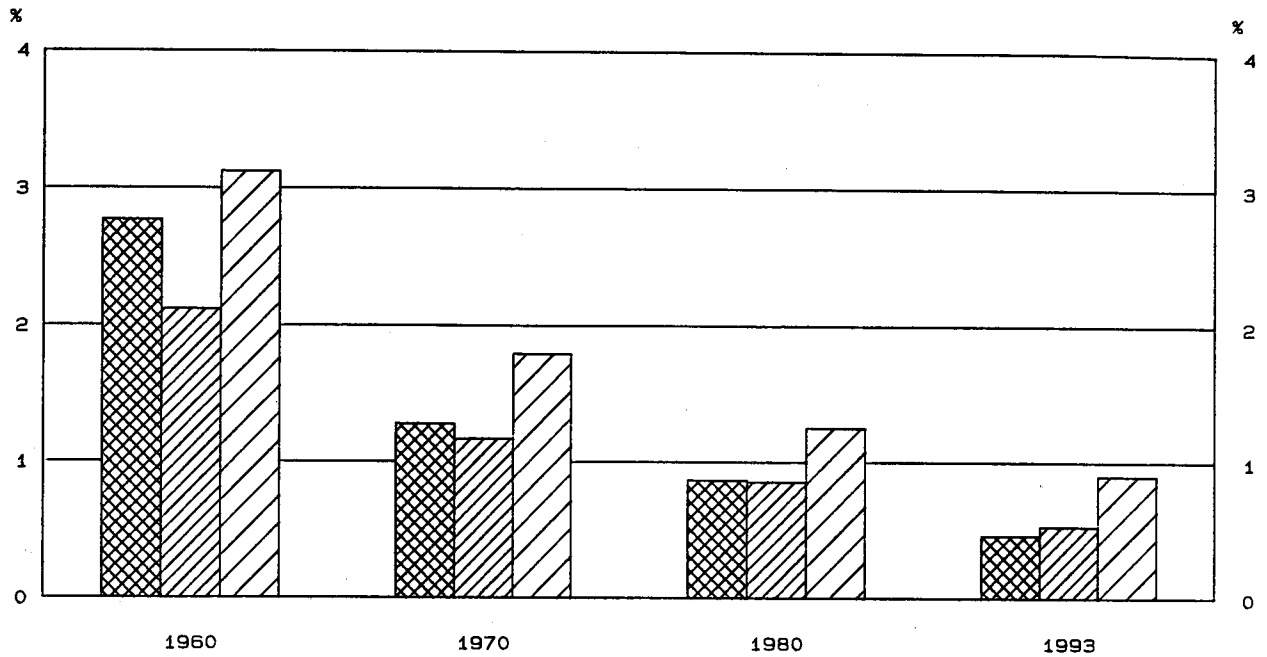

Bruttowertschöpfung in Preisen von 1991

1960 = 100

- Alle Wirtschaftsbereiche (unbereinigt)
- Bergbau

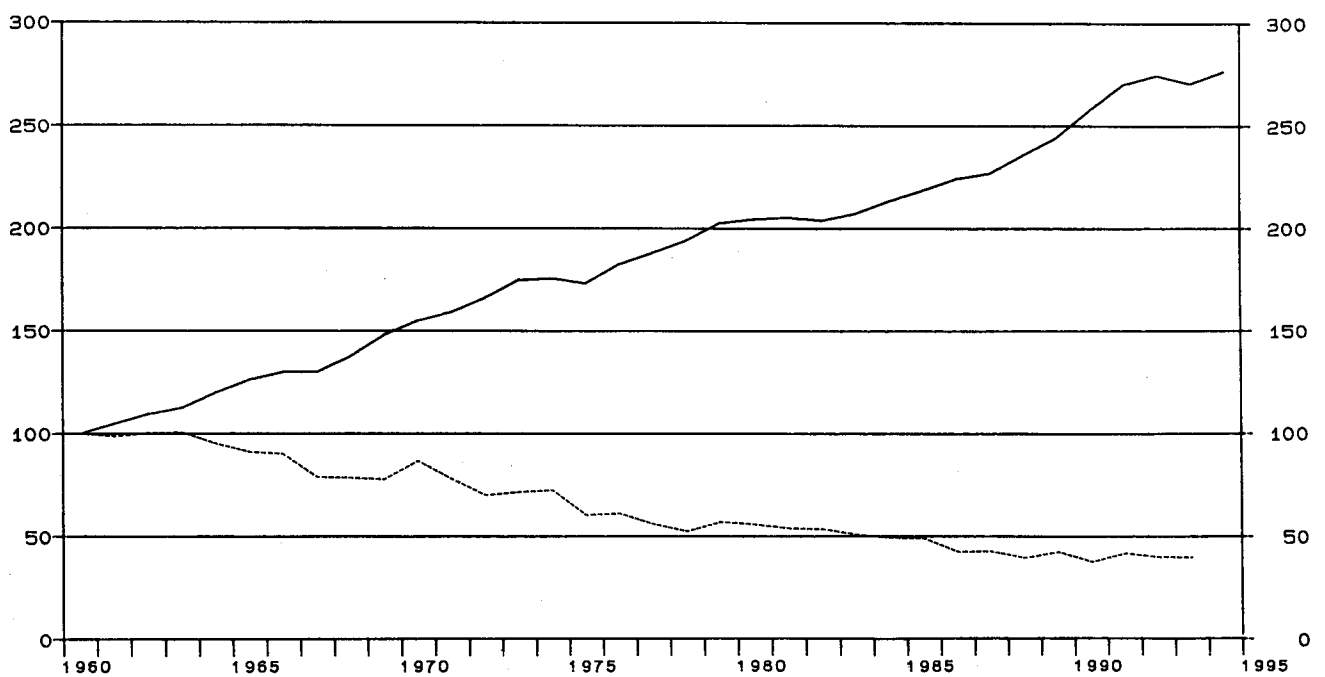

Früheres Bundesgebiet

Bergbau

Gegenstand der Nachweisung	1960	1965	1970	1975	1978	1979	1980
in jeweiligen Preisen (Mrd. DM)							
1 Produktionswert	13.49	13.74	15.44	22.14	22.66	26.02	29.98
2 - Vorleistungen	5.13	5.63	7.22	11.64	12.70	15.10	17.75
3 = Bruttowertschöpfung	8.36	8.11	8.22	10.50	9.96	10.92	12.23
4 - Abschreibungen	1.00	1.20	1.20	1.65	1.93	2.01	2.13
5 - Produktionssteuern abzüglich Subventionen	0.01	-0.15	-1.19	-1.73	-1.88
6 = Nettowertschöpfung	7.01	9.00	9.22	10.64	11.98
7 Entstandene Bruttoeinkommen aus unselbständiger Arbeit	5.27	5.88	6.32	8.92	9.80	10.47	11.59
8 dar.: Bruttolohn- und -gehaltssumme	4.00	4.72	5.11	6.89	7.46	7.79	8.62
9 Unternehmertätigkeit und Vermögen	0.69	0.08	-0.58	0.17	0.39
10 Bruttoanlageinvestitionen	1.33	1.31	1.01	2.05	1.95	2.10	2.40
11 Ausrüstungen	0.91	0.90	0.79	1.78	1.56	1.62	1.89
12 Bauten	0.42	0.41	0.22	0.27	0.39	0.48	0.51
13 Nettoanlageinvestitionen	0.33	0.11	-0.19	0.40	0.02	0.09	0.27
14 Nettoanlagevermögen zu Wiederbeschaffungs- preisen am Jahresanfang	9.27	12.01	12.63	17.23	20.34	21.26	22.59
15 Ausrüstungen	5.45	6.54	6.41	8.90	11.45	11.83	12.20
16 Bauten	3.82	5.47	6.22	8.33	8.89	9.43	10.39
in Preisen von 1991 (Mrd. DM)							
17 Bruttowertschöpfung	29.87	27.15	26.92	18.02	15.60	17.03	16.60
18 Bruttoanlageinvestitionen	4.01	3.33	2.22	3.34	2.86	2.97	3.21
19 Ausrüstungen	2.65	2.26	1.73	2.87	2.25	2.28	2.54
20 Bauten	1.36	1.07	0.49	0.47	0.61	0.69	0.67
21 Bruttoanlagevermögen am Jahresanfang	53.15	58.53	55.42	54.53	57.40	57.77	58.24
22 Ausrüstungen	31.27	34.36	31.28	30.52	32.70	32.84	33.00
23 Bauten	21.88	24.17	24.14	24.01	24.70	24.93	25.24
24 Kapitalstock	54.16	58.58	55.04	54.94	57.58	58.00	58.59
Erwerbstätigkeit (Durchschnitt in 1000)							
25 Erwerbstätige im Inland	552	420	310	251	235	227	230
26 dar.: beschäftigte Arbeitnehmer	552	420	310	251	235	227	230
Kennziffern							
27 in % des Produktionswertes Vorleistungen (Vorleistungsquote)	38.0	41.0	46.8	52.6	56.0	58.0	59.2
28 Bruttoanlageinvestitionen	9.9	9.5	6.5	9.3	8.6	8.1	8.0
29 in % der Bruttowertschöpfung Abschreibungen	12.0	14.8	14.6	15.7	19.4	18.4	17.4
30 Nettowertschöpfung	85.3	85.7	92.6	97.4	98.0
31 in % der Nettowertschöpfung Einkommen aus unselbst. Arbeit (Lohnquote)	90.2	99.1	106.3	98.4	96.7
32 in % des Kapitalstocks Bruttoanlageinvestitionen (in Pr. v. 1991) ...	7.4	5.7	4.0	6.1	5.0	5.1	5.5
33 Ausrüstungen	4.9	3.9	3.1	5.2	3.9	3.9	4.3
34 Bauten	2.5	1.8	0.9	0.9	1.1	1.2	1.1
35 Kapitalkoeffizient (Verhältnis Kapitalstock zu Bruttowertschöpfung in Preisen von 1991) ...	1.8	2.2	2.1	3.0	3.7	3.4	3.5
36 Kapitalintensität (Kapitalstock je Erwerbs- tätigen in 1000 DM)	98.1	139.5	177.6	218.9	245.0	255.5	254.8
37 Angaben je Erwerbstätigen (1000 DM) Bruttoanlageinvestitionen (in jew. Preisen) ..	2.4	3.1	3.3	8.2	8.3	9.3	10.4
38 Bruttoanlageinvestitionen (in Preisen v. 1991)	7.3	7.9	7.2	13.3	12.2	13.1	14.0
39 Angaben je beschäft. Arbeitnehmer (1000 DM) Einkommen aus unselbst. Arbeit (Lohnkosten) ..	9.5	14.0	20.4	35.5	41.7	46.1	50.4
40 Bruttolohn- und -gehaltssumme (monatlich)	0.6	0.9	1.4	2.3	2.6	2.9	3.1
41 1970 = 100 Arbeitsproduktivität (Bruttowertschöpfung in Preisen von 1991 je Erwerbstätigen)	65	77	100	86	79	90	86
42 Lohnstückkosten	72	89	100	203	258	252	286
43 Kapitalproduktivität (Bruttowertschöpfung in Preisen von 1991 zu Kapitalstock)	117	98	100	70	58	62	60
Anteil an der Summe aller Wirtschaftsbereiche (in %)							
44 Produktionswert	1.6	1.1	0.9	0.8	0.7	0.7	0.8
45 Bruttowertschöpfung	2.8	1.8	1.3	1.1	0.8	0.8	0.9
46 Nettowertschöpfung	1.3	1.1	0.9	0.9	1.0
47 Entstandene Bruttoeinkommen aus unselbständiger Arbeit	3.7	2.5	1.8	1.5	1.3	1.3	1.3
48 Unternehmertätigkeit und Vermögen	0.4	0.0	-0.2	0.1	0.1
49 Bruttoanlageinvestitionen	1.8	1.1	0.6	1.0	0.7	0.7	0.7
50 Ausrüstungen	3.2	2.0	1.2	2.2	1.4	1.3	1.4
51 Bauten	0.9	0.5	0.2	0.2	0.2	0.3	0.2
52 Bruttoanlagevermögen in Preisen von 1991 am Jahresanfang	1.6	1.3	1.0	0.8	0.7	0.7	0.7
53 Ausrüstungen	5.0	3.7	2.5	1.9	1.9	1.8	1.8
54 Bauten	0.8	0.7	0.5	0.4	0.4	0.4	0.4
55 Erwerbstätige im Inland	2.1	1.6	1.2	1.0	0.9	0.9	0.9

Statistisches Bundesamt Wiesbaden
Fachserie 18, Reihe S.19, 1994

Früheres Bundesgebiet

Bergbau

Gegenstand der Nachweisung		1981	1982	1983	1984	1985	1986	1987
in jeweiligen Preisen (Mrd. DM)								
1	Produktionswert	34.39	37.13	33.89	35.01	37.00	33.72	31.06
2	- Vorleistungen	20.53	21.95	18.22	19.29	20.95	20.14	18.28
3	= Bruttowertschöpfung	13.86	15.18	15.67	15.72	16.05	13.58	12.78
4	- Abschreibungen	2.30	2.48	2.65	2.75	2.84	2.91	2.97
5	- Produktionssteuern abzüglich Subventionen	-1.60	-0.86	-1.01	-1.70	-1.69	-2.34	-3.81
6	= Nettowertschöpfung	13.16	13.56	14.03	14.67	14.90	13.01	13.62
Entstandene Bruttoeinkommen aus								
7	unselbständiger Arbeit	12.30	12.85	12.84	13.08	13.25	13.36	13.41
8	dar.: Bruttolohn- und -gehaltssumme	9.38	9.76	9.68	9.62	10.05	10.10	10.03
9	Unternehmertätigkeit und Vermögen	0.86	0.71	1.19	1.59	1.65	-0.35	0.21
10	Bruttoanlageinvestitionen	3.07	3.73	3.46	2.71	2.87	3.06	2.74
11	Ausrüstungen	2.49	3.00	2.79	2.24	2.37	2.53	2.31
12	Bauten	0.58	0.73	0.67	0.47	0.50	0.53	0.43
13	Nettoanlageinvestitionen	0.77	1.25	0.81	-0.04	0.03	0.15	-0.23
14	Nettoanlagevermögen zu Wiederbeschaffungs-							
	preisen am Jahresanfang	24.14	26.06	27.88	29.32	29.81	30.21	30.70
15	Ausrüstungen	12.99	14.52	16.22	17.36	17.74	18.06	18.39
16	Bauten	11.15	11.54	11.66	11.96	12.07	12.15	12.31
in Preisen von 1991 (Mrd. DM)								
17	Bruttowertschöpfung	16.04	15.92	15.07	14.65	14.59	12.63	12.69
18	Bruttoanlageinvestitionen	3.92	4.54	4.08	3.12	3.23	3.39	3.00
19	Ausrüstungen	3.18	3.62	3.24	2.54	2.62	2.75	2.49
20	Bauten	0.74	0.92	0.84	0.58	0.61	0.64	0.51
21	Bruttoanlagevermögen am Jahresanfang	58.95	60.37	62.39	63.93	64.48	65.09	65.79
22	Ausrüstungen	33.42	34.50	36.01	37.12	37.52	37.97	38.49
23	Bauten	25.53	25.87	26.38	26.81	26.96	27.12	27.30
24	Kapitalstock	59.66	61.38	63.16	64.20	64.78	65.44	65.92
Erwerbstätigkeit (Durchschnitt in 1000)								
25	Erwerbstätige im Inland	234	235	232	223	219	216	210
26	dar.: beschäftigte Arbeitnehmer	234	235	232	223	219	216	210
Kennziffern								
27	in % des Produktionswertes							
28	Vorleistungen (Vorleistungsquote)	59.7	59.1	53.8	55.1	56.6	59.7	58.9
29	Bruttoanlageinvestitionen	8.9	10.0	10.2	7.7	7.8	9.1	8.8
30	in % der Bruttowertschöpfung							
31	Abschreibungen	16.6	16.3	16.9	17.5	17.7	21.4	23.2
32	Nettowertschöpfung	94.9	89.3	89.5	93.3	92.8	95.8	106.6
33	in % der Nettowertschöpfung							
34	Einkommen aus unelbst. Arbeit (Lohnquote) ...	93.5	94.8	91.5	89.2	88.9	102.7	98.5
35	in % des Kapitalstocks							
36	Bruttoanlageinvestitionen (in Pr. v. 1991) ...	6.6	7.4	6.5	4.9	5.0	5.2	4.6
37	Ausrüstungen	5.3	5.9	5.1	4.0	4.0	4.2	3.8
38	Bauten	1.2	1.5	1.3	0.9	0.9	1.0	0.8
39	Kapitalkoeffizient (Verhältnis Kapitalstock							
40	zu Bruttowertschöpfung in Preisen von 1991) ...	3.7	3.9	4.2	4.4	4.4	5.2	5.2
41	Kapitalintensität (Kapitalstock je Erwerbs-							
42	tätigen in 1000 DM)	255.0	261.2	272.2	287.9	295.8	303.0	313.9
43	Angaben je Erwerbstätigen (1000 DM)							
44	Bruttoanlageinvestitionen (in jew. Preisen) ..	13.1	15.9	14.9	12.2	13.1	14.2	13.0
45	Bruttoanlageinvestitionen (in Preisen v. 1991)	16.8	19.3	17.6	14.0	14.7	15.7	14.3
46	Angaben je beschäft. Arbeitnehmer (1000 DM)							
47	Einkommen aus unelbst. Arbeit (Lohnkosten) ..	52.6	54.7	55.3	58.7	60.5	61.9	63.9
48	Bruttolohn- und -gehaltssumme (monatlich)	3.3	3.5	3.5	3.6	3.8	3.9	4.0
49	1970 = 100							
50	Arbeitsproduktivität (Bruttowertschöpfung in							
51	Preisen von 1991 je Erwerbstätigen)	82	81	78	79	80	70	72
52	Lohnstückkosten	314	331	349	366	372	434	433
53	Kapitalproduktivität (Bruttowertschöpfung in							
54	Preisen von 1991 zu Kapitalstock)	57	55	51	48	48	41	41
Anteil an der Summe aller Wirtschaftsbereiche (in %)								
55	Produktionswert	0.8	0.9	0.8	0.8	0.8	0.7	0.6
56	Bruttowertschöpfung	0.9	1.0	1.0	0.9	0.9	0.7	0.7
57	Nettowertschöpfung	1.1	1.1	1.0	1.0	1.0	0.8	0.8
58	Entstandene Bruttoeinkommen aus							
59	unselbständiger Arbeit	1.4	1.4	1.4	1.3	1.3	1.2	1.2
60	Unternehmertätigkeit und Vermögen	0.3	0.2	0.3	0.4	0.4	-0.1	0.0
61	Bruttoanlageinvestitionen	0.9	1.1	1.0	0.8	0.8	0.8	0.7
62	Ausrüstungen	1.9	2.3	2.0	1.6	1.5	1.5	1.3
63	Bauten	0.3	0.4	0.3	0.2	0.2	0.2	0.2
64	Bruttoanlagevermögen in Preisen von 1991							
65	am Jahresanfang	0.7	0.7	0.7	0.7	0.7	0.7	0.6
66	Ausrüstungen	1.7	1.8	1.8	1.8	1.8	1.8	1.8
67	Bauten	0.4	0.4	0.4	0.4	0.4	0.3	0.3
68	Erwerbstätige im Inland	0.9	0.9	0.9	0.8	0.8	0.8	0.8

Statistisches Bundesamt Wiesbaden
 Fachserie 18, Reihe S.19, 1994

Früheres Bundesgebiet



Bergbau

Gegenstand der Nachweisung	1988	1989	1990	1991	1992	1993	1994
in jeweiligen Preisen (Mrd. DM)							
1 Produktionswert	30.28	31.36	30.76	32.17	31.69	30.91	
2 - Vorleistungen	19.10	19.62	19.37	19.72	19.03	18.26	
3 = Bruttowertschöpfung	11.18	11.74	11.39	12.45	12.66	12.65	
4 - Abschreibungen	3.03	3.47	3.55	3.44	3.51	3.55	
5 - Produktionssteuern abzüglich Subventionen	-4.27	-4.77	-4.44	-4.18	-3.63	-3.56	
6 = Nettowertschöpfung	12.42	13.04	12.28	13.19	12.78	12.66	
Entstandene Bruttoeinkommen aus							
7 unselbständiger Arbeit	13.02	12.75	13.32	13.27	13.73	12.85	
8 dar.: Bruttolohn- und -gehaltssumme	9.78	9.62	9.81	10.00	10.20	9.58	
9 Unternehmertätigkeit und Vermögen	-0.60	0.29	-1.04	-0.08	-0.95	-0.19	
10 Bruttoanlageinvestitionen	3.14	2.69	2.18	2.03	2.62	1.95	
11 Ausrüstungen	2.71	2.43	1.91	1.82	2.38	1.76	
12 Bauten	0.43	0.26	0.27	0.21	0.24	0.19	
13 Nettoanlageinvestitionen	0.11	-0.78	-1.37	-1.41	-0.89	-1.60	
14 Nettoanlagevermögen zu Wiederbeschaffungs-							
preisen am Jahresanfang	30.78	31.47	31.55	31.30	31.08	30.97	
15 Ausrüstungen	18.42	18.98	19.15	18.73	18.43	18.40	
16 Bauten	12.36	12.49	12.40	12.57	12.65	12.57	
in Preisen von 1991 (Mrd. DM)							
17 Bruttowertschöpfung	11.77	12.68	11.21	12.45	11.90	11.85	
18 Bruttoanlageinvestitionen	3.39	2.80	2.23	2.03	2.54	1.86	
19 Ausrüstungen	2.90	2.51	1.95	1.82	2.31	1.68	
20 Bauten	0.49	0.29	0.28	0.21	0.23	0.18	
21 Bruttoanlagevermögen am Jahresanfang	66.05	66.62	65.24	63.17	61.39	59.91	
22 Ausrüstungen	38.71	39.28	38.66	37.38	36.40	35.72	
23 Bauten	27.34	27.34	26.58	25.79	24.99	24.19	
24 Kapitalstock	66.33	65.93	64.20	62.28	60.65	58.72	
Erwerbstätigkeit (Durchschnitt in 1000)							
25 Erwerbstätige im Inland	200	190	181	173	163	153	
26 dar.: beschäftigte Arbeitnehmer	200	190	181	173	163	153	
Kennziffern							
27 in % des Produktionswertes							
28 Vorleistungen (Vorleistungsquote)	63.1	62.6	63.0	61.3	60.1	59.1	
Bruttoanlageinvestitionen	10.4	8.6	7.1	6.3	8.3	6.3	
29 in % der Bruttowertschöpfung							
30 Abschreibungen	27.1	29.6	31.2	27.6	27.7	28.1	
Nettowertschöpfung	111.1	111.1	107.8	105.9	100.9	100.1	
31 in % der Nettowertschöpfung							
Einkommen aus unselbst. Arbeit (Lohnquote) ...	104.8	97.8	108.5	100.6	107.4	101.5	
32 in % des Kapitalstocks							
33 Bruttoanlageinvestitionen (in Pr. v. 1991) ...	5.1	4.2	3.5	3.3	4.2	3.2	
34 Ausrüstungen	4.4	3.8	3.0	2.9	3.8	2.9	
Bauten	0.7	0.4	0.4	0.3	0.4	0.3	
35 Kapitalkoeffizient (Verhältnis Kapitalstock							
zu Bruttowertschöpfung in Preisen von 1991) ...	5.6	5.2	5.7	5.0	5.1	5.0	
36 Kapitalintensität (Kapitalstock je Erwerbs-							
tätigen in 1000 DM)	331.7	347.0	354.7	360.0	372.1	383.8	
Angaben je Erwerbstätigen (1000 DM)							
37 Bruttoanlageinvestitionen (in jew. Preisen) ..	15.7	14.2	12.0	11.7	16.1	12.7	
38 Bruttoanlageinvestitionen (in Preisen v. 1991)	16.9	14.7	12.3	11.7	15.6	12.2	
Angaben je beschäft. Arbeitnehmer (1000 DM)							
39 Einkommen aus unselbst. Arbeit (Lohnkosten) ..	65.1	67.1	73.6	76.7	84.2	84.0	
40 Bruttolohn- und -gehaltssumme (monatlich)	4.1	4.2	4.5	4.8	5.2	5.2	
1970 = 100							
41 Arbeitsproduktivität (Bruttowertschöpfung in							
Preisen von 1991 je Erwerbstätigen)	70	80	74	86	87	93	
42 Lohnstückkosten	454	412	487	437	473	445	
43 Kapitalproduktivität (Bruttowertschöpfung in							
Preisen von 1991 zu Kapitalstock)	38	41	37	42	42	43	
Anteil an der Summe aller Wirtschaftsbereiche (in %)							
44 Produktionswert	0.6	0.6	0.5	0.5	0.5	0.5	
45 Bruttowertschöpfung	0.6	0.5	0.5	0.5	0.5	0.5	
46 Nettowertschöpfung	0.7	0.7	0.6	0.6	0.6	0.6	
Entstandene Bruttoeinkommen aus							
47 unselbständiger Arbeit	1.1	1.0	1.0	0.9	0.9	0.8	
48 Unternehmertätigkeit und Vermögen	-0.1	0.0	-0.2	-0.0	-0.1	-0.0	
49 Bruttoanlageinvestitionen	0.7	0.6	0.4	0.4	0.4	0.4	
50 Ausrüstungen	1.4	1.1	0.8	0.7	0.9	0.8	
51 Bauten	0.2	0.1	0.1	0.1	0.1	0.1	
Bruttoanlagevermögen in Preisen von 1991							
52 am Jahresanfang	0.6	0.6	0.6	0.6	0.5	0.5	
53 Ausrüstungen	1.8	1.7	1.7	1.5	1.4	1.4	
54 Bauten	0.3	0.3	0.3	0.3	0.3	0.3	
55 Erwerbstätige im Inland	0.7	0.7	0.6	0.6	0.6	0.5	

Statistisches Bundesamt Wiesbaden
Fachserie 18, Reihe S.19, 1994

Kohlenbergbau

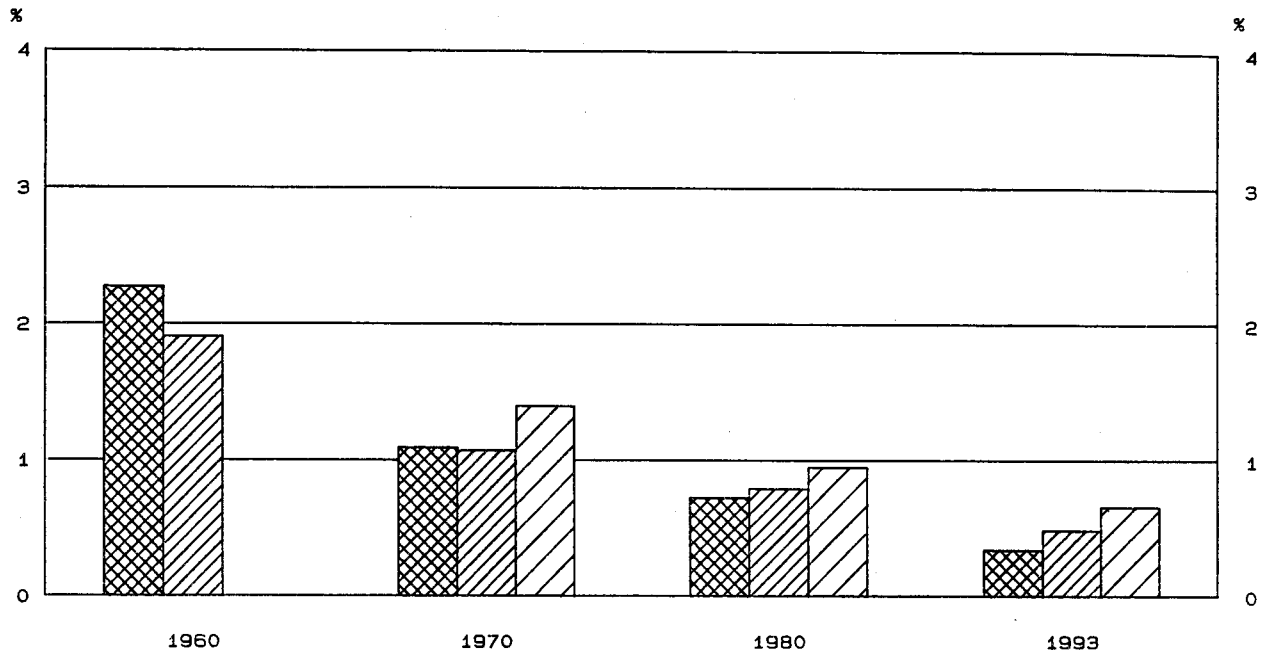

Anteile an der Summe aller Wirtschaftsbereiche

-  Bruttowertschöpfung in jeweiligen Preisen
-  Erwerbstätige im Inland
-  Kapitalstock (ohne Wohnungsbau und öff. Tiefbau)



Bruttowertschöpfung in Preisen von 1991

1960 = 100

-  Alle Wirtschaftsbereiche (unbereinigt)
-  Kohlenbergbau

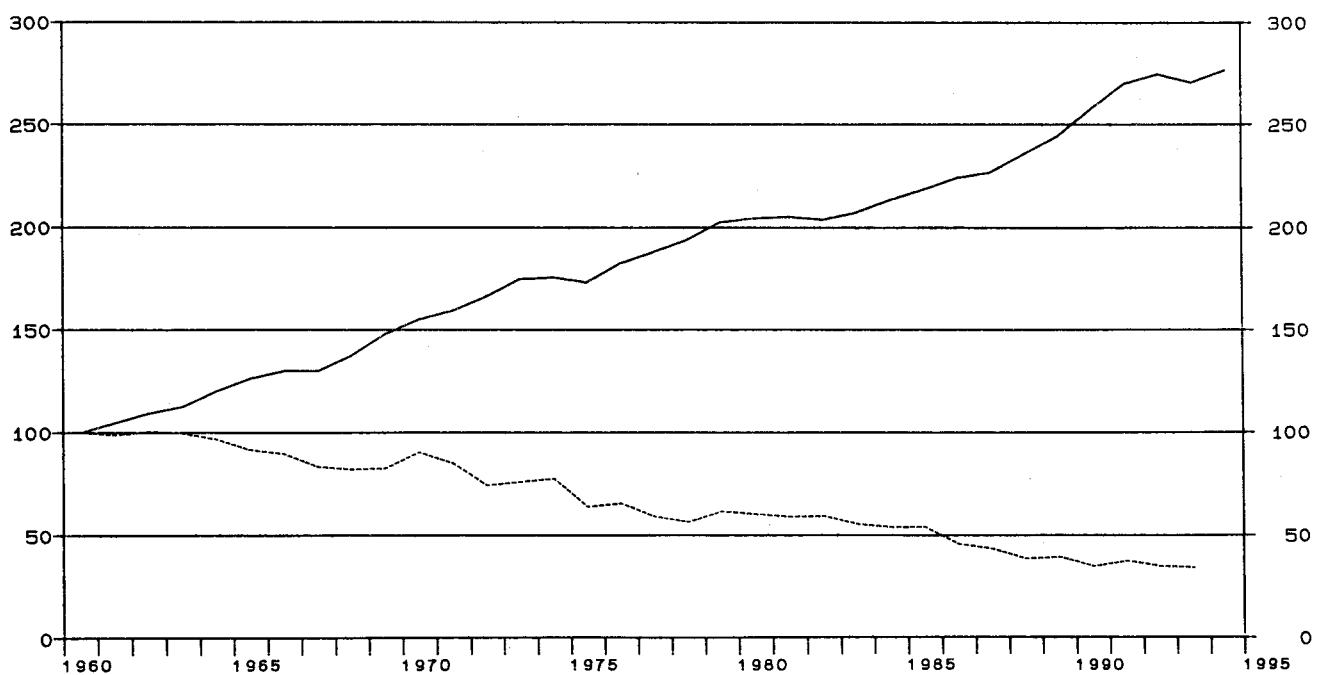

Früheres Bundesgebiet

Kohlenbergbau

Gegenstand der Nachweisung		1960	1965	1970	1975	1978	1979	1980
in jeweiligen Preisen (Mrd. DM)								
1	Produktionswert	10.47	10.90	12.67	18.46	19.06	22.09	25.35
2	- Vorleistungen	3.61	4.08	5.63	9.77	10.74	12.92	15.10
3	= Bruttowertschöpfung	6.86	6.82	7.04	8.69	8.32	9.17	10.25
4	- Abschreibungen	0.95	1.28	1.51	1.57	1.66
5	- Produktionssteuern abzüglich Subventionen	-0.15	-0.30	-1.25	-1.79	-1.95
6	= Nettowertschöpfung	6.24	7.71	8.06	9.39	10.54
7	Entstandene Bruttoeinkommen aus unselbständiger Arbeit	4.75	5.33	5.78	8.26	9.01	9.64	10.71
8	dar.: Bruttolohn- und -gehaltssumme	3.61	4.28	4.68	6.39	6.86	7.13	7.92
9	Unternehmertätigkeit und Vermögen	0.46	-0.55	-0.95	-0.25	-0.17
10	Bruttoanlageinvestitionen	1.10	0.99	0.75	1.58	1.51	1.60	1.82
11	Ausrüstungen	0.77	0.71	0.60	1.41	1.31	1.35	1.54
12	Bauten	0.33	0.28	0.15	0.17	0.20	0.25	0.28
13	Nettoanlageinvestitionen	-0.20	0.30	-	0.03	0.16
14	Nettoanlagevermögen zu Wiederbeschaffungs- preisen am Jahresanfang	9.69	12.95	15.43	16.08	17.00
15	Ausrüstungen	5.04	6.93	9.21	9.56	9.91
16	Bauten	4.65	6.02	6.22	6.52	7.09
in Preisen von 1991 (Mrd. DM)								
17	Bruttowertschöpfung	24.58	22.47	22.21	15.69	13.82	15.14	14.78
18	Bruttoanlageinvestitionen	3.27	2.48	1.61	2.53	2.18	2.24	2.42
19	Ausrüstungen	2.20	1.75	1.28	2.23	1.87	1.88	2.05
20	Bauten	1.07	0.73	0.33	0.30	0.31	0.36	0.37
21	Bruttoanlagevermögen am Jahresanfang	43.23	41.62	43.76	43.97	44.24
22	Ausrüstungen	24.74	23.63	25.66	25.86	26.07
23	Bauten	18.49	17.99	18.10	18.11	18.17
24	Kapitalstock	42.82	41.87	43.86	44.10	44.47
Erwerbstätigkeit (Durchschnitt in 1000)								
25	Erwerbstätige im Inland	497	380	284	233	218	210	213
26	dar.: beschäftigte Arbeitnehmer	497	380	284	233	218	210	213
Kennziffern								
27	in % des Produktionswertes							
28	Vorleistungen (Vorleistungsquote)	34.5	37.4	44.4	52.9	56.3	58.5	59.6
28	Bruttoanlageinvestitionen	10.5	9.1	5.9	8.6	7.9	7.2	7.2
29	in % der Bruttowertschöpfung							
30	Abschreibungen	13.5	14.7	18.1	17.1	16.2
30	Nettowertschöpfung	88.6	88.7	96.9	102.4	102.8
31	in % der Nettowertschöpfung							
31	Einkommen aus unselbst. Arbeit (Lohnquote)	92.6	107.1	111.8	102.7	101.6
32	in % des Kapitalstocks							
33	Bruttoanlageinvestitionen (in Pr. v. 1991)	3.8	6.0	5.0	5.1	5.4
33	Ausrüstungen	3.0	5.3	4.3	4.3	4.6
34	Bauten	0.8	0.7	0.7	0.8	0.8
35	Kapitalkoeffizient (Verhältnis Kapitalstock zu Bruttowertschöpfung in Preisen von 1991)	1.9	2.7	3.2	2.9	3.0
36	Kapitalintensität (Kapitalstock je Erwerbs- tätigen in 1000 DM)	150.8	179.7	201.2	210.0	208.8
37	Angaben je Erwerbstätigen (1000 DM)							
38	Bruttoanlageinvestitionen (in jew. Preisen) ..	2.2	2.6	2.6	6.8	6.9	7.6	8.5
38	Bruttoanlageinvestitionen (in Preisen v. 1991)	6.6	6.5	5.7	10.9	10.0	10.7	11.4
39	Angaben je beschäft. Arbeitnehmer (1000 DM)							
40	Einkommen aus unselbst. Arbeit (Lohnkosten) ..	9.6	14.0	20.4	35.5	41.3	45.9	50.3
40	Bruttolohn- und -gehaltssumme (monatlich)	0.6	0.9	1.4	2.3	2.6	2.8	3.1
41	1970 = 100							
41	Arbeitsproduktivität (Bruttowertschöpfung in Preisen von 1991 je Erwerbstätigen)	63	76	100	86	81	92	89
42	Lohnstückkosten	74	91	100	202	251	245	278
43	Kapitalproduktivität (Bruttowertschöpfung in Preisen von 1991 zu Kapitalstock)	100	72	61	66	64
Anteil an der Summe aller Wirtschaftsbereiche (in %)								
44	Produktionswert	1.3	0.9	0.7	0.7	0.6	0.6	0.7
45	Bruttowertschöpfung	2.3	1.5	1.1	0.9	0.7	0.7	0.7
46	Nettowertschöpfung	1.1	0.9	0.8	0.8	0.9
47	Entstandene Bruttoeinkommen aus unselbständiger Arbeit	3.3	2.3	1.6	1.4	1.2	1.2	1.2
48	Unternehmertätigkeit und Vermögen	0.2	-0.2	-0.3	-0.1	-0.1
49	Bruttoanlageinvestitionen	1.5	0.8	0.4	0.7	0.6	0.5	0.5
50	Ausrüstungen	2.7	1.6	0.9	1.7	1.2	1.1	1.2
51	Bauten	0.7	0.4	0.1	0.1	0.1	0.1	0.1
52	Bruttoanlagevermögen in Preisen von 1991 am Jahresanfang	0.8	0.6	0.6	0.5	0.5
53	Ausrüstungen	2.0	1.5	1.5	1.4	1.4
54	Bauten	0.4	0.3	0.3	0.3	0.3
55	Erwerbstätige im Inland	1.9	1.4	1.1	0.9	0.8	0.8	0.8

Statistisches Bundesamt Wiesbaden
Fachserie 18, Reihe S.19, 1994

Früheres Bundesgebiet

Kohlenbergbau

Gegenstand der Nachweisung		1981	1982	1983	1984	1985	1986	1987
in jeweiligen Preisen (Mrd. DM)								
1	Produktionswert	28.91	31.35	28.03	28.74	30.34	27.64	25.75
2	- Vorleistungen	17.12	18.31	14.77	15.54	16.87	16.39	14.98
3	= Bruttowertschöpfung	11.79	13.04	13.26	13.20	13.47	11.25	10.77
4	- Abschreibungen	1.79	1.94	2.08	2.16	2.23	2.28	2.32
5	- Produktionssteuern abzüglich Subventionen	-1.68	-0.92	-1.08	-1.78	-1.77	-2.40	-3.86
6	= Nettowertschöpfung	11.68	12.02	12.26	12.82	13.01	11.37	12.31
Entstandene Bruttoeinkommen aus								
7	unselbständiger Arbeit	11.34	11.84	11.64	11.76	11.76	11.98	12.03
8	dar.: Bruttolohn- und -gehaltssumme	8.62	8.96	8.73	8.57	8.87	9.01	8.94
9	Unternehmertätigkeit und Vermögen	0.34	0.18	0.62	1.06	1.25	-0.61	0.28
10	Bruttoanlageinvestitionen	2.39	2.96	2.87	2.13	2.21	2.98	2.25
11	Ausrüstungen	2.06	2.50	2.40	1.79	1.89	2.03	1.93
12	Bauten	0.33	0.46	0.47	0.34	0.32	0.35	0.32
13	Nettoanlageinvestitionen	0.60	1.02	0.79	-0.03	-0.02	0.10	-0.07
14	Nettoanlagevermögen zu Wiederbeschaffungs-							
15	preisen am Jahresanfang	18.09	19.56	21.04	22.29	22.64	22.89	23.20
16	Ausrüstungen	10.56	11.84	13.28	14.31	14.57	14.79	15.01
	Bauten	7.53	7.72	7.76	7.98	8.07	8.10	8.19
in Preisen von 1991 (Mrd. DM)								
17	Bruttowertschöpfung	14.46	14.55	13.60	13.21	13.23	11.17	10.62
18	Bruttoanlageinvestitionen	3.03	3.57	3.36	2.44	2.47	2.62	2.46
19	Ausrüstungen	2.61	2.99	2.77	2.02	2.08	2.20	2.08
20	Bauten	0.42	0.58	0.59	0.42	0.39	0.42	0.38
21	Bruttoanlagevermögen am Jahresanfang	44.70	45.78	47.39	48.78	49.23	49.67	50.19
22	Ausrüstungen	26.46	27.43	28.78	29.90	30.26	30.65	31.10
23	Bauten	18.24	18.35	18.61	18.88	18.97	19.02	19.09
24	Kapitalstock	45.24	46.58	48.08	49.00	49.45	49.93	50.34
Erwerbstätigkeit (Durchschnitt in 1000)								
25	Erwerbstätige im Inland	217	217	212	202	197	195	190
26	dar.: beschäftigte Arbeitnehmer	217	217	212	202	197	195	190
Kennziffern								
27	in % des Produktionswertes							
28	Vorleistungen (Vorleistungsquote)	59.2	58.4	52.7	54.1	55.6	59.3	58.2
	Bruttoanlageinvestitionen	8.3	9.4	10.2	7.4	7.3	8.6	8.7
29	in % der Bruttowertschöpfung							
30	Abschreibungen	15.2	14.9	15.7	16.4	16.6	20.3	21.5
	Nettowertschöpfung	99.1	92.2	92.5	97.1	96.6	101.1	114.3
31	in % der Nettowertschöpfung							
	Einkommen aus unselbst. Arbeit (Lohnquote) ...	97.1	98.5	94.9	91.7	90.4	105.4	97.7
32	in % des Kapitalstocks							
33	Bruttoanlageinvestitionen (in Pr. v. 1991) ...	6.7	7.7	7.0	5.0	5.0	5.2	4.9
34	Ausrüstungen	5.8	6.4	5.8	4.1	4.2	4.4	4.1
	Bauten	0.9	1.2	1.2	0.9	0.8	0.8	0.8
35	Kapitalkoeffizient (Verhältnis Kapitalstock							
	zu Bruttowertschöpfung in Preisen von 1991) ...	3.1	3.2	3.5	3.7	3.7	4.5	4.7
36	Kapitalintensität (Kapitalstock je Erwerbs-							
	tätigen in 1000 DM)	208.5	214.7	226.8	242.6	251.0	256.1	265.0
37	Angaben je Erwerbstätigen (1000 DM)							
38	Bruttoanlageinvestitionen (in jew. Preisen) ..	11.0	13.6	13.5	10.5	11.2	12.2	11.8
	Bruttoanlageinvestitionen (in Preisen v. 1991)	14.0	16.5	15.8	12.1	12.5	13.4	12.9
39	Angaben je beschäft. Arbeitnehmer (1000 DM)							
40	Einkommen aus unselbst. Arbeit (Lohnkosten) ..	52.3	54.6	54.9	58.2	59.7	61.4	63.3
	Bruttolohn- und -gehaltssumme (monatlich)	3.3	3.4	3.4	3.5	3.8	3.9	3.9
41	1970 = 100							
42	Arbeitsproduktivität (Bruttowertschöpfung in							
	Preisen von 1991 je Erwerbstätigen)	85	86	82	84	86	73	71
43	Lohnstückkosten	301	313	329	342	342	412	435
	Kapitalproduktivität (Bruttowertschöpfung in							
	Preisen von 1991 zu Kapitalstock)	62	60	55	52	52	43	41
Anteil an der Summe aller Wirtschaftsbereiche (in %)								
44	Produktionswert	0.7	0.7	0.6	0.6	0.6	0.6	0.5
45	Bruttowertschöpfung	0.8	0.8	0.8	0.8	0.8	0.6	0.6
46	Nettowertschöpfung	0.9	0.9	0.9	0.9	0.9	0.7	0.8
47	Entstandene Bruttoeinkommen aus							
48	unselbständiger Arbeit	1.3	1.3	1.2	1.2	1.2	1.1	1.1
	Unternehmertätigkeit und Vermögen	0.1	0.1	0.2	0.2	0.3	-0.1	0.1
49	Bruttoanlageinvestitionen	0.7	0.9	0.8	0.6	0.6	0.6	0.6
50	Ausrüstungen	1.6	1.9	1.7	1.3	1.2	1.2	1.1
51	Bauten	0.2	0.2	0.2	0.2	0.2	0.2	0.1
52	Bruttoanlagevermögen in Preisen von 1991							
53	am Jahresanfang	0.5	0.5	0.5	0.5	0.5	0.5	0.5
54	Ausrüstungen	1.4	1.4	1.4	1.5	1.5	1.5	1.4
	Bauten	0.3	0.3	0.3	0.3	0.2	0.2	0.2
55	Erwerbstätige im Inland	0.8	0.8	0.8	0.8	0.7	0.7	0.7

Statistisches Bundesamt Wiesbaden
Fachserie 18, Reihe S.19, 1994

Früheres Bundesgebiet

Kohlenbergbau

Gegenstand der Nachweisung		1988	1989	1990	1991	1992	1993	1994
in jeweiligen Preisen (Mrd. DM)								
1	Produktionswert	24.78	24.57	23.47	23.75	23.74	22.64	
2	- Vorleistungen	15.66	15.54	14.80	14.57	14.47	13.30	
3	= Bruttowertschöpfung	9.12	9.03	8.67	9.18	9.27	9.34	
4	- Abschreibungen	2.37	2.79	2.84	2.69	2.71	2.72	
5	= Produktionssteuern abzüglich Subventionen	-4.31	-5.05	-4.74	-4.54	-4.11	-3.98	
6	= Nettowertschöpfung	11.06	11.29	10.57	11.03	10.67	10.60	
Entstandene Bruttoeinkommen aus								
7	unselbständiger Arbeit	11.66	11.48	12.01	11.97	12.55	11.69	
8	dar.: Bruttolohn- und -gehaltssumme	8.71	8.61	8.78	8.97	9.26	8.67	
9	Unternehmertätigkeit und Vermögen	-0.60	-0.19	-1.44	-0.94	-1.88	-1.09	
10	Bruttoanlageinvestitionen	2.61	2.04	1.53	1.30	1.67	1.21	
11	Ausrüstungen	2.21	1.82	1.30	1.12	1.46	1.04	
12	Bauten	0.40	0.22	0.23	0.18	0.21	0.17	
13	Nettoanlageinvestitionen	0.24	-0.75	-1.31	-1.39	-1.04	-1.51	
14	Nettoanlagevermögen zu Wiederbeschaffungs-							
	preisen am Jahresanfang	23.29	23.95	23.92	23.42	22.87	22.38	
15	Ausrüstungen	15.05	15.51	15.53	14.91	14.31	13.87	
16	Bauten	8.24	8.44	8.39	8.51	8.56	8.51	
in Preisen von 1991 (Mrd. DM)								
17	Bruttowertschöpfung	9.45	9.65	8.51	9.18	8.52	8.36	
18	Bruttoanlageinvestitionen	2.82	2.12	1.56	1.30	1.62	1.16	
19	Ausrüstungen	2.36	1.87	1.32	1.12	1.42	1.00	
20	Bauten	0.46	0.25	0.24	0.18	0.20	0.16	
21	Bruttoanlagevermögen am Jahresanfang	50.50	51.10	49.65	47.53	45.86	43.91	
22	Ausrüstungen	31.39	31.90	31.13	29.71	28.53	27.47	
23	Bauten	19.11	19.20	18.52	17.82	17.13	16.44	
24	Kapitalstock	50.80	50.37	48.59	46.59	44.78	42.71	
Erwerbstätigkeit (Durchschnitt in 1000)								
25	Erwerbstätige im Inland	181	173	164	157	149	140	
26	dar.: beschäftigte Arbeitnehmer	181	173	164	157	149	140	
Kennziffern								
27	in % des Produktionswertes							
28	Vorleistungen (Vorleistungsquote)	63.2	63.2	63.1	61.3	61.0	58.7	
28	Bruttoanlageinvestitionen	10.5	8.3	6.5	5.5	7.0	5.3	
29	in % der Bruttowertschöpfung							
30	Abschreibungen	26.0	30.9	32.8	29.3	29.2	29.1	
30	Nettowertschöpfung	121.3	125.0	121.9	120.2	115.1	113.5	
31	in % der Nettowertschöpfung							
31	Einkommen aus unselbst. Arbeit (Lohnquote) ...	105.4	101.7	113.6	108.5	117.6	110.3	
32	in % des Kapitalstocks							
33	Bruttoanlageinvestitionen (in Pr. v. 1991) ...	5.6	4.2	3.2	2.8	3.6	2.7	
34	Ausrüstungen	4.6	3.7	2.7	2.4	3.2	2.3	
34	Bauten	0.9	0.5	0.5	0.4	0.4	0.4	
35	Kapitalkoeffizient (Verhältnis Kapitalstock							
	zu Bruttowertschöpfung in Preisen von 1991) ...	5.4	5.2	5.7	5.1	5.3	5.1	
36	Kapitalintensität (Kapitalstock je Erwerbs-							
	tätigen in 1000 DM)	280.7	291.2	296.3	296.8	300.6	305.1	
37	Angaben je Erwerbstätigen (1000 DM)							
38	Bruttoanlageinvestitionen (in jew. Preisen) ..	14.4	11.8	9.3	8.3	11.2	8.6	
38	Bruttoanlageinvestitionen (in Preisen v. 1991)	15.6	12.3	9.5	8.3	10.9	8.3	
39	Angaben je beschäft. Arbeitnehmer (1000 DM)							
40	Einkommen aus unselbst. Arbeit (Lohnkosten) ..	64.4	66.4	73.2	76.2	84.2	83.5	
40	Bruttolohn- und -gehaltssumme (monatlich)	4.0	4.1	4.5	4.8	5.2	5.2	
41	1970 = 100							
41	Arbeitsproduktivität (Bruttowertschöpfung in							
	Preisen von 1991 je Erwerbstätigen)	67	71	66	75	73	76	
42	Lohnstückkosten	474	457	542	501	566	537	
43	Kapitalproduktivität (Bruttowertschöpfung in							
	Preisen von 1991 zu Kapitalstock)	36	37	34	38	37	38	
Anteil an der Summe aller Wirtschaftsbereiche (in %)								
44	Produktionswert	0.5	0.4	0.4	0.4	0.3	0.3	
45	Bruttowertschöpfung	0.4	0.4	0.4	0.4	0.3	0.3	
46	Nettowertschöpfung	0.6	0.6	0.5	0.5	0.5	0.5	
47	Entstandene Bruttoeinkommen aus							
48	unselbständiger Arbeit	1.0	0.9	0.9	0.8	0.8	0.8	
48	Unternehmertätigkeit und Vermögen	-0.1	-0.0	-0.2	-0.1	-0.3	-0.2	
49	Bruttoanlageinvestitionen	0.6	0.4	0.3	0.2	0.3	0.2	
50	Ausrüstungen	1.2	0.9	0.5	0.4	0.5	0.5	
51	Bauten	0.2	0.1	0.1	0.1	0.1	0.1	
52	Bruttoanlagevermögen in Preisen von 1991							
	am Jahresanfang	0.5	0.5	0.5	0.4	0.4	0.4	
53	Ausrüstungen	1.4	1.4	1.3	1.2	1.1	1.0	
54	Bauten	0.2	0.2	0.2	0.2	0.2	0.2	
55	Erwerbstätige im Inland	0.7	0.6	0.6	0.5	0.5	0.5	

Uebriger Bergbau

Anteile an der Summe aller Wirtschaftsbereiche

- Bruttowertschöpfung in jeweiligen Preisen
- Erwerbstätige im Inland
- Kapitalstock (ohne Wohnungsbau und öff. Tiefbau)

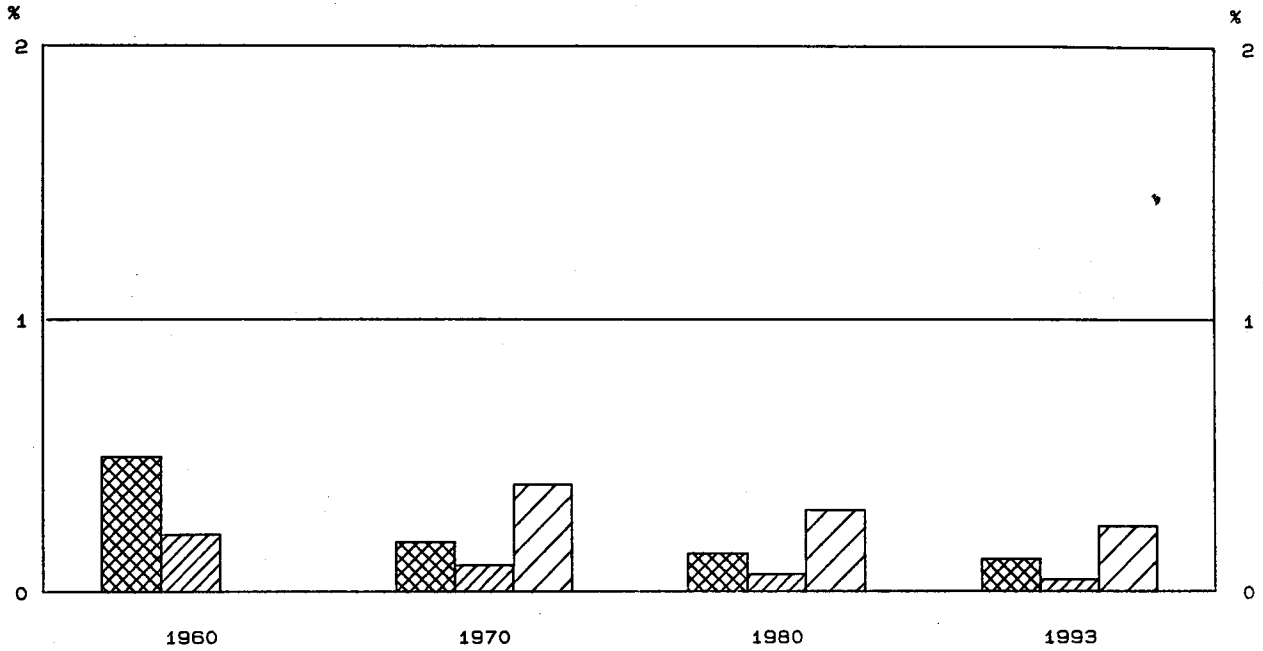

Bruttowertschöpfung in Preisen von 1991

1960 = 100

- Alle Wirtschaftsbereiche (unbereinigt)
- - - Uebriger Bergbau

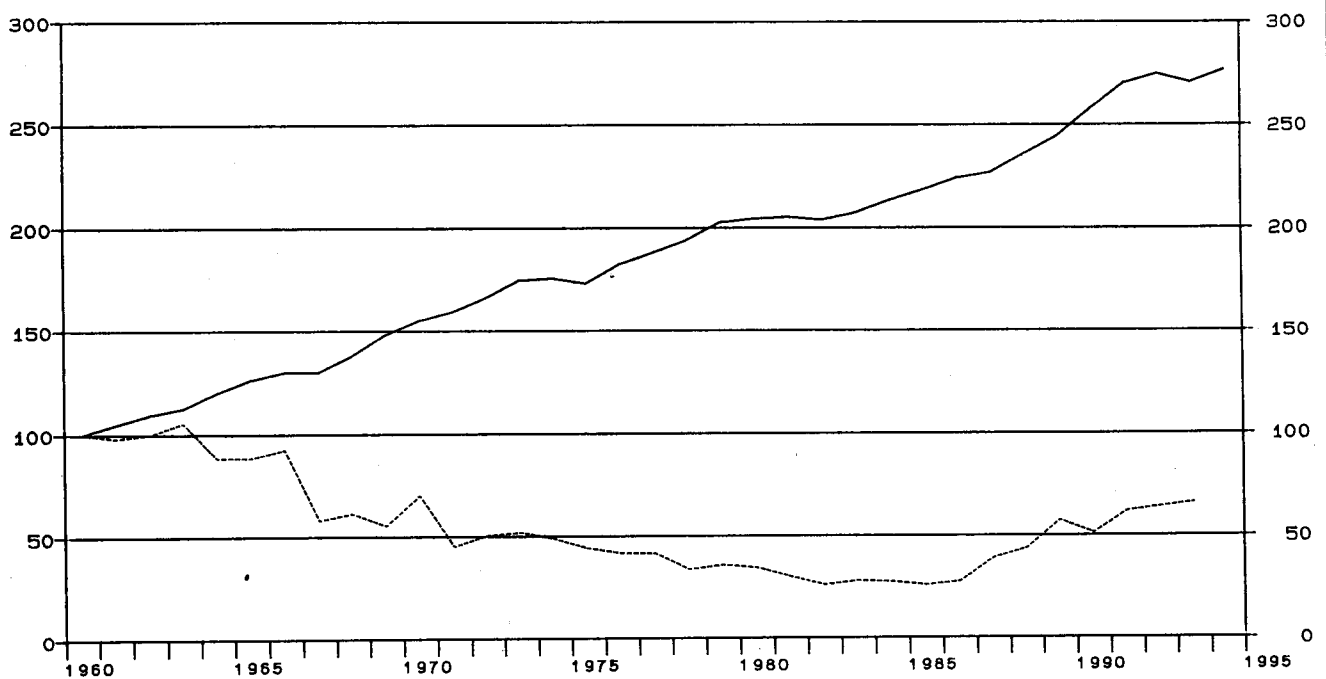

Früheres Bundesgebiet

Übriger Bergbau

Gegenstand der Nachweisung		1960	1965	1970	1975	1978	1979	1980
in jeweiligen Preisen (Mrd. DM)								
1	Produktionswert	3.02	2.84	2.77	3.68	3.60	3.93	4.63
2	- Vorleistungen	1.52	1.55	1.59	1.87	1.96	2.18	2.65
3	= Bruttowertschöpfung	1.50	1.29	1.18	1.81	1.64	1.75	1.98
4	- Abschreibungen	0.25	0.37	0.42	0.44	0.47
5	- Produktionssteuern abzüglich Subventionen	0.16	0.15	0.06	0.06	0.07
6	= Nettowertschöpfung	0.77	1.29	1.16	1.25	1.44
7	Entstandene Bruttoeinkommen aus unselbständiger Arbeit	0.52	0.55	0.54	0.66	0.79	0.83	0.88
8	dar.: Bruttolohn- und -gehaltssumme	0.39	0.44	0.43	0.50	0.60	0.66	0.70
9	Unternehmertätigkeit und Vermögen	0.23	0.63	0.37	0.42	0.56
10	Bruttoanlageinvestitionen	0.23	0.32	0.26	0.47	0.44	0.50	0.58
11	Ausrüstungen	0.14	0.19	0.19	0.37	0.25	0.27	0.35
12	Bauten	0.09	0.13	0.07	0.10	0.19	0.23	0.23
13	Nettoanlageinvestitionen	0.01	0.10	0.02	0.06	0.11
14	Nettoanlagevermögen zu Wiederbeschaffungs- preisen am Jahresanfang	2.94	4.28	4.91	5.18	5.59
15	Ausrüstungen	1.37	1.97	2.24	2.27	2.29
16	Bauten	1.57	2.31	2.67	2.91	3.30
in Preisen von 1991 (Mrd. DM)								
17	Bruttowertschöpfung	5.29	4.68	3.71	2.33	1.78	1.89	1.82
18	Bruttoanlageinvestitionen	0.74	0.85	0.61	0.81	0.68	0.73	0.79
19	Ausrüstungen	0.45	0.51	0.45	0.64	0.38	0.40	0.49
20	Bauten	0.29	0.34	0.16	0.17	0.30	0.33	0.30
21	Bruttoanlagevermögen am Jahresanfang	12.19	12.91	13.64	13.80	14.00
22	Ausrüstungen	6.54	6.89	7.04	6.98	6.93
23	Bauten	5.65	6.02	6.60	6.82	7.07
24	Kapitalstock	12.22	13.07	13.72	13.90	14.13
Erwerbstätigkeit (Durchschnitt in 1000)								
25	Erwerbstätige im Inland	55	40	26	18	17	17	17
26	dar.: beschäftigte Arbeitnehmer	55	40	26	18	17	17	17
Kennziffern								
27	in % des Produktionswertes Vorleistungen (Vorleistungsquote)	50.3	54.6	57.4	50.8	54.4	55.5	57.2
28	Bruttoanlageinvestitionen	7.6	11.3	9.4	12.8	12.2	12.7	12.5
29	in % der Bruttowertschöpfung Abschreibungen	21.2	20.4	25.6	25.1	23.7
30	Nettowertschöpfung	65.3	71.3	70.7	71.4	72.7
31	in % der Nettowertschöpfung Einkommen aus unselbst. Arbeit (Lohnquote)	70.1	51.2	68.1	66.4	61.1
32	in % des Kapitalstocks Bruttoanlageinvestitionen (in Pr. v. 1991)	5.0	6.2	5.0	5.3	5.6
33	Ausrüstungen	3.7	4.9	2.8	2.9	3.5
34	Bauten	1.3	1.3	2.2	2.4	2.1
35	Kapitalkoeffizient (Verhältnis Kapitalstock zu Bruttowertschöpfung in Preisen von 1991)	3.3	5.6	7.7	7.4	7.8
36	Kapitalintensität (Kapitalstock je Erwerbs- tätigen in 1000 DM)	470.2	726.1	807.1	817.6	830.9
37	Angaben je Erwerbstätigen (1000 DM) Bruttoanlageinvestitionen (in jew. Preisen) ..	4.2	8.0	10.0	26.1	25.9	29.4	34.1
38	Bruttoanlageinvestitionen (in Preisen v. 1991) ..	13.5	21.2	23.5	45.0	40.0	42.9	46.5
39	Angaben je beschäft. Arbeitnehmer (1000 DM) Einkommen aus unselbst. Arbeit (Lohnkosten) ..	9.5	13.7	20.8	36.7	46.5	48.8	51.8
40	Bruttolohn- und -gehaltssumme (monatlich)	0.6	0.9	1.4	2.3	2.9	3.2	3.4
41	1970 = 100 Arbeitsproduktivität (Bruttowertschöpfung in Preisen von 1991 je Erwerbstätigen)	67	82	100	91	73	78	75
42	Lohnstückkosten	68	81	100	195	305	302	332
43	Kapitalproduktivität (Bruttowertschöpfung in Preisen von 1991 zu Kapitalstock)	100	59	43	45	42
Anteil an der Summe aller Wirtschaftsbereiche (in %)								
44	Produktionswert	0.4	0.2	0.2	0.1	0.1	0.1	0.1
45	Bruttowertschöpfung	0.5	0.3	0.2	0.2	0.1	0.1	0.1
46	Nettowertschöpfung	0.1	0.2	0.1	0.1	0.1
47	Entstandene Bruttoeinkommen aus unselbständiger Arbeit	0.4	0.2	0.2	0.1	0.1	0.1	0.1
48	Unternehmertätigkeit und Vermögen	0.1	0.3	0.1	0.1	0.2
49	Bruttoanlageinvestitionen	0.3	0.3	0.1	0.2	0.2	0.2	0.2
50	Ausrüstungen	0.5	0.4	0.3	0.5	0.2	0.2	0.3
51	Bauten	0.2	0.2	0.1	0.1	0.1	0.1	0.1
52	Bruttoanlagevermögen in Preisen von 1991 am Jahresanfang	0.2	0.2	0.2	0.2	0.2
53	Ausrüstungen	0.5	0.4	0.4	0.4	0.4
54	Bauten	0.1	0.1	0.1	0.1	0.1
55	Erwerbstätige im Inland	0.2	0.1	0.1	0.1	0.1	0.1	0.1

Statistisches Bundesamt Wiesbaden
Fachserie 18, Reihe S.19, 1994

Früheres Bundesgebiet
Übriger Bergbau

Gegenstand der Nachweisung	1981	1982	1983	1984	1985	1986	1987
in jeweiligen Preisen (Mrd. DM)							
1 Produktionswert	5.48	5.78	5.86	6.27	6.66	6.08	5.31
2 - Vorleistungen	3.41	3.64	3.45	3.75	4.08	3.75	3.30
3 = Bruttowertschöpfung	2.07	2.14	2.41	2.52	2.58	2.33	2.01
4 - Abschreibungen	0.51	0.54	0.57	0.59	0.61	0.63	0.65
5 - Produktionssteuern abzüglich Subventionen	0.08	0.06	0.07	0.08	0.08	0.06	0.05
6 = Nettowertschöpfung	1.48	1.54	1.77	1.85	1.89	1.64	1.31
Entstandene Bruttoeinkommen aus							
7 unselbständiger Arbeit	0.96	1.01	1.20	1.32	1.49	1.38	1.38
8 dar.: Bruttolohn- und -gehaltssumme	0.76	0.80	0.95	1.05	1.18	1.09	1.09
9 Unternehmertätigkeit und Vermögen	0.52	0.53	0.57	0.53	0.40	0.26	-0.07
10 Bruttoanlageinvestitionen	0.68	0.77	0.59	0.58	0.66	0.68	0.49
11 Ausrüstungen	0.43	0.50	0.39	0.45	0.48	0.50	0.38
12 Bauten	0.25	0.27	0.20	0.13	0.18	0.18	0.11
13 Nettoanlageinvestitionen	0.17	0.23	0.02	-0.01	0.05	0.05	-0.16
14 Nettoanlagevermögen zu Wiederbeschaffungs-							
preisen am Jahresanfang	6.05	6.50	6.84	7.03	7.17	7.32	7.50
15 Ausrüstungen	2.43	2.68	2.94	3.05	3.17	3.27	3.38
16 Bauten	3.62	3.82	3.90	3.98	4.00	4.05	4.12
in Preisen von 1991 (Mrd. DM)							
17 Bruttowertschöpfung	1.58	1.37	1.47	1.44	1.36	1.46	2.07
18 Bruttoanlageinvestitionen	0.89	0.97	0.72	0.68	0.76	0.77	0.54
19 Ausrüstungen	0.57	0.63	0.47	0.52	0.54	0.55	0.41
20 Bauten	0.32	0.34	0.25	0.16	0.22	0.22	0.13
21 Bruttoanlagevermögen am Jahresanfang	14.25	14.59	15.00	15.15	15.25	15.42	15.60
22 Ausrüstungen	6.96	7.07	7.23	7.22	7.26	7.32	7.39
23 Bauten	7.29	7.52	7.77	7.93	7.99	8.10	8.21
24 Kapitalstock	14.42	14.79	15.07	15.20	15.33	15.51	15.57
Erwerbstätigkeit (Durchschnitt in 1000)							
25 Erwerbstätige im Inland	17	18	20	21	22	21	20
26 dar.: beschäftigte Arbeitnehmer	17	18	20	21	22	21	20
Kennziffern							
27 in % des Produktionswertes							
28 Vorleistungen (Vorleistungsquote)	62.2	63.0	58.9	59.8	61.3	61.7	62.1
Bruttoanlageinvestitionen	12.4	13.3	10.1	9.3	9.9	11.2	9.2
29 in % der Bruttowertschöpfung							
30 Abschreibungen	24.6	25.2	23.7	23.4	23.6	27.0	32.3
Nettowertschöpfung	71.5	72.0	73.4	73.4	73.3	70.4	65.2
31 in % der Nettowertschöpfung							
Einkommen aus unselbst. Arbeit (Lohnquote) ...	64.9	65.6	67.8	71.4	78.8	84.1	105.3
32 in % des Kapitalstocks							
33 Bruttoanlageinvestitionen (in 'Pr. v. 1991) ...	6.2	6.6	4.8	4.5	5.0	5.0	3.5
34 Ausrüstungen	4.0	4.3	3.1	3.4	3.5	3.5	2.6
Bauten	2.2	2.3	1.7	1.1	1.4	1.4	0.8
35 Kapitalkoeffizient (Verhältnis Kapitalstock							
zu Bruttowertschöpfung in Preisen von 1991) ...	9.1	10.8	10.3	10.6	11.3	10.6	7.5
36 Kapitalintensität (Kapitalstock je Erwerbs-							
tätigen in 1000 DM)	848.2	821.9	753.7	723.8	697.0	738.6	778.7
Angaben je Erwerbstätigen (1000 DM)							
37 Bruttoanlageinvestitionen (in jew. Preisen) ..	40.0	42.8	29.5	27.6	30.0	32.4	24.5
38 Bruttoanlageinvestitionen (in Preisen v. 1991)	52.4	53.9	36.0	32.4	34.5	36.7	27.0
Angaben je beschäft. Arbeitnehmer (1000 DM)							
39 Einkommen aus unselbst. Arbeit (Lohnkosten) ..	56.5	56.1	60.0	62.9	67.7	65.7	69.0
40 Bruttolohn- und -gehaltssumme (monatlich)	3.7	3.7	4.0	4.2	4.5	4.3	4.5
1970 = 100							
41 Arbeitsproduktivität (Bruttowertschöpfung in							
Preisen von 1991 je Erwerbstätigen)	65	53	52	48	43	49	73
42 Lohnstückkosten	417	507	561	630	753	649	458
43 Kapitalproduktivität (Bruttowertschöpfung in							
Preisen von 1991 zu Kapitalstock)	36	31	32	31	29	31	44
Anteil an der Summe aller Wirtschaftsbereiche (in %)							
44 Produktionswert	0.1	0.1	0.1	0.1	0.1	0.1	0.1
45 Bruttowertschöpfung	0.1	0.1	0.1	0.1	0.1	0.1	0.1
46 Nettowertschöpfung	0.1	0.1	0.1	0.1	0.1	0.1	0.1
Entstandene Bruttoeinkommen aus							
47 unselbständiger Arbeit	0.1	0.1	0.1	0.1	0.1	0.1	0.1
48 Unternehmertätigkeit und Vermögen	0.2	0.1	0.1	0.1	0.1	0.1	-0.0
49 Bruttoanlageinvestitionen	0.2	0.2	0.2	0.2	0.2	0.2	0.1
50 Ausrüstungen	0.3	0.4	0.3	0.3	0.3	0.3	0.2
51 Bauten	0.1	0.1	0.1	0.1	0.1	0.1	0.1
Bruttoanlagevermögen in Preisen von 1991							
52 am Jahresanfang	0.2	0.2	0.2	0.2	0.2	0.2	0.2
53 Ausrüstungen	0.4	0.4	0.4	0.4	0.4	0.3	0.3
54 Bauten	0.1	0.1	0.1	0.1	0.1	0.1	0.1
55 Erwerbstätige im Inland	0.1	0.1	0.1	0.1	0.1	0.1	0.1

Statistisches Bundesamt Wiesbaden
Fachserie 18, Reihe S.19, 1994

Früheres Bundesgebiet



Übriger Bergbau

Gegenstand der Nachweisung		1988	1989	1990	1991	1992	1993	1994
in jeweiligen Preisen (Mrd. DM)								
1	Produktionswert	5.50	6.79	7.29	8.42	7.95	8.27	
2	- Vorleistungen	3.44	4.08	4.57	5.15	4.56	4.96	
3	= Bruttowertschöpfung	2.06	2.71	2.72	3.27	3.39	3.31	
4	- Abschreibungen	0.66	0.68	0.71	0.75	0.80	0.83	
5	- Produktionssteuern abzüglich Subventionen	0.04	0.28	0.30	0.36	0.48	0.42	
6	= Nettowertschöpfung	1.36	1.75	1.71	2.16	2.11	2.06	
7	Entstandene Bruttoeinkommen aus unselbständiger Arbeit	1.36	1.27	1.31	1.30	1.18	1.16	
8	dar.: Bruttolohn- und -gehaltssumme	1.07	1.01	1.03	1.03	0.94	0.91	
9	Unternehmertätigkeit und Vermögen	-	0.48	0.40	0.86	0.93	0.90	
10	Bruttoanlageinvestitionen	0.53	0.65	0.65	0.73	0.95	0.74	
11	Ausrüstungen	0.50	0.61	0.61	0.70	0.92	0.72	
12	Bauten	0.03	0.04	0.04	0.03	0.03	0.02	
13	Nettoanlageinvestitionen	-0.13	-0.03	-0.06	-0.02	0.15	-0.09	
14	Nettoanlagevermögen zu Wiederbeschaffungs- preisen am Jahresanfang	7.49	7.52	7.63	7.88	8.21	8.59	
15	Ausrüstungen	3.37	3.47	3.62	3.82	4.12	4.53	
16	Bauten	4.12	4.05	4.01	4.06	4.09	4.06	
in Preisen von 1991 (Mrd. DM)								
17	Bruttowertschöpfung	2.32	3.03	2.70	3.27	3.38	3.49	
18	Bruttoanlageinvestitionen	0.57	0.68	0.67	0.73	0.92	0.70	
19	Ausrüstungen	0.54	0.64	0.63	0.70	0.89	0.68	
20	Bauten	0.03	0.04	0.04	0.03	0.03	0.02	
21	Bruttoanlagevermögen am Jahresanfang	15.55	15.52	15.59	15.64	15.73	16.00	
22	Ausrüstungen	7.32	7.38	7.53	7.67	7.87	8.25	
23	Bauten	8.23	8.14	8.06	7.97	7.86	7.75	
24	Kapitalstock	15.53	15.55	15.61	15.68	15.86	16.01	
Erwerbstätigkeit (Durchschnitt in 1000)								
25	Erwerbstätige im Inland	19	17	17	16	14	13	
26	dar.: beschäftigte Arbeitnehmer	19	17	17	16	14	13	
Kennziffern								
27	in % des Produktionswertes							
28	Vorleistungen (Vorleistungsquote)	62.5	60.1	62.7	61.2	57.4	60.0	
29	Bruttoanlageinvestitionen	9.6	9.6	8.9	8.7	11.9	8.9	
30	in % der Bruttowertschöpfung							
31	Abschreibungen	32.0	25.1	26.1	22.9	23.6	25.1	
32	Nettowertschöpfung	66.0	64.6	62.9	66.1	62.2	62.2	
33	in % der Nettowertschöpfung							
34	Einkommen aus unselbst. Arbeit (Lohnquote) ...	100.0	72.6	76.6	60.2	55.9	56.3	
35	in % des Kapitalstocks							
36	Bruttoanlageinvestitionen (in Pr. v. 1991) ...	3.7	4.4	4.3	4.7	5.8	4.4	
37	Ausrüstungen	3.5	4.1	4.0	4.5	5.6	4.2	
38	Bauten	0.2	0.3	0.3	0.2	0.2	0.1	
39	Kapitalkoeffizient (Verhältnis Kapitalstock zu Bruttowertschöpfung in Preisen von 1991) ...	6.7	5.1	5.8	4.8	4.7	4.6	
40	Kapitalintensität (Kapitalstock je Erwerbs- tätigen in 1000 DM)	817.6	915.0	918.5	980.3	1 133.2	1 231.9	
41	Angaben je Erwerbstätigen (1000 DM)							
42	Bruttoanlageinvestitionen (in jew. Preisen) ..	27.9	38.2	38.2	45.6	67.9	56.9	
43	Bruttoanlageinvestitionen (in Preisen v. 1991)	30.0	40.0	39.4	45.6	65.7	53.8	
44	Angaben je beschäft. Arbeitnehmer (1000 DM)							
45	Einkommen aus unselbst. Arbeit (Lohnkosten) ..	71.6	74.7	77.1	81.3	84.3	89.2	
46	Bruttolohn- und -gehaltssumme (monatlich)	4.7	5.0	5.0	5.4	5.6	5.8	
47	1970 = 100							
48	Arbeitsproduktivität (Bruttowertschöpfung in Preisen von 1991 je Erwerbstätigen)	86	125	111	143	169	188	
49	Lohnstückkosten	403	288	333	273	240	228	
50	Kapitalproduktivität (Bruttowertschöpfung in Preisen von 1991 zu Kapitalstock)	49	64	57	69	70	72	
Anteil an der Summe aller Wirtschaftsbereiche (in %)								
51	Produktionswert	0.1	0.1	0.1	0.1	0.1	0.1	
52	Bruttowertschöpfung	0.1	0.1	0.1	0.1	0.1	0.1	
53	Nettowertschöpfung	0.1	0.1	0.1	0.1	0.1	0.1	
54	Entstandene Bruttoeinkommen aus unselbständiger Arbeit	0.1	0.1	0.1	0.1	0.1	0.1	
55	Unternehmertätigkeit und Vermögen	-	0.1	0.1	0.1	0.1	0.1	
56	Bruttoanlageinvestitionen	0.1	0.1	0.1	0.1	0.2	0.1	
57	Ausrüstungen	0.3	0.3	0.2	0.3	0.3	0.3	
58	Bauten	0.0	0.0	0.0	0.0	0.0	0.0	
59	Bruttoanlagevermögen in Preisen von 1991							
60	am Jahresanfang	0.1	0.1	0.1	0.1	0.1	0.1	
61	Ausrüstungen	0.3	0.3	0.3	0.3	0.3	0.3	
62	Bauten	0.1	0.1	0.1	0.1	0.1	0.1	
63	Erwerbstätige im Inland	0.1	0.1	0.1	0.1	0.0	0.0	

Statistisches Bundesamt Wiesbaden
Fachserie 18, Reihe S.19, 1994

Verarbeitendes Gewerbe

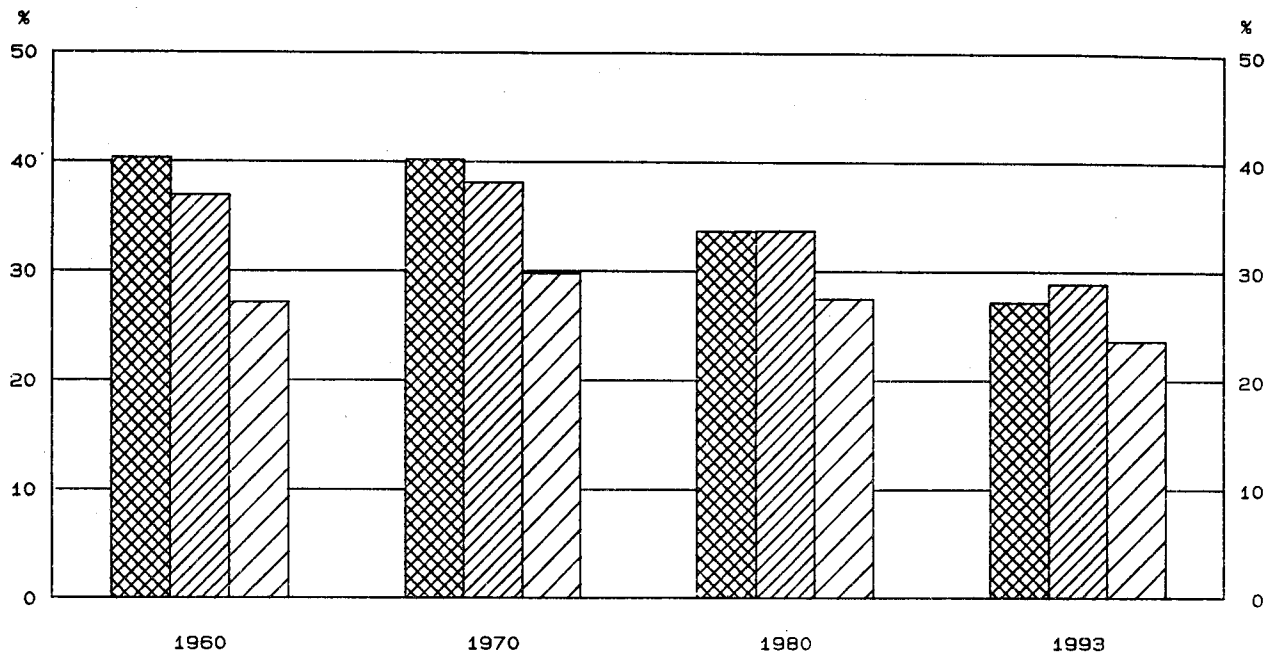

Anteile an der Summe aller Wirtschaftsbereiche

-  Bruttowertschöpfung in jeweiligen Preisen
-  Erwerbstätige im Inland
-  Kapitalstock (ohne Wohnungsbau und öff. Tiefbau)



Bruttowertschöpfung in Preisen von 1991

1960 = 100

-  Alle Wirtschaftsbereiche (unbereinigt)
-  Verarbeitendes Gewerbe

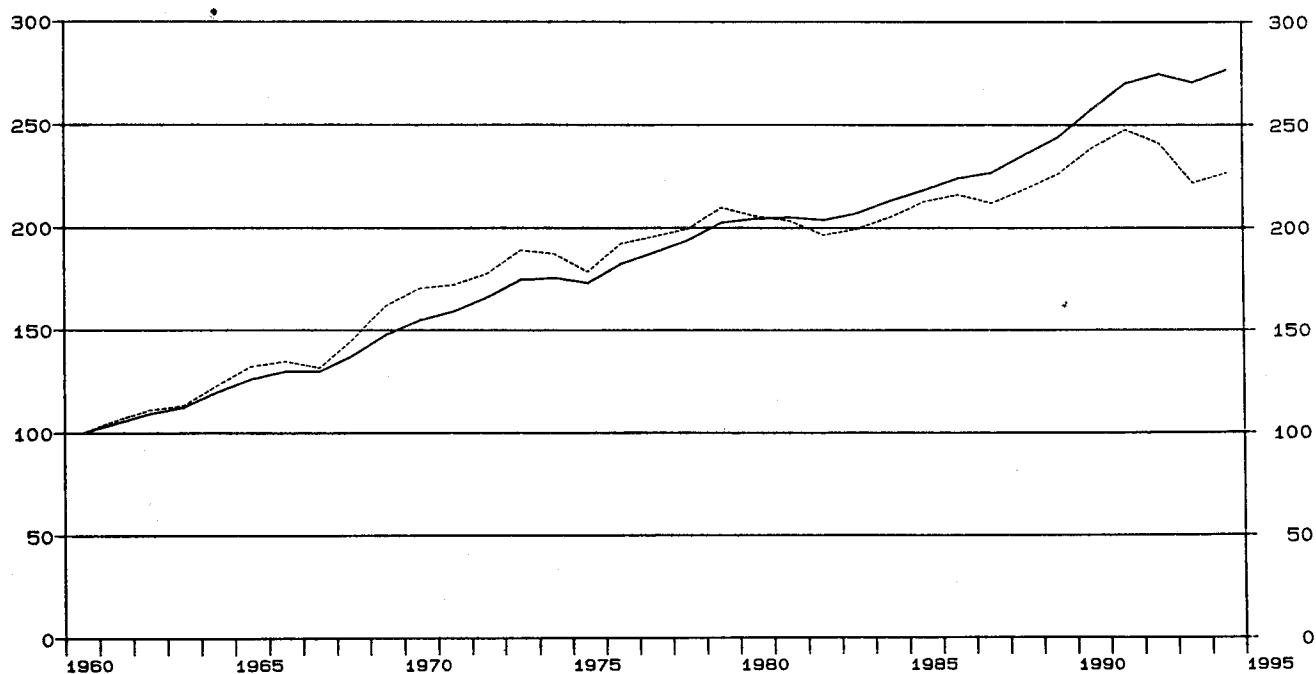

Früheres Bundesgebiet
Verarbeitendes Gewerbe

Gegenstand der Nachweisung		1960	1965	1970	1975	1978	1979	1980
in jeweiligen Preisen (Mrd. DM)								
1	Produktionswert	316.78	455.72	647.99	927.19	1 119.23	1 239.81	1 331.03
2	- Vorleistungen	194.92	270.83	388.54	574.65	683.88	772.73	854.78
3	= Bruttowertschöpfung	121.86	184.89	259.45	352.54	435.35	467.08	476.25
4	- Abschreibungen	6.91	13.91	22.40	37.67	43.22	45.51	48.87
5	- Produktionssteuern abzüglich Subventionen	19.94	29.80	24.85	33.97	40.70	43.70	42.81
6	= Nettowertschöpfung	95.01	141.18	212.20	280.90	351.43	377.87	384.57
7	Entstandene Bruttoeinkommen aus unselbständiger Arbeit	62.04	99.78	155.61	226.69	281.95	305.43	330.49
8	dar.: Bruttolohn- und -gehaltssumme	54.46	87.99	134.99	188.82	234.47	252.70	272.60
9	Unternehmertätigkeit und Vermögen	32.97	41.40	56.59	54.21	69.48	72.44	54.08
10	Bruttoanlageinvestitionen	17.30	26.04	41.10	37.04	45.63	52.34	59.39
11	Ausrüstungen	11.43	19.28	31.36	30.58	37.70	42.83	47.97
12	Bauten	5.87	6.76	9.74	6.46	7.93	9.51	11.42
13	Nettoanlageinvestitionen	10.39	12.13	18.70	-0.63	2.41	6.83	10.52
14	Nettoanlagevermögen zu Wiederbeschaffungs- preisen am Jahresanfang	88.91	170.21	239.27	384.58	423.77	443.82	476.11
15	Ausrüstungen	50.88	94.98	136.54	224.96	252.35	261.98	275.79
16	Bauten	38.03	75.23	102.73	159.62	171.42	181.84	200.32
in Preisen von 1991 (Mrd. DM)								
17	Bruttowertschöpfung	319.28	423.04	544.97	570.00	636.92	669.77	656.03
18	Bruttoanlageinvestitionen	56.18	67.70	91.96	63.18	70.11	77.18	82.85
19	Ausrüstungen	34.26	48.86	68.95	51.00	56.96	62.61	66.93
20	Bauten	21.92	18.84	23.01	12.18	13.15	14.57	15.92
21	Bruttoanlagevermögen am Jahresanfang	462.20	693.61	922.80	1 170.30	1 239.19	1 259.14	1 283.71
22	Ausrüstungen	247.93	384.67	540.17	702.21	743.29	754.70	769.80
23	Bauten	214.27	308.94	382.63	468.09	495.90	504.44	513.91
24	Kapitalstock	484.12	719.36	955.14	1 181.58	1 249.16	1 271.42	1 297.68
Erwerbstätigkeit (Durchschnitt in 1000)								
25	Erwerbstätige im Inland	9 624	10 059	10 117	9 097	8 906	9 011	9 094
26	dar.: beschäftigte Arbeitnehmer	8 855	9 420	9 575	8 657	8 520	8 627	8 717
Kennziffern								
27	in % des Produktionswertes							
28	Vorleistungen (Vorleistungsquote)	61.5	59.4	60.0	62.0	61.1	62.3	64.2
29	Bruttoanlageinvestitionen	5.5	5.7	6.3	4.0	4.1	4.2	4.5
30	in % der Bruttowertschöpfung							
31	Abschreibungen	5.7	7.5	8.6	10.7	9.9	9.7	10.3
32	Nettowertschöpfung	78.0	76.4	81.8	79.7	80.7	80.9	80.7
33	in % der Nettowertschöpfung							
34	Einkommen aus unselbst. Arbeit (Lohnquote) ...	65.3	70.7	73.3	80.7	80.2	80.8	85.9
35	in % des Kapitalstocks							
36	Bruttoanlageinvestitionen (in Pr. v. 1991) ...	11.6	9.4	9.6	5.3	5.6	6.1	6.4
37	Ausrüstungen	7.1	6.8	7.2	4.3	4.6	4.9	5.2
38	Bauten	4.5	2.6	2.4	1.0	1.1	1.1	1.2
39	Kapitalkoeffizient (Verhältnis Kapitalstock zu Bruttowertschöpfung in Preisen von 1991) ...	1.5	1.7	1.8	2.1	2.0	1.9	2.0
40	Kapitalintensität (Kapitalstock je Erwerbs- tätigen in 1000 DM)	50.3	71.5	94.4	129.9	140.3	141.1	142.7
41	Angaben je Erwerbstätigen (1000 DM)							
42	Bruttoanlageinvestitionen (in jew. Preisen) ..	1.8	2.6	4.1	4.1	5.1	5.8	6.5
43	Bruttoanlageinvestitionen (in Preisen v. 1991)	5.8	6.7	9.1	6.9	7.9	8.6	9.1
44	Angaben je beschäft. Arbeitnehmer (1000 DM)							
45	Einkommen aus unselbst. Arbeit (Lohnkosten) ..	7.0	10.6	16.3	26.2	33.1	35.4	37.9
46	Bruttolohn- und -gehaltssumme (monatlich)	0.5	0.8	1.2	1.8	2.3	2.4	2.6
47	1970 = 100							
48	Arbeitsproduktivität (Bruttowertschöpfung in Preisen von 1991 je Erwerbstätigen)	62	78	100	116	133	138	134
49	Lohnstückkosten	70	83	100	139	153	158	174
50	Kapitalproduktivität (Bruttowertschöpfung in Preisen von 1991 zu Kapitalstock)	116	103	100	85	89	92	89
Anteil an der Summe aller Wirtschaftsbereiche (in %)								
51	Produktionswert	38.0	37.2	38.0	35.2	34.5	34.7	34.6
52	Bruttowertschöpfung	40.3	40.2	40.2	35.4	35.1	34.9	33.6
53	Nettowertschöpfung	38.8	38.3	38.7	33.6	33.6	33.5	32.4
54	Entstandene Bruttoeinkommen aus unselbständiger Arbeit	43.3	42.8	43.3	38.3	38.5	38.6	38.4
55	Unternehmertätigkeit und Vermögen	32.4	30.5	30.0	22.1	22.1	21.5	16.5
56	Bruttoanlageinvestitionen	23.2	21.5	23.6	17.4	17.0	17.2	17.7
57	Ausrüstungen	40.8	43.2	46.2	37.6	34.6	35.1	36.8
58	Bauten	12.6	8.8	9.2	4.9	5.0	5.2	5.6
59	Bruttoanlagevermögen in Preisen von 1991 am Jahresanfang	14.0	15.6	16.1	16.2	15.6	15.4	15.1
60	Ausrüstungen	39.4	41.5	43.9	44.1	42.9	42.2	41.5
61	Bauten	8.0	8.8	8.5	8.3	8.0	7.9	7.8
62	Erwerbstätige im Inland	36.9	37.6	38.1	35.0	34.1	33.9	33.7

Statistisches Bundesamt Wiesbaden
Fachserie 18, Reihe S.19, 1994

Früheres Bundesgebiet
Verarbeitendes Gewerbe

Gegenstand der Nachweisung	1981	1982	1983	1984	1985	1986	1987
in jeweiligen Preisen (Mrd. DM)							
1 Produktionswert	1 386.44	1 407.87	1 447.41	1 543.28	1 638.35	1 632.04	1 637.53
2 - Vorleistungen	900.73	911.86	927.99	1 000.68	1 059.50	1 011.60	1 012.84
3 = Bruttowertschöpfung	485.71	496.01	519.42	542.60	578.85	620.44	624.69
4 - Abschreibungen	52.30	55.03	57.84	60.01	61.53	62.96	64.55
5 - Produktionssteuern abzüglich Subventionen	41.84	42.04	42.78	44.40	46.60	47.78	45.47
6 = Nettowertschöpfung	391.77	398.94	418.80	438.19	470.72	509.70	514.67
Entstandene Bruttoeinkommen aus							
7 unselbständiger Arbeit	340.75	348.31	352.03	367.20	387.31	407.39	425.35
8 dar.: Bruttolohn- und -gehaltssumme	281.87	286.41	287.44	298.28	315.33	332.93	345.38
9 Unternehmertätigkeit und Vermögen	51.02	50.63	66.77	70.99	83.41	102.31	89.32
10 Bruttoanlageinvestitionen	58.22	55.18	57.47	57.80	67.23	74.16	79.05
11 Ausrüstungen	47.59	45.45	48.55	48.36	57.41	61.81	65.49
12 Bauten	10.63	9.73	8.92	9.44	9.82	12.35	13.56
13 Nettoanlageinvestitionen	5.92	0.15	-0.37	-2.21	5.70	11.20	14.50
14 Nettoanlagevermögen zu Wiederbeschaffungs-							
15 preisen am Jahresanfang	515.15	548.72	560.74	573.69	582.31	594.36	612.25
16 Ausrüstungen	297.64	320.32	332.89	344.25	352.49	364.80	378.98
16 Bauten	217.51	228.40	227.85	229.44	229.82	229.56	233.27
in Preisen von 1991 (Mrd. DM)							
17 Bruttowertschöpfung	648.78	626.43	636.07	655.05	679.17	689.57	677.00
18 Bruttoanlageinvestitionen	77.00	69.63	70.34	68.81	77.76	84.27	88.53
19 Ausrüstungen	63.02	57.20	59.07	57.15	65.66	69.29	72.39
20 Bauten	13.98	12.43	11.27	11.66	12.10	14.98	16.14
21 Bruttoanlagevermögen am Jahresanfang	1 311.65	1 331.27	1 340.22	1 348.29	1 350.11	1 361.63	1 380.91
22 Ausrüstungen	787.50	799.47	803.32	808.31	808.68	817.61	831.60
23 Bauten	524.15	531.80	536.90	539.98	541.43	544.02	549.31
24 Kapitalstock	1 321.46	1 335.74	1 344.25	1 349.20	1 355.87	1 371.27	1 392.38
Erwerbstätigkeit (Durchschnitt in 1000)							
25 Erwerbstätige im Inland	8 930	8 669	8 379	8 341	8 445	8 580	8 585
26 dar.: beschäftigte Arbeitnehmer	8 562	8 310	8 024	7 988	8 097	8 235	8 254
Kennziffern							
27 in % des Produktionswertes							
28 Vorleistungen (Vorleistungsquote)	65.0	64.8	64.1	64.8	64.7	62.0	61.9
28 Bruttoanlageinvestitionen	4.2	3.9	4.0	3.7	4.1	4.5	4.8
29 in % der Bruttowertschöpfung							
30 Abschreibungen	10.8	11.1	11.1	11.1	10.6	10.1	10.3
30 Nettowertschöpfung	80.7	80.4	80.6	80.8	81.3	82.2	82.4
31 in % der Nettowertschöpfung							
31 Einkommen aus unselbst. Arbeit (Lohnquote) ...	87.0	87.3	84.1	83.8	82.3	79.9	82.6
32 in % des Kapitalstocks							
32 Bruttoanlageinvestitionen (in Pr. v. 1991) ...	5.8	5.2	5.2	5.1	5.7	6.1	6.4
33 Ausrüstungen	4.8	4.3	4.4	4.2	4.8	5.1	5.2
34 Bauten	1.1	0.9	0.8	0.9	0.9	1.1	1.2
35 Kapitalkoeffizient (Verhältnis Kapitalstock							
35 zu Bruttowertschöpfung in Preisen von 1991) ...	2.0	2.1	2.1	2.1	2.0	2.0	2.1
36 Kapitalintensität (Kapitalstock je Erwerbs-							
36 tätigen in 1000 DM)	148.0	154.1	160.4	161.8	160.6	159.8	162.2
Angaben je Erwerbstätigen (1000 DM)							
37 Bruttoanlageinvestitionen (in jew. Preisen) ..	6.5	6.4	6.9	6.9	8.0	8.6	9.2
38 Bruttoanlageinvestitionen (in Preisen v. 1991)	8.6	8.0	8.4	8.2	9.2	9.8	10.3
Angaben je beschäft. Arbeitnehmer (1000 DM)							
39 Einkommen aus unselbst. Arbeit (Lohnkosten) ..	39.8	41.9	43.9	46.0	47.8	49.5	51.5
40 Bruttolohn- und -gehaltssumme (monatlich)	2.7	2.9	3.0	3.1	3.2	3.4	3.5
1970 = 100							
41 Arbeitsproduktivität (Bruttowertschöpfung in							
42 Preisen von 1991 je Erwerbstätigen)	135	134	141	146	149	149	146
42 Lohnstückkosten	182	192	192	194	197	204	217
43 Kapitalproduktivität (Bruttowertschöpfung in							
43 Preisen von 1991 zu Kapitalstock)	86	82	83	85	88	88	85
Anteil an der Summe aller Wirtschaftsbereiche (in %)							
44 Produktionswert	34.1	33.7	33.3	33.5	34.1	33.8	33.4
45 Bruttowertschöpfung	32.7	32.1	32.0	31.9	32.6	33.1	32.4
46 Nettowertschöpfung	31.6	31.0	31.0	30.9	31.8	32.5	31.8
Entstandene Bruttoeinkommen aus							
47 unselbständiger Arbeit	37.8	37.5	37.1	37.3	37.9	37.9	38.0
48 Unternehmertätigkeit und Vermögen	15.2	14.2	16.5	16.3	18.2	20.6	17.8
49 Bruttoanlageinvestitionen	17.3	16.8	16.6	16.2	18.6	19.5	20.1
50 Ausrüstungen	36.0	35.4	34.7	33.9	36.1	36.8	36.9
51 Bauten	5.2	4.9	4.3	4.4	4.8	5.8	6.3
Bruttoanlagevermögen in Preisen von 1991							
52 am Jahresanfang	15.0	14.7	14.5	14.2	13.9	13.7	13.5
53 Ausrüstungen	41.1	40.6	40.1	39.6	39.1	38.8	38.6
54 Bauten	7.7	7.5	7.4	7.2	7.1	6.9	6.8
55 Erwerbstätige im Inland	33.1	32.6	31.9	31.7	31.9	31.9	31.7

Statistisches Bundesamt Wiesbaden
Fachserie 18, Reihe S.19, 1994



Früheres Bundesgebiet
Verarbeitendes Gewerbe

Gegenstand der Nachweisung		1988	1989	1990	1991	1992	1993	1994
in jeweiligen Preisen (Mrd. DM)								
1	Produktionswert	1 730.90	1 872.59	2 005.61	2 150.06	2 156.21	2 004.04	...
2	- Vorleistungen	1 078.23	1 186.58	1 264.06	1 353.40	1 357.12	1 257.73	...
3	= Bruttowertschöpfung	652.67	686.01	741.55	790.66	799.09	746.31	765.98
4	- Abschreibungen	66.89	70.69	76.07	83.14	88.80	92.37	...
5	- Produktionssteuern abzüglich Subventionen	48.37	53.54	54.75	61.38	67.64	68.05	...
6	= Nettowertschöpfung	537.41	561.78	610.73	646.14	642.65	585.89	...
7	Entstandene Bruttoeinkommen aus unselbständiger Arbeit	440.00	461.68	499.73	534.98	556.31	534.22	529.36
8	dar.: Bruttolohn- und -gehaltssumme	358.21	376.48	405.91	434.88	451.25	435.12	426.98
9	Unternehmertätigkeit und Vermögen	97.41	100.10	111.00	111.16	86.34	51.67	...
10	Bruttoanlageinvestitionen	81.80	91.84	105.85	115.71	109.86	85.31	77.63
11	Ausrüstungen	68.39	76.67	89.05	97.87	92.04	70.50	63.56
12	Bauten	13.41	15.17	16.80	17.84	17.82	14.81	14.07
13	Nettoanlageinvestitionen	14.91	21.15	29.78	32.57	21.06	-7.06	...
14	Nettoanlagevermögen zu Wiederbeschaffungs- preisen am Jahresanfang	632.27	658.78	700.38	757.78	819.17	857.00	856.85
15	Ausrüstungen	394.59	414.76	443.35	481.53	524.23	548.02	545.30
16	Bauten	237.68	244.02	257.03	276.25	294.94	308.98	311.55
in Preisen von 1991 (Mrd. DM)								
17	Bruttowertschöpfung	698.64	722.60	762.27	790.66	768.92	707.45	723.56
18	Bruttoanlageinvestitionen	89.86	97.93	109.74	115.71	106.74	81.41	74.81
19	Ausrüstungen	74.16	80.78	91.87	97.87	89.80	67.72	61.97
20	Bauten	15.70	17.15	17.87	17.84	16.94	13.69	12.84
21	Bruttoanlagevermögen am Jahresanfang	1 403.86	1 427.83	1 457.87	1 498.52	1 543.43	1 577.67	1 583.17
22	Ausrüstungen	848.11	866.36	889.85	923.62	962.31	991.91	997.19
23	Bauten	555.75	561.47	568.02	574.90	581.12	585.76	585.98
24	Kapitalstock	1 415.84	1 442.85	1 478.19	1 520.97	1 560.55	1 580.42	...
Erwerbstätigkeit (Durchschnitt in 1000)								
25	Erwerbstätige im Inland	8 569	8 692	8 932	9 060	8 902	8 371	7 943
26	dar.: beschäftigte Arbeitnehmer	8 239	8 351	8 582	8 700	8 532	7 995	7 559
Kennziffern								
27	in % des Produktionswertes Vorleistungen (Vorleistungsquote)	62.3	63.4	63.0	63.2	62.9	62.8	...
28	Bruttoanlageinvestitionen	4.7	4.9	5.3	5.4	5.1	4.3	...
29	in % der Bruttowertschöpfung Abschreibungen	10.2	10.3	10.3	10.5	11.1	12.4	...
30	Nettowertschöpfung	82.3	81.9	82.4	81.7	80.4	78.5	...
31	in % der Nettowertschöpfung Einkommen aus unselbst. Arbeit (Lohnquote) ...	81.9	82.2	81.8	82.8	86.6	91.2	...
32	in % des Kapitalstocks Bruttoanlageinvestitionen (in Pr. v. 1991) ...	6.3	6.8	7.4	7.6	6.8	5.2	...
33	Ausrüstungen	5.2	5.6	6.2	6.4	5.8	4.3	...
34	Bauten	1.1	1.2	1.2	1.2	1.1	0.9	...
35	Kapitalkoeffizient (Verhältnis Kapitalstock zu Bruttowertschöpfung in Preisen von 1991) ...	2.0	2.0	1.9	1.9	2.0	2.2	...
36	Kapitalintensität (Kapitalstock je Erwerbs- tätigen in 1000 DM)	165.2	166.0	165.5	167.9	175.3	188.8	...
37	Angaben je Erwerbstätigen (1000 DM) Bruttoanlageinvestitionen (in jew. Preisen) ..	9.5	10.6	11.9	12.8	12.3	10.2	9.8
38	Bruttoanlageinvestitionen (in Preisen v. 1991)	10.5	11.3	12.3	12.8	12.0	9.7	9.4
39	Angaben je beschäft. Arbeitnehmer (1000 DM) Einkommen aus unselbst. Arbeit (Lohnkosten) ..	53.4	55.3	58.2	61.5	65.2	66.8	70.0
40	Bruttolohn- und -gehaltssumme (monatlich)	3.6	3.8	3.9	4.2	4.4	4.5	4.7
41	1970 = 100 Arbeitsproduktivität (Bruttowertschöpfung in Preisen von 1991 je Erwerbstätigen)	151	154	158	162	160	157	169
42	Lohnstückkosten	217	220	226	234	250	262	255
43	Kapitalproduktivität (Bruttowertschöpfung in Preisen von 1991 zu Kapitalstock)	86	88	90	91	86	78	...
Anteil an der Summe aller Wirtschaftsbereiche (in %)								
44	Produktionswert	33.5	33.9	33.4	32.8	31.5	29.6	...
45	Bruttowertschöpfung	32.1	31.9	31.7	30.9	29.4	27.2	26.8
46	Nettowertschöpfung	31.5	31.2	31.1	30.3	28.5	25.9	...
47	Entstandene Bruttoeinkommen aus unselbständiger Arbeit	37.8	38.0	38.0	37.4	36.4	34.6	33.8
48	Unternehmertätigkeit und Vermögen	17.9	17.1	17.1	15.8	11.9	7.2	...
49	Bruttoanlageinvestitionen	19.5	20.0	20.4	20.1	18.5	15.5	13.8
50	Ausrüstungen	35.7	35.8	36.3	35.4	34.5	31.7	29.5
51	Bauten	5.9	6.2	6.1	6.0	5.4	4.5	4.1
52	Bruttoanlagevermögen in Preisen von 1991 am Jahresanfang	13.4	13.3	13.3	13.3	13.3	13.2	12.9
53	Ausrüstungen	38.6	38.4	38.3	38.2	38.0	37.7	37.2
54	Bauten	6.7	6.6	6.6	6.5	6.4	6.3	6.1
55	Erwerbstätige im Inland	31.4	31.4	31.4	31.0	30.2	28.9	27.7

Statistisches Bundesamt Wiesbaden
Fachserie 18, Reihe S.19, 1994

Chemische Industrie, Herst. und Verarb. von Spalt- und Brutstoffen

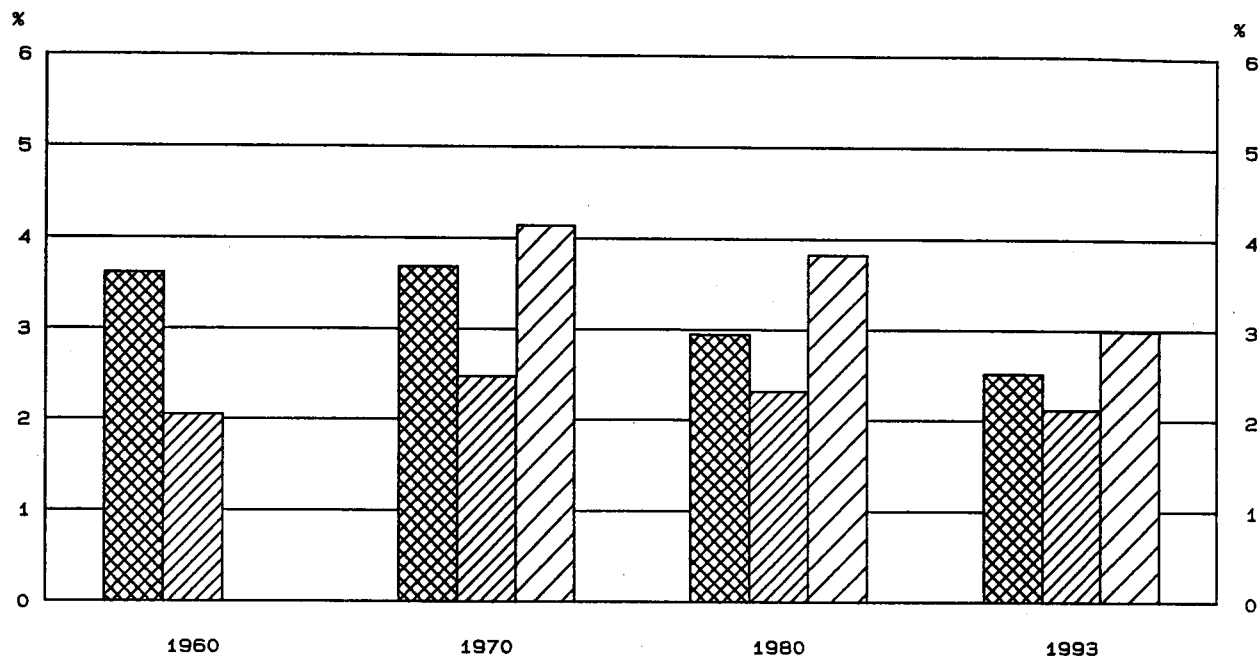

Anteile an der Summe aller Wirtschaftsbereiche

-  Bruttowertschöpfung in Jeweiligen Preisen
-  Erwerbstätige im Inland
-  Kapitalstock (ohne Wohnungsbau und öff. Tiefbau)



Bruttowertschöpfung in Preisen von 1991

1960 = 100

-  Alle Wirtschaftsbereiche (unbereinigt)
-  Chemische Industrie, Herst. und Verarb. von Spalt- und Brutstoffen

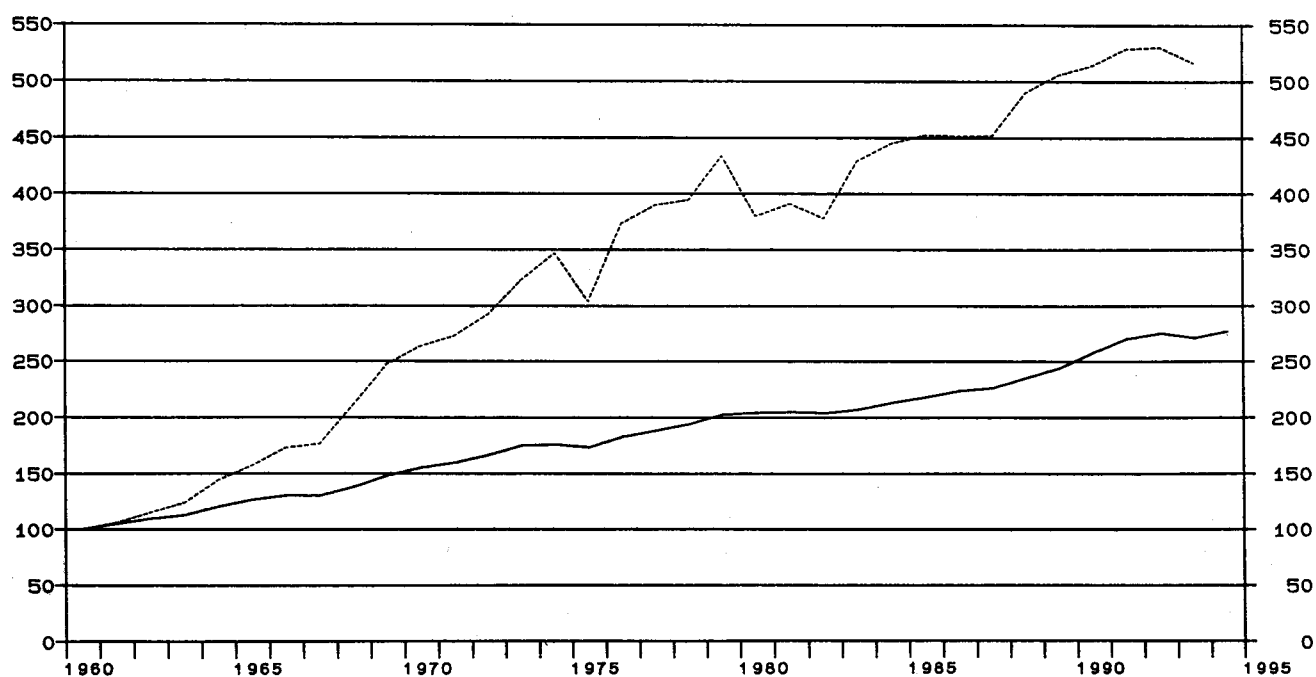

Früheres Bundesgebiet
Chemische Industrie, Herst. und Verarb. von Spalt- und Brutstoffen

Gegenstand der Nachweisung	1960	1965	1970	1975	1978	1979	1980
in jeweiligen Preisen (Mrd. DM)							
1 Produktionswert	25.99	39.47	59.96	92.49	117.54	137.62	134.22
2 - Vorleistungen	15.07	23.84	36.18	58.30	75.65	91.17	92.59
3 = Bruttowertschöpfung	10.92	15.63	23.78	34.19	41.89	46.45	41.63
4 - Abschreibungen	3.15	5.38	6.13	6.38	6.72
5 - Produktionssteuern abzüglich Subventionen	1.07	1.44	1.91	2.12	1.87
6 = Nettowertschöpfung	19.56	27.37	33.85	37.95	33.04
Entstandene Bruttoeinkommen aus							
7 unselbständiger Arbeit	4.63	7.95	13.53	22.03	26.70	30.03	30.84
8 dar.: Bruttolohn- und -gehaltssumme	4.06	7.00	11.74	17.94	21.94	23.53	24.59
9 Unternehmertätigkeit und Vermögen	6.03	5.34	7.15	7.92	2.20
10 Bruttoanlageinvestitionen	2.18	3.87	6.43	5.91	5.70	6.26	6.97
11 Ausrüstungen	1.50	3.07	5.05	4.83	4.65	5.11	5.67
12 Bauten	0.68	0.80	1.38	1.08	1.05	1.15	1.30
13 Nettoanlageinvestitionen	3.28	0.53	-0.43	-0.12	0.25
14 Nettoanlagevermögen zu Wiederbeschaffungs-	.	.	32.82	52.23	58.51	60.54	63.84
15 preisen am Jahresanfang	21.28	34.65	39.10	39.92	41.18
16 Ausrüstungen	11.54	17.58	19.41	20.62	22.66
16 Bauten
in Preisen von 1991 (Mrd. DM)							
17 Bruttowertschöpfung	13.58	21.33	35.70	41.19	53.54	58.84	51.50
18 Bruttoanlageinvestitionen	7.12	10.24	14.81	10.28	8.92	9.38	9.88
19 Ausrüstungen	4.72	8.11	11.58	8.24	7.17	7.61	8.06
20 Bauten	2.40	2.13	3.23	2.04	1.75	1.77	1.82
21 Bruttoanlagevermögen am Jahresanfang	128.11	163.57	174.82	176.60	178.45
22 Ausrüstungen	83.87	109.53	116.73	117.43	118.20
23 Bauten	44.24	54.04	58.09	59.17	60.25
24 Kapitalstock	133.75	165.88	175.71	177.52	179.45
Erwerbstätigkeit (Durchschnitt in 1000)							
25 Erwerbstätige im Inland	534	599	657	644	625	632	625
26 dar.: beschäftigte Arbeitnehmer	529	594	652	639	621	628	622
Kennziffern							
27 in % des Produktionswertes							
28 Vorleistungen (Vorleistungsquote)	58.0	60.4	60.3	63.0	64.4	66.2	69.0
28 Bruttoanlageinvestitionen	8.4	9.8	10.7	6.4	4.8	4.5	5.2
29 in % der Bruttowertschöpfung							
29 Abschreibungen	13.2	15.7	14.6	13.7	16.1
30 Nettowertschöpfung	82.3	80.1	80.8	81.7	79.4
31 in % der Nettowertschöpfung							
31 Einkommen aus unselbst. Arbeit (Lohnquote)	69.2	80.5	78.9	79.1	83.3
32 in % des Kapitalstocks							
32 Bruttoanlageinvestitionen (in Pr. v. 1991)	11.1	6.2	5.1	5.3	5.5
33 Ausrüstungen	8.7	5.0	4.1	4.3	4.5
34 Bauten	2.4	1.2	1.0	1.0	1.0
35 Kapitalkoeffizient (Verhältnis Kapitalstock							
35 zu Bruttowertschöpfung in Preisen von 1991)	3.7	4.0	3.3	3.0	3.5
36 Kapitalintensität (Kapitalstock je Erwerbs-							
36 tätigen in 1000 DM)	203.6	257.6	281.1	280.9	287.1
37 Angaben je Erwerbstätigen (1000 DM)							
37 Bruttoanlageinvestitionen (in jew. Preisen) ..	4.1	6.5	9.8	9.2	9.1	9.9	11.2
38 Bruttoanlageinvestitionen (in Preisen v. 1991)	13.3	17.1	22.5	16.0	14.3	14.8	15.8
39 Angaben je beschäft. Arbeitnehmer (1000 DM)							
39 Einkommen aus unselbst. Arbeit (Lohnkosten) ..	8.8	13.4	20.8	34.5	43.0	47.8	49.6
40 Bruttolohn- und -gehaltssumme (monatlich)	0.6	1.0	1.5	2.3	2.9	3.1	3.3
41 1970 = 100							
41 Arbeitsproduktivität (Bruttowertschöpfung in							
41 Preisen von 1991 je Erwerbstätigen)	47	66	100	118	158	171	152
42 Lohnstückkosten	90	98	100	141	131	134	158
43 Kapitalproduktivität (Bruttowertschöpfung in							
43 Preisen von 1991 zu Kapitalstock)	100	93	114	124	108
Anteil an der Summe aller Wirtschaftsbereiche (in %)							
44 Produktionswert	3.1	3.2	3.5	3.5	3.6	3.9	3.5
45 Bruttowertschöpfung	3.6	3.4	3.7	3.4	3.4	3.5	2.9
46 Nettowertschöpfung	3.6	3.3	3.2	3.4	2.8
47 Entstandene Bruttoeinkommen aus							
47 unselbständiger Arbeit	3.2	3.4	3.8	3.7	3.6	3.8	3.6
48 Unternehmertätigkeit und Vermögen	3.2	2.2	2.3	2.4	0.7
49 Bruttoanlageinvestitionen	2.9	3.2	3.7	2.8	2.1	2.1	2.1
50 Ausrüstungen	5.4	6.9	7.4	5.9	4.3	4.2	4.3
51 Bauten	1.5	1.0	1.3	0.8	0.7	0.6	0.6
52 Bruttoanlagevermögen in Preisen von 1991							
52 am Jahresanfang	2.2	2.3	2.2	2.2	2.1
53 Ausrüstungen	6.8	6.9	6.7	6.6	6.4
54 Bauten	1.0	1.0	0.9	0.9	0.9
55 Erwerbstätige im Inland	2.0	2.2	2.5	2.5	2.4	2.4	2.3

Statistisches Bundesamt Wiesbaden
Fachserie 18, Reihe S.19, 1994

Früheres Bundesgebiet
Chemische Industrie, Herst. und Verarb. von Spalt- und Brutstoffen

Gegenstand der Nachweisung	1981	1982	1983	1984	1985	1986	1987
in jeweiligen Preisen (Mrd. DM)							
1 Produktionswert	145.53	145.41	159.32	175.60	184.44	175.19	175.31
2 - Vorleistungen	100.84	100.98	106.81	119.61	126.08	109.31	111.19
3 = Bruttowertschöpfung	44.69	44.43	52.41	55.99	58.36	65.88	64.12
4 - Abschreibungen	7.03	7.29	7.39	7.47	7.62	7.79	8.02
5 - Produktionssteuern abzüglich Subventionen	1.59	1.56	1.98	1.59	1.71	2.11	1.89
6 = Nettowertschöpfung	36.07	35.58	43.04	46.93	49.03	55.98	54.21
Entstandene Bruttoeinkommen aus							
7 unselbständiger Arbeit	32.80	34.45	36.10	38.19	40.68	41.87	44.26
8 dar.: Bruttolohn- und -gehaltsumme	26.11	27.04	27.77	29.49	31.38	32.85	34.61
9 Unternehmertätigkeit und Vermögen	3.27	1.13	6.94	8.74	8.35	14.11	9.95
10 Bruttoanlageinvestitionen	7.03	6.50	6.27	6.63	7.59	8.87	10.52
11 Ausrüstungen	5.72	5.38	5.25	5.50	6.62	7.48	8.99
12 Bauten	1.31	1.12	1.02	1.13	0.97	1.39	1.53
13 Nettoanlageinvestitionen	-	-0.79	-1.12	-0.84	-0.03	1.08	2.50
14 Nettoanlagevermögen zu Wiederbeschaffungs-							
preisen am Jahresanfang	67.91	71.67	72.71	73.36	74.05	75.03	77.20
15 Ausrüstungen	43.44	46.02	47.25	47.83	48.53	49.85	51.78
16 Bauten	24.47	25.65	25.46	25.53	25.52	25.18	25.42
in Preisen von 1991 (Mrd. DM)							
17 Bruttowertschöpfung	53.06	51.22	58.23	60.38	61.41	61.26	61.34
18 Bruttoanlageinvestitionen	9.41	8.29	7.74	7.98	8.86	10.16	11.81
19 Ausrüstungen	7.68	6.85	6.45	6.58	7.66	8.47	9.98
20 Bauten	1.73	1.44	1.29	1.40	1.20	1.69	1.83
21 Bruttoanlagevermögen am Jahresanfang	180.45	181.69	181.53	180.70	180.05	180.20	181.57
22 Ausrüstungen	119.14	119.45	118.76	117.66	116.72	116.88	117.92
23 Bauten	61.31	62.24	62.77	63.04	63.33	63.32	63.65
24 Kapitalstock	181.07	181.61	181.11	180.37	180.12	180.88	183.01
Erwerbstätigkeit (Durchschnitt in 1000)							
25 Erwerbstätige im Inland	625	624	611	614	622	632	638
26 dar.: beschäftigte Arbeitnehmer	622	621	608	611	619	629	635
Kennziffern							
27 in % des Produktionswertes							
28 Vorleistungen (Vorleistungsquote)	69.3	69.4	67.1	68.1	68.4	62.4	63.4
Bruttoanlageinvestitionen	4.8	4.5	3.9	3.8	4.1	5.1	6.0
29 in % der Bruttowertschöpfung							
30 Abschreibungen	15.7	16.4	14.1	13.3	13.1	11.8	12.5
Nettowertschöpfung	80.7	80.1	82.1	83.8	84.0	85.0	84.5
31 in % der Nettowertschöpfung							
Einkommen aus unselbst. Arbeit (Lohnquote) ...	90.9	96.8	83.9	81.4	83.0	74.8	81.6
32 in % des Kapitalstocks							
Bruttoanlageinvestitionen (in Pr. v. 1991) ...	5.2	4.6	4.3	4.4	4.9	5.6	6.5
33 Ausrüstungen	4.2	3.8	3.6	3.6	4.3	4.7	5.5
34 Bauten	1.0	0.8	0.7	0.8	0.7	0.9	1.0
35 Kapitalkoeffizient (Verhältnis Kapitalstock							
zu Bruttowertschöpfung in Preisen von 1991) ...	3.4	3.5	3.1	3.0	2.9	3.0	3.0
36 Kapitalintensität (Kapitalstock je Erwerbs-							
tätigen in 1000 DM)	289.7	291.0	296.4	293.8	289.6	286.2	286.9
Angaben je Erwerbstätigen (1000 DM)							
37 Bruttoanlageinvestitionen (in jew. Preisen) ..	11.2	10.4	10.3	10.8	12.2	14.0	16.5
38 Bruttoanlageinvestitionen (in Preisen v. 1991)	15.1	13.3	12.7	13.0	14.2	16.1	18.5
Angaben je beschäft. Arbeitnehmer (1000 DM)							
39 Einkommen aus unselbst. Arbeit (Lohnkosten) ..	52.7	55.5	59.4	62.5	65.7	66.6	69.7
40 Bruttolohn- und -gehaltsumme (monatlich)	3.5	3.6	3.8	4.0	4.2	4.4	4.5
1970 = 100							
41 Arbeitsproduktivität (Bruttowertschöpfung in							
Preisen von 1991 je Erwerbstätigen)	156	151	175	181	182	178	177
42 Lohnstückkosten	163	177	163	166	174	180	190
43 Kapitalproduktivität (Bruttowertschöpfung in							
Preisen von 1991 zu Kapitalstock)	110	106	120	125	128	127	126
Anteil an der Summe aller Wirtschaftsbereiche (in %)							
44 Produktionswert	3.6	3.5	3.7	3.8	3.8	3.6	3.6
45 Bruttowertschöpfung	3.0	2.9	3.2	3.3	3.3	3.5	3.3
46 Nettowertschöpfung	2.9	2.8	3.2	3.3	3.3	3.6	3.3
Entstandene Bruttoeinkommen aus							
47 unselbständiger Arbeit	3.6	3.7	3.8	3.9	4.0	3.9	4.0
48 Unternehmertätigkeit und Vermögen	1.0	0.3	1.7	2.0	1.8	2.8	2.0
49 Bruttoanlageinvestitionen	2.1	2.0	1.8	1.9	2.1	2.3	2.7
50 Ausrüstungen	4.3	4.2	3.7	3.9	4.2	4.5	5.1
51 Bauten	0.6	0.6	0.5	0.5	0.5	0.7	0.7
Bruttoanlagevermögen in Preisen von 1991							
52 am Jahresanfang	2.1	2.0	2.0	1.9	1.8	1.8	1.8
53 Ausrüstungen	6.2	6.1	5.9	5.8	5.6	5.5	5.5
54 Bauten	0.9	0.9	0.9	0.8	0.8	0.8	0.8
55 Erwerbstätige im Inland	2.3	2.3	2.3	2.3	2.3	2.4	2.4



Statistisches Bundesamt Wiesbaden
Fachserie 18, Reihe S.19, 1994

Chemische Industrie, Herst. und Verarb. von Spalt- und Brutstoffen

Gegenstand der Nachweisung		1988	1989	1990	1991	1992	1993	1994
in jeweiligen Preisen (Mrd. DM)								
1	Produktionswert	189.13	202.20	200.42	202.14	199.72	191.53	
2	- Vorleistungen	117.83	130.22	128.65	130.33	127.39	122.40	
3	= Bruttowertschöpfung	71.30	71.98	71.77	71.81	72.33	69.13	
4	- Abschreibungen	8.38	8.88	9.55	10.21	10.69	10.93	
5	- Produktionssteuern abzüglich Subventionen	2.47	2.81	2.43	2.03	2.07	1.59	
6	= Nettowertschöpfung	60.45	60.29	59.79	59.57	59.57	56.61	
Entstandene Bruttoeinkommen aus								
7	unselbständiger Arbeit	46.64	48.16	50.32	52.58	54.86	54.51	
8	dar.: Bruttolohn- und -gehaltssumme	36.52	37.88	39.50	40.70	42.15	41.63	
9	Unternehmertätigkeit und Vermögen	13.81	12.13	9.47	6.99	4.71	2.10	
10	Bruttoanlageinvestitionen	10.56	11.97	12.85	12.47	12.25	9.71	
11	Ausrüstungen	8.73	10.09	10.59	10.48	10.02	7.93	
12	Bauten	1.83	1.88	2.26	1.99	2.23	1.78	
13	Nettoanlageinvestitionen	2.18	3.09	3.30	2.26	1.56	-1.22	
14	Nettoanlagevermögen zu Wiederbeschaffungs-							
	preisen am Jahresanfang	80.63	84.49	90.54	97.47	103.30	106.97	
15	Ausrüstungen	54.90	57.93	62.59	67.24	71.23	73.32	
16	Bauten	25.73	26.56	27.95	30.23	32.07	33.65	
in Preisen von 1991 (Mrd. DM)								
17	Bruttowertschöpfung	66.55	68.68	69.83	71.81	72.04	70.11	
18	Bruttoanlageinvestitionen	11.62	12.76	13.30	12.47	11.90	9.26	
19	Ausrüstungen	9.48	10.63	10.89	10.48	9.78	7.61	
20	Bauten	2.14	2.13	2.41	1.99	2.12	1.65	
21	Bruttoanlagevermögen am Jahresanfang	184.46	187.04	190.61	194.49	197.35	199.52	
22	Ausrüstungen	120.49	122.61	125.87	129.33	132.32	134.58	
23	Bauten	63.97	64.43	64.74	65.16	65.03	64.94	
24	Kapitalstock	185.75	188.82	192.55	195.92	198.43	199.23	
Erwerbstätigkeit (Durchschnitt in 1000)								
25	Erwerbstätige im Inland	645	638	644	643	638	613	
26	dar.: beschäftigte Arbeitnehmer	642	635	641	640	634	609	
Kennziffern								
in % des Produktionswertes								
27	Vorleistungen (Vorleistungsquote)	62.3	64.4	64.2	64.5	63.8	63.9	
28	Bruttoanlageinvestitionen	5.6	5.9	6.4	6.2	6.1	5.1	
in % der Bruttowertschöpfung								
29	Abschreibungen	11.8	12.3	13.3	14.2	14.8	15.8	
30	Nettowertschöpfung	84.8	83.8	83.3	83.0	82.4	81.9	
in % der Nettowertschöpfung								
31	Einkommen aus unselbst. Arbeit (Lohnquote) ...	77.2	79.9	84.2	88.3	92.1	96.3	
in % des Kapitalstocks								
32	Bruttoanlageinvestitionen (in Pr. v. 1991) ...	6.3	6.8	6.9	6.4	6.0	4.6	
33	Ausrüstungen	5.1	5.6	5.7	5.3	4.9	3.8	
34	Bauten	1.2	1.1	1.3	1.0	1.1	0.8	
35	Kapitalkoeffizient (Verhältnis Kapitalstock							
	zu Bruttowertschöpfung in Preisen von 1991) ...	2.8	2.7	2.8	2.7	2.8	2.8	
36	Kapitalintensität (Kapitalstock je Erwerbs-							
	tätigen in 1000 DM)	288.0	296.0	299.0	304.7	311.0	325.0	
Angaben je Erwerbstätigen (1000 DM)								
37	Bruttoanlageinvestitionen (in jew. Preisen) ..	16.4	18.8	20.0	19.4	19.2	15.8	
38	Bruttoanlageinvestitionen (in Preisen v. 1991)	18.0	20.0	20.7	19.4	18.7	15.1	
Angaben je beschäft. Arbeitnehmer (1000 DM)								
39	Einkommen aus unselbst. Arbeit (Lohnkosten) ..	72.6	75.8	78.5	82.2	86.5	89.5	
40	Bruttolohn- und -gehaltssumme (monatlich)	4.7	5.0	5.1	5.3	5.5	5.7	
1970 = 100								
41	Arbeitsproduktivität (Bruttowertschöpfung in							
	Preisen von 1991 je Erwerbstätigen)	190	198	200	206	208	210	
42	Lohnstückkosten	184	184	190	193	201	205	
43	Kapitalproduktivität (Bruttowertschöpfung in							
	Preisen von 1991 zu Kapitalstock)	134	136	136	137	136	132	
Anteil an der Summe aller Wirtschaftsbereiche (in %)								
44	Produktionswert	3.7	3.7	3.3	3.1	2.9	2.8	
45	Bruttowertschöpfung	3.5	3.3	3.1	2.8	2.7	2.5	
46	Nettowertschöpfung	3.5	3.3	3.0	2.8	2.6	2.5	
Entstandene Bruttoeinkommen aus								
47	unselbständiger Arbeit	4.0	4.0	3.8	3.7	3.6	3.5	
48	Unternehmertätigkeit und Vermögen	2.5	2.1	1.5	1.0	0.6	0.3	
49	Bruttoanlageinvestitionen	2.5	2.6	2.5	2.2	2.1	1.8	
50	Ausrüstungen	4.6	4.7	4.3	3.8	3.8	3.6	
51	Bauten	0.8	0.8	0.8	0.7	0.7	0.5	
Bruttoanlagevermögen in Preisen von 1991								
52	am Jahresanfang	1.8	1.7	1.7	1.7	1.7	1.7	
53	Ausrüstungen	5.5	5.4	5.4	5.3	5.2	5.1	
54	Bauten	0.8	0.8	0.7	0.7	0.7	0.7	
55	Erwerbstätige im Inland	2.4	2.3	2.3	2.2	2.2	2.1	

Mineraloelverarbeitung

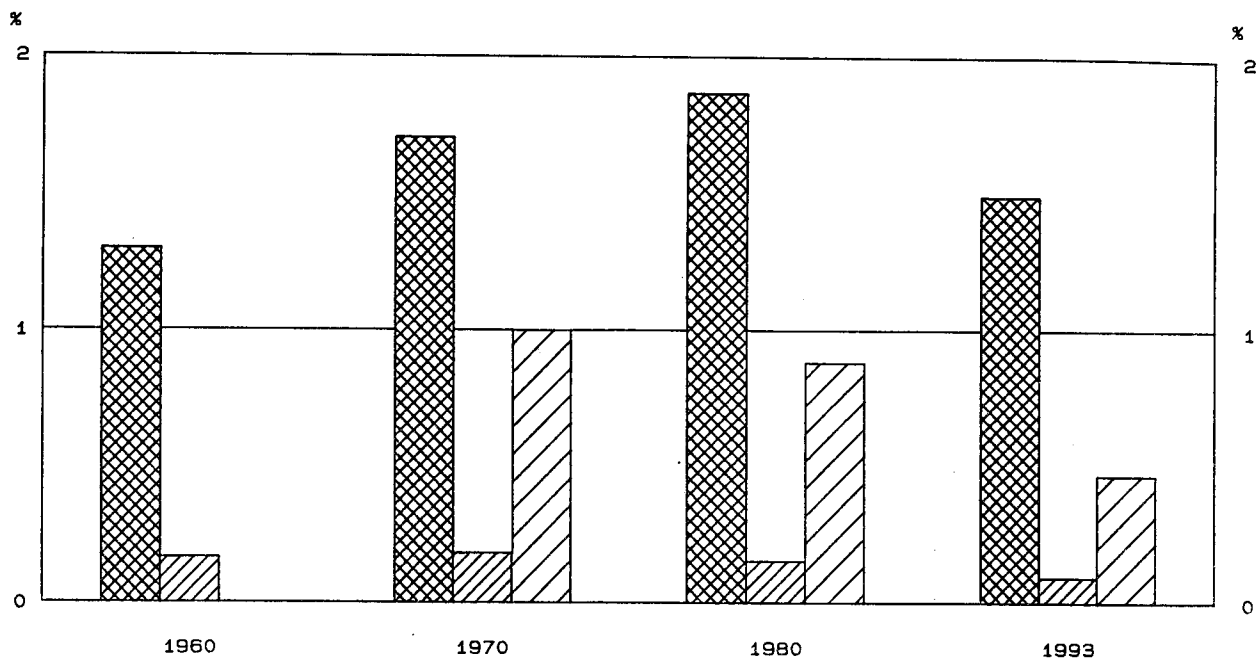

Anteile an der Summe aller Wirtschaftsbereiche

-  Bruttowertschöpfung in jeweiligen Preisen
-  Erwerbstätige im Inland
-  Kapitalstock (ohne Wohnungsbau und öff. Tiefbau)



Bruttowertschöpfung in Preisen von 1991

1960 = 100

-  Alle Wirtschaftsbereiche (unbereinigt)
-  Mineraloelverarbeitung

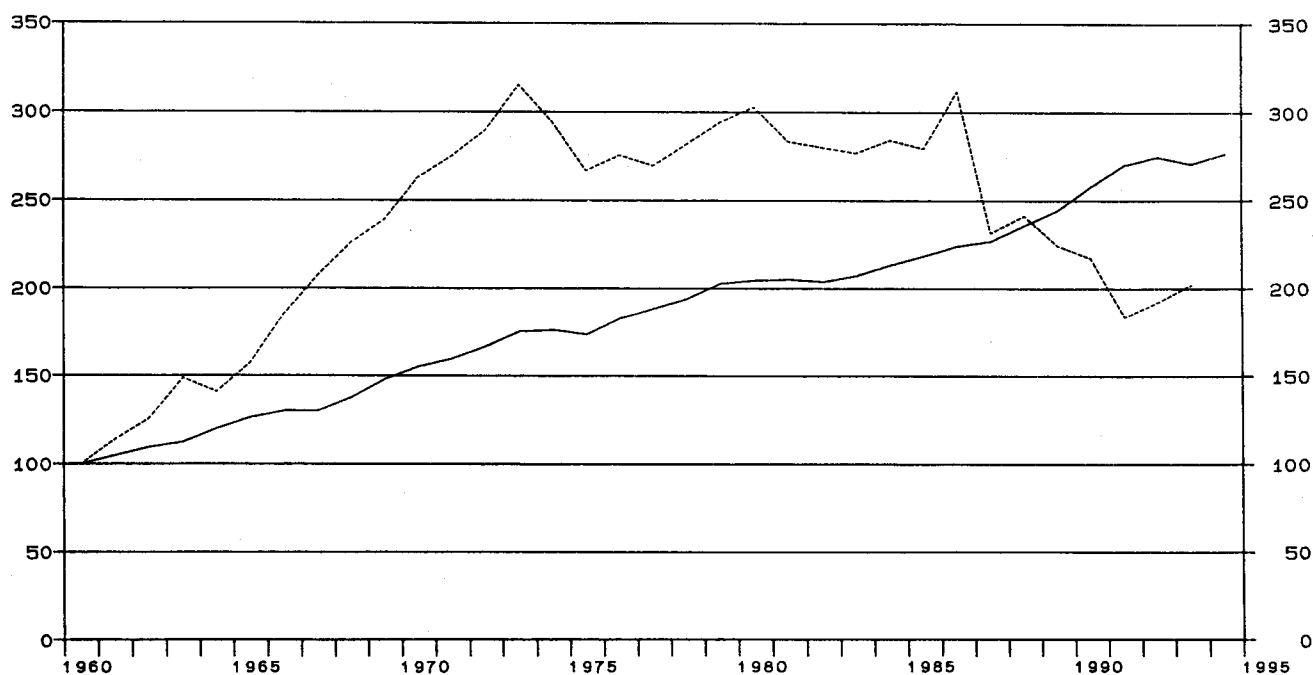

Früheres Bundesgebiet

Mineralölverarbeitung

Gegenstand der Nachweisung	1960	1965	1970	1975	1978	1979	1980
in jeweiligen Preisen (Mrd. DM)							
1 Produktionswert	11.17	18.10	27.78	53.90	58.59	80.45	106.66
2 - Vorleistungen	7.26	9.24	16.79	36.34	37.63	52.78	80.23
3 = Bruttowertschöpfung	3.91	6.86	10.99	17.56	20.96	27.67	26.43
4 - Abschreibungen	0.83	1.48	1.68	1.73	1.79
5 - Produktionssteuern abzüglich Subventionen	9.38	13.33	15.88	17.89	19.24
6 = Nettowertschöpfung	0.78	2.75	3.40	8.05	5.40
Entstandene Bruttoeinkommen aus							
7 unselbständiger Arbeit	0.42	0.71	1.34	1.74	1.81	1.92	2.43
8 dar.: Bruttolohn- und -gehaltssumme	0.38	0.64	1.16	1.51	1.56	1.65	2.09
9 Unternehmertätigkeit und Vermögen	-0.56	1.01	1.59	6.13	2.97
10 Bruttoanlageinvestitionen	0.48	0.67	0.89	1.52	1.50	1.03	1.41
11 Ausrüstungen	0.35	0.53	0.76	1.40	1.36	0.90	1.24
12 Bauten	0.13	0.14	0.23	0.12	0.14	0.13	0.17
13 Nettoanlageinvestitionen	0.16	0.04	-0.18	-0.70	-0.38
14 Nettoanlagevermögen zu Wiederbeschaffungs-							
preisen am Jahresanfang	8.29	13.26	13.99	14.29	14.24
15 Ausrüstungen	5.71	9.64	10.49	10.65	10.39
16 Bauten	2.58	3.62	3.50	3.64	3.85
in Preisen von 1991 (Mrd. DM)							
17 Bruttowertschöpfung	17.36	27.26	45.61	46.30	48.88	51.06	52.56
18 Bruttoanlageinvestitionen	1.37	1.65	2.14	2.52	2.26	1.48	1.93
19 Ausrüstungen	1.02	1.34	1.69	2.33	2.06	1.31	1.72
20 Bauten	0.35	0.31	0.45	0.19	0.20	0.17	0.21
21 Bruttoanlagevermögen am Jahresanfang	30.94	39.30	41.25	41.63	41.14
22 Ausrüstungen	22.40	29.67	31.34	31.63	31.09
23 Bauten	8.54	9.63	9.91	10.00	10.05
24 Kapitalstock	31.54	39.80	41.44	41.38	41.02
Erwerbstätigkeit (Durchschnitt in 1000)							
25 Erwerbstätige im Inland	43	43	48	42	33	34	41
26 dar.: beschäftigte Arbeitnehmer	43	43	48	42	33	34	41
Kennziffern							
27 in % des Produktionswertes							
28 Vorleistungen (Vorleistungsquote)	65.0	57.4	60.4	67.4	64.2	65.6	75.2
Bruttoanlageinvestitionen	4.3	4.2	3.6	2.8	2.6	1.3	1.3
29 in % der Bruttowertschöpfung							
30 Abschreibungen	7.6	8.4	8.0	6.3	6.8
Nettowertschöpfung	7.1	15.7	16.2	29.1	20.4
31 in % der Nettowertschöpfung							
Einkommen aus unselbst. Arbeit (Lohnquote)	171.8	63.3	53.2	23.9	45.0
32 in % des Kapitalstocks							
33 Bruttoanlageinvestitionen (in Pr. v. 1991)	6.8	6.3	5.5	3.6	4.7
34 Ausrüstungen	5.4	5.9	5.0	3.2	4.2
Bauten	1.4	0.5	0.5	0.4	0.5
35 Kapitalkoeffizient (Verhältnis Kapitalstock							
zu Bruttowertschöpfung in Preisen von 1991)	0.7	0.9	0.8	0.8	0.8
36 Kapitalintensität (Kapitalstock je Erwerbs-							
tätigen in 1000 DM)	657.1	947.6	1 255.8	1 217.2	1 000.6
37 Angaben je Erwerbstätigen (1000 DM)							
38 Bruttoanlageinvestitionen (in jew. Preisen) ..	11.2	15.6	20.6	36.2	45.5	30.3	34.4
Bruttoanlageinvestitionen (in Preisen v. 1991)	31.9	38.4	44.6	60.0	68.5	43.5	47.1
39 Angaben je beschäft. Arbeitnehmer (1000 DM)							
40 Einkommen aus unselbst. Arbeit (Lohnkosten) ..	9.8	16.5	27.9	41.4	54.8	56.5	59.3
Bruttolohn- und -gehaltssumme (monatlich)	0.7	1.2	2.0	3.0	3.9	4.0	4.2
41 1970 = 100							
Arbeitsproduktivität (Bruttowertschöpfung in							
Preisen von 1991 je Erwerbstätigen)	42	67	100	116	156	158	135
42 Lohnstückkosten	82	89	100	128	126	128	157
43 Kapitalproduktivität (Bruttowertschöpfung in							
Preisen von 1991 zu Kapitalstock)	100	80	82	85	89
Anteil an der Summe aller Wirtschaftsbereiche (in %)							
44 Produktionswert	1.3	1.3	1.6	2.0	1.8	2.3	2.8
45 Bruttowertschöpfung	1.3	1.5	1.7	1.8	1.7	2.1	1.9
46 Nettowertschöpfung	0.1	0.3	0.3	0.7	0.5
Entstandene Bruttoeinkommen aus							
47 unselbständiger Arbeit	0.3	0.3	0.4	0.3	0.2	0.2	0.3
48 Unternehmertätigkeit und Vermögen	-0.3	0.4	0.5	1.8	0.9
49 Bruttoanlageinvestitionen	0.6	0.6	0.6	0.7	0.6	0.3	0.4
50 Ausrüstungen	1.2	1.2	1.1	1.7	1.2	0.7	1.0
51 Bauten	0.3	0.2	0.2	0.1	0.1	0.1	0.1
Bruttoanlagevermögen in Preisen von 1991							
52 am Jahresanfang	0.5	0.5	0.5	0.5	0.5
53 Ausrüstungen	1.8	1.9	1.8	1.8	1.7
54 Bauten	0.2	0.2	0.2	0.2	0.2
55 Erwerbstätige im Inland	0.2	0.2	0.2	0.2	0.1	0.1	0.2

Statistisches Bundesamt Wiesbaden
Fachserie 18, Reihe S.19, 1994

Früheres Bundesgebiet

Mineralölverarbeitung

Gegenstand der Nachweisung		1981	1982	1983	1984	1985	1986	1987
in jeweiligen Preisen (Mrd. DM)								
1	Produktionswert	119.79	117.00	111.32	118.22	121.73	85.10	76.25
2	- Vorleistungen	93.02	90.39	84.74	90.43	93.29	54.79	54.32
3	= Bruttowertschöpfung	26.77	26.61	26.58	27.79	28.44	30.31	21.93
4	- Abschreibungen	1.81	1.81	2.06	2.18	2.14	1.63	1.57
5	- Produktionssteuern abzüglich Subventionen	19.57	19.77	19.06	20.63	20.91	20.27	18.97
6	= Nettowertschöpfung	5.39	5.03	5.46	4.98	5.39	8.41	1.39
Entstandene Bruttoeinkommen aus								
7	unselbständiger Arbeit	2.68	2.85	2.84	2.75	2.86	2.67	2.73
8	dar.: Bruttolohn- und -gehaltssumme	2.30	2.44	2.42	2.34	2.43	2.27	2.32
9	Unternehmertätigkeit und Vermögen	2.71	2.18	2.62	2.23	2.53	5.74	-1.34
10	Bruttoanlageinvestitionen	1.68	1.97	2.17	1.33	1.37	1.27	1.16
11	Ausrüstungen	1.49	1.82	1.97	1.08	1.22	1.05	1.01
12	Bauten	0.19	0.15	0.20	0.25	0.15	0.22	0.15
13	Nettoanlageinvestitionen	-0.13	0.16	0.11	-0.85	-0.77	-0.36	-0.41
14	Nettoanlagevermögen zu Wiederbeschaffungs- preisen am Jahresanfang	14.54	14.85	15.25	15.63	14.99	14.29	14.13
15	Ausrüstungen	10.55	10.90	11.52	12.02	11.51	11.01	10.85
16	Bauten	3.99	3.95	3.73	3.61	3.48	3.28	3.28
in Preisen von 1991 (Mrd. DM)								
17	Bruttowertschöpfung	49.12	48.54	48.03	49.29	48.47	54.09	40.16
18	Bruttoanlageinvestitionen	2.19	2.46	2.63	1.57	1.58	1.44	1.29
19	Ausrüstungen	1.96	2.28	2.38	1.27	1.40	1.18	1.12
20	Bauten	0.23	0.18	0.25	0.30	0.18	0.26	0.17
21	Bruttoanlagevermögen am Jahresanfang	40.91	40.28	38.91	38.44	36.36	33.95	33.21
22	Ausrüstungen	30.79	30.22	29.17	28.78	27.24	25.46	24.86
23	Bauten	10.12	10.06	9.74	9.66	9.12	8.49	8.35
24	Kapitalstock	40.59	39.59	38.67	37.40	35.15	33.58	32.84
Erwerbstätigkeit (Durchschnitt in 1000)								
25	Erwerbstätige im Inland	42	42	40	38	36	34	33
26	dar.: beschäftigte Arbeitnehmer	42	42	40	38	36	34	33
Kennziffern								
27	in % des Produktionswertes							
28	Vorleistungen (Vorleistungsquote)	77.7	77.3	76.1	76.5	76.6	64.4	71.2
29	Bruttoanlageinvestitionen	1.4	1.7	1.9	1.1	1.1	1.5	1.5
30	in % der Bruttowertschöpfung							
31	Abschreibungen	6.8	6.8	7.8	7.8	7.5	5.4	7.2
32	Nettowertschöpfung	20.1	18.9	20.5	17.9	19.0	27.7	6.3
33	in % der Nettowertschöpfung							
34	Einkommen aus unselbst. Arbeit (Lohnquote) ...	49.7	56.7	52.0	55.2	53.1	31.7	196.4
35	in % des Kapitalstocks							
36	Bruttoanlageinvestitionen (in Pr. v. 1991) ...	5.4	6.2	6.8	4.2	4.5	4.3	3.9
37	Ausrüstungen	4.8	5.8	6.2	3.4	4.0	3.5	3.4
38	Bauten	0.6	0.5	0.6	0.8	0.5	0.8	0.5
39	Kapitalkoeffizient (Verhältnis Kapitalstock zu Bruttowertschöpfung in Preisen von 1991) ...	0.8	0.8	0.8	0.8	0.7	0.6	0.8
40	Kapitalintensität (Kapitalstock je Erwerbs- tätigen in 1000 DM)	966.5	942.7	966.9	984.2	976.5	987.6	995.2
41	Angaben je Erwerbstätigen (1000 DM)							
42	Bruttoanlageinvestitionen (in jew. Preisen) ..	40.0	46.9	54.3	35.0	38.1	37.4	35.2
43	Bruttoanlageinvestitionen (in Preisen v. 1991)	52.1	58.6	65.8	41.3	43.9	42.4	39.1
44	Angaben je beschäft. Arbeitnehmer (1000 DM)							
45	Einkommen aus unselbst. Arbeit (Lohnkosten) ..	63.8	67.9	71.0	72.4	79.4	78.5	82.7
46	Bruttolohn- und -gehaltssumme (monatlich)	4.6	4.8	5.0	5.1	5.6	5.6	5.9
47	1970 = 100							
48	Arbeitsproduktivität (Bruttowertschöpfung in Preisen von 1991 je Erwerbstätigen)	123	122	126	137	142	167	128
49	Lohnstückkosten	186	200	201	190	201	168	231
50	Kapitalproduktivität (Bruttowertschöpfung in Preisen von 1991 zu Kapitalstock)	84	85	86	91	95	111	85
Anteil an der Summe aller Wirtschaftsbereiche (in %)								
51	Produktionswert	2.9	2.8	2.6	2.6	2.5	1.8	1.6
52	Bruttowertschöpfung	1.8	1.7	1.6	1.6	1.6	1.6	1.1
53	Nettowertschöpfung	0.4	0.4	0.4	0.4	0.4	0.5	0.1
54	Entstandene Bruttoeinkommen aus							
55	unselbständiger Arbeit	0.3	0.3	0.3	0.3	0.3	0.2	0.2
56	Unternehmertätigkeit und Vermögen	0.8	0.6	0.6	0.5	0.6	1.2	-0.3
57	Bruttoanlageinvestitionen	0.5	0.6	0.6	0.4	0.4	0.3	0.3
58	Ausrüstungen	1.1	1.4	1.4	0.8	0.8	0.6	0.6
59	Bauten	0.1	0.1	0.1	0.1	0.1	0.1	0.1
60	Bruttoanlagevermögen in Preisen von 1991							
61	am Jahresanfang	0.5	0.4	0.4	0.4	0.4	0.3	0.3
62	Ausrüstungen	1.6	1.5	1.5	1.4	1.3	1.2	1.2
63	Bauten	0.1	0.1	0.1	0.1	0.1	0.1	0.1
64	Erwerbstätige im Inland	0.2	0.2	0.2	0.1	0.1	0.1	0.1

Statistisches Bundesamt Wiesbaden
Fachserie 18, Reihe S.19, 1994

Früheres Bundesgebiet



Mineralölverarbeitung

Gegenstand der Nachweisung		1988	1989	1990	1991	1992	1993	1994
in jeweiligen Preisen (Mrd. DM)								
1	Produktionswert	75.95	85.89	95.63	106.77	109.12	107.71	
2	- Vorleistungen	51.64	59.30	66.86	74.90	71.80	66.75	
3	= Bruttowertschöpfung	24.31	26.59	28.77	31.87	37.32	40.96	
4	- Abschreibungen	1.55	1.54	1.44	1.51	1.60	1.64	
5	- Produktionssteuern abzüglich Subventionen	20.42	23.16	23.93	28.75	34.10	36.62	
6	= Nettowertschöpfung	2.34	1.89	3.40	1.61	1.62	2.70	
7	Entstandene Bruttoeinkommen aus unselbständiger Arbeit	2.76	2.47	2.43	2.54	2.68	2.81	
8	dar.: Bruttolohn- und -gehaltssumme	2.34	2.10	2.07	2.15	2.27	2.37	
9	Unternehmertätigkeit und Vermögen	-0.42	-0.58	0.97	-0.93	-1.06	-0.11	
10	Bruttoanlageinvestitionen	1.12	1.07	1.42	2.40	2.31	1.75	
11	Ausrüstungen	0.99	0.93	1.24	2.14	1.95	1.39	
12	Bauten	0.13	0.14	0.18	0.26	0.36	0.36	
13	Nettoanlageinvestitionen	-0.43	-0.47	-0.02	0.89	0.71	0.11	
14	Nettoanlagevermögen zu Wiederbeschaffungs- preisen am Jahresanfang	13.84	13.63	13.48	13.93	15.31	16.25	
15	Ausrüstungen	10.61	10.47	10.40	10.72	11.89	12.59	
16	Bauten	3.23	3.16	3.08	3.21	3.42	3.66	
in Preisen von 1991 (Mrd. DM)								
17	Bruttowertschöpfung	41.87	38.92	37.70	31.87	33.35	35.06	
18	Bruttoanlageinvestitionen	1.23	1.14	1.47	2.40	2.25	1.68	
19	Ausrüstungen	1.08	0.98	1.28	2.14	1.91	1.34	
20	Bauten	0.15	0.16	0.19	0.26	0.34	0.34	
21	Bruttoanlagevermögen am Jahresanfang	32.47	31.59	30.35	30.00	30.63	31.15	
22	Ausrüstungen	24.24	23.57	22.66	22.40	23.07	23.56	
23	Bauten	8.23	8.02	7.69	7.60	7.56	7.59	
24	Kapitalstock	32.03	30.97	30.17	30.31	30.89	31.15	
Erwerbstätigkeit (Durchschnitt in 1000)								
25	Erwerbstätige im Inland	32	29	26	26	27	27	
26	dar.: beschäftigte Arbeitnehmer	32	29	26	26	27	27	
Kennziffern								
27	in % des Produktionswertes Vorleistungen (Vorleistungsquote)	68.0	69.0	69.9	70.2	65.8	62.0	
28	Bruttoanlageinvestitionen	1.5	1.2	1.5	2.2	2.1	1.6	
29	in % der Bruttowertschöpfung Abschreibungen	6.4	5.8	5.0	4.7	4.3	4.0	
30	Nettowertschöpfung	9.6	7.1	11.8	5.1	4.3	6.6	
31	in % der Nettowertschöpfung Einkommen aus unselbst. Arbeit (Lohnquote) ...	117.9	130.7	71.5	157.8	165.4	104.1	
32	in % des Kapitalstocks Bruttoanlageinvestitionen (in Pr. v. 1991) ...	3.8	3.7	4.9	7.9	7.3	5.4	
33	Ausrüstungen	3.4	3.2	4.2	7.1	6.2	4.3	
34	Bauten	0.5	0.5	0.6	0.9	1.1	1.1	
35	Kapitalkoeffizient (Verhältnis Kapitalstock zu Bruttowertschöpfung in Preisen von 1991) ...	0.8	0.8	0.8	1.0	0.9	0.9	
36	Kapitalintensität (Kapitalstock je Erwerbs- tätigen in 1000 DM)	1 000.9	1 067.9	1 160.6	1 166.0	1 144.1	1 153.7	
37	Angaben je Erwerbstätigen (1000 DM) Bruttoanlageinvestitionen (in jew. Preisen) ..	35.0	36.9	54.6	92.3	85.6	64.8	
38	Bruttoanlageinvestitionen (in Preisen v. 1991)	38.4	39.3	56.5	92.3	83.3	62.2	
39	Angaben je beschäft. Arbeitnehmer (1000 DM) Einkommen aus unselbst. Arbeit (Lohnkosten) ..	86.3	85.2	93.5	97.7	99.3	104.1	
40	Bruttolohn- und -gehaltssumme (monatlich)	6.1	6.0	6.6	6.9	7.0	7.3	
41	1970 = 100 Arbeitsproduktivität (Bruttowertschöpfung in Preisen von 1991 je Erwerbstätigen)	138	141	153	129	130	137	
42	Lohnstückkosten	224	216	219	271	274	273	
43	Kapitalproduktivität (Bruttowertschöpfung in Preisen von 1991 zu Kapitalstock)	90	87	86	73	75	78	
Anteil an der Summe aller Wirtschaftsbereiche (in %)								
44	Produktionswert	1.5	1.6	1.6	1.6	1.6	1.6	
45	Bruttowertschöpfung	1.2	1.2	1.2	1.2	1.4	1.5	
46	Nettowertschöpfung	0.1	0.1	0.2	0.1	0.1	0.1	
47	Entstandene Bruttoeinkommen aus unselbständiger Arbeit	0.2	0.2	0.2	0.2	0.2	0.2	
48	Unternehmertätigkeit und Vermögen	-0.1	-0.1	0.1	-0.1	-0.1	-0.0	
49	Bruttoanlageinvestitionen	0.3	0.2	0.3	0.4	0.4	0.3	
50	Ausrüstungen	0.5	0.4	0.5	0.8	0.7	0.6	
51	Bauten	0.1	0.1	0.1	0.1	0.1	0.1	
52	Bruttoanlagevermögen in Preisen von 1991 am Jahresanfang	0.3	0.3	0.3	0.3	0.3	0.3	
53	Ausrüstungen	1.1	1.0	1.0	0.9	0.9	0.9	
54	Bauten	0.1	0.1	0.1	0.1	0.1	0.1	
55	Erwerbstätige im Inland	0.1	0.1	0.1	0.1	0.1	0.1	

Statistisches Bundesamt Wiesbaden
Fachserie 18, Reihe S.19, 1994

Herstellung von Kunststoffwaren

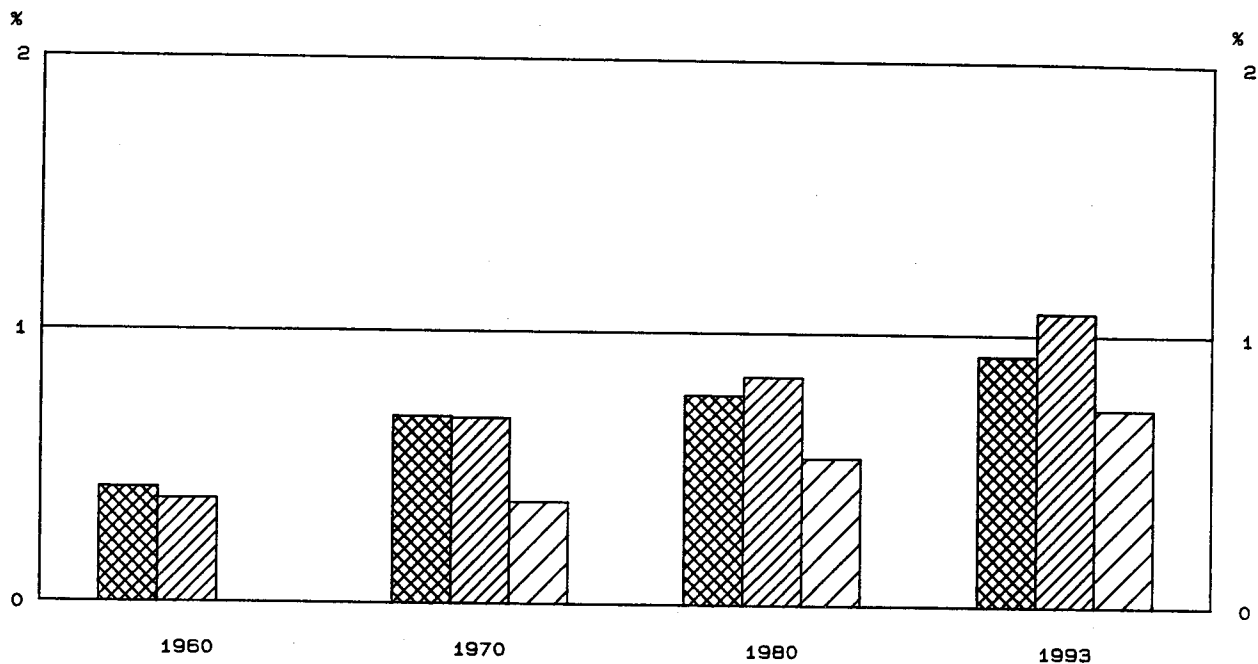

Anteile an der Summe aller Wirtschaftsbereiche

-  Bruttowertschöpfung in Jeweiligen Preisen
-  Erwerbstätige im Inland
-  Kapitalstock (ohne Wohnungsbau und öff. Tiefbau)



Bruttowertschöpfung in Preisen von 1991

1960 = 100

-  Alle Wirtschaftsbereiche (unbereinigt)
-  Herstellung von Kunststoffwaren

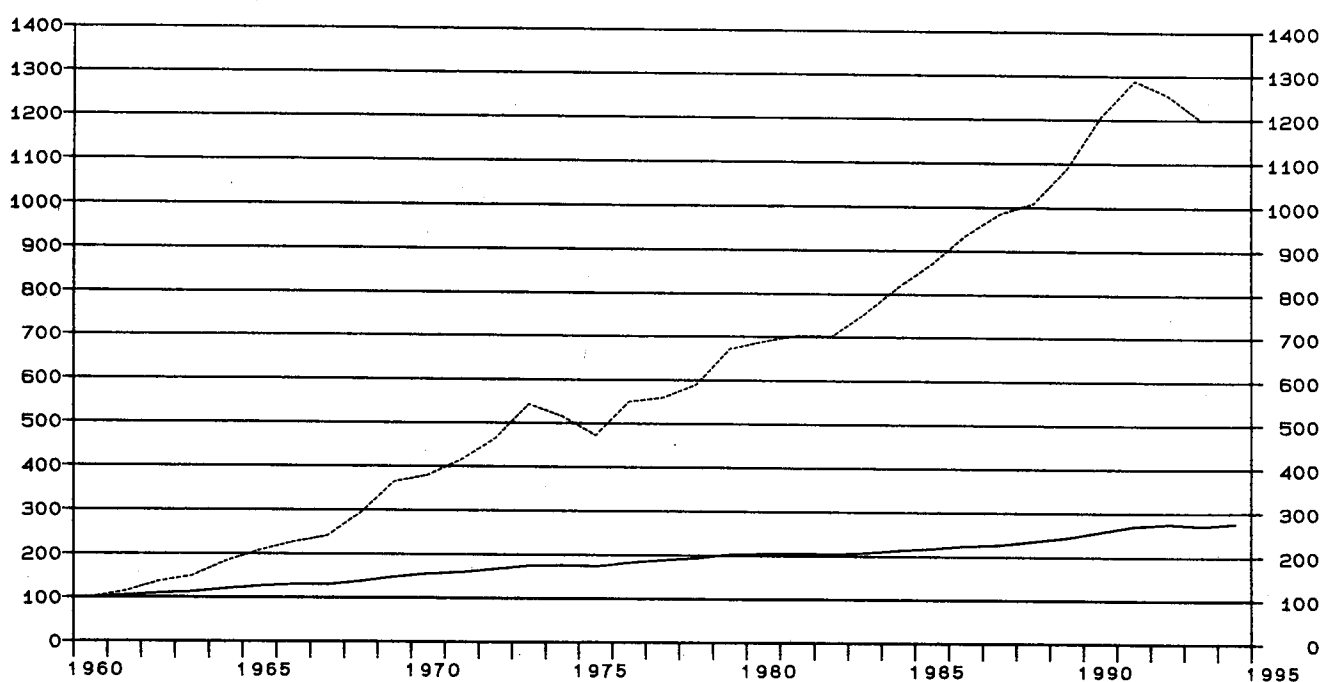

Früheres Bundesgebiet
Herstellung von Kunststoffwaren

Gegenstand der Nachweisung	1960	1965	1970	1975	1978	1979	1980
in jeweiligen Preisen (Mrd. DM)							
1 Produktionswert	2.74	5.40	9.81	15.64	20.46	25.27	28.77
2 - Vorleistungen	1.47	2.93	5.38	9.39	12.15	15.45	17.84
3 = Bruttowertschöpfung	1.27	2.47	4.43	6.25	8.31	9.82	10.93
4 - Abschreibungen	0.32	0.68	0.84	0.92	1.03
5 = Produktionssteuern abzüglich Subventionen	0.10	0.15	0.24	0.31	0.26
6 = Nettowertschöpfung	4.01	5.44	7.23	8.59	9.64
7 Entstandene Bruttoeinkommen aus unselbständiger Arbeit	0.58	1.27	2.53	3.97	5.55	6.53	7.59
8 dar.: Bruttolohn- und -gehaltssumme	0.52	1.12	2.19	3.31	4.62	5.41	6.27
9 Unternehmertätigkeit und Vermögen	1.48	1.47	1.68	2.06	2.05
10 Bruttoanlageinvestitionen	0.17	0.41	0.85	0.72	1.20	1.54	1.65
11 Ausrüstungen	0.11	0.30	0.65	0.60	0.99	1.24	1.35
12 Bauten	0.06	0.11	0.20	0.12	0.21	0.30	0.30
13 Nettoanlageinvestitionen	0.53	0.06	0.36	0.62	0.62
14 Nettoanlagevermögen zu Wiederbeschaffungs- preisen am Jahresanfang	3.30	6.83	8.19	8.89	10.00
15 Ausrüstungen	2.18	4.61	5.58	6.02	6.67
16 Bauten	1.12	2.22	2.61	2.87	3.33
in Preisen von 1991 (Mrd. DM)							
17 Bruttowertschöpfung	2.01	4.18	7.64	9.48	11.84	13.48	13.83
18 Bruttoanlageinvestitionen	0.58	1.13	2.01	1.30	1.94	2.40	2.41
19 Ausrüstungen	0.36	0.81	1.54	1.07	1.59	1.94	1.99
20 Bauten	0.22	0.32	0.47	0.23	0.35	0.46	0.42
21 Bruttoanlagevermögen am Jahresanfang	11.60	19.38	22.53	23.75	25.34
22 Ausrüstungen	8.13	13.90	16.21	17.10	18.25
23 Bauten	3.47	5.48	6.32	6.65	7.09
24 Kapitalstock	12.49	19.79	23.14	24.54	26.09
Erwerbstätigkeit (Durchschnitt in 1000)							
25 Erwerbstätige im Inland	99	139	181	186	196	212	227
26 dar.: beschäftigte Arbeitnehmer	97	135	176	180	191	206	221
Kennziffern							
27 in % des Produktionswertes							
28 Vorleistungen (Vorleistungsquote)	53.6	54.3	54.8	60.0	59.4	61.1	62.0
Bruttoanlageinvestitionen	6.2	7.6	8.7	4.6	5.9	6.1	5.7
29 in % der Bruttowertschöpfung							
30 Abschreibungen	7.2	10.6	10.1	9.4	9.4
Nettowertschöpfung	90.5	87.0	87.0	87.5	88.2
31 in % der Nettowertschöpfung							
Einkommen aus unselbst. Arbeit (Lohnquote)	63.1	73.0	76.8	76.0	78.7
32 in % des Kapitalstocks							
33 Bruttoanlageinvestitionen (in Pr. v. 1991)	16.1	6.6	8.4	9.8	9.2
34 Ausrüstungen	12.3	5.4	6.9	7.9	7.6
Bauten	3.8	1.2	1.5	1.9	1.6
35 Kapitalkoeffizient (Verhältnis Kapitalstock zu Bruttowertschöpfung in Preisen von 1991)	1.6	2.1	2.0	1.8	1.9
36 Kapitalintensität (Kapitalstock je Erwerbs- tätigen in 1000 DM)	69.0	106.4	118.1	115.8	115.0
Angaben je Erwerbstätigen (1000 DM)							
37 Bruttoanlageinvestitionen (in jew. Preisen) ..	1.7	2.9	4.7	3.9	6.1	7.3	7.3
38 Bruttoanlageinvestitionen (in Preisen v. 1991)	5.9	8.1	11.1	7.0	9.9	11.3	10.6
Angaben je beschäft. Arbeitnehmer (1000 DM)							
39 Einkommen aus unselbst. Arbeit (Lohnkosten) ..	6.0	9.4	14.4	22.1	29.1	31.7	34.3
40 Bruttolohn- und -gehaltssumme (monatlich)	0.4	0.7	1.0	1.5	2.0	2.2	2.4
1970 = 100							
41 Arbeitsproduktivität (Bruttowertschöpfung in Preisen von 1991 je Erwerbstätigen)	48	71	100	121	143	151	144
42 Lohnstückkosten	86	92	100	127	141	146	166
43 Kapitalproduktivität (Bruttowertschöpfung in Preisen von 1991 zu Kapitalstock)	100	78	84	90	87
Anteil an der Summe aller Wirtschaftsbereiche (in %)							
44 Produktionswert	0.3	0.4	0.6	0.6	0.6	0.7	0.7
45 Bruttowertschöpfung	0.4	0.5	0.7	0.6	0.7	0.7	0.8
46 Nettowertschöpfung	0.7	0.7	0.7	0.8	0.8
47 Entstandene Bruttoeinkommen aus unselbständiger Arbeit	0.4	0.5	0.7	0.7	0.8	0.8	0.9
48 Unternehmertätigkeit und Vermögen	0.8	0.6	0.5	0.6	0.6
49 Bruttoanlageinvestitionen	0.2	0.3	0.5	0.3	0.4	0.5	0.5
50 Ausrüstungen	0.4	0.7	1.0	0.7	0.9	1.0	1.0
51 Bauten	0.1	0.1	0.2	0.1	0.1	0.2	0.1
52 Bruttoanlagevermögen in Preisen von 1991 am Jahresanfang	0.2	0.3	0.3	0.3	0.3
53 Ausrüstungen	0.7	0.9	0.9	1.0	1.0
54 Bauten	0.1	0.1	0.1	0.1	0.1
55 Erwerbstätige im Inland	0.4	0.5	0.7	0.7	0.8	0.8	0.8

Statistisches Bundesamt Wiesbaden
Fachserie 18, Reihe S.19, 1994

Früheres Bundesgebiet
Herstellung von Kunststoffwaren

Gegenstand der Nachweisung		1981	1982	1983	1984	1985	1986	1987
in jeweiligen Preisen (Mrd. DM)								
1	Produktionswert	29.33	29.99	32.54	36.63	38.97	41.87	44.15
2	- Vorleistungen	18.33	18.87	20.45	23.30	24.57	25.29	26.61
3	= Bruttowertschöpfung	11.00	11.12	12.09	13.33	14.40	16.58	17.54
4	- Abschreibungen	1.14	1.22	1.29	1.38	1.47	1.58	1.71
5	- Produktionssteuern abzüglich Subventionen	0.23	0.24	0.29	0.26	0.29	0.36	0.35
6	= Nettowertschöpfung	9.63	9.66	10.51	11.69	12.64	14.64	15.48
Entstandene Bruttoeinkommen aus								
7	unselbständiger Arbeit	7.82	8.12	8.45	9.05	9.79	10.74	11.72
8	dar.: Bruttolohn- und -gehaltssumme	6.48	6.68	6.91	7.45	8.01	8.78	9.44
9	Unternehmertätigkeit und Vermögen	1.81	1.54	2.06	2.64	2.85	3.90	3.76
10	Bruttoanlageinvestitionen	1.48	1.37	1.66	1.92	2.20	2.63	2.88
11	Ausrüstungen	1.21	1.14	1.41	1.61	1.84	2.16	2.43
12	Bauten	0.27	0.23	0.25	0.31	0.36	0.47	0.45
13	Nettoanlageinvestitionen	0.34	0.15	0.37	0.54	0.73	1.05	1.17
14	Nettoanlagevermögen zu Wiederbeschaffungs-							
	preisen am Jahresanfang	11.27	12.31	12.77	13.49	14.36	15.31	16.61
15	Ausrüstungen	7.51	8.24	8.62	9.19	9.88	10.63	11.60
16	Bauten	3.76	4.07	4.15	4.30	4.48	4.68	5.01
in Preisen von 1991 (Mrd. DM)								
17	Bruttowertschöpfung	14.13	14.08	15.18	16.41	17.49	18.82	19.79
18	Bruttoanlageinvestitionen	2.04	1.79	2.12	2.36	2.63	3.07	3.30
19	Ausrüstungen	1.68	1.50	1.80	1.98	2.19	2.50	2.76
20	Bauten	0.36	0.29	0.32	0.38	0.44	0.57	0.54
21	Bruttoanlagevermögen am Jahresanfang	26.85	27.91	28.62	29.59	30.74	32.11	33.86
22	Ausrüstungen	19.37	20.10	20.56	21.25	22.07	23.05	24.29
23	Bauten	7.48	7.81	8.06	8.34	8.67	9.06	9.57
24	Kapitalstock	27.38	28.26	29.10	30.16	31.42	32.98	34.83
Erwerbstätigkeit (Durchschnitt in 1000)								
25	Erwerbstätige im Inland	224	221	221	229	240	252	262
26	dar.: beschäftigte Arbeitnehmer	218	215	215	223	234	246	256
Kennziffern								
in % des Produktionswertes								
27	Vorleistungen (Vorleistungsquote)	62.5	62.9	62.8	63.6	63.0	60.4	60.3
28	Bruttoanlageinvestitionen	5.0	4.6	5.1	5.2	5.6	6.3	6.5
in % der Bruttowertschöpfung								
29	Abschreibungen	10.4	11.0	10.7	10.4	10.2	9.5	9.7
30	Nettowertschöpfung	87.5	86.9	86.9	87.7	87.8	88.3	88.3
in % der Nettowertschöpfung								
31	Einkommen aus unselbst. Arbeit (Lohnquote) ...	81.2	84.1	80.4	77.4	77.5	73.4	75.7
in % des Kapitalstocks								
32	Bruttoanlageinvestitionen (in Pr. v. 1991) ...	7.5	6.3	7.3	7.8	8.4	9.3	9.5
33	Ausrüstungen	6.1	5.3	6.2	6.6	7.0	7.6	7.9
34	Bauten	1.3	1.0	1.1	1.3	1.4	1.7	1.6
35	Kapitalkoeffizient (Verhältnis Kapitalstock							
	zu Bruttowertschöpfung in Preisen von 1991) ...	1.9	2.0	1.9	1.8	1.8	1.8	1.8
36	Kapitalintensität (Kapitalstock je Erwerbs-							
	tätigen in 1000 DM)	122.2	127.9	131.7	131.7	130.9	130.9	132.9
Angaben je Erwerbstätigen (1000 DM)								
37	Bruttoanlageinvestitionen (in jew. Preisen) ..	6.6	6.2	7.5	8.4	9.2	10.4	11.0
38	Bruttoanlageinvestitionen (in Preisen v. 1991)	9.1	8.1	9.6	10.3	11.0	12.2	12.6
Angaben je beschäft. Arbeitnehmer (1000 DM)								
39	Einkommen aus unselbst. Arbeit (Lohnkosten) ..	35.9	37.8	39.3	40.6	41.8	43.7	45.8
40	Bruttolohn- und -gehaltssumme (monatlich)	2.5	2.6	2.7	2.8	2.9	3.0	3.1
1970 = 100								
41	Arbeitsproduktivität (Bruttowertschöpfung in							
	Preisen von 1991 je Erwerbstätigen)	149	151	163	170	173	177	179
42	Lohnstückkosten	167	174	168	166	169	172	178
43	Kapitalproduktivität (Bruttowertschöpfung in							
	Preisen von 1991 zu Kapitalstock)	84	81	85	89	91	93	93
Anteil an der Summe aller Wirtschaftsbereiche (in %)								
44	Produktionswert	0.7	0.7	0.7	0.8	0.8	0.9	0.9
45	Bruttowertschöpfung	0.7	0.7	0.7	0.8	0.8	0.9	0.9
46	Nettowertschöpfung	0.8	0.8	0.8	0.8	0.9	0.9	1.0
Entstandene Bruttoeinkommen aus								
47	unselbständiger Arbeit	0.9	0.9	0.9	0.9	1.0	1.0	1.0
48	Unternehmertätigkeit und Vermögen	0.5	0.4	0.5	0.6	0.6	0.8	0.8
49	Bruttoanlageinvestitionen	0.4	0.4	0.5	0.5	0.6	0.7	0.7
50	Ausrüstungen	0.9	0.9	1.0	1.1	1.2	1.3	1.4
51	Bauten	0.1	0.1	0.1	0.1	0.2	0.2	0.2
Bruttoanlagevermögen in Preisen von 1991								
52	am Jahresanfang	0.3	0.3	0.3	0.3	0.3	0.3	0.3
53	Ausrüstungen	1.0	1.0	1.0	1.0	1.1	1.1	1.1
54	Bauten	0.1	0.1	0.1	0.1	0.1	0.1	0.1
55	Erwerbstätige im Inland	0.8	0.8	0.8	0.9	0.9	0.9	1.0

Statistisches Bundesamt Wiesbaden
Fachserie 18, Reihe S.19, 1994



Früheres Bundesgebiet
Herstellung von Kunststoffwaren

Gegenstand der Nachweisung		1988	1989	1990	1991	1992	1993	1994
in jeweiligen Preisen (Mrd. DM)								
1	Produktionswert	48.31	53.23	59.79	66.04	66.17	62.96	
2	- Vorleistungen	30.22	33.00	36.50	40.14	39.89	37.61	
3	= Bruttowertschöpfung	18.09	20.23	23.29	25.90	26.28	25.35	
4	- Abschreibungen	1.86	2.07	2.32	2.62	2.90	3.08	
5	- Produktionssteuern abzüglich Subventionen	0.44	0.50	0.57	0.62	0.71	0.58	
6	= Nettowertschöpfung	15.79	17.66	20.40	22.66	22.67	21.69	
Entstandene Bruttoeinkommen aus								
7	unselbständiger Arbeit	12.54	13.56	15.76	17.44	18.47	18.25	
8	dar.: Bruttolohn- und -gehaltsumme	10.26	11.18	12.98	14.31	15.21	15.00	
9	Unternehmertätigkeit und Vermögen	3.25	4.10	4.64	5.22	4.20	3.44	
10	Bruttoanlageinvestitionen	3.05	3.53	4.42	4.61	4.42	3.44	
11	Ausrüstungen	2.54	2.96	3.73	4.00	3.76	2.86	
12	Bauten	0.51	0.57	0.69	0.61	0.66	0.58	
13	Nettoanlageinvestitionen	1.19	1.46	2.10	1.99	1.52	0.36	
14	Nettoanlagevermögen zu Wiederbeschaffungs- preisen am Jahresanfang	18.03	19.73	21.97	24.99	28.03	30.23	
15	Ausrüstungen	12.72	14.03	15.72	17.93	20.27	21.83	
16	Bauten	5.31	5.70	6.25	7.06	7.76	8.40	
in Preisen von 1991 (Mrd. DM)								
17	Bruttowertschöpfung	20.28	21.89	24.25	25.90	25.20	24.07	
18	Bruttoanlageinvestitionen	3.40	3.77	4.58	4.61	4.27	3.26	
19	Ausrüstungen	2.80	3.13	3.85	4.00	3.64	2.72	
20	Bauten	0.60	0.64	0.73	0.61	0.63	0.54	
21	Bruttoanlagevermögen am Jahresanfang	35.80	37.79	40.08	43.10	46.06	48.62	
22	Ausrüstungen	25.75	27.21	28.94	31.33	33.79	35.85	
23	Bauten	10.05	10.58	11.14	11.77	12.27	12.77	
24	Kapitalstock	36.79	38.93	41.59	44.58	47.34	49.35	
Erwerbstätigkeit (Durchschnitt in 1000)								
25	Erwerbstätige im Inland	275	291	319	334	331	314	
26	dar.: beschäftigte Arbeitnehmer	269	284	312	327	323	306	
Kennziffern								
27	in % des Produktionswertes							
28	Vorleistungen (Vorleistungsquote)	62.6	62.0	61.0	60.8	60.3	59.7	
29	Bruttoanlageinvestitionen	6.3	6.6	7.4	7.0	6.7	5.5	
30	in % der Bruttowertschöpfung							
31	Abschreibungen	10.3	10.2	10.0	10.1	11.0	12.1	
32	Nettowertschöpfung	87.3	87.3	87.6	87.5	86.3	85.6	
33	in % der Nettowertschöpfung							
34	Einkommen aus unselbst. Arbeit (Lohnquote) ...	79.4	76.8	77.3	77.0	81.5	84.1	
35	in % des Kapitalstocks							
36	Bruttoanlageinvestitionen (in Pr. v. 1991) ...	9.2	9.7	11.0	10.3	9.0	6.6	
37	Ausrüstungen	7.6	8.0	9.3	9.0	7.7	5.5	
38	Bauten	1.6	1.6	1.8	1.4	1.3	1.1	
39	Kapitalkoeffizient (Verhältnis Kapitalstock zu Bruttowertschöpfung in Preisen von 1991) ...	1.8	1.8	1.7	1.7	1.9	2.1	
40	Kapitalintensität (Kapitalstock je Erwerbs- tätigen in 1000 DM)	133.8	133.8	130.4	133.5	143.0	157.2	
41	Angaben je Erwerbstätigen (1000 DM)							
42	Bruttoanlageinvestitionen (in jew. Preisen) ..	11.1	12.1	13.9	13.8	13.4	11.0	
43	Bruttoanlageinvestitionen (in Preisen v. 1991)	12.4	13.0	14.4	13.8	12.9	10.4	
44	Angaben je beschäft. Arbeitnehmer (1000 DM)							
45	Einkommen aus unselbst. Arbeit (Lohnkosten) ..	46.6	47.7	50.5	53.3	57.2	59.6	
46	Bruttolohn- und -gehaltsumme (monatlich)	3.2	3.3	3.5	3.6	3.9	4.1	
47	1970 = 100							
48	Arbeitsproduktivität (Bruttowertschöpfung in Preisen von 1991 je Erwerbstätigen)	175	178	180	184	180	182	
49	Lohnstückkosten	186	186	195	202	221	228	
50	Kapitalproduktivität (Bruttowertschöpfung in Preisen von 1991 zu Kapitalstock)	90	92	95	95	87	80	
Anteil an der Summe aller Wirtschaftsbereiche (in %)								
51	Produktionswert	0.9	1.0	1.0	1.0	1.0	0.9	
52	Bruttowertschöpfung	0.9	0.9	1.0	1.0	1.0	0.9	
53	Nettowertschöpfung	0.9	1.0	1.0	1.1	1.0	1.0	
54	Entstandene Bruttoeinkommen aus							
55	unselbständiger Arbeit	1.1	1.1	1.2	1.2	1.2	1.2	
56	Unternehmertätigkeit und Vermögen	0.6	0.7	0.7	0.7	0.6	0.5	
57	Bruttoanlageinvestitionen	0.7	0.8	0.9	0.8	0.7	0.6	
58	Ausrüstungen	1.3	1.4	1.5	1.4	1.4	1.3	
59	Bauten	0.2	0.2	0.3	0.2	0.2	0.2	
60	Bruttoanlagevermögen in Preisen von 1991							
61	am Jahresanfang	0.3	0.4	0.4	0.4	0.4	0.4	
62	Ausrüstungen	1.2	1.2	1.2	1.3	1.3	1.4	
63	Bauten	0.1	0.1	0.1	0.1	0.1	0.1	
64	Erwerbstätige im Inland	1.0	1.1	1.1	1.1	1.1	1.1	

Statistisches Bundesamt Wiesbaden
Fachserie 18, Reihe S.19, 1994

Gummiverarbeitung

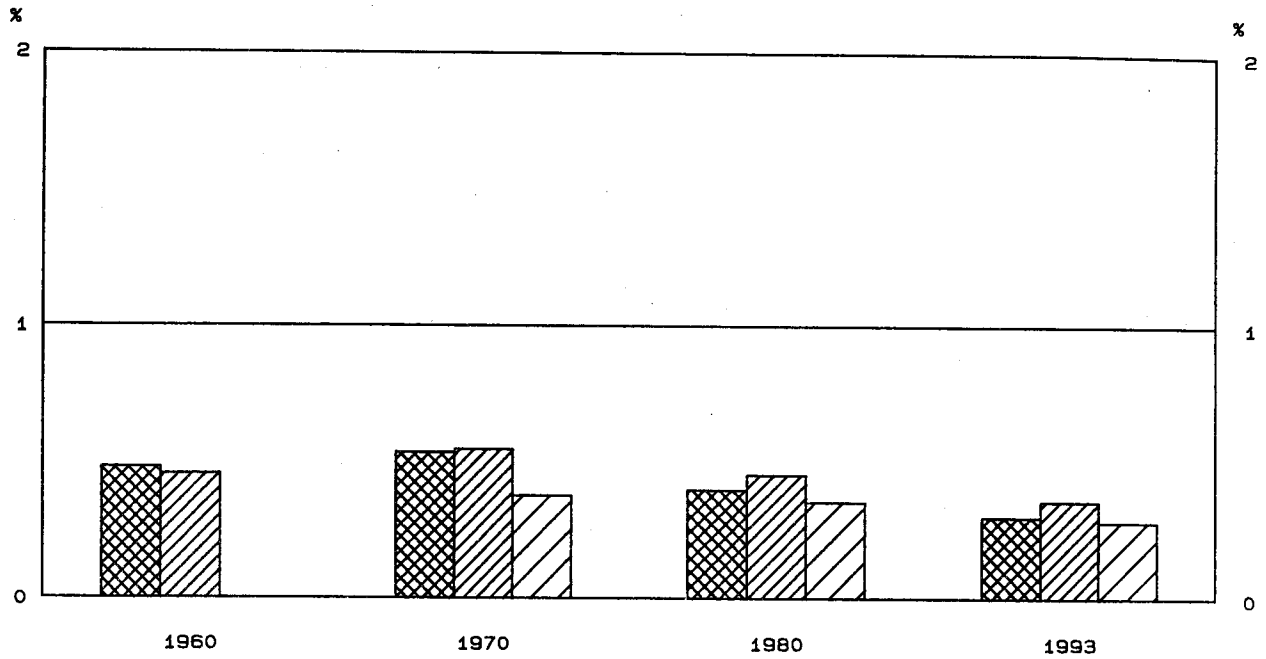

Anteile an der Summe aller Wirtschaftsbereiche

-  Bruttowertschöpfung in jeweiligen Preisen
-  Erwerbstätige im Inland
-  Kapitalstock (ohne Wohnungsbau und öff. Tiefbau)



Bruttowertschöpfung in Preisen von 1991

1960 = 100

-  Alle Wirtschaftsbereiche (unbereinigt)
-  Gummiverarbeitung

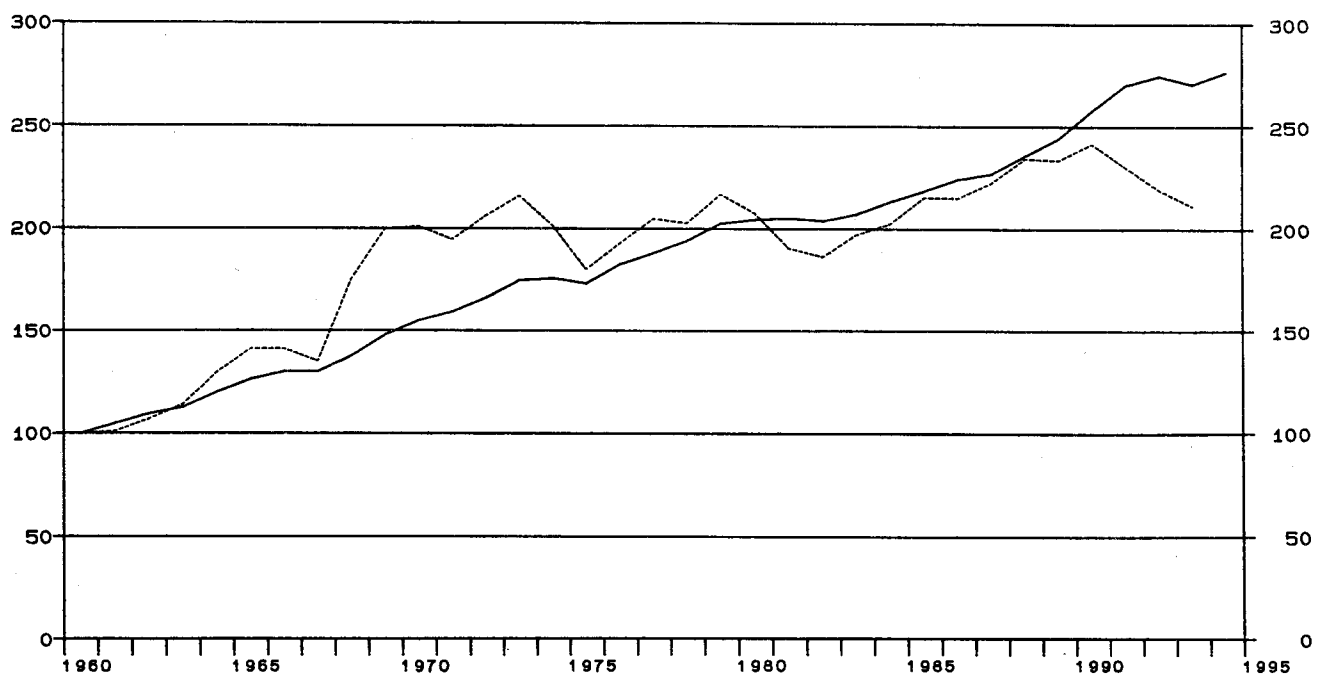

Früheres Bundesgebiet

Gummiverarbeitung

Gegenstand der Nachweisung		1960	1965	1970	1975	1978	1979	1980
in jeweiligen Preisen (Mrd. DM)								
1	Produktionswert	3.79	5.40	7.74	9.69	11.61	12.89	14.22
2	- Vorleistungen	2.34	3.03	4.29	5.61	6.67	7.52	8.59
3	= Bruttowertschöpfung	1.45	2.37	3.45	4.08	4.94	5.37	5.63
4	- Abschreibungen	0.31	0.53	0.57	0.59	0.62
5	- Produktionssteuern abzüglich Subventionen	0.09	0.11	0.13	0.12	0.10
6	= Nettowertschöpfung	3.05	3.44	4.24	4.66	4.91
7	Entstandene Bruttoeinkommen aus unselbständiger Arbeit	0.86	1.45	2.44	3.06	3.88	4.16	4.49
8	dar.: Bruttolohn- und -gehaltssumme	0.75	1.28	2.12	2.63	3.31	3.55	3.83
9	Unternehmertätigkeit und Vermögen	0.61	0.38	0.36	0.50	0.42
10	Bruttoanlageinvestitionen	0.24	0.39	0.62	0.37	0.48	0.57	0.67
11	Ausrüstungen	0.15	0.27	0.45	0.34	0.42	0.49	0.59
12	Bauten	0.09	0.12	0.17	0.03	0.06	0.08	0.08
13	Nettoanlageinvestitionen	0.31	-0.16	-0.09	-0.02	0.05
14	Nettoanlagevermögen zu Wiederbeschaffungs- preisen am Jahresanfang	3.10	5.31	5.51	5.65	5.98
15	Ausrüstungen	1.68	3.16	3.28	3.33	3.44
16	Bauten	1.42	2.15	2.23	2.32	2.54
in Preisen von 1991 (Mrd. DM)								
17	Bruttowertschöpfung	3.69	5.20	7.41	6.64	7.47	7.99	7.65
18	Bruttoanlageinvestitionen	0.78	1.03	1.42	0.63	0.75	0.86	0.95
19	Ausrüstungen	0.46	0.70	1.02	0.57	0.65	0.74	0.84
20	Bauten	0.32	0.33	0.40	0.06	0.10	0.12	0.11
21	Bruttoanlagevermögen am Jahresanfang	11.65	15.91	16.28	16.34	16.47
22	Ausrüstungen	6.72	9.83	10.00	10.01	10.07
23	Bauten	4.93	6.08	6.28	6.33	6.40
24	Kapitalstock	12.17	15.94	16.31	16.40	16.57
Erwerbstätigkeit (Durchschnitt in 1000)								
25	Erwerbstätige im Inland	119	133	145	120	118	118	122
26	dar.: beschäftigte Arbeitnehmer	117	131	144	119	118	118	122
Kennziffern								
27	in % des Produktionswertes Vorleistungen (Vorleistungsquote)	61.7	56.1	55.4	57.9	57.5	58.3	60.4
28	Bruttoanlageinvestitionen	6.3	7.2	8.0	3.8	4.1	4.4	4.7
29	in % der Bruttowertschöpfung Abschreibungen	9.0	13.0	11.5	11.0	11.0
30	Nettowertschöpfung	88.4	84.3	85.8	86.8	87.2
31	in % der Nettowertschöpfung Einkommen aus unselbst. Arbeit (Lohnquote)	80.0	89.0	91.5	89.3	91.4
32	in % des Kapitalstocks Bruttoanlageinvestitionen (in Pr. v. 1991)	11.7	4.0	4.6	5.2	5.7
33	Ausrüstungen	8.4	3.6	4.0	4.5	5.1
34	Bauten	3.3	0.4	0.6	0.7	0.7
35	Kapitalkoeffizient (Verhältnis Kapitalstock zu Bruttowertschöpfung in Preisen von 1991)	1.6	2.4	2.2	2.1	2.2
36	Kapitalintensität (Kapitalstock je Erwerbs- tätigen in 1000 DM)	84.0	132.9	138.2	139.0	135.8
37	Angaben je Erwerbstätigen (1000 DM) Bruttoanlageinvestitionen (in jew. Preisen) ..	2.0	2.9	4.3	3.1	4.1	4.8	5.5
38	Bruttoanlageinvestitionen (in Preisen v. 1991)	6.6	7.7	9.8	5.2	6.4	7.3	7.8
39	Angaben je beschäft. Arbeitnehmer (1000 DM) Einkommen aus unselbst. Arbeit (Lohnkosten) ..	7.4	11.1	16.9	25.7	32.9	35.3	36.8
40	Bruttolohn- und -gehaltssumme (monatlich)	0.5	0.8	1.2	1.8	2.3	2.5	2.6
1970 = 100								
41	Arbeitsproduktivität (Bruttowertschöpfung in Preisen von 1991 je Erwerbstätigen)	61	77	100	108	124	132	123
42	Lohnstückkosten	71	85	100	140	157	157	177
43	Kapitalproduktivität (Bruttowertschöpfung in Preisen von 1991 zu Kapitalstock)	100	68	75	80	76
Anteil an der Summe aller Wirtschaftsbereiche (in %)								
44	Produktionswert	0.5	0.4	0.5	0.4	0.4	0.4	0.4
45	Bruttowertschöpfung	0.5	0.5	0.5	0.4	0.4	0.4	0.4
46	Nettowertschöpfung	0.6	0.4	0.4	0.4	0.4
47	Entstandene Bruttoeinkommen aus unselbständiger Arbeit	0.6	0.6	0.7	0.5	0.5	0.5	0.5
48	Unternehmertätigkeit und Vermögen	0.3	0.2	0.1	0.1	0.1
49	Bruttoanlageinvestitionen	0.3	0.3	0.4	0.2	0.2	0.2	0.2
50	Ausrüstungen	0.5	0.6	0.7	0.4	0.4	0.4	0.5
51	Bauten	0.2	0.2	0.2	0.0	0.0	0.0	0.0
52	Bruttoanlagevermögen in Preisen von 1991 am Jahresanfang	0.2	0.2	0.2	0.2	0.2
53	Ausrüstungen	0.5	0.6	0.6	0.6	0.5
54	Bauten	0.1	0.1	0.1	0.1	0.1
55	Erwerbstätige im Inland	0.5	0.5	0.5	0.5	0.5	0.4	0.5

Statistisches Bundesamt Wiesbaden
Fachserie 18, Reihe S.19, 1994

Früheres Bundesgebiet

Gummiverarbeitung

Gegenstand der Nachweisung		1981	1982	1983	1984	1985	1986	1987
in jeweiligen Preisen (Mrd. DM)								
1	Produktionswert	14.31	14.78	15.43	16.26	17.99	18.31	18.86
2	- Vorleistungen	8.76	8.88	9.00	9.77	10.75	10.55	10.86
3	= Bruttowertschöpfung	5.55	5.90	6.43	6.49	7.24	7.76	8.00
4	- Abschreibungen	0.66	0.68	0.70	0.71	0.73	0.76	0.78
5	- Produktionssteuern abzüglich Subventionen	0.08	0.10	0.11	0.11	0.16	0.22	0.20
6	= Nettowertschöpfung	4.81	5.12	5.62	5.67	6.35	6.78	7.02
Entstandene Bruttoeinkommen aus								
7	unselbständiger Arbeit	4.51	4.68	4.76	5.00	5.31	5.55	5.83
8	dar.: Bruttolohn- und -gehaltssumme	3.84	3.96	4.02	4.22	4.47	4.67	4.91
9	Unternehmertätigkeit und Vermögen	0.30	0.44	0.86	0.67	1.04	1.23	1.19
10	Bruttoanlageinvestitionen	0.68	0.62	0.57	0.67	0.86	0.89	0.93
11	Ausrüstungen	0.58	0.51	0.52	0.61	0.75	0.79	0.81
12	Bauten	0.10	0.11	0.05	0.06	0.11	0.10	0.12
13	Nettoanlageinvestitionen	0.02	-0.06	-0.13	-0.04	0.13	0.13	0.15
14	Nettoanlagevermögen zu Wiederbeschaffungs-							
15	preisen am Jahresanfang	6.41	6.80	6.90	6.94	7.04	7.26	7.50
16	Ausrüstungen	3.72	4.00	4.11	4.19	4.32	4.54	4.77
	Bauten	2.69	2.80	2.79	2.75	2.72	2.72	2.73
in Preisen von 1991 (Mrd. DM)								
17	Bruttowertschöpfung	7.02	6.87	7.27	7.47	7.94	7.93	8.20
18	Bruttoanlageinvestitionen	0.91	0.80	0.71	0.81	1.01	1.02	1.06
19	Ausrüstungen	0.78	0.66	0.65	0.74	0.87	0.90	0.91
20	Bauten	0.13	0.14	0.06	0.07	0.14	0.12	0.14
21	Bruttoanlagevermögen am Jahresanfang	16.67	16.81	16.83	16.75	16.76	16.96	17.17
22	Ausrüstungen	10.22	10.30	10.26	10.20	10.23	10.38	10.57
23	Bauten	6.45	6.51	6.57	6.55	6.53	6.58	6.60
24	Kapitalstock	16.74	16.82	16.79	16.75	16.86	17.06	17.29
Erwerbstätigkeit (Durchschnitt in 1000)								
25	Erwerbstätige im Inland	117	114	110	111	114	114	115
26	dar.: beschäftigte Arbeitnehmer	117	114	110	111	114	114	115
Kennziffern								
27	in % des Produktionswertes							
28	Vorleistungen (Vorleistungsquote)	61.2	60.1	58.3	60.1	59.8	57.6	57.6
	Bruttoanlageinvestitionen	4.8	4.2	3.7	4.1	4.8	4.9	4.9
29	in % der Bruttowertschöpfung							
30	Abschreibungen	11.9	11.5	10.9	10.9	10.1	9.8	9.7
	Nettowertschöpfung	86.7	86.8	87.4	87.4	87.7	87.4	87.8
31	in % der Nettowertschöpfung							
	Einkommen aus unselbst. Arbeit (Lohnquote) ...	93.8	91.4	84.7	88.2	83.6	81.9	83.0
32	in % des Kapitalstocks							
33	Bruttoanlageinvestitionen (in Pr. v. 1991) ...	5.4	4.8	4.2	4.8	6.0	6.0	6.1
34	Ausrüstungen	4.7	3.9	3.9	4.4	5.2	5.3	5.3
	Bauten	0.8	0.8	0.4	0.4	0.8	0.7	0.8
35	Kapitalkoeffizient (Verhältnis Kapitalstock							
	zu Bruttowertschöpfung in Preisen von 1991) ...	2.4	2.4	2.3	2.2	2.1	2.2	2.1
36	Kapitalintensität (Kapitalstock je Erwerbs-							
	tätigen in 1000 DM)	143.1	147.5	152.6	150.9	147.9	149.7	150.3
37	Angaben je Erwerbstätigen (1000 DM)							
38	Bruttoanlageinvestitionen (in jew. Preisen) ..	5.8	5.4	5.2	6.0	7.5	7.8	8.1
	Bruttoanlageinvestitionen (in Preisen v. 1991)	7.8	7.0	6.5	7.3	8.9	8.9	9.1
39	Angaben je beschäft. Arbeitnehmer (1000 DM)							
40	Einkommen aus unselbst. Arbeit (Lohnkosten) ..	38.5	41.1	43.3	45.0	46.6	48.7	50.7
	Bruttolohn- und -gehaltssumme (monatlich)	2.7	2.9	3.0	3.2	3.3	3.4	3.6
41	1970 = 100							
42	Arbeitsproduktivität (Bruttowertschöpfung in							
	Preisen von 1991 je Erwerbstätigen)	117	118	129	132	136	136	140
43	Lohnstückkosten	194	205	197	202	202	211	214
	Kapitalproduktivität (Bruttowertschöpfung in							
	Preisen von 1991 zu Kapitalstock)	69	67	71	73	77	76	78
Anteil an der Summe aller Wirtschaftsbereiche (in %)								
44	Produktionswert	0.4	0.4	0.4	0.4	0.4	0.4	0.4
45	Bruttowertschöpfung	0.4	0.4	0.4	0.4	0.4	0.4	0.4
46	Nettowertschöpfung	0.4	0.4	0.4	0.4	0.4	0.4	0.4
47	Entstandene Bruttoeinkommen aus							
48	unselbständiger Arbeit	0.5	0.5	0.5	0.5	0.5	0.5	0.5
	Unternehmertätigkeit und Vermögen	0.1	0.1	0.2	0.2	0.2	0.2	0.2
49	Bruttoanlageinvestitionen	0.2	0.2	0.2	0.2	0.2	0.2	0.2
50	Ausrüstungen	0.4	0.4	0.4	0.4	0.5	0.5	0.5
51	Bauten	0.0	0.1	0.0	0.0	0.1	0.0	0.1
52	Bruttoanlagevermögen in Preisen von 1991							
	am Jahresanfang	0.2	0.2	0.2	0.2	0.2	0.2	0.2
53	Ausrüstungen	0.5	0.5	0.5	0.5	0.5	0.5	0.5
54	Bauten	0.1	0.1	0.1	0.1	0.1	0.1	0.1
55	Erwerbstätige im Inland	0.4	0.4	0.4	0.4	0.4	0.4	0.4

Statistisches Bundesamt Wiesbaden
Fachserie 18, Reihe S.19, 1994

Früheres Bundesgebiet



Gummiverarbeitung

Gegenstand der Nachweisung		1988	1989	1990	1991	1992	1993	1994
in jeweiligen Preisen (Mrd. DM)								
1	Produktionswert	19.91	20.38	21.28	22.29	22.49	20.72	
2	- Vorleistungen	11.61	11.97	12.74	13.80	13.82	12.54	
3	= Bruttowertschöpfung	8.30	8.41	8.54	8.49	8.67	8.18	
4	- Abschreibungen	0.82	0.86	0.92	0.98	1.03	1.04	
5	- Produktionssteuern abzüglich Subventionen	0.19	0.21	0.19	0.15	0.18	0.09	
6	= Nettowertschöpfung	7.29	7.34	7.43	7.36	7.46	7.05	
7	Entstandene Bruttoeinkommen aus unselbständiger Arbeit	6.10	6.21	6.45	6.26	6.41	6.54	
8	dar.: Bruttolohn- und -gehaltssumme	5.13	5.23	5.44	5.26	5.38	5.46	
9	Unternehmertätigkeit und Vermögen	1.19	1.13	0.98	1.10	1.05	0.51	
10	Bruttoanlageinvestitionen	0.98	1.03	1.13	1.16	1.06	0.86	
11	Ausrüstungen	0.86	0.90	1.00	1.02	0.94	0.76	
12	Bauten	0.12	0.13	0.13	0.14	0.12	0.10	
13	Nettoanlageinvestitionen	0.16	0.17	0.21	0.18	0.03	-0.18	
14	Nettoanlagevermögen zu Wiederbeschaffungs- preisen am Jahresanfang	7.75	8.13	8.60	9.12	9.64	9.89	
15	Ausrüstungen	5.00	5.34	5.66	6.02	6.40	6.57	
16	Bauten	2.75	2.79	2.94	3.10	3.24	3.32	
in Preisen von 1991 (Mrd. DM)								
17	Bruttowertschöpfung	8.64	8.61	8.91	8.49	8.08	7.79	
18	Bruttoanlageinvestitionen	1.07	1.09	1.16	1.16	1.02	0.82	
19	Ausrüstungen	0.93	0.94	1.02	1.02	0.91	0.73	
20	Bauten	0.14	0.15	0.14	0.14	0.11	0.09	
21	Bruttoanlagevermögen am Jahresanfang	17.41	17.67	17.92	18.23	18.54	18.70	
22	Ausrüstungen	10.77	10.99	11.20	11.49	11.78	11.96	
23	Bauten	6.64	6.68	6.72	6.74	6.76	6.74	
24	Kapitalstock	17.54	17.79	18.07	18.38	18.62	18.67	
Erwerbstätigkeit (Durchschnitt in 1000)								
25	Erwerbstätige im Inland	118	118	117	115	111	103	
26	dar.: beschäftigte Arbeitnehmer	118	118	117	115	111	103	
Kennziffern								
27	in % des Produktionswertes							
28	Vorleistungen (Vorleistungsquote)	58.3	58.7	59.9	61.9	61.4	60.5	
29	Bruttoanlageinvestitionen	4.9	5.1	5.3	5.2	4.7	4.2	
30	in % der Bruttowertschöpfung							
31	Abschreibungen	9.9	10.2	10.8	11.5	11.9	12.7	
32	Nettowertschöpfung	87.8	87.3	87.0	86.7	86.0	86.2	
33	in % der Nettowertschöpfung							
34	Einkommen aus unselbst. Arbeit (Lohnquote) ...	83.7	84.6	86.8	85.1	85.9	92.8	
35	in % des Kapitalstocks							
36	Bruttoanlageinvestitionen (in Pr. v. 1991) ...	6.1	6.1	6.4	6.3	5.5	4.4	
37	Ausrüstungen	5.3	5.3	5.6	5.5	4.9	3.9	
38	Bauten	0.8	0.8	0.8	0.8	0.6	0.5	
39	Kapitalkoeffizient (Verhältnis Kapitalstock zu Bruttowertschöpfung in Preisen von 1991) ...	2.0	2.1	2.0	2.2	2.3	2.4	
40	Kapitalintensität (Kapitalstock je Erwerbs- tätigen in 1000 DM)	148.6	150.8	154.5	159.9	167.7	181.3	
41	Angaben je Erwerbstätigen (1000 DM)							
42	Bruttoanlageinvestitionen (in jew. Preisen) ..	8.3	8.7	9.7	10.1	9.5	8.3	
43	Bruttoanlageinvestitionen (in Preisen v. 1991)	9.1	9.2	9.9	10.1	9.2	8.0	
44	Angaben je beschäft. Arbeitnehmer (1000 DM)							
45	Einkommen aus unselbst. Arbeit (Lohnkosten) ..	51.7	52.6	55.1	54.4	57.7	63.5	
46	Bruttolohn- und -gehaltssumme (monatlich)	3.6	3.7	3.9	3.8	4.0	4.4	
47	1970 = 100							
48	Arbeitsproduktivität (Bruttowertschöpfung in Preisen von 1991 je Erwerbstätigen)	143	143	149	144	142	148	
49	Lohnstückkosten	213	218	218	222	239	253	
50	Kapitalproduktivität (Bruttowertschöpfung in Preisen von 1991 zu Kapitalstock)	81	79	81	76	71	69	
Anteil an der Summe aller Wirtschaftsbereiche (in %)								
51	Produktionswert	0.4	0.4	0.4	0.3	0.3	0.3	
52	Bruttowertschöpfung	0.4	0.4	0.4	0.3	0.3	0.3	
53	Nettowertschöpfung	0.4	0.4	0.4	0.3	0.3	0.3	
54	Entstandene Bruttoeinkommen aus unselbständiger Arbeit	0.5	0.5	0.5	0.4	0.4	0.4	
55	Unternehmertätigkeit und Vermögen	0.2	0.2	0.2	0.2	0.1	0.1	
56	Bruttoanlageinvestitionen	0.2	0.2	0.2	0.2	0.2	0.2	
57	Ausrüstungen	0.4	0.4	0.4	0.4	0.4	0.3	
58	Bauten	0.1	0.1	0.0	0.0	0.0	0.0	
59	Bruttoanlagevermögen in Preisen von 1991 am Jahresanfang	0.2	0.2	0.2	0.2	0.2	0.2	
60	Ausrüstungen	0.5	0.5	0.5	0.5	0.5	0.5	
61	Bauten	0.1	0.1	0.1	0.1	0.1	0.1	
62	Erwerbstätige im Inland	0.4	0.4	0.4	0.4	0.4	0.4	

Statistisches Bundesamt Wiesbaden
Fachserie 18, Reihe S.19, 1994

Gewinnung und Verarbeitung von Steinen und Erden

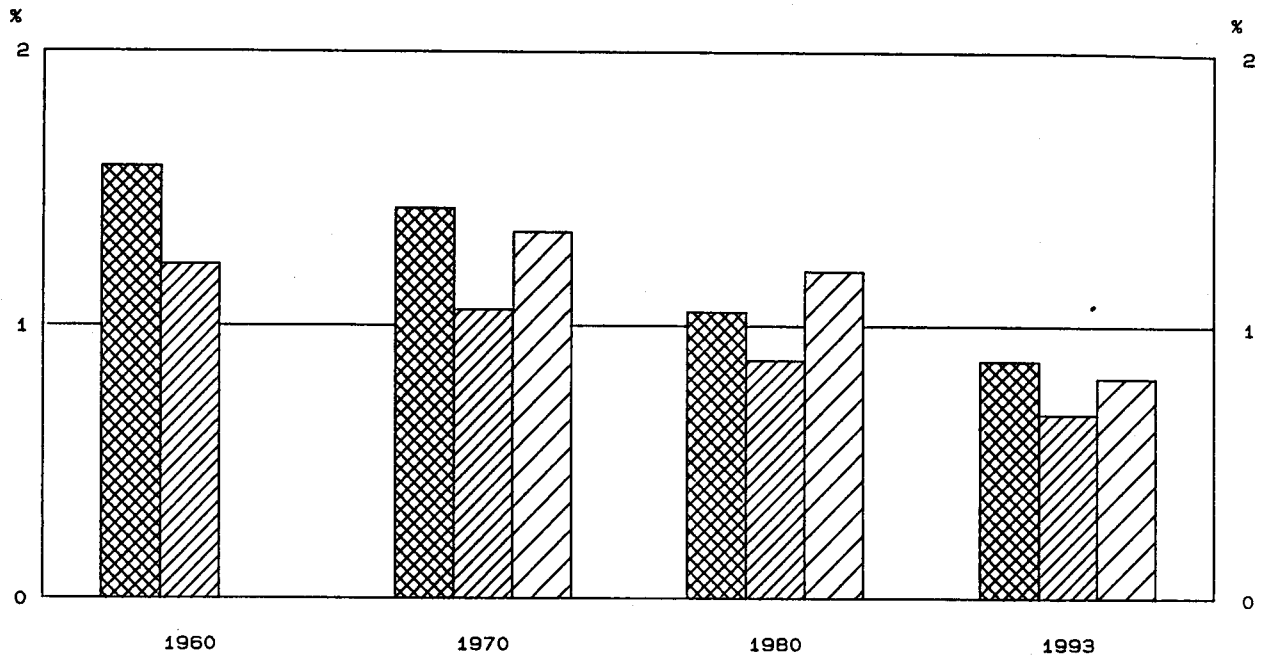

Anteile an der Summe aller Wirtschaftsbereiche

-  Bruttowertschöpfung in jeweiligen Preisen
-  Erwerbstätige im Inland
-  Kapitalstock (ohne Wohnungsbau und öff. Tiefbau)



Bruttowertschöpfung in Preisen von 1991

1960 = 100

-  Alle Wirtschaftsbereiche (unbereinigt)
-  Gewinnung und Verarbeitung von Steinen und Erden

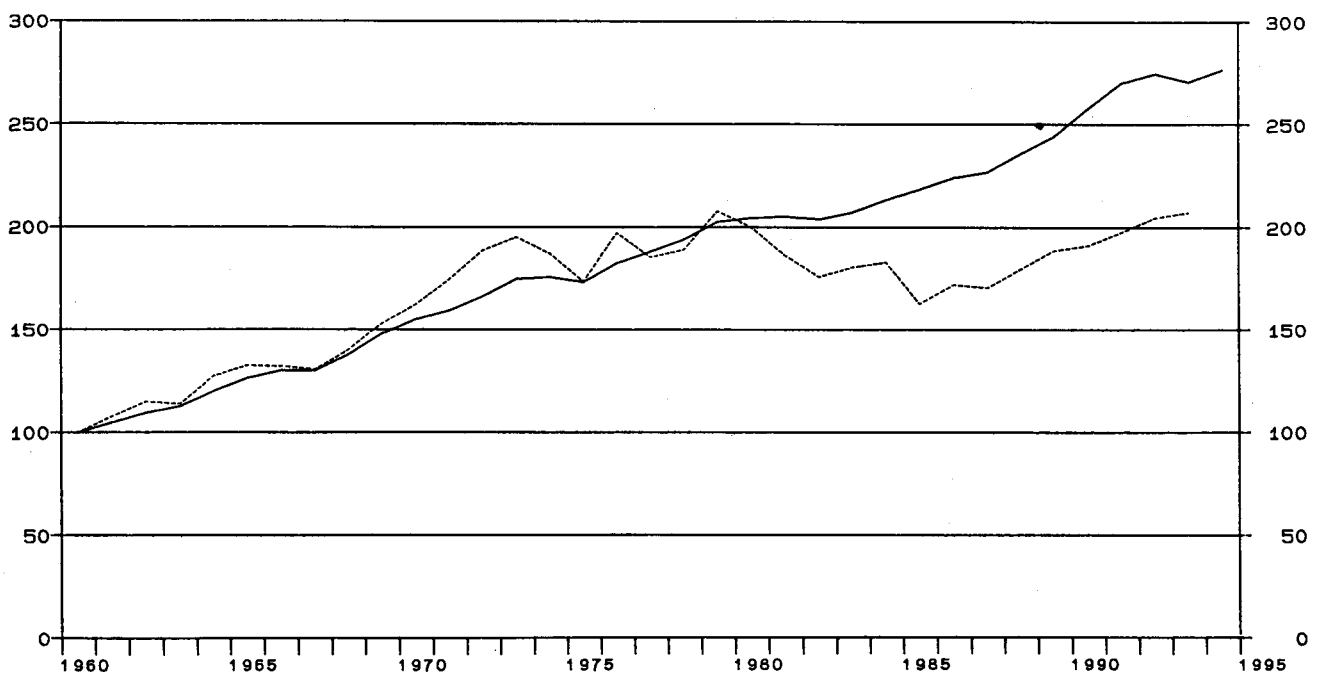

Früheres Bundesgebiet
Gewinnung und Verarbeitung von Steinen und Erden

Gegenstand der Nachweisung		1960	1965	1970	1975	1978	1979	1980
in jeweiligen Preisen (Mrd. DM)								
1	Produktionswert	9.54	14.63	19.09	26.35	30.61	35.99	38.16
2	- Vorleistungen	4.76	7.28	9.87	15.13	17.85	21.53	23.31
3	= Bruttowertschöpfung	4.78	7.35	9.22	11.22	12.76	14.46	14.85
4	- Abschreibungen	1.19	2.01	2.17	2.25	2.39
5	= Produktionssteuern abzüglich Subventionen	0.34	0.36	0.53	0.59	0.57
6	= Nettowertschöpfung	7.69	8.85	10.06	11.62	11.89
7	Entstandene Bruttoeinkommen aus unselbständiger Arbeit	2.29	3.61	4.81	6.58	7.94	8.62	9.37
8	dar.: Bruttolohn- und -gehaltssumme	2.00	3.18	4.17	5.37	6.44	7.02	7.53
9	Unternehmertätigkeit und Vermögen	2.88	2.27	2.12	3.00	2.52
10	Bruttoanlageinvestitionen	0.96	1.59	1.87	1.25	2.09	2.41	2.61
11	Ausrüstungen	0.66	1.24	1.62	1.10	1.85	2.13	2.26
12	Bauten	0.30	0.35	0.25	0.15	0.24	0.28	0.35
13	Nettoanlageinvestitionen	0.68	-0.76	-0.08	0.16	0.22
14	Nettoanlagevermögen zu Wiederbeschaffungs- preisen am Jahresanfang	11.13	18.24	18.49	19.11	20.26
15	Ausrüstungen	7.27	12.59	12.66	12.98	13.56
16	Bauten	3.86	5.65	5.83	6.13	6.70
in Preisen von 1991 (Mrd. DM)								
17	Bruttowertschöpfung	10.37	13.74	16.84	17.99	19.59	21.53	20.71
18	Bruttoanlageinvestitionen	2.90	3.91	3.98	2.07	3.12	3.47	3.57
19	Ausrüstungen	1.85	2.97	3.40	1.78	2.72	3.04	3.08
20	Bauten	1.05	0.94	0.58	0.29	0.40	0.43	0.49
21	Bruttoanlagevermögen am Jahresanfang	41.55	54.08	54.81	55.32	56.02
22	Ausrüstungen	27.65	37.37	37.45	37.72	38.16
23	Bauten	13.90	16.71	17.36	17.60	17.86
24	Kapitalstock	42.83	54.05	55.06	55.67	56.36
Erwerbstätigkeit (Durchschnitt in 1000)								
25	Erwerbstätige im Inland	319	320	281	247	234	237	236
26	dar.: beschäftigte Arbeitnehmer	301	302	264	232	222	226	225
Kennziffern								
27	in % des Produktionswertes Vorleistungen (Vorleistungsquote)	49.9	49.8	51.7	57.4	58.3	59.8	61.1
28	Bruttoanlageinvestitionen	10.1	10.9	9.8	4.7	6.8	6.7	6.8
29	in % der Bruttowertschöpfung Abschreibungen	12.9	17.9	17.0	15.6	16.1
30	Nettowertschöpfung	83.4	78.9	78.8	80.4	80.1
31	in % der Nettowertschöpfung Einkommen aus unselbst. Arbeit (Lohnquote)	62.5	74.4	78.9	74.2	78.8
32	in % des Kapitalstocks Bruttoanlageinvestitionen (in Pr. v. 1991)	9.3	3.8	5.7	6.2	6.3
33	Ausrüstungen	7.9	3.3	4.9	5.5	5.5
34	Bauten	1.4	0.5	0.7	0.8	0.9
35	Kapitalkoeffizient (Verhältnis Kapitalstock zu Bruttowertschöpfung in Preisen von 1991)	2.5	3.0	2.8	2.6	2.7
36	Kapitalintensität (Kapitalstock je Erwerbs- tätigen in 1000 DM)	152.4	218.8	235.3	234.9	238.8
37	Angaben je Erwerbstätigen (1000 DM) Bruttoanlageinvestitionen (in jew. Preisen) ..	3.0	5.0	6.7	5.1	8.9	10.2	11.1
38	Bruttoanlageinvestitionen (in Preisen v. 1991)	9.1	12.2	14.2	8.4	13.3	14.6	15.1
39	Angaben je beschäft. Arbeitnehmer (1000 DM) Einkommen aus unselbst. Arbeit (Lohnkosten) ...	7.6	12.0	18.2	28.4	35.8	38.1	41.6
40	Bruttolohn- und -gehaltssumme (monatlich)	0.6	0.9	1.3	1.9	2.4	2.6	2.8
41	1970 = 100 Arbeitsproduktivität (Bruttowertschöpfung in Preisen von 1991 je Erwerbstätigen)	54	72	100	122	140	152	146
42	Lohnstückkosten	77	92	100	128	141	138	156
43	Kapitalproduktivität (Bruttowertschöpfung in Preisen von 1991 zu Kapitalstock)	100	85	90	98	93
Anteil an der Summe aller Wirtschaftsbereiche (in %)								
44	Produktionswert	1.1	1.2	1.1	1.0	0.9	1.0	1.0
45	Bruttowertschöpfung	1.6	1.6	1.4	1.1	1.0	1.1	1.0
46	Nettowertschöpfung	1.4	1.1	1.0	1.0	1.0
47	Entstandene Bruttoeinkommen aus unselbständiger Arbeit	1.6	1.5	1.3	1.1	1.1	1.1	1.1
48	Unternehmertätigkeit und Vermögen	1.5	0.9	0.7	0.9	0.8
49	Bruttoanlageinvestitionen	1.3	1.3	1.1	0.6	0.8	0.8	0.8
50	Ausrüstungen	2.4	2.8	2.4	1.4	1.7	1.7	1.7
51	Bauten	0.6	0.5	0.2	0.1	0.2	0.2	0.2
52	Bruttoanlagevermögen in Preisen von 1991 am Jahresanfang	0.7	0.8	0.7	0.7	0.7
53	Ausrüstungen	2.2	2.3	2.2	2.1	2.1
54	Bauten	0.3	0.3	0.3	0.3	0.3
55	Erwerbstätige im Inland	1.2	1.2	1.1	0.9	0.9	0.9	0.9

Statistisches Bundesamt Wiesbaden
Fachserie 18, Reihe S.19, 1994

Früheres Bundesgebiet
Gewinnung und Verarbeitung von Steinen und Erden

Gegenstand der Nachweisung	1981	1982	1983	1984	1985	1986	1987
in jeweiligen Preisen (Mrd. DM)							
1 Produktionswert	37.42	36.99	38.68	39.96	36.90	38.56	38.52
2 - Vorleistungen	23.31	22.97	23.58	24.55	22.74	22.67	22.49
3 = Bruttowertschöpfung	14.11	14.02	15.10	15.41	14.16	15.89	16.03
4 - Abschreibungen	2.51	2.56	2.56	2.57	2.56	2.52	2.48
5 - Produktionssteuern abzüglich Subventionen	0.47	0.49	0.53	0.51	0.44	0.54	0.53
6 = Nettowertschöpfung	11.13	10.97	12.01	12.33	11.16	12.83	13.02
7 Entstandene Bruttoeinkommen aus unselbständiger Arbeit	9.39	9.19	9.46	9.71	9.11	9.21	9.56
8 dar.: Bruttolohn- und -gehaltssumme	7.55	7.30	7.47	7.63	7.28	7.35	7.61
9 Unternehmertätigkeit und Vermögen	1.74	1.78	2.55	2.62	2.05	3.62	3.46
10 Bruttoanlageinvestitionen	2.28	1.76	2.06	2.09	1.93	1.92	2.00
11 Ausrüstungen	1.96	1.49	1.80	1.78	1.65	1.68	1.77
12 Bauten	0.32	0.27	0.26	0.31	0.28	0.24	0.23
13 Nettoanlageinvestitionen	-0.23	-0.80	-0.50	-0.48	-0.63	-0.60	-0.48
14 Nettoanlagevermögen zu Wiederbeschaffungs- preisen am Jahresanfang	21.66	22.58	22.30	22.34	22.29	21.91	21.52
15 Ausrüstungen	14.44	15.05	14.86	14.92	14.87	14.56	14.23
16 Bauten	7.22	7.53	7.44	7.42	7.42	7.35	7.29
in Preisen von 1991 (Mrd. DM)							
17 Bruttowertschöpfung	19.31	18.23	18.72	18.97	16.87	17.85	17.69
18 Bruttoanlageinvestitionen	2.96	2.19	2.49	2.45	2.20	2.15	2.20
19 Ausrüstungen	2.54	1.85	2.16	2.07	1.86	1.86	1.93
20 Bauten	0.42	0.34	0.33	0.38	0.34	0.29	0.27
21 Bruttoanlagevermögen am Jahresanfang	56.70	56.68	55.81	55.20	54.52	53.58	52.56
22 Ausrüstungen	38.54	38.31	37.35	36.69	35.94	35.00	34.07
23 Bauten	18.16	18.37	18.46	18.51	18.58	18.58	18.49
24 Kapitalstock	56.69	56.24	55.50	54.86	54.05	53.07	52.06
Erwerbstätigkeit (Durchschnitt in 1000)							
25 Erwerbstätige im Inland	227	217	210	209	197	190	189
26 dar.: beschäftigte Arbeitnehmer	216	207	200	199	187	180	180
Kennziffern							
27 in % des Produktionswertes							
28 Vorleistungen (Vorleistungsquote)	62.3	62.1	61.0	61.4	61.6	58.8	58.4
Bruttoanlageinvestitionen	6.1	4.8	5.3	5.2	5.2	5.0	5.2
29 in % der Bruttowertschöpfung							
30 Abschreibungen	17.8	18.3	17.0	16.7	18.1	15.9	15.5
Nettowertschöpfung	78.9	78.2	79.5	80.0	78.8	80.7	81.2
31 in % der Nettowertschöpfung							
Einkommen aus unselbst. Arbeit (Lohnquote) ...	84.4	83.8	78.8	78.8	81.6	71.8	73.4
32 in % des Kapitalstocks							
33 Bruttoanlageinvestitionen (in Pr. v. 1991) ...	5.2	3.9	4.5	4.5	4.1	4.1	4.2
34 Ausrüstungen	4.5	3.3	3.9	3.8	3.4	3.5	3.7
Bauten	0.7	0.6	0.6	0.7	0.6	0.5	0.5
35 Kapitalkoeffizient (Verhältnis Kapitalstock zu Bruttowertschöpfung in Preisen von 1991) ...	2.9	3.1	3.0	2.9	3.2	3.0	2.9
36 Kapitalintensität (Kapitalstock je Erwerbs- tätigen in 1000 DM)	249.7	259.2	264.3	262.5	274.4	279.3	275.5
37 Angaben je Erwerbstätigen (1000 DM)							
38 Bruttoanlageinvestitionen (in jew. Preisen) ..	10.0	8.1	9.8	10.0	9.8	10.1	10.6
Bruttoanlageinvestitionen (in Preisen v. 1991)	13.0	10.1	11.9	11.7	11.2	11.3	11.6
39 Angaben je beschäft. Arbeitnehmer (1000 DM)							
40 Einkommen aus unselbst. Arbeit (Lohnkosten) ..	43.5	44.4	47.3	48.8	48.7	51.2	53.1
Bruttolohn- und -gehaltssumme (monatlich)	2.9	2.9	3.1	3.2	3.2	3.4	3.5
41 1970 = 100							
Arbeitsproduktivität (Bruttowertschöpfung in Preisen von 1991 je Erwerbstätigen)	142	140	149	151	143	157	156
42 Lohnstückkosten	168	174	175	177	187	179	187
43 Kapitalproduktivität (Bruttowertschöpfung in Preisen von 1991 zu Kapitalstock)	87	82	86	88	79	86	86
Anteil an der Summe aller Wirtschaftsbereiche (in %)							
44 Produktionswert	0.9	0.9	0.9	0.9	0.8	0.8	0.8
45 Bruttowertschöpfung	1.0	0.9	0.9	0.9	0.8	0.8	0.8
46 Nettowertschöpfung	0.9	0.9	0.9	0.9	0.8	0.8	0.8
47 Entstandene Bruttoeinkommen aus unselbständiger Arbeit	1.0	1.0	1.0	1.0	0.9	0.9	0.9
48 Unternehmertätigkeit und Vermögen	0.5	0.5	0.6	0.6	0.4	0.7	0.7
49 Bruttoanlageinvestitionen	0.7	0.5	0.6	0.6	0.5	0.5	0.5
50 Ausrüstungen	1.5	1.2	1.3	1.2	1.0	1.0	1.0
51 Bauten	0.2	0.1	0.1	0.1	0.1	0.1	0.1
52 Bruttoanlagevermögen in Preisen von 1991 am Jahresanfang	0.6	0.6	0.6	0.6	0.6	0.5	0.5
53 Ausrüstungen	2.0	1.9	1.9	1.8	1.7	1.7	1.6
54 Bauten	0.3	0.3	0.3	0.2	0.2	0.2	0.2
55 Erwerbstätige im Inland	0.8	0.8	0.8	0.8	0.7	0.7	0.7

Statistisches Bundesamt Wiesbaden
Fachserie 18, Reihe S.19, 1994

Früheres Bundesgebiet
Gewinnung und Verarbeitung von Steinen und Erden

Gegenstand der Nachweisung		1988	1989	1990	1991	1992	1993	1994
in jeweiligen Preisen (Mrd. DM)								
1	Produktionswert	41.25	44.13	46.42	50.56	55.32	57.55	
2	- Vorleistungen	24.08	26.27	27.47	30.09	32.67	33.60	
3	= Bruttowertschöpfung	17.17	17.86	18.95	20.47	22.65	23.96	
4	- Abschreibungen	2.45	2.50	2.63	2.85	3.07	3.23	
5	- Produktionssteuern abzüglich Subventionen	0.66	0.75	0.77	0.75	0.96	0.96	
6	= Nettowertschöpfung	14.06	14.61	15.55	16.87	18.62	19.76	
Entstandene Bruttoeinkommen aus								
7	unselbständiger Arbeit	10.16	10.52	11.00	11.80	12.79	13.65	
8	dar.: Bruttolohn- und -gehaltssumme	8.07	8.37	8.71	9.35	10.12	10.51	
9	Unternehmertätigkeit und Vermögen	3.90	4.09	4.55	5.07	5.83	6.11	
10	Bruttoanlageinvestitionen	2.44	3.06	3.41	4.05	4.63	4.19	
11	Ausrüstungen	2.11	2.58	2.97	3.47	3.95	3.42	
12	Bauten	0.33	0.48	0.44	0.58	0.68	0.77	
13	Nettoanlageinvestitionen	-0.01	0.56	0.78	1.20	1.56	0.96	
14	Nettoanlagevermögen zu Wiederbeschaffungs- preisen am Jahresanfang	21.19	21.42	22.50	24.25	26.47	28.62	
15	Ausrüstungen	14.00	14.18	14.96	16.26	17.93	19.56	
16	Bauten	7.19	7.24	7.54	7.99	8.54	9.06	
in Preisen von 1991 (Mrd. DM)								
17	Bruttowertschöpfung	18.65	19.57	19.81	20.47	21.21	21.48	
18	Bruttoanlageinvestitionen	2.69	3.29	3.56	4.05	4.49	3.99	
19	Ausrüstungen	2.30	2.75	3.09	3.47	3.84	3.28	
20	Bauten	0.39	0.54	0.47	0.58	0.65	0.71	
21	Bruttoanlagevermögen am Jahresanfang	51.57	51.09	51.24	51.68	52.65	54.10	
22	Ausrüstungen	33.23	32.81	32.90	33.38	34.31	35.67	
23	Bauten	18.34	18.28	18.34	18.30	18.34	18.43	
24	Kapitalstock	51.33	51.16	51.46	52.16	53.37	54.59	
Erwerbstätigkeit (Durchschnitt in 1000)								
25	Erwerbstätige im Inland	188	189	189	193	195	196	
26	dar.: beschäftigte Arbeitnehmer	179	179	179	183	185	185	
Kennziffern								
27	in % des Produktionswertes							
28	Vorleistungen (Vorleistungsquote)	58.4	59.5	59.2	59.5	59.1	58.4	
28	Bruttoanlageinvestitionen	5.9	6.9	7.3	8.0	8.4	7.3	
29	in % der Bruttowertschöpfung							
30	Abschreibungen	14.3	14.0	13.9	13.9	13.6	13.5	
30	Nettowertschöpfung	81.9	81.8	82.1	82.4	82.2	82.5	
31	in % der Nettowertschöpfung							
31	Einkommen aus unselbst. Arbeit (Lohnquote) ...	72.3	72.0	70.7	69.9	68.7	69.1	
32	in % des Kapitalstocks							
33	Bruttoanlageinvestitionen (in Pr. v. 1991) ...	5.2	6.4	6.9	7.8	8.4	7.3	
33	Ausrüstungen	4.5	5.4	6.0	6.7	7.2	6.0	
34	Bauten	0.8	1.1	0.9	1.1	1.2	1.3	
35	Kapitalkoeffizient (Verhältnis Kapitalstock zu Bruttowertschöpfung in Preisen von 1991) ...	2.8	2.6	2.6	2.5	2.5	2.5	
36	Kapitalintensität (Kapitalstock je Erwerbs- tätigen in 1000 DM)	273.0	270.7	272.3	270.3	273.7	278.5	
Angaben je Erwerbstätigen (1000 DM)								
37	Bruttoanlageinvestitionen (in jew. Preisen) ..	13.0	16.2	18.0	21.0	23.7	21.4	
38	Bruttoanlageinvestitionen (in Preisen v. 1991)	14.3	17.4	18.8	21.0	23.0	20.4	
Angaben je beschäft. Arbeitnehmer (1000 DM)								
39	Einkommen aus unselbst. Arbeit (Lohnkosten) ...	56.8	58.8	61.5	64.5	69.1	73.8	
40	Bruttolohn- und -gehaltssumme (monatlich)	3.8	3.9	4.1	4.3	4.6	4.7	
1970 = 100								
41	Arbeitsproduktivität (Bruttowertschöpfung in Preisen von 1991 je Erwerbstätigen)	166	173	175	177	181	183	
42	Lohnstückkosten	188	187	193	200	209	221	
43	Kapitalproduktivität (Bruttowertschöpfung in Preisen von 1991 zu Kapitalstock)	92	97	98	100	101	100	
Anteil an der Summe aller Wirtschaftsbereiche (in %)								
44	Produktionswert	0.8	0.8	0.8	0.8	0.8	0.9	
45	Bruttowertschöpfung	0.8	0.8	0.8	0.8	0.8	0.9	
46	Nettowertschöpfung	0.8	0.8	0.8	0.8	0.8	0.9	
Entstandene Bruttoeinkommen aus								
47	unselbständiger Arbeit	0.9	0.9	0.8	0.8	0.8	0.9	
48	Unternehmertätigkeit und Vermögen	0.7	0.7	0.7	0.7	0.8	0.8	
49	Bruttoanlageinvestitionen	0.6	0.7	0.7	0.7	0.8	0.8	
50	Ausrüstungen	1.1	1.2	1.2	1.3	1.5	1.5	
51	Bauten	0.1	0.2	0.2	0.2	0.2	0.2	
Bruttoanlagevermögen in Preisen von 1991								
52	am Jahresanfang	0.5	0.5	0.5	0.5	0.5	0.5	
53	Ausrüstungen	1.5	1.5	1.4	1.4	1.4	1.4	
54	Bauten	0.2	0.2	0.2	0.2	0.2	0.2	
55	Erwerbstätige im Inland	0.7	0.7	0.7	0.7	0.7	0.7	

Statistisches Bundesamt Wiesbaden
Fachserie 18, Reihe S.19, 1994

Feinkeramik

Anteile an der Summe aller Wirtschaftsbereiche

- Bruttowertschöpfung in jeweiligen Preisen
- Erwerbstätige im Inland
- Kapitalstock (ohne Wohnungsbau und öff. Tiefbau)

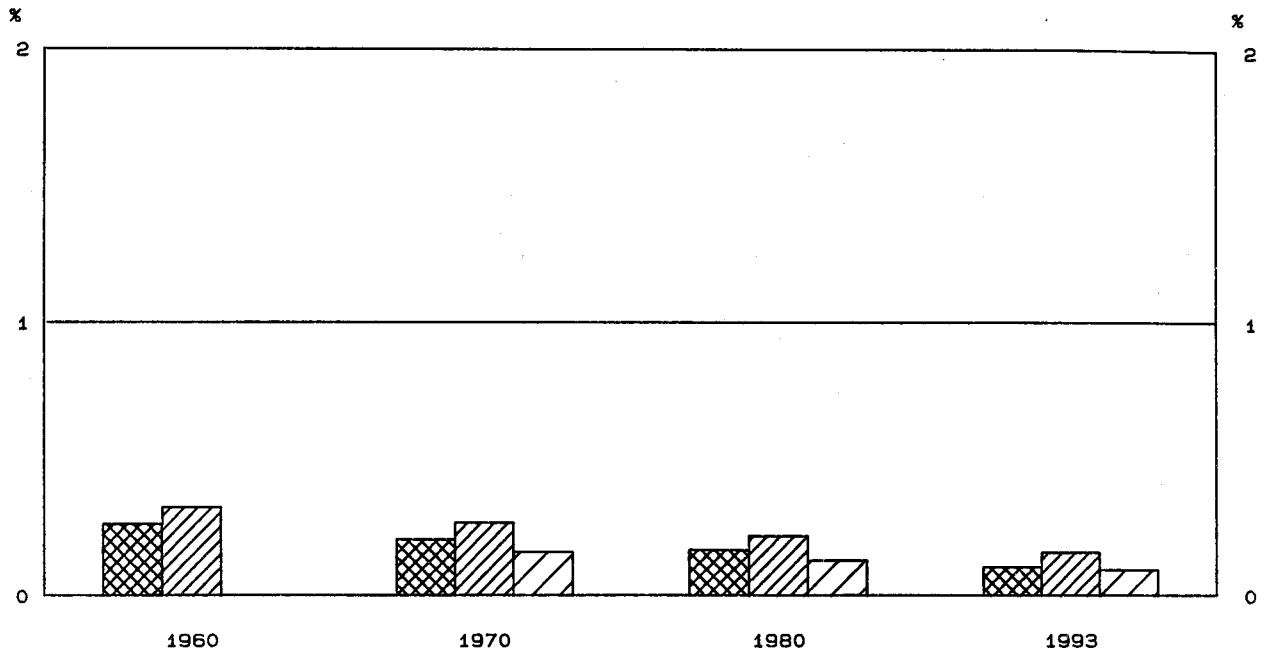

Bruttowertschöpfung in Preisen von 1991

1960 = 100

- Alle Wirtschaftsbereiche (unbereinigt)
- - - Feinkeramik

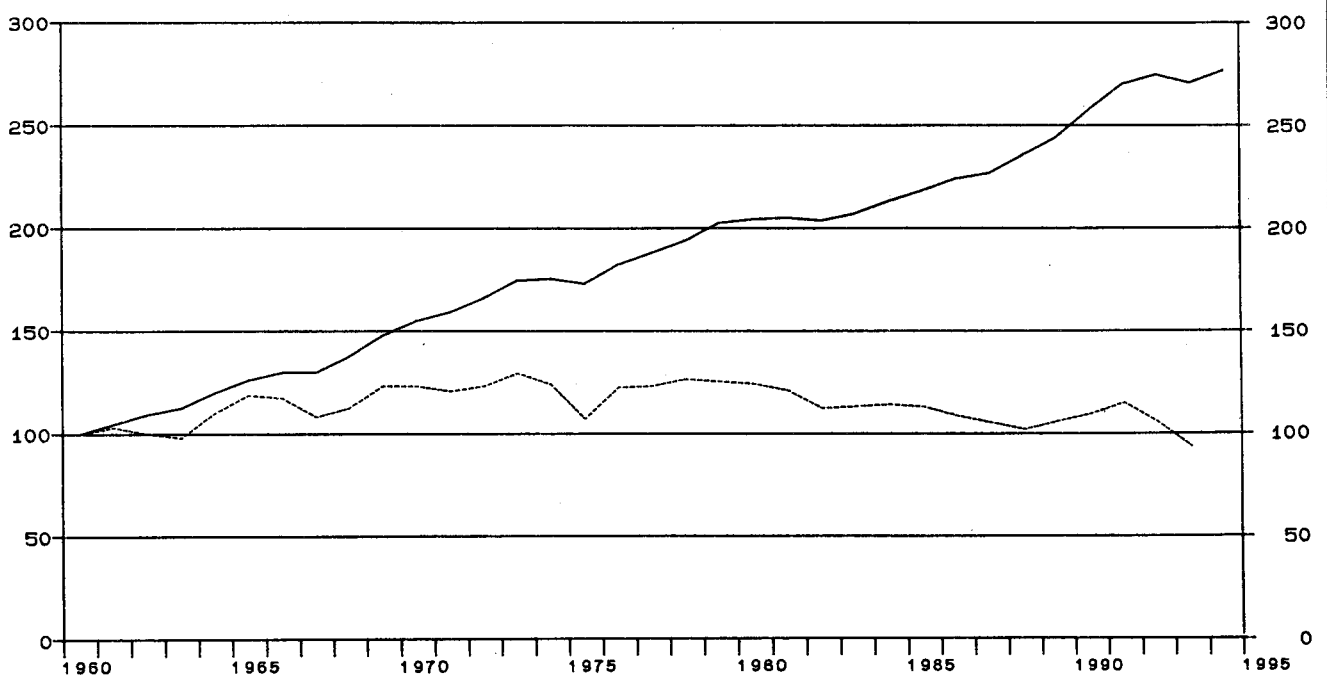

Früheres Bundesgebiet

Feinkeramik

Gegenstand der Nachweisung		1960	1965	1970	1975	1978	1979	1980
in jeweiligen Preisen (Mrd. DM)								
1	Produktionswert	1.30	1.78	2.09	2.59	3.50	3.60	4.05
2	- Vorleistungen	0.51	0.68	0.76	1.02	1.38	1.46	1.68
3	= Bruttowertschöpfung	0.79	1.10	1.33	1.57	2.12	2.14	2.37
4	- Abschreibungen	0.11	0.16	0.19	0.20	0.21
5	- Produktionssteuern abzüglich Subventionen	0.02	0.04	0.04	0.05	0.04
6	= Nettowertschöpfung	1.20	1.37	1.89	1.89	2.12
7	Entstandene Bruttoeinkommen aus unselbständiger Arbeit	0.49	0.71	0.97	1.29	1.61	1.69	1.83
8	dar.: Bruttolohn- und -gehaltssumme	0.44	0.64	0.84	1.10	1.36	1.43	1.55
9	Unternehmertätigkeit und Vermögen	0.23	0.08	0.28	0.20	0.29
10	Bruttoanlageinvestitionen	0.08	0.15	0.18	0.11	0.19	0.18	0.19
11	Ausrüstungen	0.05	0.11	0.13	0.09	0.15	0.14	0.15
12	Bauten	0.03	0.04	0.05	0.02	0.04	0.04	0.04
13	Nettoanlageinvestitionen	0.07	-0.05	-	-0.02	-0.02
14	Nettoanlagevermögen zu Wiederbeschaffungs- preisen am Jahresanfang	1.22	1.87	1.98	2.08	2.20
15	Ausrüstungen	0.65	0.94	1.01	1.05	1.08
16	Bauten	0.57	0.93	0.97	1.03	1.12
in Preisen von 1991 (Mrd. DM)								
17	Bruttowertschöpfung	2.70	3.21	3.33	2.89	3.42	3.39	3.36
18	Bruttoanlageinvestitionen	0.27	0.40	0.42	0.19	0.29	0.26	0.27
19	Ausrüstungen	0.16	0.29	0.30	0.15	0.22	0.20	0.21
20	Bauten	0.11	0.11	0.12	0.04	0.07	0.06	0.06
21	Bruttoanlagevermögen am Jahresanfang	4.97	5.83	5.93	5.99	6.01
22	Ausrüstungen	2.66	3.12	3.12	3.14	3.13
23	Bauten	2.31	2.71	2.81	2.85	2.88
24	Kapitalstock	5.10	5.82	5.96	6.00	6.02
Erwerbstätigkeit (Durchschnitt in 1000)								
25	Erwerbstätige im Inland	84	79	71	59	58	58	59
26	dar.: beschäftigte Arbeitnehmer	83	78	70	58	58	58	59
Kennziffern								
27	in % des Produktionswertes Vorleistungen (Vorleistungsquote)	39.2	38.2	36.4	39.4	39.4	40.6	41.5
28	Bruttoanlageinvestitionen	6.2	8.4	8.6	4.2	5.4	5.0	4.7
29	in % der Bruttowertschöpfung Abschreibungen	8.3	10.2	9.0	9.3	8.9
30	Nettowertschöpfung	90.2	87.3	89.2	88.3	89.5
31	in % der Nettowertschöpfung Einkommen aus unselbst. Arbeit (Lohnquote)	80.8	94.2	85.2	89.4	86.3
32	in % des Kapitalstocks Bruttoanlageinvestitionen (in Pr. v. 1991)	8.2	3.3	4.9	4.3	4.5
33	Ausrüstungen	5.9	2.6	3.7	3.3	3.5
34	Bauten	2.4	0.7	1.2	1.0	1.0
35	Kapitalkoeffizient (Verhältnis Kapitalstock zu Bruttowertschöpfung in Preisen von 1991)	1.5	2.0	1.7	1.8	1.8
36	Kapitalintensität (Kapitalstock je Erwerbs- tätigen in 1000 DM)	71.9	98.7	102.8	103.4	102.0
37	Angaben je Erwerbstätigen (1000 DM) Bruttoanlageinvestitionen (in jew. Preisen) ..	1.0	1.9	2.5	1.9	3.3	3.1	3.2
38	Bruttoanlageinvestitionen (in Preisen v. 1991)	3.2	5.1	5.9	3.2	5.0	4.5	4.6
39	Angaben je beschäft. Arbeitnehmer (1000 DM) Einkommen aus unselbst. Arbeit (Lohnkosten) ..	5.9	9.1	13.9	22.2	27.8	29.1	31.0
40	Bruttolohn- und -gehaltssumme (monatlich)	0.4	0.7	1.0	1.6	2.0	2.1	2.2
41	1970 = 100 Arbeitsproduktivität (Bruttowertschöpfung in Preisen von 1991 je Erwerbstätigen)	69	87	100	104	126	125	121
42	Lohnstückkosten	62	76	100	154	159	169	184
43	Kapitalproduktivität (Bruttowertschöpfung in Preisen von 1991 zu Kapitalstock)	100	76	88	87	86
Anteil an der Summe aller Wirtschaftsbereiche (in %)								
44	Produktionswert	0.2	0.1	0.1	0.1	0.1	0.1	0.1
45	Bruttowertschöpfung	0.3	0.2	0.2	0.2	0.2	0.2	0.2
46	Nettowertschöpfung	0.2	0.2	0.2	0.2	0.2
47	Entstandene Bruttoeinkommen aus unselbständiger Arbeit	0.3	0.3	0.3	0.2	0.2	0.2	0.2
48	Unternehmertätigkeit und Vermögen	0.1	0.0	0.1	0.1	0.1
49	Bruttoanlageinvestitionen	0.1	0.1	0.1	0.1	0.1	0.1	0.1
50	Ausrüstungen	0.2	0.2	0.2	0.1	0.1	0.1	0.1
51	Bauten	0.1	0.1	0.0	0.0	0.0	0.0	0.0
52	Bruttoanlagevermögen in Preisen von 1991 am Jahresanfang	0.1	0.1	0.1	0.1	0.1
53	Ausrüstungen	0.2	0.2	0.2	0.2	0.2
54	Bauten	0.1	0.0	0.0	0.0	0.0
55	Erwerbstätige im Inland	0.3	0.3	0.3	0.2	0.2	0.2	0.2

Statistisches Bundesamt Wiesbaden
Fachserie 18, Reihe S.19, 1994

Früheres Bundesgebiet

Feinkeramik

Gegenstand der Nachweisung	1981	1982	1983	1984	1985	1986	1987
in jeweiligen Preisen (Mrd. DM)							
1 Produktionswert	4.28	4.14	4.19	4.33	4.38	4.36	4.51
2 - Vorleistungen	1.88	1.82	1.81	1.88	1.97	1.83	1.92
3 = Bruttowertschöpfung	2.40	2.32	2.38	2.45	2.41	2.53	2.59
4 - Abschreibungen	0.23	0.24	0.24	0.25	0.26	0.27	0.27
5 - Produktionssteuern abzüglich Subventionen	0.03	0.03	0.03	0.03	0.02	0.03	0.03
6 = Nettowertschöpfung	2.14	2.05	2.11	2.17	2.13	2.23	2.29
Entstandene Bruttoeinkommen aus							
7 unselbständiger Arbeit	1.92	1.90	1.90	1.95	1.95	1.98	2.04
8 dar.: Bruttolohn- und -gehaltssumme	1.62	1.59	1.59	1.63	1.62	1.64	1.69
9 Unternehmertätigkeit und Vermögen	0.22	0.15	0.21	0.22	0.18	0.25	0.25
10 Bruttoanlageinvestitionen	0.24	0.19	0.20	0.25	0.23	0.25	0.25
11 Ausrüstungen	0.19	0.15	0.16	0.19	0.20	0.20	0.19
12 Bauten	0.05	0.04	0.04	0.06	0.03	0.05	0.06
13 Nettoanlageinvestitionen	0.01	-0.05	-0.04	-	-0.03	-0.02	-0.02
14 Nettoanlagevermögen zu Wiederbeschaffungs-							
preisen am Jahresanfang	2.34	2.48	2.48	2.50	2.55	2.55	2.57
15 Ausrüstungen	1.13	1.22	1.24	1.26	1.31	1.33	1.35
16 Bauten	1.21	1.26	1.24	1.24	1.24	1.22	1.22
in Preisen von 1991 (Mrd. DM)							
17 Bruttowertschöpfung	3.27	3.03	3.06	3.08	3.05	2.93	2.84
18 Bruttoanlageinvestitionen	0.33	0.25	0.25	0.30	0.27	0.29	0.29
19 Ausrüstungen	0.26	0.20	0.20	0.23	0.23	0.23	0.22
20 Bauten	0.07	0.05	0.05	0.07	0.04	0.06	0.07
21 Bruttoanlagevermögen am Jahresanfang	6.03	6.11	6.10	6.09	6.11	6.10	6.10
22 Ausrüstungen	3.13	3.18	3.17	3.16	3.16	3.16	3.16
23 Bauten	2.90	2.93	2.93	2.93	2.95	2.94	2.94
24 Kapitalstock	6.07	6.10	6.09	6.10	6.10	6.10	6.09
Erwerbstätigkeit (Durchschnitt in 1000)							
25 Erwerbstätige im Inland	60	56	54	53	51	50	50
26 dar.: beschäftigte Arbeitnehmer	60	56	54	53	51	50	50
Kennziffern							
27 in % des Produktionswertes							
28 Vorleistungen (Vorleistungsquote)	43.9	44.0	43.2	43.4	45.0	42.0	42.6
Bruttoanlageinvestitionen	5.6	4.6	4.8	5.8	5.3	5.7	5.5
29 in % der Bruttowertschöpfung							
30 Abschreibungen	9.6	10.3	10.1	10.2	10.8	10.7	10.4
Nettowertschöpfung	89.2	88.4	88.7	88.6	88.4	88.1	88.4
31 in % der Nettowertschöpfung							
31 Einkommen aus unselbst. Arbeit (Lohnquote) ...	89.7	92.7	90.0	89.9	91.5	88.8	89.1
32 in % des Kapitalstocks							
32 Bruttoanlageinvestitionen (in Pr. v. 1991) ...	5.4	4.1	4.1	4.9	4.4	4.8	4.8
33 Ausrüstungen	4.3	3.3	3.3	3.8	3.8	3.8	3.6
34 Bauten	1.2	0.8	0.8	1.1	0.7	1.0	1.1
35 Kapitalkoeffizient (Verhältnis Kapitalstock							
zu Bruttowertschöpfung in Preisen von 1991) ...	1.9	2.0	2.0	2.0	2.0	2.1	2.1
36 Kapitalintensität (Kapitalstock je Erwerbs-							
tätigen in 1000 DM)	101.2	109.0	112.9	115.1	119.7	122.0	121.9
37 Angaben je Erwerbstätigen (1000 DM)							
38 Bruttoanlageinvestitionen (in jew. Preisen) ..	4.0	3.4	3.7	4.7	4.5	5.0	5.0
Bruttoanlageinvestitionen (in Preisen v. 1991)	5.5	4.5	4.6	5.7	5.3	5.8	5.8
39 Angaben je beschäft. Arbeitnehmer (1000 DM)							
40 Einkommen aus unselbst. Arbeit (Lohnkosten) ..	32.0	33.9	35.2	36.8	38.2	39.6	40.8
Bruttolohn- und -gehaltssumme (monatlich)	2.2	2.4	2.5	2.6	2.6	2.7	2.8
1970 = 100							
41 Arbeitsproduktivität (Bruttowertschöpfung in							
Preisen von 1991 je Erwerbstätigen)	116	115	121	124	128	125	121
42 Lohnstückkosten	199	212	210	214	216	229	243
43 Kapitalproduktivität (Bruttowertschöpfung in							
Preisen von 1991 zu Kapitalstock)	83	76	77	77	77	74	71
Anteil an der Summe aller Wirtschaftsbereiche (in %)							
44 Produktionswert	0.1	0.1	0.1	0.1	0.1	0.1	0.1
45 Bruttowertschöpfung	0.2	0.2	0.1	0.1	0.1	0.1	0.1
46 Nettowertschöpfung	0.2	0.2	0.2	0.2	0.1	0.1	0.1
Entstandene Bruttoeinkommen aus							
47 unselbständiger Arbeit	0.2	0.2	0.2	0.2	0.2	0.2	0.2
48 Unternehmertätigkeit und Vermögen	0.1	0.0	0.1	0.1	0.0	0.1	0.0
49 Bruttoanlageinvestitionen	0.1	0.1	0.1	0.1	0.1	0.1	0.1
50 Ausrüstungen	0.1	0.1	0.1	0.1	0.1	0.1	0.1
51 Bauten	0.0	0.0	0.0	0.0	0.0	0.0	0.0
Bruttoanlagevermögen in Preisen von 1991							
52 am Jahresanfang	0.1	0.1	0.1	0.1	0.1	0.1	0.1
53 Ausrüstungen	0.2	0.2	0.2	0.2	0.2	0.1	0.1
54 Bauten	0.0	0.0	0.0	0.0	0.0	0.0	0.0
55 Erwerbstätige im Inland	0.2	0.2	0.2	0.2	0.2	0.2	0.2

Statistisches Bundesamt Wiesbaden
Fachserie 18, Reihe S.19, 1994

Früheres Bundesgebiet



Feinkeramik

Gegenstand der Nachweisung	1988	1989	1990	1991	1992	1993	1994
in jeweiligen Preisen (Mrd. DM)							
1 Produktionswert	4.68	5.00	5.37	5.90	5.76	5.60	
2 - Vorleistungen	2.08	2.24	2.43	2.79	2.75	2.73	
3 = Bruttowertschöpfung	2.60	2.76	2.94	3.11	3.01	2.87	
4 - Abschreibungen	0.28	0.29	0.31	0.34	0.35	0.36	
5 - Produktionssteuern abzüglich Subventionen	0.03	0.04	0.05	0.05	0.05	0.05	
6 = Nettowertschöpfung	2.29	2.43	2.58	2.72	2.61	2.46	
7 Entstandene Bruttoeinkommen aus unselbständiger Arbeit	2.10	2.21	2.34	2.51	2.48	2.42	
8 dar.: Bruttolohn- und -gehaltssumme	1.74	1.83	1.94	2.08	2.06	2.00	
9 Unternehmertätigkeit und Vermögen	0.19	0.22	0.24	0.21	0.13	0.04	
10 Bruttoanlageinvestitionen	0.29	0.36	0.38	0.39	0.31	0.23	
11 Ausrüstungen	0.25	0.30	0.31	0.32	0.25	0.19	
12 Bauten	0.04	0.06	0.07	0.07	0.06	0.04	
13 Nettoanlageinvestitionen	0.01	0.07	0.07	0.05	-0.04	-0.13	
14 Nettoanlagevermögen zu Wiederbeschaffungs- preisen am Jahresanfang	2.58	2.65	2.79	2.97	3.14	3.17	
15 Ausrüstungen	1.35	1.42	1.51	1.62	1.72	1.71	
16 Bauten	1.23	1.23	1.27	1.35	1.42	1.46	
in Preisen von 1991 (Mrd. DM)							
17 Bruttowertschöpfung	2.75	2.86	2.96	3.11	2.85	2.53	
18 Bruttoanlageinvestitionen	0.33	0.39	0.39	0.39	0.30	0.22	
19 Ausrüstungen	0.28	0.32	0.32	0.32	0.24	0.18	
20 Bauten	0.05	0.07	0.07	0.07	0.06	0.04	
21 Bruttoanlagevermögen am Jahresanfang	6.09	6.12	6.20	6.27	6.33	6.30	
22 Ausrüstungen	3.14	3.18	3.25	3.32	3.38	3.36	
23 Bauten	2.95	2.94	2.95	2.95	2.95	2.94	
24 Kapitalstock	6.10	6.16	6.23	6.30	6.31	6.24	
Erwerbstätigkeit (Durchschnitt in 1000)							
25 Erwerbstätige im Inland	49	50	51	51	50	46	
26 dar.: beschäftigte Arbeitnehmer	49	50	51	51	50	46	
Kennziffern							
27 in % des Produktionswertes Vorleistungen (Vorleistungsquote)	44.4	44.8	45.3	47.3	47.7	48.7	
28 Bruttoanlageinvestitionen	6.2	7.2	7.1	6.6	5.4	4.1	
29 in % der Bruttowertschöpfung Abschreibungen	10.8	10.5	10.5	10.9	11.6	12.5	
30 Nettowertschöpfung	88.1	88.0	87.8	87.5	86.7	85.7	
31 in % der Nettowertschöpfung Einkommen aus unselbst. Arbeit (Lohnquote) ...	91.7	90.9	90.7	92.3	95.0	98.4	
32 in % des Kapitalstocks Bruttoanlageinvestitionen (in Pr. v. 1991) ...	5.4	6.3	6.3	6.2	4.8	3.5	
33 Ausrüstungen	4.6	5.2	5.1	5.1	3.8	2.9	
34 Bauten	0.8	1.1	1.1	1.1	1.0	0.6	
35 Kapitalkoeffizient (Verhältnis Kapitalstock zu Bruttowertschöpfung in Preisen von 1991) ...	2.2	2.2	2.1	2.0	2.2	2.5	
36 Kapitalintensität (Kapitalstock je Erwerbs- tätigen in 1000 DM)	124.6	123.2	122.3	123.5	126.3	135.7	
37 Angaben je Erwerbstätigen (1000 DM) Bruttoanlageinvestitionen (in jew. Preisen) ..	5.9	7.2	7.5	7.6	6.2	5.0	
38 Bruttoanlageinvestitionen (in Preisen v. 1991)	6.7	7.8	7.6	7.6	6.0	4.8	
39 Angaben je beschäft. Arbeitnehmer (1000 DM) Einkommen aus unselbst. Arbeit (Lohnkosten) ..	42.9	44.2	45.9	49.2	49.6	52.6	
40 Bruttolohn- und -gehaltssumme (monatlich)	3.0	3.0	3.2	3.4	3.4	3.6	
41 1970 = 100 Arbeitsproduktivität (Bruttowertschöpfung in Preisen von 1991 je Erwerbstätigen)	120	122	124	130	122	117	
42 Lohnstückkosten	258	262	268	273	295	324	
43 Kapitalproduktivität (Bruttowertschöpfung in Preisen von 1991 zu Kapitalstock)	69	71	73	76	69	62	
Anteil an der Summe aller Wirtschaftsbereiche (in %)							
44 Produktionswert	0.1	0.1	0.1	0.1	0.1	0.1	
45 Bruttowertschöpfung	0.1	0.1	0.1	0.1	0.1	0.1	
46 Nettowertschöpfung	0.1	0.1	0.1	0.1	0.1	0.1	
47 Entstandene Bruttoeinkommen aus unselbständiger Arbeit	0.2	0.2	0.2	0.2	0.2	0.2	
48 Unternehmertätigkeit und Vermögen	0.0	0.0	0.0	0.0	0.0	0.0	
49 Bruttoanlageinvestitionen	0.1	0.1	0.1	0.1	0.1	0.0	
50 Ausrüstungen	0.1	0.1	0.1	0.1	0.1	0.1	
51 Bauten	0.0	0.0	0.0	0.0	0.0	0.0	
52 Bruttoanlagevermögen in Preisen von 1991 am Jahresanfang	0.1	0.1	0.1	0.1	0.1	0.1	
53 Ausrüstungen	0.1	0.1	0.1	0.1	0.1	0.1	
54 Bauten	0.0	0.0	0.0	0.0	0.0	0.0	
55 Erwerbstätige im Inland	0.2	0.2	0.2	0.2	0.2	0.2	

Statistisches Bundesamt Wiesbaden
Fachserie 18, Reihe S.19, 1994

Herstellung und Verarbeitung von Glas

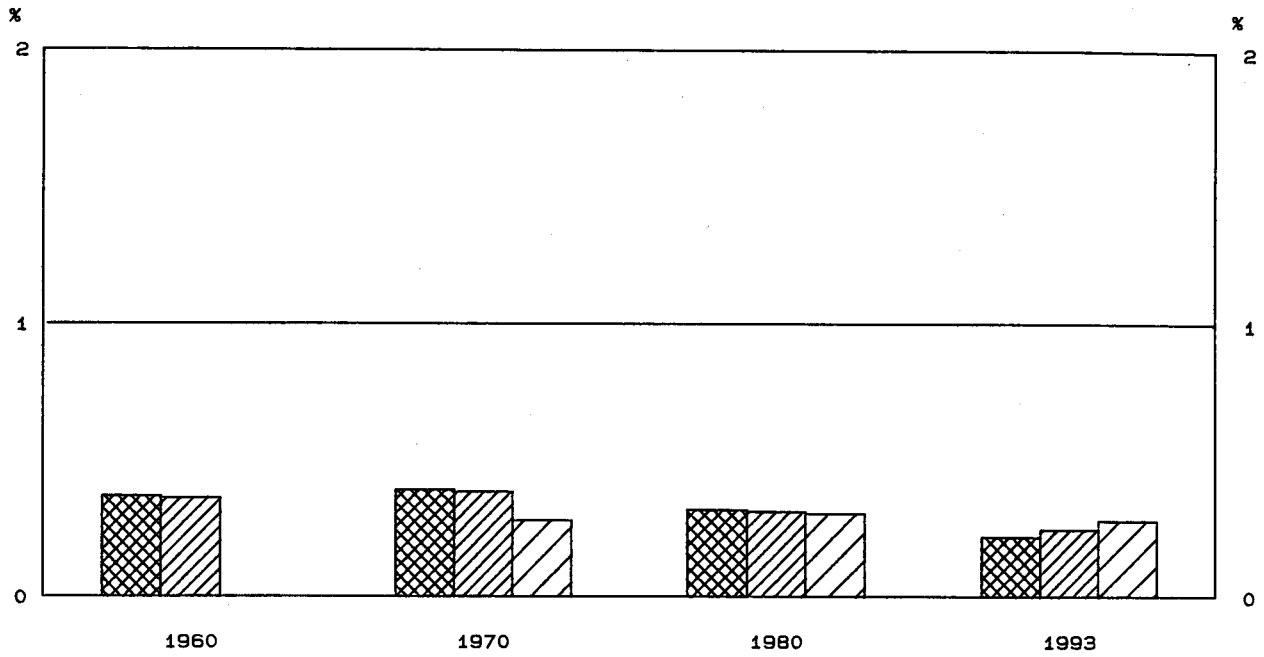

Anteile an der Summe aller Wirtschaftsbereiche

-  Bruttowertschöpfung in jeweiligen Preisen
-  Erwerbstätige im Inland
-  Kapitalstock (ohne Wohnungsbau und öff. Tiefbau)



Bruttowertschöpfung in Preisen von 1991

1960 = 100

-  Alle Wirtschaftsbereiche (unbereinigt)
-  Herstellung und Verarbeitung von Glas

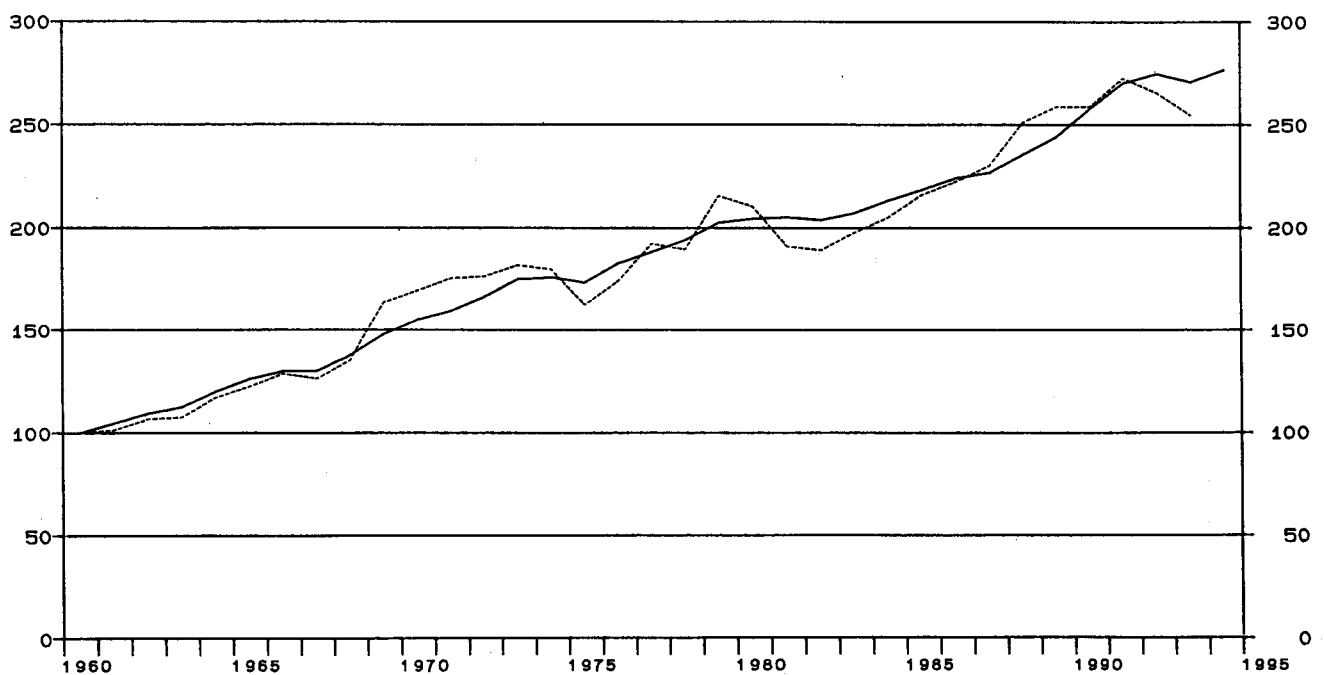

Früheres Bundesgebiet
Herstellung und Verarbeitung von Glas

Gegenstand der Nachweisung	1960	1965	1970	1975	1978	1979	1980
in jeweiligen Preisen (Mrd. DM)							
1 Produktionswert	2.26	3.25	5.13	6.25	8.04	8.65	9.92
2 - Vorleistungen	1.15	1.60	2.61	3.41	4.35	4.67	5.43
3 = Bruttowertschöpfung	1.11	1.65	2.52	2.84	3.69	3.98	4.49
4 - Abschreibungen	0.20	0.38	0.47	0.50	0.54
5 - Produktionssteuern abzüglich Subventionen	0.09	0.09	0.11	0.12	0.14
6 = Nettowertschöpfung	2.23	2.37	3.11	3.36	3.81
7 Entstandene Bruttoeinkommen aus unselbständiger Arbeit	0.61	0.94	1.61	1.96	2.57	2.72	2.92
8 dar.: Bruttolohn- und -gehaltssumme	0.54	0.83	1.40	1.68	2.19	2.32	2.49
9 Unternehmertätigkeit und Vermögen	0.62	0.41	0.54	0.64	0.89
10 Bruttoanlageinvestitionen	0.16	0.29	0.46	0.35	0.57	0.53	0.59
11 Ausrüstungen	0.08	0.19	0.36	0.29	0.49	0.45	0.49
12 Bauten	0.08	0.10	0.10	0.06	0.08	0.08	0.10
13 Nettoanlageinvestitionen	0.26	-0.03	0.10	0.03	0.05
14 Nettoanlagevermögen zu Wiederbeschaffungs- preisen am Jahresanfang	2.33	4.26	4.76	5.07	5.40
15 Ausrüstungen	1.24	2.51	2.89	3.10	3.24
16 Bauten	1.09	1.75	1.87	1.97	2.16
in Preisen von 1991 (Mrd. DM)							
17 Bruttowertschöpfung	2.39	2.93	4.05	3.88	4.52	5.15	5.02
18 Bruttoanlageinvestitionen	0.53	0.78	1.05	0.60	0.89	0.79	0.82
19 Ausrüstungen	0.24	0.50	0.81	0.49	0.76	0.67	0.68
20 Bauten	0.29	0.28	0.24	0.11	0.13	0.12	0.14
21 Bruttoanlagevermögen am Jahresanfang	8.65	12.30	13.41	13.87	14.19
22 Ausrüstungen	4.76	7.43	8.25	8.61	8.85
23 Bauten	3.89	4.87	5.16	5.26	5.34
24 Kapitalstock	9.08	12.44	13.64	14.03	14.35
Erwerbstätigkeit (Durchschnitt in 1000)							
25 Erwerbstätige im Inland	94	93	102	87	84	83	84
26 dar.: beschäftigte Arbeitnehmer	91	91	100	85	82	81	82
Kennziffern							
27 in % des Produktionswertes Vorleistungen (Vorleistungsquote)	50.9	49.2	50.9	54.6	54.1	54.0	54.7
28 Bruttoanlageinvestitionen	7.1	8.9	9.0	5.6	7.1	6.1	5.9
29 in % der Bruttowertschöpfung Abschreibungen	7.9	13.4	12.7	12.6	12.0
30 Nettowertschöpfung	88.5	83.5	84.3	84.4	84.9
31 in % der Nettowertschöpfung Einkommen aus unselbst. Arbeit (Lohnquote)	72.2	82.7	82.6	81.0	76.6
32 in % des Kapitalstocks Bruttoanlageinvestitionen (in Pr. v. 1991)	11.6	4.8	6.5	5.6	5.7
33 Ausrüstungen	8.9	3.9	5.6	4.8	4.7
34 Bauten	2.6	0.9	1.0	0.9	1.0
35 Kapitalkoeffizient (Verhältnis Kapitalstock zu Bruttowertschöpfung in Preisen von 1991)	2.2	3.2	3.0	2.7	2.9
36 Kapitalintensität (Kapitalstock je Erwerbs- tätigen in 1000 DM)	89.0	143.0	162.4	169.0	170.8
37 Angaben je Erwerbstätigen (1000 DM) Bruttoanlageinvestitionen (in jew. Preisen) ..	1.7	3.1	4.5	4.0	6.8	6.4	7.0
38 Bruttoanlageinvestitionen (in Preisen v. 1991)	5.6	8.4	10.3	6.9	10.6	9.5	9.8
39 Angaben je beschäft. Arbeitnehmer (1000 DM) Einkommen aus unselbst. Arbeit (Lohnkosten) ..	6.7	10.3	16.1	23.1	31.3	33.6	35.6
40 Bruttolohn- und -gehaltssumme (monatlich)	0.5	0.8	1.2	1.6	2.2	2.4	2.5
41 1970 = 100 Arbeitsproduktivität (Bruttowertschöpfung in Preisen von 1991 je Erwerbstätigen)	64	79	100	112	136	156	151
42 Lohnstückkosten	65	81	100	128	144	133	147
43 Kapitalproduktivität (Bruttowertschöpfung in Preisen von 1991 zu Kapitalstock)	100	70	74	82	78
Anteil an der Summe aller Wirtschaftsbereiche (in %)							
44 Produktionswert	0.3	0.3	0.3	0.2	0.2	0.2	0.3
45 Bruttowertschöpfung	0.4	0.4	0.4	0.3	0.3	0.3	0.3
46 Nettowertschöpfung	0.4	0.3	0.3	0.3	0.3
47 Entstandene Bruttoeinkommen aus unselbständiger Arbeit	0.4	0.4	0.4	0.3	0.4	0.3	0.3
48 Unternehmertätigkeit und Vermögen	0.3	0.2	0.2	0.2	0.3
49 Bruttoanlageinvestitionen	0.2	0.2	0.3	0.2	0.2	0.2	0.2
50 Ausrüstungen	0.3	0.4	0.5	0.4	0.4	0.4	0.4
51 Bauten	0.2	0.1	0.1	0.0	0.1	0.0	0.0
52 Bruttoanlagevermögen in Preisen von 1991 am Jahresanfang	0.2	0.2	0.2	0.2	0.2
53 Ausrüstungen	0.4	0.5	0.5	0.5	0.5
54 Bauten	0.1	0.1	0.1	0.1	0.1
55 Erwerbstätige im Inland	0.4	0.3	0.4	0.3	0.3	0.3	0.3

Statistisches Bundesamt Wiesbaden
Fachserie 18, Reihe S.19, 1994

Früheres Bundesgebiet
Herstellung und Verarbeitung von Glas

Gegenstand der Nachweisung	1981	1982	1983	1984	1985	1986	1987
in jeweiligen Preisen (Mrd. DM)							
1 Produktionswert	9.73	9.81	10.17	10.44	11.09	11.55	11.99
2 - Vorleistungen	5.52	5.69	5.94	6.16	6.59	6.59	6.87
3 = Bruttowertschöpfung	4.21	4.12	4.23	4.28	4.50	4.96	5.12
4 - Abschreibungen	0.59	0.62	0.65	0.68	0.70	0.72	0.74
5 - Produktionssteuern abzüglich Subventionen	0.11	0.08	0.10	0.09	0.09	0.12	0.13
6 = Nettowertschöpfung	3.51	3.42	3.48	3.51	3.71	4.12	4.25
7 Entstandene Bruttoeinkommen aus unselbständiger Arbeit	2.93	2.96	2.97	2.97	3.08	3.22	3.37
8 dar.: Bruttolohn- und -gehaltssumme	2.50	2.51	2.51	2.50	2.59	2.70	2.82
9 Unternehmertätigkeit und Vermögen	0.58	0.46	0.51	0.54	0.63	0.90	0.88
10 Bruttoanlageinvestitionen	0.65	0.62	0.66	0.72	0.71	0.74	0.87
11 Ausrüstungen	0.52	0.52	0.59	0.59	0.63	0.63	0.74
12 Bauten	0.13	0.10	0.07	0.13	0.08	0.11	0.13
13 Nettoanlageinvestitionen	0.06	-	0.01	0.04	0.01	0.02	0.13
14 Nettoanlagevermögen zu Wiederbeschaffungs- preisen am Jahresanfang	5.77	6.17	6.32	6.50	6.68	6.77	6.88
15 Ausrüstungen	3.45	3.71	3.86	4.05	4.19	4.30	4.39
16 Bauten	2.32	2.46	2.46	2.45	2.49	2.47	2.49
in Preisen von 1991 (Mrd. DM)							
17 Bruttowertschöpfung	4.56	4.51	4.72	4.90	5.16	5.31	5.50
18 Bruttoanlageinvestitionen	0.88	0.81	0.83	0.88	0.84	0.86	1.00
19 Ausrüstungen	0.71	0.68	0.74	0.72	0.74	0.73	0.84
20 Bauten	0.17	0.13	0.09	0.16	0.10	0.13	0.16
21 Bruttoanlagevermögen am Jahresanfang	14.51	14.85	15.08	15.30	15.52	15.67	15.81
22 Ausrüstungen	9.07	9.29	9.45	9.64	9.77	9.89	9.98
23 Bauten	5.44	5.56	5.63	5.66	5.75	5.78	5.83
24 Kapitalstock	14.68	14.96	15.19	15.41	15.59	15.74	15.94
Erwerbstätigkeit (Durchschnitt in 1000)							
25 Erwerbstätige im Inland	80	77	74	71	70	70	71
26 dar.: beschäftigte Arbeitnehmer	78	75	72	69	68	68	69
Kennziffern							
27 in % des Produktionswertes Vorleistungen (Vorleistungsquote)	56.7	58.0	58.4	59.0	59.4	57.1	57.3
28 Bruttoanlageinvestitionen	6.7	6.3	6.5	6.9	6.4	6.4	7.3
29 in % der Bruttowertschöpfung Abschreibungen	14.0	15.0	15.4	15.9	15.6	14.5	14.5
30 Nettowertschöpfung	83.4	83.0	82.3	82.0	82.4	83.1	83.0
31 in % der Nettowertschöpfung Einkommen aus unselbst. Arbeit (Lohnquote) ...	83.5	86.5	85.3	84.6	83.0	78.2	79.3
32 in % des Kapitalstocks Bruttoanlageinvestitionen (in Pr. v. 1991) ...	6.0	5.4	5.5	5.7	5.4	5.5	6.3
33 Ausrüstungen	4.8	4.5	4.9	4.7	4.7	4.6	5.3
34 Bauten	1.2	0.9	0.6	1.0	0.6	0.8	1.0
35 Kapitalkoeffizient (Verhältnis Kapitalstock zu Bruttowertschöpfung in Preisen von 1991) ...	3.2	3.3	3.2	3.1	3.0	3.0	2.9
36 Kapitalintensität (Kapitalstock je Erwerbs- tätigen in 1000 DM)	183.5	194.4	205.3	217.0	222.8	224.9	224.6
37 Angaben je Erwerbstätigen (1000 DM) Bruttoanlageinvestitionen (in jew. Preisen) ..	8.1	8.1	8.9	10.1	10.1	10.6	12.3
38 Bruttoanlageinvestitionen (in Preisen v. 1991) ..	11.0	10.5	11.2	12.4	12.0	12.3	14.1
39 Angaben je beschäft. Arbeitnehmer (1000 DM) Einkommen aus unselbst. Arbeit (Lohnkosten) ..	37.6	39.5	41.3	43.0	45.3	47.4	48.8
40 Bruttolohn- und -gehaltssumme (monatlich)	2.7	2.8	2.9	3.0	3.2	3.3	3.4
41 1970 = 100 Arbeitsproduktivität (Bruttowertschöpfung in Preisen von 1991 je Erwerbstätigen)	144	148	161	174	186	191	195
42 Lohnstückkosten	163	166	159	154	152	154	155
43 Kapitalproduktivität (Bruttowertschöpfung in Preisen von 1991 zu Kapitalstock)	70	68	70	71	74	76	77
Anteil an der Summe aller Wirtschaftsbereiche (in %)							
44 Produktionswert	0.2	0.2	0.2	0.2	0.2	0.2	0.2
45 Bruttowertschöpfung	0.3	0.3	0.3	0.3	0.3	0.3	0.3
46 Nettowertschöpfung	0.3	0.3	0.3	0.2	0.3	0.3	0.3
47 Entstandene Bruttoeinkommen aus unselbständiger Arbeit	0.3	0.3	0.3	0.3	0.3	0.3	0.3
48 Unternehmertätigkeit und Vermögen	0.2	0.1	0.1	0.1	0.1	0.2	0.2
49 Bruttoanlageinvestitionen	0.2	0.2	0.2	0.2	0.2	0.2	0.2
50 Ausrüstungen	0.4	0.4	0.4	0.4	0.4	0.4	0.4
51 Bauten	0.1	0.1	0.0	0.1	0.0	0.1	0.1
52 Bruttoanlagevermögen in Preisen von 1991 am Jahresanfang	0.2	0.2	0.2	0.2	0.2	0.2	0.2
53 Ausrüstungen	0.5	0.5	0.5	0.5	0.5	0.5	0.5
54 Bauten	0.1	0.1	0.1	0.1	0.1	0.1	0.1
55 Erwerbstätige im Inland	0.3	0.3	0.3	0.3	0.3	0.3	0.3

Statistisches Bundesamt Wiesbaden
Fachserie 18, Reihe S.19, 1994

Früheres Bundesgebiet
Herstellung und Verarbeitung von Glas

Gegenstand der Nachweisung	1988	1989	1990	1991	1992	1993	1994
in jeweiligen Preisen (Mrd. DM)							
1 Produktionswert	12.82	13.53	14.19	15.28	15.62	14.56	
2 - Vorleistungen	7.24	7.71	8.05	8.77	9.22	8.57	
3 = Bruttowertschöpfung	5.58	5.82	6.14	6.51	6.40	5.99	
4 - Abschreibungen	0.78	0.83	0.90	1.00	1.09	1.13	
5 - Produktionssteuern abzüglich Subventionen	0.12	0.14	0.14	0.14	0.13	0.09	
6 = Nettowertschöpfung	4.68	4.85	5.10	5.37	5.18	4.77	
Entstandene Bruttoeinkommen aus							
7 unselbständiger Arbeit	3.63	3.72	3.94	4.24	4.38	4.24	
8 dar.: Bruttolohn- und -gehaltssumme	3.04	3.12	3.31	3.55	3.67	3.53	
9 Unternehmertätigkeit und Vermögen	1.05	1.13	1.16	1.13	0.80	0.53	
10 Bruttoanlageinvestitionen	1.01	1.18	1.40	1.43	1.21	0.97	
11 Ausrüstungen	0.88	1.02	1.23	1.24	1.03	0.82	
12 Bauten	0.13	0.16	0.17	0.19	0.18	0.15	
13 Nettoanlageinvestitionen	0.23	0.35	0.50	0.43	0.12	-0.16	
14 Nettoanlagevermögen zu Wiederbeschaffungs-							
preisen am Jahresanfang	7.10	7.51	8.18	9.08	9.95	10.36	
15 Ausrüstungen	4.57	4.92	5.49	6.19	6.85	7.12	
16 Bauten	2.53	2.59	2.69	2.89	3.10	3.24	
in Preisen von 1991 (Mrd. DM)							
17 Bruttowertschöpfung	6.00	6.18	6.18	6.51	6.34	6.08	
18 Bruttoanlageinvestitionen	1.12	1.27	1.46	1.43	1.16	0.91	
19 Ausrüstungen	0.97	1.09	1.28	1.24	0.99	0.77	
20 Bauten	0.15	0.18	0.18	0.19	0.17	0.14	
21 Bruttoanlagevermögen am Jahresanfang	16.08	16.45	16.95	17.62	18.24	18.57	
22 Ausrüstungen	10.17	10.48	10.90	11.50	12.05	12.34	
23 Bauten	5.91	5.97	6.05	6.12	6.19	6.23	
24 Kapitalstock	16.26	16.70	17.28	17.93	18.40	18.60	
Erwerbstätigkeit (Durchschnitt in 1000)							
25 Erwerbstätige im Inland	72	74	75	77	76	71	
26 dar.: beschäftigte Arbeitnehmer	70	72	73	75	74	69	
Kennziffern							
27 in % des Produktionswertes							
28 Vorleistungen (Vorleistungsquote)	58.5	57.0	56.7	57.4	59.0	58.9	
Bruttoanlageinvestitionen	7.9	8.7	9.9	9.4	7.7	6.7	
29 in % der Bruttowertschöpfung							
30 Abschreibungen	14.0	14.3	14.7	15.4	17.0	18.9	
Nettowertschöpfung	83.9	83.3	83.1	82.5	80.9	79.6	
31 in % der Nettowertschöpfung							
Einkommen aus unselbst. Arbeit (Lohnquote) ...	77.6	76.7	77.3	79.0	84.6	88.9	
32 in % des Kapitalstocks							
Bruttoanlageinvestitionen (in Pr. v. 1991) ...	6.9	7.6	8.4	8.0	6.3	4.9	
33 Ausrüstungen	6.0	6.5	7.4	6.9	5.4	4.1	
34 Bauten	0.9	1.1	1.0	1.1	0.9	0.8	
35 Kapitalkoeffizient (Verhältnis Kapitalstock							
zu Bruttowertschöpfung in Preisen von 1991) ...	2.7	2.7	2.8	2.8	2.9	3.1	
36 Kapitalintensität (Kapitalstock je Erwerbs-							
tätigen in 1000 DM)	225.9	225.7	230.5	232.9	242.2	262.0	
Angaben je Erwerbstätigen (1000 DM)							
37 Bruttoanlageinvestitionen (in jew. Preisen) ..	14.0	15.9	18.7	18.6	15.9	13.7	
38 Bruttoanlageinvestitionen (in Preisen v. 1991)	15.6	17.2	19.5	18.6	15.3	12.8	
Angaben je beschäft. Arbeitnehmer (1000 DM)							
39 Einkommen aus unselbst. Arbeit (Lohnkosten) ..	51.9	51.7	54.0	56.5	59.2	61.4	
40 Bruttolohn- und -gehaltssumme (monatlich)	3.6	3.6	3.8	3.9	4.1	4.3	
1970 = 100							
41 Arbeitsproduktivität (Bruttowertschöpfung in							
Preisen von 1991 je Erwerbstätigen)	210	210	208	213	210	216	
42 Lohnstückkosten	153	153	162	165	175	177	
43 Kapitalproduktivität (Bruttowertschöpfung in							
Preisen von 1991 zu Kapitalstock)	83	83	80	81	77	73	
Anteil an der Summe aller Wirtschaftsbereiche (in %)							
44 Produktionswert	0.2	0.2	0.2	0.2	0.2	0.2	
45 Bruttowertschöpfung	0.3	0.3	0.3	0.3	0.2	0.2	
46 Nettowertschöpfung	0.3	0.3	0.3	0.3	0.2	0.2	
Entstandene Bruttoeinkommen aus							
47 unselbständiger Arbeit	0.3	0.3	0.3	0.3	0.3	0.3	
48 Unternehmertätigkeit und Vermögen	0.2	0.2	0.2	0.2	0.1	0.1	
49 Bruttoanlageinvestitionen	0.2	0.3	0.3	0.2	0.2	0.2	
50 Ausrüstungen	0.5	0.5	0.5	0.4	0.4	0.4	
51 Bauten	0.1	0.1	0.1	0.1	0.1	0.0	
Bruttoanlagevermögen in Preisen von 1991							
52 am Jahresanfang	0.2	0.2	0.2	0.2	0.2	0.2	
53 Ausrüstungen	0.5	0.5	0.5	0.5	0.5	0.5	
54 Bauten	0.1	0.1	0.1	0.1	0.1	0.1	
55 Erwerbstätige im Inland	0.3	0.3	0.3	0.3	0.3	0.2	

Statistisches Bundesamt Wiesbaden
Fachserie 18, Reihe S.19, 1994

Eisenschaffende Industrie

Anteile an der Summe aller Wirtschaftsbereiche

- Bruttowertschöpfung in Jeweiligen Preisen
- Erwerbstätige im Inland
- Kapitalstock (ohne Wohnungsbau und öff. Tiefbau)

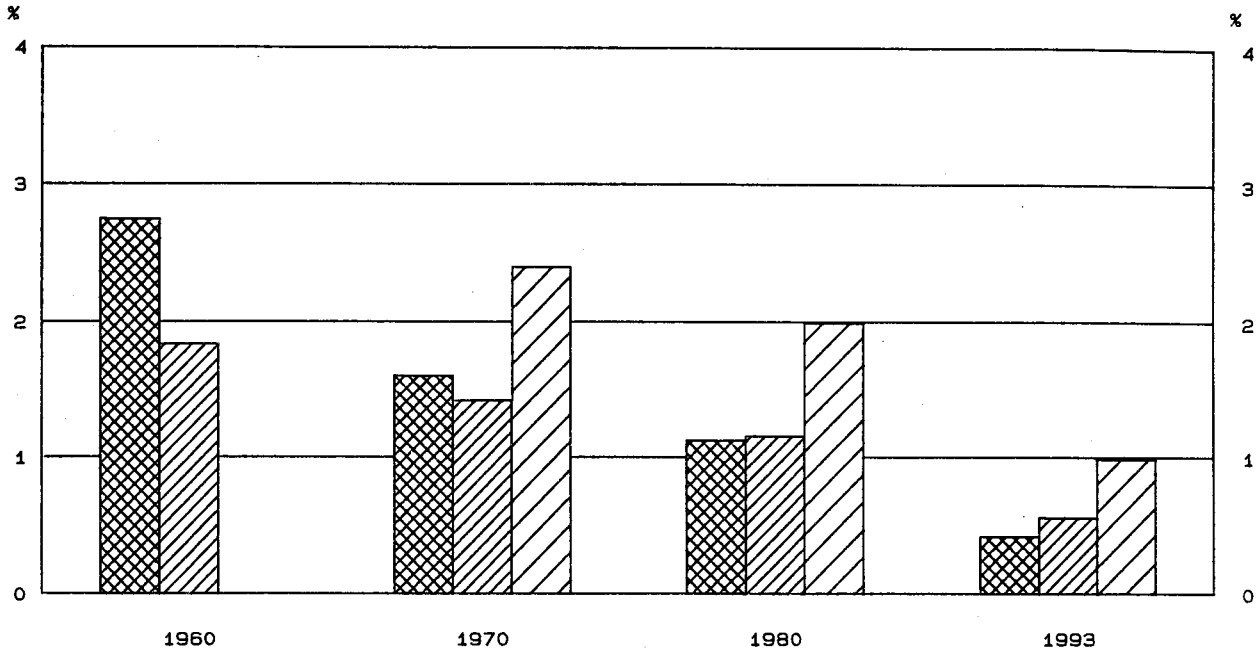

Bruttowertschöpfung in Preisen von 1991

1960 = 100

- Alle Wirtschaftsbereiche (unbereinigt)
- - - Eisenschaffende Industrie

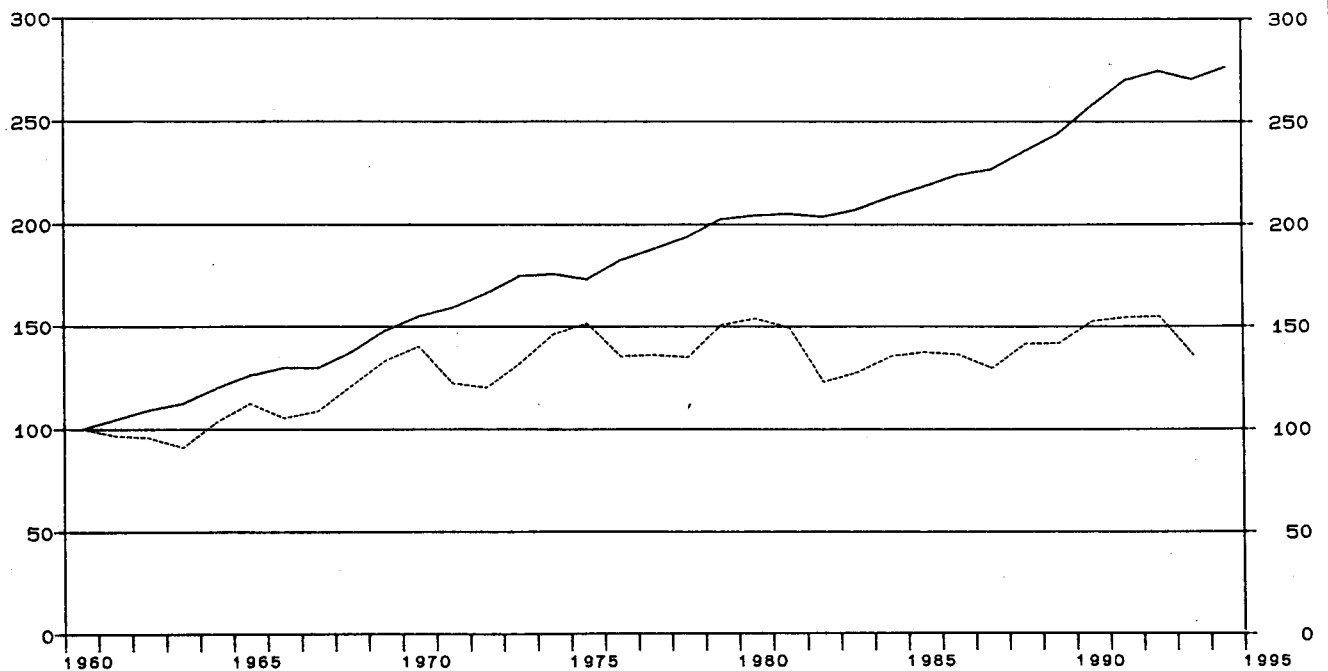

Früheres Bundesgebiet
Eisenschaffende Industrie

Gegenstand der Nachweisung		1960	1965	1970	1975	1978	1979	1980
in jeweiligen Preisen (Mrd. DM)								
1	Produktionswert	23.16	24.66	34.63	48.04	43.13	48.85	51.36
2	- Vorleistungen	14.87	15.80	24.31	33.36	29.46	33.05	35.51
3	= Bruttowertschöpfung	8.29	8.86	10.32	14.68	13.67	15.80	15.85
4	- Abschreibungen	1.73	2.84	3.20	3.24	3.36
5	- Produktionssteuern abzüglich Subventionen	0.36	0.47	0.39	0.45	0.31
6	= Nettowertschöpfung	8.23	11.37	10.08	12.11	12.18
7	Entstandene Bruttoeinkommen aus unselbständiger Arbeit	4.43	6.26	7.64	11.33	12.26	13.24	13.75
8	dar.: Bruttolohn- und -gehaltssumme	3.84	5.48	6.60	8.86	9.64	10.43	11.08
9	Unternehmertätigkeit und Vermögen	0.59	0.04	-2.18	-1.13	-1.57
10	Bruttoanlageinvestitionen	1.24	1.89	2.65	2.89	1.56	2.22	2.98
11	Ausrüstungen	0.89	1.53	2.27	2.49	1.35	1.86	2.60
12	Bauten	0.35	0.36	0.38	0.40	0.21	0.36	0.38
13	Nettoanlageinvestitionen	0.92	0.05	-1.64	-1.02	-0.38
14	Nettoanlagevermögen zu Wiederbeschaffungs- preisen am Jahresanfang	18.59	28.67	31.62	31.15	31.73
15	Ausrüstungen	11.83	19.21	21.58	20.79	20.56
16	Bauten	6.76	9.46	10.04	10.36	11.17
in Preisen von 1991 (Mrd. DM)								
17	Bruttowertschöpfung	10.45	11.76	14.66	15.83	14.09	15.76	16.09
18	Bruttoanlageinvestitionen	3.89	4.81	5.85	4.91	2.39	3.28	4.18
19	Ausrüstungen	2.64	3.85	4.96	4.15	2.04	2.73	3.65
20	Bauten	1.25	0.96	0.89	0.76	0.35	0.55	0.53
21	Bruttoanlagevermögen am Jahresanfang	74.12	90.66	95.31	93.83	93.04
22	Ausrüstungen	48.19	60.86	64.08	62.61	61.67
23	Bauten	25.93	29.80	31.23	31.22	31.37
24	Kapitalstock	75.97	91.53	94.57	93.43	93.00
Erwerbstätigkeit (Durchschnitt in 1000)								
25	Erwerbstätige im Inland	478	480	376	346	307	312	311
26	dar.: beschäftigte Arbeitnehmer	478	480	376	346	307	312	311
Kennziffern								
27	in % des Produktionswertes							
28	Vorleistungen (Vorleistungsquote)	64.2	64.1	70.2	69.4	68.3	67.7	69.1
	Bruttoanlageinvestitionen	5.4	7.7	7.7	6.0	3.6	4.5	5.8
29	in % der Bruttowertschöpfung							
30	Abschreibungen	16.8	19.3	23.4	20.5	21.2
	Nettowertschöpfung	79.7	77.5	73.7	76.6	76.8
31	in % der Nettowertschöpfung							
	Einkommen aus unselbst. Arbeit (Lohnquote)	92.8	99.6	121.6	109.3	112.9
32	in % des Kapitalstocks							
33	Bruttoanlageinvestitionen (in Pr. v. 1991)	7.7	5.4	2.5	3.5	4.5
34	Ausrüstungen	6.5	4.5	2.2	2.9	3.9
	Bauten	1.2	0.8	0.4	0.6	0.6
35	Kapitalkoeffizient (Verhältnis Kapitalstock zu Bruttowertschöpfung in Preisen von 1991)	5.2	5.8	6.7	5.9	5.8
36	Kapitalintensität (Kapitalstock je Erwerbs- tätigen in 1000 DM)	202.0	264.5	308.0	299.5	299.0
37	Angaben je Erwerbstätigen (1000 DM)							
38	Bruttoanlageinvestitionen (in jew. Preisen) ..	2.6	3.9	7.0	8.4	5.1	7.1	9.6
	Bruttoanlageinvestitionen (in Preisen v. 1991)	8.1	10.0	15.6	14.2	7.8	10.5	13.4
39	Angaben je beschäft. Arbeitnehmer (1000 DM)							
40	Einkommen aus unselbst. Arbeit (Lohnkosten) ..	9.3	13.0	20.3	32.7	39.9	42.4	44.2
	Bruttolohn- und -gehaltssumme (monatlich)	0.7	1.0	1.5	2.1	2.6	2.8	3.0
41	1970 = 100							
42	Arbeitsproduktivität (Bruttowertschöpfung in Preisen von 1991 je Erwerbstätigen)	56	63	100	117	118	130	133
43	Lohnstückkosten	81	102	100	137	167	161	164
	Kapitalproduktivität (Bruttowertschöpfung in Preisen von 1991 zu Kapitalstock)	100	90	77	87	90
Anteil an der Summe aller Wirtschaftsbereiche (in %)								
44	Produktionswert	2.8	2.0	2.0	1.8	1.3	1.4	1.3
45	Bruttowertschöpfung	2.7	1.9	1.6	1.5	1.1	1.2	1.1
46	Nettowertschöpfung	1.5	1.4	1.0	1.1	1.0
47	Entstandene Bruttoeinkommen aus unselbständiger Arbeit	3.1	2.7	2.1	1.9	1.7	1.7	1.6
48	Unternehmertätigkeit und Vermögen	0.3	0.0	-0.7	-0.3	-0.5
49	Bruttoanlageinvestitionen	1.7	1.6	1.5	1.4	0.6	0.7	0.9
50	Ausrüstungen	3.2	3.4	3.3	3.1	1.2	1.5	2.0
51	Bauten	0.8	0.5	0.4	0.3	0.1	0.2	0.2
52	Bruttoanlagevermögen in Preisen von 1991 am Jahresanfang	1.3	1.3	1.2	1.1	1.1
53	Ausrüstungen	3.9	3.8	3.7	3.5	3.3
54	Bauten	0.6	0.5	0.5	0.5	0.5
55	Erwerbstätige im Inland	1.8	1.8	1.4	1.3	1.2	1.2	1.2

Statistisches Bundesamt Wiesbaden
Fachserie 18, Reihe S.19, 1994

Früheres Bundesgebiet
Eisenschaffende Industrie

Gegenstand der Nachweisung		1981	1982	1983	1984	1985	1986	1987
in jeweiligen Preisen (Mrd. DM)								
1	Produktionswert	51.47	48.91	44.70	51.98	55.74	49.51	42.78
2	- Vorleistungen	36.47	34.33	31.23	37.13	39.87	33.12	28.30
3	= Bruttowertschöpfung	15.00	14.58	13.47	14.85	15.87	16.39	14.48
4	- Abschreibungen	3.49	3.58	4.28	4.50	4.13	3.99	3.47
5	- Produktionssteuern abzüglich Subventionen	0.19	-0.02	-0.43	-0.65	-0.48	0.11	0.03
6	= Nettowertschöpfung	11.32	11.02	9.62	11.00	12.22	12.29	10.98
Entstandene Bruttoeinkommen aus								
7	unselbständiger Arbeit	14.41	14.60	12.64	13.84	13.57	13.48	13.16
8	dar.: Bruttolohn- und -gehaltssumme	11.06	10.84	10.28	10.48	10.65	10.52	10.19
9	Unternehmertätigkeit und Vermögen	-3.09	-3.58	-3.02	-2.84	-1.35	-1.19	-2.18
10	Bruttoanlageinvestitionen	2.90	2.35	2.05	2.34	3.62	2.58	2.16
11	Ausrüstungen	2.48	2.03	1.78	2.16	3.39	2.25	1.91
12	Bauten	0.42	0.32	0.27	0.18	0.23	0.33	0.25
13	Nettoanlageinvestitionen	-0.59	-1.23	-2.23	-2.16	-0.51	-1.41	-1.31
14	Nettoanlagevermögen zu Wiederbeschaffungs-							
15	preisen am Jahresanfang	33.19	34.40	34.01	32.66	31.15	31.04	29.94
16	Ausrüstungen	21.38	22.18	22.07	21.17	20.41	20.80	20.06
16	Bauten	11.81	12.22	11.94	11.49	10.74	10.24	9.88
in Preisen von 1991 (Mrd. DM)								
17	Bruttowertschöpfung	15.59	12.85	13.34	14.16	14.37	14.23	13.55
18	Bruttoanlageinvestitionen	3.86	2.98	2.52	2.79	4.18	2.94	2.43
19	Ausrüstungen	3.31	2.57	2.18	2.57	3.90	2.54	2.13
20	Bauten	0.55	0.41	0.34	0.22	0.28	0.40	0.30
21	Bruttoanlagevermögen am Jahresanfang	92.96	92.40	90.42	86.92	80.65	78.05	75.17
22	Ausrüstungen	61.50	60.87	59.13	56.41	52.17	50.47	48.45
23	Bauten	31.46	31.53	31.29	30.51	28.48	27.58	26.72
24	Kapitalstock	92.68	91.41	88.67	83.78	79.35	76.61	73.87
Erwerbstätigkeit (Durchschnitt in 1000)								
25	Erwerbstätige im Inland	300	286	267	250	241	236	219
26	dar.: beschäftigte Arbeitnehmer	300	286	267	250	241	236	219
Kennziffern								
27	in % des Produktionswertes							
28	Vorleistungen (Vorleistungsquote)	70.9	70.2	69.9	71.4	71.5	66.9	66.2
28	Bruttoanlageinvestitionen	5.6	4.8	4.6	4.5	6.5	5.2	5.0
29	in % der Bruttowertschöpfung							
30	Abschreibungen	23.3	24.6	31.8	30.3	26.0	24.3	24.0
30	Nettowertschöpfung	75.5	75.6	71.4	74.1	77.0	75.0	75.8
31	in % der Nettowertschöpfung							
31	Einkommen aus unselbst. Arbeit (Lohnquote) ...	127.3	132.5	131.4	125.8	111.0	109.7	119.9
32	in % des Kapitalstocks							
33	Bruttoanlageinvestitionen (in Pr. v. 1991) ...	4.2	3.3	2.8	3.3	5.3	3.8	3.3
34	Ausrüstungen	3.6	2.8	2.5	3.1	4.9	3.3	2.9
34	Bauten	0.6	0.4	0.4	0.3	0.4	0.5	0.4
35	Kapitalkoeffizient (Verhältnis Kapitalstock							
35	zu Bruttowertschöpfung in Preisen von 1991) ...	5.9	7.1	6.6	5.9	5.5	5.4	5.5
36	Kapitalintensität (Kapitalstock je Erwerbs-							
36	tätigen in 1000 DM)	308.9	319.6	332.1	335.1	329.3	324.6	337.3
37	Angaben je Erwerbstätigen (1000 DM)							
38	Bruttoanlageinvestitionen (in jew. Preisen) ..	9.7	8.2	7.7	9.4	15.0	10.9	9.9
38	Bruttoanlageinvestitionen (in Preisen v. 1991)	12.9	10.4	9.4	11.2	17.3	12.5	11.1
39	Angaben je beschäft. Arbeitnehmer (1000 DM)							
40	Einkommen aus unselbst. Arbeit (Lohnkosten) ..	48.0	51.0	47.3	55.4	56.3	57.1	60.1
40	Bruttolohn- und -gehaltssumme (monatlich)	3.1	3.2	3.2	3.5	3.7	3.7	3.9
41	1970 = 100							
41	Arbeitsproduktivität (Bruttowertschöpfung in							
42	Preisen von 1991 je Erwerbstätigen)	133	115	128	145	153	155	159
42	Lohnstückkosten	177	218	182	188	181	182	186
43	Kapitalproduktivität (Bruttowertschöpfung in							
43	Preisen von 1991 zu Kapitalstock)	87	73	78	88	94	96	95
Anteil an der Summe aller Wirtschaftsbereiche (in %)								
44	Produktionswert	1.3	1.2	1.0	1.1	1.2	1.0	0.9
45	Bruttowertschöpfung	1.0	0.9	0.8	0.9	0.9	0.9	0.8
46	Nettowertschöpfung	0.9	0.9	0.7	0.8	0.8	0.8	0.7
47	Entstandene Bruttoeinkommen aus							
48	unselbständiger Arbeit	1.6	1.6	1.3	1.4	1.3	1.3	1.2
48	Unternehmertätigkeit und Vermögen	-0.9	-1.0	-0.7	-0.7	-0.3	-0.2	-0.4
49	Bruttoanlageinvestitionen	0.9	0.7	0.6	0.7	1.0	0.7	0.5
50	Ausrüstungen	1.9	1.6	1.3	1.5	2.1	1.3	1.1
51	Bauten	0.2	0.2	0.1	0.1	0.1	0.2	0.1
52	Bruttoanlagevermögen in Preisen von 1991							
53	am Jahresanfang	1.1	1.0	1.0	0.9	0.8	0.8	0.7
54	Ausrüstungen	3.2	3.1	3.0	2.8	2.5	2.4	2.3
54	Bauten	0.5	0.4	0.4	0.4	0.4	0.4	0.3
55	Erwerbstätige im Inland	1.1	1.1	1.0	1.0	0.9	0.9	0.8

Statistisches Bundesamt Wiesbaden
Fachserie 18, Reihe S.19, 1994



Früheres Bundesgebiet
Eisenschaffende Industrie

Gegenstand der Nachweisung		1988	1989	1990	1991	1992	1993	1994
in jeweiligen Preisen (Mrd. DM)								
1	Produktionswert	50.80	56.74	52.38	49.03	46.14	37.85	
2	- Vorleistungen	33.60	38.46	34.79	32.88	30.77	26.33	
3	= Bruttowertschöpfung	17.20	18.28	17.59	16.15	15.37	11.52	
4	- Abschreibungen	3.04	3.09	3.16	3.24	3.30	3.79	
5	- Produktionssteuern abzüglich Subventionen	0.19	0.29	0.33	0.13	0.05	0.01	
6	= Nettowertschöpfung	13.97	14.90	14.10	12.78	12.02	7.72	
Entstandene Bruttoeinkommen aus								
7	unselbständiger Arbeit	13.13	12.92	13.64	13.69	13.55	12.05	
8	dar.: Bruttolohn- und -gehaltssumme	10.12	10.15	10.31	10.49	10.48	9.38	
9	Unternehmertätigkeit und Vermögen	0.84	1.98	0.46	-0.91	-1.53	-4.33	
10	Bruttoanlageinvestitionen	2.10	1.69	2.44	3.10	3.02	2.08	
11	Ausrüstungen	1.88	1.53	2.14	2.74	2.75	1.77	
12	Bauten	0.22	0.16	0.30	0.36	0.27	0.31	
13	Nettoanlageinvestitionen	-0.94	-1.40	-0.72	-0.14	-0.28	-1.71	
14	Nettoanlagevermögen zu Wiederbeschaffungs- preisen am Jahresanfang	28.91	28.59	28.36	28.71	29.72	30.17	
15	Ausrüstungen	19.33	19.11	18.89	18.92	19.64	20.02	
16	Bauten	9.58	9.48	9.47	9.79	10.08	10.15	
in Preisen von 1991 (Mrd. DM)								
17	Bruttowertschöpfung	14.80	14.82	15.96	16.15	16.20	14.21	
18	Bruttoanlageinvestitionen	2.32	1.79	2.53	3.10	2.92	1.97	
19	Ausrüstungen	2.06	1.61	2.21	2.74	2.66	1.68	
20	Bauten	0.26	0.18	0.32	0.36	0.26	0.29	
21	Bruttoanlagevermögen am Jahresanfang	72.58	71.03	68.93	67.56	66.78	65.82	
22	Ausrüstungen	46.41	45.21	43.57	42.54	42.09	41.60	
23	Bauten	26.17	25.82	25.36	25.02	24.69	24.22	
24	Kapitalstock	71.80	69.98	68.24	67.17	66.30	64.30	
Erwerbstätigkeit (Durchschnitt in 1000)								
25	Erwerbstätige im Inland	207	201	201	190	185	162	
26	dar.: beschäftigte Arbeitnehmer	207	201	201	190	185	162	
Kennziffern								
27	in % des Produktionswertes							
28	Vorleistungen (Vorleistungsquote)	66.1	67.8	66.4	67.1	66.7	69.6	
29	Bruttoanlageinvestitionen	4.1	3.0	4.7	6.3	6.5	5.5	
30	in % der Bruttowertschöpfung							
31	Abschreibungen	17.7	16.9	18.0	20.1	21.5	32.9	
32	Nettowertschöpfung	81.2	81.5	80.2	79.1	78.2	67.0	
33	in % der Nettowertschöpfung							
34	Einkommen aus unselbst. Arbeit (Lohnquote) ...	94.0	86.7	96.7	107.1	112.7	156.1	
35	in % des Kapitalstocks							
36	Bruttoanlageinvestitionen (in Pr. v. 1991) ...	3.2	2.6	3.7	4.6	4.4	3.1	
37	Ausrüstungen	2.9	2.3	3.2	4.1	4.0	2.6	
38	Bauten	0.4	0.3	0.5	0.5	0.4	0.5	
39	Kapitalkoeffizient (Verhältnis Kapitalstock zu Bruttowertschöpfung in Preisen von 1991) ...	4.9	4.7	4.3	4.2	4.1	4.5	
40	Kapitalintensität (Kapitalstock je Erwerbs- tätigen in 1000 DM)	346.9	348.2	339.5	353.5	358.4	396.9	
41	Angaben je Erwerbstätigen (1000 DM)							
42	Bruttoanlageinvestitionen (in jew. Preisen) ..	10.1	8.4	12.1	16.3	16.3	12.8	
43	Bruttoanlageinvestitionen (in Preisen v. 1991)	11.2	8.9	12.6	16.3	15.8	12.2	
44	Angaben je beschäft. Arbeitnehmer (1000 DM)							
45	Einkommen aus unselbst. Arbeit (Lohnkosten) ..	63.4	64.3	67.9	72.1	73.2	74.4	
46	Bruttolohn- und -gehaltssumme (monatlich)	4.1	4.2	4.3	4.6	4.7	4.8	
47	1970 = 100							
48	Arbeitsproduktivität (Bruttowertschöpfung in Preisen von 1991 je Erwerbstätigen)	183	189	204	218	225	225	
49	Lohnstückkosten	170	167	164	163	160	163	
50	Kapitalproduktivität (Bruttowertschöpfung in Preisen von 1991 zu Kapitalstock)	107	110	121	125	127	115	
Anteil an der Summe aller Wirtschaftsbereiche (in %)								
51	Produktionswert	1.0	1.0	0.9	0.7	0.7	0.6	
52	Bruttowertschöpfung	0.8	0.8	0.8	0.6	0.6	0.4	
53	Nettowertschöpfung	0.8	0.8	0.7	0.6	0.5	0.3	
54	Entstandene Bruttoeinkommen aus							
55	unselbständiger Arbeit	1.1	1.1	1.0	1.0	0.9	0.8	
56	Unternehmertätigkeit und Vermögen	0.2	0.3	0.1	-0.1	-0.2	-0.6	
57	Bruttoanlageinvestitionen	0.5	0.4	0.5	0.5	0.5	0.4	
58	Ausrüstungen	1.0	0.7	0.9	1.0	1.0	0.8	
59	Bauten	0.1	0.1	0.1	0.1	0.1	0.1	
60	Bruttoanlagevermögen in Preisen von 1991							
61	am Jahresanfang	0.7	0.7	0.6	0.6	0.6	0.5	
62	Ausrüstungen	2.1	2.0	1.9	1.8	1.7	1.6	
63	Bauten	0.3	0.3	0.3	0.3	0.3	0.3	
64	Erwerbstätige im Inland	0.8	0.7	0.7	0.7	0.6	0.6	

Statistisches Bundesamt Wiesbaden
Fachserie 18, Reihe S.19, 1994

NE-Metallerzeugung, NE-Metallhalbzeugwerke

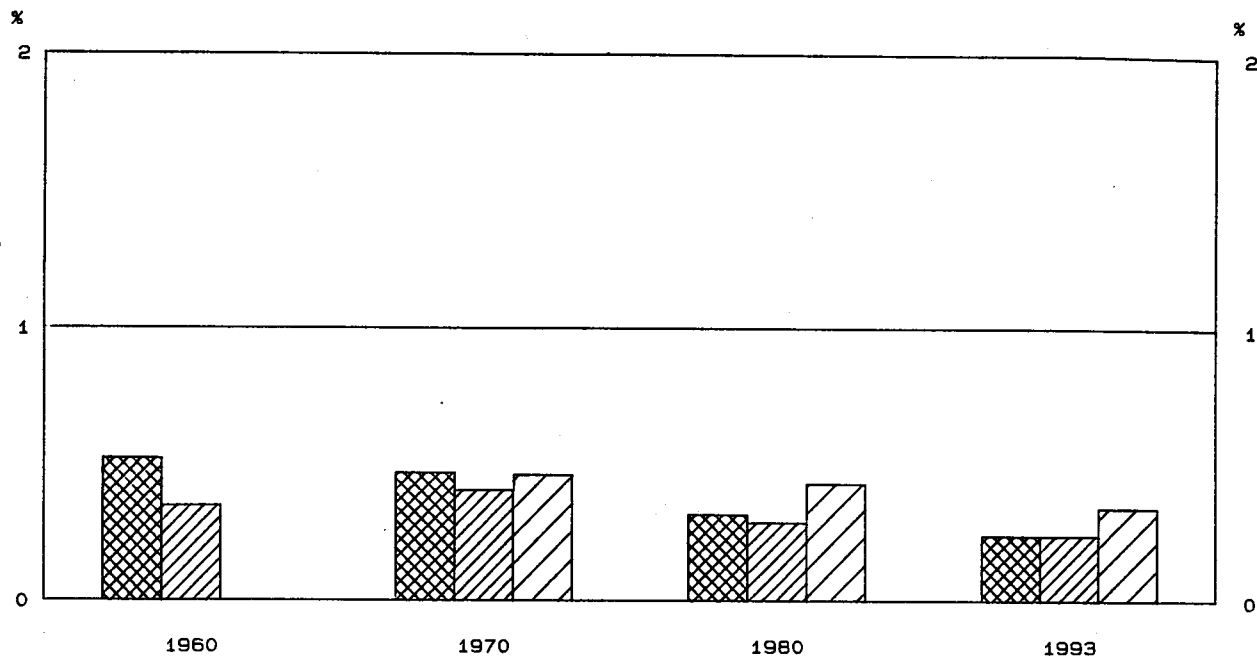

Anteile an der Summe aller Wirtschaftsbereiche

-  Bruttowertschöpfung in jeweiligen Preisen
-  Erwerbstätige im Inland
-  Kapitalstock (ohne Wohnungsbau und öff. Tiefbau)



Bruttowertschöpfung in Preisen von 1991

1960 = 100

-  Alle Wirtschaftsbereiche (unbereinigt)
-  NE-Metallerzeugung, NE-Metallhalbzeugwerke

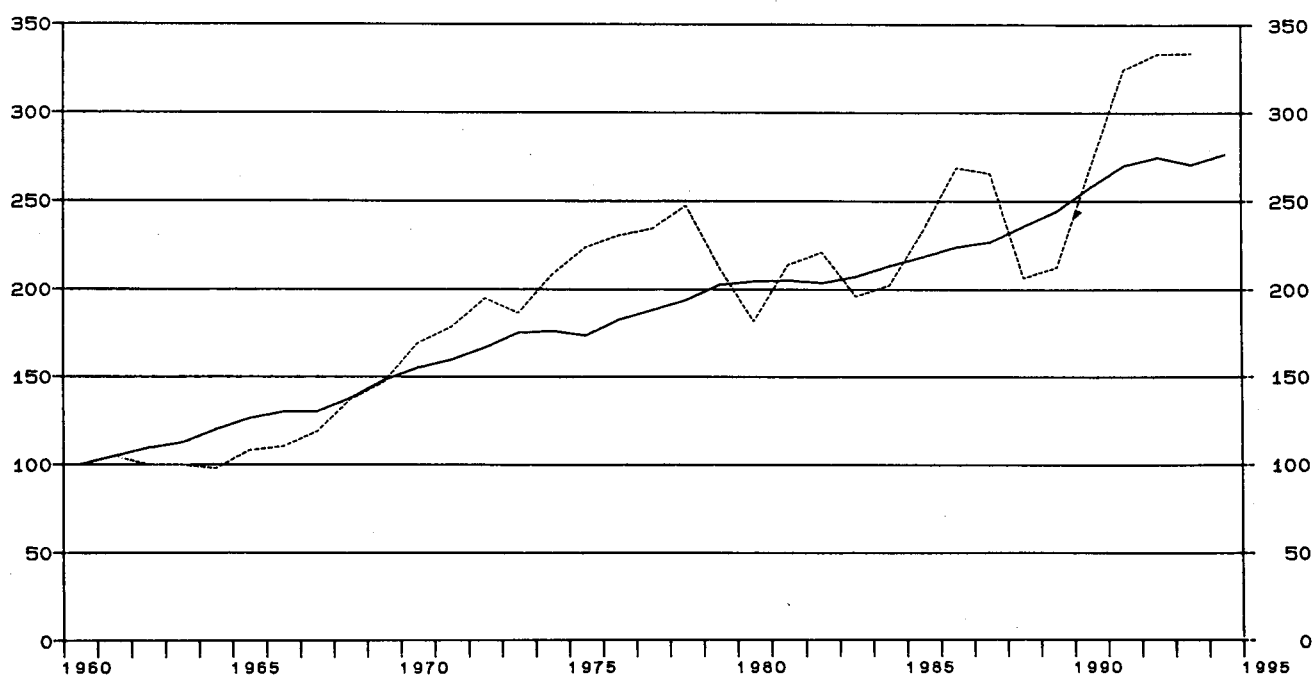

Früheres Bundesgebiet
NE-Metallerzeugung, NE-Metallhalbzeugwerke

Gegenstand der Nachweisung	1960	1965	1970	1975	1978	1979	1980
in jeweiligen Preisen (Mrd. DM)							
1 Produktionswert	5.13	6.93	12.45	14.40	16.94	18.72	22.52
2 - Vorleistungen	3.56	5.33	9.43	10.92	12.60	14.53	18.07
3 = Bruttowertschöpfung	1.57	1.60	3.02	3.48	4.34	4.19	4.45
4 - Abschreibungen	0.36	0.63	0.67	0.69	0.73
5 - Produktionssteuern abzüglich Subventionen	-	0.12	0.05	0.07	0.09
6 = Nettowertschöpfung	2.66	2.73	3.62	3.43	3.63
7 Entstandene Bruttoeinkommen aus unselbständiger Arbeit	0.70	1.08	1.88	2.33	2.83	2.99	3.27
8 dar.: Bruttolohn- und -gehaltssumme	0.62	0.95	1.63	1.99	2.40	2.53	2.76
9 Unternehmertätigkeit und Vermögen	0.78	0.40	0.79	0.44	0.36
10 Bruttoanlageinvestitionen	0.24	0.31	0.86	0.54	0.60	0.74	0.76
11 Ausrüstungen	0.17	0.25	0.67	0.47	0.52	0.63	0.65
12 Bauten	0.07	0.06	0.19	0.07	0.08	0.11	0.11
13 Nettoanlageinvestitionen	0.50	-0.09	-0.07	0.05	0.03
14 Nettoanlagevermögen zu Wiederbeschaffungs- preisen am Jahresanfang	3.70	6.78	6.87	7.04	7.45
15 Ausrüstungen	2.17	4.24	4.30	4.34	4.51
16 Bauten	1.53	2.54	2.57	2.70	2.94
in Preisen von 1991 (Mrd. DM)							
17 Bruttowertschöpfung	2.33	2.52	3.93	5.21	5.76	4.93	4.23
18 Bruttoanlageinvestitionen	0.70	0.71	1.68	0.84	0.86	1.03	1.01
19 Ausrüstungen	0.42	0.53	1.23	0.71	0.73	0.86	0.86
20 Bauten	0.28	0.18	0.45	0.13	0.13	0.17	0.15
21 Bruttoanlagevermögen am Jahresanfang	14.23	19.26	19.61	19.73	19.98
22 Ausrüstungen	7.67	11.17	11.43	11.53	11.73
23 Bauten	6.56	8.09	8.18	8.20	8.25
24 Kapitalstock	14.85	19.38	19.67	19.85	20.07
Erwerbstätigkeit (Durchschnitt in 1000)							
25 Erwerbstätige im Inland	90	93	107	87	78	76	77
26 dar.: beschäftigte Arbeitnehmer	90	93	107	87	78	76	77
Kennziffern							
27 in % des Produktionswertes Vorleistungen (Vorleistungsquote)	69.4	76.9	75.7	75.8	74.4	77.6	80.2
28 Bruttoanlageinvestitionen	4.7	4.5	6.9	3.8	3.5	4.0	3.4
29 in % der Bruttowertschöpfung Abschreibungen	11.9	18.1	15.4	16.5	16.4
30 Nettowertschöpfung	88.1	78.4	83.4	81.9	81.6
31 in % der Nettowertschöpfung Einkommen aus unselbst. Arbeit (Lohnquote)	70.7	85.3	78.2	87.2	90.1
32 in % des Kapitalstocks Bruttoanlageinvestitionen (in Pr. v. 1991)	11.3	4.3	4.4	5.2	5.0
33 Ausrüstungen	8.3	3.7	3.7	4.3	4.3
34 Bauten	3.0	0.7	0.7	0.9	0.7
35 Kapitalkoeffizient (Verhältnis Kapitalstock zu Bruttowertschöpfung in Preisen von 1991)	3.8	3.7	3.4	4.0	4.7
36 Kapitalintensität (Kapitalstock je Erwerbs- tätigen in 1000 DM)	138.8	222.8	252.2	261.2	260.7
37 Angaben je Erwerbstätigen (1000 DM) Bruttoanlageinvestitionen (in jew. Preisen) ..	2.7	3.3	8.0	6.2	7.7	9.7	9.9
38 Bruttoanlageinvestitionen (in Preisen v. 1991)	7.8	7.6	15.7	9.7	11.0	13.6	13.1
39 Angaben je beschäft. Arbeitnehmer (1000 DM) Einkommen aus unselbst. Arbeit (Lohnkosten) ..	7.8	11.6	17.6	26.8	36.3	39.3	42.5
40 Bruttolohn- und -gehaltssumme (monatlich)	0.6	0.9	1.3	1.9	2.6	2.8	3.0
41 1970 = 100 Arbeitsproduktivität (Bruttowertschöpfung in Preisen von 1991 je Erwerbstätigen)	70	74	100	163	201	177	150
42 Lohnstückkosten	63	90	100	93	103	127	162
43 Kapitalproduktivität (Bruttowertschöpfung in Preisen von 1991 zu Kapitalstock)	100	102	111	94	80
Anteil an der Summe aller Wirtschaftsbereiche (in %)							
44 Produktionswert	0.6	0.6	0.7	0.5	0.5	0.5	0.6
45 Bruttowertschöpfung	0.5	0.3	0.5	0.3	0.4	0.3	0.3
46 Nettowertschöpfung	0.5	0.3	0.3	0.3	0.3
47 Entstandene Bruttoeinkommen aus unselbständiger Arbeit	0.5	0.5	0.5	0.4	0.4	0.4	0.4
48 Unternehmertätigkeit und Vermögen	0.4	0.2	0.3	0.1	0.1
49 Bruttoanlageinvestitionen	0.3	0.3	0.5	0.3	0.2	0.2	0.2
50 Ausrüstungen	0.6	0.6	1.0	0.6	0.5	0.5	0.5
51 Bauten	0.2	0.1	0.2	0.1	0.1	0.1	0.1
52 Bruttoanlagevermögen in Preisen von 1991 am Jahresanfang	0.2	0.3	0.2	0.2	0.2
53 Ausrüstungen	0.6	0.7	0.7	0.6	0.6
54 Bauten	0.1	0.1	0.1	0.1	0.1
55 Erwerbstätige im Inland	0.3	0.3	0.4	0.3	0.3	0.3	0.3

Statistisches Bundesamt Wiesbaden
Fachserie 18, Reihe S.19, 1994

Früheres Bundesgebiet
NE-Metallerzeugung, NE-Metallhalbzeugwerke

Gegenstand der Nachweisung	1981	1982	1983	1984	1985	1986	1987
in jeweiligen Preisen (Mrd. DM)							
1 Produktionswert	21.99	20.80	22.92	26.17	26.52	23.78	22.24
2 - Vorleistungen	17.39	16.27	18.53	20.85	19.95	17.10	15.90
3 = Bruttowertschöpfung	4.66	4.53	4.39	5.32	6.57	6.68	6.34
4 - Abschreibungen	0.78	0.82	0.84	0.85	0.88	0.89	0.91
5 - Produktionssteuern abzüglich Subventionen	0.05	0.03	0.04	0.09	0.08	0.07	0.07
6 = Nettowertschöpfung	3.83	3.68	3.51	4.38	5.61	5.72	5.36
7 Entstandene Bruttoeinkommen aus unselbständiger Arbeit	3.31	3.33	3.45	3.61	3.80	4.02	4.28
8 dar.: Bruttolohn- und -gehaltssumme	2.79	2.80	2.89	3.01	3.17	3.35	3.56
9 Unternehmertätigkeit und Vermögen	0.52	0.35	0.06	0.77	1.81	1.70	1.08
10 Bruttoanlageinvestitionen	0.92	0.88	0.62	0.77	0.93	0.91	0.96
11 Ausrüstungen	0.80	0.75	0.53	0.66	0.81	0.76	0.85
12 Bauten	0.12	0.13	0.09	0.11	0.12	0.15	0.11
13 Nettoanlageinvestitionen	0.14	0.06	-0.22	-0.08	0.05	0.02	0.05
14 Nettoanlagevermögen zu Wiederbeschaffungs- preisen am Jahresanfang	7.88	8.48	8.75	8.72	8.77	8.89	8.90
15 Ausrüstungen	4.75	5.23	5.52	5.51	5.57	5.70	5.66
16 Bauten	3.13	3.25	3.23	3.21	3.20	3.19	3.24
in Preisen von 1991 (Mrd. DM)							
17 Bruttowertschöpfung	4.98	5.15	4.56	4.71	5.43	6.26	6.18
18 Bruttoanlageinvestitionen	1.16	1.05	0.72	0.88	1.04	1.01	1.05
19 Ausrüstungen	1.00	0.88	0.61	0.74	0.89	0.83	0.92
20 Bauten	0.16	0.17	0.11	0.14	0.15	0.18	0.13
21 Bruttoanlagevermögen am Jahresanfang	20.17	20.49	20.68	20.52	20.50	20.62	20.70
22 Ausrüstungen	11.90	12.20	12.37	12.26	12.27	12.41	12.48
23 Bauten	8.27	8.29	8.31	8.26	8.23	8.21	8.22
24 Kapitalstock	20.33	20.58	20.60	20.51	20.56	20.66	20.75
Erwerbstätigkeit (Durchschnitt in 1000)							
25 Erwerbstätige im Inland	76	72	71	72	73	74	77
26 dar.: beschäftigte Arbeitnehmer	76	72	71	72	73	74	77
Kennziffern							
27 in % des Produktionswertes Vorleistungen (Vorleistungsquote)	78.8	78.2	80.8	79.7	75.2	71.9	71.5
28 Bruttoanlageinvestitionen	4.2	4.2	2.7	2.9	3.5	3.8	4.3
29 in % der Bruttowertschöpfung Abschreibungen	16.7	18.1	19.1	16.0	13.4	13.3	14.4
30 Nettowertschöpfung	82.2	81.2	80.0	82.3	85.4	85.6	84.5
31 in % der Nettowertschöpfung Einkommen aus unselbst. Arbeit (Lohnquote) ...	86.4	90.5	98.3	82.4	67.7	70.3	79.9
32 in % des Kapitalstocks Bruttoanlageinvestitionen (in Pr. v. 1991) ...	5.7	5.1	3.5	4.3	5.1	4.9	5.1
33 Ausrüstungen	4.9	4.3	3.0	3.6	4.3	4.0	4.4
34 Bauten	0.8	0.8	0.5	0.7	0.7	0.9	0.6
35 Kapitalkoeffizient (Verhältnis Kapitalstock zu Bruttowertschöpfung in Preisen von 1991) ...	4.1	4.0	4.5	4.4	3.8	3.3	3.4
36 Kapitalintensität (Kapitalstock je Erwerbs- tätigen in 1000 DM)	267.5	285.9	290.1	284.9	281.6	279.2	269.5
37 Angaben je Erwerbstätigen (1000 DM) Bruttoanlageinvestitionen (in jew. Preisen) ..	12.1	12.2	8.7	10.7	12.7	12.3	12.5
38 Bruttoanlageinvestitionen (in Preisen v. 1991)	15.3	14.6	10.1	12.2	14.2	13.6	13.6
39 Angaben je beschäft. Arbeitnehmer (1000 DM) Einkommen aus unselbst. Arbeit (Lohnkosten) ..	43.6	46.2	48.6	50.1	52.1	54.3	55.6
40 Bruttolohn- und -gehaltssumme (monatlich)	3.1	3.2	3.4	3.5	3.6	3.8	3.9
41 1970 = 100 Arbeitsproduktivität (Bruttowertschöpfung in Preisen von 1991 je Erwerbstätigen)	178	195	175	178	203	230	219
42 Lohnstückkosten	139	135	158	160	146	134	145
43 Kapitalproduktivität (Bruttowertschöpfung in Preisen von 1991 zu Kapitalstock)	93	95	84	87	100	115	113
Anteil an der Summe aller Wirtschaftsbereiche (in %)							
44 Produktionswert	0.5	0.5	0.5	0.6	0.6	0.5	0.5
45 Bruttowertschöpfung	0.3	0.3	0.3	0.3	0.4	0.4	0.3
46 Nettowertschöpfung	0.3	0.3	0.3	0.3	0.4	0.4	0.3
47 Entstandene Bruttoeinkommen aus unselbständiger Arbeit	0.4	0.4	0.4	0.4	0.4	0.4	0.4
48 Unternehmertätigkeit und Vermögen	0.2	0.1	0.0	0.2	0.4	0.3	0.2
49 Bruttoanlageinvestitionen	0.3	0.3	0.2	0.2	0.3	0.2	0.2
50 Ausrüstungen	0.6	0.6	0.4	0.5	0.5	0.5	0.5
51 Bauten	0.1	0.1	0.0	0.1	0.1	0.1	0.1
52 Bruttoanlagevermögen in Preisen von 1991 am Jahresanfang	0.2	0.2	0.2	0.2	0.2	0.2	0.2
53 Ausrüstungen	0.6	0.6	0.6	0.6	0.6	0.6	0.6
54 Bauten	0.1	0.1	0.1	0.1	0.1	0.1	0.1
55 Erwerbstätige im Inland	0.3	0.3	0.3	0.3	0.3	0.3	0.3

Statistisches Bundesamt Wiesbaden
Fachserie 18, Reihe S.19, 1994

Früheres Bundesgebiet
NE-Metallerzeugung, NE-Metallhalbzeugwerke

Gegenstand der Nachweisung		1988	1989	1990	1991	1992	1993	1994
in jeweiligen Preisen (Mrd. DM)								
1	Produktionswert	26.82	32.46	30.49	27.69	26.28	23.58	
2	- Vorleistungen	21.01	25.68	23.23	20.13	19.29	17.07	
3	= Bruttowertschöpfung	5.81	6.78	7.26	7.56	6.99	6.51	
4	- Abschreibungen	0.97	1.04	1.10	1.16	1.22	1.27	
5	- Produktionssteuern abzüglich Subventionen	0.08	0.20	0.14	0.13	0.10	0.08	
6	= Nettowertschöpfung	4.76	5.54	6.02	6.27	5.67	5.16	
Entstandene Bruttoeinkommen aus								
7	unselbständiger Arbeit	4.40	4.54	4.82	5.17	5.19	5.02	
8	dar.: Bruttolohn- und -gehaltssumme	3.66	3.78	4.01	4.29	4.30	4.14	
9	Unternehmertätigkeit und Vermögen	0.36	1.00	1.20	1.10	0.48	0.14	
10	Bruttoanlageinvestitionen	1.09	1.28	1.33	1.44	1.65	1.50	
11	Ausrüstungen	0.94	1.07	1.16	1.26	1.39	1.27	
12	Bauten	0.15	0.21	0.17	0.18	0.26	0.23	
13	Nettoanlageinvestitionen	0.12	0.24	0.23	0.28	0.43	0.23	
14	Nettoanlagevermögen zu Wiederbeschaffungs- preisen am Jahresanfang	9.01	9.42	10.03	10.54	11.15	11.81	
15	Ausrüstungen	5.78	6.15	6.55	6.87	7.29	7.75	
16	Bauten	3.23	3.27	3.48	3.67	3.86	4.06	
in Preisen von 1991 (Mrd. DM)								
17	Bruttowertschöpfung	4.81	4.95	6.26	7.56	7.77	7.78	
18	Bruttoanlageinvestitionen	1.19	1.33	1.35	1.44	1.61	1.43	
19	Ausrüstungen	1.01	1.09	1.17	1.26	1.36	1.22	
20	Bauten	0.18	0.24	0.18	0.18	0.25	0.21	
21	Bruttoanlagevermögen am Jahresanfang	20.81	21.03	21.38	21.71	22.09	22.59	
22	Ausrüstungen	12.64	12.86	13.15	13.49	13.89	14.35	
23	Bauten	8.17	8.17	8.23	8.22	8.20	8.24	
24	Kapitalstock	20.92	21.20	21.54	21.90	22.34	22.72	
Erwerbstätigkeit (Durchschnitt in 1000)								
25	Erwerbstätige im Inland	76	75	76	77	73	69	
26	dar.: beschäftigte Arbeitnehmer	76	75	76	77	73	69	
Kennziffern								
27	in % des Produktionswertes							
28	Vorleistungen (Vorleistungsquote)	78.3	79.1	76.2	72.7	73.4	72.4	
28	Bruttoanlageinvestitionen	4.1	3.9	4.4	5.2	6.3	6.4	
29	in % der Bruttowertschöpfung							
30	Abschreibungen	16.7	15.3	15.2	15.3	17.5	19.5	
30	Nettowertschöpfung	81.9	81.7	82.9	82.9	81.1	79.3	
31	in % der Nettowertschöpfung							
31	Einkommen aus unselbst. Arbeit (Lohnquote) ...	92.4	81.9	80.1	82.5	91.5	97.3	
32	in % des Kapitalstocks							
32	Bruttoanlageinvestitionen (in Pr. v. 1991) ...	5.7	6.3	6.3	6.6	7.2	6.3	
33	Ausrüstungen	4.8	5.1	5.4	5.8	6.1	5.4	
34	Bauten	0.9	1.1	0.8	0.8	1.1	0.9	
35	Kapitalkoeffizient (Verhältnis Kapitalstock zu Bruttowertschöpfung in Preisen von 1991) ...	4.3	4.3	3.4	2.9	2.9	2.9	
36	Kapitalintensität (Kapitalstock je Erwerbs- tätigen in 1000 DM)	275.3	282.7	283.5	284.4	306.0	329.3	
37	Angaben je Erwerbstätigen (1000 DM)							
37	Bruttoanlageinvestitionen (in jew. Preisen) ..	14.3	17.1	17.5	18.7	22.6	21.7	
38	Bruttoanlageinvestitionen (in Preisen v. 1991)	15.7	17.7	17.8	18.7	22.1	20.7	
39	Angaben je beschäft. Arbeitnehmer (1000 DM)							
39	Einkommen aus unselbst. Arbeit (Lohnkosten) ..	57.9	60.5	63.4	67.1	71.1	72.8	
40	Bruttolohn- und -gehaltssumme (monatlich)	4.0	4.2	4.4	4.6	4.9	5.0	
41	1970 = 100							
41	Arbeitsproduktivität (Bruttowertschöpfung in Preisen von 1991 je Erwerbstätigen)	172	180	224	267	290	307	
42	Lohnstückkosten	191	192	161	143	140	135	
43	Kapitalproduktivität (Bruttowertschöpfung in Preisen von 1991 zu Kapitalstock)	87	88	110	130	131	129	
Anteil an der Summe aller Wirtschaftsbereiche (in %)								
44	Produktionswert	0.5	0.6	0.5	0.4	0.4	0.3	
45	Bruttowertschöpfung	0.3	0.3	0.3	0.3	0.3	0.2	
46	Nettowertschöpfung	0.3	0.3	0.3	0.3	0.3	0.2	
47	Entstandene Bruttoeinkommen aus							
47	unselbständiger Arbeit	0.4	0.4	0.4	0.4	0.3	0.3	
48	Unternehmertätigkeit und Vermögen	0.1	0.2	0.2	0.2	0.1	0.0	
49	Bruttoanlageinvestitionen	0.3	0.3	0.3	0.3	0.3	0.3	
50	Ausrüstungen	0.5	0.5	0.5	0.5	0.5	0.6	
51	Bauten	0.1	0.1	0.1	0.1	0.1	0.1	
52	Bruttoanlagevermögen in Preisen von 1991							
52	am Jahresanfang	0.2	0.2	0.2	0.2	0.2	0.2	
53	Ausrüstungen	0.6	0.6	0.6	0.6	0.5	0.5	
54	Bauten	0.1	0.1	0.1	0.1	0.1	0.1	
55	Erwerbstätige im Inland	0.3	0.3	0.3	0.3	0.2	0.2	

Statistisches Bundesamt Wiesbaden
Fachserie 18, Reihe S.19, 1994

Giesserei

Anteile an der Summe aller Wirtschaftsbereiche

- Bruttowertschöpfung in jeweiligen Preisen
- Erwerbstätige im Inland
- Kapitalstock (ohne Wohnungsbau und öff. Tiefbau)

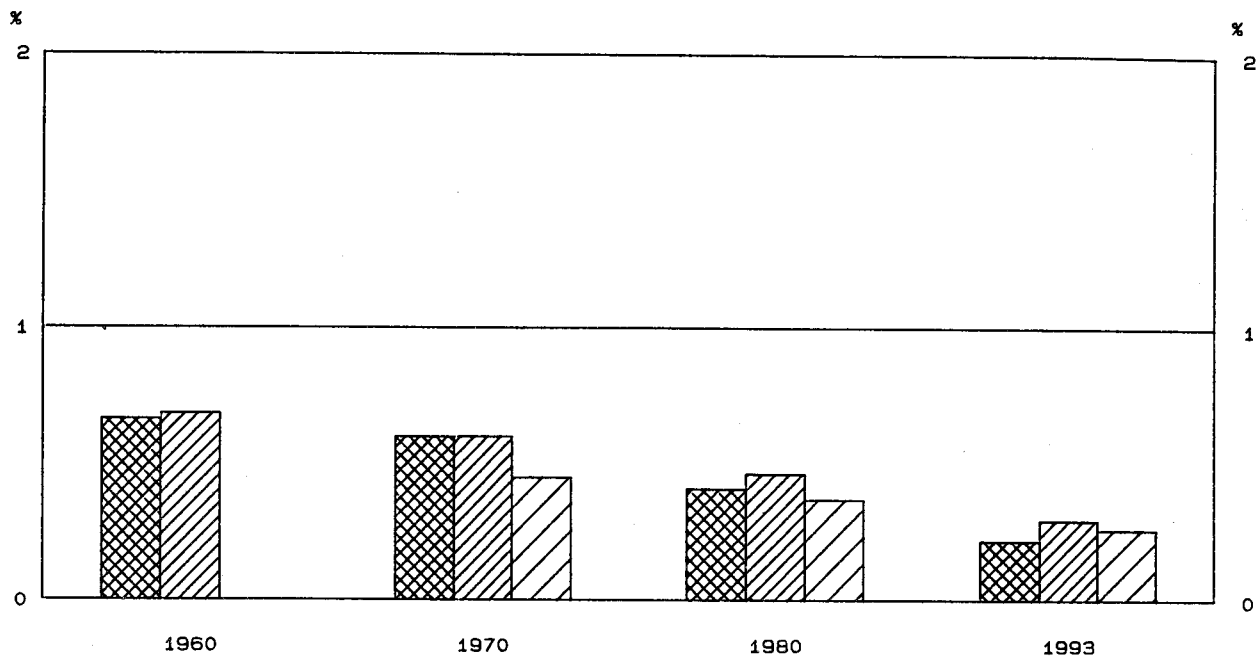

Bruttowertschöpfung in Preisen von 1991

1960 = 100

- Alle Wirtschaftsbereiche (unbereinigt)
- - - - - Giesserei

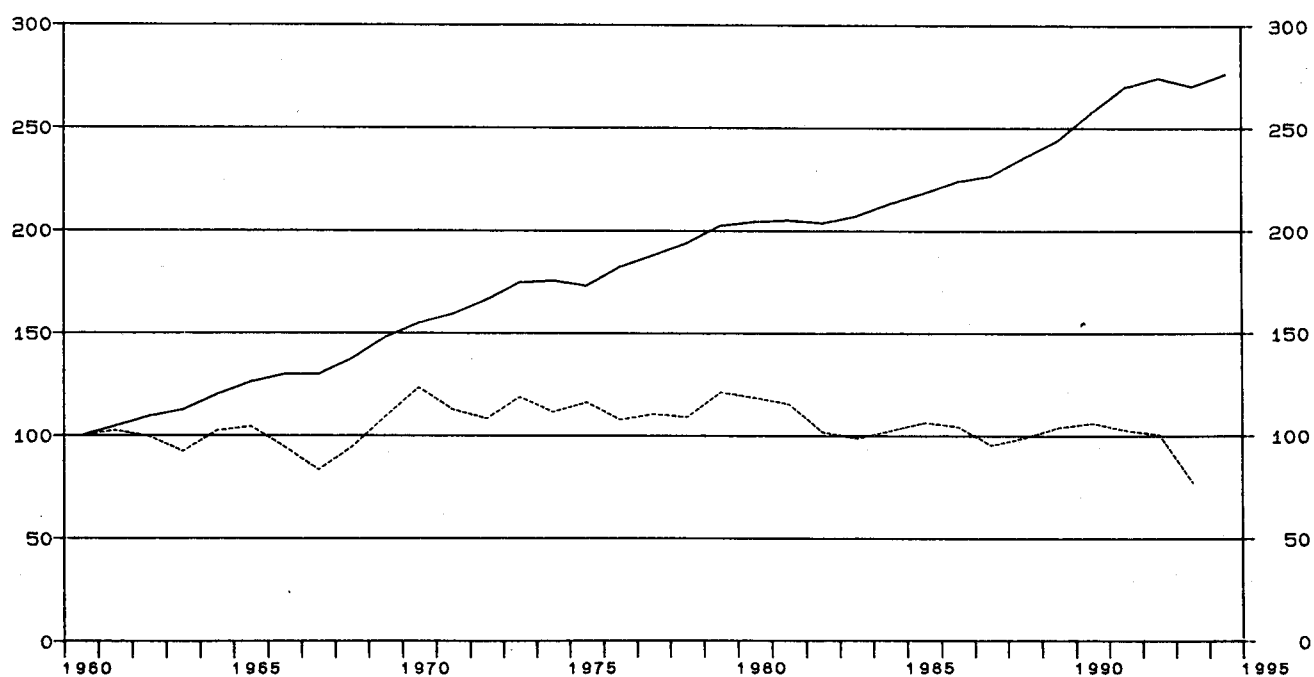

Früheres Bundesgebiet

Gießerei

Gegenstand der Nachweisung		1960	1965	1970	1975	1978	1979	1980
in jeweiligen Preisen (Mrd. DM)								
1	Produktionswert	4.85	5.91	7.89	9.81	10.01	11.56	12.50
2	- Vorleistungen	2.85	2.98	4.03	5.19	4.98	6.03	6.72
3	= Bruttowertschöpfung	2.00	2.93	3.86	4.62	5.03	5.53	5.78
4	- Abschreibungen	0.31	0.50	0.55	0.57	0.60
5	= Produktionssteuern abzüglich Subventionen	0.09	0.08	0.09	0.09	0.07
6	= Nettowertschöpfung	3.46	4.04	4.39	4.87	5.11
7	Entstandene Bruttoeinkommen aus unselbständiger Arbeit	1.40	1.97	2.77	3.62	4.15	4.62	4.97
8	dar.: Bruttolohn- und -gehaltsumme	1.23	1.74	2.40	3.01	3.45	3.84	4.12
9	Unternehmertätigkeit und Vermögen	0.69	0.42	0.24	0.25	0.14
10	Bruttoanlageinvestitionen	0.21	0.37	0.48	0.42	0.51	0.54	0.62
11	Ausrüstungen	0.14	0.29	0.39	0.36	0.44	0.46	0.53
12	Bauten	0.07	0.08	0.09	0.06	0.07	0.08	0.09
13	Nettoanlageinvestitionen	0.17	-0.08	-0.04	-0.03	0.02
14	Nettoanlagevermögen zu Wiederbeschaffungs- preisen am Jahresanfang	3.24	4.97	5.33	5.50	5.77
15	Ausrüstungen	1.90	3.04	3.38	3.48	3.60
16	Bauten	1.34	1.93	1.95	2.02	2.17
in Preisen von 1991 (Mrd. DM)								
17	Bruttowertschöpfung	7.92	8.29	9.80	9.21	8.63	9.61	9.39
18	Bruttoanlageinvestitionen	0.72	1.02	1.13	0.75	0.82	0.83	0.91
19	Ausrüstungen	0.45	0.79	0.92	0.64	0.70	0.71	0.78
20	Bauten	0.27	0.23	0.21	0.11	0.12	0.12	0.13
21	Bruttoanlagevermögen am Jahresanfang	13.89	16.70	17.08	17.17	17.25
22	Ausrüstungen	8.15	10.24	10.50	10.56	10.62
23	Bauten	5.74	6.46	6.58	6.61	6.63
24	Kapitalstock	14.24	16.77	17.12	17.21	17.32
Erwerbstätigkeit (Durchschnitt in 1000)								
25	Erwerbstätige im Inland	178	171	159	131	119	124	125
26	dar.: beschäftigte Arbeitnehmer	176	169	157	129	118	123	124
Kennziffern								
27	in % des Produktionswertes Vorleistungen (Vorleistungsquote)	58.8	50.4	51.1	52.9	49.8	52.2	53.8
28	Bruttoanlageinvestitionen	4.3	6.3	6.1	4.3	5.1	4.7	5.0
29	in % der Bruttowertschöpfung Abschreibungen	8.0	10.8	10.9	10.3	10.4
30	Nettowertschöpfung	89.6	87.4	87.3	88.1	88.4
31	in % der Nettowertschöpfung Einkommen aus unselbst. Arbeit (Lohnquote)	80.1	89.6	94.5	94.9	97.3
32	in % des Kapitalstocks Bruttoanlageinvestitionen (in Pr. v. 1991)	7.9	4.5	4.8	4.8	5.3
33	Ausrüstungen	6.5	3.8	4.1	4.1	4.5
34	Bauten	1.5	0.7	0.7	0.7	0.8
35	Kapitalkoeffizient (Verhältnis Kapitalstock zu Bruttowertschöpfung in Preisen von 1991)	1.5	1.8	2.0	1.8	1.8
36	Kapitalintensität (Kapitalstock je Erwerbs- tätigen in 1000 DM)	89.6	128.1	143.9	138.8	138.6
37	Angaben je Erwerbstätigen (1000 DM) Bruttoanlageinvestitionen (in jew. Preisen) ..	1.2	2.2	3.0	3.2	4.3	4.4	5.0
38	Bruttoanlageinvestitionen (in Preisen v. 1991)	4.0	6.0	7.1	5.7	6.9	6.7	7.3
39	Angaben je beschäft. Arbeitnehmer (1000 DM) Einkommen aus unselbst. Arbeit (Lohnkosten) ...	8.0	11.7	17.6	28.1	35.2	37.6	40.1
40	Bruttolohn- und -gehaltsumme (monatlich)	0.6	0.9	1.3	1.9	2.4	2.6	2.8
41	1970 = 100 Arbeitsproduktivität (Bruttowertschöpfung in Preisen von 1991 je Erwerbstätigen)	72	79	100	114	118	126	122
42	Lohnstückkosten	62	84	100	139	169	169	186
43	Kapitalproduktivität (Bruttowertschöpfung in Preisen von 1991 zu Kapitalstock)	100	80	73	81	79
Anteil an der Summe aller Wirtschaftsbereiche (in %)								
44	Produktionswert	0.6	0.5	0.5	0.4	0.3	0.3	0.3
45	Bruttowertschöpfung	0.7	0.6	0.6	0.5	0.4	0.4	0.4
46	Nettowertschöpfung	0.6	0.5	0.4	0.4	0.4
47	Entstandene Bruttoeinkommen aus unselbständiger Arbeit	1.0	0.8	0.8	0.6	0.6	0.6	0.6
48	Unternehmertätigkeit und Vermögen	0.4	0.2	0.1	0.1	0.0
49	Bruttoanlageinvestitionen	0.3	0.3	0.3	0.2	0.2	0.2	0.2
50	Ausrüstungen	0.5	0.7	0.6	0.4	0.4	0.4	0.4
51	Bauten	0.2	0.1	0.1	0.0	0.0	0.0	0.0
52	Bruttoanlagevermögen in Preisen von 1991 am Jahresanfang	0.2	0.2	0.2	0.2	0.2
53	Ausrüstungen	0.7	0.6	0.6	0.6	0.6
54	Bauten	0.1	0.1	0.1	0.1	0.1
55	Erwerbstätige im Inland	0.7	0.6	0.6	0.5	0.5	0.5	0.5

Statistisches Bundesamt Wiesbaden
Fachserie 18, Reihe S.19, 1994

Früheres Bundesgebiet

Gießerei

Gegenstand der Nachweisung		1981	1982	1983	1984	1985	1986	1987
in jeweiligen Preisen (Mrd. DM)								
1	Produktionswert	12.52	11.98	11.95	12.77	13.92	14.33	13.20
2	- Vorleistungen	6.68	6.45	6.34	7.09	7.68	7.47	6.75
3	= Bruttowertschöpfung	5.84	5.53	5.61	5.68	6.24	6.86	6.45
4	- Abschreibungen	0.63	0.66	0.66	0.68	0.69	0.71	0.73
5	- Produktionssteuern abzüglich Subventionen	0.06	0.04	0.04	-0.04	0.03	0.11	0.09
6	= Nettowertschöpfung	5.16	4.83	4.91	5.04	5.52	6.04	5.63
Entstandene Bruttoeinkommen aus								
7	unselbständiger Arbeit	5.03	4.87	4.75	4.94	5.33	5.58	5.36
8	dar.: Bruttolohn- und -gehaltssumme	4.19	3.99	3.90	4.05	4.32	4.55	4.40
9	Unternehmertätigkeit und Vermögen	0.13	-0.04	0.16	0.10	0.19	0.46	0.27
10	Bruttoanlageinvestitionen	0.57	0.50	0.55	0.56	0.60	0.72	0.78
11	Ausrüstungen	0.51	0.44	0.47	0.49	0.54	0.62	0.68
12	Bauten	0.06	0.06	0.08	0.07	0.06	0.10	0.10
13	Nettoanlageinvestitionen	-0.06	-0.16	-0.11	-0.12	-0.09	0.01	0.05
14	Nettoanlagevermögen zu Wiederbeschaffungs-							
	preisen am Jahresanfang	6.16	6.48	6.49	6.54	6.58	6.59	6.72
15	Ausrüstungen	3.86	4.13	4.21	4.29	4.38	4.45	4.59
16	Bauten	2.30	2.35	2.28	2.25	2.20	2.14	2.13
in Preisen von 1991 (Mrd. DM)								
17	Bruttowertschöpfung	9.14	8.05	7.81	8.12	8.44	8.26	7.54
18	Bruttoanlageinvestitionen	0.79	0.65	0.69	0.69	0.71	0.82	0.88
19	Ausrüstungen	0.71	0.57	0.59	0.60	0.64	0.70	0.76
20	Bauten	0.08	0.08	0.10	0.09	0.07	0.12	0.12
21	Bruttoanlagevermögen am Jahresanfang	17.40	17.42	17.29	17.20	17.10	17.01	17.01
22	Ausrüstungen	10.75	10.81	10.74	10.70	10.67	10.69	10.77
23	Bauten	6.65	6.61	6.55	6.50	6.43	6.32	6.24
24	Kapitalstock	17.41	17.35	17.24	17.15	17.05	17.01	17.03
Erwerbstätigkeit (Durchschnitt in 1000)								
25	Erwerbstätige im Inland	122	114	107	107	108	110	105
26	dar.: beschäftigte Arbeitnehmer	121	113	106	106	107	109	104
Kennziffern								
27	in % des Produktionswertes							
28	Vorleistungen (Vorleistungsquote)	53.4	53.8	53.1	55.5	55.2	52.1	51.1
29	Bruttoanlageinvestitionen	4.6	4.2	4.6	4.4	4.3	5.0	5.9
30	in % der Bruttowertschöpfung							
31	Abschreibungen	10.8	11.9	11.8	12.0	11.1	10.3	11.3
32	Nettowertschöpfung	88.4	87.3	87.5	88.7	88.5	88.0	87.3
33	in % der Nettowertschöpfung							
34	Einkommen aus unselbst. Arbeit (Lohnquote) ...	97.5	100.8	96.7	98.0	96.6	92.4	95.2
35	in % des Kapitalstocks							
36	Bruttoanlageinvestitionen (in Pr. v. 1991) ...	4.5	3.7	4.0	4.0	4.2	4.8	5.2
37	Ausrüstungen	4.1	3.3	3.4	3.5	3.8	4.1	4.5
38	Bauten	0.5	0.5	0.6	0.5	0.4	0.7	0.7
39	Kapitalkoeffizient (Verhältnis Kapitalstock							
40	zu Bruttowertschöpfung in Preisen von 1991) ...	1.9	2.2	2.2	2.1	2.0	2.1	2.3
41	Kapitalintensität (Kapitalstock je Erwerbs-							
42	tätigen in 1000 DM)	142.7	152.2	161.2	160.3	157.9	154.6	162.2
43	Angaben je Erwerbstätigen (1000 DM)							
44	Bruttoanlageinvestitionen (in jew. Preisen) ..	4.7	4.4	5.1	5.2	5.6	6.5	7.4
45	Bruttoanlageinvestitionen (in Preisen v. 1991)	6.5	5.7	6.4	6.4	6.6	7.5	8.4
46	Angaben je beschäft. Arbeitnehmer (1000 DM)							
47	Einkommen aus unselbst. Arbeit (Lohnkosten) ..	41.6	43.1	44.8	46.6	49.8	51.2	51.5
48	Bruttolohn- und -gehaltssumme (monatlich)	2.9	2.9	3.1	3.2	3.4	3.5	3.5
49	1970 = 100							
50	Arbeitsproduktivität (Bruttowertschöpfung in							
51	Preisen von 1991 je Erwerbstätigen)	122	115	118	123	127	122	117
52	Lohnstückkosten	194	213	214	215	223	238	251
53	Kapitalproduktivität (Bruttowertschöpfung in							
54	Preisen von 1991 zu Kapitalstock)	76	67	66	69	72	71	64
Anteil an der Summe aller Wirtschaftsbereiche (in %)								
55	Produktionswert	0.3	0.3	0.3	0.3	0.3	0.3	0.3
56	Bruttowertschöpfung	0.4	0.4	0.3	0.3	0.4	0.4	0.3
57	Nettowertschöpfung	0.4	0.4	0.4	0.4	0.4	0.4	0.3
Entstandene Bruttoeinkommen aus								
58	unselbständiger Arbeit	0.6	0.5	0.5	0.5	0.5	0.5	0.5
59	Unternehmertätigkeit und Vermögen	0.0	-0.0	0.0	0.0	0.0	0.1	0.1
60	Bruttoanlageinvestitionen	0.2	0.2	0.2	0.2	0.2	0.2	0.2
61	Ausrüstungen	0.4	0.3	0.3	0.3	0.3	0.4	0.4
62	Bauten	0.0	0.0	0.0	0.0	0.0	0.0	0.0
Bruttoanlagevermögen in Preisen von 1991								
63	am Jahresanfang	0.2	0.2	0.2	0.2	0.2	0.2	0.2
64	Ausrüstungen	0.6	0.5	0.5	0.5	0.5	0.5	0.5
65	Bauten	0.1	0.1	0.1	0.1	0.1	0.1	0.1
66	Erwerbstätige im Inland	0.5	0.4	0.4	0.4	0.4	0.4	0.4

Statistisches Bundesamt Wiesbaden
Fachserie 18, Reihe S.19, 1994

Früheres Bundesgebiet



Gießerei

Gegenstand der Nachweisung	1988	1989	1990	1991	1992	1993	1994
in jeweiligen Preisen (Mrd. DM)							
1 Produktionswert	13.82	15.53	16.52	16.95	16.44	12.55	
2 - Vorleistungen	7.26	8.48	8.73	8.81	8.58	6.56	
3 = Bruttowertschöpfung	6.56	7.05	7.79	8.14	7.86	5.99	
4 - Abschreibungen	0.75	0.78	0.83	0.90	0.95	0.98	
5 - Produktionssteuern abzüglich Subventionen	0.11	0.07	0.13	0.12	0.12	0.10	
6 = Nettowertschöpfung	5.70	6.20	6.83	7.12	6.79	4.91	
7 Entstandene Bruttoeinkommen aus unselbständiger Arbeit	5.46	5.76	6.33	6.69	6.51	5.41	
8 dar.: Bruttolohn- und -gehaltssumme	4.39	4.71	5.17	5.41	5.32	4.44	
9 Unternehmertätigkeit und Vermögen	0.24	0.44	0.50	0.43	0.28	-0.50	
10 Bruttoanlageinvestitionen	0.74	0.93	1.03	1.05	1.10	0.71	
11 Ausrüstungen	0.63	0.79	0.88	0.94	0.88	0.61	
12 Bauten	0.11	0.14	0.15	0.11	0.22	0.10	
13 Nettoanlageinvestitionen	-0.01	0.15	0.20	0.15	0.15	-0.27	
14 Nettoanlagevermögen zu Wiederbeschaffungs- preisen am Jahresanfang	6.90	7.04	7.39	7.92	8.45	8.83	
15 Ausrüstungen	4.78	4.91	5.20	5.59	6.04	6.25	
16 Bauten	2.12	2.13	2.19	2.33	2.41	2.58	
in Preisen von 1991 (Mrd. DM)							
17 Bruttowertschöpfung	7.84	8.25	8.41	8.14	7.95	6.12	
18 Bruttoanlageinvestitionen	0.82	1.00	1.08	1.05	1.06	0.66	
19 Ausrüstungen	0.69	0.84	0.92	0.94	0.85	0.57	
20 Bauten	0.13	0.16	0.16	0.11	0.21	0.09	
21 Bruttoanlagevermögen am Jahresanfang	17.05	17.00	17.10	17.24	17.33	17.42	
22 Ausrüstungen	10.91	10.96	11.14	11.38	11.63	11.78	
23 Bauten	6.14	6.04	5.96	5.86	5.70	5.64	
24 Kapitalstock	17.02	17.05	17.17	17.28	17.37	17.26	
Erwerbstätigkeit (Durchschnitt in 1000)							
25 Erwerbstätige im Inland	99	102	107	106	103	85	
26 dar.: beschäftigte Arbeitnehmer	98	101	106	105	102	84	
Kennziffern							
27 in % des Produktionswertes Vorleistungen (Vorleistungsquote)	52.5	54.6	52.8	52.0	52.2	52.3	
28 Bruttoanlageinvestitionen	5.4	6.0	6.2	6.2	6.7	5.7	
29 in % der Bruttowertschöpfung Abschreibungen	11.4	11.1	10.7	11.1	12.1	16.4	
30 Nettowertschöpfung	86.9	87.9	87.7	87.5	86.4	82.0	
31 in % der Nettowertschöpfung Einkommen aus unselbst. Arbeit (Lohnquote) ...	95.8	92.9	92.7	94.0	95.9	110.2	
32 in % des Kapitalstocks Bruttoanlageinvestitionen (in Pr. v. 1991) ...	4.8	5.9	6.3	6.1	6.1	3.8	
33 Ausrüstungen	4.1	4.9	5.4	5.4	4.9	3.3	
34 Bauten	0.8	0.9	0.9	0.6	1.2	0.5	
35 Kapitalkoeffizient (Verhältnis Kapitalstock zu Bruttowertschöpfung in Preisen von 1991) ...	2.2	2.1	2.0	2.1	2.2	2.8	
36 Kapitalintensität (Kapitalstock je Erwerbs- tätigen in 1000 DM)	172.0	167.2	160.5	163.1	168.7	203.1	
37 Angaben je Erwerbstätigen (1000 DM) Bruttoanlageinvestitionen (in jew. Preisen) ..	7.5	9.1	9.6	9.9	10.7	8.4	
38 Bruttoanlageinvestitionen (in Preisen v. 1991)	8.3	9.8	10.1	9.9	10.3	7.8	
39 Angaben je beschäft. Arbeitnehmer (1000 DM) Einkommen aus unselbst. Arbeit (Lohnkosten) ..	55.7	57.0	59.7	63.7	63.8	64.4	
40 Bruttolohn- und -gehaltssumme (monatlich)	3.7	3.9	4.1	4.3	4.3	4.4	
41 1970 = 100 Arbeitsproduktivität (Bruttowertschöpfung in Preisen von 1991 je Erwerbstätigen)	128	131	128	125	125	117	
42 Lohnstückkosten	246	246	265	290	289	312	
43 Kapitalproduktivität (Bruttowertschöpfung in Preisen von 1991 zu Kapitalstock)	67	70	71	68	67	52	
Anteil an der Summe aller Wirtschaftsbereiche (in %)							
44 Produktionswert	0.3	0.3	0.3	0.3	0.2	0.2	
45 Bruttowertschöpfung	0.3	0.3	0.3	0.3	0.3	0.2	
46 Nettowertschöpfung	0.3	0.3	0.3	0.3	0.3	0.2	
47 Entstandene Bruttoeinkommen aus unselbständiger Arbeit	0.5	0.5	0.5	0.5	0.4	0.4	
48 Unternehmertätigkeit und Vermögen	0.0	0.1	0.1	0.1	0.0	-0.1	
49 Bruttoanlageinvestitionen	0.2	0.2	0.2	0.2	0.2	0.1	
50 Ausrüstungen	0.3	0.4	0.4	0.3	0.3	0.3	
51 Bauten	0.0	0.1	0.1	0.0	0.1	0.0	
52 Bruttoanlagevermögen in Preisen von 1991 am Jahresanfang	0.2	0.2	0.2	0.2	0.1	0.1	
53 Ausrüstungen	0.5	0.5	0.5	0.5	0.5	0.4	
54 Bauten	0.1	0.1	0.1	0.1	0.1	0.1	
55 Erwerbstätige im Inland	0.4	0.4	0.4	0.4	0.3	0.3	

Statistisches Bundesamt Wiesbaden
Fachserie 18, Reihe S.19, 1994

Ziehereien, Kaltwalzwerke, Stahlverformung usw.

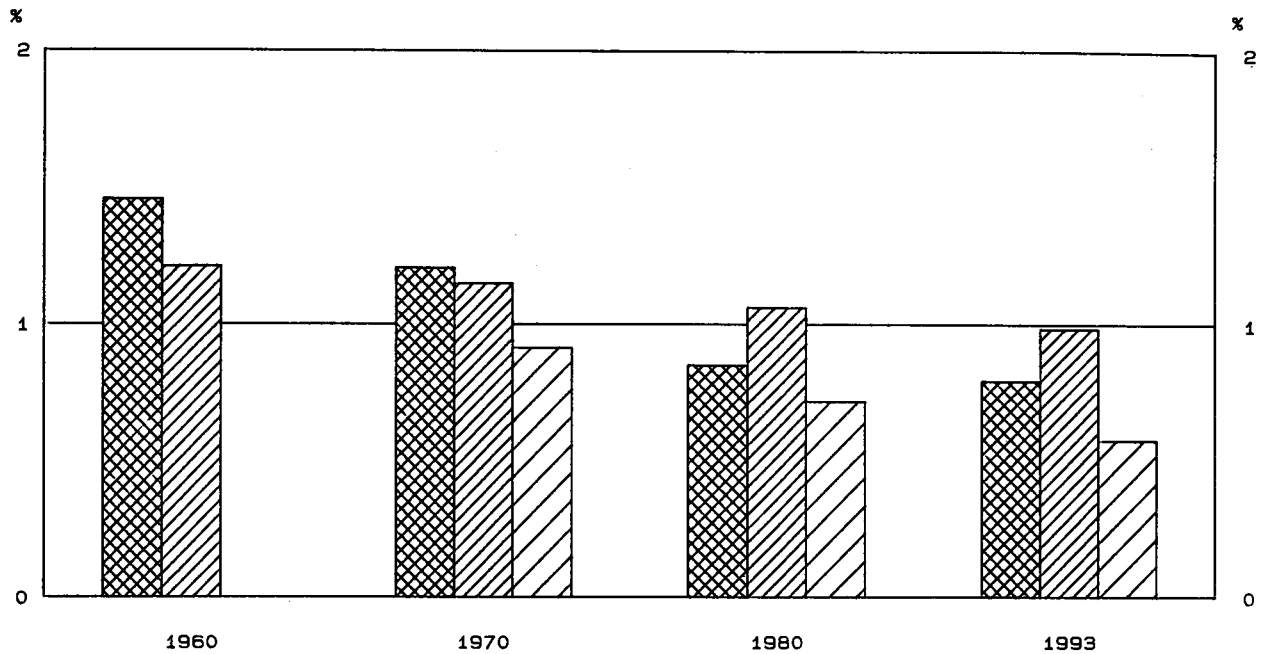

Anteile an der Summe aller Wirtschaftsbereiche

-  Bruttowertschöpfung in jeweiligen Preisen
-  Erwerbstätige im Inland
-  Kapitalstock (ohne Wohnungsbau und öff. Tiefbau)



Bruttowertschöpfung in Preisen von 1991

1960 = 100

-  Alle Wirtschaftsbereiche (unbereinigt)
-  Ziehereien, Kaltwalzwerke, Stahlverformung usw.

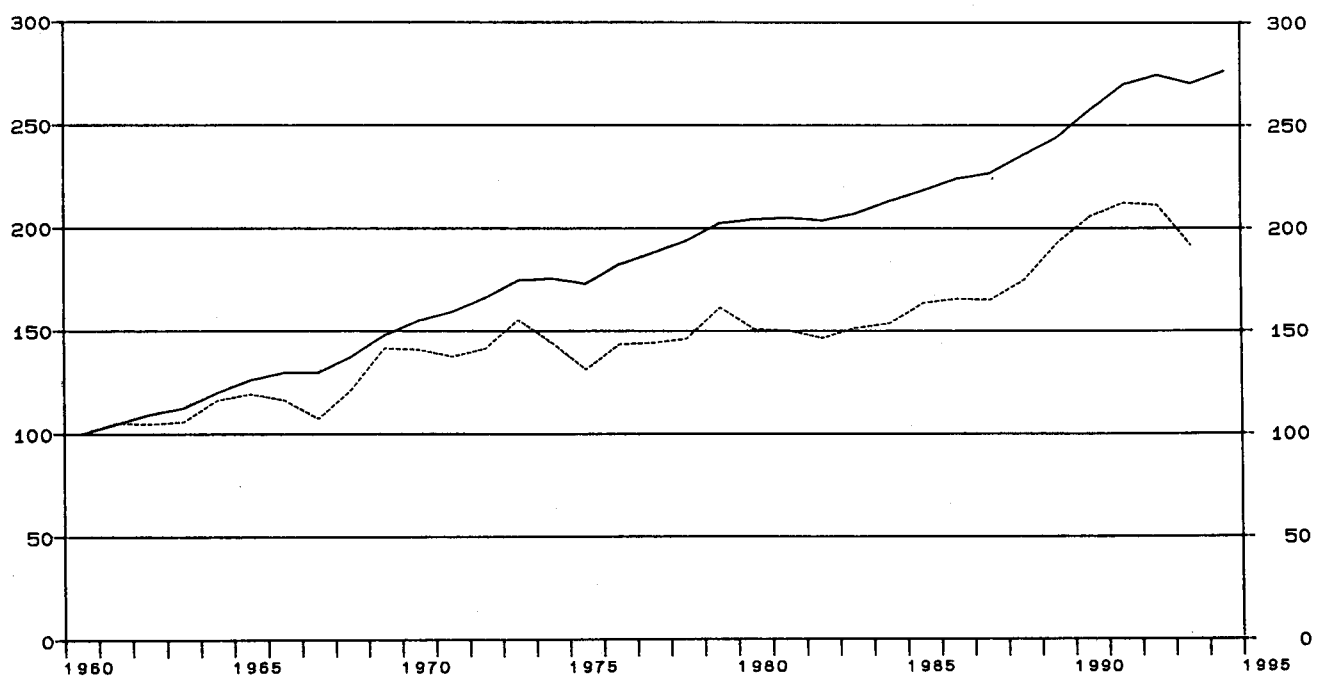

Früheres Bundesgebiet
Ziehereien, Kaltwalzwerke, Stahlverformung usw.

Gegenstand der Nachweisung	1960	1965	1970	1975	1978	1979	1980
in jeweiligen Preisen (Mrd. DM)							
1 Produktionswert	10.26	13.40	18.14	23.41	27.39	30.33	31.78
2 - Vorleistungen	5.86	7.58	10.35	13.81	16.37	17.98	19.78
3 = Bruttowertschöpfung	4.40	5.82	7.79	9.60	11.02	12.35	12.00
4 - Abschreibungen	0.67	0.96	1.06	1.10	1.17
5 - Produktionssteuern abzüglich Subventionen	0.25	0.28	0.31	0.31	0.30
6 = Nettowertschöpfung	6.87	8.36	9.65	10.94	10.53
7 Entstandene Bruttoeinkommen aus unselbständiger Arbeit	1.85	2.93	4.21	5.92	7.57	8.02	8.78
8 dar.: Bruttolohn- und -gehaltssumme	1.62	2.58	3.65	4.99	6.36	6.75	7.25
9 Unternehmertätigkeit und Vermögen	2.68	2.44	2.08	2.92	1.75
10 Bruttoanlageinvestitionen	0.62	0.59	0.98	0.82	1.02	1.15	1.34
11 Ausrüstungen	0.43	0.45	0.76	0.69	0.83	0.94	1.05
12 Bauten	0.19	0.14	0.22	0.13	0.19	0.21	0.29
13 Nettoanlageinvestitionen	0.31	-0.14	-0.04	0.05	0.17
14 Nettoanlagevermögen zu Wiederbeschaffungs- preisen am Jahresanfang	6.77	9.94	10.92	11.35	12.05
15 Ausrüstungen	3.98	5.81	6.58	6.78	7.07
16 Bauten	2.79	4.13	4.34	4.57	4.98
in Preisen von 1991 (Mrd. DM)							
17 Bruttowertschöpfung	11.04	13.21	15.56	14.49	16.13	17.85	16.63
18 Bruttoanlageinvestitionen	2.00	1.52	2.15	1.37	1.55	1.69	1.85
19 Ausrüstungen	1.27	1.12	1.63	1.13	1.23	1.37	1.45
20 Bauten	0.73	0.40	0.52	0.24	0.32	0.32	0.40
21 Bruttoanlagevermögen am Jahresanfang	28.27	32.16	32.99	33.14	33.43
22 Ausrüstungen	17.57	19.41	19.66	19.62	19.74
23 Bauten	10.70	12.75	13.33	13.52	13.69
24 Kapitalstock	28.82	32.19	33.06	33.28	33.65
Erwerbstätigkeit (Durchschnitt in 1000)							
25 Erwerbstätige im Inland	316	328	305	282	285	284	286
26 dar.: beschäftigte Arbeitnehmer	262	280	265	245	253	252	255
Kennziffern							
27 in % des Produktionswertes Vorleistungen (Vorleistungsquote)	57.1	56.6	57.1	59.0	59.8	59.3	62.2
28 Bruttoanlageinvestitionen	6.0	4.4	5.4	3.5	3.7	3.8	4.2
29 in % der Bruttowertschöpfung Abschreibungen	8.6	10.0	9.6	8.9	9.7
30 Nettowertschöpfung	88.2	87.1	87.6	88.6	87.7
31 in % der Nettowertschöpfung Einkommen aus unselbst. Arbeit (Lohnquote)	61.3	70.8	78.4	73.3	83.4
32 in % des Kapitalstocks Bruttoanlageinvestitionen (in Pr. v. 1991)	7.5	4.3	4.7	5.1	5.5
33 Ausrüstungen	5.7	3.5	3.7	4.1	4.3
34 Bauten	1.8	0.7	1.0	1.0	1.2
35 Kapitalkoeffizient (Verhältnis Kapitalstock zu Bruttowertschöpfung in Preisen von 1991)	1.9	2.2	2.0	1.9	2.0
36 Kapitalintensität (Kapitalstock je Erwerbs- tätigen in 1000 DM)	94.5	114.2	116.0	117.2	117.7
37 Angaben je Erwerbstätigen (1000 DM) Bruttoanlageinvestitionen (in jew. Preisen) ..	2.0	1.8	3.2	2.9	3.6	4.0	4.7
38 Bruttoanlageinvestitionen (in Preisen v. 1991)	6.3	4.6	7.0	4.9	5.4	6.0	6.5
39 Angaben je beschäft. Arbeitnehmer (1000 DM) Einkommen aus unselbst. Arbeit (Lohnkosten) ..	7.1	10.5	15.9	24.2	29.9	31.8	34.4
40 Bruttolohn- und -gehaltssumme (monatlich)	0.5	0.8	1.1	1.7	2.1	2.2	2.4
41 1970 = 100 Arbeitsproduktivität (Bruttowertschöpfung in Preisen von 1991 je Erwerbstätigen)	68	79	100	101	111	123	114
42 Lohnstückkosten	65	83	100	151	170	163	190
43 Kapitalproduktivität (Bruttowertschöpfung in Preisen von 1991 zu Kapitalstock)	100	83	90	99	92
Anteil an der Summe aller Wirtschaftsbereiche (in %)							
44 Produktionswert	1.2	1.1	1.1	0.9	0.8	0.8	0.8
45 Bruttowertschöpfung	1.5	1.3	1.2	1.0	0.9	0.9	0.8
46 Nettowertschöpfung	1.3	1.0	0.9	1.0	0.9
47 Entstandene Bruttoeinkommen aus unselbständiger Arbeit	1.3	1.3	1.2	1.0	1.0	1.0	1.0
48 Unternehmertätigkeit und Vermögen	1.4	1.0	0.7	0.9	0.5
49 Bruttoanlageinvestitionen	0.8	0.5	0.6	0.4	0.4	0.4	0.4
50 Ausrüstungen	1.5	1.0	1.1	0.8	0.8	0.8	0.8
51 Bauten	0.4	0.2	0.2	0.1	0.1	0.1	0.1
52 Bruttoanlagevermögen in Preisen von 1991 am Jahresanfang	0.5	0.4	0.4	0.4	0.4
53 Ausrüstungen	1.4	1.2	1.1	1.1	1.1
54 Bauten	0.2	0.2	0.2	0.2	0.2
55 Erwerbstätige im Inland	1.2	1.2	1.1	1.1	1.1	1.1	1.1

Statistisches Bundesamt Wiesbaden
Fachserie 18, Reihe S.19, 1994

Früheres Bundesgebiet
Ziehereien, Kaltwalzwerke, Stahlverformung usw.

Gegenstand der Nachweisung		1981	1982	1983	1984	1985	1986	1987
in jeweiligen Preisen (Mrd. DM)								
1	Produktionswert	30.79	31.62	32.40	34.42	37.83	39.02	38.59
2	- Vorleistungen	18.10	18.94	18.66	20.46	22.38	22.08	20.94
3	= Bruttowertschöpfung	12.69	12.68	13.74	13.96	15.45	16.94	17.65
4	- Abschreibungen	1.23	1.28	1.30	1.32	1.35	1.40	1.45
5	- Produktionssteuern abzüglich Subventionen	0.26	0.26	0.24	-0.06	0.16	0.39	0.35
6	= Nettowertschöpfung	11.20	11.14	12.20	12.70	13.94	15.15	15.85
7	Entstandene Bruttoeinkommen aus unselbständiger Arbeit	8.57	8.78	8.74	9.07	9.90	10.51	10.50
8	dar.: Bruttolohn- und -gehaltssumme	7.17	7.29	7.23	7.49	8.09	8.62	8.68
9	Unternehmertätigkeit und Vermögen	2.63	2.36	3.46	3.63	4.04	4.64	5.35
10	Bruttoanlageinvestitionen	1.13	1.00	1.03	1.17	1.48	1.67	1.74
11	Ausrüstungen	0.94	0.85	0.91	1.00	1.25	1.40	1.41
12	Bauten	0.19	0.15	0.12	0.17	0.23	0.27	0.33
13	Nettoanlageinvestitionen	-0.10	-0.28	-0.27	-0.15	0.13	0.27	0.29
14	Nettoanlagevermögen zu Wiederbeschaffungs- preisen am Jahresanfang	12.96	13.59	13.65	13.72	13.84	14.15	14.61
15	Ausrüstungen	7.57	8.04	8.21	8.36	8.55	8.89	9.31
16	Bauten	5.39	5.55	5.44	5.36	5.29	5.26	5.30
in Preisen von 1991 (Mrd. DM)								
17	Bruttowertschöpfung	16.55	16.14	16.71	16.97	18.10	18.32	18.27
18	Bruttoanlageinvestitionen	1.48	1.24	1.24	1.38	1.69	1.88	1.92
19	Ausrüstungen	1.23	1.05	1.09	1.17	1.41	1.55	1.53
20	Bauten	0.25	0.19	0.15	0.21	0.28	0.33	0.39
21	Bruttoanlagevermögen am Jahresanfang	33.87	33.94	33.76	33.57	33.48	33.71	34.09
22	Ausrüstungen	19.95	19.95	19.79	19.68	19.63	19.85	20.20
23	Bauten	13.92	13.99	13.97	13.89	13.85	13.86	13.89
24	Kapitalstock	33.90	33.85	33.66	33.52	33.59	33.90	34.29
Erwerbstätigkeit (Durchschnitt in 1000)								
25	Erwerbstätige im Inland	276	270	263	262	271	276	272
26	dar.: beschäftigte Arbeitnehmer	245	240	233	232	241	247	244
Kennziffern								
27	in % des Produktionswertes Vorleistungen (Vorleistungsquote)	58.8	59.9	57.6	59.4	59.2	56.6	54.3
28	Bruttoanlageinvestitionen	3.7	3.2	3.2	3.4	3.9	4.3	4.5
29	in % der Bruttowertschöpfung Abschreibungen	9.7	10.1	9.5	9.5	8.7	8.3	8.2
30	Nettowertschöpfung	88.3	87.9	88.8	91.0	90.2	89.4	89.8
31	in % der Nettowertschöpfung Einkommen aus unselbst. Arbeit (Lohnquote) ...	76.5	78.8	71.6	71.4	71.0	69.4	66.2
32	in % des Kapitalstocks Bruttoanlageinvestitionen (in Pr. v. 1991) ...	4.4	3.7	3.7	4.1	5.0	5.5	5.6
33	Ausrüstungen	3.6	3.1	3.2	3.5	4.2	4.6	4.5
34	Bauten	0.7	0.6	0.4	0.6	0.8	1.0	1.1
35	Kapitalkoeffizient (Verhältnis Kapitalstock zu Bruttowertschöpfung in Preisen von 1991) ...	2.0	2.1	2.0	2.0	1.9	1.9	1.9
36	Kapitalintensität (Kapitalstock je Erwerbs- tätigen in 1000 DM)	122.8	125.4	128.0	128.0	124.0	122.8	126.1
37	Angaben je Erwerbstätigen (1000 DM) Bruttoanlageinvestitionen (in jew. Preisen) ..	4.1	3.7	3.9	4.5	5.5	6.1	6.4
38	Bruttoanlageinvestitionen (in Preisen v. 1991)	5.4	4.6	4.7	5.3	6.2	6.8	7.1
39	Angaben je beschäft. Arbeitnehmer (1000 DM) Einkommen aus unselbst. Arbeit (Lohnkosten) ..	35.0	36.6	37.5	39.1	41.1	42.6	43.0
40	Bruttolohn- und -gehaltssumme (monatlich)	2.4	2.5	2.6	2.7	2.8	2.9	3.0
41	1970 = 100 Arbeitsproduktivität (Bruttowertschöpfung in Preisen von 1991 je Erwerbstätigen)	118	117	125	127	131	130	132
42	Lohnstückkosten	187	197	190	194	198	206	206
43	Kapitalproduktivität (Bruttowertschöpfung in Preisen von 1991 zu Kapitalstock)	90	88	92	94	100	100	99
Anteil an der Summe aller Wirtschaftsbereiche (in %)								
44	Produktionswert	0.8	0.8	0.7	0.7	0.8	0.8	0.8
45	Bruttowertschöpfung	0.9	0.8	0.8	0.8	0.9	0.9	0.9
46	Nettowertschöpfung	0.9	0.9	0.9	0.9	0.9	1.0	1.0
47	Entstandene Bruttoeinkommen aus unselbständiger Arbeit	0.9	0.9	0.9	0.9	1.0	1.0	0.9
48	Unternehmertätigkeit und Vermögen	0.8	0.7	0.9	0.8	0.9	0.9	1.1
49	Bruttoanlageinvestitionen	0.3	0.3	0.3	0.3	0.4	0.4	0.4
50	Ausrüstungen	0.7	0.7	0.6	0.7	0.8	0.8	0.8
51	Bauten	0.1	0.1	0.1	0.1	0.1	0.1	0.2
52	Bruttoanlagevermögen in Preisen von 1991 am Jahresanfang	0.4	0.4	0.4	0.4	0.3	0.3	0.3
53	Ausrüstungen	1.0	1.0	1.0	1.0	0.9	0.9	0.9
54	Bauten	0.2	0.2	0.2	0.2	0.2	0.2	0.2
55	Erwerbstätige im Inland	1.0	1.0	1.0	1.0	1.0	1.0	1.0

Statistisches Bundesamt Wiesbaden
Fachserie 18, Reihe S.19, 1994



Früheres Bundesgebiet
Ziehereien, Kaltwalzwerke, Stahlverformung usw.

Gegenstand der Nachweisung	1988	1989	1990	1991	1992	1993	1994
in jeweiligen Preisen (Mrd. DM)							
1 Produktionswert	41.63	47.32	51.16	52.98	53.13	47.08	
2 - Vorleistungen	23.51	27.81	29.29	29.55	29.39	25.38	
3 = Bruttowertschöpfung	18.12	19.51	21.87	23.43	23.74	21.70	
4 - Abschreibungen	1.52	1.62	1.77	1.93	2.06	2.12	
5 - Produktionssteuern abzüglich Subventionen	0.39	0.41	0.55	0.52	0.48	0.35	
6 = Nettowertschöpfung	16.21	17.48	19.55	20.98	21.20	19.23	
Entstandene Bruttoeinkommen aus							
7 unselbständiger Arbeit	11.16	12.33	13.80	14.72	14.93	14.09	
8 dar.: Bruttolohn- und -gehaltssumme	9.17	10.19	11.41	12.09	12.32	11.49	
9 Unternehmertätigkeit und Vermögen	5.05	5.15	5.75	6.26	6.27	5.14	
10 Bruttoanlageinvestitionen	1.83	2.27	2.65	2.48	2.31	1.71	
11 Ausrüstungen	1.53	1.90	2.24	2.10	1.95	1.41	
12 Bauten	0.30	0.37	0.41	0.38	0.36	0.30	
13 Nettoanlageinvestitionen	0.31	0.65	0.88	0.55	0.25	-0.41	
14 Nettoanlagevermögen zu Wiederbeschaffungs-							
preisen am Jahresanfang	15.07	15.71	16.88	18.33	19.52	20.18	
15 Ausrüstungen	9.68	10.22	11.13	12.16	12.99	13.42	
16 Bauten	5.39	5.49	5.75	6.17	6.53	6.76	
in Preisen von 1991 (Mrd. DM)							
17 Bruttowertschöpfung	19.33	21.26	22.72	23.43	23.30	21.15	
18 Bruttoanlageinvestitionen	1.98	2.38	2.72	2.48	2.24	1.64	
19 Ausrüstungen	1.63	1.96	2.28	2.10	1.90	1.36	
20 Bauten	0.35	0.42	0.44	0.38	0.34	0.28	
21 Bruttoanlagevermögen am Jahresanfang	34.50	34.94	35.76	36.88	37.72	38.27	
22 Ausrüstungen	20.55	20.99	21.77	22.85	23.73	24.38	
23 Bauten	13.95	13.95	13.99	14.03	13.99	13.89	
24 Kapitalstock	34.72	35.35	36.32	37.30	37.99	38.22	
Erwerbstätigkeit (Durchschnitt in 1000)							
25 Erwerbstätige im Inland	274	291	306	309	302	285	
26 dar.: beschäftigte Arbeitnehmer	246	262	276	278	269	251	
Kennziffern							
27 in % des Produktionswertes							
28 Vorleistungen (Vorleistungsquote)	56.5	58.8	57.3	55.8	55.3	53.9	
Bruttoanlageinvestitionen	4.4	4.8	5.2	4.7	4.3	3.6	
29 in % der Bruttowertschöpfung							
30 Abschreibungen	8.4	8.3	8.1	8.2	8.7	9.8	
Nettowertschöpfung	89.5	89.6	89.4	89.5	89.3	88.6	
31 in % der Nettowertschöpfung							
Einkommen aus unselbst. Arbeit (Lohnquote) ...	68.8	70.5	70.6	70.2	70.4	73.3	
32 in % des Kapitalstocks							
33 Bruttoanlageinvestitionen (in Pr. v. 1991) ...	5.7	6.7	7.5	6.6	5.9	4.3	
34 Ausrüstungen	4.7	5.5	6.3	5.6	5.0	3.6	
Bauten	1.0	1.2	1.2	1.0	0.9	0.7	
35 Kapitalkoeffizient (Verhältnis Kapitalstock							
zu Bruttowertschöpfung in Preisen von 1991) ...	1.8	1.7	1.6	1.6	1.6	1.8	
36 Kapitalintensität (Kapitalstock je Erwerbs-							
tätigen in 1000 DM)	126.7	121.5	118.7	120.7	125.8	134.1	
Angaben je Erwerbstätigen (1000 DM)							
37 Bruttoanlageinvestitionen (in jew. Preisen) ..	6.7	7.8	8.7	8.0	7.6	6.0	
38 Bruttoanlageinvestitionen (in Preisen v. 1991)	7.2	8.2	8.9	8.0	7.4	5.8	
Angaben je beschäft. Arbeitnehmer (1000 DM)							
39 Einkommen aus unselbst. Arbeit (Lohnkosten) ..	45.4	47.1	50.0	52.9	55.5	56.1	
40 Bruttolohn- und -gehaltssumme (monatlich)	3.1	3.2	3.4	3.6	3.8	3.8	
1970 = 100							
41 Arbeitsproduktivität (Bruttowertschöpfung in							
Preisen von 1991 je Erwerbstätigen)	138	143	146	149	151	145	
42 Lohnstückkosten	207	207	216	224	231	243	
43 Kapitalproduktivität (Bruttowertschöpfung in							
Preisen von 1991 zu Kapitalstock)	103	111	116	116	114	103	
Anteil an der Summe aller Wirtschaftsbereiche (in %)							
44 Produktionswert	0.8	0.9	0.9	0.8	0.8	0.7	
45 Bruttowertschöpfung	0.9	0.9	0.9	0.9	0.9	0.8	
46 Nettowertschöpfung	0.9	1.0	1.0	1.0	0.9	0.8	
Entstandene Bruttoeinkommen aus							
47 unselbständiger Arbeit	1.0	1.0	1.0	1.0	1.0	0.9	
48 Unternehmertätigkeit und Vermögen	0.9	0.9	0.9	0.9	0.9	0.7	
49 Bruttoanlageinvestitionen	0.4	0.5	0.5	0.4	0.4	0.3	
50 Ausrüstungen	0.8	0.9	0.9	0.8	0.7	0.6	
51 Bauten	0.1	0.2	0.2	0.1	0.1	0.1	
Bruttoanlagevermögen in Preisen von 1991							
52 am Jahresanfang	0.3	0.3	0.3	0.3	0.3	0.3	
53 Ausrüstungen	0.9	0.9	0.9	0.9	0.9	0.9	
54 Bauten	0.2	0.2	0.2	0.2	0.2	0.1	
55 Erwerbstätige im Inland	1.0	1.1	1.1	1.1	1.0	1.0	

Statistisches Bundesamt Wiesbaden
Fachserie 18, Reihe S.19, 1994

Stahl- und Leichtmetall-, Schienenfahrzeugbau

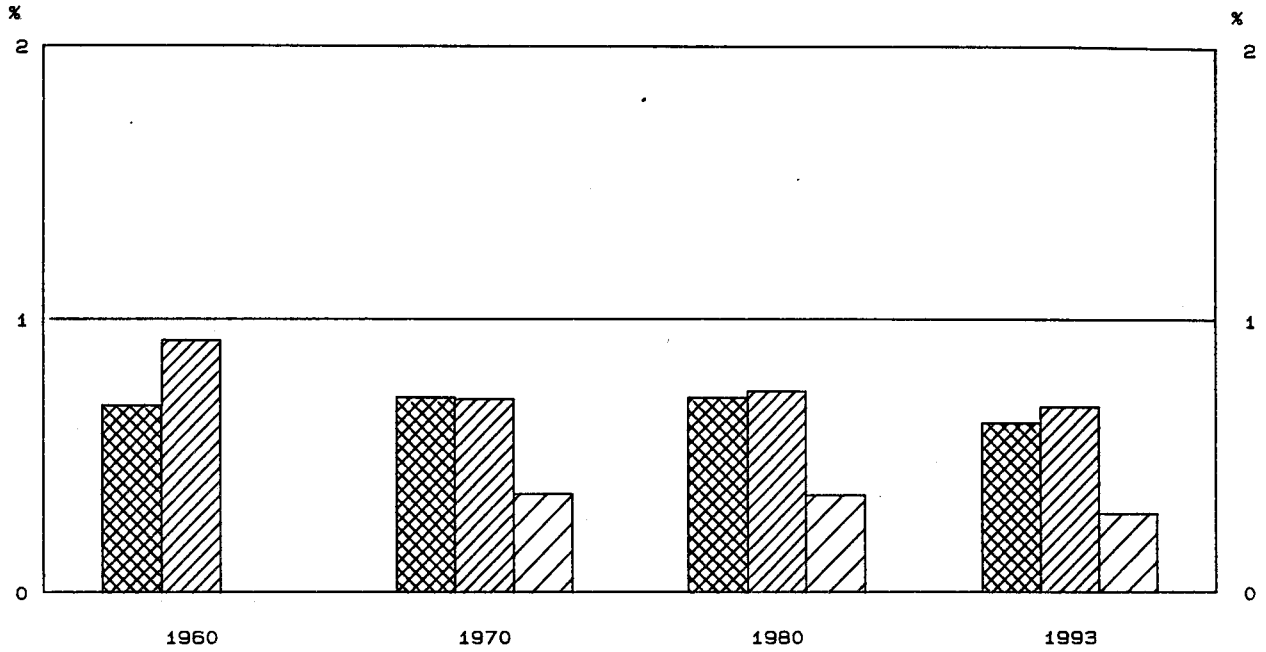

Anteile an der Summe aller Wirtschaftsbereiche

-  Bruttowertschöpfung in jeweiligen Preisen
-  Erwerbstätige im Inland
-  Kapitalstock (ohne Wohnungsbau und öff. Tiefbau)



Bruttowertschöpfung in Preisen von 1991

1960 = 100

-  Alle Wirtschaftsbereiche (unbereinigt)
-  Stahl- und Leichtmetall-, Schienenfahrzeugbau

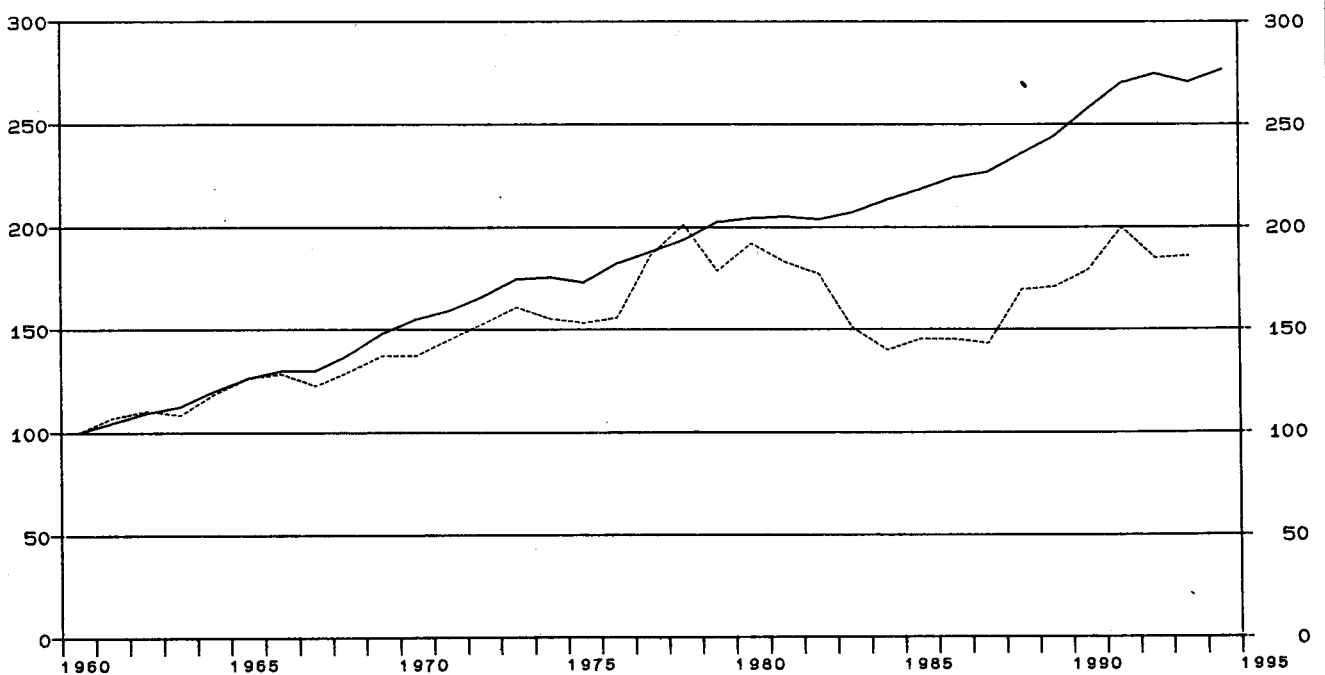

Früheres Bundesgebiet
Stahl- und Leichtmetall-, Schienenfahrzeugbau

Gegenstand der Nachweisung	1960	1965	1970	1975	1978	1979	1980
in jeweiligen Preisen (Mrd. DM)							
1 Produktionswert	5.32	7.98	10.77	16.48	24.51	21.93	26.22
2 - Vorleistungen	3.26	4.46	6.18	9.88	15.28	13.28	16.16
3 = Bruttowertschöpfung	2.06	3.52	4.59	6.60	9.23	8.65	10.06
4 - Abschreibungen	0.24	0.42	0.51	0.56	0.61
5 - Produktionssteuern abzüglich Subventionen	0.08	0.08	0.18	0.17	0.15
6 = Nettowertschöpfung	4.27	6.10	8.54	7.92	9.30
7 Entstandene Bruttoeinkommen aus unselbständiger Arbeit	1.71	2.59	3.18	5.47	7.01	7.35	8.09
8 dar.: Bruttolohn- und -gehaltssumme	1.50	2.28	2.76	4.61	5.88	5.86	6.73
9 Unternehmertätigkeit und Vermögen	1.09	0.63	1.53	0.57	1.21
10 Bruttoanlageinvestitionen	0.17	0.33	0.36	0.52	0.56	0.72	0.75
11 Ausrüstungen	0.11	0.21	0.26	0.41	0.43	0.50	0.55
12 Bauten	0.06	0.12	0.10	0.11	0.13	0.22	0.20
13 Nettoanlageinvestitionen	0.12	0.10	0.05	0.16	0.14
14 Nettoanlagevermögen zu Wiederbeschaffungs- preisen am Jahresanfang	2.97	4.81	5.51	5.80	6.33
15 Ausrüstungen	1.37	2.26	2.73	2.85	3.02
16 Bauten	1.60	2.55	2.78	2.95	3.31
in Preisen von 1991 (Mrd. DM)							
17 Bruttowertschöpfung	8.43	10.65	11.57	12.89	16.96	15.06	16.19
18 Bruttoanlageinvestitionen	0.52	0.82	0.77	0.87	0.86	1.06	1.04
19 Ausrüstungen	0.30	0.49	0.54	0.66	0.64	0.72	0.76
20 Bauten	0.22	0.33	0.23	0.21	0.22	0.34	0.28
21 Bruttoanlagevermögen am Jahresanfang	11.14	14.36	15.70	16.06	16.60
22 Ausrüstungen	5.31	6.86	7.63	7.83	8.10
23 Bauten	5.83	7.50	8.07	8.23	8.50
24 Kapitalstock	11.39	14.59	15.88	16.33	16.83
Erwerbstätigkeit (Durchschnitt in 1000)							
25 Erwerbstätige im Inland	240	230	187	193	200	187	198
26 dar.: beschäftigte Arbeitnehmer	232	225	183	187	195	182	192
Kennziffern							
27 in % des Produktionswertes Vorleistungen (Vorleistungsquote)	61.3	55.9	57.4	60.0	62.3	60.6	61.6
28 Bruttoanlageinvestitionen	3.2	4.1	3.3	3.2	2.3	3.3	2.9
29 in % der Bruttowertschöpfung Abschreibungen	5.2	6.4	5.5	6.5	6.1
30 Nettowertschöpfung	93.0	92.4	92.5	91.6	92.4
31 in % der Nettowertschöpfung Einkommen aus unselbst. Arbeit (Lohnquote)	74.5	89.7	82.1	92.8	87.0
32 in % des Kapitalstocks Bruttoanlageinvestitionen (in Pr. v. 1991)	6.8	6.0	5.4	6.5	6.2
33 Ausrüstungen	4.7	4.5	4.0	4.4	4.5
34 Bauten	2.0	1.4	1.4	2.1	1.7
35 Kapitalkoeffizient (Verhältnis Kapitalstock zu Bruttowertschöpfung in Preisen von 1991)	1.0	1.1	0.9	1.1	1.0
36 Kapitalintensität (Kapitalstock je Erwerbs- tätigen in 1000 DM)	60.9	75.6	79.4	87.3	85.0
37 Angaben je Erwerbstätigen (1000 DM) Bruttoanlageinvestitionen (in jew. Preisen) ..	0.7	1.4	1.9	2.7	2.8	3.9	3.8
38 Bruttoanlageinvestitionen (in Preisen v. 1991)	2.2	3.6	4.1	4.5	4.3	5.7	5.3
39 Angaben je beschäft. Arbeitnehmer (1000 DM) Einkommen aus unselbst. Arbeit (Lohnkosten) ..	7.4	11.5	17.4	29.3	35.9	40.4	42.1
40 Bruttolohn- und -gehaltssumme (monatlich)	0.5	0.8	1.3	2.1	2.5	2.7	2.9
41 1970 = 100 Arbeitsproduktivität (Bruttowertschöpfung in Preisen von 1991 je Erwerbstätigen)	57	75	100	108	137	130	132
42 Lohnstückkosten	75	89	100	156	151	179	183
43 Kapitalproduktivität (Bruttowertschöpfung in Preisen von 1991 zu Kapitalstock)	100	87	105	91	95
Anteil an der Summe aller Wirtschaftsbereiche (in %)							
44 Produktionswert	0.6	0.7	0.6	0.6	0.8	0.6	0.7
45 Bruttowertschöpfung	0.7	0.8	0.7	0.7	0.7	0.6	0.7
46 Nettowertschöpfung	0.8	0.7	0.8	0.7	0.8
47 Entstandene Bruttoeinkommen aus unselbständiger Arbeit	1.2	1.1	0.9	0.9	1.0	0.9	0.9
48 Unternehmertätigkeit und Vermögen	0.6	0.3	0.5	0.2	0.4
49 Bruttoanlageinvestitionen	0.2	0.3	0.2	0.2	0.2	0.2	0.2
50 Ausrüstungen	0.4	0.5	0.4	0.5	0.4	0.4	0.4
51 Bauten	0.1	0.2	0.1	0.1	0.1	0.1	0.1
52 Bruttoanlagevermögen in Preisen von 1991 am Jahresanfang	0.2	0.2	0.2	0.2	0.2
53 Ausrüstungen	0.4	0.4	0.4	0.4	0.4
54 Bauten	0.1	0.1	0.1	0.1	0.1
55 Erwerbstätige im Inland	0.9	0.9	0.7	0.7	0.8	0.7	0.7

Statistisches Bundesamt Wiesbaden
Fachserie 18, Reihe S.19, 1994

Früheres Bundesgebiet
Stahl- und Leichtmetall-, Schienenfahrzeugbau

Gegenstand der Nachweisung		1981	1982	1983	1984	1985	1986	1987
in jeweiligen Preisen (Mrd. DM)								
1	Produktionswert	26.27	27.61	24.57	23.48	24.06	26.35	27.30
2	- Vorleistungen	16.24	16.27	14.63	14.36	14.91	16.06	16.88
3	= Bruttowertschöpfung	10.03	11.34	9.94	9.12	9.15	10.29	10.42
4	- Abschreibungen	0.66	0.71	0.72	0.73	0.74	0.74	0.74
5	- Produktionssteuern abzüglich Subventionen	0.11	0.14	0.13	0.14	0.03	0.15	0.17
6	= Nettowertschöpfung	9.26	10.49	9.09	8.25	8.38	9.40	9.51
Entstandene Bruttoeinkommen aus								
7	unselbständiger Arbeit	8.54	8.95	8.42	8.42	8.83	9.33	9.71
8	dar.: Bruttolohn- und -gehaltssumme	7.08	7.43	6.95	6.89	7.26	7.67	7.95
9	Unternehmertätigkeit und Vermögen	0.72	1.54	0.67	-0.17	-0.45	0.07	-0.20
10	Bruttoanlageinvestitionen	0.70	0.64	0.59	0.55	0.59	0.67	0.75
11	Ausrüstungen	0.53	0.49	0.48	0.44	0.49	0.54	0.62
12	Bauten	0.17	0.15	0.11	0.11	0.10	0.13	0.13
13	Nettoanlageinvestitionen	0.04	-0.07	-0.13	-0.18	-0.15	-0.07	0.01
14	Nettoanlagevermögen zu Wiederbeschaffungs- preisen am Jahresanfang	6.84	7.24	7.31	7.31	7.24	7.16	7.15
15	Ausrüstungen	3.23	3.45	3.53	3.53	3.48	3.45	3.44
16	Bauten	3.61	3.79	3.78	3.78	3.76	3.71	3.71
in Preisen von 1991 (Mrd. DM)								
17	Bruttowertschöpfung	15.41	14.92	12.66	11.77	12.24	12.23	12.04
18	Bruttoanlageinvestitionen	0.92	0.80	0.72	0.66	0.68	0.76	0.84
19	Ausrüstungen	0.70	0.61	0.58	0.52	0.56	0.60	0.69
20	Bauten	0.22	0.19	0.14	0.14	0.12	0.16	0.15
21	Bruttoanlagevermögen am Jahresanfang	17.07	17.38	17.51	17.51	17.41	17.31	17.23
22	Ausrüstungen	8.37	8.55	8.59	8.56	8.44	8.35	8.25
23	Bauten	8.70	8.83	8.92	8.95	8.97	8.96	8.98
24	Kapitalstock	17.22	17.44	17.51	17.46	17.36	17.27	17.22
Erwerbstätigkeit (Durchschnitt in 1000)								
25	Erwerbstätige im Inland	198	200	179	174	175	179	184
26	dar.: beschäftigte Arbeitnehmer	193	195	174	169	170	174	179
Kennziffern								
27	in % des Produktionswertes							
28	Vorleistungen (Vorleistungsquote)	61.8	58.9	59.5	61.2	62.0	60.9	61.8
29	Bruttoanlageinvestitionen	2.7	2.3	2.4	2.3	2.5	2.5	2.7
30	in % der Bruttowertschöpfung							
31	Abschreibungen	6.6	6.3	7.2	8.0	8.1	7.2	7.1
32	Nettowertschöpfung	92.3	92.5	91.4	90.5	91.6	91.4	91.3
33	in % der Nettowertschöpfung							
34	Einkommen aus unselbst. Arbeit (Lohnquote) ...	92.2	85.3	92.6	102.1	105.4	99.3	102.1
35	in % des Kapitalstocks							
36	Bruttoanlageinvestitionen (in Pr. v. 1991) ...	5.3	4.6	4.1	3.8	3.9	4.4	4.9
37	Ausrüstungen	4.1	3.5	3.3	3.0	3.2	3.5	4.0
38	Bauten	1.3	1.1	0.8	0.8	0.7	0.9	0.9
39	Kapitalkoeffizient (Verhältnis Kapitalstock zu Bruttowertschöpfung in Preisen von 1991) ...	1.1	1.2	1.4	1.5	1.4	1.4	1.4
40	Kapitalintensität (Kapitalstock je Erwerbs- tätigen in 1000 DM)	87.0	87.2	97.8	100.3	99.2	96.5	93.6
41	Angaben je Erwerbstätigen (1000 DM)							
42	Bruttoanlageinvestitionen (in jew. Preisen) ..	3.5	3.2	3.3	3.2	3.4	3.7	4.1
43	Bruttoanlageinvestitionen (in Preisen v. 1991)	4.6	4.0	4.0	3.8	3.9	4.2	4.6
44	Angaben je beschäft. Arbeitnehmer (1000 DM)							
45	Einkommen aus unselbst. Arbeit (Lohnkosten) ..	44.2	45.9	48.4	49.8	51.9	53.6	54.2
46	Bruttolohn- und -gehaltssumme (monatlich)	3.1	3.2	3.3	3.4	3.6	3.7	3.7
47	1970 = 100							
48	Arbeitsproduktivität (Bruttowertschöpfung in Preisen von 1991 je Erwerbstätigen)	126	121	114	109	113	110	106
49	Lohnstückkosten	202	219	244	262	264	279	295
50	Kapitalproduktivität (Bruttowertschöpfung in Preisen von 1991 zu Kapitalstock)	88	84	71	66	69	70	69
Anteil an der Summe aller Wirtschaftsbereiche (in %)								
51	Produktionswert	0.6	0.7	0.6	0.5	0.5	0.5	0.6
52	Bruttowertschöpfung	0.7	0.7	0.6	0.5	0.5	0.5	0.5
53	Nettowertschöpfung	0.7	0.8	0.7	0.6	0.6	0.6	0.6
Entstandene Bruttoeinkommen aus								
54	unselbständiger Arbeit	0.9	1.0	0.9	0.9	0.9	0.9	0.9
55	Unternehmertätigkeit und Vermögen	0.2	0.4	0.2	-0.0	-0.1	0.0	-0.0
56	Bruttoanlageinvestitionen	0.2	0.2	0.2	0.2	0.2	0.2	0.2
57	Ausrüstungen	0.4	0.4	0.3	0.3	0.3	0.3	0.3
58	Bauten	0.1	0.1	0.1	0.1	0.0	0.1	0.1
Bruttoanlagevermögen in Preisen von 1991								
59	am Jahresanfang	0.2	0.2	0.2	0.2	0.2	0.2	0.2
60	Ausrüstungen	0.4	0.4	0.4	0.4	0.4	0.4	0.4
61	Bauten	0.1	0.1	0.1	0.1	0.1	0.1	0.1
62	Erwerbstätige im Inland	0.7	0.8	0.7	0.7	0.7	0.7	0.7

Statistisches Bundesamt Wiesbaden
Fachserie 18, Reihe S.19, 1994



Früheres Bundesgebiet
Stahl- und Leichtmetall-, Schienenfahrzeugbau

Gegenstand der Nachweisung		1988	1989	1990	1991	1992	1993	1994
in jeweiligen Preisen (Mrd. DM)								
1	Produktionswert	30.24	32.14	34.92	40.61	41.14	41.36	
2	- Vorleistungen	17.49	19.23	20.54	23.77	25.23	24.40	
3	= Bruttowertschöpfung	12.75	12.91	14.38	16.84	15.91	16.96	
4	- Abschreibungen	0.75	0.77	0.84	0.93	1.03	1.09	
5	- Produktionssteuern abzüglich Subventionen	0.16	0.10	0.21	0.29	0.31	0.28	
6	= Nettowertschöpfung	11.84	12.04	13.33	15.62	14.57	15.59	
7	Entstandene Bruttoeinkommen aus unselbständiger Arbeit	9.95	10.21	10.94	12.01	12.46	12.54	
8	dar.: Bruttolohn- und -gehaltssumme	8.15	8.38	8.96	9.86	10.20	10.29	
9	Unternehmertätigkeit und Vermögen	1.89	1.83	2.39	3.61	2.11	3.05	
10	Bruttoanlageinvestitionen	0.83	1.01	1.17	1.62	1.63	1.32	
11	Ausrüstungen	0.65	0.81	0.91	1.33	1.30	1.05	
12	Bauten	0.18	0.20	0.26	0.29	0.33	0.27	
13	Nettoanlageinvestitionen	0.08	0.24	0.33	0.69	0.60	0.23	
14	Nettoanlagevermögen zu Wiederbeschaffungs- preisen am Jahresanfang	7.23	7.44	7.90	8.60	9.66	10.47	
15	Ausrüstungen	3.52	3.65	3.92	4.32	5.08	5.62	
16	Bauten	3.71	3.79	3.98	4.28	4.58	4.85	
in Preisen von 1991 (Mrd. DM)								
17	Bruttowertschöpfung	14.31	14.43	15.11	16.84	15.57	15.67	
18	Bruttoanlageinvestitionen	0.92	1.09	1.22	1.62	1.58	1.27	
19	Ausrüstungen	0.71	0.86	0.94	1.33	1.27	1.02	
20	Bauten	0.21	0.23	0.28	0.29	0.31	0.25	
21	Bruttoanlagevermögen am Jahresanfang	17.21	17.24	17.44	17.77	18.50	19.20	
22	Ausrüstungen	8.23	8.21	8.34	8.57	9.20	9.80	
23	Bauten	8.98	9.03	9.10	9.20	9.30	9.40	
24	Kapitalstock	17.22	17.34	17.60	18.13	18.85	19.39	
Erwerbstätigkeit (Durchschnitt in 1000)								
25	Erwerbstätige im Inland	181	183	190	196	203	196	
26	dar.: beschäftigte Arbeitnehmer	176	178	185	191	197	190	
Kennziffern								
27	in % des Produktionswertes Vorleistungen (Vorleistungsquote)	57.8	59.8	58.8	58.5	61.3	59.0	
28	Bruttoanlageinvestitionen	2.7	3.1	3.4	4.0	4.0	3.2	
29	in % der Bruttowertschöpfung Abschreibungen	5.9	6.0	5.8	5.5	6.5	6.4	
30	Nettowertschöpfung	92.9	93.3	92.7	92.8	91.6	91.9	
31	in % der Nettowertschöpfung Einkommen aus unselbst. Arbeit (Lohnquote) ...	84.0	84.8	82.1	76.9	85.5	80.4	
32	in % des Kapitalstocks Bruttoanlageinvestitionen (in Pr. v. 1991) ...	5.3	6.3	6.9	8.9	8.4	6.5	
33	Ausrüstungen	4.1	5.0	5.3	7.3	6.7	5.3	
34	Bauten	1.2	1.3	1.6	1.6	1.6	1.3	
35	Kapitalkoeffizient (Verhältnis Kapitalstock zu Bruttowertschöpfung in Preisen von 1991) ...	1.2	1.2	1.2	1.1	1.2	1.2	
36	Kapitalintensität (Kapitalstock je Erwerbs- tätigen in 1000 DM)	95.2	94.8	92.7	92.5	92.9	98.9	
37	Angaben je Erwerbstätigen (1000 DM) Bruttoanlageinvestitionen (in jew. Preisen) ..	4.6	5.5	6.2	8.3	8.0	6.7	
38	Bruttoanlageinvestitionen (in Preisen v. 1991)	5.1	6.0	6.4	8.3	7.8	6.5	
39	Angaben je beschäft. Arbeitnehmer (1000 DM) Einkommen aus unselbst. Arbeit (Lohnkosten) ..	56.5	57.4	59.1	62.9	63.2	66.0	
40	Bruttolohn- und -gehaltssumme (monatlich)	3.9	3.9	4.0	4.3	4.3	4.5	
41	1970 = 100 Arbeitsproduktivität (Bruttowertschöpfung in Preisen von 1991 je Erwerbstätigen)	128	127	129	139	124	129	
42	Lohnstückkosten	255	259	265	261	294	294	
43	Kapitalproduktivität (Bruttowertschöpfung in Preisen von 1991 zu Kapitalstock)	82	82	85	91	81	80	
Anteil an der Summe aller Wirtschaftsbereiche (in %)								
44	Produktionswert	0.6	0.6	0.6	0.6	0.6	0.6	
45	Bruttowertschöpfung	0.6	0.6	0.6	0.7	0.6	0.6	
46	Nettowertschöpfung	0.7	0.7	0.7	0.7	0.6	0.7	
47	Entstandene Bruttoeinkommen aus unselbständiger Arbeit	0.9	0.8	0.8	0.8	0.8	0.8	
48	Unternehmertätigkeit und Vermögen	0.3	0.3	0.4	0.5	0.3	0.4	
49	Bruttoanlageinvestitionen	0.2	0.2	0.2	0.3	0.3	0.2	
50	Ausrüstungen	0.3	0.4	0.4	0.5	0.5	0.5	
51	Bauten	0.1	0.1	0.1	0.1	0.1	0.1	
52	Bruttoanlagevermögen in Preisen von 1991 am Jahresanfang	0.2	0.2	0.2	0.2	0.2	0.2	
53	Ausrüstungen	0.4	0.4	0.4	0.4	0.4	0.4	
54	Bauten	0.1	0.1	0.1	0.1	0.1	0.1	
55	Erwerbstätige im Inland	0.7	0.7	0.7	0.7	0.7	0.7	

Statistisches Bundesamt Wiesbaden
 Fachserie 18, Reihe S.19, 1994

Maschinenbau

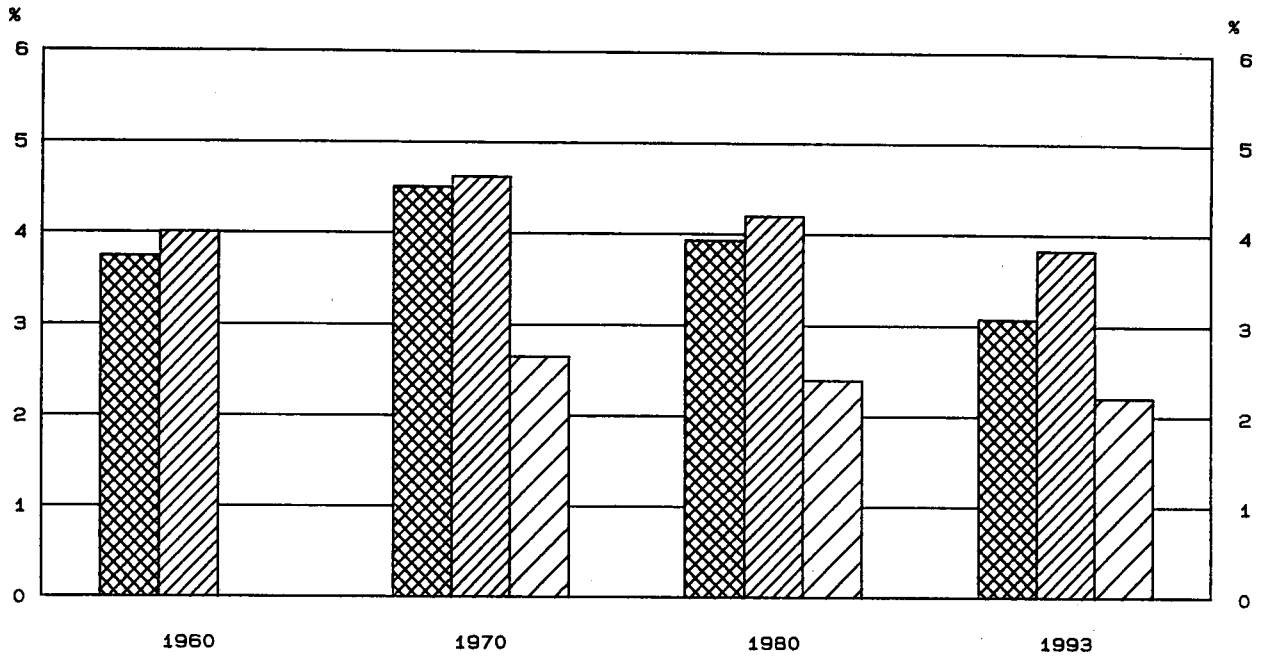

Anteile an der Summe aller Wirtschaftsbereiche

-  Bruttowertschöpfung in jeweiligen Preisen
-  Erwerbstätige im Inland
-  Kapitalstock (ohne Wohnungsbau und öff. Tiefbau)



Bruttowertschöpfung in Preisen von 1991

1960 = 100

-  Alle Wirtschaftsbereiche (unbereinigt)
-  Maschinenbau

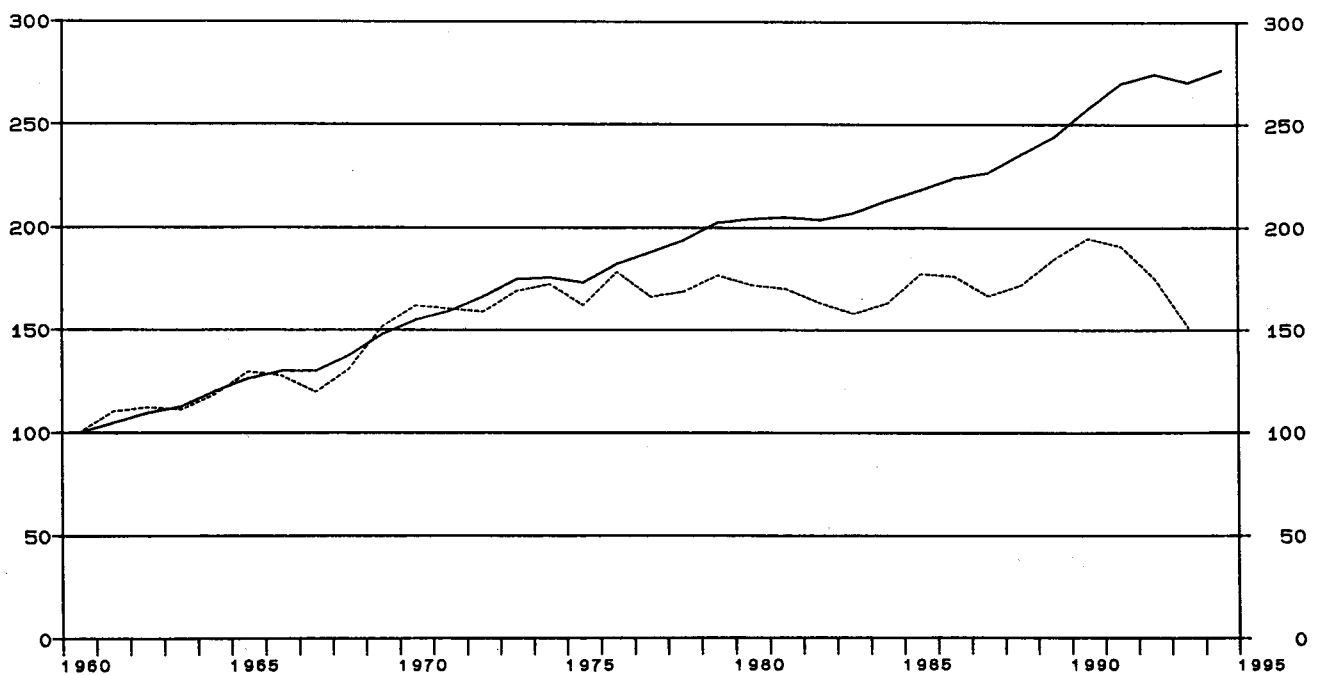

Früheres Bundesgebiet

Maschinenbau

Gegenstand der Nachweisung	1960	1965	1970	1975	1978	1979	1980
in jeweiligen Preisen (Mrd. DM)							
1 Produktionswert	28.53	43.58	67.04	96.00	115.36	126.84	131.54
2 - Vorleistungen	17.23	24.75	37.96	55.07	65.11	73.41	75.97
3 = Bruttowertschöpfung	11.30	18.83	29.08	40.93	50.25	53.43	55.57
4 - Abschreibungen	1.93	3.14	3.62	3.84	4.16
5 - Produktionssteuern abzüglich Subventionen	0.63	0.83	1.22	1.37	1.16
6 = Nettowertschöpfung	26.52	36.96	45.41	48.22	50.25
Entstandene Bruttoeinkommen aus							
7 unselbständiger Arbeit	7.74	12.63	21.38	32.24	39.75	43.19	47.08
8 dar.: Bruttolohn- und -gehaltssumme	6.80	11.13	18.56	27.30	33.50	36.24	39.23
9 Unternehmertätigkeit und Vermögen	5.14	4.72	5.66	5.03	3.17
10 Bruttoanlageinvestitionen	1.66	2.17	3.57	3.01	4.20	4.71	5.44
11 Ausrüstungen	1.05	1.51	2.55	2.45	3.31	3.79	4.17
12 Bauten	0.61	0.66	1.02	0.56	0.89	0.92	1.27
13 Nettoanlageinvestitionen	1.64	-0.13	0.58	0.87	1.28
14 Nettoanlagevermögen zu Wiederbeschaffungs-							
preisen am Jahresanfang	20.98	33.07	36.19	38.36	41.59
15 Ausrüstungen	10.32	16.77	18.95	19.99	21.41
16 Bauten	10.66	16.30	17.24	18.37	20.18
in Preisen von 1991 (Mrd. DM)							
17 Bruttowertschöpfung	50.26	65.21	81.52	81.42	84.88	88.84	86.38
18 Bruttoanlageinvestitionen	5.48	5.70	8.10	5.18	6.51	6.99	7.63
19 Ausrüstungen	3.17	3.86	5.69	4.12	5.03	5.58	5.86
20 Bauten	2.31	1.84	2.41	1.06	1.48	1.41	1.77
21 Bruttoanlagevermögen am Jahresanfang	82.09	101.99	107.24	109.46	111.99
22 Ausrüstungen	42.34	53.50	56.32	57.55	59.21
23 Bauten	39.75	48.49	50.92	51.91	52.78
24 Kapitalstock	84.86	102.79	108.35	110.72	113.49
Erwerbstätigkeit (Durchschnitt in 1000)							
25 Erwerbstätige im Inland	1 043	1 121	1 227	1 150	1 101	1 118	1 131
26 dar.: beschäftigte Arbeitnehmer	1 025	1 101	1 206	1 133	1 087	1 104	1 118
Kennziffern							
27 in % des Produktionswertes							
28 Vorleistungen (Vorleistungsquote)	60.4	56.8	56.6	57.4	56.4	57.9	57.8
Bruttoanlageinvestitionen	5.8	5.0	5.3	3.1	3.6	3.7	4.1
29 in % der Bruttowertschöpfung							
30 Abschreibungen	6.6	7.7	7.2	7.2	7.5
Nettowertschöpfung	91.2	90.3	90.4	90.2	90.4
31 in % der Nettowertschöpfung							
Einkommen aus unselbst. Arbeit (Lohnquote)	80.6	87.2	87.5	89.6	93.7
32 in % des Kapitalstocks							
Bruttoanlageinvestitionen (in Pr. v. 1991)	9.5	5.0	6.0	6.3	6.7
33 Ausrüstungen	6.7	4.0	4.6	5.0	5.2
34 Bauten	2.8	1.0	1.4	1.3	1.6
35 Kapitalkoeffizient (Verhältnis Kapitalstock							
zu Bruttowertschöpfung in Preisen von 1991)	1.0	1.3	1.3	1.2	1.3
36 Kapitalintensität (Kapitalstock je Erwerbs-							
tätigen in 1000 DM)	69.2	89.4	98.4	99.0	100.3
Angaben je Erwerbstätigen (1000 DM)							
37 Bruttoanlageinvestitionen (in jew. Preisen) ..	1.6	1.9	2.9	2.6	3.8	4.2	4.8
38 Bruttoanlageinvestitionen (in Preisen v. 1991)	5.3	5.1	6.6	4.5	5.9	6.3	6.7
Angaben je beschäft. Arbeitnehmer (1000 DM)							
39 Einkommen aus unselbst. Arbeit (Lohnkosten) ..	7.6	11.5	17.7	28.5	36.6	39.1	42.1
40 Bruttolohn- und -gehaltssumme (monatlich)	0.6	0.8	1.3	2.0	2.6	2.7	2.9
1970 = 100							
41 Arbeitsproduktivität (Bruttowertschöpfung in							
Preisen von 1991 je Erwerbstätigen)	73	88	100	107	116	120	115
42 Lohnstückkosten	59	74	100	151	178	185	207
43 Kapitalproduktivität (Bruttowertschöpfung in							
Preisen von 1991 zu Kapitalstock)	100	82	82	84	79
Anteil an der Summe aller Wirtschaftsbereiche (in %)							
44 Produktionswert	3.4	3.6	3.9	3.6	3.6	3.6	3.4
45 Bruttowertschöpfung	3.7	4.1	4.5	4.1	4.1	4.0	3.9
46 Nettowertschöpfung	4.8	4.4	4.3	4.3	4.2
Entstandene Bruttoeinkommen aus							
47 unselbständiger Arbeit	5.4	5.4	6.0	5.5	5.4	5.5	5.5
48 Unternehmertätigkeit und Vermögen	2.7	1.9	1.8	1.5	1.0
49 Bruttoanlageinvestitionen	2.2	1.8	2.1	1.4	1.6	1.5	1.6
50 Ausrüstungen	3.7	3.4	3.8	3.0	3.0	3.1	3.2
51 Bauten	1.3	0.9	1.0	0.4	0.6	0.5	0.6
Bruttoanlagevermögen in Preisen von 1991							
52 am Jahresanfang	1.4	1.4	1.4	1.3	1.3
53 Ausrüstungen	3.4	3.4	3.3	3.2	3.2
54 Bauten	0.9	0.9	0.8	0.8	0.8
55 Erwerbstätige im Inland	4.0	4.2	4.6	4.4	4.2	4.2	4.2

Statistisches Bundesamt Wiesbaden
Fachserie 18, Reihe S.19, 1994

Früheres Bundesgebiet

Maschinenbau

Gegenstand der Nachweisung		1981	1982	1983	1984	1985	1986	1987
in jeweiligen Preisen (Mrd. DM)								
1	Produktionswert	137.01	141.40	141.09	149.45	167.01	176.84	168.63
2	- Vorleistungen	79.87	83.11	82.20	87.84	97.72	104.49	95.11
3	= Bruttowertschöpfung	57.14	58.29	58.89	61.61	69.29	72.35	73.52
4	- Abschreibungen	4.49	4.74	4.90	5.08	5.28	5.55	5.83
5	- Produktionssteuern abzüglich Subventionen	1.01	1.03	0.95	1.13	1.39	1.49	1.32
6	= Nettowertschöpfung	51.64	52.52	53.04	55.40	62.62	65.31	66.37
Entstandene Bruttoeinkommen aus								
7	unselbständiger Arbeit	49.02	50.44	49.86	51.59	55.93	60.19	60.24
8	dar.: Bruttolohn- und -gehaltssumme	41.00	41.78	41.18	42.45	46.06	50.11	50.16
9	Unternehmertätigkeit und Vermögen	2.62	2.08	3.18	3.81	6.69	5.12	6.13
10	Bruttoanlageinvestitionen	5.22	4.80	5.08	5.19	6.15	7.64	7.59
11	Ausrüstungen	4.23	3.78	4.17	4.26	5.25	6.24	6.02
12	Bauten	0.99	1.02	0.91	0.93	0.90	1.40	1.57
13	Nettoanlageinvestitionen	0.73	0.06	0.18	0.11	0.87	2.09	1.76
14	Nettoanlagevermögen zu Wiederbeschaffungs-							
	preisen am Jahresanfang	45.44	48.69	49.73	51.05	52.11	53.52	56.26
15	Ausrüstungen	23.41	25.60	26.67	27.82	28.80	30.31	32.52
16	Bauten	22.03	23.09	23.06	23.23	23.31	23.21	23.74
in Preisen von 1991 (Mrd. DM)								
17	Bruttowertschöpfung	85.45	82.01	79.45	82.06	89.17	88.63	83.78
18	Bruttoanlageinvestitionen	6.93	6.08	6.24	6.20	7.13	8.68	8.51
19	Ausrüstungen	5.63	4.78	5.09	5.05	6.02	6.99	6.64
20	Bauten	1.30	1.30	1.15	1.15	1.11	1.69	1.87
21	Bruttoanlagevermögen am Jahresanfang	114.99	117.12	118.23	119.38	120.38	122.22	125.48
22	Ausrüstungen	61.03	62.51	63.03	63.81	64.49	66.09	68.59
23	Bauten	53.96	54.61	55.20	55.57	55.89	56.13	56.89
24	Kapitalstock	116.05	117.67	118.80	119.88	121.30	123.85	126.96
Erwerbstätigkeit (Durchschnitt in 1000)								
25	Erwerbstätige im Inland	1 138	1 119	1 075	1 050	1 084	1 139	1 123
26	dar.: beschäftigte Arbeitnehmer	1 125	1 105	1 061	1 037	1 071	1 125	1 110
Kennziffern								
27	in % des Produktionswertes							
28	Vorleistungen (Vorleistungsquote)	58.3	58.8	58.3	58.8	58.5	59.1	56.4
	Bruttoanlageinvestitionen	3.8	3.4	3.6	3.5	3.7	4.3	4.5
29	in % der Bruttowertschöpfung							
30	Abschreibungen	7.9	8.1	8.3	8.2	7.6	7.7	7.9
	Nettowertschöpfung	90.4	90.1	90.1	89.9	90.4	90.3	90.3
31	in % der Nettowertschöpfung							
	Einkommen aus unselbst. Arbeit (Lohnquote) ...	94.9	96.0	94.0	93.1	89.3	92.2	90.8
32	in % des Kapitalstocks							
33	Bruttoanlageinvestitionen (in Pr. v. 1991) ...	6.0	5.2	5.3	5.2	5.9	7.0	6.7
34	Ausrüstungen	4.9	4.1	4.3	4.2	5.0	5.6	5.2
	Bauten	1.1	1.1	1.0	1.0	0.9	1.4	1.5
35	Kapitalkoeffizient (Verhältnis Kapitalstock							
	zu Bruttowertschöpfung in Preisen von 1991) ...	1.4	1.4	1.5	1.5	1.4	1.4	1.5
36	Kapitalintensität (Kapitalstock je Erwerbs-							
	tätigen in 1000 DM)	102.0	105.2	110.5	114.2	111.9	108.7	113.1
Angaben je Erwerbstätigen (1000 DM)								
37	Bruttoanlageinvestitionen (in jew. Preisen) ..	4.6	4.3	4.7	4.9	5.7	6.7	6.8
38	Bruttoanlageinvestitionen (in Preisen v. 1991)	6.1	5.4	5.8	5.9	6.6	7.6	7.6
Angaben je beschäft. Arbeitnehmer (1000 DM)								
39	Einkommen aus unselbst. Arbeit (Lohnkosten) ..	43.6	45.6	47.0	49.7	52.2	53.5	54.3
40	Bruttolohn- und -gehaltssumme (monatlich)	3.0	3.2	3.2	3.4	3.6	3.7	3.8
41	1970 = 100							
42	Arbeitsproduktivität (Bruttowertschöpfung in							
	Preisen von 1991 je Erwerbstätigen)	113	110	111	118	124	117	112
43	Lohnstückkosten	217	233	238	239	238	258	273
	Kapitalproduktivität (Bruttowertschöpfung in							
	Preisen von 1991 zu Kapitalstock)	77	73	70	71	77	74	69
Anteil an der Summe aller Wirtschaftsbereiche (in %)								
44	Produktionswert	3.4	3.4	3.3	3.2	3.5	3.7	3.4
45	Bruttowertschöpfung	3.9	3.8	3.6	3.6	3.9	3.9	3.8
46	Nettowertschöpfung	4.2	4.1	3.9	3.9	4.2	4.2	4.1
47	Entstandene Bruttoeinkommen aus							
48	unselbständiger Arbeit	5.4	5.4	5.3	5.2	5.5	5.6	5.4
	Unternehmertätigkeit und Vermögen	0.8	0.6	0.8	0.9	1.5	1.0	1.2
49	Bruttoanlageinvestitionen	1.6	1.5	1.5	1.5	1.7	2.0	1.9
50	Ausrüstungen	3.2	2.9	3.0	3.0	3.3	3.7	3.4
51	Bauten	0.5	0.5	0.4	0.4	0.4	0.7	0.7
52	Bruttoanlagevermögen in Preisen von 1991							
	am Jahresanfang	1.3	1.3	1.3	1.3	1.2	1.2	1.2
53	Ausrüstungen	3.2	3.2	3.1	3.1	3.1	3.1	3.2
54	Bauten	0.8	0.8	0.8	0.7	0.7	0.7	0.7
55	Erwerbstätige im Inland	4.2	4.2	4.1	4.0	4.1	4.2	4.2

Statistisches Bundesamt Wiesbaden
 Fachserie 18, Reihe S.19, 1994

Früheres Bundesgebiet



Maschinenbau

Gegenstand der Nachweisung		1988	1989	1990	1991	1992	1993	1994
in jeweiligen Preisen (Mrd. DM)								
1	Produktionswert	180.69	203.34	223.86	228.29	224.14	201.35	
2	- Vorleistungen	102.78	118.04	129.86	132.51	130.15	117.03	
3	= Bruttowertschöpfung	77.91	85.30	94.00	95.78	93.99	84.32	
4	- Abschreibungen	6.12	6.54	7.17	7.88	8.41	8.62	
5	- Produktionssteuern abzüglich Subventionen	1.46	1.74	1.83	1.80	1.79	1.37	
6	= Nettowertschöpfung	70.33	77.02	85.00	86.10	83.79	74.33	
Entstandene Bruttoeinkommen aus								
7	unselbständiger Arbeit	63.33	68.57	75.73	77.81	81.55	75.12	
8	dar.: Bruttolohn- und -gehaltsumme	52.37	56.18	61.65	65.05	66.45	62.88	
9	Unternehmertätigkeit und Vermögen	7.00	8.45	9.27	8.29	2.24	-0.79	
10	Bruttoanlageinvestitionen	7.65	9.18	10.51	10.79	9.40	6.46	
11	Ausrüstungen	6.15	7.23	8.39	8.38	7.36	5.18	
12	Bauten	1.50	1.95	2.12	2.41	2.04	1.28	
13	Nettoanlageinvestitionen	1.53	2.64	3.34	2.91	0.93	-2.16	
14	Nettoanlagevermögen zu Wiederbeschaffungs-							
	preisen am Jahresanfang	58.53	61.08	65.81	71.76	77.28	79.85	
15	Ausrüstungen	34.15	35.94	38.91	42.51	45.53	46.48	
16	Bauten	24.38	25.14	26.90	29.25	31.75	33.37	
in Preisen von 1991 (Mrd. DM)								
17	Bruttowertschöpfung	86.53	92.99	97.88	95.78	88.01	75.98	
18	Bruttoanlageinvestitionen	8.41	9.80	10.88	10.79	9.14	6.18	
19	Ausrüstungen	6.66	7.60	8.62	8.38	7.20	5.00	
20	Bauten	1.75	2.20	2.26	2.41	1.94	1.18	
21	Bruttoanlagevermögen am Jahresanfang	128.44	131.16	135.10	139.92	144.46	147.13	
22	Ausrüstungen	70.67	72.68	75.52	79.24	82.60	84.65	
23	Bauten	57.77	58.48	59.58	60.68	61.86	62.48	
24	Kapitalstock	129.80	133.13	137.51	142.19	145.79	146.84	
Erwerbstätigkeit (Durchschnitt in 1000)								
25	Erwerbstätige im Inland	1 130	1 155	1 211	1 226	1 193	1 108	
26	dar.: beschäftigte Arbeitnehmer	1 117	1 141	1 196	1 210	1 178	1 093	
Kennziffern								
27	in % des Produktionswertes							
28	Vorleistungen (Vorleistungsquote)	56.9	58.1	58.0	58.0	58.1	58.1	
29	Bruttoanlageinvestitionen	4.2	4.5	4.7	4.7	4.2	3.2	
30	in % der Bruttowertschöpfung							
31	Abschreibungen	7.9	7.7	7.6	8.2	8.9	10.2	
32	Nettowertschöpfung	90.3	90.3	90.4	89.9	89.1	88.2	
33	in % der Nettowertschöpfung							
34	Einkommen aus unselfst. Arbeit (Lohnquote) ...	90.0	89.0	89.1	90.4	97.3	101.1	
35	in % des Kapitalstocks							
36	Bruttoanlageinvestitionen (in Pr. v. 1991) ...	6.5	7.4	7.9	7.6	6.3	4.2	
37	Ausrüstungen	5.4	5.7	6.3	5.9	4.9	3.4	
38	Bauten	1.3	1.7	1.6	1.7	1.3	0.8	
39	Kapitalkoeffizient (Verhältnis Kapitalstock							
40	zu Bruttowertschöpfung in Preisen von 1991) ...	1.5	1.4	1.4	1.5	1.7	1.9	
41	Kapitalintensität (Kapitalstock je Erwerbs-							
42	tätigen in 1000 DM)	114.9	115.3	113.6	116.0	122.2	132.5	
43	Angaben je Erwerbstätigen (1000 DM)							
44	Bruttoanlageinvestitionen (in jew. Preisen) ..	6.8	7.9	8.7	8.8	7.9	5.8	
45	Bruttoanlageinvestitionen (in Preisen v. 1991)	7.4	8.5	9.0	8.8	7.7	5.6	
46	Angaben je beschäft. Arbeitnehmer (1000 DM)							
47	Einkommen aus unselfst. Arbeit (Lohnkosten) ..	56.7	60.1	63.3	64.3	69.2	68.7	
48	Bruttolohn- und -gehaltsumme (monatlich)	3.9	4.1	4.3	4.5	4.7	4.8	
49	1970 = 100							
50	Arbeitsproduktivität (Bruttowertschöpfung in							
51	Preisen von 1991 je Erwerbstätigen)	115	121	122	118	111	103	
52	Lohnstückkosten	277	280	294	308	352	376	
53	Kapitalproduktivität (Bruttowertschöpfung in							
54	Preisen von 1991 zu Kapitalstock)	69	73	74	70	63	54	
Anteil an der Summe aller Wirtschaftsbereiche (in %)								
55	Produktionswert	3.5	3.7	3.7	3.5	3.3	3.0	
56	Bruttowertschöpfung	3.8	4.0	4.0	3.7	3.5	3.1	
57	Nettowertschöpfung	4.1	4.3	4.3	4.0	3.7	3.3	
Entstandene Bruttoeinkommen aus								
58	unselbständiger Arbeit	5.4	5.6	5.8	5.4	5.3	4.9	
59	Unternehmertätigkeit und Vermögen	1.3	1.4	1.4	1.2	0.3	-0.1	
60	Bruttoanlageinvestitionen	1.8	2.0	2.0	1.9	1.6	1.2	
61	Ausrüstungen	3.2	3.4	3.4	3.0	2.8	2.3	
62	Bauten	0.7	0.8	0.8	0.8	0.6	0.4	
Bruttoanlagevermögen in Preisen von 1991								
63	am Jahresanfang	1.2	1.2	1.2	1.2	1.2	1.2	
64	Ausrüstungen	3.2	3.2	3.2	3.3	3.3	3.2	
65	Bauten	0.7	0.7	0.7	0.7	0.7	0.7	
66	Erwerbstätige im Inland	4.1	4.2	4.3	4.2	4.1	3.8	

Statistisches Bundesamt Wiesbaden
Fachserie 18, Reihe S.19, 1994

Herstellung von Bueromaschinen, ADV-Geraeten und -einrichtungen

Anteile an der Summe aller Wirtschaftsbereiche

-  Bruttowertschöpfung in jeweiligen Preisen
-  Erwerbstätige im Inland
-  Kapitalstock (ohne Wohnungsbau und öff. Tiefbau)

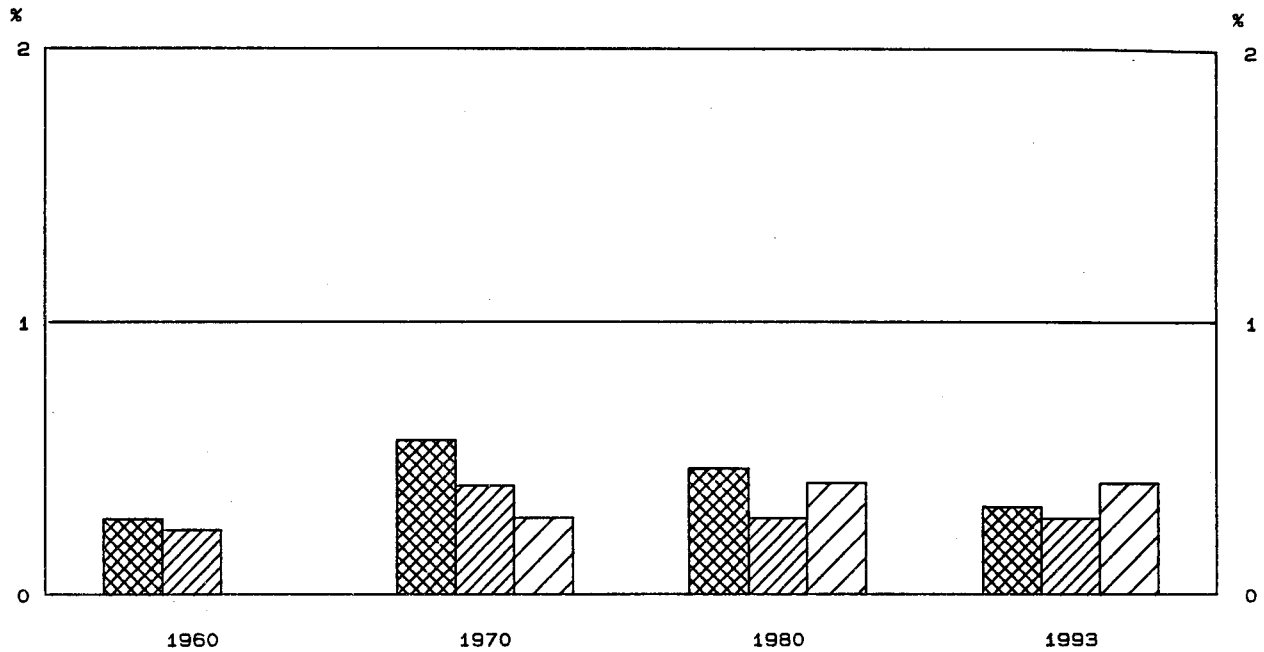

Bruttowertschöpfung in Preisen von 1991

1960 = 100

- Alle Wirtschaftsbereiche (unbereinigt)
- - - Herstellung von Bueromaschinen, ADV- Geraeten und -einrichtungen

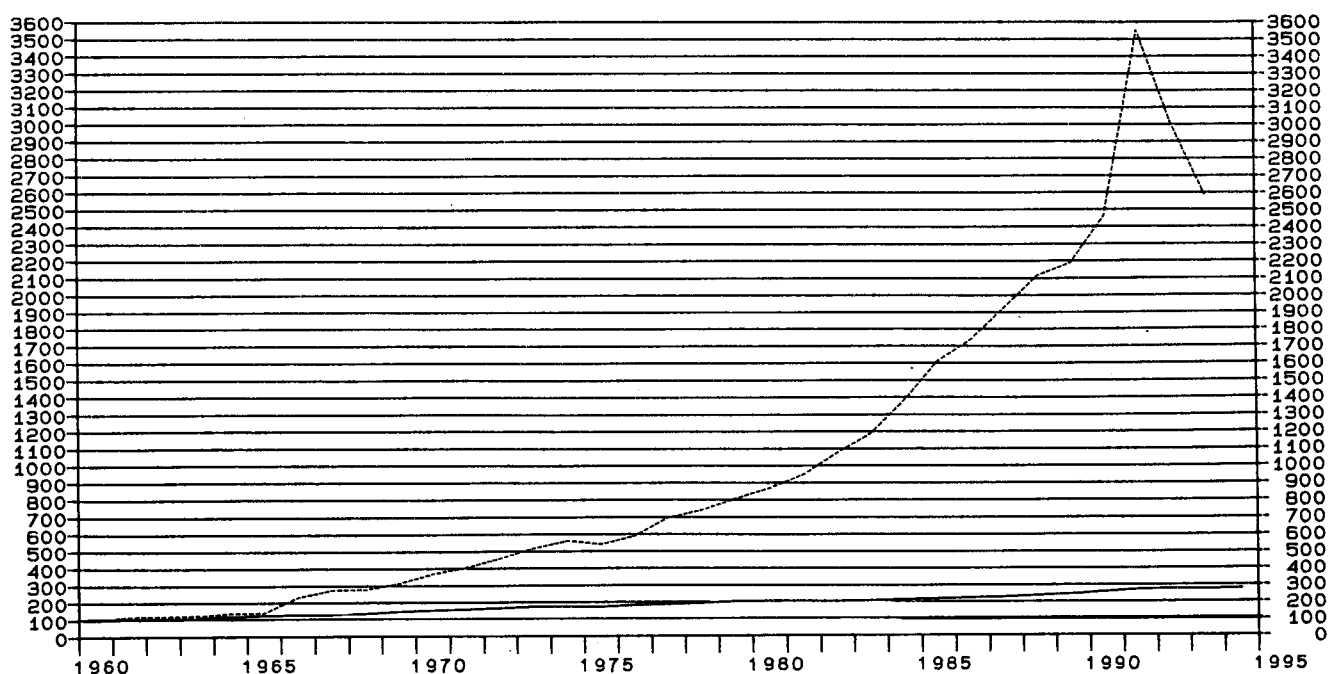

Früheres Bundesgebiet
Herstellung von Büromaschinen, ADV-Geräten und -einrichtungen

Gegenstand der Nachweisung	1960	1965	1970	1975	1978	1979	1980
in jeweiligen Preisen (Mrd. DM)							
1 Produktionswert	1.49	2.36	6.32	9.15	11.76	12.20	13.20
2 - Vorleistungen	0.65	0.97	2.66	4.07	5.55	6.05	6.66
3 = Bruttowertschöpfung	0.84	1.39	3.66	5.08	6.21	6.15	6.54
4 - Abschreibungen	0.40	0.89	1.09	1.14	1.25
5 - Produktionssteuern abzüglich Subventionen	0.10	0.15	0.27	0.22	0.19
6 = Nettowertschöpfung	3.16	4.04	4.85	4.79	5.10
7 Entstandene Bruttoeinkommen aus unselbständiger Arbeit	0.45	0.89	2.16	3.27	3.74	3.99	4.27
8 dar.: Bruttolohn- und -gehaltssumme	0.40	0.80	1.87	2.76	3.05	3.19	3.47
9 Unternehmertätigkeit und Vermögen	1.00	0.77	1.11	0.80	0.83
10 Bruttoanlageinvestitionen	0.19	0.40	1.09	1.17	1.27	1.63	1.74
11 Ausrüstungen	0.15	0.32	0.94	0.93	1.13	1.44	1.47
12 Bauten	0.04	0.08	0.15	0.24	0.14	0.19	0.27
13 Nettoanlageinvestitionen	0.69	0.28	0.18	0.49	0.49
14 Nettoanlagevermögen zu Wiederbeschaffungs- preisen am Jahresanfang	3.59	7.05	8.10	8.31	8.96
15 Ausrüstungen	2.61	5.26	5.84	5.85	6.16
16 Bauten	0.98	1.79	2.26	2.46	2.80
in Preisen von 1991 (Mrd. DM)							
17 Bruttowertschöpfung	0.46	0.64	1.69	2.48	3.40	3.70	3.99
18 Bruttoanlageinvestitionen	0.40	0.70	1.54	1.53	1.53	1.95	2.03
19 Ausrüstungen	0.24	0.46	1.17	1.07	1.29	1.65	1.65
20 Bauten	0.16	0.24	0.37	0.46	0.24	0.30	0.38
21 Bruttoanlagevermögen am Jahresanfang	8.73	14.61	17.30	18.03	19.10
22 Ausrüstungen	5.45	10.05	11.82	12.33	13.12
23 Bauten	3.28	4.56	5.48	5.70	5.98
24 Kapitalstock	9.40	15.12	17.66	18.56	19.64
Erwerbstätigkeit (Durchschnitt in 1000)							
25 Erwerbstätige im Inland	62	75	106	89	77	76	76
26 dar.: beschäftigte Arbeitnehmer	61	74	105	88	76	75	75
Kennziffern							
27 in % des Produktionswertes Vorleistungen (Vorleistungsquote)	43.6	41.1	42.1	44.5	47.2	49.6	50.5
28 Bruttoanlageinvestitionen	12.8	16.9	17.2	12.8	10.8	13.4	13.2
29 in % der Bruttowertschöpfung Abschreibungen	10.9	17.5	17.6	18.5	19.1
30 Nettowertschöpfung	86.3	79.5	78.1	77.9	78.0
31 in % der Nettowertschöpfung Einkommen aus unselbst. Arbeit (Lohnquote)	68.4	80.9	77.1	83.3	83.7
32 in % des Kapitalstocks Bruttoanlageinvestitionen (in Pr. v. 1991)	16.4	10.1	8.7	10.5	10.3
33 Ausrüstungen	12.4	7.1	7.3	8.9	8.4
34 Bauten	3.9	3.0	1.4	1.6	1.9
35 Kapitalkoeffizient (Verhältnis Kapitalstock zu Bruttowertschöpfung in Preisen von 1991)	5.6	6.1	5.2	5.0	4.9
36 Kapitalintensität (Kapitalstock je Erwerbs- tätigen in 1000 DM)	88.7	169.9	229.4	244.3	258.4
37 Angaben je Erwerbstätigen (1000 DM) Bruttoanlageinvestitionen (in jew. Preisen) ..	3.1	5.3	10.3	13.1	16.5	21.4	22.9
38 Bruttoanlageinvestitionen (in Preisen v. 1991)	6.5	9.3	14.5	17.2	19.9	25.7	26.7
39 Angaben je beschäft. Arbeitnehmer (1000 DM) Einkommen aus unselbst. Arbeit (Lohnkosten) ..	7.4	12.0	20.6	37.2	49.2	53.2	56.9
40 Bruttolohn- und -gehaltssumme (monatlich)	0.5	0.9	1.5	2.6	3.3	3.5	3.9
41 1970 = 100 Arbeitsproduktivität (Bruttowertschöpfung in Preisen von 1991 je Erwerbstätigen)	47	54	100	175	277	305	329
42 Lohnstückkosten	77	109	100	103	86	85	84
43 Kapitalproduktivität (Bruttowertschöpfung in Preisen von 1991 zu Kapitalstock)	100	91	107	111	113
Anteil an der Summe aller Wirtschaftsbereiche (in %)							
44 Produktionswert	0.2	0.2	0.4	0.3	0.4	0.3	0.3
45 Bruttowertschöpfung	0.3	0.3	0.6	0.5	0.5	0.5	0.5
46 Nettowertschöpfung	0.6	0.5	0.5	0.4	0.4
47 Entstandene Bruttoeinkommen aus unselbständiger Arbeit	0.3	0.4	0.6	0.6	0.5	0.5	0.5
48 Unternehmertätigkeit und Vermögen	0.5	0.3	0.4	0.2	0.3
49 Bruttoanlageinvestitionen	0.3	0.3	0.6	0.5	0.5	0.5	0.5
50 Ausrüstungen	0.5	0.7	1.4	1.1	1.0	1.2	1.1
51 Bauten	0.1	0.1	0.1	0.2	0.1	0.1	0.1
52 Bruttoanlagevermögen in Preisen von 1991 am Jahresanfang	0.2	0.2	0.2	0.2	0.2
53 Ausrüstungen	0.4	0.6	0.7	0.7	0.7
54 Bauten	0.1	0.1	0.1	0.1	0.1
55 Erwerbstätige im Inland	0.2	0.3	0.4	0.3	0.3	0.3	0.3

Statistisches Bundesamt Wiesbaden
Fachserie 18, Reihe S.19, 1994

Früheres Bundesgebiet
Herstellung von Büromaschinen, ADV-Geräten und -einrichtungen

Gegenstand der Nachweisung		1981	1982	1983	1984	1985	1986	1987
in jeweiligen Preisen (Mrd. DM)								
1	Produktionswert	14.63	15.82	18.64	23.16	27.16	27.24	26.21
2	- Vorleistungen	7.83	8.18	10.43	14.07	16.93	16.45	15.44
3	= Bruttowertschöpfung	6.80	7.64	8.21	9.09	10.23	10.79	10.77
4	- Abschreibungen	1.44	1.59	1.67	1.73	1.78	1.73	1.68
5	- Produktionssteuern abzüglich Subventionen	0.13	0.14	0.20	0.08	0.31	0.15	0.12
6	= Nettowertschöpfung	5.23	5.91	6.34	7.28	8.14	8.91	8.97
Entstandene Bruttoeinkommen aus								
7	unselbständiger Arbeit	4.14	4.65	4.94	6.04	6.59	7.12	7.87
8	dar.: Bruttolohn- und -gehaltssumme	3.68	3.80	4.06	4.78	5.39	5.78	6.32
9	Unternehmertätigkeit und Vermögen	1.09	1.26	1.40	1.24	1.55	1.79	1.10
10	Bruttoanlageinvestitionen	1.85	1.74	1.73	1.85	1.84	1.84	2.00
11	Ausrüstungen	1.58	1.45	1.42	1.50	1.56	1.43	1.64
12	Bauten	0.27	0.29	0.31	0.35	0.28	0.41	0.36
13	Nettoanlageinvestitionen	0.41	0.15	0.06	0.12	0.06	0.11	0.32
14	Nettoanlagevermögen zu Wiederbeschaffungs- preisen am Jahresanfang	9.80	10.80	11.19	11.43	11.65	11.64	11.52
15	Ausrüstungen	6.61	7.30	7.51	7.48	7.45	7.29	6.87
16	Bauten	3.19	3.50	3.68	3.95	4.20	4.35	4.65
in Preisen von 1991 (Mrd. DM)								
17	Bruttowertschöpfung	4.36	4.93	5.45	6.35	7.41	7.98	8.87
18	Bruttoanlageinvestitionen	2.08	1.90	1.82	1.91	1.86	1.91	2.08
19	Ausrüstungen	1.72	1.52	1.43	1.48	1.51	1.41	1.65
20	Bauten	0.36	0.38	0.39	0.43	0.35	0.50	0.43
21	Bruttoanlagevermögen am Jahresanfang	20.18	21.22	21.96	22.52	23.05	23.39	23.65
22	Ausrüstungen	13.85	14.56	14.96	15.17	15.31	15.35	15.16
23	Bauten	6.33	6.66	7.00	7.35	7.74	8.04	8.49
24	Kapitalstock	20.70	21.59	22.24	22.78	23.22	23.52	23.82
Erwerbstätigkeit (Durchschnitt in 1000)								
25	Erwerbstätige im Inland	75	71	75	84	90	96	98
26	dar.: beschäftigte Arbeitnehmer	74	70	74	83	89	95	97
Kennziffern								
27	in % des Produktionswertes							
28	Vorleistungen (Vorleistungsquote)	53.5	51.7	56.0	60.8	62.3	60.4	58.9
	Bruttoanlageinvestitionen	12.6	11.0	9.3	8.0	6.8	6.8	7.6
29	in % der Bruttowertschöpfung							
30	Abschreibungen	21.2	20.8	20.3	19.0	17.4	16.0	15.6
	Nettowertschöpfung	76.9	77.4	77.2	80.1	79.6	82.6	83.3
31	in % der Nettowertschöpfung							
	Einkommen aus unselbst. Arbeit (Lohnquote) ...	79.2	78.7	77.9	83.0	81.0	79.9	87.7
32	in % des Kapitalstocks							
33	Bruttoanlageinvestitionen (in Pr. v. 1991) ...	10.0	8.8	8.2	8.4	8.0	8.1	8.7
34	Ausrüstungen	8.3	7.0	6.4	6.5	6.5	6.0	6.9
	Bauten	1.7	1.8	1.8	1.9	1.5	2.1	1.8
35	Kapitalkoeffizient (Verhältnis Kapitalstock zu Bruttowertschöpfung in Preisen von 1991) ...	4.7	4.4	4.1	3.6	3.1	2.9	2.7
36	Kapitalintensität (Kapitalstock je Erwerbs- tätigen in 1000 DM)	276.0	304.1	296.5	271.2	258.0	245.0	243.1
Angaben je Erwerbstätigen (1000 DM)								
37	Bruttoanlageinvestitionen (in jew. Preisen) ..	24.7	24.5	23.1	22.0	20.4	19.2	20.4
38	Bruttoanlageinvestitionen (in Preisen v. 1991)	27.7	26.8	24.3	22.7	20.7	19.9	21.2
Angaben je beschäft. Arbeitnehmer (1000 DM)								
39	Einkommen aus unselbst. Arbeit (Lohnkosten) ..	55.9	66.4	66.8	72.8	74.0	74.9	81.1
40	Bruttolohn- und -gehaltssumme (monatlich)	4.1	4.5	4.6	4.8	5.0	5.1	5.4
1970 = 100								
41	Arbeitsproduktivität (Bruttowertschöpfung in Preisen von 1991 je Erwerbstätigen)	365	436	456	474	516	521	568
42	Lohnstückkosten	75	74	71	75	70	70	69
43	Kapitalproduktivität (Bruttowertschöpfung in Preisen von 1991 zu Kapitalstock)	117	127	136	155	178	189	207
Anteil an der Summe aller Wirtschaftsbereiche (in %)								
44	Produktionswert	0.4	0.4	0.4	0.5	0.6	0.6	0.5
45	Bruttowertschöpfung	0.5	0.5	0.5	0.5	0.6	0.6	0.6
46	Nettowertschöpfung	0.4	0.5	0.5	0.5	0.6	0.6	0.6
Entstandene Bruttoeinkommen aus								
47	unselbständiger Arbeit	0.5	0.5	0.5	0.6	0.6	0.7	0.7
48	Unternehmertätigkeit und Vermögen	0.3	0.4	0.3	0.3	0.3	0.4	0.2
49	Bruttoanlageinvestitionen	0.5	0.5	0.5	0.5	0.5	0.5	0.5
50	Ausrüstungen	1.2	1.1	1.0	1.1	1.0	0.9	0.9
51	Bauten	0.1	0.1	0.2	0.2	0.1	0.2	0.2
Bruttoanlagevermögen in Preisen von 1991								
52	am Jahresanfang	0.2	0.2	0.2	0.2	0.2	0.2	0.2
53	Ausrüstungen	0.7	0.7	0.7	0.7	0.7	0.7	0.7
54	Bauten	0.1	0.1	0.1	0.1	0.1	0.1	0.1
55	Erwerbstätige im Inland	0.3	0.3	0.3	0.3	0.3	0.4	0.4



Statistisches Bundesamt Wiesbaden
Fachserie 18, Reihe S.19, 1994

Herstellung von Büromaschinen, ADV-Geräten und -einrichtungen

Gegenstand der Nachweisung		1988	1989	1990	1991	1992	1993	1994
in jeweiligen Preisen (Mrd. DM)								
1	Produktionswert	27.53	28.28	30.89	40.42	37.50	28.23	
2	- Vorleistungen	16.66	17.89	19.40	24.09	25.81	19.41	
3	= Bruttowertschöpfung	10.87	10.39	11.49	16.33	11.69	8.82	
4	- Abschreibungen	1.70	1.76	1.87	2.09	2.26	2.26	
5	- Produktionssteuern abzüglich Subventionen	0.07	-0.07	-0.15	-0.02	0.05	0.06	
6	= Nettowertschöpfung	9.10	8.70	9.77	14.26	9.38	6.50	
Entstandene Bruttoeinkommen aus								
7	unselbständiger Arbeit	7.85	7.97	8.47	11.69	11.24	6.65	
8	dar.: Bruttolohn- und -gehaltssumme	6.42	6.49	6.83	9.05	8.89	6.55	
9	Unternehmertätigkeit und Vermögen	1.25	0.73	1.30	2.57	-1.86	-0.15	
10	Bruttoanlageinvestitionen	2.09	2.24	2.53	2.85	2.29	0.80	
11	Ausrüstungen	1.91	1.88	2.21	2.57	2.15	0.72	
12	Bauten	0.18	0.36	0.32	0.28	0.14	0.08	
13	Nettoanlageinvestitionen	0.39	0.48	0.66	0.76	0.03	-1.46	
14	Nettoanlagevermögen zu Wiederbeschaffungs-							
	preisen am Jahresanfang	11.68	12.12	12.74	13.79	14.93	15.17	
15	Ausrüstungen	6.79	7.13	7.35	7.95	8.71	8.81	
16	Bauten	4.89	4.99	5.39	5.84	6.22	6.36	
in Preisen von 1991 (Mrd. DM)								
17	Bruttowertschöpfung	9.73	10.06	11.31	16.33	13.83	11.90	
18	Bruttoanlageinvestitionen	2.18	2.33	2.58	2.85	2.27	0.78	
19	Ausrüstungen	1.97	1.92	2.24	2.57	2.14	0.71	
20	Bauten	0.21	0.41	0.34	0.28	0.13	0.07	
21	Bruttoanlagevermögen am Jahresanfang	24.00	24.39	24.89	25.65	26.69	27.16	
22	Ausrüstungen	15.13	15.36	15.50	15.97	16.79	17.19	
23	Bauten	8.87	9.03	9.39	9.68	9.90	9.97	
24	Kapitalstock	24.19	24.64	25.27	26.17	26.92	26.60	
Erwerbstätigkeit (Durchschnitt in 1000)								
25	Erwerbstätige im Inland	100	100	102	119	112	81	
26	dar.: beschäftigte Arbeitnehmer	99	99	101	118	111	80	
Kennziffern								
in % des Produktionswertes								
27	Vorleistungen (Vorleistungsquote)	60.5	63.3	62.8	59.6	68.8	68.8	
28	Bruttoanlageinvestitionen	7.6	7.9	8.2	7.1	6.1	2.8	
in % der Bruttowertschöpfung								
29	Abschreibungen	15.6	16.9	16.3	12.8	19.3	25.6	
30	Nettowertschöpfung	83.7	83.7	85.0	87.3	80.2	73.7	
in % der Nettowertschöpfung								
31	Einkommen aus unselbst. Arbeit (Lohnquote) ...	86.3	91.6	86.7	82.0	119.8	102.3	
in % des Kapitalstocks								
32	Bruttoanlageinvestitionen (in Pr. v. 1991) ...	9.0	9.5	10.2	10.9	8.4	2.9	
33	Ausrüstungen	8.1	7.8	8.9	9.8	7.9	2.7	
34	Bauten	0.9	1.7	1.3	1.1	0.5	0.3	
35	Kapitalkoeffizient (Verhältnis Kapitalstock							
	zu Bruttowertschöpfung in Preisen von 1991) ...	2.5	2.4	2.2	1.6	1.9	2.2	
36	Kapitalintensität (Kapitalstock je Erwerbs-							
	tätigen in 1000 DM)	241.9	246.4	247.7	219.9	240.4	328.5	
Angaben je Erwerbstätigen (1000 DM)								
37	Bruttoanlageinvestitionen (in jew. Preisen) ..	20.9	22.4	24.8	23.9	20.4	9.9	
38	Bruttoanlageinvestitionen (in Preisen v. 1991)	21.8	23.3	25.3	23.9	20.3	9.6	
Angaben je beschäft. Arbeitnehmer (1000 DM)								
39	Einkommen aus unselbst. Arbeit (Lohnkosten) ..	79.3	80.5	83.9	99.1	101.3	83.1	
40	Bruttolohn- und -gehaltssumme (monatlich)	5.4	5.5	5.6	6.4	6.7	6.8	
1970 = 100								
41	Arbeitsproduktivität (Bruttowertschöpfung in							
	Preisen von 1991 je Erwerbstätigen)	610	631	695	861	775	921	
42	Lohnstückkosten	63	62	59	56	64	44	
43	Kapitalproduktivität (Bruttowertschöpfung in							
	Preisen von 1991 zu Kapitalstock)	224	227	249	347	286	249	
Anteil an der Summe aller Wirtschaftsbereiche (in %)								
44	Produktionswert	0.5	0.5	0.5	0.6	0.5	0.4	
45	Bruttowertschöpfung	0.5	0.5	0.5	0.6	0.4	0.3	
46	Nettowertschöpfung	0.5	0.5	0.5	0.7	0.4	0.3	
Entstandene Bruttoeinkommen aus								
47	unselbständiger Arbeit	0.7	0.7	0.6	0.8	0.7	0.4	
48	Unternehmertätigkeit und Vermögen	0.2	0.1	0.2	0.4	-0.3	-0.0	
49	Bruttoanlageinvestitionen	0.5	0.5	0.5	0.5	0.4	0.1	
50	Ausrüstungen	1.0	0.9	0.9	0.9	0.8	0.3	
51	Bauten	0.1	0.1	0.1	0.1	0.0	0.0	
Bruttoanlagevermögen in Preisen von 1991								
52	am Jahresanfang	0.2	0.2	0.2	0.2	0.2	0.2	
53	Ausrüstungen	0.7	0.7	0.7	0.7	0.7	0.7	
54	Bauten	0.1	0.1	0.1	0.1	0.1	0.1	
55	Erwerbstätige im Inland	0.4	0.4	0.4	0.4	0.4	0.3	

Strassenfahrzeugbau, Reparatur von Kraftfahrzeugen usw.

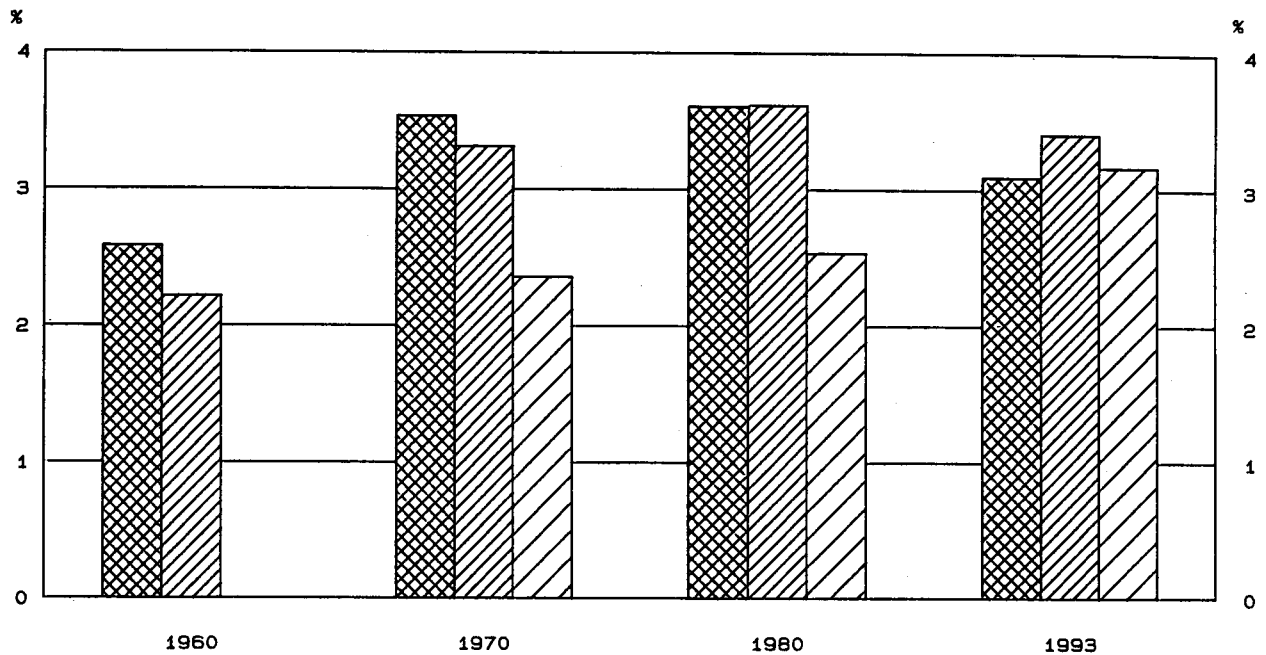

Anteile an der Summe aller Wirtschaftsbereiche

-  Bruttowertschöpfung in jeweiligen Preisen
-  Erwerbstätige im Inland
-  Kapitalstock (ohne Wohnungsbau und öff. Tiefbau)



Bruttowertschöpfung in Preisen von 1991

1960 = 100

-  Alle Wirtschaftsbereiche (unbereinigt)
-  Strassenfahrzeugbau, Reparatur von Kraftfahrzeugen usw.

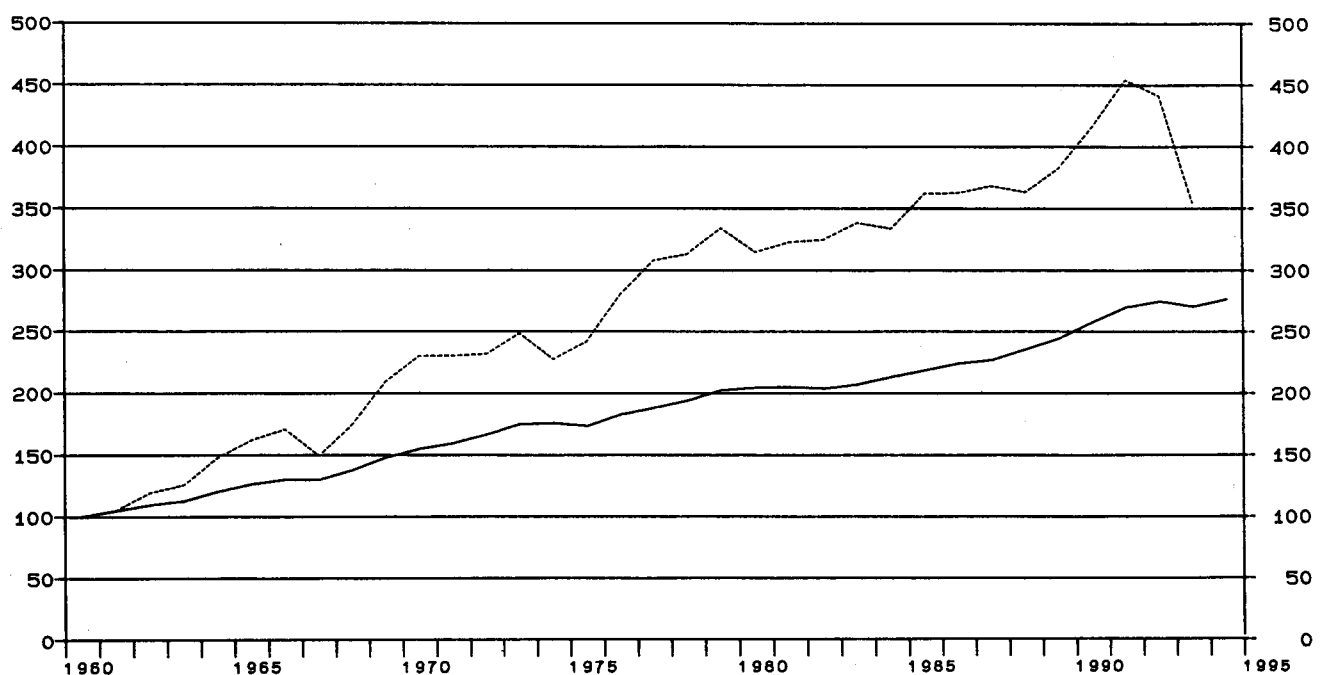

Früheres Bundesgebiet
Straßenfahrzeugbau, Reparatur von Kraftfahrzeugen usw.

Gegenstand der Nachweisung		1960	1965	1970	1975	1978	1979	1980
in jeweiligen Preisen (Mrd. DM)								
1	Produktionswert	21.42	37.07	59.21	86.72	128.12	142.35	143.90
2	- Vorleistungen	13.62	23.06	36.41	54.51	80.17	90.36	92.88
3	= Bruttowertschöpfung	7.80	14.01	22.80	32.21	47.95	51.99	51.02
4	- Abschreibungen	2.01	3.51	4.12	4.52	5.12
5	- Produktionssteuern abzüglich Subventionen	0.59	1.07	1.98	2.15	1.29
6	= Nettowertschöpfung	20.20	27.63	41.85	45.32	44.61
7	Entstandene Bruttoeinkommen aus unselbständiger Arbeit	4.08	8.16	14.93	22.18	31.41	35.36	39.94
8	dar.: Bruttolohn- und -gehaltssumme	3.58	7.20	12.96	18.61	25.86	29.29	31.91
9	Unternehmertätigkeit und Vermögen	5.27	5.45	10.44	9.96	4.67
10	Bruttoanlageinvestitionen	1.69	2.80	4.45	3.50	6.08	7.97	9.30
11	Ausrüstungen	1.06	2.02	3.20	2.98	5.00	6.30	7.18
12	Bauten	0.63	0.78	1.25	0.52	1.08	1.67	2.12
13	Nettoanlageinvestitionen	2.44	-0.01	1.96	3.45	4.18
14	Nettoanlagevermögen zu Wiederbeschaffungs- preisen am Jahresanfang	20.80	35.15	38.72	42.25	48.08
15	Ausrüstungen	11.53	19.49	21.94	24.08	27.27
16	Bauten	9.27	15.66	16.78	18.17	20.81
in Preisen von 1991 (Mrd. DM)								
17	Bruttowertschöpfung	21.86	35.44	50.29	52.84	68.46	73.00	68.73
18	Bruttoanlageinvestitionen	5.28	7.00	9.70	5.82	9.21	11.63	12.85
19	Ausrüstungen	2.92	4.83	6.74	4.84	7.42	9.07	9.89
20	Bauten	2.36	2.17	2.96	0.98	1.79	2.56	2.96
21	Bruttoanlagevermögen am Jahresanfang	73.03	99.52	106.96	111.65	118.46
22	Ausrüstungen	41.46	57.67	62.19	65.35	69.90
23	Bauten	31.57	41.85	44.77	46.30	48.56
24	Kapitalstock	76.76	100.63	109.30	115.05	122.37
Erwerbstätigkeit (Durchschnitt in 1000)								
25	Erwerbstätige im Inland	578	764	880	832	919	964	975
26	dar.: beschäftigte Arbeitnehmer	535	721	838	794	880	925	938
Kennziffern								
27	in % des Produktionswertes Vorleistungen (Vorleistungsquote)	63.6	62.2	61.5	62.9	62.6	63.5	64.5
28	Bruttoanlageinvestitionen	7.9	7.6	7.5	4.0	4.7	5.6	6.5
29	in % der Bruttowertschöpfung Abschreibungen	8.8	10.9	8.6	8.7	10.0
30	Nettowertschöpfung	88.6	85.8	87.3	87.2	87.4
31	in % der Nettowertschöpfung Einkommen aus unselbst. Arbeit (Lohnquote)	73.9	80.3	75.1	78.0	89.5
32	in % des Kapitalstocks Bruttoanlageinvestitionen (in Pr. v. 1991)	12.6	5.8	8.4	10.1	10.5
33	Ausrüstungen	8.8	4.8	6.8	7.9	8.1
34	Bauten	3.9	1.0	1.6	2.2	2.4
35	Kapitalkoeffizient (Verhältnis Kapitalstock zu Bruttowertschöpfung in Preisen von 1991)	1.5	1.9	1.6	1.6	1.8
36	Kapitalintensität (Kapitalstock je Erwerbs- tätigen in 1000 DM)	87.2	121.0	118.9	119.4	125.5
37	Angaben je Erwerbstätigen (1000 DM) Bruttoanlageinvestitionen (in jew. Preisen) ..	2.9	3.7	5.1	4.2	6.6	8.3	9.5
38	Bruttoanlageinvestitionen (in Preisen v. 1991)	9.1	9.2	11.0	7.0	10.0	12.1	13.2
39	Angaben je beschäft. Arbeitnehmer (1000 DM) Einkommen aus unselbst. Arbeit (Lohnkosten) ..	7.6	11.3	17.8	27.9	35.7	38.2	42.6
40	Bruttolohn- und -gehaltssumme (monatlich)	0.6	0.8	1.3	2.0	2.4	2.6	2.8
41	1970 = 100 Arbeitsproduktivität (Bruttowertschöpfung in Preisen von 1991 je Erwerbstätigen)	66	81	100	111	130	133	123
42	Lohnstückkosten	65	78	100	141	154	162	194
43	Kapitalproduktivität (Bruttowertschöpfung in Preisen von 1991 zu Kapitalstock)	100	80	96	97	86
Anteil an der Summe aller Wirtschaftsbereiche (in %)								
44	Produktionswert	2.6	3.0	3.5	3.3	3.9	4.0	3.7
45	Bruttowertschöpfung	2.6	3.0	3.5	3.2	3.9	3.9	3.6
46	Nettowertschöpfung	3.7	3.3	4.0	4.0	3.8
47	Entstandene Bruttoeinkommen aus unselbständiger Arbeit	2.8	3.5	4.2	3.8	4.3	4.5	4.6
48	Unternehmertätigkeit und Vermögen	2.8	2.2	3.3	3.0	1.4
49	Bruttoanlageinvestitionen	2.3	2.3	2.6	1.6	2.3	2.6	2.8
50	Ausrüstungen	3.8	4.5	4.7	3.7	4.6	5.2	5.5
51	Bauten	1.4	1.0	1.2	0.4	0.7	0.9	1.0
52	Bruttoanlagevermögen in Preisen von 1991 am Jahresanfang	1.3	1.4	1.3	1.4	1.4
53	Ausrüstungen	3.4	3.6	3.6	3.7	3.8
54	Bauten	0.7	0.7	0.7	0.7	0.7
55	Erwerbstätige im Inland	2.2	2.9	3.3	3.2	3.5	3.6	3.6

Statistisches Bundesamt Wiesbaden
Fachserie 18, Reihe S.19, 1994

Früheres Bundesgebiet
Straßenfahrzeugbau, Reparatur von Kraftfahrzeugen usw.

Gegenstand der Nachweisung	1981	1982	1983	1984	1985	1986	1987
in jeweiligen Preisen (Mrd. DM)							
1 Produktionswert	152.56	163.10	177.05	183.79	206.87	220.14	233.69
2 - Vorleistungen	98.25	104.84	114.04	119.97	135.38	146.12	156.05
3 = Bruttowertschöpfung	54.31	58.26	63.01	63.82	71.49	74.02	77.64
4 - Abschreibungen	5.77	6.45	7.06	7.63	8.17	8.74	9.35
5 - Produktionssteuern abzüglich Subventionen	1.25	1.33	1.54	1.59	2.14	2.20	1.85
6 = Nettowertschöpfung	47.29	50.48	54.41	54.60	61.18	63.08	66.44
Entstandene Bruttoeinkommen aus							
7 unselbständiger Arbeit	40.75	42.38	44.49	46.73	49.60	53.10	57.32
8 dar.: Bruttolohn- und -gehaltssumme	33.13	34.45	36.06	37.53	40.36	42.91	45.49
9 Unternehmertätigkeit und Vermögen	6.54	8.10	9.92	7.87	11.58	9.98	9.12
10 Bruttoanlageinvestitionen	9.62	10.75	10.33	8.98	10.82	12.76	13.96
11 Ausrüstungen	7.50	8.65	8.87	7.61	9.01	10.48	11.34
12 Bauten	2.12	2.10	1.46	1.37	1.81	2.28	2.62
13 Nettoanlageinvestitionen	3.85	4.30	3.27	1.35	2.65	4.02	4.61
14 Nettoanlagevermögen zu Wiederbeschaffungs-							
preisen am Jahresanfang	55.02	61.62	67.07	71.75	74.29	77.46	81.85
15 Ausrüstungen	31.41	35.74	40.17	44.14	46.19	48.62	51.66
16 Bauten	23.61	25.88	26.90	27.61	28.10	28.84	30.19
in Preisen von 1991 (Mrd. DM)							
17 Bruttowertschöpfung	70.49	70.90	73.90	72.88	79.10	79.29	80.54
18 Bruttoanlageinvestitionen	12.64	13.53	12.59	10.64	12.52	14.55	15.77
19 Ausrüstungen	9.85	10.85	10.74	8.95	10.29	11.79	12.65
20 Bauten	2.79	2.68	1.85	1.69	2.23	2.76	3.12
21 Bruttoanlagevermögen am Jahresanfang	126.29	133.72	141.80	148.72	153.40	159.53	167.21
22 Ausrüstungen	75.11	80.14	85.99	91.56	95.09	99.56	105.10
23 Bauten	51.18	53.58	55.81	57.16	58.31	59.97	62.11
24 Kapitalstock	130.00	137.76	145.26	151.06	156.46	163.37	171.36
Erwerbstätigkeit (Durchschnitt in 1000)							
25 Erwerbstätige im Inland	959	955	953	962	981	1 003	1 020
26 dar.: beschäftigte Arbeitnehmer	924	921	919	928	947	968	986
Kennziffern							
27 in % des Produktionswertes							
28 Vorleistungen (Vorleistungsquote)	64.4	64.3	64.4	65.3	65.4	66.4	66.8
29 Bruttoanlageinvestitionen	6.3	6.6	5.8	4.9	5.2	5.8	6.0
30 in % der Bruttowertschöpfung							
31 Abschreibungen	10.6	11.1	11.2	12.0	11.4	11.8	12.0
32 Nettowertschöpfung	87.1	86.6	86.4	85.6	85.6	85.2	85.6
33 in % der Nettowertschöpfung							
34 Einkommen aus unselbst. Arbeit (Lohnquote) ...	86.2	84.0	81.8	85.6	81.1	84.2	86.3
35 in % des Kapitalstocks							
36 Bruttoanlageinvestitionen (in Pr. v. 1991) ...	9.7	9.8	8.7	7.0	8.0	8.9	9.2
37 Ausrüstungen	7.6	7.9	7.4	5.9	6.6	7.2	7.4
38 Bauten	2.1	1.9	1.3	1.1	1.4	1.7	1.8
39 Kapitalkoeffizient (Verhältnis Kapitalstock							
zu Bruttowertschöpfung in Preisen von 1991) ...	1.8	1.9	2.0	2.1	2.0	2.1	2.1
40 Kapitalintensität (Kapitalstock je Erwerbs-							
tätigen in 1000 DM)	135.6	144.3	152.4	157.0	159.5	162.9	168.0
41 Angaben je Erwerbstätigen (1000 DM)							
42 Bruttoanlageinvestitionen (in jew. Preisen) ..	10.0	11.3	10.8	9.3	11.0	12.7	13.7
43 Bruttoanlageinvestitionen (in Preisen v. 1991)	13.2	14.2	13.2	11.1	12.8	14.5	15.5
44 Angaben je beschäft. Arbeitnehmer (1000 DM)							
45 Einkommen aus unselbst. Arbeit (Lohnkosten) ..	44.1	46.0	48.4	50.4	52.4	54.9	58.1
46 Bruttolohn- und -gehaltssumme (monatlich)	3.0	3.1	3.3	3.4	3.6	3.7	3.8
47 1970 = 100							
48 Arbeitsproduktivität (Bruttowertschöpfung in							
Preisen von 1991 je Erwerbstätigen)	129	130	136	133	141	138	138
49 Lohnstückkosten	192	199	200	213	208	223	236
50 Kapitalproduktivität (Bruttowertschöpfung in							
Preisen von 1991 zu Kapitalstock)	83	79	78	74	77	74	72
Anteil an der Summe aller Wirtschaftsbereiche (in %)							
44 Produktionswert	3.8	3.9	4.1	4.0	4.3	4.6	4.8
45 Bruttowertschöpfung	3.7	3.8	3.9	3.7	4.0	3.9	4.0
46 Nettowertschöpfung	3.8	3.9	4.0	3.8	4.1	4.0	4.1
Entstandene Bruttoeinkommen aus							
47 unselbständiger Arbeit	4.5	4.6	4.7	4.8	4.9	4.9	5.1
48 Unternehmertätigkeit und Vermögen	1.9	2.3	2.5	1.8	2.5	2.0	1.8
49 Bruttoanlageinvestitionen	2.9	3.3	3.0	2.5	3.0	3.4	3.5
50 Ausrüstungen	5.7	6.7	6.3	5.3	5.7	6.2	6.4
51 Bauten	1.0	1.1	0.7	0.6	0.9	1.1	1.2
Bruttoanlagevermögen in Preisen von 1991							
52 am Jahresanfang	1.4	1.5	1.5	1.6	1.6	1.6	1.6
53 Ausrüstungen	3.9	4.1	4.3	4.5	4.6	4.7	4.9
54 Bauten	0.7	0.8	0.8	0.8	0.8	0.8	0.8
55 Erwerbstätige im Inland	3.6	3.6	3.6	3.7	3.7	3.7	3.8

Statistisches Bundesamt Wiesbaden
Fachserie 18, Reihe S.19, 1994

Früheres Bundesgebiet
Straßenfahrzeugbau, Reparatur von Kraftfahrzeugen usw.

Gegenstand der Nachweisung	1988	1989	1990	1991	1992	1993	1994
in jeweiligen Preisen (Mrd. DM)							
1 Produktionswert	242.33	260.07	288.08	328.82	328.27	277.72	
2 - Vorleistungen	164.75	177.73	199.34	229.58	226.12	192.67	
3 = Bruttowertschöpfung	77.58	82.34	88.74	99.24	102.15	85.05	
4 - Abschreibungen	9.98	10.70	11.67	13.00	13.96	14.30	
5 - Produktionssteuern abzüglich Subventionen	1.79	2.19	1.93	1.78	1.42	0.85	
6 = Nettowertschöpfung	65.81	69.45	75.14	84.46	86.77	69.90	
7 Entstandene Bruttoeinkommen aus unselbständiger Arbeit	58.03	60.29	66.36	73.17	77.59	71.68	
8 dar.: Bruttolohn- und -gehaltssumme	46.64	48.59	53.06	58.16	62.15	57.41	
9 Unternehmertätigkeit und Vermögen	7.78	9.16	8.78	11.29	9.18	-1.78	
10 Bruttoanlageinvestitionen	12.94	14.03	16.82	19.52	16.55	12.37	
11 Ausrüstungen	10.74	11.90	14.65	17.13	14.58	10.82	
12 Bauten	2.20	2.13	2.17	2.39	1.97	1.55	
13 Nettoanlageinvestitionen	2.96	3.33	5.15	6.52	2.59	-1.93	
14 Nettoanlagevermögen zu Wiederbeschaffungs- preisen am Jahresanfang	86.72	90.88	96.55	105.41	115.71	120.08	
15 Ausrüstungen	54.96	57.71	61.50	67.73	75.38	78.17	
16 Bauten	31.76	33.17	35.05	37.68	40.33	41.91	
in Preisen von 1991 (Mrd. DM)							
17 Bruttowertschöpfung	79.38	83.66	90.92	99.24	96.41	77.54	
18 Bruttoanlageinvestitionen	14.34	15.06	17.51	19.52	16.14	11.88	
19 Ausrüstungen	11.77	12.66	15.20	17.13	14.27	10.45	
20 Bauten	2.57	2.40	2.31	2.39	1.87	1.43	
21 Bruttoanlagevermögen am Jahresanfang	175.52	181.85	188.24	196.45	206.12	211.78	
22 Ausrüstungen	110.96	115.45	120.24	127.01	135.23	140.06	
23 Bauten	64.56	66.40	68.00	69.44	70.89	71.72	
24 Kapitalstock	178.68	185.04	192.34	201.28	208.95	212.16	
Erwerbstätigkeit (Durchschnitt in 1000)							
25 Erwerbstätige im Inland	1 019	1 018	1 056	1 077	1 060	988	
26 dar.: beschäftigte Arbeitnehmer	985	982	1 019	1 038	1 020	946	
Kennziffern							
27 in % des Produktionswertes Vorleistungen (Vorleistungsquote)	68.0	68.3	69.2	69.8	68.9	69.4	
28 Bruttoanlageinvestitionen	5.3	5.4	5.8	5.9	5.0	4.5	
29 in % der Bruttowertschöpfung Abschreibungen	12.9	13.0	13.2	13.1	13.7	16.8	
30 Nettowertschöpfung	84.8	84.3	84.7	85.1	84.9	82.2	
31 in % der Nettowertschöpfung Einkommen aus unselbst. Arbeit (Lohnquote) ...	88.2	86.8	88.3	86.6	89.4	102.5	
32 in % des Kapitalstocks Bruttoanlageinvestitionen (in Pr. v. 1991) ...	8.0	8.1	9.1	9.7	7.7	5.6	
33 Ausrüstungen	6.6	6.8	7.9	8.5	6.8	4.9	
34 Bauten	1.4	1.3	1.2	1.2	0.9	0.7	
35 Kapitalkoeffizient (Verhältnis Kapitalstock zu Bruttowertschöpfung in Preisen von 1991) ...	2.3	2.2	2.1	2.0	2.2	2.7	
36 Kapitalintensität (Kapitalstock je Erwerbs- tätigen in 1000 DM)	175.4	181.8	182.1	186.9	197.1	214.7	
37 Angaben je Erwerbstätigen (1000 DM) Bruttoanlageinvestitionen (in jew. Preisen) ..	12.7	13.8	15.9	18.1	15.6	12.5	
38 Bruttoanlageinvestitionen (in Preisen v. 1991)	14.1	14.8	16.6	18.1	15.2	12.0	
39 Angaben je beschäft. Arbeitnehmer (1000 DM) Einkommen aus unselbst. Arbeit (Lohnkosten) ..	58.9	61.4	65.1	70.5	76.1	75.8	
40 Bruttolohn- und -gehaltssumme (monatlich)	3.9	4.1	4.3	4.7	5.1	5.1	
41 1970 = 100 Arbeitsproduktivität (Bruttowertschöpfung in Preisen von 1991 je Erwerbstätigen)	136	144	151	161	159	137	
42 Lohnstückkosten	243	240	243	245	268	310	
43 Kapitalproduktivität (Bruttowertschöpfung in Preisen von 1991 zu Kapitalstock)	68	69	72	75	70	56	
Anteil an der Summe aller Wirtschaftsbereiche (in %)							
44 Produktionswert	4.7	4.7	4.8	5.0	4.8	4.1	
45 Bruttowertschöpfung	3.8	3.8	3.8	3.9	3.8	3.1	
46 Nettowertschöpfung	3.9	3.9	3.8	4.0	3.8	3.1	
47 Entstandene Bruttoeinkommen aus unselbständiger Arbeit	5.0	5.0	5.0	5.1	5.1	4.6	
48 Unternehmertätigkeit und Vermögen	1.4	1.6	1.4	1.6	1.3	-0.2	
49 Bruttoanlageinvestitionen	3.1	3.1	3.2	3.4	2.8	2.3	
50 Ausrüstungen	5.6	5.6	6.0	6.2	5.5	4.9	
51 Bauten	1.0	0.9	0.8	0.8	0.6	0.5	
52 Bruttoanlagevermögen in Preisen von 1991 am Jahresanfang	1.7	1.7	1.7	1.7	1.8	1.8	
53 Ausrüstungen	5.0	5.1	5.2	5.2	5.3	5.3	
54 Bauten	0.8	0.8	0.8	0.8	0.8	0.8	
55 Erwerbstätige im Inland	3.7	3.7	3.7	3.7	3.6	3.4	

Statistisches Bundesamt Wiesbaden
Fachserie 18, Reihe S.19, 1994

Schiffbau

Anteile an der Summe aller Wirtschaftsbereiche

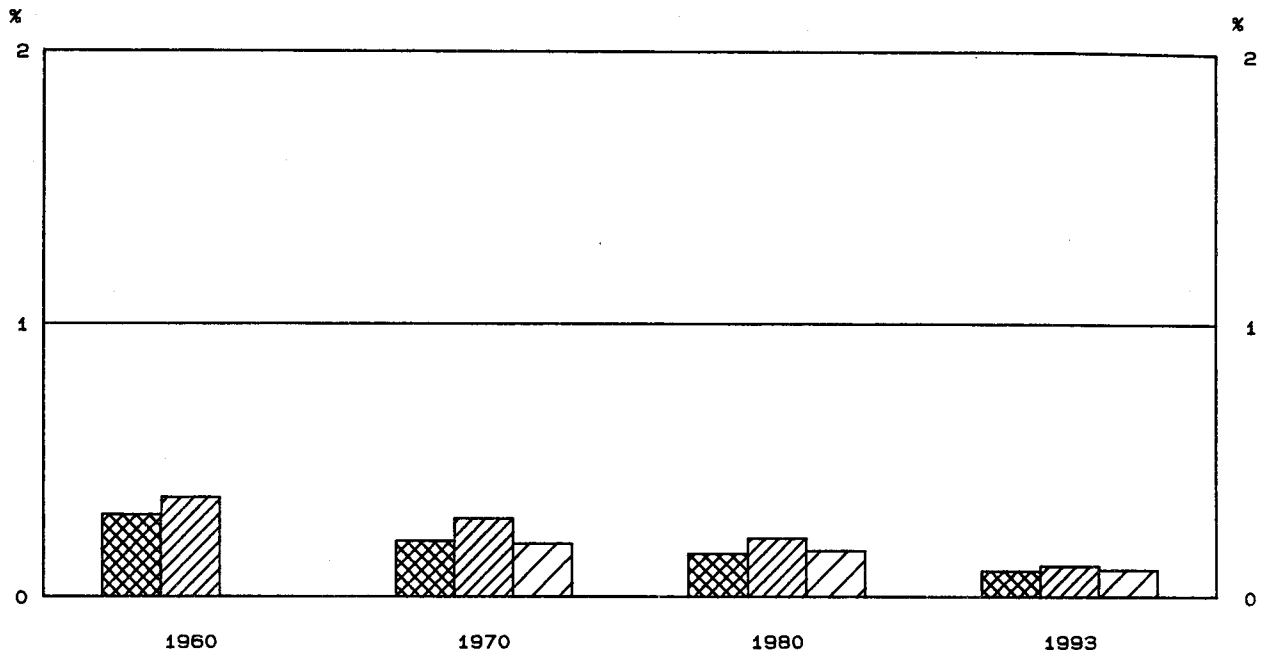
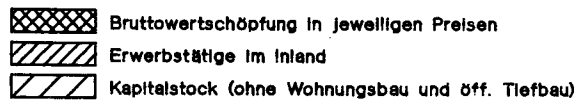

Bruttowertschöpfung in Preisen von 1991

1960 = 100

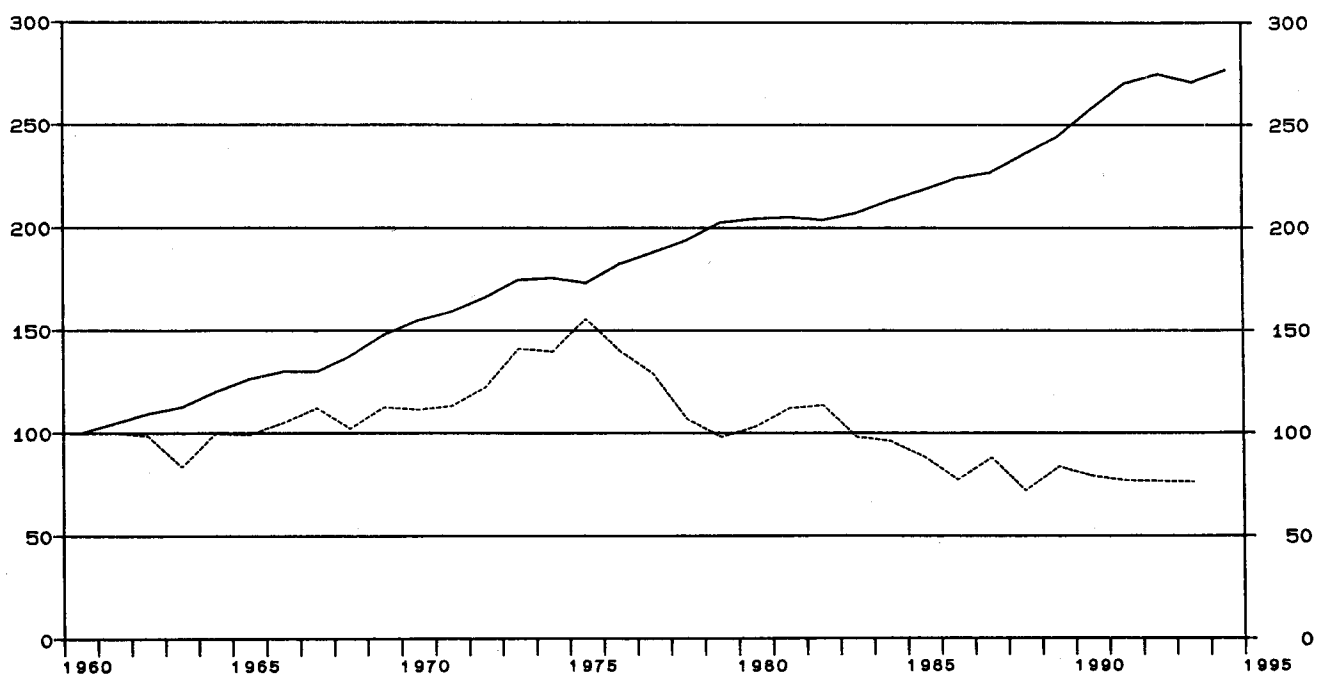
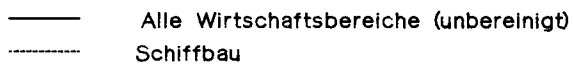

Früheres Bundesgebiet

Schiffbau

Gegenstand der Nachweisung	1960	1965	1970	1975	1978	1979	1980
in jeweiligen Preisen (Mrd. DM)							
1 Produktionswert	2.50	2.74	3.92	7.51	5.81	5.62	6.82
2 - Vorleistungen	1.59	1.75	2.60	4.88	3.52	3.46	4.57
3 = Bruttowertschöpfung	0.91	0.99	1.32	2.63	2.29	2.16	2.25
4 - Abschreibungen	0.11	0.18	0.22	0.23	0.24
5 - Produktionssteuern abzüglich Subventionen	0.01	-0.04	-0.02	-0.07	-0.20
6 = Nettowertschöpfung	1.20	2.69	2.09	2.00	2.21
Entstandene Bruttoeinkommen aus							
7 unselbständiger Arbeit	0.70	0.94	1.39	2.27	2.18	2.19	2.45
8 dar.: Brutto Lohn- und -gehaltssumme	0.62	0.83	1.21	1.92	1.83	1.84	2.06
9 Unternehmertätigkeit und Vermögen	-0.19	0.42	-0.09	-0.19	-0.24
10 Bruttoanlageinvestitionen	0.08	0.14	0.13	0.42	0.21	0.24	0.21
11 Ausrüstungen	0.04	0.08	0.07	0.26	0.13	0.15	0.14
12 Bauten	0.04	0.06	0.06	0.16	0.08	0.09	0.07
13 Nettoanlageinvestitionen	0.02	0.24	-0.01	0.01	-0.03
14 Nettoanlagevermögen zu Wiederbeschaffungs-							
preisen am Jahresanfang	1.53	2.25	2.75	2.87	3.08
15 Ausrüstungen	0.65	0.93	1.16	1.18	1.22
16 Bauten	0.88	1.32	1.59	1.69	1.86
in Preisen von 1991 (Mrd. DM)							
17 Bruttowertschöpfung	3.00	2.98	3.34	4.67	3.20	2.94	3.09
18 Bruttoanlageinvestitionen	0.23	0.34	0.28	0.70	0.31	0.35	0.28
19 Ausrüstungen	0.10	0.19	0.15	0.42	0.19	0.22	0.19
20 Bauten	0.13	0.15	0.13	0.28	0.12	0.13	0.09
21 Bruttoanlagevermögen am Jahresanfang	6.08	6.93	7.77	7.86	7.94
22 Ausrüstungen	2.58	3.25	3.25	3.28	3.30
23 Bauten	3.50	4.04	4.52	4.58	4.64
24 Kapitalstock	6.14	7.18	7.81	7.90	7.93
Erwerbstätigkeit (Durchschnitt in 1000)							
25 Erwerbstätige im Inland	95	80	76	74	63	58	58
26 dar.: beschäftigte Arbeitnehmer	94	79	76	73	63	58	58
Kennziffern							
27 in % des Produktionswertes							
28 Vorleistungen (Vorleistungsquote)	63.6	63.9	66.3	62.3	60.6	61.6	67.0
Bruttoanlageinvestitionen	3.2	5.1	3.3	5.6	3.6	4.3	3.1
29 in % der Bruttowertschöpfung							
30 Abschreibungen	8.3	6.4	9.6	10.6	10.7
Nettowertschöpfung	90.9	95.1	91.3	92.6	98.2
31 in % der Nettowertschöpfung							
Einkommen aus unselbst. Arbeit (Lohnquote)	115.8	84.4	104.3	109.5	110.9
32 in % des Kapitalstocks							
Bruttoanlageinvestitionen (in Pr. v. 1991)	4.6	9.7	4.0	4.4	3.5
33 Ausrüstungen	2.4	5.8	2.4	2.8	2.4
34 Bauten	2.1	3.9	1.5	1.6	1.1
35 Kapitalkoeffizient (Verhältnis Kapitalstock							
zu Bruttowertschöpfung in Preisen von 1991)	1.8	1.5	2.4	2.7	2.6
36 Kapitalintensität (Kapitalstock je Erwerbs-							
tätigen in 1000 DM)	80.8	97.0	124.0	136.2	136.8
Angaben je Erwerbstätigen (1000 DM)							
37 Bruttoanlageinvestitionen (in jew. Preisen) ..	0.8	1.7	1.7	5.7	3.3	4.1	3.6
38 Bruttoanlageinvestitionen (in Preisen v. 1991)	2.4	4.2	3.7	9.5	4.9	6.0	4.8
Angaben je beschäft. Arbeitnehmer (1000 DM)							
39 Einkommen aus unselbst. Arbeit (Lohnkosten) ..	7.4	11.9	18.3	31.1	34.6	37.8	42.2
40 Brutto Lohn- und -gehaltssumme (monatlich)	0.5	0.9	1.3	2.2	2.4	2.6	3.0
1970 = 100							
41 Arbeitsproduktivität (Bruttowertschöpfung in							
Preisen von 1991 je Erwerbstätigen)	72	85	100	144	116	115	121
42 Lohnstückkosten	57	77	100	118	164	179	191
43 Kapitalproduktivität (Bruttowertschöpfung in							
Preisen von 1991 zu Kapitalstock)	100	120	75	68	72
Anteil an der Summe aller Wirtschaftsbereiche (in %)							
44 Produktionswert	0.3	0.2	0.2	0.3	0.2	0.2	0.2
45 Bruttowertschöpfung	0.3	0.2	0.2	0.3	0.2	0.2	0.2
46 Nettowertschöpfung	0.2	0.3	0.2	0.2	0.2
Entstandene Bruttoeinkommen aus							
47 unselbständiger Arbeit	0.5	0.4	0.4	0.4	0.3	0.3	0.3
48 Unternehmertätigkeit und Vermögen	-0.1	0.2	-0.0	-0.1	-0.1
49 Bruttoanlageinvestitionen	0.1	0.1	0.1	0.2	0.1	0.1	0.1
50 Ausrüstungen	0.1	0.2	0.1	0.3	0.1	0.1	0.1
51 Bauten	0.1	0.1	0.1	0.1	0.1	0.0	0.0
Bruttoanlagevermögen in Preisen von 1991							
52 am Jahresanfang	0.1	0.1	0.1	0.1	0.1
53 Ausrüstungen	0.2	0.2	0.2	0.2	0.2
54 Bauten	0.1	0.1	0.1	0.1	0.1
55 Erwerbstätige im Inland	0.4	0.3	0.3	0.3	0.2	0.2	0.2

Früheres Bundesgebiet

Schiffbau

Gegenstand der Nachweisung		1981	1982	1983	1984	1985	1986	1987
in jeweiligen Preisen (Mrd. DM)								
1	Produktionswert	7.89	8.71	7.48	7.26	6.87	6.61	6.51
2	- Vorleistungen	5.43	6.14	5.14	4.88	4.63	4.60	4.06
3	= Bruttowertschöpfung	2.46	2.57	2.34	2.38	2.24	2.01	2.45
4	- Abschreibungen	0.25	0.26	0.34	0.34	0.33	0.33	0.31
5	- Produktionssteuern abzüglich Subventionen	-0.19	-0.13	-0.10	-0.11	-0.11	-0.11	-0.13
6	= Nettowertschöpfung	2.40	2.44	2.10	2.15	2.02	1.79	2.27
Entstandene Bruttoeinkommen aus								
7	unselbständiger Arbeit	2.65	2.76	2.56	2.23	2.32	2.17	2.04
8	dar.: Bruttolohn- und -gehaltssumme	2.22	2.30	2.13	1.85	1.92	1.79	1.68
9	Unternehmertätigkeit und Vermögen	-0.25	-0.32	-0.46	-0.08	-0.30	-0.38	0.23
10	Bruttoanlageinvestitionen	0.20	0.26	0.24	0.15	0.18	0.23	0.18
11	Ausrüstungen	0.15	0.16	0.16	0.10	0.11	0.14	0.13
12	Bauten	0.05	0.10	0.08	0.05	0.07	0.09	0.05
13	Nettoanlageinvestitionen	-0.05	-	-0.10	-0.19	-0.15	-0.10	-0.13
14	Nettoanlagevermögen zu Wiederbeschaffungs-							
	preisen am Jahresanfang	3.23	3.29	3.32	3.29	3.13	3.03	2.99
15	Ausrüstungen	1.27	1.33	1.37	1.41	1.32	1.26	1.24
16	Bauten	1.96	1.96	1.95	1.88	1.81	1.77	1.75
in Preisen von 1991 (Mrd. DM)								
17	Bruttowertschöpfung	3.37	3.41	2.94	2.88	2.65	2.31	2.64
18	Bruttoanlageinvestitionen	0.25	0.32	0.29	0.17	0.21	0.27	0.20
19	Ausrüstungen	0.19	0.19	0.19	0.11	0.12	0.16	0.14
20	Bauten	0.06	0.13	0.10	0.06	0.09	0.11	0.06
21	Bruttoanlagevermögen am Jahresanfang	7.93	7.87	7.87	7.71	7.43	7.18	6.99
22	Ausrüstungen	3.29	3.27	3.24	3.18	3.04	2.91	2.82
23	Bauten	4.64	4.60	4.63	4.53	4.39	4.27	4.17
24	Kapitalstock	7.90	7.87	7.79	7.57	7.30	7.08	6.85
Erwerbstätigkeit (Durchschnitt in 1000)								
25	Erwerbstätige im Inland	59	60	56	48	47	44	39
26	dar.: beschäftigte Arbeitnehmer	59	60	56	48	47	44	39
Kennziffern								
27	in % des Produktionswertes							
28	Vorleistungen (Vorleistungsquote)	68.8	70.5	68.7	67.2	67.4	69.6	62.4
	Bruttoanlageinvestitionen	2.5	3.0	3.2	2.1	2.6	3.5	2.8
29	in % der Bruttowertschöpfung							
30	Abschreibungen	10.2	10.1	14.5	14.3	14.7	16.4	12.7
	Nettowertschöpfung	97.6	94.9	89.7	90.3	90.2	89.1	92.7
31	in % der Nettowertschöpfung							
	Einkommen aus unselbst. Arbeit (Lohnquote) ...	110.4	113.1	121.9	103.7	114.9	121.2	89.9
32	in % des Kapitalstocks							
33	Bruttoanlageinvestitionen (in Pr. v. 1991) ...	3.2	4.1	3.7	2.2	2.9	3.8	2.9
34	Ausrüstungen	2.4	2.4	2.4	1.5	1.6	2.3	2.0
	Bauten	0.8	1.7	1.3	0.8	1.2	1.6	0.9
35	Kapitalkoeffizient (Verhältnis Kapitalstock							
	zu Bruttowertschöpfung in Preisen von 1991) ...	2.3	2.3	2.6	2.6	2.8	3.1	2.6
36	Kapitalintensität (Kapitalstock je Erwerbs-							
	tätigen in 1000 DM)	133.9	131.2	139.1	157.7	155.4	161.0	175.8
Angaben je Erwerbstätigen (1000 DM)								
37	Bruttoanlageinvestitionen (in jew. Preisen) ..	3.4	4.3	4.3	3.1	3.8	5.2	4.6
38	Bruttoanlageinvestitionen (in Preisen v. 1991)	4.2	5.3	5.2	3.5	4.5	6.1	5.1
Angaben je beschäft. Arbeitnehmer (1000 DM)								
39	Einkommen aus unselbst. Arbeit (Lohnkosten) ..	44.9	46.0	45.7	46.5	49.4	49.3	52.3
40	Bruttolohn- und -gehaltssumme (monatlich)	3.1	3.2	3.2	3.2	3.4	3.4	3.6
1970 = 100								
41	Arbeitsproduktivität (Bruttowertschöpfung in							
	Preisen von 1991 je Erwerbstätigen)	130	129	119	137	128	119	154
42	Lohnstückkosten	189	194	209	186	210	226	186
43	Kapitalproduktivität (Bruttowertschöpfung in							
	Preisen von 1991 zu Kapitalstock)	78	80	69	70	67	60	71
Anteil an der Summe aller Wirtschaftsbereiche (in %)								
44	Produktionswert	0.2	0.2	0.2	0.2	0.1	0.1	0.1
45	Bruttowertschöpfung	0.2	0.2	0.1	0.1	0.1	0.1	0.1
46	Nettowertschöpfung	0.2	0.2	0.2	0.2	0.1	0.1	0.1
Entstandene Bruttoeinkommen aus								
47	unselbständiger Arbeit	0.3	0.3	0.3	0.2	0.2	0.2	0.2
48	Unternehmertätigkeit und Vermögen	-0.1	-0.1	-0.1	-0.0	-0.1	-0.1	0.0
49	Bruttoanlageinvestitionen	0.1	0.1	0.1	0.0	0.0	0.1	0.0
50	Ausrüstungen	0.1	0.1	0.1	0.1	0.1	0.1	0.1
51	Bauten	0.0	0.1	0.0	0.0	0.0	0.0	0.0
Bruttoanlagevermögen in Preisen von 1991								
52	am Jahresanfang	0.1	0.1	0.1	0.1	0.1	0.1	0.1
53	Ausrüstungen	0.2	0.2	0.2	0.2	0.1	0.1	0.1
54	Bauten	0.1	0.1	0.1	0.1	0.1	0.1	0.1
55	Erwerbstätige im Inland	0.2	0.2	0.2	0.2	0.2	0.2	0.1

Statistisches Bundesamt Wiesbaden
Fachserie 18, Reihe S.19, 1994

Früheres Bundesgebiet

Schiffbau

Gegenstand der Nachweisung		1988	1989	1990	1991	1992	1993	1994
in jeweiligen Preisen (Mrd. DM)								
1	Produktionswert	6.11	7.05	7.68	7.70	7.63	7.29	
2	- Vorleistungen	4.15	4.63	5.45	5.40	5.19	4.66	
3	= Bruttowertschöpfung	1.96	2.42	2.23	2.30	2.44	2.63	
4	- Abschreibungen	0.30	0.27	0.26	0.27	0.29	0.34	
5	- Produktionssteuern abzüglich Subventionen	-0.26	-0.31	-0.38	-0.49	-0.43	-0.42	
6	= Nettowertschöpfung	1.92	2.46	2.35	2.52	2.58	2.71	
Entstandene Bruttoeinkommen aus								
7	unselbständiger Arbeit	2.05	2.11	2.25	2.38	2.45	2.40	
8	dar.: Bruttolohn- und -gehaltsumme	1.69	1.74	1.86	1.96	2.02	1.97	
9	Unternehmertätigkeit und Vermögen	-0.13	0.35	0.10	0.14	0.13	0.31	
10	Bruttoanlageinvestitionen	0.26	0.28	0.35	0.29	0.28	0.25	
11	Ausrüstungen	0.14	0.18	0.21	0.22	0.20	0.14	
12	Bauten	0.12	0.10	0.14	0.07	0.08	0.11	
13	Nettoanlageinvestitionen	-0.04	0.01	0.09	0.02	-0.01	-0.09	
14	Nettoanlagevermögen zu Wiederbeschaffungs-							
	preisen am Jahresanfang	2.90	2.92	3.03	3.28	3.44	3.53	
15	Ausrüstungen	1.22	1.22	1.27	1.38	1.49	1.53	
16	Bauten	1.68	1.70	1.76	1.90	1.95	2.00	
in Preisen von 1991 (Mrd. DM)								
17	Bruttowertschöpfung	2.15	2.51	2.37	2.30	2.29	2.28	
18	Bruttoanlageinvestitionen	0.30	0.30	0.37	0.29	0.28	0.24	
19	Ausrüstungen	0.16	0.19	0.22	0.22	0.20	0.14	
20	Bauten	0.14	0.11	0.15	0.07	0.08	0.10	
21	Bruttoanlagevermögen am Jahresanfang	6.72	6.55	6.49	6.60	6.63	6.65	
22	Ausrüstungen	2.71	2.62	2.60	2.66	2.72	2.76	
23	Bauten	4.01	3.93	3.89	3.94	3.91	3.89	
24	Kapitalstock	6.63	6.52	6.54	6.61	6.64	6.59	
Erwerbstätigkeit (Durchschnitt in 1000)								
25	Erwerbstätige im Inland	35	35	36	36	35	33	
26	dar.: beschäftigte Arbeitnehmer	35	35	36	36	35	33	
Kennziffern								
27	in % des Produktionswertes							
	Vorleistungen (Vorleistungsquote)	67.9	65.7	71.0	70.1	68.0	63.9	
28	Bruttoanlageinvestitionen	4.3	4.0	4.6	3.8	3.7	3.4	
29	in % der Bruttowertschöpfung							
	Abschreibungen	15.3	11.2	11.7	11.7	11.9	12.9	
30	Nettowertschöpfung	98.0	101.7	105.4	109.6	105.7	103.0	
31	in % der Nettowertschöpfung							
	Einkommen aus unselbst. Arbeit (Lohnquote) ...	106.8	85.8	95.7	94.4	95.0	88.6	
32	in % des Kapitalstocks							
	Bruttoanlageinvestitionen (in Pr. v. 1991) ...	4.5	4.6	5.7	4.4	4.2	3.6	
33	Ausrüstungen	2.4	2.9	3.4	3.3	3.0	2.1	
34	Bauten	2.1	1.7	2.3	1.1	1.2	1.5	
35	Kapitalkoeffizient (Verhältnis Kapitalstock							
	zu Bruttowertschöpfung in Preisen von 1991) ...	3.1	2.6	2.8	2.9	2.9	2.9	
36	Kapitalintensität (Kapitalstock je Erwerbs-							
	tätigen in 1000 DM)	189.6	186.3	181.8	183.7	189.7	199.8	
37	Angaben je Erwerbstätigen (1000 DM)							
	Bruttoanlageinvestitionen (in jew. Preisen) ..	7.4	8.0	9.7	8.1	8.0	7.6	
38	Bruttoanlageinvestitionen (in Preisen v. 1991)	8.6	8.6	10.3	8.1	8.0	7.3	
39	Angaben je beschäft. Arbeitnehmer (1000 DM)							
	Einkommen aus unselbst. Arbeit (Lohnkosten) ..	58.6	60.3	62.5	66.1	70.0	72.7	
40	Bruttolohn- und -gehaltsumme (monatlich)	4.0	4.1	4.3	4.5	4.8	5.0	
41	1970 = 100							
	Arbeitsproduktivität (Bruttowertschöpfung in							
	Preisen von 1991 je Erwerbstätigen)	140	163	150	145	149	157	
42	Lohnstückkosten	229	202	228	249	257	253	
43	Kapitalproduktivität (Bruttowertschöpfung in							
	Preisen von 1991 zu Kapitalstock)	60	71	67	64	63	64	
Anteil an der Summe aller Wirtschaftsbereiche (in %)								
44	Produktionswert	0.1	0.1	0.1	0.1	0.1	0.1	
45	Bruttowertschöpfung	0.1	0.1	0.1	0.1	0.1	0.1	
46	Nettowertschöpfung	0.1	0.1	0.1	0.1	0.1	0.1	
47	Entstandene Bruttoeinkommen aus							
	unselbständiger Arbeit	0.2	0.2	0.2	0.2	0.2	0.2	
48	Unternehmertätigkeit und Vermögen	-0.0	0.1	0.0	0.0	0.0	0.0	
49	Bruttoanlageinvestitionen	0.1	0.1	0.1	0.1	0.0	0.0	
50	Ausrüstungen	0.1	0.1	0.1	0.1	0.1	0.1	
51	Bauten	0.1	0.0	0.1	0.0	0.0	0.0	
52	Bruttoanlagevermögen in Preisen von 1991							
	am Jahresanfang	0.1	0.1	0.1	0.1	0.1	0.1	
53	Ausrüstungen	0.1	0.1	0.1	0.1	0.1	0.1	
54	Bauten	0.0	0.0	0.0	0.0	0.0	0.0	
55	Erwerbstätige im Inland	0.1	0.1	0.1	0.1	0.1	0.1	

Statistisches Bundesamt Wiesbaden
 Fachserie 18, Reihe S.19, 1994

Luft- und Raumfahrzeugbau

Anteile an der Summe aller Wirtschaftsbereiche

- Bruttowertschöpfung in jeweiligen Preisen
- Erwerbstätige im Inland
- Kapitalstock (ohne Wohnungsbau und öff. Tiefbau)

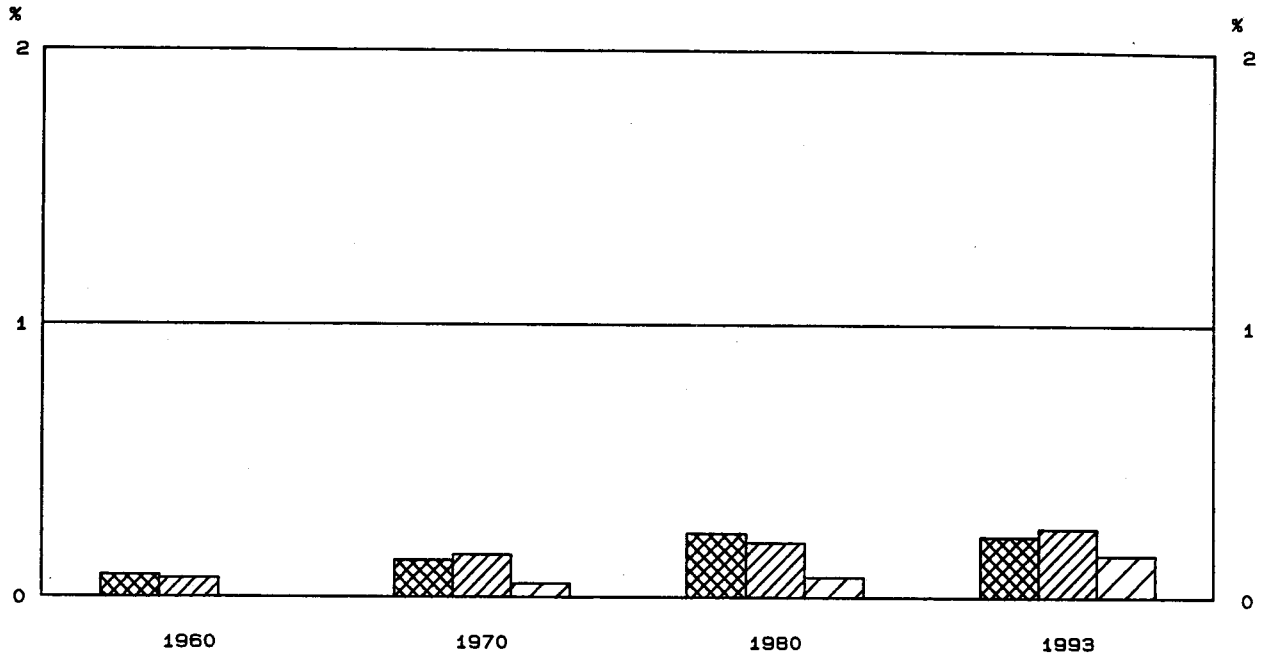

Bruttowertschöpfung in Preisen von 1991

1960 = 100

- Alle Wirtschaftsbereiche (unbereinigt)
- - - Luft- und Raumfahrzeugbau

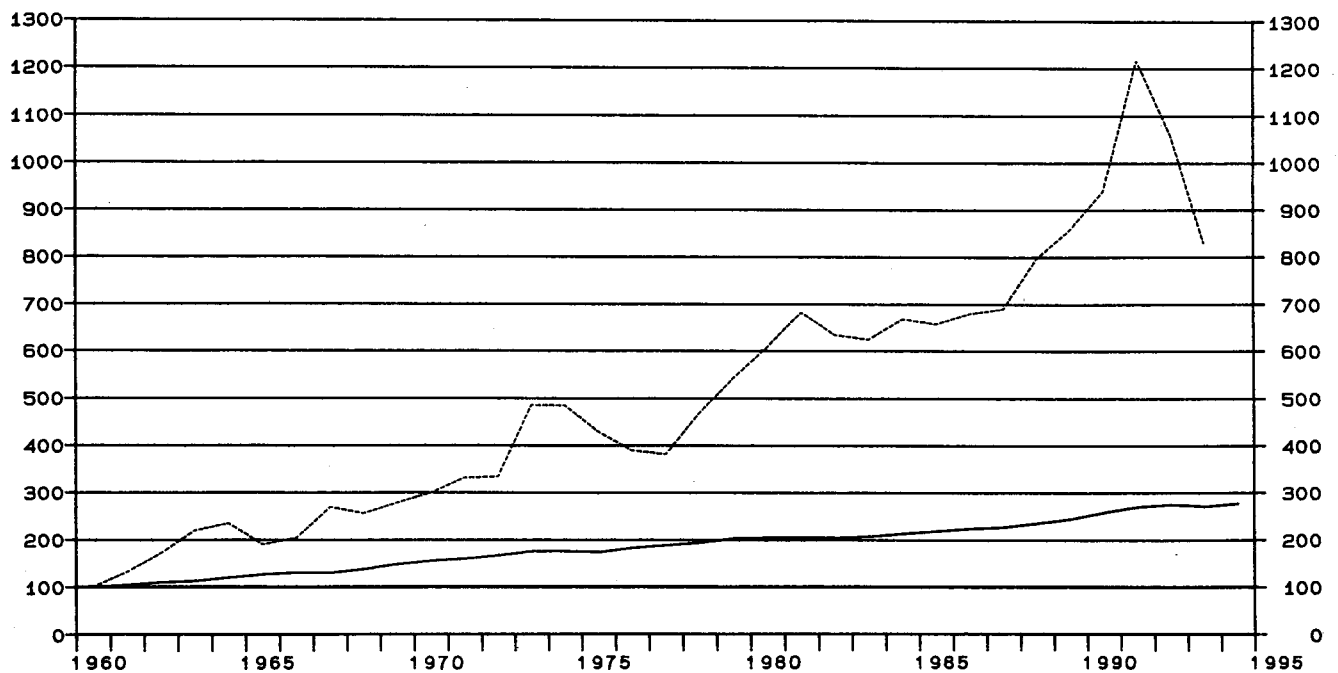

Früheres Bundesgebiet
Luft- und Raumfahrzeugbau

Gegenstand der Nachweisung		1960	1965	1970	1975	1978	1979	1980
in jeweiligen Preisen (Mrd. DM)								
1	Produktionswert	0.50	1.02	1.81	3.36	4.54	5.45	6.63
2	- Vorleistungen	0.26	0.53	0.94	1.75	2.21	2.64	3.33
3	= Bruttowertschöpfung	0.24	0.49	0.87	1.61	2.33	2.81	3.30
4	- Abschreibungen	0.05	0.09	0.12	0.14	0.16
5	- Produktionssteuern abzüglich Subventionen	-	-0.14	-0.24	-0.21	-0.10
6	= Nettowertschöpfung	0.82	1.66	2.45	2.88	3.24
7	Entstandene Bruttoeinkommen aus unselbständiger Arbeit	0.13	0.37	0.75	1.43	1.87	2.18	2.55
8	dar.: Bruttolohn- und -gehaltssumme	0.12	0.33	0.65	1.25	1.62	1.89	2.21
9	Unternehmertätigkeit und Vermögen	0.07	0.23	0.58	0.70	0.69
10	Bruttoanlageinvestitionen	0.04	0.06	0.14	0.15	0.23	0.30	0.45
11	Ausrüstungen	0.03	0.04	0.09	0.10	0.17	0.22	0.27
12	Bauten	0.01	0.02	0.05	0.05	0.06	0.08	0.18
13	Nettoanlageinvestitionen	0.09	0.06	0.11	0.16	0.29
14	Nettoanlagevermögen zu Wiederbeschaffungs- preisen am Jahresanfang	0.52	0.90	1.26	1.43	1.67
15	Ausrüstungen	0.29	0.49	0.71	0.80	0.93
16	Bauten	0.23	0.41	0.55	0.63	0.74
in Preisen von 1991 (Mrd. DM)								
17	Bruttowertschöpfung	0.74	1.40	2.22	3.17	3.47	4.01	4.49
18	Bruttoanlageinvestitionen	0.11	0.14	0.27	0.23	0.32	0.41	0.58
19	Ausrüstungen	0.08	0.09	0.16	0.14	0.23	0.29	0.34
20	Bauten	0.03	0.05	0.11	0.09	0.09	0.12	0.24
21	Bruttoanlagevermögen am Jahresanfang	1.57	2.27	2.92	3.15	3.47
22	Ausrüstungen	0.91	1.30	1.66	1.80	2.00
23	Bauten	0.66	0.97	1.26	1.35	1.47
24	Kapitalstock	1.68	2.35	3.03	3.31	3.71
Erwerbstätigkeit (Durchschnitt in 1000)								
25	Erwerbstätige im Inland	18	32	41	43	46	49	54
26	dar.: beschäftigte Arbeitnehmer	18	32	41	43	46	49	54
Kennziffern								
27	in % des Produktionswertes Vorleistungen (Vorleistungsquote)	52.0	52.0	51.9	52.1	48.7	48.4	50.2
28	Bruttoanlageinvestitionen	8.0	5.9	7.7	4.5	5.1	5.5	6.8
29	in % der Bruttowertschöpfung Abschreibungen	5.7	5.6	5.2	5.0	4.8
30	Nettowertschöpfung	94.3	103.1	105.2	102.5	98.2
31	in % der Nettowertschöpfung Einkommen aus unselbst. Arbeit (Lohnquote)	91.5	86.1	76.3	75.7	78.7
32	in % des Kapitalstocks Bruttoanlageinvestitionen (in Pr. v. 1991)	16.0	9.8	10.5	12.4	15.6
33	Ausrüstungen	9.5	5.9	7.6	8.8	9.2
34	Bauten	6.5	3.8	3.0	3.6	6.5
35	Kapitalkoeffizient (Verhältnis Kapitalstock zu Bruttowertschöpfung in Preisen von 1991)	0.8	0.7	0.9	0.8	0.8
36	Kapitalintensität (Kapitalstock je Erwerbs- tätigen in 1000 DM)	41.1	54.8	66.0	67.6	68.7
37	Angaben je Erwerbstätigen (1000 DM) Bruttoanlageinvestitionen (in jew. Preisen) ..	2.2	1.9	3.4	3.5	5.0	6.1	8.3
38	Bruttoanlageinvestitionen (in Preisen v. 1991)	6.1	4.4	6.6	5.3	7.0	8.4	10.7
39	Angaben je beschäft. Arbeitnehmer (1000 DM) Einkommen aus unselbst. Arbeit (Lohnkosten) ..	7.2	11.6	18.3	33.3	40.7	44.5	47.2
40	Bruttolohn- und -gehaltssumme (monatlich)	0.6	0.9	1.3	2.4	2.9	3.2	3.4
41	1970 = 100 Arbeitsproduktivität (Bruttowertschöpfung in Preisen von 1991 je Erwerbstätigen)	76	81	100	136	139	151	154
42	Lohnstückkosten	52	78	100	134	160	161	168
43	Kapitalproduktivität (Bruttowertschöpfung in Preisen von 1991 zu Kapitalstock)	100	102	87	92	92
Anteil an der Summe aller Wirtschaftsbereiche (in %)								
44	Produktionswert	0.1	0.1	0.1	0.1	0.1	0.2	0.2
45	Bruttowertschöpfung	0.1	0.1	0.1	0.2	0.2	0.2	0.2
46	Nettowertschöpfung	0.1	0.2	0.2	0.3	0.3
47	Entstandene Bruttoeinkommen aus unselbständiger Arbeit	0.1	0.2	0.2	0.2	0.3	0.3	0.3
48	Unternehmertätigkeit und Vermögen	0.0	0.1	0.2	0.2	0.2
49	Bruttoanlageinvestitionen	0.1	0.0	0.1	0.1	0.1	0.1	0.1
50	Ausrüstungen	0.1	0.1	0.1	0.1	0.2	0.2	0.2
51	Bauten	0.0	0.0	0.0	0.0	0.0	0.0	0.1
52	Bruttoanlagevermögen in Preisen von 1991 am Jahresanfang	0.0	0.0	0.0	0.0	0.0
53	Ausrüstungen	0.1	0.1	0.1	0.1	0.1
54	Bauten	0.0	0.0	0.0	0.0	0.0
55	Erwerbstätige im Inland	0.1	0.1	0.2	0.2	0.2	0.2	0.2

Statistisches Bundesamt Wiesbaden
Fachserie 18, Reihe S.19, 1994

Früheres Bundesgebiet
Luft- und Raumfahrzeugbau

Gegenstand der Nachweisung	1981	1982	1983	1984	1985	1986	1987
in jeweiligen Preisen (Mrd. DM)							
1 Produktionswert	8.42	8.34	8.34	8.51	9.05	9.32	9.54
2 - Vorleistungen	4.63	4.62	4.59	4.35	4.88	4.62	4.62
3 = Bruttowertschöpfung	3.79	3.72	3.75	4.16	4.17	4.70	4.92
4 - Abschreibungen	0.19	0.22	0.25	0.28	0.30	0.32	0.34
5 = Produktionssteuern abzüglich Subventionen	-0.17	-0.22	-0.11	-0.11	-0.08	-0.03	-0.05
6 = Nettowertschöpfung	3.77	3.72	3.61	3.99	3.95	4.41	4.63
Entstandene Bruttoeinkommen aus							
7 unselbständiger Arbeit	2.87	3.01	3.02	3.12	3.43	3.93	4.24
8 dar.: Bruttolohn- und -gehaltssumme	2.48	2.59	2.59	2.67	2.93	3.35	3.61
9 Unternehmertätigkeit und Vermögen	0.90	0.71	0.59	0.87	0.52	0.48	0.39
10 Bruttoanlageinvestitionen	0.54	0.44	0.47	0.37	0.41	0.53	0.64
11 Ausrüstungen	0.34	0.29	0.35	0.32	0.35	0.35	0.35
12 Bauten	0.20	0.15	0.12	0.05	0.06	0.18	0.29
13 Nettoanlageinvestitionen	0.35	0.22	0.22	0.09	0.11	0.21	0.30
14 Nettoanlagevermögen zu Wiederbeschaffungs-							
preisen am Jahresanfang	2.04	2.49	2.74	3.02	3.18	3.32	3.53
15 Ausrüstungen	1.11	1.36	1.52	1.72	1.87	1.99	2.06
16 Bauten	0.93	1.13	1.22	1.30	1.31	1.33	1.47
in Preisen von 1991 (Mrd. DM)							
17 Bruttowertschöpfung	5.05	4.68	4.61	4.94	4.86	5.03	5.11
18 Bruttoanlageinvestitionen	0.66	0.52	0.54	0.41	0.44	0.59	0.71
19 Ausrüstungen	0.41	0.33	0.39	0.35	0.37	0.37	0.37
20 Bauten	0.25	0.19	0.15	0.06	0.07	0.22	0.34
21 Bruttoanlagevermögen am Jahresanfang	3.95	4.50	4.90	5.31	5.58	5.86	6.28
22 Ausrüstungen	2.25	2.55	2.77	3.04	3.26	3.48	3.69
23 Bauten	1.70	1.95	2.13	2.27	2.32	2.38	2.59
24 Kapitalstock	4.22	4.70	5.10	5.44	5.72	6.07	6.54
Erwerbstätigkeit (Durchschnitt in 1000)							
25 Erwerbstätige im Inland	58	58	56	56	57	61	63
26 dar.: beschäftigte Arbeitnehmer	58	58	56	56	57	61	63
Kennziffern							
27 in % des Produktionswertes							
28 Vorleistungen (Vorleistungsquote)	55.0	55.4	55.0	51.1	53.9	49.6	48.4
Bruttoanlageinvestitionen	6.4	5.3	5.6	4.3	4.5	5.7	6.7
29 in % der Bruttowertschöpfung							
30 Abschreibungen	5.0	5.9	6.7	6.7	7.2	6.8	6.9
Nettowertschöpfung	99.5	100.0	98.3	95.9	94.7	93.8	94.1
31 in % der Nettowertschöpfung							
Einkommen aus unselbst. Arbeit (Lohnquote) ...	76.1	80.9	83.7	78.2	86.8	89.1	91.6
32 in % des Kapitalstocks							
Bruttoanlageinvestitionen (in Pr. v. 1991) ...	15.6	11.1	10.6	7.5	7.7	9.7	10.9
33 Ausrüstungen	9.7	7.0	7.6	6.4	6.5	6.1	5.7
34 Bauten	5.9	4.0	2.9	1.1	1.2	3.6	5.2
35 Kapitalkoeffizient (Verhältnis Kapitalstock							
zu Bruttowertschöpfung in Preisen von 1991) ...	0.8	1.0	1.1	1.1	1.2	1.2	1.3
36 Kapitalintensität (Kapitalstock je Erwerbs-							
tätigen in 1000 DM)	72.8	81.0	91.2	97.2	100.4	99.5	103.8
Angaben je Erwerbstätigen (1000 DM)							
37 Bruttoanlageinvestitionen (in jew. Preisen) ..	9.3	7.6	8.4	6.6	7.2	8.7	10.2
38 Bruttoanlageinvestitionen (in Preisen v. 1991)	11.4	9.0	9.6	7.3	7.7	9.7	11.3
Angaben je beschäft. Arbeitnehmer (1000 DM)							
39 Einkommen aus unselbst. Arbeit (Lohnkosten) ..	49.5	51.9	53.9	55.7	60.2	64.4	67.3
40 Bruttolohn- und -gehaltssumme (monatlich)	3.6	3.7	3.9	4.0	4.3	4.6	4.8
1970 = 100							
41 Arbeitsproduktivität (Bruttowertschöpfung in							
Preisen von 1991 je Erwerbstätigen)	161	149	152	163	157	152	150
42 Lohnstückkosten	168	190	194	187	209	231	246
43 Kapitalproduktivität (Bruttowertschöpfung in							
Preisen von 1991 zu Kapitalstock)	91	76	69	69	64	63	59
Anteil an der Summe aller Wirtschaftsbereiche (in %)							
44 Produktionswert	0.2	0.2	0.2	0.2	0.2	0.2	0.2
45 Bruttowertschöpfung	0.3	0.2	0.2	0.2	0.2	0.3	0.3
46 Nettowertschöpfung	0.3	0.3	0.3	0.3	0.3	0.3	0.3
Entstandene Bruttoeinkommen aus							
47 unselbständiger Arbeit	0.3	0.3	0.3	0.3	0.3	0.4	0.4
48 Unternehmertätigkeit und Vermögen	0.3	0.2	0.1	0.2	0.1	0.1	0.1
49 Bruttoanlageinvestitionen	0.2	0.1	0.1	0.1	0.1	0.1	0.2
50 Ausrüstungen	0.3	0.2	0.2	0.2	0.2	0.2	0.2
51 Bauten	0.1	0.1	0.1	0.0	0.0	0.1	0.1
Bruttoanlagevermögen in Preisen von 1991							
52 am Jahresanfang	0.0	0.0	0.1	0.1	0.1	0.1	0.1
53 Ausrüstungen	0.1	0.1	0.1	0.1	0.2	0.2	0.2
54 Bauten	0.0	0.0	0.0	0.0	0.0	0.0	0.0
55 Erwerbstätige im Inland	0.2	0.2	0.2	0.2	0.2	0.2	0.2

Statistisches Bundesamt Wiesbaden
Fachserie 18, Reihe S.19, 1994



Früheres Bundesgebiet
Luft- und Raumfahrzeugbau

Gegenstand der Nachweisung		1988	1989	1990	1991	1992	1993	1994
in jeweiligen Preisen (Mrd. DM)								
1	Produktionswert	11.11	13.44	15.22	17.83	17.99	14.86	
2	- Vorleistungen	5.38	7.32	8.44	8.83	10.06	8.77	
3	= Bruttowertschöpfung	5.73	6.12	6.78	9.00	7.93	6.09	
4	- Abschreibungen	0.37	0.42	0.49	0.58	0.67	0.73	
5	- Produktionssteuern abzüglich Subventionen	-0.27	-0.48	-0.36	-0.64	-0.41	-0.05	
6	= Nettowertschöpfung	5.63	6.18	6.65	9.06	7.67	5.41	
Entstandene Bruttoeinkommen aus								
7	unselbständiger Arbeit	4.42	4.94	5.38	5.93	6.57	6.39	
8	dar.: Bruttolohn- und -gehaltssumme	3.76	4.21	4.59	5.05	5.59	5.41	
9	Unternehmertätigkeit und Vermögen	1.21	1.24	1.27	3.13	1.10	-0.98	
10	Bruttoanlageinvestitionen	0.71	0.81	0.98	1.08	1.11	0.91	
11	Ausrüstungen	0.49	0.62	0.74	0.80	0.80	0.59	
12	Bauten	0.22	0.19	0.24	0.28	0.31	0.32	
13	Nettoanlageinvestitionen	0.34	0.39	0.49	0.50	0.44	0.18	
14	Nettoanlagevermögen zu Wiederbeschaffungs- preisen am Jahresanfang	3.83	4.21	4.68	5.35	6.06	6.61	
15	Ausrüstungen	2.12	2.31	2.62	3.02	3.43	3.70	
16	Bauten	1.71	1.90	2.06	2.33	2.63	2.91	
in Preisen von 1991 (Mrd. DM)								
17	Bruttowertschöpfung	5.90	6.34	6.95	9.00	7.84	6.14	
18	Bruttoanlageinvestitionen	0.76	0.85	1.01	1.08	1.08	0.88	
19	Ausrüstungen	0.51	0.64	0.76	0.80	0.79	0.58	
20	Bauten	0.25	0.21	0.25	0.28	0.29	0.30	
21	Bruttoanlagevermögen am Jahresanfang	6.80	7.35	7.97	8.72	9.52	10.29	
22	Ausrüstungen	3.88	4.20	4.63	5.16	5.71	6.22	
23	Bauten	2.92	3.15	3.34	3.56	3.81	4.07	
24	Kapitalstock	7.07	7.66	8.34	9.12	9.90	10.55	
Erwerbstätigkeit (Durchschnitt in 1000)								
25	Erwerbstätige im Inland	64	68	66	72	78	73	
26	dar.: beschäftigte Arbeitnehmer	64	68	66	72	78	73	
Kennziffern								
27	in % des Produktionswertes							
28	Vorleistungen (Vorleistungsquote)	48.4	54.5	55.5	49.5	55.9	59.0	
29	Bruttoanlageinvestitionen	6.4	6.0	6.4	6.1	6.2	6.1	
30	in % der Bruttowertschöpfung							
31	Abschreibungen	6.5	6.9	7.2	6.4	8.4	12.0	
32	Nettowertschöpfung	98.3	101.0	98.1	100.7	96.7	88.8	
33	in % der Nettowertschöpfung							
34	Einkommen aus unselbst. Arbeit (Lohnquote) ...	78.5	79.9	80.9	65.5	85.7	118.1	
35	in % des Kapitalstocks							
36	Bruttoanlageinvestitionen (in Pr. v. 1991) ...	10.7	11.1	12.1	11.8	10.9	8.3	
37	Ausrüstungen	7.2	8.4	9.1	8.8	8.0	5.6	
38	Bauten	3.5	2.7	3.0	3.1	2.9	2.8	
39	Kapitalkoeffizient (Verhältnis Kapitalstock zu Bruttowertschöpfung in Preisen von 1991) ...	1.2	1.2	1.2	1.0	1.3	1.7	
40	Kapitalintensität (Kapitalstock je Erwerbs- tätigen in 1000 DM)	110.5	112.6	126.4	126.7	127.0	144.5	
41	Angaben je Erwerbstätigen (1000 DM)							
42	Bruttoanlageinvestitionen (in jew. Preisen) ..	11.1	11.9	14.8	15.0	14.2	12.5	
43	Bruttoanlageinvestitionen (in Preisen v. 1991)	11.9	12.5	15.3	15.0	13.8	12.1	
44	Angaben je beschäft. Arbeitnehmer (1000 DM)							
45	Einkommen aus unselbst. Arbeit (Lohnkosten) ..	69.1	72.6	81.5	82.4	84.2	87.5	
46	Bruttolohn- und -gehaltssumme (monatlich)	4.9	5.2	5.8	5.8	6.0	6.2	
47	1970 = 100							
48	Arbeitsproduktivität (Bruttowertschöpfung in Preisen von 1991 je Erwerbstätigen)	170	172	194	231	186	155	
49	Lohnstückkosten	222	231	229	195	248	308	
50	Kapitalproduktivität (Bruttowertschöpfung in Preisen von 1991 zu Kapitalstock)	63	63	63	75	60	44	
Anteil an der Summe aller Wirtschaftsbereiche (in %)								
51	Produktionswert	0.2	0.2	0.3	0.3	0.3	0.2	
52	Bruttowertschöpfung	0.3	0.3	0.3	0.4	0.3	0.2	
53	Nettowertschöpfung	0.3	0.3	0.3	0.4	0.3	0.2	
54	Entstandene Bruttoeinkommen aus							
55	unselbständiger Arbeit	0.4	0.4	0.4	0.4	0.4	0.4	
56	Unternehmertätigkeit und Vermögen	0.2	0.2	0.2	0.4	0.2	-0.1	
57	Bruttoanlageinvestitionen	0.2	0.2	0.2	0.2	0.2	0.2	
58	Ausrüstungen	0.3	0.3	0.3	0.3	0.3	0.3	
59	Bauten	0.1	0.1	0.1	0.1	0.1	0.1	
60	Bruttoanlagevermögen in Preisen von 1991							
61	am Jahresanfang	0.1	0.1	0.1	0.1	0.1	0.1	
62	Ausrüstungen	0.2	0.2	0.2	0.2	0.2	0.2	
63	Bauten	0.0	0.0	0.0	0.0	0.0	0.0	
64	Erwerbstätige im Inland	0.2	0.2	0.2	0.2	0.3	0.3	

Statistisches Bundesamt Wiesbaden
Fachserie 18, Reihe S.19, 1994

Elektrotechnik, Reparatur von Haushaltsgeräten

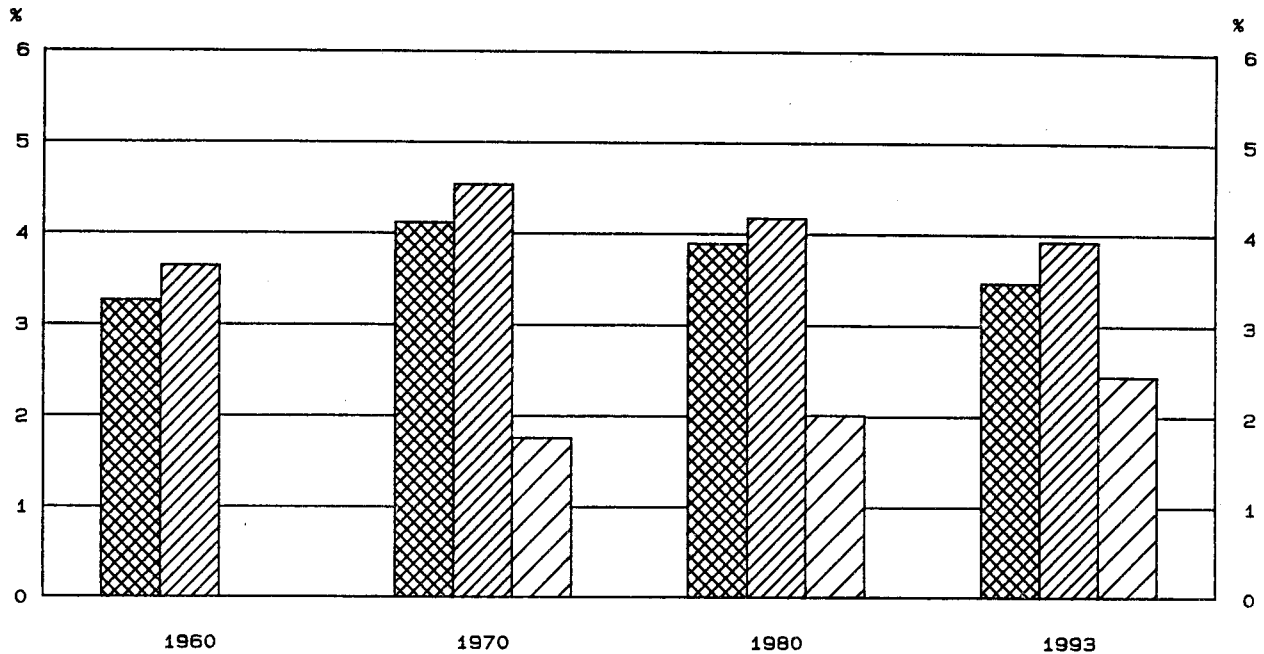

Anteile an der Summe aller Wirtschaftsbereiche

-  Bruttowertschöpfung in Jeweiligen Preisen
-  Erwerbstätige im Inland
-  Kapitalstock (ohne Wohnungsbau und öff. Tiefbau)



Bruttowertschöpfung in Preisen von 1991

1960 = 100

-  Alle Wirtschaftsbereiche (unbereinigt)
-  Elektrotechnik, Reparatur von Haushaltsgeräten

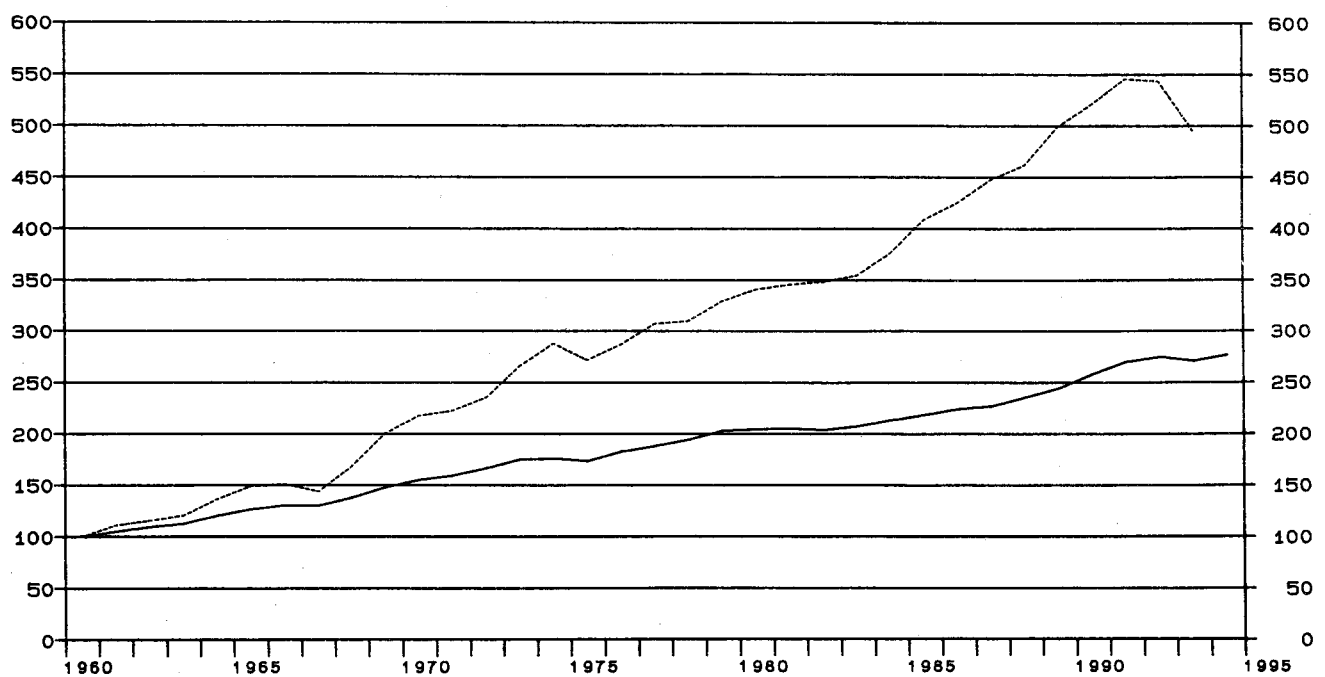

Früheres Bundesgebiet
Elektrotechnik, Reparatur von Haushaltsgeräten

Gegenstand der Nachweisung	1960	1965	1970	1975	1978	1979	1980
in jeweiligen Preisen (Mrd. DM)							
1 Produktionswert	24.07	38.39	59.28	88.05	105.17	112.12	123.44
2 - Vorleistungen	14.24	21.54	32.72	48.79	55.82	60.29	68.37
3 = Bruttowertschöpfung	9.83	16.85	26.56	39.26	49.35	51.83	55.07
4 - Abschreibungen	1.36	2.62	3.23	3.47	3.80
5 - Produktionssteuern abzüglich Subventionen	0.52	0.80	0.96	0.83	0.55
6 = Nettowertschöpfung	24.68	35.84	45.16	47.53	50.72
7 Entstandene Bruttoeinkommen aus unselbständiger Arbeit	6.47	11.32	18.97	29.96	37.24	39.58	42.97
8 dar.: Bruttolohn- und -gehaltssumme	5.69	9.98	16.46	25.06	30.49	32.71	35.57
9 Unternehmertätigkeit und Vermögen	5.71	5.88	7.92	7.95	7.75
10 Bruttoanlageinvestitionen	0.95	1.64	3.19	3.49	4.16	4.73	5.47
11 Ausrüstungen	0.58	1.14	2.25	2.75	3.47	4.10	4.75
12 Bauten	0.37	0.50	0.94	0.74	0.69	0.63	0.72
13 Nettoanlageinvestitionen	1.83	0.87	0.93	1.26	1.67
14 Nettoanlagevermögen zu Wiederbeschaffungs- preisen am Jahresanfang	15.01	27.43	32.52	34.86	38.19
15 Ausrüstungen	7.65	14.93	18.53	19.92	21.82
16 Bauten	7.36	12.50	13.99	14.94	16.37
in Preisen von 1991 (Mrd. DM)							
17 Bruttowertschöpfung	18.76	27.92	40.84	50.87	58.08	61.80	63.94
18 Bruttoanlageinvestitionen	3.09	4.24	7.12	5.94	6.36	6.92	7.60
19 Ausrüstungen	1.71	2.84	4.89	4.54	5.21	5.95	6.59
20 Bauten	1.38	1.40	2.23	1.40	1.15	0.97	1.01
21 Bruttoanlagevermögen am Jahresanfang	54.37	77.07	87.19	90.39	93.95
22 Ausrüstungen	28.59	42.97	49.82	52.10	54.96
23 Bauten	25.78	34.10	37.37	38.29	38.99
24 Kapitalstock	57.20	78.85	88.79	92.17	95.96
Erwerbstätigkeit (Durchschnitt in 1000)							
25 Erwerbstätige im Inland	948	1 098	1 204	1 148	1 097	1 112	1 125
26 dar.: beschäftigte Arbeitnehmer	939	1 086	1 189	1 130	1 078	1 093	1 105
Kennziffern							
27 in % des Produktionswertes							
28 Vorleistungen (Vorleistungsquote)	59.2	56.1	55.2	55.4	53.1	53.8	55.4
29 Bruttoanlageinvestitionen	3.9	4.3	5.4	4.0	4.0	4.2	4.4
30 in % der Bruttowertschöpfung							
31 Abschreibungen	5.1	6.7	6.5	6.7	6.9
32 Nettowertschöpfung	92.9	91.3	91.5	91.7	92.1
33 in % der Nettowertschöpfung							
34 Einkommen aus unselbst. Arbeit (Lohnquote)	76.9	83.6	82.5	83.3	84.7
35 in % des Kapitalstocks							
36 Bruttoanlageinvestitionen (in Pr. v. 1991)	12.4	7.5	7.2	7.5	7.9
37 Ausrüstungen	8.5	5.8	5.9	6.5	6.9
38 Bauten	3.9	1.8	1.3	1.1	1.1
39 Kapitalkoeffizient (Verhältnis Kapitalstock zu Bruttowertschöpfung in Preisen von 1991)	1.4	1.6	1.5	1.5	1.5
40 Kapitalintensität (Kapitalstock je Erwerbs- tätigen in 1000 DM)	47.5	68.7	80.9	82.9	85.3
41 Angaben je Erwerbstätigen (1000 DM)							
42 Bruttoanlageinvestitionen (in jew. Preisen) ..	1.0	1.5	2.6	3.0	3.8	4.3	4.9
43 Bruttoanlageinvestitionen (in Preisen v. 1991)	3.3	3.9	5.9	5.2	5.8	6.2	6.8
44 Angaben je beschäft. Arbeitnehmer (1000 DM)							
45 Einkommen aus unselbst. Arbeit (Lohnkosten) ..	6.9	10.4	16.0	26.5	34.5	36.2	38.9
46 Bruttolohn- und -gehaltssumme (monatlich)	0.5	0.8	1.2	1.8	2.4	2.5	2.7
47 1970 = 100							
48 Arbeitsproduktivität (Bruttowertschöpfung in Preisen von 1991 je Erwerbstätigen)	58	75	100	131	156	164	168
49 Lohnstückkosten	74	87	100	127	139	139	145
50 Kapitalproduktivität (Bruttowertschöpfung in Preisen von 1991 zu Kapitalstock)	100	90	92	94	93
Anteil an der Summe aller Wirtschaftsbereiche (in %)							
44 Produktionswert	2.9	3.1	3.5	3.3	3.2	3.1	3.2
45 Bruttowertschöpfung	3.3	3.7	4.1	3.9	4.0	3.9	3.9
46 Nettowertschöpfung	4.5	4.3	4.3	4.2	4.3
47 Entstandene Bruttoeinkommen aus unselbständiger Arbeit	4.5	4.9	5.3	5.1	5.1	5.0	5.0
48 Unternehmertätigkeit und Vermögen	3.0	2.4	2.5	2.4	2.4
49 Bruttoanlageinvestitionen	1.3	1.4	1.8	1.6	1.6	1.6	1.6
50 Ausrüstungen	2.1	2.6	3.3	3.4	3.2	3.4	3.6
51 Bauten	0.8	0.7	0.9	0.6	0.4	0.3	0.4
52 Bruttoanlagevermögen in Preisen von 1991 am Jahresanfang	1.0	1.1	1.1	1.1	1.1
53 Ausrüstungen	2.3	2.7	2.9	2.9	3.0
54 Bauten	0.6	0.6	0.6	0.6	0.6
55 Erwerbstätige im Inland	3.6	4.1	4.5	4.4	4.2	4.2	4.2

Statistisches Bundesamt Wiesbaden
Fachserie 18, Reihe S.19, 1994

Früheres Bundesgebiet
Elektrotechnik, Reparatur von Haushaltsgeräten

Gegenstand der Nachweisung	1981	1982	1983	1984	1985	1986	1987
in jeweiligen Preisen (Mrd. DM)							
1 Produktionswert	128.47	133.96	139.08	149.20	162.81	171.77	182.87
2 - Vorleistungen	71.99	73.97	76.37	81.98	89.21	92.07	98.58
3 = Bruttowertschöpfung	56.48	59.99	62.71	67.22	73.60	79.70	84.29
4 - Abschreibungen	4.14	4.40	4.59	4.84	5.21	5.70	6.18
5 - Produktionssteuern abzüglich Subventionen	0.46	0.52	0.53	0.64	0.68	0.69	0.81
6 = Nettowertschöpfung	51.88	55.07	57.59	61.74	67.71	73.31	77.30
Entstandene Bruttoeinkommen aus							
7 unselbständiger Arbeit	44.34	45.29	47.51	49.90	53.82	58.21	63.59
8 dar.: Bruttolohn- und -gehaltssumme	37.04	38.38	38.41	40.21	43.64	47.58	51.07
9 Unternehmertätigkeit und Vermögen	7.54	9.78	10.08	11.84	13.89	15.10	13.71
10 Bruttoanlageinvestitionen	5.24	4.92	5.47	6.52	9.05	10.20	10.17
11 Ausrüstungen	4.58	4.29	4.80	5.73	7.71	8.79	8.57
12 Bauten	0.66	0.63	0.67	0.79	1.34	1.41	1.60
13 Nettoanlageinvestitionen	1.10	0.52	0.88	1.68	3.84	4.50	3.99
14 Nettoanlagevermögen zu Wiederbeschaffungs-							
preisen am Jahresanfang	42.18	45.57	47.03	49.01	51.62	56.06	61.23
15 Ausrüstungen	24.54	27.16	28.77	30.57	33.00	36.82	41.21
16 Bauten	17.64	18.41	18.26	18.44	18.62	19.24	20.02
in Preisen von 1991 (Mrd. DM)							
17 Bruttowertschöpfung	64.81	65.30	66.41	70.58	76.61	79.71	83.90
18 Bruttoanlageinvestitionen	6.91	6.19	6.67	7.73	10.46	11.54	11.36
19 Ausrüstungen	6.04	5.39	5.82	6.75	8.81	9.83	9.46
20 Bauten	0.87	0.80	0.85	0.98	1.65	1.71	1.90
21 Bruttoanlagevermögen am Jahresanfang	97.98	101.12	103.38	106.01	109.61	115.82	122.98
22 Ausrüstungen	58.28	60.89	62.73	64.92	67.98	73.01	78.97
23 Bauten	39.70	40.23	40.65	41.09	41.63	42.81	44.01
24 Kapitalstock	99.55	102.25	104.69	107.81	112.71	119.40	126.41
Erwerbstätigkeit (Durchschnitt in 1000)							
25 Erwerbstätige im Inland	1 110	1 065	1 037	1 046	1 097	1 145	1 175
26 dar.: beschäftigte Arbeitnehmer	1 090	1 044	1 017	1 024	1 076	1 123	1 153
Kennziffern							
27 in % des Produktionswertes							
28 Vorleistungen (Vorleistungsquote)	56.0	55.2	54.9	54.9	54.8	53.6	53.9
Bruttoanlageinvestitionen	4.1	3.7	3.9	4.4	5.6	5.9	5.6
29 in % der Bruttowertschöpfung							
30 Abschreibungen	7.3	7.3	7.3	7.2	7.1	7.2	7.3
Nettowertschöpfung	91.9	91.8	91.8	91.8	92.0	92.0	91.7
31 in % der Nettowertschöpfung							
Einkommen aus unselbst. Arbeit (Lohnquote) ...	85.5	82.2	82.5	80.8	79.5	79.4	82.3
32 in % des Kapitalstocks							
33 Bruttoanlageinvestitionen (in Pr. v. 1991) ...	6.9	6.1	6.4	7.2	9.3	9.7	9.0
34 Ausrüstungen	6.1	5.3	5.6	6.3	7.8	8.2	7.5
Bauten	0.9	0.8	0.8	0.9	1.5	1.4	1.5
35 Kapitalkoeffizient (Verhältnis Kapitalstock							
zu Bruttowertschöpfung in Preisen von 1991) ...	1.5	1.6	1.6	1.5	1.5	1.5	1.5
36 Kapitalintensität (Kapitalstock je Erwerbs-							
tätigen in 1000 DM)	89.7	96.0	101.0	103.1	102.7	104.3	107.6
Angaben je Erwerbstätigen (1000 DM)							
37 Bruttoanlageinvestitionen (in jew. Preisen) ..	4.7	4.6	5.3	6.2	8.2	8.9	8.7
38 Bruttoanlageinvestitionen (in Preisen v. 1991)	6.2	5.8	6.4	7.4	9.5	10.1	9.7
Angaben je beschäft. Arbeitnehmer (1000 DM)							
39 Einkommen aus unselbst. Arbeit (Lohnkosten) ..	40.7	43.4	46.7	48.7	50.0	51.8	55.2
40 Bruttolohn- und -gehaltssumme (monatlich)	2.8	3.1	3.1	3.3	3.4	3.5	3.7
1970 = 100							
41 Arbeitsproduktivität (Bruttowertschöpfung in							
Preisen von 1991 je Erwerbstätigen)	172	181	189	199	206	205	211
42 Lohnstückkosten	148	150	155	154	152	158	164
43 Kapitalproduktivität (Bruttowertschöpfung in							
Preisen von 1991 zu Kapitalstock)	91	89	89	92	95	94	93
Anteil an der Summe aller Wirtschaftsbereiche (in %)							
44 Produktionswert	3.2	3.2	3.2	3.2	3.4	3.6	3.7
45 Bruttowertschöpfung	3.8	3.9	3.9	3.9	4.1	4.3	4.4
46 Nettowertschöpfung	4.2	4.3	4.3	4.4	4.6	4.7	4.8
Entstandene Bruttoeinkommen aus							
47 unselbständiger Arbeit	4.9	4.9	5.0	5.1	5.3	5.4	5.7
48 Unternehmertätigkeit und Vermögen	2.2	2.7	2.5	2.7	3.0	3.0	2.7
49 Bruttoanlageinvestitionen	1.6	1.5	1.6	1.8	2.5	2.7	2.6
50 Ausrüstungen	3.5	3.3	3.4	4.0	4.8	5.2	4.8
51 Bauten	0.3	0.3	0.3	0.4	0.7	0.7	0.7
Bruttoanlagevermögen in Preisen von 1991							
52 am Jahresanfang	1.1	1.1	1.1	1.1	1.1	1.2	1.2
53 Ausrüstungen	3.0	3.1	3.1	3.2	3.3	3.5	3.7
54 Bauten	0.6	0.6	0.6	0.6	0.5	0.5	0.5
55 Erwerbstätige im Inland	4.1	4.0	4.0	4.0	4.1	4.3	4.3

Statistisches Bundesamt Wiesbaden
Fachserie 18, Reihe S.19, 1994



Früheres Bundesgebiet
Elektrotechnik, Reparatur von Haushaltsgeräten

Gegenstand der Nachweisung		1988	1989	1990	1991	1992	1993	1994
in jeweiligen Preisen (Mrd. DM)								
1	Produktionswert	192.87	209.88	224.64	237.81	243.46	240.50	
2	- Vorleistungen	107.57	117.97	127.46	135.49	139.70	145.41	
3	= Bruttowertschöpfung	85.30	91.91	97.18	102.32	103.76	95.09	
4	- Abschreibungen	6.67	7.26	8.01	8.91	9.60	10.07	
5	- Produktionssteuern abzüglich Subventionen	0.84	1.12	0.97	1.02	1.37	0.83	
6	= Nettowertschöpfung	77.79	83.53	88.20	92.39	92.79	84.19	
7	Entstandene Bruttoeinkommen aus unselbständiger Arbeit	65.40	69.50	75.33	78.66	81.33	81.53	
8	dar.: Bruttolohn- und -gehaltsumme	53.25	56.72	61.06	63.99	66.30	66.18	
9	Unternehmertätigkeit und Vermögen	12.39	14.03	12.87	13.73	11.46	2.66	
10	Bruttoanlageinvestitionen	9.80	10.72	12.63	12.34	12.36	9.69	
11	Ausrüstungen	8.34	9.21	10.84	10.55	10.52	8.28	
12	Bauten	1.46	1.51	1.79	1.79	1.84	1.41	
13	Nettoanlageinvestitionen	3.13	3.46	4.62	3.43	2.76	-0.38	
14	Nettoanlagevermögen zu Wiederbeschaffungs- preisen am Jahresanfang	65.68	69.97	75.63	83.16	89.65	94.16	
15	Ausrüstungen	44.75	48.12	52.38	57.83	62.36	65.30	
16	Bauten	20.93	21.85	23.25	25.33	27.29	28.86	
in Preisen von 1991 (Mrd. DM)								
17	Bruttowertschöpfung	86.58	93.55	97.67	102.32	101.92	93.03	
18	Bruttoanlageinvestitionen	10.75	11.42	13.10	12.34	12.03	9.24	
19	Ausrüstungen	9.05	9.72	11.20	10.55	10.28	7.94	
20	Bauten	1.70	1.70	1.90	1.79	1.75	1.30	
21	Bruttoanlagevermögen am Jahresanfang	129.84	135.91	142.40	150.26	157.04	163.16	
22	Ausrüstungen	84.47	89.41	94.81	101.41	107.09	112.20	
23	Bauten	45.37	46.50	47.59	48.85	49.95	50.96	
24	Kapitalstock	132.87	139.15	146.33	153.65	160.10	164.60	
Erwerbstätigkeit (Durchschnitt in 1000)								
25	Erwerbstätige im Inland	1 180	1 220	1 246	1 240	1 198	1 137	
26	dar.: beschäftigte Arbeitnehmer	1 158	1 196	1 222	1 215	1 173	1 112	
Kennziffern								
27	in % des Produktionswertes Vorleistungen (Vorleistungsquote)	55.8	56.2	56.7	57.0	57.4	60.5	
28	Bruttoanlageinvestitionen	5.1	5.1	5.6	5.2	5.1	4.0	
29	in % der Bruttowertschöpfung Abschreibungen	7.8	7.9	8.2	8.7	9.3	10.6	
30	Nettowertschöpfung	91.2	90.9	90.8	90.3	89.4	88.5	
31	in % der Nettowertschöpfung Einkommen aus unselbst. Arbeit (Lohnquote) ...	84.1	83.2	85.4	85.1	87.6	96.8	
32	in % des Kapitalstocks Bruttoanlageinvestitionen (in Pr. v. 1991) ...	8.1	8.2	9.0	8.0	7.5	5.6	
33	Ausrüstungen	6.8	7.0	7.7	6.9	6.4	4.8	
34	Bauten	1.3	1.2	1.3	1.2	1.1	0.8	
35	Kapitalkoeffizient (Verhältnis Kapitalstock zu Bruttowertschöpfung in Preisen von 1991) ...	1.5	1.5	1.5	1.5	1.6	1.8	
36	Kapitalintensität (Kapitalstock je Erwerbs- tätigen in 1000 DM)	112.6	114.1	117.4	123.9	133.6	144.8	
37	Angaben je Erwerbstätigen (1000 DM) Bruttoanlageinvestitionen (in jew. Preisen) ..	8.3	8.8	10.1	10.0	10.3	8.5	
38	Bruttoanlageinvestitionen (in Preisen v. 1991)	9.1	9.4	10.5	10.0	10.0	8.1	
39	Angaben je beschäft. Arbeitnehmer (1000 DM) Einkommen aus unselbst. Arbeit (Lohnkosten) ..	56.5	58.1	61.6	64.7	69.3	73.3	
40	Bruttolohn- und -gehaltsumme (monatlich)	3.8	4.0	4.2	4.4	4.7	5.0	
41	1970 = 100 Arbeitsproduktivität (Bruttowertschöpfung in Preisen von 1991 je Erwerbstätigen)	216	226	231	243	251	241	
42	Lohnstückkosten	164	161	167	167	173	191	
43	Kapitalproduktivität (Bruttowertschöpfung in Preisen von 1991 zu Kapitalstock)	91	94	93	93	89	79	
Anteil an der Summe aller Wirtschaftsbereiche (in %)								
44	Produktionswert	3.7	3.8	3.7	3.6	3.6	3.6	
45	Bruttowertschöpfung	4.2	4.3	4.1	4.0	3.8	3.5	
46	Nettowertschöpfung	4.6	4.6	4.5	4.3	4.1	3.7	
47	Entstandene Bruttoeinkommen aus unselbständiger Arbeit	5.6	5.7	5.7	5.5	5.3	5.3	
48	Unternehmertätigkeit und Vermögen	2.3	2.4	2.0	2.0	1.6	0.4	
49	Bruttoanlageinvestitionen	2.3	2.3	2.4	2.1	2.1	1.8	
50	Ausrüstungen	4.4	4.3	4.4	3.8	3.9	3.7	
51	Bauten	0.6	0.6	0.7	0.6	0.6	0.4	
52	Bruttoanlagevermögen in Preisen von 1991 am Jahresanfang	1.2	1.3	1.3	1.3	1.3	1.4	
53	Ausrüstungen	3.8	4.0	4.1	4.2	4.2	4.3	
54	Bauten	0.5	0.5	0.5	0.5	0.5	0.5	
55	Erwerbstätige im Inland	4.3	4.4	4.4	4.2	4.1	3.9	

Statistisches Bundesamt Wiesbaden
Fachserie 18, Reihe S.19, 1994

Feinmechanik, Optik, Herstellung von Uhren

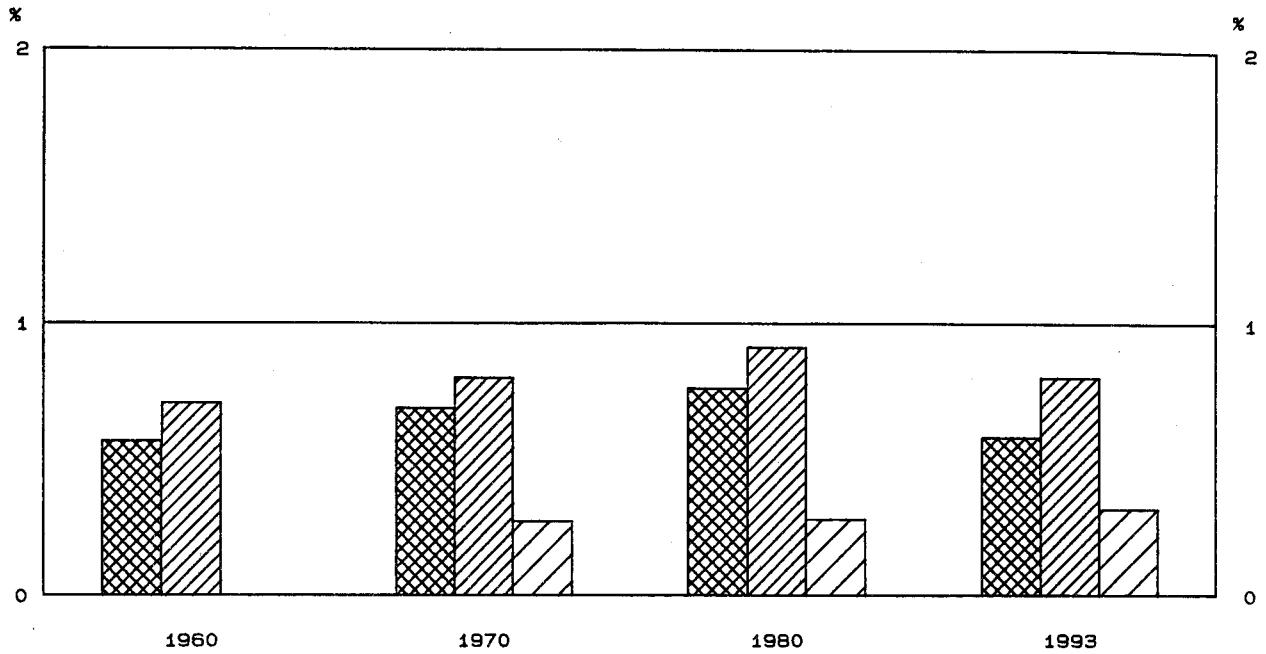

Anteile an der Summe aller Wirtschaftsbereiche

-  Bruttowertschöpfung in jeweiligen Preisen
-  Erwerbstätige im Inland
-  Kapitalstock (ohne Wohnungsbau und öff. Tiefbau)



Bruttowertschöpfung in Preisen von 1991

1960 = 100

-  Alle Wirtschaftsbereiche (unbereinigt)
-  Feinmechanik, Optik, Herstellung von Uhren

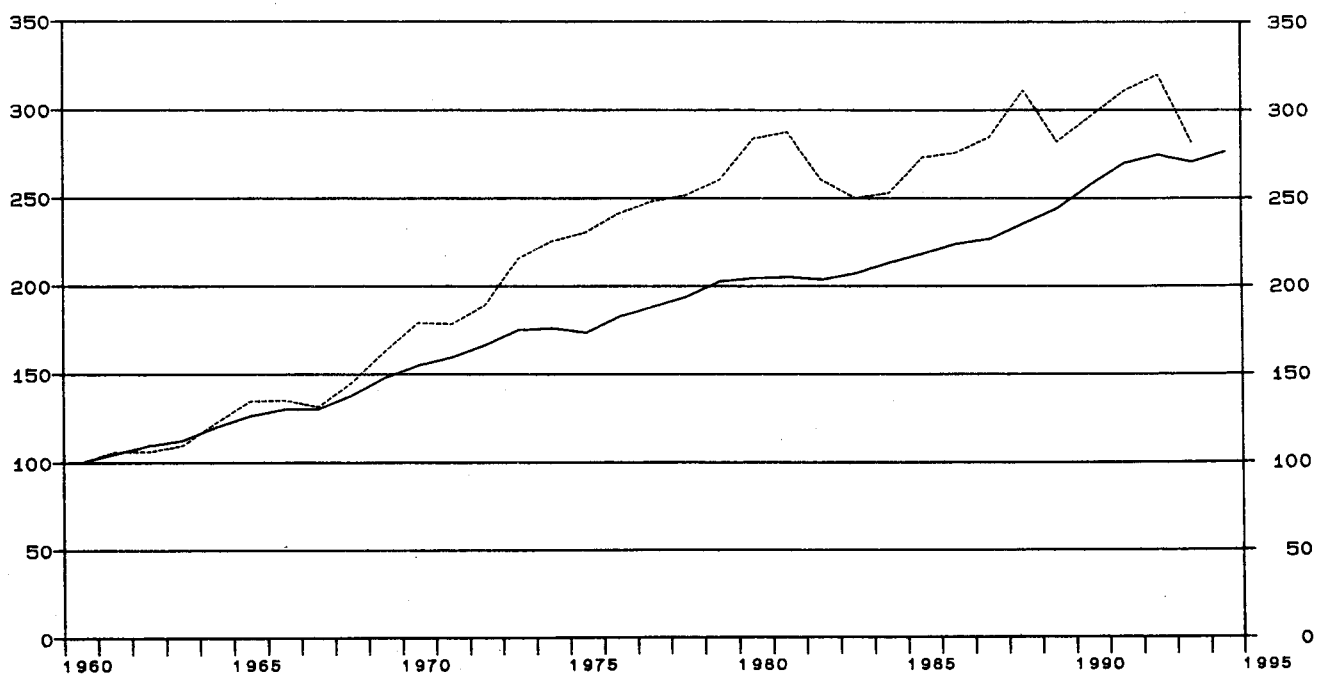

Früheres Bundesgebiet
Feinmechanik, Optik, Herstellung von Uhren

Gegenstand der Nachweisung	1960	1965	1970	1975	1978	1979	1980
in jeweiligen Preisen (Mrd. DM)							
1 Produktionswert	3.43	5.27	8.36	13.89	17.46	18.68	21.65
2 - Vorleistungen	1.72	2.52	3.92	6.65	7.81	8.84	10.88
3 = Bruttowertschöpfung	1.71	2.75	4.44	7.24	9.65	9.84	10.77
4 - Abschreibungen	0.20	0.35	0.43	0.46	0.51
5 - Produktionssteuern abzüglich Subventionen	0.11	0.24	0.30	0.26	0.24
6 = Nettowertschöpfung	4.13	6.65	8.92	9.12	10.02
7 Entstandene Bruttoeinkommen aus unselbständiger Arbeit	1.06	1.66	2.77	4.68	6.42	6.98	7.97
8 dar.: Bruttolohn- und -gehaltssumme	0.92	1.46	2.40	3.96	5.42	5.87	6.72
9 Unternehmertätigkeit und Vermögen	1.36	1.97	2.50	2.14	2.05
10 Bruttoanlageinvestitionen	0.15	0.25	0.41	0.43	0.61	0.67	0.82
11 Ausrüstungen	0.09	0.16	0.28	0.35	0.51	0.56	0.67
12 Bauten	0.06	0.09	0.13	0.08	0.10	0.11	0.15
13 Nettoanlageinvestitionen	0.21	0.08	0.18	0.21	0.31
14 Nettoanlagevermögen zu Wiederbeschaffungs- preisen am Jahresanfang	2.32	3.91	4.50	4.85	5.34
15 Ausrüstungen	1.11	1.91	2.34	2.55	2.79
16 Bauten	1.21	2.00	2.16	2.30	2.55
in Preisen von 1991 (Mrd. DM)							
17 Bruttowertschöpfung	5.22	7.03	9.33	12.02	13.14	13.59	14.82
18 Bruttoanlageinvestitionen	0.48	0.64	0.87	0.70	0.90	0.96	1.11
19 Ausrüstungen	0.24	0.37	0.56	0.55	0.73	0.79	0.90
20 Bauten	0.24	0.27	0.31	0.15	0.17	0.17	0.21
21 Bruttoanlagevermögen am Jahresanfang	8.45	11.03	12.10	12.58	13.09
22 Ausrüstungen	3.97	5.45	6.13	6.47	6.85
23 Bauten	4.48	5.58	5.97	6.11	6.24
24 Kapitalstock	8.78	11.21	12.34	12.83	13.41
Erwerbstätigkeit (Durchschnitt in 1000)							
25 Erwerbstätige im Inland	184	192	212	213	226	231	246
26 dar.: beschäftigte Arbeitnehmer	168	178	199	200	215	219	235
Kennziffern							
27 in % des Produktionswertes							
28 Vorleistungen (Vorleistungsquote)	50.1	47.8	46.9	47.9	44.7	47.3	50.3
Bruttoanlageinvestitionen	4.4	4.7	4.9	3.1	3.5	3.6	3.8
29 in % der Bruttowertschöpfung							
30 Abschreibungen	4.5	4.8	4.5	4.7	4.7
Nettowertschöpfung	93.0	91.9	92.4	92.7	93.0
31 in % der Nettowertschöpfung							
Einkommen aus unselbst. Arbeit (Lohnquote)	67.1	70.4	72.0	76.5	79.5
32 in % des Kapitalstocks							
33 Bruttoanlageinvestitionen (in Pr. v. 1991)	9.9	6.2	7.3	7.5	8.3
34 Ausrüstungen	6.4	4.9	5.9	6.2	6.7
Bauten	3.5	1.3	1.4	1.3	1.6
35 Kapitalkoeffizient (Verhältnis Kapitalstock zu Bruttowertschöpfung in Preisen von 1991)	0.9	0.9	0.9	0.9	0.9
36 Kapitalintensität (Kapitalstock je Erwerbs- tätigen in 1000 DM)	41.4	52.7	54.6	55.6	54.5
37 Angaben je Erwerbstätigen (1000 DM)							
38 Bruttoanlageinvestitionen (in jew. Preisen) ..	0.8	1.3	1.9	2.0	2.7	2.9	3.3
Bruttoanlageinvestitionen (in Preisen v. 1991)	2.6	3.3	4.1	3.3	4.0	4.2	4.5
39 Angaben je beschäft. Arbeitnehmer (1000 DM)							
40 Einkommen aus unselbst. Arbeit (Lohnkosten) ..	6.3	9.3	13.9	23.4	29.9	31.9	33.9
Bruttolohn- und -gehaltssumme (monatlich)	0.5	0.7	1.0	1.6	2.1	2.2	2.4
41 1970 = 100							
Arbeitsproduktivität (Bruttowertschöpfung in Preisen von 1991 je Erwerbstätigen)	64	83	100	128	132	134	137
42 Lohnstückkosten	70	81	100	131	162	171	178
43 Kapitalproduktivität (Bruttowertschöpfung in Preisen von 1991 zu Kapitalstock)	100	101	100	100	104
Anteil an der Summe aller Wirtschaftsbereiche (in %)							
44 Produktionswert	0.4	0.4	0.5	0.5	0.5	0.5	0.6
45 Bruttowertschöpfung	0.6	0.6	0.7	0.7	0.8	0.7	0.8
46 Nettowertschöpfung	0.8	0.8	0.9	0.8	0.8
47 Entstandene Bruttoeinkommen aus unselbständiger Arbeit	0.7	0.7	0.8	0.8	0.9	0.9	0.9
48 Unternehmertätigkeit und Vermögen	0.7	0.8	0.8	0.6	0.6
49 Bruttoanlageinvestitionen	0.2	0.2	0.2	0.2	0.2	0.2	0.2
50 Ausrüstungen	0.3	0.4	0.4	0.4	0.5	0.5	0.5
51 Bauten	0.1	0.1	0.1	0.1	0.1	0.1	0.1
52 Bruttoanlagevermögen in Preisen von 1991 am Jahresanfang	0.1	0.2	0.2	0.2	0.2
53 Ausrüstungen	0.3	0.3	0.4	0.4	0.4
54 Bauten	0.1	0.1	0.1	0.1	0.1
55 Erwerbstätige im Inland	0.7	0.7	0.8	0.8	0.9	0.9	0.9

Statistisches Bundesamt Wiesbaden
Fachserie 18, Reihe S.19, 1994

Früheres Bundesgebiet
Feinmechanik, Optik, Herstellung von Uhren

Gegenstand der Nachweisung		1981	1982	1983	1984	1985	1986	1987
in jeweiligen Preisen (Mrd. DM)								
1	Produktionswert	22.34	21.18	20.86	21.86	24.69	26.01	27.01
2	- Vorleistungen	10.89	10.29	10.11	10.95	12.60	13.02	13.30
3	= Bruttowertschöpfung	11.45	10.89	10.75	10.91	12.09	12.99	13.71
4	- Abschreibungen	0.57	0.60	0.64	0.67	0.71	0.75	0.80
5	- Produktionssteuern abzüglich Subventionen	0.26	0.21	0.20	0.20	0.28	0.27	0.26
6	= Nettowertschöpfung	10.62	10.08	9.91	10.04	11.10	11.97	12.65
7	Entstandene Bruttoeinkommen aus unselbständiger Arbeit	8.21	8.09	7.83	7.86	8.75	9.30	9.63
8	dar.: Bruttolohn- und -gehaltssumme	6.89	6.75	6.48	6.48	7.23	7.71	7.92
9	Unternehmertätigkeit und Vermögen	2.41	1.99	2.08	2.18	2.35	2.67	3.02
10	Bruttoanlageinvestitionen	0.84	0.72	0.77	0.82	1.02	1.19	1.20
11	Ausrüstungen	0.66	0.60	0.64	0.67	0.86	0.92	0.95
12	Bauten	0.18	0.12	0.13	0.15	0.16	0.27	0.25
13	Nettoanlageinvestitionen	0.27	0.12	0.13	0.15	0.31	0.44	0.40
14	Nettoanlagevermögen zu Wiederbeschaffungs- preisen am Jahresanfang	5.98	6.54	6.75	7.02	7.30	7.67	8.14
15	Ausrüstungen	3.18	3.54	3.73	3.95	4.16	4.48	4.76
16	Bauten	2.80	3.00	3.02	3.07	3.14	3.19	3.38
in Preisen von 1991 (Mrd. DM)								
17	Bruttowertschöpfung	15.00	13.59	13.05	13.20	14.26	14.40	14.86
18	Bruttoanlageinvestitionen	1.08	0.89	0.92	0.96	1.16	1.36	1.36
19	Ausrüstungen	0.84	0.74	0.76	0.77	0.96	1.03	1.06
20	Bauten	0.24	0.15	0.16	0.19	0.20	0.33	0.30
21	Bruttoanlagevermögen am Jahresanfang	13.73	14.31	14.66	15.03	15.42	15.99	16.74
22	Ausrüstungen	7.32	7.71	7.97	8.24	8.50	8.94	9.43
23	Bauten	6.41	6.60	6.69	6.79	6.92	7.05	7.31
24	Kapitalstock	14.02	14.48	14.84	15.22	15.70	16.36	17.10
Erwerbstätigkeit (Durchschnitt in 1000)								
25	Erwerbstätige im Inland	242	231	213	207	220	225	225
26	dar.: beschäftigte Arbeitnehmer	231	220	203	197	210	216	216
Kennziffern								
27	in % des Produktionswertes Vorleistungen (Vorleistungsquote)	48.7	48.6	48.5	50.1	51.0	50.1	49.2
28	Bruttoanlageinvestitionen	3.8	3.4	3.7	3.8	4.1	4.6	4.4
29	in % der Bruttowertschöpfung Abschreibungen	5.0	5.5	6.0	6.1	5.9	5.8	5.8
30	Nettowertschöpfung	92.8	92.6	92.2	92.0	91.8	92.1	92.3
31	in % der Nettowertschöpfung Einkommen aus unselbst. Arbeit (Lohnquote) ...	77.3	80.3	79.0	78.3	78.8	77.7	76.1
32	in % des Kapitalstocks Bruttoanlageinvestitionen (in Pr. v. 1991) ...	7.7	6.1	6.2	6.3	7.4	8.3	8.0
33	Ausrüstungen	6.0	5.1	5.1	5.1	6.1	6.3	6.2
34	Bauten	1.7	1.0	1.1	1.2	1.3	2.0	1.8
35	Kapitalkoeffizient (Verhältnis Kapitalstock zu Bruttowertschöpfung in Preisen von 1991) ...	0.9	1.1	1.1	1.2	1.1	1.1	1.2
36	Kapitalintensität (Kapitalstock je Erwerbs- tätigen in 1000 DM)	57.9	62.7	69.7	73.6	71.4	72.7	76.0
37	Angaben je Erwerbstätigen (1000 DM) Bruttoanlageinvestitionen (in jew. Preisen) ..	3.5	3.1	3.6	4.0	4.6	5.3	5.3
38	Bruttoanlageinvestitionen (in Preisen v. 1991)	4.5	3.9	4.3	4.6	5.3	6.0	6.0
39	Angaben je beschäft. Arbeitnehmer (1000 DM) Einkommen aus unselbst. Arbeit (Lohnkosten) ..	35.5	36.8	38.6	39.9	41.7	43.1	44.6
40	Bruttolohn- und -gehaltssumme (monatlich)	2.5	2.6	2.7	2.7	2.9	3.0	3.1
41	1970 = 100 Arbeitsproduktivität (Bruttowertschöpfung in Preisen von 1991 je Erwerbstätigen)	141	134	139	145	147	145	150
42	Lohnstückkosten	181	198	199	198	203	213	213
43	Kapitalproduktivität (Bruttowertschöpfung in Preisen von 1991 zu Kapitalstock)	101	88	83	82	85	83	82
Anteil an der Summe aller Wirtschaftsbereiche (in %)								
44	Produktionswert	0.5	0.5	0.5	0.5	0.5	0.5	0.6
45	Bruttowertschöpfung	0.8	0.7	0.7	0.6	0.7	0.7	0.7
46	Nettowertschöpfung	0.9	0.8	0.7	0.7	0.8	0.8	0.8
47	Entstandene Bruttoeinkommen aus unselbständiger Arbeit	0.9	0.9	0.8	0.8	0.9	0.9	0.9
48	Unternehmertätigkeit und Vermögen	0.7	0.6	0.5	0.5	0.5	0.5	0.6
49	Bruttoanlageinvestitionen	0.2	0.2	0.2	0.2	0.3	0.3	0.3
50	Ausrüstungen	0.5	0.5	0.5	0.5	0.5	0.5	0.5
51	Bauten	0.1	0.1	0.1	0.1	0.1	0.1	0.1
52	Bruttoanlagevermögen in Preisen von 1991 am Jahresanfang	0.2	0.2	0.2	0.2	0.2	0.2	0.2
53	Ausrüstungen	0.4	0.4	0.4	0.4	0.4	0.4	0.4
54	Bauten	0.1	0.1	0.1	0.1	0.1	0.1	0.1
55	Erwerbstätige im Inland	0.9	0.9	0.8	0.8	0.8	0.8	0.8

Statistisches Bundesamt Wiesbaden
Fachserie 18, Reihe S.19, 1994



Früheres Bundesgebiet
Feinmechanik, Optik, Herstellung von Uhren

Gegenstand der Nachweisung	1988	1989	1990	1991	1992	1993	1994
in jeweiligen Preisen (Mrd. DM)							
1 Produktionswert	30.12	28.81	30.85	33.79	36.80	33.62	
2 - Vorleistungen	14.99	15.10	15.68	17.57	19.24	17.70	
3 = Bruttowertschöpfung	15.13	13.71	15.17	16.22	17.56	15.92	
4 - Abschreibungen	0.86	0.93	1.01	1.13	1.21	1.26	
5 - Produktionssteuern abzüglich Subventionen	0.32	0.22	0.21	0.26	0.34	0.26	
6 = Nettowertschöpfung	13.95	12.56	13.95	14.83	16.01	14.40	
7 Entstandene Bruttoeinkommen aus unselbständiger Arbeit	10.07	10.31	10.91	11.95	12.79	12.56	
8 dar.: Bruttolohn- und -gehaltssumme	8.30	8.51	9.01	9.83	10.54	10.32	
9 Unternehmertätigkeit und Vermögen	3.88	2.25	3.04	2.88	3.22	1.84	
10 Bruttoanlageinvestitionen	1.13	1.33	1.49	1.63	1.47	1.10	
11 Ausrüstungen	0.95	1.12	1.12	1.27	1.19	0.90	
12 Bauten	0.18	0.21	0.37	0.36	0.28	0.20	
13 Nettoanlageinvestitionen	0.27	0.40	0.48	0.50	0.26	-0.16	
14 Nettoanlagevermögen zu Wiederbeschaffungs- preisen am Jahresanfang	8.58	9.02	9.75	10.56	11.45	11.93	
15 Ausrüstungen	5.06	5.38	5.86	6.23	6.70	6.92	
16 Bauten	3.52	3.64	3.89	4.33	4.75	5.01	
in Preisen von 1991 (Mrd. DM)							
17 Bruttowertschöpfung	16.24	14.71	15.47	16.22	16.71	14.70	
18 Bruttoanlageinvestitionen	1.23	1.40	1.54	1.63	1.44	1.06	
19 Ausrüstungen	1.02	1.16	1.15	1.27	1.17	0.88	
20 Bauten	0.21	0.24	0.39	0.36	0.27	0.18	
21 Bruttoanlagevermögen am Jahresanfang	17.46	18.04	18.76	19.58	20.46	21.11	
22 Ausrüstungen	9.92	10.36	10.91	11.42	12.02	12.48	
23 Bauten	7.54	7.68	7.85	8.16	8.44	8.63	
24 Kapitalstock	17.75	18.40	19.17	20.02	20.78	21.21	
Erwerbstätigkeit (Durchschnitt in 1000)							
25 Erwerbstätige im Inland	225	226	226	235	241	232	
26 dar.: beschäftigte Arbeitnehmer	215	216	215	223	227	216	
Kennziffern							
27 in % des Produktionswertes							
28 Vorleistungen (Vorleistungsquote)	49.8	52.4	50.8	52.0	52.3	52.6	
28 Bruttoanlageinvestitionen	3.8	4.6	4.8	4.8	4.0	3.3	
29 in % der Bruttowertschöpfung							
30 Abschreibungen	5.7	6.8	6.7	7.0	6.9	7.9	
30 Nettowertschöpfung	92.2	91.6	92.0	91.4	91.2	90.5	
31 in % der Nettowertschöpfung							
31 Einkommen aus unselbst. Arbeit (Lohnquote) ...	72.2	82.1	78.2	80.6	79.9	87.2	
32 in % des Kapitalstocks							
32 Bruttoanlageinvestitionen (in Pr. v. 1991) ...	6.9	7.6	8.0	8.1	6.9	5.0	
33 Ausrüstungen	5.7	6.3	6.0	6.3	5.6	4.1	
34 Bauten	1.2	1.3	2.0	1.8	1.3	0.8	
35 Kapitalkoeffizient (Verhältnis Kapitalstock zu Bruttowertschöpfung in Preisen von 1991) ...	1.1	1.3	1.2	1.2	1.2	1.4	
36 Kapitalintensität (Kapitalstock je Erwerbs- tätigen in 1000 DM)	78.9	81.4	84.8	85.2	86.2	91.4	
37 Angaben je Erwerbstätigen (1000 DM)							
37 Bruttoanlageinvestitionen (in jew. Preisen) ..	5.0	5.9	6.6	6.9	6.1	4.7	
38 Bruttoanlageinvestitionen (in Preisen v. 1991)	5.5	6.2	6.8	6.9	6.0	4.6	
39 Angaben je beschäft. Arbeitnehmer (1000 DM)							
39 Einkommen aus unselbst. Arbeit (Lohnkosten) ..	46.8	47.7	50.7	53.6	56.3	58.1	
40 Bruttolohn- und -gehaltssumme (monatlich)	3.2	3.3	3.5	3.7	3.9	4.0	
41 1970 = 100							
41 Arbeitsproduktivität (Bruttowertschöpfung in Preisen von 1991 je Erwerbstätigen)	164	148	156	157	158	144	
42 Lohnstückkosten	205	232	234	245	257	290	
43 Kapitalproduktivität (Bruttowertschöpfung in Preisen von 1991 zu Kapitalstock)	86	75	76	76	76	65	
Anteil an der Summe aller Wirtschaftsbereiche (in %)							
44 Produktionswert	0.6	0.5	0.5	0.5	0.5	0.5	
45 Bruttowertschöpfung	0.7	0.6	0.6	0.6	0.6	0.6	
46 Nettowertschöpfung	0.8	0.7	0.7	0.7	0.7	0.6	
47 Entstandene Bruttoeinkommen aus unselbständiger Arbeit	0.9	0.8	0.8	0.8	0.8	0.8	
48 Unternehmertätigkeit und Vermögen	0.7	0.4	0.5	0.4	0.4	0.3	
49 Bruttoanlageinvestitionen	0.3	0.3	0.3	0.3	0.2	0.2	
50 Ausrüstungen	0.5	0.5	0.5	0.5	0.4	0.4	
51 Bauten	0.1	0.1	0.1	0.1	0.1	0.1	
52 Bruttoanlagevermögen in Preisen von 1991 am Jahresanfang	0.2	0.2	0.2	0.2	0.2	0.2	
53 Ausrüstungen	0.5	0.5	0.5	0.5	0.5	0.5	
54 Bauten	0.1	0.1	0.1	0.1	0.1	0.1	
55 Erwerbstätige im Inland	0.8	0.8	0.8	0.8	0.8	0.8	

Statistisches Bundesamt Wiesbaden
Fachserie 18, Reihe S.19, 1994

Herstellung von Eisen-, Blech- und Metallwaren

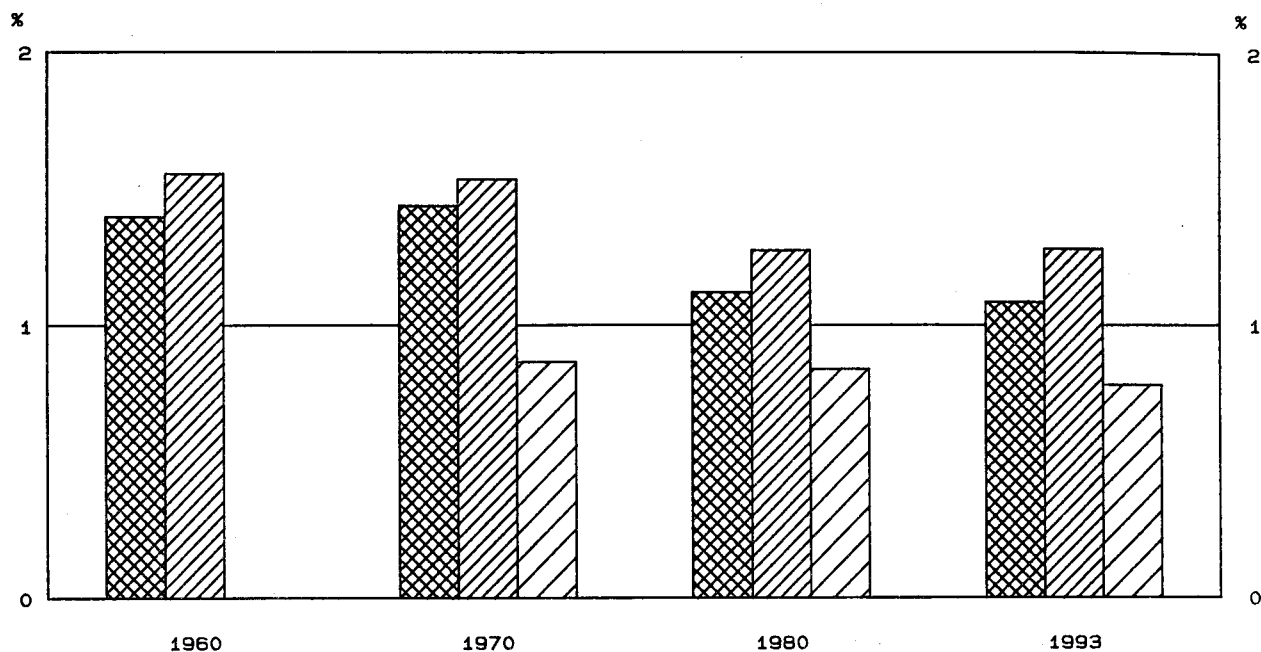

Anteile an der Summe aller Wirtschaftsbereiche

-  Bruttowertschöpfung in jeweiligen Preisen
-  Erwerbstätige im Inland
-  Kapitalstock (ohne Wohnungsbau und öff. Tiefbau)



Bruttowertschöpfung in Preisen von 1991

1960 = 100

-  Alle Wirtschaftsbereiche (unbereinigt)
-  Herstellung von Eisen-, Blech- und Metallwaren

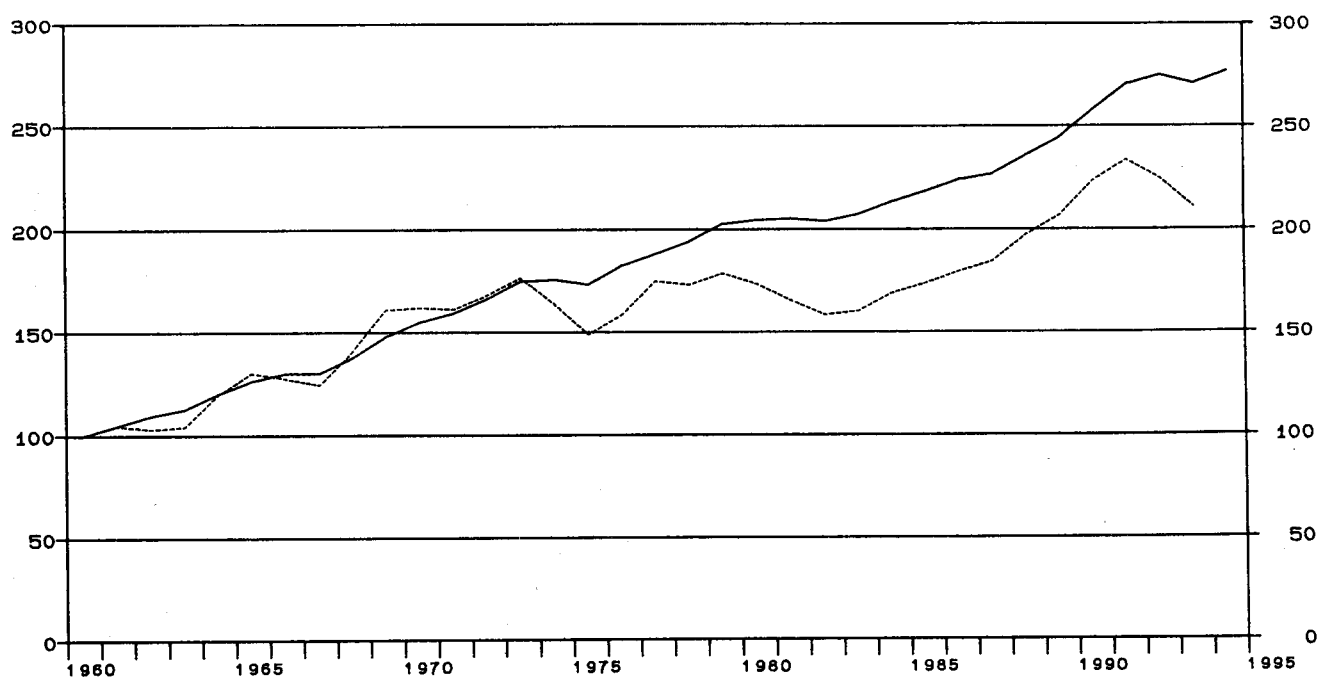

Früheres Bundesgebiet
Herstellung von Eisen-, Blech- und Metallwaren

Gegenstand der Nachweisung	1960	1965	1970	1975	1978	1979	1980
in jeweiligen Preisen (Mrd. DM)							
1 Produktionswert	10.20	15.06	20.79	25.82	33.87	36.10	38.03
2 - Vorleistungen	5.98	8.25	11.51	14.31	18.93	20.62	22.16
3 = Bruttowertschöpfung	4.22	6.81	9.28	11.51	14.94	15.48	15.87
4 - Abschreibungen	0.56	1.02	1.19	1.27	1.37
5 - Produktionssteuern abzüglich Subventionen	0.25	0.32	0.42	0.46	0.42
6 = Nettowertschöpfung	8.47	10.17	13.33	13.75	14.08
7 Entstandene Bruttoeinkommen aus unselbständiger Arbeit	2.54	4.04	6.06	7.76	10.55	11.09	11.61
8 dar.: Bruttolohn- und -gehaltssumme	2.23	3.56	5.26	6.54	8.84	9.31	9.75
9 Unternehmertätigkeit und Vermögen	2.41	2.41	2.78	2.66	2.47
10 Bruttoanlageinvestitionen	0.45	0.74	1.16	0.94	1.41	1.47	1.65
11 Ausrüstungen	0.27	0.50	0.80	0.77	1.15	1.19	1.29
12 Bauten	0.18	0.24	0.36	0.17	0.26	0.28	0.36
13 Nettoanlageinvestitionen	0.60	-0.08	0.22	0.20	0.28
14 Nettoanlagevermögen zu Wiederbeschaffungs- preisen am Jahresanfang	7.08	11.60	12.79	13.57	14.58
15 Ausrüstungen	3.70	6.15	6.98	7.39	7.80
16 Bauten	3.38	5.45	5.81	6.18	6.78
in Preisen von 1991 (Mrd. DM)							
17 Bruttowertschöpfung	13.29	17.29	21.55	19.76	23.00	23.74	23.03
18 Bruttoanlageinvestitionen	1.56	2.02	2.71	1.65	2.23	2.23	2.35
19 Ausrüstungen	0.84	1.32	1.84	1.33	1.80	1.80	1.85
20 Bauten	0.72	0.70	0.87	0.32	0.43	0.43	0.50
21 Bruttoanlagevermögen am Jahresanfang	26.82	35.21	37.54	38.41	39.21
22 Ausrüstungen	14.28	19.46	20.96	21.53	22.05
23 Bauten	12.54	15.75	16.58	16.88	17.16
24 Kapitalstock	27.89	35.53	37.97	38.81	39.64
Erwerbstätigkeit (Durchschnitt in 1000)							
25 Erwerbstätige im Inland	405	414	407	343	350	349	344
26 dar.: beschäftigte Arbeitnehmer	391	401	395	331	340	339	335
Kennziffern							
27 in % des Produktionswertes Vorleistungen (Vorleistungsquote)	58.6	54.8	55.4	55.4	55.9	57.1	58.3
28 Bruttoanlageinvestitionen	4.4	4.9	5.6	3.6	4.2	4.1	4.3
29 in % der Bruttowertschöpfung Abschreibungen	6.0	8.9	8.0	8.2	8.6
30 Nettowertschöpfung	91.3	88.4	89.2	88.8	88.7
31 in % der Nettowertschöpfung Einkommen aus unselbst. Arbeit (Lohnquote)	71.5	76.3	79.1	80.7	82.5
32 in % des Kapitalstocks Bruttoanlageinvestitionen (in Pr. v. 1991)	9.7	4.6	5.9	5.7	5.9
33 Ausrüstungen	6.6	3.7	4.7	4.6	4.7
34 Bauten	3.1	0.9	1.1	1.1	1.3
35 Kapitalkoeffizient (Verhältnis Kapitalstock zu Bruttowertschöpfung in Preisen von 1991)	1.3	1.8	1.7	1.6	1.7
36 Kapitalintensität (Kapitalstock je Erwerbs- tätigen in 1000 DM)	68.5	103.6	108.5	111.2	115.2
Angaben je Erwerbstätigen (1000 DM)							
37 Bruttoanlageinvestitionen (in jew. Preisen) ..	1.1	1.8	2.9	2.7	4.0	4.2	4.8
38 Bruttoanlageinvestitionen (in Preisen v. 1991)	3.9	4.9	6.7	4.8	6.4	6.4	6.8
Angaben je beschäft. Arbeitnehmer (1000 DM)							
39 Einkommen aus unselbst. Arbeit (Lohnkosten) ..	6.5	10.1	15.3	23.4	31.0	32.7	34.7
40 Bruttolohn- und -gehaltssumme (monatlich)	0.5	0.7	1.1	1.6	2.2	2.3	2.4
1970 = 100							
41 Arbeitsproduktivität (Bruttowertschöpfung in Preisen von 1991 je Erwerbstätigen)	62	79	100	109	124	128	126
42 Lohnstückkosten	68	83	100	140	163	166	179
43 Kapitalproduktivität (Bruttowertschöpfung in Preisen von 1991 zu Kapitalstock)	100	72	78	79	75
Anteil an der Summe aller Wirtschaftsbereiche (in %)							
44 Produktionswert	1.2	1.2	1.2	1.0	1.0	1.0	1.0
45 Bruttowertschöpfung	1.4	1.5	1.4	1.2	1.2	1.2	1.1
46 Nettowertschöpfung	1.5	1.2	1.3	1.2	1.2
47 Entstandene Bruttoeinkommen aus unselbständiger Arbeit	1.8	1.7	1.7	1.3	1.4	1.4	1.3
48 Unternehmertätigkeit und Vermögen	1.3	1.0	0.9	0.8	0.8
49 Bruttoanlageinvestitionen	0.6	0.6	0.7	0.4	0.5	0.5	0.5
50 Ausrüstungen	1.0	1.1	1.2	0.9	1.1	1.0	1.0
51 Bauten	0.4	0.3	0.3	0.1	0.2	0.2	0.2
52 Bruttoanlagevermögen in Preisen von 1991 am Jahresanfang	0.5	0.5	0.5	0.5	0.5
53 Ausrüstungen	1.2	1.2	1.2	1.2	1.2
54 Bauten	0.3	0.3	0.3	0.3	0.3
55 Erwerbstätige im Inland	1.6	1.5	1.5	1.3	1.3	1.3	1.3

Statistisches Bundesamt Wiesbaden
Fachserie 18, Reihe S.19, 1994

Früheres Bundesgebiet
Herstellung von Eisen-, Blech- und Metallwaren

Gegenstand der Nachweisung	1981	1982	1983	1984	1985	1986	1987
in jeweiligen Preisen (Mrd. DM)							
1 Produktionswert	37.92	38.63	39.58	44.02	46.05	48.58	50.37
2 - Vorleistungen	22.20	22.55	22.82	26.13	27.26	27.89	28.67
3 = Bruttowertschöpfung	15.72	16.08	16.76	17.89	18.79	20.69	21.70
4 - Abschreibungen	1.47	1.55	1.60	1.67	1.73	1.81	1.87
5 - Produktionssteuern abzüglich Subventionen	0.37	0.38	0.38	0.43	0.43	0.49	0.52
6 = Nettowertschöpfung	13.88	14.15	14.78	15.79	16.63	18.39	19.31
Entstandene Bruttoeinkommen aus 7 unselbständiger Arbeit	11.92	12.11	12.06	13.29	13.86	14.77	15.55
8 dar.: Bruttolohn- und -gehaltssumme	9.94	10.06	9.98	10.95	11.46	12.22	12.82
9 Unternehmertätigkeit und Vermögen	1.96	2.04	2.72	2.50	2.77	3.62	3.76
10 Bruttoanlageinvestitionen	1.53	1.37	1.55	1.90	2.12	2.08	2.41
11 Ausrüstungen	1.25	1.15	1.31	1.57	1.75	1.74	1.95
12 Bauten	0.28	0.22	0.24	0.33	0.37	0.34	0.46
13 Nettoanlageinvestitionen	0.06	-0.18	-0.05	0.23	0.39	0.27	0.54
14 Nettoanlagevermögen zu Wiederbeschaffungs- preisen am Jahresanfang	15.78	16.69	16.86	17.21	17.76	18.32	18.80
15 Ausrüstungen	8.42	9.01	9.27	9.59	10.06	10.55	10.95
16 Bauten	7.36	7.68	7.59	7.62	7.70	7.77	7.85
in Preisen von 1991 (Mrd. DM)							
17 Bruttowertschöpfung	21.96	21.04	21.28	22.46	23.09	23.86	24.50
18 Bruttoanlageinvestitionen	2.07	1.77	1.94	2.31	2.51	2.39	2.73
19 Ausrüstungen	1.70	1.49	1.64	1.90	2.05	1.98	2.18
20 Bauten	0.37	0.28	0.30	0.41	0.46	0.41	0.55
21 Bruttoanlagevermögen am Jahresanfang	40.07	40.60	40.78	41.09	41.73	42.51	43.10
22 Ausrüstungen	22.58	22.93	23.03	23.26	23.72	24.28	24.71
23 Bauten	17.49	17.67	17.75	17.83	18.01	18.23	18.39
24 Kapitalstock	40.33	40.69	40.93	41.41	42.12	42.80	43.53
Erwerbstätigkeit (Durchschnitt in 1000)							
25 Erwerbstätige im Inland	329	321	303	317	323	331	334
26 dar.: beschäftigte Arbeitnehmer	321	313	295	309	315	323	326
Kennziffern							
27 in % des Produktionswertes Vorleistungen (Vorleistungsquote)	58.5	58.4	57.7	59.4	59.2	57.4	56.9
28 Bruttoanlageinvestitionen	4.0	3.5	3.9	4.3	4.6	4.3	4.8
29 in % der Bruttowertschöpfung Abschreibungen	9.4	9.6	9.5	9.3	9.2	8.7	8.6
30 Nettowertschöpfung	88.3	88.0	88.2	88.3	88.5	88.9	89.0
31 in % der Nettowertschöpfung Einkommen aus unselbst. Arbeit (Lohnquote) ...	85.9	85.6	81.6	84.2	83.3	80.3	80.5
32 in % des Kapitalstocks Bruttoanlageinvestitionen (in Pr. v. 1991) ...	5.1	4.3	4.7	5.6	6.0	5.6	6.3
33 Ausrüstungen	4.2	3.7	4.0	4.6	4.9	4.6	5.0
34 Bauten	0.9	0.7	0.7	1.0	1.1	1.0	1.3
35 Kapitalkoeffizient (Verhältnis Kapitalstock zu Bruttowertschöpfung in Preisen von 1991) ...	1.8	1.9	1.9	1.8	1.8	1.8	1.8
36 Kapitalintensität (Kapitalstock je Erwerbs- tätigen in 1000 DM)	122.6	126.8	135.1	130.6	130.4	129.3	130.3
Angaben je Erwerbstätigen (1000 DM)							
37 Bruttoanlageinvestitionen (in jew. Preisen) ..	4.7	4.3	5.1	6.0	6.6	6.3	7.2
38 Bruttoanlageinvestitionen (in Preisen v. 1991)	6.3	5.5	6.4	7.3	7.8	7.2	8.2
Angaben je beschäft. Arbeitnehmer (1000 DM)							
39 Einkommen aus unselbst. Arbeit (Lohnkosten) ..	37.1	38.7	40.9	43.0	44.0	45.7	47.7
40 Bruttolohn- und -gehaltssumme (monatlich)	2.6	2.7	2.8	3.0	3.0	3.2	3.3
1970 = 100							
41 Arbeitsproduktivität (Bruttowertschöpfung in Preisen von 1991 je Erwerbstätigen)	126	124	133	134	135	136	139
42 Lohnstückkosten	192	204	201	210	212	219	224
43 Kapitalproduktivität (Bruttowertschöpfung in Preisen von 1991 zu Kapitalstock)	70	67	67	70	71	72	73
Anteil an der Summe aller Wirtschaftsbereiche (in %)							
44 Produktionswert	0.9	0.9	0.9	1.0	1.0	1.0	1.0
45 Bruttowertschöpfung	1.1	1.0	1.0	1.1	1.1	1.1	1.1
46 Nettowertschöpfung	1.1	1.1	1.1	1.1	1.1	1.2	1.2
Entstandene Bruttoeinkommen aus 47 unselbständiger Arbeit	1.3	1.3	1.3	1.4	1.4	1.4	1.4
48 Unternehmertätigkeit und Vermögen	0.6	0.6	0.7	0.6	0.6	0.7	0.8
49 Bruttoanlageinvestitionen	0.5	0.4	0.4	0.5	0.6	0.5	0.6
50 Ausrüstungen	0.9	0.9	0.9	1.1	1.1	1.0	1.1
51 Bauten	0.1	0.1	0.1	0.2	0.2	0.2	0.2
Bruttoanlagevermögen in Preisen von 1991 am Jahresanfang	0.5	0.4	0.4	0.4	0.4	0.4	0.4
52 Ausrüstungen	1.2	1.2	1.1	1.1	1.1	1.2	1.1
53 Bauten	0.3	0.3	0.2	0.2	0.2	0.2	0.2
54							
55 Erwerbstätige im Inland	1.2	1.2	1.2	1.2	1.2	1.2	1.2



Statistisches Bundesamt Wiesbaden
Fachserie 18, Reihe S.19, 1994

Früheres Bundesgebiet
Herstellung von Eisen-, Blech- und Metallwaren

Gegenstand der Nachweisung	1988	1989	1990	1991	1992	1993	1994
in jeweiligen Preisen (Mrd. DM)							
1 Produktionswert	54.45	59.48	66.91	73.85	75.61	70.57	
2 - Vorleistungen	31.06	34.55	38.59	42.83	44.24	40.80	
3 = Bruttowertschöpfung	23.39	24.93	28.32	31.02	31.37	29.77	
4 - Abschreibungen	1.97	2.11	2.33	2.59	2.81	2.96	
5 - Produktionssteuern abzüglich Subventionen	0.64	0.70	0.78	0.89	0.84	0.71	
6 = Nettowertschöpfung	20.78	22.12	25.21	27.54	27.72	26.10	
Entstandene Bruttoeinkommen aus							
7 unselbständiger Arbeit	16.40	17.78	19.85	21.81	23.01	22.47	
8 dar.: Bruttolohn- und -gehaltssumme	13.48	14.66	16.46	18.06	18.98	18.48	
9 Unternehmertätigkeit und Vermögen	4.38	4.34	5.36	5.73	4.71	3.63	
10 Bruttoanlageinvestitionen	2.60	3.30	3.68	4.16	4.11	3.17	
11 Ausrüstungen	2.22	2.75	3.05	3.52	3.29	2.80	
12 Bauten	0.38	0.55	0.63	0.64	0.82	0.57	
13 Nettoanlageinvestitionen	0.63	1.19	1.35	1.57	1.30	0.21	
14 Nettoanlagevermögen zu Wiederbeschaffungs-							
preisen am Jahresanfang	19.54	20.53	22.36	24.59	27.07	28.89	
15 Ausrüstungen	11.51	12.33	13.62	15.11	16.89	17.98	
16 Bauten	8.03	8.20	8.74	9.48	10.18	10.91	
in Preisen von 1991 (Mrd. DM)							
17 Bruttowertschöpfung	26.18	27.42	29.69	31.02	29.82	27.99	
18 Bruttoanlageinvestitionen	2.87	3.54	3.82	4.16	3.98	3.03	
19 Ausrüstungen	2.42	2.92	3.15	3.52	3.20	2.50	
20 Bauten	0.45	0.62	0.67	0.64	0.78	0.53	
21 Bruttoanlagevermögen am Jahresanfang	43.96	44.89	46.42	48.18	50.22	52.03	
22 Ausrüstungen	25.29	26.05	27.25	28.64	30.36	31.73	
23 Bauten	18.67	18.84	19.17	19.54	19.86	20.30	
24 Kapitalstock	44.42	45.65	47.30	49.20	51.12	52.42	
Erwerbstätigkeit (Durchschnitt in 1000)							
25 Erwerbstätige im Inland	341	360	382	394	393	371	
26 dar.: beschäftigte Arbeitnehmer	333	351	372	384	382	360	
Kennziffern							
27 in % des Produktionswertes							
28 Vorleistungen (Vorleistungsquote)	57.0	58.1	57.7	58.0	58.5	57.8	
Bruttoanlageinvestitionen	4.8	5.5	5.5	5.6	5.4	4.5	
29 in % der Bruttowertschöpfung							
30 Abschreibungen	8.4	8.5	8.2	8.3	9.0	9.9	
Nettowertschöpfung	88.8	88.7	89.0	88.8	88.4	87.7	
31 in % der Nettowertschöpfung							
Einkommen aus unselbst. Arbeit (Lohnquote) ...	78.9	80.4	78.7	79.2	83.0	86.1	
32 in % des Kapitalstocks							
Bruttoanlageinvestitionen (in Pr. v. 1991) ...	6.5	7.8	8.1	8.5	7.8	5.8	
33 Ausrüstungen	5.4	6.4	6.7	7.2	6.3	4.8	
34 Bauten	1.0	1.4	1.4	1.3	1.5	1.0	
35 Kapitalkoeffizient (Verhältnis Kapitalstock							
zu Bruttowertschöpfung in Preisen von 1991) ...	1.7	1.7	1.6	1.6	1.7	1.9	
36 Kapitalintensität (Kapitalstock je Erwerbs-							
tätigen in 1000 DM)	130.3	126.8	123.8	124.9	130.1	141.3	
37 Angaben je Erwerbstätigen (1000 DM)							
Bruttoanlageinvestitionen (in jew. Preisen) ..	7.6	9.2	9.6	10.6	10.5	8.5	
38 Bruttoanlageinvestitionen (in Preisen v. 1991)	8.4	9.8	10.0	10.6	10.1	8.2	
39 Angaben je beschäft. Arbeitnehmer (1000 DM)							
Einkommen aus unselbst. Arbeit (Lohnkosten) ..	49.2	50.7	53.4	56.8	60.2	62.4	
40 Bruttolohn- und -gehaltssumme (monatlich)	3.4	3.5	3.7	3.9	4.1	4.3	
41 1970 = 100							
Arbeitsproduktivität (Bruttowertschöpfung in							
Preisen von 1991 je Erwerbstätigen)	145	144	147	149	143	142	
42 Lohnstückkosten	221	230	237	249	274	286	
43 Kapitalproduktivität (Bruttowertschöpfung in							
Preisen von 1991 zu Kapitalstock)	76	78	81	82	76	69	
Anteil an der Summe aller Wirtschaftsbereiche (in %)							
44 Produktionswert	1.1	1.1	1.1	1.1	1.1	1.0	
45 Bruttowertschöpfung	1.2	1.2	1.2	1.2	1.2	1.1	
46 Nettowertschöpfung	1.2	1.2	1.3	1.3	1.2	1.2	
Entstandene Bruttoeinkommen aus							
47 unselbständiger Arbeit	1.4	1.5	1.5	1.5	1.5	1.5	
48 Unternehmertätigkeit und Vermögen	0.8	0.7	0.8	0.8	0.6	0.5	
49 Bruttoanlageinvestitionen	0.6	0.7	0.7	0.7	0.7	0.6	
50 Ausrüstungen	1.2	1.3	1.2	1.3	1.2	1.2	
51 Bauten	0.2	0.2	0.2	0.2	0.3	0.2	
Bruttoanlagevermögen in Preisen von 1991							
52 am Jahresanfang	0.4	0.4	0.4	0.4	0.4	0.4	
53 Ausrüstungen	1.1	1.2	1.2	1.2	1.2	1.2	
54 Bauten	0.2	0.2	0.2	0.2	0.2	0.2	
55 Erwerbstätige im Inland	1.3	1.3	1.3	1.3	1.3	1.3	

Herstellung von Musikinstrumenten, Spielwaren, Feuellhaltern usw.

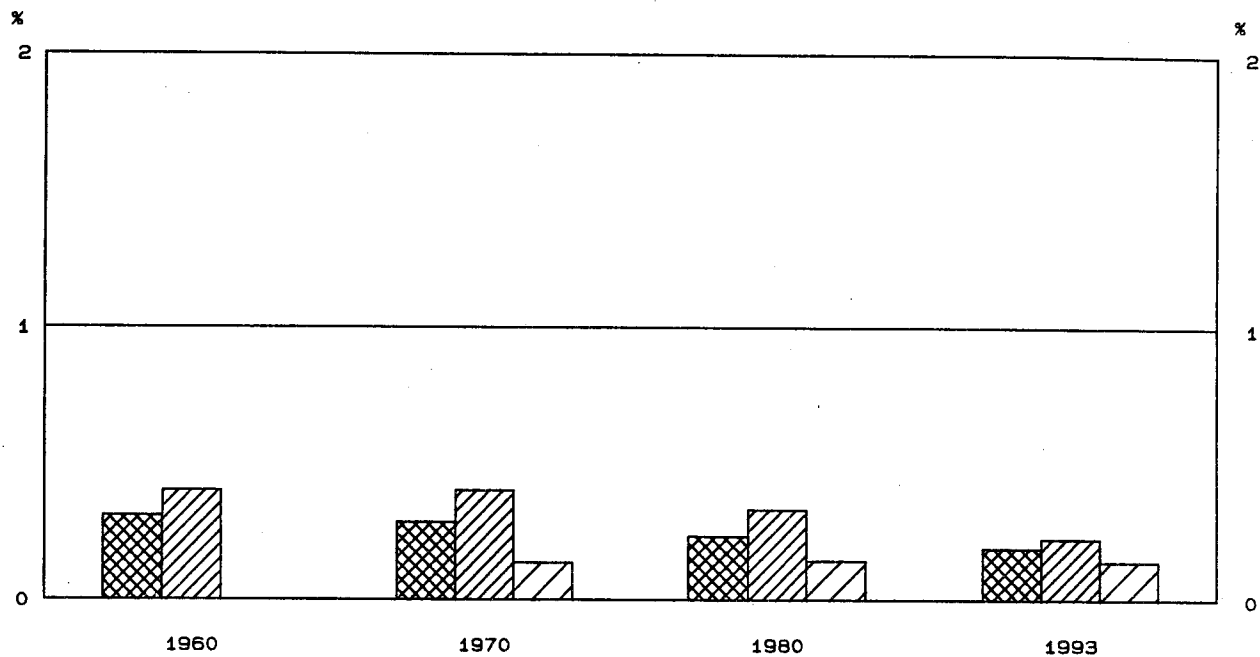

Anteile an der Summe aller Wirtschaftsbereiche

-  Bruttowertschöpfung in Jeweiligen Preisen
-  Erwerbstätige im Inland
-  Kapitalstock (ohne Wohnungsbau und öff. Tiefbau)



Bruttowertschöpfung in Preisen von 1991

1960 = 100

-  Alle Wirtschaftsbereiche (unbereinigt)
-  Herstellung von Musikinstrumenten, Spielwaren, Feuellhaltern usw.

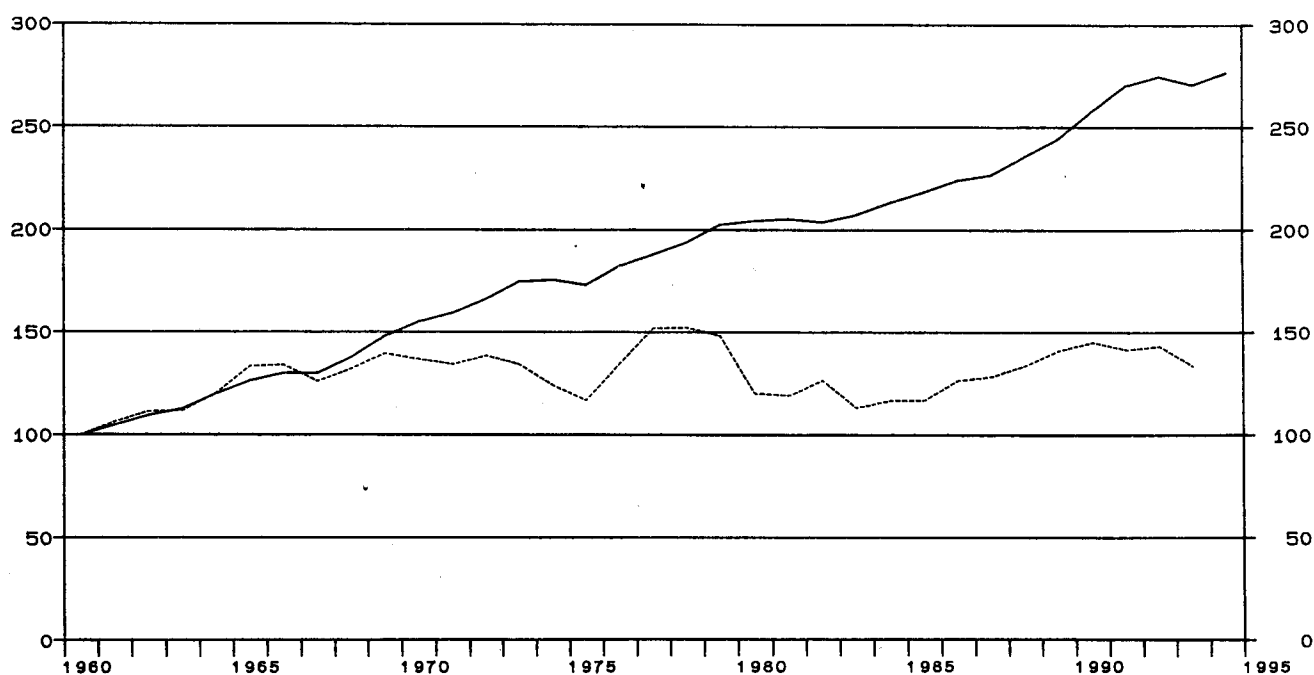

Herstellung von Musikinstrumenten, Spielwaren, Füllhaltern usw.

Gegenstand der Nachweisung		1960	1965	1970	1975	1978	1979	1980
in jeweiligen Preisen (Mrd. DM)								
1	Produktionswert	1.95	3.04	3.66	4.81	6.98	7.45	7.80
2	- Vorleistungen	1.02	1.50	1.83	2.50	3.65	4.10	4.50
3	= Bruttowertschöpfung	0.93	1.54	1.83	2.31	3.33	3.35	3.30
4	- Abschreibungen	0.09	0.15	0.18	0.20	0.23
5	= Produktionssteuern abzüglich Subventionen	0.07	0.09	0.15	0.14	0.12
6	= Nettowertschöpfung	1.67	2.07	3.00	3.01	2.95
7	Entstandene Bruttoeinkommen aus unselbständiger Arbeit	0.50	0.79	1.17	1.37	1.83	1.92	2.06
8	dar.: Bruttolohn- und -gehaltssumme	0.44	0.71	1.01	1.18	1.57	1.65	1.77
9	Unternehmertätigkeit und Vermögen	0.50	0.70	1.17	1.09	0.89
10	Bruttoanlageinvestitionen	0.06	0.14	0.17	0.16	0.27	0.34	0.31
11	Ausrüstungen	0.04	0.09	0.12	0.12	0.22	0.27	0.25
12	Bauten	0.02	0.05	0.05	0.04	0.05	0.07	0.06
13	Nettoanlageinvestitionen	0.08	0.01	0.09	0.14	0.08
14	Nettoanlagevermögen zu Wiederbeschaffungs- preisen am Jahresanfang	1.23	2.01	2.34	2.53	2.83
15	Ausrüstungen	0.71	1.10	1.34	1.46	1.62
16	Bauten	0.52	0.91	1.00	1.07	1.21
in Preisen von 1991 (Mrd. DM)								
17	Bruttowertschöpfung	3.69	4.92	5.04	4.30	5.61	5.46	4.43
18	Bruttoanlageinvestitionen	0.20	0.37	0.37	0.28	0.40	0.50	0.42
19	Ausrüstungen	0.12	0.22	0.25	0.20	0.32	0.39	0.34
20	Bauten	0.08	0.15	0.12	0.08	0.08	0.11	0.08
21	Bruttoanlagevermögen am Jahresanfang	4.24	5.54	6.15	6.40	6.74
22	Ausrüstungen	2.41	3.16	3.58	3.77	4.02
23	Bauten	1.83	2.38	2.57	2.63	2.72
24	Kapitalstock	4.39	5.62	6.27	6.57	6.86
Erwerbstätigkeit (Durchschnitt in 1000)								
25	Erwerbstätige im Inland	104	109	106	86	90	88	89
26	dar.: beschäftigte Arbeitnehmer	93	99	97	78	81	79	80
Kennziffern								
27	in % des Produktionswertes Vorleistungen (Vorleistungsquote)	52.3	49.3	50.0	52.0	52.3	55.0	57.7
28	Bruttoanlageinvestitionen	3.1	4.6	4.6	3.3	3.9	4.6	4.0
29	in % der Bruttowertschöpfung Abschreibungen	4.9	6.5	5.4	6.0	7.0
30	Nettowertschöpfung	91.3	89.6	90.1	89.9	89.4
31	in % der Nettowertschöpfung Einkommen aus unselbst. Arbeit (Lohnquote)	70.1	66.2	61.0	63.8	69.8
32	in % des Kapitalstocks Bruttoanlageinvestitionen (in Pr. v. 1991)	8.4	5.0	6.4	7.6	6.1
33	Ausrüstungen	5.7	3.6	5.1	5.9	5.0
34	Bauten	2.7	1.4	1.3	1.7	1.2
35	Kapitalkoeffizient (Verhältnis Kapitalstock zu Bruttowertschöpfung in Preisen von 1991)	0.9	1.3	1.1	1.2	1.5
36	Kapitalintensität (Kapitalstock je Erwerbs- tätigen in 1000 DM)	41.4	65.3	69.7	74.7	77.1
37	Angaben je Erwerbstätigen (1000 DM) Bruttoanlageinvestitionen (in jew. Preisen) ..	0.6	1.3	1.6	1.9	3.0	3.9	3.5
38	Bruttoanlageinvestitionen (in Preisen v. 1991)	1.9	3.4	3.5	3.3	4.4	5.7	4.7
39	Angaben je beschäft. Arbeitnehmer (1000 DM) Einkommen aus unselbst. Arbeit (Lohnkosten) ..	5.4	8.0	12.1	17.6	22.6	24.3	25.8
40	Bruttolohn- und -gehaltssumme (monatlich)	0.4	0.6	0.9	1.3	1.6	1.7	1.8
41	1970 = 100 Arbeitsproduktivität (Bruttowertschöpfung in Preisen von 1991 je Erwerbstätigen)	75	95	100	105	131	130	105
42	Lohnstückkosten	60	70	100	138	143	154	204
43	Kapitalproduktivität (Bruttowertschöpfung in Preisen von 1991 zu Kapitalstock)	100	67	78	72	56
Anteil an der Summe aller Wirtschaftsbereiche (in %)								
44	Produktionswert	0.2	0.2	0.2	0.2	0.2	0.2	0.2
45	Bruttowertschöpfung	0.3	0.3	0.3	0.2	0.3	0.3	0.2
46	Nettowertschöpfung	0.3	0.2	0.3	0.3	0.2
47	Entstandene Bruttoeinkommen aus unselbständiger Arbeit	0.3	0.3	0.3	0.2	0.3	0.2	0.2
48	Unternehmertätigkeit und Vermögen	0.3	0.3	0.4	0.3	0.3
49	Bruttoanlageinvestitionen	0.1	0.1	0.1	0.1	0.1	0.1	0.1
50	Ausrüstungen	0.1	0.2	0.2	0.1	0.2	0.2	0.2
51	Bauten	0.0	0.1	0.0	0.0	0.0	0.0	0.0
52	Bruttoanlagevermögen in Preisen von 1991 am Jahresanfang	0.1	0.1	0.1	0.1	0.1
53	Ausrüstungen	0.2	0.2	0.2	0.2	0.2
54	Bauten	0.0	0.0	0.0	0.0	0.0
55	Erwerbstätige im Inland	0.4	0.4	0.4	0.3	0.3	0.3	0.3

Früheres Bundesgebiet
Herstellung von Musikinstrumenten, Spielwaren, Füllhaltern usw.

Gegenstand der Nachweisung	1981	1982	1983	1984	1985	1986	1987
in jeweiligen Preisen (Mrd. DM)							
1 Produktionswert	7.87	8.48	7.96	8.37	8.85	9.30	9.73
2 - Vorleistungen	4.24	4.38	4.22	4.50	4.89	4.83	5.16
3 = Bruttowertschöpfung	3.63	4.10	3.74	3.87	3.96	4.47	4.57
4 - Abschreibungen	0.25	0.27	0.29	0.30	0.32	0.33	0.35
5 - Produktionssteuern abzüglich Subventionen	0.10	0.12	0.10	0.11	0.11	0.12	0.12
6 = Nettowertschöpfung	3.28	3.71	3.35	3.46	3.53	4.02	4.10
7 Entstandene Bruttoeinkommen aus unselbständiger Arbeit	2.00	2.02	2.01	2.09	2.18	2.28	2.36
8 dar.: Bruttolohn- und -gehaltssumme	1.71	1.72	1.71	1.77	1.84	1.93	1.99
9 Unternehmertätigkeit und Vermögen	1.28	1.69	1.34	1.37	1.35	1.74	1.74
10 Bruttoanlageinvestitionen	0.26	0.26	0.31	0.30	0.35	0.36	0.46
11 Ausrüstungen	0.22	0.22	0.26	0.26	0.31	0.31	0.39
12 Bauten	0.04	0.04	0.05	0.04	0.04	0.05	0.07
13 Nettoanlageinvestitionen	0.01	-0.01	0.02	-	0.03	0.03	0.11
14 Nettoanlagevermögen zu Wiederbeschaffungs- preisen am Jahresanfang	3.10	3.27	3.35	3.47	3.54	3.61	3.68
15 Ausrüstungen	1.77	1.90	1.99	2.08	2.14	2.22	2.28
16 Bauten	1.33	1.37	1.36	1.39	1.40	1.39	1.40
in Preisen von 1991 (Mrd. DM)							
17 Bruttowertschöpfung	4.39	4.67	4.17	4.31	4.31	4.67	4.74
18 Bruttoanlageinvestitionen	0.34	0.32	0.38	0.36	0.40	0.41	0.50
19 Ausrüstungen	0.29	0.27	0.32	0.31	0.35	0.35	0.42
20 Bauten	0.05	0.05	0.06	0.05	0.05	0.06	0.08
21 Bruttoanlagevermögen am Jahresanfang	6.98	7.13	7.26	7.44	7.58	7.73	7.88
22 Ausrüstungen	4.21	4.34	4.45	4.60	4.72	4.85	4.97
23 Bauten	2.77	2.79	2.81	2.84	2.86	2.88	2.91
24 Kapitalstock	7.05	7.19	7.35	7.51	7.65	7.80	7.99
Erwerbstätigkeit (Durchschnitt in 1000)							
25 Erwerbstätige im Inland	82	78	74	73	75	76	74
26 dar.: beschäftigte Arbeitnehmer	73	69	66	64	66	66	65
Kennziffern							
27 in % des Produktionswertes							
28 Vorleistungen (Vorleistungsquote)	53.9	51.7	53.0	53.8	55.3	51.9	53.0
Bruttoanlageinvestitionen	3.3	3.1	3.9	3.6	4.0	3.9	4.7
29 in % der Bruttowertschöpfung							
30 Abschreibungen	6.9	6.6	7.8	7.8	8.1	7.4	7.7
Nettowertschöpfung	90.4	90.5	89.6	89.4	89.1	89.9	89.7
31 in % der Nettowertschöpfung							
32 Einkommen aus unselbst. Arbeit (Lohnquote) ...	61.0	54.4	60.0	60.4	61.8	56.7	57.6
33 in % des Kapitalstocks							
34 Bruttoanlageinvestitionen (in Pr. v. 1991) ...	4.8	4.4	5.2	4.8	5.2	5.3	6.3
Ausrüstungen	4.1	3.8	4.4	4.1	4.6	4.5	5.3
Bauten	0.7	0.7	0.8	0.7	0.7	0.8	1.0
35 Kapitalkoeffizient (Verhältnis Kapitalstock zu Bruttowertschöpfung in Preisen von 1991) ...	1.6	1.5	1.8	1.7	1.8	1.7	1.7
36 Kapitalintensität (Kapitalstock je Erwerbs- tätigen in 1000 DM)	86.0	92.2	99.3	102.9	102.1	102.7	108.0
37 Angaben je Erwerbstätigen (1000 DM)							
38 Bruttoanlageinvestitionen (in jew. Preisen) ..	3.2	3.3	4.2	4.1	4.7	4.7	6.2
Bruttoanlageinvestitionen (in Preisen v. 1991)	4.1	4.1	5.1	4.9	5.3	5.4	6.8
39 Angaben je beschäft. Arbeitnehmer (1000 DM)							
40 Einkommen aus unselbst. Arbeit (Lohnkosten) ..	27.4	29.3	30.5	32.7	33.0	34.5	36.3
Bruttolohn- und -gehaltssumme (monatlich)	2.0	2.1	2.2	2.3	2.3	2.4	2.6
1970 = 100							
41 Arbeitsproduktivität (Bruttowertschöpfung in Preisen von 1991 je Erwerbstätigen)	113	126	119	124	121	129	135
42 Lohnstückkosten	202	193	213	218	227	222	223
43 Kapitalproduktivität (Bruttowertschöpfung in Preisen von 1991 zu Kapitalstock)	54	57	49	50	49	52	52
Anteil an der Summe aller Wirtschaftsbereiche (in %)							
44 Produktionswert	0.2	0.2	0.2	0.2	0.2	0.2	0.2
45 Bruttowertschöpfung	0.2	0.3	0.2	0.2	0.2	0.2	0.2
46 Nettowertschöpfung	0.3	0.3	0.2	0.2	0.2	0.3	0.3
47 Entstandene Bruttoeinkommen aus							
48 unselbständiger Arbeit	0.2	0.2	0.2	0.2	0.2	0.2	0.2
Unternehmertätigkeit und Vermögen	0.4	0.5	0.3	0.3	0.3	0.4	0.3
49 Bruttoanlageinvestitionen	0.1	0.1	0.1	0.1	0.1	0.1	0.1
50 Ausrüstungen	0.2	0.2	0.2	0.2	0.2	0.2	0.2
51 Bauten	0.0	0.0	0.0	0.0	0.0	0.0	0.0
52 Bruttoanlagevermögen in Preisen von 1991							
am Jahresanfang	0.1	0.1	0.1	0.1	0.1	0.1	0.1
53 Ausrüstungen	0.2	0.2	0.2	0.2	0.2	0.2	0.2
54 Bauten	0.0	0.0	0.0	0.0	0.0	0.0	0.0
55 Erwerbstätige im Inland	0.3	0.3	0.3	0.3	0.3	0.3	0.3

Statistisches Bundesamt Wiesbaden
Fachserie 18, Reihe S.19, 1994



Früheres Bundesgebiet
Herstellung von Musikinstrumenten, Spielwaren, Füllhaltern usw.

Gegenstand der Nachweisung		1988	1989	1990	1991	1992	1993	1994
in jeweiligen Preisen (Mrd. DM)								
1	Produktionswert	10.17	10.86	11.40	11.53	11.54	11.17	
2	- Vorleistungen	5.45	5.84	6.22	6.31	5.96	5.97	
3	= Bruttowertschöpfung	4.72	4.82	5.18	5.22	5.58	5.20	
4	- Abschreibungen	0.38	0.41	0.44	0.48	0.51	0.53	
5	= Produktionssteuern abzüglich Subventionen	0.13	0.14	0.15	0.14	0.15	0.12	
6	= Nettowertschöpfung	4.21	4.27	4.59	4.60	4.92	4.55	
7	Entstandene Bruttoeinkommen aus unselbständiger Arbeit	2.43	2.63	2.83	2.95	2.96	2.84	
8	dar.: Bruttolohn- und -gehaltssumme	2.05	2.22	2.39	2.49	2.49	2.38	
9	Unternehmertätigkeit und Vermögen	1.78	1.64	1.76	1.65	1.96	1.71	
10	Bruttoanlageinvestitionen	0.49	0.62	0.58	0.64	0.60	0.47	
11	Ausrüstungen	0.39	0.47	0.51	0.51	0.48	0.40	
12	Bauten	0.10	0.15	0.07	0.13	0.12	0.07	
13	Nettoanlageinvestitionen	0.11	0.21	0.14	0.16	0.09	-0.06	
14	Nettoanlagevermögen zu Wiederbeschaffungs- preisen am Jahresanfang	3.81	4.00	4.34	4.64	4.99	5.20	
15	Ausrüstungen	2.37	2.50	2.69	2.89	3.09	3.19	
16	Bauten	1.44	1.50	1.65	1.75	1.90	2.01	
in Preisen von 1991 (Mrd. DM)								
17	Bruttowertschöpfung	4.93	5.20	5.35	5.22	5.28	4.92	
18	Bruttoanlageinvestitionen	0.53	0.66	0.59	0.64	0.58	0.44	
19	Ausrüstungen	0.41	0.49	0.52	0.51	0.47	0.38	
20	Bauten	0.12	0.17	0.07	0.13	0.11	0.06	
21	Bruttoanlagevermögen am Jahresanfang	8.11	8.35	8.70	8.96	9.25	9.46	
22	Ausrüstungen	5.15	5.30	5.51	5.73	5.92	6.05	
23	Bauten	2.96	3.05	3.19	3.23	3.33	3.41	
24	Kapitalstock	8.23	8.52	8.83	9.10	9.35	9.48	
Erwerbstätigkeit (Durchschnitt in 1000)								
25	Erwerbstätige im Inland	73	75	78	76	71	65	
26	dar.: beschäftigte Arbeitnehmer	64	65	68	66	61	55	
Kennziffern								
27	in % des Produktionswertes Vorleistungen (Vorleistungsquote)	53.6	54.8	54.6	54.7	51.6	53.4	
28	Bruttoanlageinvestitionen	4.8	5.8	5.1	5.6	5.2	4.2	
29	in % der Bruttowertschöpfung Abschreibungen	8.1	8.5	8.5	9.2	9.1	10.2	
30	Nettowertschöpfung	89.2	88.6	88.6	88.1	88.2	87.5	
31	in % der Nettowertschöpfung Einkommen aus unselbst. Arbeit (Lohnquote) ...	57.7	61.6	61.7	64.1	60.2	62.4	
32	in % des Kapitalstocks Bruttoanlageinvestitionen (in Pr. v. 1991) ...	6.4	7.7	6.7	7.0	6.2	4.6	
33	Ausrüstungen	5.0	5.7	5.9	5.6	5.0	4.0	
34	Bauten	1.5	2.0	0.8	1.4	1.2	0.6	
35	Kapitalkoeffizient (Verhältnis Kapitalstock zu Bruttowertschöpfung in Preisen von 1991) ...	1.7	1.6	1.7	1.7	1.8	1.9	
36	Kapitalintensität (Kapitalstock je Erwerbs- tätigen in 1000 DM)	112.7	113.7	113.2	119.8	131.8	145.9	
37	Angaben je Erwerbstätigen (1000 DM) Bruttoanlageinvestitionen (in jew. Preisen) ..	6.7	8.3	7.4	8.4	8.5	7.2	
38	Bruttoanlageinvestitionen (in Preisen v. 1991)	7.3	8.8	7.6	8.4	8.2	6.8	
39	Angaben je beschäft. Arbeitnehmer (1000 DM) Einkommen aus unselbst. Arbeit (Lohnkosten) ..	38.0	40.5	41.6	44.7	48.5	51.6	
40	Bruttolohn- und -gehaltssumme (monatlich)	2.7	2.8	2.9	3.1	3.4	3.6	
41	1970 = 100 Arbeitsproduktivität (Bruttowertschöpfung in Preisen von 1991 je Erwerbstätigen)	142	146	144	144	156	159	
42	Lohnstückkosten	222	230	239	257	257	269	
43	Kapitalproduktivität (Bruttowertschöpfung in Preisen von 1991 zu Kapitalstock)	52	53	53	50	49	45	
Anteil an der Summe aller Wirtschaftsbereiche (in %)								
44	Produktionswert	0.2	0.2	0.2	0.2	0.2	0.2	
45	Bruttowertschöpfung	0.2	0.2	0.2	0.2	0.2	0.2	
46	Nettowertschöpfung	0.2	0.2	0.2	0.2	0.2	0.2	
47	Entstandene Bruttoeinkommen aus unselbständiger Arbeit	0.2	0.2	0.2	0.2	0.2	0.2	
48	Unternehmertätigkeit und Vermögen	0.3	0.3	0.3	0.2	0.3	0.2	
49	Bruttoanlageinvestitionen	0.1	0.1	0.1	0.1	0.1	0.1	
50	Ausrüstungen	0.2	0.2	0.2	0.2	0.2	0.2	
51	Bauten	0.0	0.1	0.0	0.0	0.0	0.0	
52	Bruttoanlagevermögen in Preisen von 1991 am Jahresanfang	0.1	0.1	0.1	0.1	0.1	0.1	
53	Ausrüstungen	0.2	0.2	0.2	0.2	0.2	0.2	
54	Bauten	0.0	0.0	0.0	0.0	0.0	0.0	
55	Erwerbstätige im Inland	0.3	0.3	0.3	0.3	0.2	0.2	

Statistisches Bundesamt Wiesbaden
Fachserie 18, Reihe S.19, 1994

Holzbearbeitung

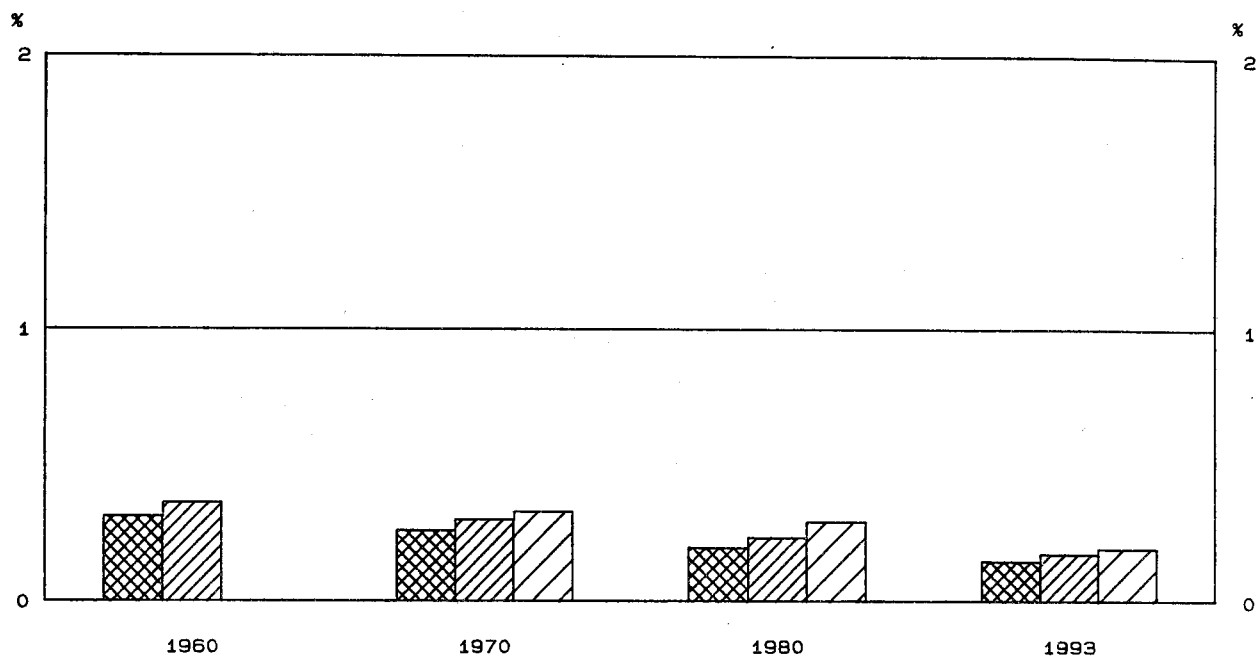

Anteile an der Summe aller Wirtschaftsbereiche

-  Bruttowertschöpfung in Jeweiligen Preisen
-  Erwerbstätige im Inland
-  Kapitalstock (ohne Wohnungsbau und öff. Tiefbau)



Bruttowertschöpfung in Preisen von 1991

1960 = 100

-  Alle Wirtschaftsbereiche (unbereinigt)
-  Holzbearbeitung

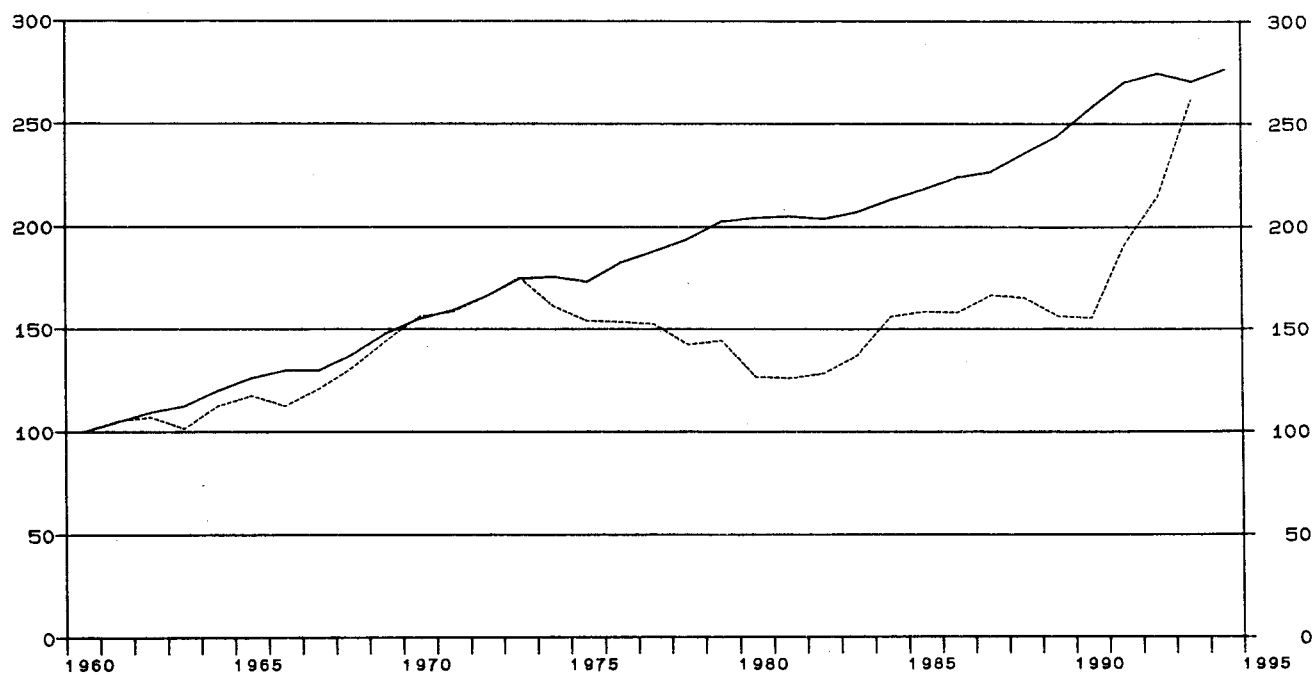

Früheres Bundesgebiet

Holzbearbeitung

Gegenstand der Nachweisung		1960	1965	1970	1975	1978	1979	1980
in jeweiligen Preisen (Mrd. DM)								
1	Produktionswert	3.38	4.24	5.77	6.88	8.02	8.70	9.85
2	- Vorleistungen	2.44	2.96	4.10	4.77	5.61	6.22	7.08
3	= Bruttowertschöpfung	0.94	1.28	1.67	2.11	2.41	2.48	2.77
4	- Abschreibungen	0.23	0.37	0.43	0.46	0.49
5	- Produktionssteuern abzüglich Subventionen	0.10	0.01	0.06	0.08	0.06
6	= Nettowertschöpfung	1.34	1.73	1.92	1.94	2.22
7	Entstandene Bruttoeinkommen aus unselbständiger Arbeit	0.54	0.79	1.10	1.46	1.72	1.80	1.98
8	dar.: Brutto Lohn- und -gehaltssumme	0.49	0.71	0.95	1.19	1.42	1.47	1.59
9	Unternehmertätigkeit und Vermögen	0.24	0.27	0.20	0.14	0.24
10	Bruttoanlageinvestitionen	0.19	0.20	0.39	0.28	0.48	0.46	0.45
11	Ausrüstungen	0.13	0.16	0.31	0.24	0.40	0.37	0.34
12	Bauten	0.06	0.04	0.08	0.04	0.08	0.09	0.11
13	Nettoanlageinvestitionen	0.16	-0.09	0.05	-	-0.04
14	Nettoanlagevermögen zu Wiederbeschaffungs- preisen am Jahresanfang	2.58	3.98	4.24	4.48	4.74
15	Ausrüstungen	1.44	2.33	2.50	2.64	2.72
16	Bauten	1.14	1.65	1.74	1.84	2.02
in Preisen von 1991 (Mrd. DM)								
17	Bruttowertschöpfung	1.99	2.34	3.11	3.06	2.83	2.87	2.52
18	Bruttoanlageinvestitionen	0.64	0.53	0.88	0.49	0.75	0.70	0.64
19	Ausrüstungen	0.40	0.41	0.69	0.41	0.62	0.56	0.49
20	Bauten	0.24	0.12	0.19	0.08	0.13	0.14	0.15
21	Bruttoanlagevermögen am Jahresanfang	10.12	12.58	13.12	13.38	13.56
22	Ausrüstungen	5.76	7.43	7.73	7.91	8.01
23	Bauten	4.36	5.15	5.39	5.47	5.55
24	Kapitalstock	10.41	12.63	13.25	13.47	13.60
Erwerbstätigkeit (Durchschnitt in 1000)								
25	Erwerbstätige im Inland	94	88	79	67	63	62	63
26	dar.: beschäftigte Arbeitnehmer	87	80	72	60	58	57	58
Kennziffern								
27	in % des Produktionswertes Vorleistungen (Vorleistungsquote)	72.2	69.8	71.1	69.3	70.0	71.5	71.9
28	Bruttoanlageinvestitionen	5.6	4.7	6.8	4.1	6.0	5.3	4.6
29	in % der Bruttowertschöpfung Abschreibungen	13.8	17.5	17.8	18.5	17.7
30	Nettowertschöpfung	80.2	82.0	79.7	78.2	80.1
31	in % der Nettowertschöpfung Einkommen aus unselbst. Arbeit (Lohnquote)	82.1	84.4	89.6	92.8	89.2
32	in % des Kapitalstocks Bruttoanlageinvestitionen (in Pr. v. 1991)	8.4	3.9	5.7	5.2	4.7
33	Ausrüstungen	6.6	3.2	4.7	4.2	3.6
34	Bauten	1.8	0.6	1.0	1.0	1.1
35	Kapitalkoeffizient (Verhältnis Kapitalstock zu Bruttowertschöpfung in Preisen von 1991)	3.3	4.1	4.7	4.7	5.4
36	Kapitalintensität (Kapitalstock je Erwerbs- tätigen in 1000 DM)	131.8	188.5	210.3	217.3	215.9
37	Angaben je Erwerbstätigen (1000 DM) Bruttoanlageinvestitionen (in jew. Preisen) ..	2.0	2.3	4.9	4.2	7.6	7.4	7.1
38	Bruttoanlageinvestitionen (in Preisen v. 1991)	6.8	6.0	11.1	7.3	11.9	11.3	10.2
39	Angaben je beschäft. Arbeitnehmer (1000 DM) Einkommen aus unselbst. Arbeit (Lohnkosten) ..	6.2	9.9	15.3	24.3	29.7	31.6	34.1
40	Bruttolohn- und -gehaltssumme (monatlich)	0.5	0.7	1.1	1.7	2.0	2.1	2.3
41	1970 = 100 Arbeitsproduktivität (Bruttowertschöpfung in Preisen von 1991 je Erwerbstätigen)	54	68	100	116	114	118	102
42	Lohnstückkosten	76	96	100	137	170	176	220
43	Kapitalproduktivität (Bruttowertschöpfung in Preisen von 1991 zu Kapitalstock)	100	81	72	71	62
Anteil an der Summe aller Wirtschaftsbereiche (in %)								
44	Produktionswert	0.4	0.3	0.3	0.3	0.2	0.2	0.3
45	Bruttowertschöpfung	0.3	0.3	0.3	0.2	0.2	0.2	0.2
46	Nettowertschöpfung	0.2	0.2	0.2	0.2	0.2
47	Entstandene Bruttoeinkommen aus unselbständiger Arbeit	0.4	0.3	0.3	0.2	0.2	0.2	0.2
48	Unternehmertätigkeit und Vermögen	0.1	0.1	0.1	0.0	0.1
49	Bruttoanlageinvestitionen	0.3	0.2	0.2	0.1	0.2	0.2	0.1
50	Ausrüstungen	0.5	0.4	0.5	0.3	0.4	0.3	0.3
51	Bauten	0.1	0.1	0.1	0.0	0.1	0.0	0.1
52	Bruttoanlagevermögen in Preisen von 1991 am Jahresanfang	0.2	0.2	0.2	0.2	0.2
53	Ausrüstungen	0.5	0.5	0.4	0.4	0.4
54	Bauten	0.1	0.1	0.1	0.1	0.1
55	Erwerbstätige im Inland	0.4	0.3	0.3	0.3	0.2	0.2	0.2

Statistisches Bundesamt Wiesbaden
Fachserie 18, Reihe S.19, 1994

Früheres Bundesgebiet

Holzbearbeitung

Gegenstand der Nachweisung		1981	1982	1983	1984	1985	1986	1987
in jeweiligen Preisen (Mrd. DM)								
1	Produktionswert	9.30	8.53	8.82	9.28	8.83	9.06	9.47
2	- Vorleistungen	6.78	6.10	6.28	6.61	6.22	6.32	6.56
3	= Bruttowertschöpfung	2.52	2.43	2.54	2.67	2.61	2.74	2.91
4	- Abschreibungen	0.50	0.51	0.52	0.52	0.52	0.52	0.52
5	- Produktionssteuern abzüglich Subventionen	0.04	0.03	0.03	0.03	0.03	0.04	0.03
6	= Nettowertschöpfung	1.98	1.89	1.99	2.12	2.06	2.18	2.36
Entstandene Bruttoeinkommen aus								
7	unselbständiger Arbeit	1.95	1.94	1.90	2.05	1.99	2.02	2.07
8	dar.: Bruttolohn- und -gehaltsumme	1.60	1.54	1.52	1.64	1.60	1.62	1.67
9	Unternehmertätigkeit und Vermögen	0.03	-0.05	0.09	0.07	0.07	0.16	0.29
10	Bruttoanlageinvestitionen	0.35	0.30	0.38	0.41	0.36	0.37	0.44
11	Ausrüstungen	0.28	0.24	0.33	0.33	0.30	0.32	0.37
12	Bauten	0.07	0.06	0.05	0.08	0.06	0.05	0.07
13	Nettoanlageinvestitionen	-0.15	-0.21	-0.14	-0.11	-0.16	-0.15	-0.08
14	Nettoanlagevermögen zu Wiederbeschaffungs- preisen am Jahresanfang	4.99	5.09	4.98	4.98	4.97	4.87	4.78
15	Ausrüstungen	2.80	2.83	2.75	2.74	2.73	2.65	2.59
16	Bauten	2.19	2.26	2.23	2.24	2.24	2.22	2.19
in Preisen von 1991 (Mrd. DM)								
17	Bruttowertschöpfung	2.51	2.56	2.73	3.11	3.16	3.15	3.32
18	Bruttoanlageinvestitionen	0.47	0.39	0.47	0.50	0.42	0.42	0.50
19	Ausrüstungen	0.38	0.31	0.41	0.40	0.35	0.36	0.42
20	Bauten	0.09	0.08	0.06	0.10	0.07	0.06	0.08
21	Bruttoanlagevermögen am Jahresanfang	13.64	13.52	13.29	13.12	12.96	12.71	12.46
22	Ausrüstungen	8.00	7.86	7.63	7.48	7.30	7.07	6.85
23	Bauten	5.64	5.66	5.66	5.64	5.66	5.64	5.61
24	Kapitalstock	13.58	13.40	13.20	13.04	12.83	12.58	12.37
Erwerbstätigkeit (Durchschnitt in 1000)								
25	Erwerbstätige im Inland	60	56	54	55	53	52	52
26	dar.: beschäftigte Arbeitnehmer	55	51	49	50	48	47	47
Kennziffern								
in % des Produktionswertes								
27	Vorleistungen (Vorleistungsquote)	72.9	71.5	71.2	71.2	70.4	69.8	69.3
28	Bruttoanlageinvestitionen	3.8	3.5	4.3	4.4	4.1	4.1	4.6
in % der Bruttowertschöpfung								
29	Abschreibungen	19.8	21.0	20.5	19.5	19.9	19.0	17.9
30	Nettowertschöpfung	78.6	77.8	78.3	79.4	78.9	79.6	81.1
in % der Nettowertschöpfung								
31	Einkommen aus unselbst. Arbeit (Lohnquote) ...	98.5	102.6	95.5	96.7	96.6	92.7	87.7
in % des Kapitalstocks								
32	Bruttoanlageinvestitionen (in Pr. v. 1991) ...	3.5	2.9	3.6	3.8	3.3	3.3	4.0
33	Ausrüstungen	2.8	2.3	3.1	3.1	2.7	2.9	3.4
34	Bauten	0.7	0.6	0.5	0.8	0.5	0.5	0.6
35	Kapitalkoeffizient (Verhältnis Kapitalstock zu Bruttowertschöpfung in Preisen von 1991) ...	5.4	5.2	4.8	4.2	4.1	4.0	3.7
36	Kapitalintensität (Kapitalstock je Erwerbs- tätigen in 1000 DM)	226.3	239.4	244.5	237.1	242.2	242.0	237.9
Angaben je Erwerbstätigen (1000 DM)								
37	Bruttoanlageinvestitionen (in jew. Preisen) ..	5.8	5.4	7.0	7.5	6.8	7.1	8.5
38	Bruttoanlageinvestitionen (in Preisen v. 1991)	7.8	7.0	8.7	9.1	7.9	8.1	9.6
Angaben je beschäft. Arbeitnehmer (1000 DM)								
39	Einkommen aus unselbst. Arbeit (Lohnkosten) ..	35.5	38.0	38.8	41.0	41.5	43.0	44.0
40	Bruttolohn- und -gehaltsumme (monatlich)	2.4	2.5	2.6	2.7	2.8	2.9	3.0
1970 = 100								
41	Arbeitsproduktivität (Bruttowertschöpfung in Preisen von 1991 je Erwerbstätigen)	106	116	128	144	151	154	162
42	Lohnstückkosten	218	214	198	187	179	183	178
43	Kapitalproduktivität (Bruttowertschöpfung in Preisen von 1991 zu Kapitalstock)	62	64	69	80	82	84	90
Anteil an der Summe aller Wirtschaftsbereiche (in %)								
44	Produktionswert	0.2	0.2	0.2	0.2	0.2	0.2	0.2
45	Bruttowertschöpfung	0.2	0.2	0.2	0.2	0.1	0.1	0.2
46	Nettowertschöpfung	0.2	0.1	0.1	0.1	0.1	0.1	0.1
Entstandene Bruttoeinkommen aus								
47	unselbständiger Arbeit	0.2	0.2	0.2	0.2	0.2	0.2	0.2
48	Unternehmertätigkeit und Vermögen	0.0	-0.0	0.0	0.0	0.0	0.0	0.1
49	Bruttoanlageinvestitionen	0.1	0.1	0.1	0.1	0.1	0.1	0.1
50	Ausrüstungen	0.2	0.2	0.2	0.2	0.2	0.2	0.2
51	Bauten	0.0	0.0	0.0	0.0	0.0	0.0	0.0
Bruttoanlagevermögen in Preisen von 1991								
52	am Jahresanfang	0.2	0.1	0.1	0.1	0.1	0.1	0.1
53	Ausrüstungen	0.4	0.4	0.4	0.4	0.4	0.3	0.3
54	Bauten	0.1	0.1	0.1	0.1	0.1	0.1	0.1
55	Erwerbstätige im Inland	0.2	0.2	0.2	0.2	0.2	0.2	0.2

Statistisches Bundesamt Wiesbaden
Fachserie 18, Reihe S.19, 1994

Früheres Bundesgebiet



Holzbearbeitung

Gegenstand der Nachweisung		1988	1989	1990	1991	1992	1993	1994
in jeweiligen Preisen (Mrd. DM)								
1	Produktionswert	9.86	10.07	11.19	11.34	12.00	11.83	
2	- Vorleistungen	6.81	7.20	7.87	7.53	7.97	7.80	
3	= Bruttowertschöpfung	2.85	2.87	3.32	3.81	4.03	4.03	
4	- Abschreibungen	0.53	0.54	0.59	0.68	0.75	0.78	
5	= Produktionssteuern abzüglich Subventionen	0.04	0.05	0.06	0.06	0.09	0.09	
6	= Nettowertschöpfung	2.28	2.28	2.67	3.08	3.19	3.16	
7	Entstandene Bruttoeinkommen aus unselbständiger Arbeit	2.15	2.12	2.34	2.57	2.68	2.70	
8	dar.: Bruttolohn- und -gehaltssumme	1.73	1.73	1.90	2.07	2.16	2.16	
9	Unternehmertätigkeit und Vermögen	0.13	0.16	0.33	0.51	0.51	0.46	
10	Bruttoanlageinvestitionen	0.56	0.59	0.90	0.91	0.86	0.75	
11	Ausrüstungen	0.46	0.48	0.75	0.78	0.74	0.58	
12	Bauten	0.10	0.11	0.15	0.13	0.12	0.17	
13	Nettoanlageinvestitionen	0.03	0.05	0.31	0.23	0.11	-0.03	
14	Nettoanlagevermögen zu Wiederbeschaffungs- preisen am Jahresanfang	4.74	4.83	5.10	5.70	6.25	6.53	
15	Ausrüstungen	2.56	2.61	2.80	3.24	3.65	3.86	
16	Bauten	2.18	2.22	2.30	2.46	2.60	2.67	
in Preisen von 1991 (Mrd. DM)								
17	Bruttowertschöpfung	3.29	3.11	3.09	3.81	4.28	5.21	
18	Bruttoanlageinvestitionen	0.64	0.65	0.96	0.91	0.82	0.71	
19	Ausrüstungen	0.52	0.53	0.80	0.78	0.71	0.55	
20	Bauten	0.12	0.12	0.16	0.13	0.11	0.16	
21	Bruttoanlagevermögen am Jahresanfang	12.28	12.25	12.23	12.52	12.76	12.90	
22	Ausrüstungen	6.68	6.62	6.58	6.82	7.04	7.19	
23	Bauten	5.60	5.63	5.65	5.70	5.72	5.71	
24	Kapitalstock	12.26	12.24	12.37	12.64	12.83	12.90	
Erwerbstätigkeit (Durchschnitt in 1000)								
25	Erwerbstätige im Inland	51	50	51	51	51	50	
26	dar.: beschäftigte Arbeitnehmer	46	45	46	46	46	45	
Kennziffern								
27	in % des Produktionswertes Vorleistungen (Vorleistungsquote)	70.5	71.5	70.3	66.4	66.4	65.9	
28	Bruttoanlageinvestitionen	5.8	5.9	8.0	8.0	7.2	6.3	
29	in % der Bruttowertschöpfung Abschreibungen	18.6	18.8	17.8	17.8	18.6	19.4	
30	Nettowertschöpfung	80.0	79.4	80.4	80.8	79.2	78.4	
31	in % der Nettowertschöpfung Einkommen aus unselbst. Arbeit (Lohnquote) ...	94.3	93.0	87.6	83.4	84.0	85.4	
32	in % des Kapitalstocks Bruttoanlageinvestitionen (in Pr. v. 1991) ...	5.2	5.3	7.8	7.2	6.4	5.5	
33	Ausrüstungen	4.2	4.3	6.5	6.2	5.5	4.3	
34	Bauten	1.0	1.0	1.3	1.0	0.9	1.2	
35	Kapitalkoeffizient (Verhältnis Kapitalstock zu Bruttowertschöpfung in Preisen von 1991) ...	3.7	3.9	4.0	3.3	3.0	2.5	
36	Kapitalintensität (Kapitalstock je Erwerbs- tätigen in 1000 DM)	240.5	244.8	242.6	247.8	251.6	258.1	
37	Angaben je Erwerbstätigen (1000 DM) Bruttoanlageinvestitionen (in jew. Preisen) ..	11.0	11.8	17.6	17.8	16.9	15.0	
38	Bruttoanlageinvestitionen (in Preisen v. 1991)	12.5	13.0	18.8	17.8	16.1	14.2	
39	Angaben je beschäft. Arbeitnehmer (1000 DM) Einkommen aus unselbst. Arbeit (Lohnkosten) ..	46.7	47.1	50.9	55.9	58.3	60.0	
40	Bruttolohn- und -gehaltssumme (monatlich)	3.1	3.2	3.4	3.7	3.9	4.0	
41	1970 = 100 Arbeitsproduktivität (Bruttowertschöpfung in Preisen von 1991 je Erwerbstätigen)	164	158	154	190	213	265	
42	Lohnstückkosten	187	195	216	193	179	148	
43	Kapitalproduktivität (Bruttowertschöpfung in Preisen von 1991 zu Kapitalstock)	90	85	84	101	112	135	
Anteil an der Summe aller Wirtschaftsbereiche (in %)								
44	Produktionswert	0.2	0.2	0.2	0.2	0.2	0.2	
45	Bruttowertschöpfung	0.1	0.1	0.1	0.1	0.1	0.1	
46	Nettowertschöpfung	0.1	0.1	0.1	0.1	0.1	0.1	
47	Entstandene Bruttoeinkommen aus unselbständiger Arbeit	0.2	0.2	0.2	0.2	0.2	0.2	
48	Unternehmertätigkeit und Vermögen	0.0	0.0	0.1	0.1	0.1	0.1	
49	Bruttoanlageinvestitionen	0.1	0.1	0.2	0.2	0.1	0.1	
50	Ausrüstungen	0.2	0.2	0.3	0.3	0.3	0.3	
51	Bauten	0.0	0.0	0.1	0.0	0.0	0.1	
52	Bruttoanlagevermögen in Preisen von 1991 am Jahresanfang	0.1	0.1	0.1	0.1	0.1	0.1	
53	Ausrüstungen	0.3	0.3	0.3	0.3	0.3	0.3	
54	Bauten	0.1	0.1	0.1	0.1	0.1	0.1	
55	Erwerbstätige im Inland	0.2	0.2	0.2	0.2	0.2	0.2	

Statistisches Bundesamt Wiesbaden
Fachserie 18, Reihe S.19, 1994

Holzverarbeitung

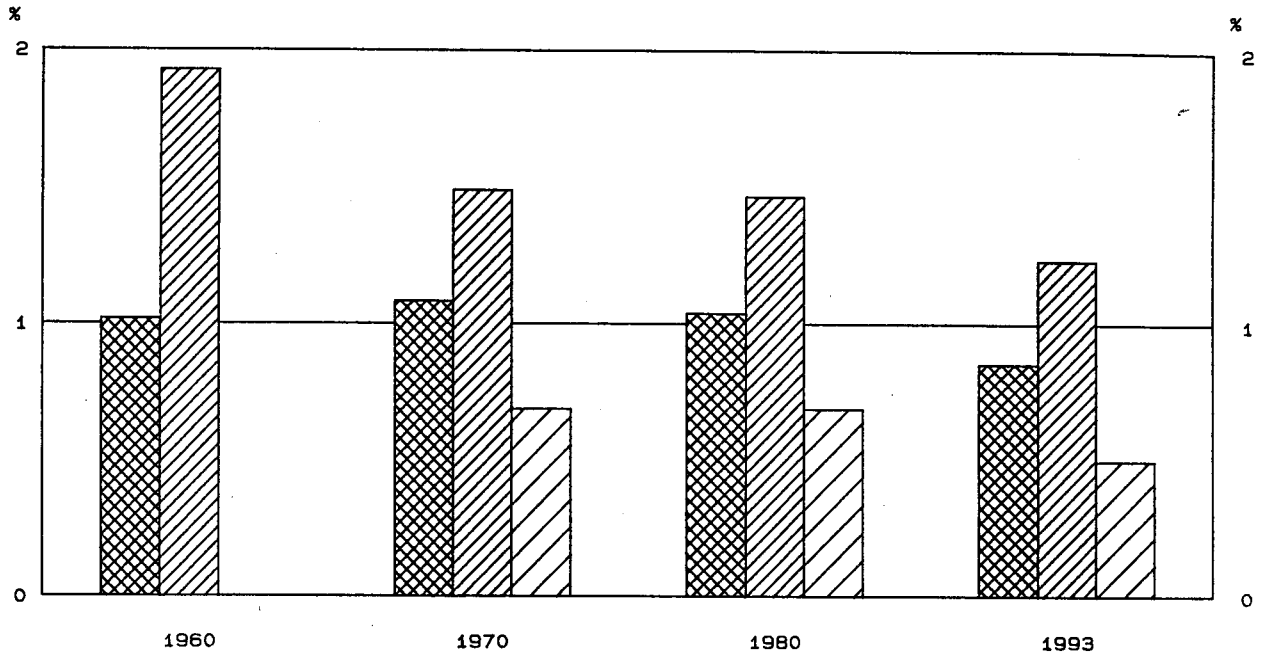

Anteile an der Summe aller Wirtschaftsbereiche

-  Bruttowertschöpfung in Jeweiligen Preisen
-  Erwerbstätige im Inland
-  Kapitalstock (ohne Wohnungsbau und öff. Tiefbau)



Bruttowertschöpfung in Preisen von 1991

1960 = 100

-  Alle Wirtschaftsbereiche (unbereinigt)
-  Holzverarbeitung

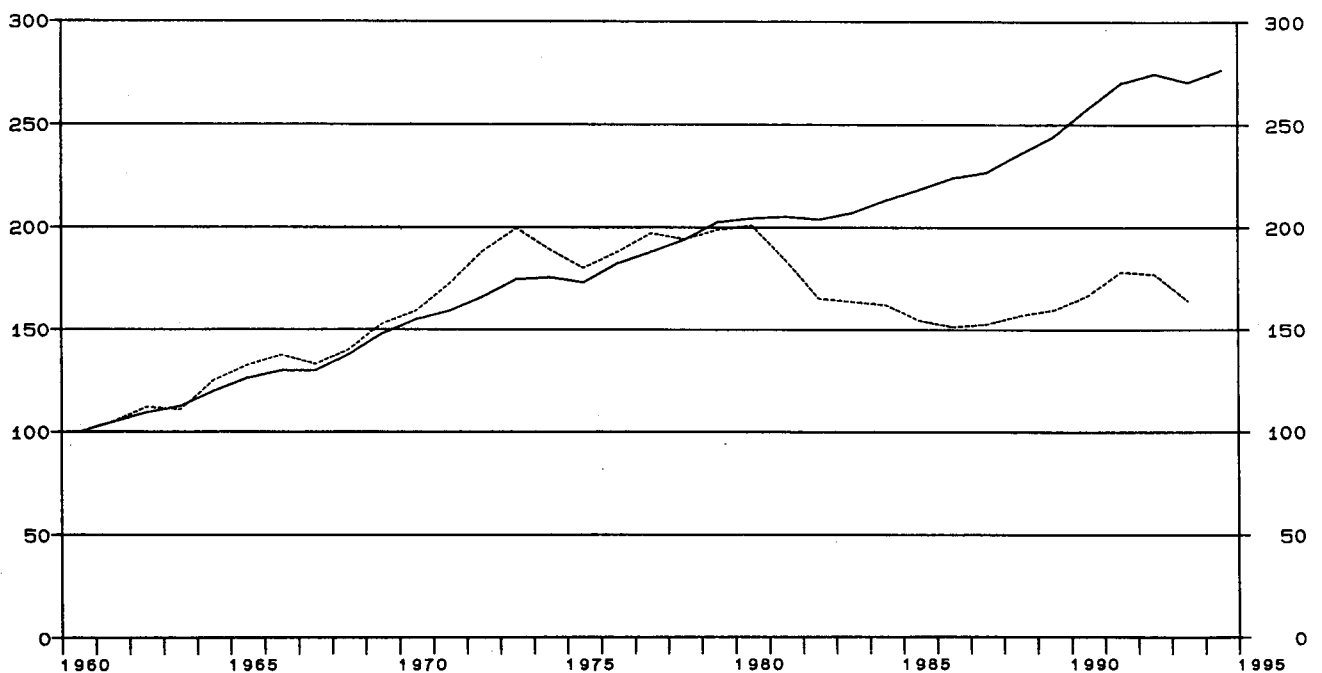

Früheres Bundesgebiet

Holzverarbeitung

Gegenstand der Nachweisung		1960	1965	1970	1975	1978	1979	1980
in jeweiligen Preisen (Mrd. DM)								
1	Produktionswert	7.59	12.23	16.83	26.10	32.56	35.21	38.04
2	- Vorleistungen	4.52	6.99	9.85	15.59	19.42	20.89	23.36
3	= Bruttowertschöpfung	3.07	5.24	6.98	10.51	13.14	14.32	14.68
4	- Abschreibungen	0.49	0.83	0.98	1.07	1.16
5	- Produktionssteuern abzüglich Subventionen	0.20	0.29	0.38	0.38	0.34
6	= Nettowertschöpfung	6.29	9.39	11.78	12.87	13.18
7	Entstandene Bruttoeinkommen aus unselbständiger Arbeit	2.42	3.49	4.65	7.06	9.63	10.39	11.21
8	dar.: Bruttolohn- und -gehaltssumme	2.12	3.08	4.04	6.04	8.18	8.83	9.54
9	Unternehmertätigkeit und Vermögen	1.64	2.33	2.15	2.48	1.97
10	Bruttoanlageinvestitionen	0.43	0.67	0.88	0.71	1.19	1.32	1.25
11	Ausrüstungen	0.24	0.43	0.59	0.50	0.82	0.92	0.87
12	Bauten	0.19	0.24	0.29	0.21	0.37	0.40	0.38
13	Nettoanlageinvestitionen	0.39	-0.12	0.21	0.25	0.09
14	Nettoanlagevermögen zu Wiederbeschaffungs- preisen am Jahresanfang	5.83	9.98	10.87	11.60	12.67
15	Ausrüstungen	2.61	4.37	4.66	4.91	5.20
16	Bauten	3.22	5.61	6.21	6.69	7.47
in Preisen von 1991 (Mrd. DM)								
17	Bruttowertschöpfung	12.42	16.47	19.81	22.36	24.11	24.67	24.95
18	Bruttoanlageinvestitionen	1.40	1.71	1.96	1.23	1.85	1.93	1.73
19	Ausrüstungen	0.64	1.01	1.26	0.83	1.23	1.32	1.20
20	Bauten	0.76	0.70	0.70	0.40	0.62	0.61	0.53
21	Bruttoanlagevermögen am Jahresanfang	21.32	28.47	30.43	31.27	32.13
22	Ausrüstungen	9.84	13.15	13.79	14.11	14.48
23	Bauten	11.48	15.32	16.64	17.16	17.65
24	Kapitalstock	22.00	28.68	30.85	31.70	32.43
Erwerbstätigkeit (Durchschnitt in 1000)								
25	Erwerbstätige im Inland	502	451	395	368	384	394	395
26	dar.: beschäftigte Arbeitnehmer	381	364	330	321	343	353	355
Kennziffern								
27	in % des Produktionswertes Vorleistungen (Vorleistungsquote)	59.6	57.2	58.5	59.7	59.6	59.3	61.4
28	Bruttoanlageinvestitionen	5.7	5.5	5.2	2.7	3.7	3.7	3.3
29	in % der Bruttowertschöpfung Abschreibungen	7.0	7.9	7.5	7.5	7.9
30	Nettowertschöpfung	90.1	89.3	89.6	89.9	89.8
31	in % der Nettowertschöpfung Einkommen aus unselbst. Arbeit (Lohnquote)	73.9	75.2	81.7	80.7	85.1
32	in % des Kapitalstocks Bruttoanlageinvestitionen (in Pr. v. 1991)	8.9	4.3	6.0	6.1	5.3
33	Ausrüstungen	5.7	2.9	4.0	4.2	3.7
34	Bauten	3.2	1.4	2.0	1.9	1.6
35	Kapitalkoeffizient (Verhältnis Kapitalstock zu Bruttowertschöpfung in Preisen von 1991)	1.1	1.3	1.3	1.3	1.3
36	Kapitalintensität (Kapitalstock je Erwerbs- tätigen in 1000 DM)	55.7	77.9	80.3	80.5	82.1
37	Angaben je Erwerbstätigen (1000 DM) Bruttoanlageinvestitionen (in jew. Preisen) ..	0.9	1.5	2.2	1.9	3.1	3.4	3.2
38	Bruttoanlageinvestitionen (in Preisen v. 1991)	2.8	3.8	5.0	3.3	4.8	4.9	4.4
39	Angaben je beschäft. Arbeitnehmer (1000 DM) Einkommen aus unselbst. Arbeit (Lohnkosten) ..	6.4	9.6	14.1	22.0	28.1	29.4	31.6
40	Bruttolohn- und -gehaltssumme (monatlich)	0.5	0.7	1.0	1.6	2.0	2.1	2.2
41	1970 = 100 Arbeitsproduktivität (Bruttowertschöpfung in Preisen von 1991 je Erwerbstätigen)	49	73	100	121	125	125	126
42	Lohnstückkosten	91	93	100	129	159	167	178
43	Kapitalproduktivität (Bruttowertschöpfung in Preisen von 1991 zu Kapitalstock)	100	87	87	86	85
Anteil an der Summe aller Wirtschaftsbereiche (in %)								
44	Produktionswert	0.9	1.0	1.0	1.0	1.0	1.0	1.0
45	Bruttowertschöpfung	1.0	1.1	1.1	1.1	1.1	1.1	1.0
46	Nettowertschöpfung	1.1	1.1	1.1	1.1	1.1
47	Entstandene Bruttoeinkommen aus unselbständiger Arbeit	1.7	1.5	1.3	1.2	1.3	1.3	1.3
48	Unternehmertätigkeit und Vermögen	0.9	1.0	0.7	0.7	0.6
49	Bruttoanlageinvestitionen	0.6	0.6	0.5	0.3	0.4	0.4	0.4
50	Ausrüstungen	0.9	1.0	0.9	0.6	0.8	0.8	0.7
51	Bauten	0.4	0.3	0.3	0.2	0.2	0.2	0.2
52	Bruttoanlagevermögen in Preisen von 1991 am Jahresanfang	0.4	0.4	0.4	0.4	0.4
53	Ausrüstungen	0.8	0.8	0.8	0.8	0.8
54	Bauten	0.3	0.3	0.3	0.3	0.3
55	Erwerbstätige im Inland	1.9	1.7	1.5	1.4	1.5	1.5	1.5

Statistisches Bundesamt Wiesbaden
Fachserie 18, Reihe S.19, 1994

Holzverarbeitung

Gegenstand der Nachweisung	1981	1982	1983	1984	1985	1986	1987
in jeweiligen Preisen (Mrd. DM)							
1 Produktionswert	36.45	34.66	36.35	37.19	36.23	37.30	39.10
2 - Vorleistungen	21.88	20.56	21.81	22.50	21.93	22.33	23.24
3 = Bruttowertschöpfung	14.57	14.10	14.54	14.69	14.30	14.97	15.86
4 - Abschreibungen	1.24	1.28	1.31	1.33	1.33	1.32	1.30
5 - Produktionssteuern abzüglich Subventionen	0.29	0.25	0.23	0.27	0.23	0.25	0.27
6 = Nettowertschöpfung	13.04	12.57	13.00	13.09	12.74	13.40	14.29
7 Entstandene Bruttoeinkommen aus unselbständiger Arbeit	11.41	11.15	11.46	11.63	11.40	11.61	11.83
8 dar.: Bruttolohn- und -gehaltssumme	9.68	9.41	9.64	9.76	9.55	9.72	9.91
9 Unternehmertätigkeit und Vermögen	1.63	1.42	1.54	1.46	1.34	1.79	2.46
10 Bruttoanlageinvestitionen	1.04	0.87	1.03	1.07	0.96	1.00	1.08
11 Ausrüstungen	0.76	0.64	0.80	0.82	0.76	0.79	0.87
12 Bauten	0.28	0.23	0.23	0.25	0.20	0.21	0.21
13 Nettoanlageinvestitionen	-0.20	-0.41	-0.28	-0.26	-0.37	-0.32	-0.22
14 Nettoanlagevermögen zu Wiederbeschaffungs- preisen am Jahresanfang	13.55	13.99	13.76	13.83	13.76	13.48	13.28
15 Ausrüstungen	5.44	5.57	5.45	5.45	5.40	5.24	5.09
16 Bauten	8.11	8.42	8.31	8.38	8.36	8.24	8.19
in Preisen von 1991 (Mrd. DM)							
17 Bruttowertschöpfung	22.83	20.54	20.34	20.15	19.15	18.78	18.96
18 Bruttoanlageinvestitionen	1.37	1.10	1.25	1.27	1.11	1.13	1.20
19 Ausrüstungen	1.00	0.80	0.96	0.96	0.86	0.87	0.95
20 Bauten	0.37	0.30	0.29	0.31	0.25	0.26	0.25
21 Bruttoanlagevermögen am Jahresanfang	32.73	32.90	32.72	32.63	32.46	32.07	31.64
22 Ausrüstungen	14.69	14.64	14.33	14.13	13.84	13.41	12.94
23 Bauten	18.04	18.26	18.39	18.50	18.62	18.66	18.70
24 Kapitalstock	32.81	32.81	32.67	32.54	32.26	31.85	31.44
Erwerbstätigkeit (Durchschnitt in 1000)							
25 Erwerbstätige im Inland	386	368	357	355	346	337	335
26 dar.: beschäftigte Arbeitnehmer	347	330	320	318	310	303	302
Kennziffern							
27 in % des Produktionswertes							
28 Vorleistungen (Vorleistungsquote)	60.0	59.3	60.0	60.5	60.5	59.9	59.4
29 Bruttoanlageinvestitionen	2.9	2.5	2.8	2.9	2.6	2.7	2.8
30 in % der Bruttowertschöpfung							
31 Abschreibungen	8.5	9.1	9.0	9.1	9.3	8.8	8.2
32 Nettowertschöpfung	89.5	89.1	89.4	89.1	89.1	89.5	90.1
33 in % der Nettowertschöpfung							
34 Einkommen aus unselbst. Arbeit (Lohnquote) ...	87.5	88.7	88.2	88.8	89.5	86.6	82.8
35 in % des Kapitalstocks							
36 Bruttoanlageinvestitionen (in Pr. v. 1991) ...	4.2	3.4	3.8	3.9	3.4	3.5	3.8
37 Ausrüstungen	3.0	2.4	2.9	2.9	2.7	2.7	3.0
38 Bauten	1.1	0.9	0.9	1.0	0.8	0.8	0.8
39 Kapitalkoeffizient (Verhältnis Kapitalstock zu Bruttowertschöpfung in Preisen von 1991) ...	1.4	1.6	1.6	1.6	1.7	1.7	1.7
40 Kapitalintensität (Kapitalstock je Erwerbs- tätigen in 1000 DM)	85.0	89.2	91.5	91.7	93.3	94.5	93.9
41 Angaben je Erwerbstätigen (1000 DM)							
42 Bruttoanlageinvestitionen (in jew. Preisen) ..	2.7	2.4	2.9	3.0	2.8	3.0	3.2
43 Bruttoanlageinvestitionen (in Preisen v. 1991)	3.5	3.0	3.5	3.6	3.2	3.4	3.6
44 Angaben je beschäft. Arbeitnehmer (1000 DM)							
45 Einkommen aus unselbst. Arbeit (Lohnkosten) ..	32.9	33.8	35.8	36.6	36.8	38.3	39.2
46 Bruttolohn- und -gehaltssumme (monatlich)	2.3	2.4	2.5	2.6	2.6	2.7	2.7
47 1970 = 100							
48 Arbeitsproduktivität (Bruttowertschöpfung in Preisen von 1991 je Erwerbstätigen)	118	111	114	113	110	111	113
49 Lohnstückkosten	198	215	224	229	236	245	246
50 Kapitalproduktivität (Bruttowertschöpfung in Preisen von 1991 zu Kapitalstock)	77	70	69	69	66	65	67
Anteil an der Summe aller Wirtschaftsbereiche (in %)							
44 Produktionswert	0.9	0.8	0.8	0.8	0.8	0.8	0.8
45 Bruttowertschöpfung	1.0	0.9	0.9	0.9	0.8	0.8	0.8
46 Nettowertschöpfung	1.1	1.0	1.0	0.9	0.9	0.9	0.9
47 Entstandene Bruttoeinkommen aus unselbständiger Arbeit	1.3	1.2	1.2	1.2	1.1	1.1	1.1
48 Unternehmertätigkeit und Vermögen	0.5	0.4	0.4	0.3	0.3	0.4	0.5
49 Bruttoanlageinvestitionen	0.3	0.3	0.3	0.3	0.3	0.3	0.3
50 Ausrüstungen	0.6	0.5	0.6	0.6	0.5	0.5	0.5
51 Bauten	0.1	0.1	0.1	0.1	0.1	0.1	0.1
52 Bruttoanlagevermögen in Preisen von 1991 am Jahresanfang	0.4	0.4	0.4	0.3	0.3	0.3	0.3
53 Ausrüstungen	0.8	0.7	0.7	0.7	0.7	0.6	0.6
54 Bauten	0.3	0.3	0.3	0.2	0.2	0.2	0.2
55 Erwerbstätige im Inland	1.4	1.4	1.4	1.4	1.3	1.3	1.2

Früheres Bundesgebiet



Holzverarbeitung

Gegenstand der Nachweisung		1988	1989	1990	1991	1992	1993	1994
in jeweiligen Preisen (Mrd. DM)								
1	Produktionswert	42.12	45.25	49.43	54.90	57.71	56.80	
2	- Vorleistungen	24.95	27.42	29.91	32.74	34.13	33.31	
3	= Bruttowertschöpfung	17.17	17.83	19.52	22.16	23.58	23.49	
4	- Abschreibungen	1.30	1.32	1.39	1.50	1.62	1.71	
5	- Produktionssteuern abzüglich Subventionen	0.34	0.39	0.41	0.48	0.58	0.55	
6	= Nettowertschöpfung	15.53	16.12	17.72	20.18	21.38	21.23	
Entstandene Bruttoeinkommen aus								
7	unselbständiger Arbeit	12.68	13.35	14.22	15.79	16.31	16.66	
8	dar.: Bruttolohn- und -gehaltsumme	10.61	11.18	11.92	13.20	13.62	13.84	
9	Unternehmertätigkeit und Vermögen	2.85	2.77	3.50	4.39	5.07	4.57	
10	Bruttoanlageinvestitionen	1.39	1.62	1.79	2.18	2.58	2.02	
11	Ausrüstungen	1.07	1.21	1.35	1.70	1.99	1.54	
12	Bauten	0.32	0.41	0.44	0.48	0.53	0.48	
13	Nettoanlageinvestitionen	0.09	0.30	0.40	0.68	0.96	0.31	
14	Nettoanlagevermögen zu Wiederbeschaffungs-							
	preisen am Jahresanfang	13.14	13.40	14.05	15.07	16.37	17.69	
15	Ausrüstungen	5.03	5.18	5.47	5.95	6.72	7.55	
16	Bauten	8.11	8.22	8.58	9.12	9.65	10.14	
in Preisen von 1991 (Mrd. DM)								
17	Bruttowertschöpfung	19.52	19.87	20.76	22.16	22.00	20.40	
18	Bruttoanlageinvestitionen	1.54	1.74	1.86	2.18	2.50	1.93	
19	Ausrüstungen	1.16	1.28	1.39	1.70	1.94	1.49	
20	Bauten	0.38	0.46	0.47	0.48	0.56	0.44	
21	Bruttoanlagevermögen am Jahresanfang	31.24	31.19	31.34	31.64	32.28	33.27	
22	Ausrüstungen	12.53	12.35	12.31	12.43	12.90	13.66	
23	Bauten	18.71	18.84	19.03	19.21	19.38	19.61	
24	Kapitalstock	31.21	31.26	31.49	31.96	32.77	33.48	
Erwerbstätigkeit (Durchschnitt in 1000)								
25	Erwerbstätige im Inland	339	347	353	366	364	357	
26	dar.: beschäftigte Arbeitnehmer	306	313	318	330	327	318	
Kennziffern								
in % des Produktionswertes								
27	Vorleistungen (Vorleistungsquote)	59.2	60.6	60.5	59.6	59.1	58.6	
28	Bruttoanlageinvestitionen	3.3	3.6	3.6	4.0	4.5	3.6	
in % der Bruttowertschöpfung								
29	Abschreibungen	7.6	7.4	7.1	6.8	6.9	7.3	
30	Nettowertschöpfung	90.4	90.4	90.8	91.1	90.7	90.4	
in % der Nettowertschöpfung								
31	Einkommen aus unselbst. Arbeit (Lohnquote) ...	81.6	82.8	80.2	78.2	76.3	78.5	
in % des Kapitalstocks								
32	Bruttoanlageinvestitionen (in Pr. v. 1991) ...	4.9	5.6	5.9	6.8	7.6	5.8	
33	Ausrüstungen	3.7	4.1	4.4	5.3	5.9	4.4	
34	Bauten	1.2	1.5	1.5	1.5	1.7	1.3	
35	Kapitalkoeffizient (Verhältnis Kapitalstock							
	zu Bruttowertschöpfung in Preisen von 1991) ...	1.6	1.6	1.5	1.4	1.5	1.6	
36	Kapitalintensität (Kapitalstock je Erwerbs-							
	tätigen in 1000 DM)	92.1	90.1	89.2	87.3	90.0	93.8	
Angaben je Erwerbstätigen (1000 DM)								
37	Bruttoanlageinvestitionen (in jew. Preisen) ..	4.1	4.7	5.1	6.0	7.1	5.7	
38	Bruttoanlageinvestitionen (in Preisen v. 1991)	4.5	5.0	5.3	6.0	6.9	5.4	
Angaben je beschäft. Arbeitnehmer (1000 DM)								
39	Einkommen aus unselbst. Arbeit (Lohnkosten) ..	41.4	42.7	44.7	47.8	49.9	52.4	
40	Bruttolohn- und -gehaltsumme (monatlich)	2.9	3.0	3.1	3.3	3.5	3.6	
1970 = 100								
41	Arbeitsproduktivität (Bruttowertschöpfung in							
	Preisen von 1991 je Erwerbstätigen)	115	114	117	121	121	114	
42	Lohnstückkosten	256	265	271	281	294	326	
43	Kapitalproduktivität (Bruttowertschöpfung in							
	Preisen von 1991 zu Kapitalstock)	69	71	73	77	75	68	
Anteil an der Summe aller Wirtschaftsbereiche (in %)								
44	Produktionswert	0.8	0.8	0.8	0.8	0.8	0.8	
45	Bruttowertschöpfung	0.8	0.8	0.8	0.9	0.9	0.9	
46	Nettowertschöpfung	0.9	0.9	0.9	0.9	0.9	0.9	
Entstandene Bruttoeinkommen aus								
47	unselbständiger Arbeit	1.1	1.1	1.1	1.1	1.1	1.1	
48	Unternehmertätigkeit und Vermögen	0.5	0.5	0.5	0.6	0.7	0.6	
49	Bruttoanlageinvestitionen	0.3	0.4	0.3	0.4	0.4	0.4	
50	Ausrüstungen	0.6	0.6	0.5	0.6	0.7	0.7	
51	Bauten	0.1	0.2	0.2	0.2	0.2	0.1	
Bruttoanlagevermögen in Preisen von 1991								
52	am Jahresanfang	0.3	0.3	0.3	0.3	0.3	0.3	
53	Ausrüstungen	0.6	0.5	0.5	0.5	0.5	0.5	
54	Bauten	0.2	0.2	0.2	0.2	0.2	0.2	
55	Erwerbstätige im Inland	1.2	1.3	1.2	1.3	1.2	1.2	

Statistisches Bundesamt Wiesbaden
Fachserie 18, Reihe S.19, 1994

Zellstoff-, Holzschliff-, Papier- und Pappeerzeugung

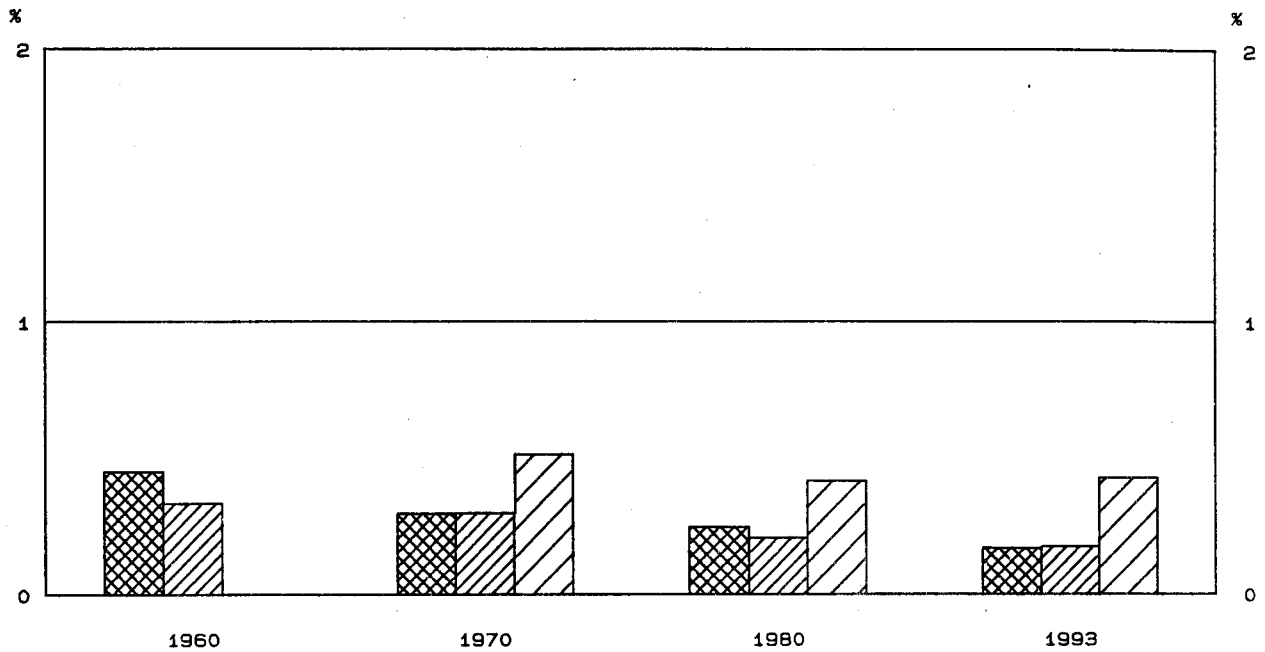

Anteile an der Summe aller Wirtschaftsbereiche

-  Bruttowertschöpfung in jeweiligen Preisen
-  Erwerbstätige im Inland
-  Kapitalstock (ohne Wohnungsbau und öff. Tiefbau)



Bruttowertschöpfung in Preisen von 1991

1960 = 100

-  Alle Wirtschaftsbereiche (unbereinigt)
-  Zellstoff-, Holzschliff-, Papier- und Pappeerzeugung

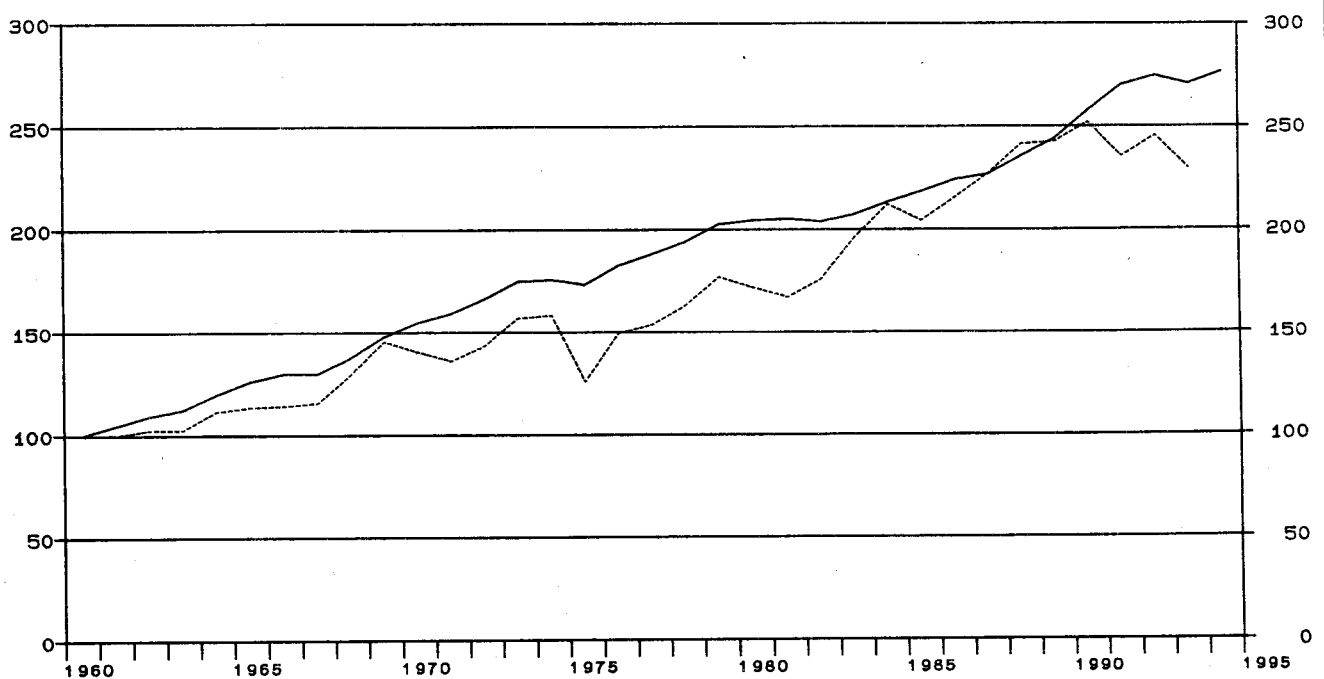

Früheres Bundesgebiet
Zellstoff-, Holzschliff-, Papier- und Pappeerzeugung

Gegenstand der Nachweisung	1960	1965	1970	1975	1978	1979	1980
in jeweiligen Preisen (Mrd. DM)							
1 Produktionswert	3.92	4.58	6.03	7.74	9.19	10.32	11.56
2 - Vorleistungen	2.56	2.95	4.12	5.39	5.85	6.84	8.07
3 = Bruttowertschöpfung	1.36	1.63	1.91	2.35	3.34	3.48	3.49
4 - Abschreibungen	0.39	0.58	0.63	0.65	0.71
5 - Produktionssteuern abzüglich Subventionen	0.04	0.07	0.12	0.10	0.08
6 = Nettowertschöpfung	1.48	1.70	2.59	2.73	2.70
7 Entstandene Bruttoeinkommen aus unselbständiger Arbeit	0.69	0.97	1.44	1.80	2.19	2.31	2.53
8 dar.: Bruttolohn- und -gehaltssumme	0.62	0.85	1.25	1.42	1.71	1.84	1.98
9 Unternehmertätigkeit und Vermögen	0.04	-0.10	0.40	0.42	0.17
10 Bruttoanlageinvestitionen	0.28	0.34	0.87	0.44	0.56	0.82	1.35
11 Ausrüstungen	0.19	0.28	0.72	0.39	0.48	0.68	1.16
12 Bauten	0.09	0.06	0.15	0.05	0.08	0.14	0.19
13 Nettoanlageinvestitionen	0.48	-0.14	-0.07	0.17	0.64
14 Nettoanlagevermögen zu Wiederbeschaffungs- preisen am Jahresanfang	3.97	5.78	6.18	6.39	6.92
15 Ausrüstungen	2.37	3.52	3.85	3.95	4.21
16 Bauten	1.60	2.26	2.33	2.44	2.71
in Preisen von 1991 (Mrd. DM)							
17 Bruttowertschöpfung	2.75	3.13	3.86	3.46	4.49	4.86	4.72
18 Bruttoanlageinvestitionen	0.96	0.92	2.01	0.75	0.87	1.22	1.90
19 Ausrüstungen	0.60	0.74	1.65	0.66	0.74	1.00	1.63
20 Bauten	0.36	0.18	0.36	0.09	0.13	0.22	0.27
21 Bruttoanlagevermögen am Jahresanfang	15.89	18.56	18.97	19.03	19.42
22 Ausrüstungen	9.41	11.43	11.68	11.70	11.97
23 Bauten	6.48	7.13	7.29	7.33	7.45
24 Kapitalstock	16.65	18.59	19.00	19.22	19.94
Erwerbstätigkeit (Durchschnitt in 1000)							
25 Erwerbstätige im Inland	87	81	79	60	55	55	56
26 dar.: beschäftigte Arbeitnehmer	86	81	79	60	55	55	56
Kennziffern							
27 in % des Produktionswertes Vorleistungen (Vorleistungsquote)	65.3	64.4	68.3	69.6	63.7	66.3	69.8
28 Bruttoanlageinvestitionen	7.1	7.4	14.4	5.7	6.1	7.9	11.7
29 in % der Bruttowertschöpfung Abschreibungen	20.4	24.7	18.9	18.7	20.3
30 Nettowertschöpfung	77.5	72.3	77.5	78.4	77.4
31 in % der Nettowertschöpfung Einkommen aus unselbst. Arbeit (Lohnquote)	97.3	105.9	84.6	84.6	93.7
32 in % des Kapitalstocks Bruttoanlageinvestitionen (in Pr. v. 1991)	12.1	4.0	4.6	6.3	9.5
33 Ausrüstungen	9.9	3.6	3.9	5.2	8.2
34 Bauten	2.2	0.5	0.7	1.1	1.4
35 Kapitalkoeffizient (Verhältnis Kapitalstock zu Bruttowertschöpfung in Preisen von 1991)	4.3	5.4	4.2	4.0	4.2
36 Kapitalintensität (Kapitalstock je Erwerbs- tätigen in 1000 DM)	210.8	309.8	345.5	349.5	356.2
37 Angaben je Erwerbstätigen (1000 DM) Bruttoanlageinvestitionen (in jew. Preisen) ..	3.2	4.2	11.0	7.3	10.2	14.9	24.1
38 Bruttoanlageinvestitionen (in Preisen v. 1991)	11.0	11.4	25.4	12.5	15.8	22.2	33.9
39 Angaben je beschäft. Arbeitnehmer (1000 DM) Einkommen aus unselbst. Arbeit (Lohnkosten) ..	8.0	12.0	18.2	30.0	39.8	42.0	45.2
40 Bruttolohn- und -gehaltssumme (monatlich)	0.6	0.9	1.3	2.0	2.6	2.8	2.9
41 1970 = 100 Arbeitsproduktivität (Bruttowertschöpfung in Preisen von 1991 je Erwerbstätigen)	65	79	100	118	167	181	173
42 Lohnstückkosten	68	83	100	139	131	127	144
43 Kapitalproduktivität (Bruttowertschöpfung in Preisen von 1991 zu Kapitalstock)	100	80	102	109	102
Anteil an der Summe aller Wirtschaftsbereiche (in %)							
44 Produktionswert	0.5	0.4	0.4	0.3	0.3	0.3	0.3
45 Bruttowertschöpfung	0.5	0.4	0.3	0.2	0.3	0.3	0.2
46 Nettowertschöpfung	0.3	0.2	0.2	0.2	0.2
47 Entstandene Bruttoeinkommen aus unselbständiger Arbeit	0.5	0.4	0.4	0.3	0.3	0.3	0.3
48 Unternehmertätigkeit und Vermögen	0.0	-0.0	0.1	0.1	0.1
49 Bruttoanlageinvestitionen	0.4	0.3	0.5	0.2	0.2	0.3	0.4
50 Ausrüstungen	0.7	0.6	1.1	0.5	0.4	0.6	0.9
51 Bauten	0.2	0.1	0.1	0.0	0.1	0.1	0.1
52 Bruttoanlagevermögen in Preisen von 1991 am Jahresanfang	0.3	0.3	0.2	0.2	0.2
53 Ausrüstungen	0.8	0.7	0.7	0.7	0.6
54 Bauten	0.1	0.1	0.1	0.1	0.1
55 Erwerbstätige im Inland	0.3	0.3	0.3	0.2	0.2	0.2	0.2

Statistisches Bundesamt Wiesbaden
Fachserie 18, Reihe S.19, 1994

Früheres Bundesgebiet
Zellstoff-, Holzschliff-, Papier- und Pappeerzeugung

Gegenstand der Nachweisung		1981	1982	1983	1984	1985	1986	1987
in jeweiligen Preisen (Mrd. DM)								
1	Produktionswert	12.84	13.06	13.49	15.59	16.34	16.16	16.44
2	- Vorleistungen	9.37	9.57	9.59	11.18	11.42	10.67	11.10
3	= Bruttowertschöpfung	3.47	3.49	3.90	4.41	4.92	5.49	5.34
4	- Abschreibungen	0.77	0.81	0.82	0.83	0.86	0.91	0.97
5	- Produktionssteuern abzüglich Subventionen	0.06	0.07	0.07	0.13	0.15	0.17	0.19
6	= Nettowertschöpfung	2.64	2.61	3.01	3.45	3.91	4.41	4.18
Entstandene Bruttoeinkommen aus								
7	unselbständiger Arbeit	2.65	2.69	2.73	2.89	3.05	3.20	3.23
8	dar.: Bruttolohn- und -gehaltssumme	2.08	2.12	2.15	2.25	2.36	2.50	2.61
9	Unternehmertätigkeit und Vermögen	-0.01	-0.08	0.28	0.56	0.86	1.21	0.95
10	Bruttoanlageinvestitionen	0.88	0.73	0.57	0.69	1.11	1.42	1.38
11	Ausrüstungen	0.75	0.62	0.51	0.61	0.93	1.15	1.18
12	Bauten	0.13	0.11	0.06	0.08	0.18	0.27	0.20
13	Nettoanlageinvestitionen	0.11	-0.08	-0.25	-0.14	0.25	0.51	0.41
14	Nettoanlagevermögen zu Wiederbeschaffungs-							
	preisen am Jahresanfang	8.00	8.60	8.76	8.71	8.74	9.13	9.82
15	Ausrüstungen	5.02	5.47	5.66	5.65	5.71	6.05	6.57
16	Bauten	2.98	3.13	3.10	3.06	3.03	3.08	3.25
in Preisen von 1991 (Mrd. DM)								
17	Bruttowertschöpfung	4.59	4.83	5.38	5.83	5.61	5.92	6.24
18	Bruttoanlageinvestitionen	1.17	0.92	0.69	0.81	1.27	1.59	1.50
19	Ausrüstungen	1.00	0.78	0.61	0.71	1.05	1.26	1.26
20	Bauten	0.17	0.14	0.08	0.10	0.22	0.33	0.24
21	Bruttoanlagevermögen am Jahresanfang	20.47	20.78	20.79	20.57	20.47	20.85	21.57
22	Ausrüstungen	12.86	13.11	13.10	12.92	12.85	13.14	13.66
23	Bauten	7.61	7.67	7.69	7.65	7.62	7.71	7.91
24	Kapitalstock	20.62	20.78	20.68	20.52	20.66	21.21	21.87
Erwerbstätigkeit (Durchschnitt in 1000)								
25	Erwerbstätige im Inland	56	55	53	53	54	54	55
26	dar.: beschäftigte Arbeitnehmer	56	55	53	53	54	54	55
Kennziffern								
27	in % des Produktionswertes							
28	Vorleistungen (Vorleistungsquote)	73.0	73.3	71.1	71.7	69.9	66.0	67.5
29	Bruttoanlageinvestitionen	6.9	5.6	4.2	4.4	6.8	8.8	8.4
30	in % der Bruttowertschöpfung							
31	Abschreibungen	22.2	23.2	21.0	18.8	17.5	16.6	18.2
32	Nettowertschöpfung	76.1	74.8	77.2	78.2	79.5	80.3	78.3
33	in % der Nettowertschöpfung							
34	Einkommen aus unselbst. Arbeit (Lohnquote) ...	100.4	103.1	90.7	83.8	78.0	72.6	77.3
35	in % des Kapitalstocks							
36	Bruttoanlageinvestitionen (in Pr. v. 1991) ...	5.7	4.4	3.3	3.9	6.1	7.5	6.9
37	Ausrüstungen	4.8	3.8	2.9	3.5	5.1	5.9	5.8
38	Bauten	0.8	0.7	0.4	0.5	1.1	1.6	1.1
39	Kapitalkoeffizient (Verhältnis Kapitalstock							
40	zu Bruttowertschöpfung in Preisen von 1991) ...	4.5	4.3	3.8	3.5	3.7	3.6	3.5
41	Kapitalintensität (Kapitalstock je Erwerbs-							
42	tätigen in 1000 DM)	368.3	377.9	390.2	387.2	382.6	392.8	397.7
43	Angaben je Erwerbstätigen (1000 DM)							
44	Bruttoanlageinvestitionen (in jew. Preisen) ..	15.7	13.3	10.8	13.0	20.6	26.3	25.1
45	Bruttoanlageinvestitionen (in Preisen v. 1991)	20.9	16.7	13.0	15.3	23.5	29.4	27.3
46	Angaben je beschäft. Arbeitnehmer (1000 DM)							
47	Einkommen aus unselbst. Arbeit (Lohnkosten) ..	47.3	48.9	51.5	54.5	56.5	59.3	58.7
48	Bruttolohn- und -gehaltssumme (monatlich)	3.1	3.2	3.4	3.5	3.6	3.9	4.0
49	1970 = 100							
50	Arbeitsproduktivität (Bruttowertschöpfung in							
51	Preisen von 1991 je Erwerbstätigen)	168	180	208	225	213	224	232
52	Lohnstückkosten	155	149	136	133	146	145	139
53	Kapitalproduktivität (Bruttowertschöpfung in							
54	Preisen von 1991 zu Kapitalstock)	96	100	112	123	117	120	123
Anteil an der Summe aller Wirtschaftsbereiche (in %)								
55	Produktionswert	0.3	0.3	0.3	0.3	0.3	0.3	0.3
56	Bruttowertschöpfung	0.2	0.2	0.2	0.3	0.3	0.3	0.3
57	Nettowertschöpfung	0.2	0.2	0.2	0.2	0.3	0.3	0.3
Entstandene Bruttoeinkommen aus								
58	unselbständiger Arbeit	0.3	0.3	0.3	0.3	0.3	0.3	0.3
59	Unternehmertätigkeit und Vermögen	-0.0	-0.0	0.1	0.1	0.2	0.2	0.2
60	Bruttoanlageinvestitionen	0.3	0.2	0.2	0.2	0.3	0.4	0.4
61	Ausrüstungen	0.6	0.5	0.4	0.4	0.6	0.7	0.7
62	Bauten	0.1	0.1	0.0	0.0	0.1	0.1	0.1
63	Bruttoanlagevermögen in Preisen von 1991							
64	am Jahresanfang	0.2	0.2	0.2	0.2	0.2	0.2	0.2
65	Ausrüstungen	0.7	0.7	0.7	0.6	0.6	0.6	0.6
66	Bauten	0.1	0.1	0.1	0.1	0.1	0.1	0.1
67	Erwerbstätige im Inland	0.2	0.2	0.2	0.2	0.2	0.2	0.2

Statistisches Bundesamt Wiesbaden
Fachserie 18, Reihe S.19, 1994



Früheres Bundesgebiet
Zellstoff-, Holzschliff-, Papier- und Papiererzeugung

Gegenstand der Nachweisung	1988	1989	1990	1991	1992	1993	1994
in jeweiligen Preisen (Mrd. DM)							
1 Produktionswert	18.04	19.66	20.34	19.98	18.61	15.74	
2 - Vorleistungen	12.40	13.96	13.77	13.51	13.00	11.09	
3 = Bruttowertschöpfung	5.64	5.70	6.57	6.47	5.61	4.65	
4 - Abschreibungen	1.04	1.15	1.26	1.40	1.48	1.54	
5 - Produktionssteuern abzüglich Subventionen	0.19	0.17	0.25	0.19	0.15	0.09	
6 = Nettowertschöpfung	4.41	4.38	5.06	4.88	3.98	3.02	
7 Entstandene Bruttoeinkommen aus unselbständiger Arbeit	3.52	3.58	3.86	4.04	3.95	3.73	
8 dar.: Bruttolohn- und -gehaltssumme	2.76	2.82	3.03	3.13	3.20	2.96	
9 Unternehmertätigkeit und Vermögen	0.89	0.80	1.20	0.84	0.03	-0.71	
10 Bruttoanlageinvestitionen	2.20	2.25	2.22	2.17	1.91	1.47	
11 Ausrüstungen	1.82	1.90	1.82	1.82	1.65	1.20	
12 Bauten	0.38	0.35	0.40	0.35	0.26	0.27	
13 Nettoanlageinvestitionen	1.16	1.10	0.96	0.77	0.43	-0.07	
14 Nettoanlagevermögen zu Wiederbeschaffungs- preisen am Jahresanfang	10.37	11.66	13.06	14.48	15.75	16.44	
15 Ausrüstungen	7.04	8.05	9.13	10.10	10.97	11.44	
16 Bauten	3.33	3.61	3.93	4.38	4.78	5.00	
in Preisen von 1991 (Mrd. DM)							
17 Bruttowertschöpfung	6.64	6.67	6.93	6.47	6.75	6.31	
18 Bruttoanlageinvestitionen	2.39	2.38	2.31	2.17	1.89	1.43	
19 Ausrüstungen	1.94	1.98	1.88	1.82	1.64	1.18	
20 Bauten	0.45	0.40	0.43	0.35	0.25	0.25	
21 Bruttoanlagevermögen am Jahresanfang	22.18	23.66	25.11	26.47	27.85	28.53	
22 Ausrüstungen	14.17	15.34	16.54	17.62	18.61	19.40	
23 Bauten	8.01	8.32	8.57	8.85	9.04	9.13	
24 Kapitalstock	22.92	24.38	25.79	27.06	28.09	28.72	
Erwerbstätigkeit (Durchschnitt in 1000)							
25 Erwerbstätige im Inland	56	56	58	57	56	51	
26 dar.: beschäftigte Arbeitnehmer	56	56	58	57	56	51	
Kennziffern							
27 in % des Produktionswertes							
28 Vorleistungen (Vorleistungsquote)	68.7	71.0	67.7	67.6	69.9	70.5	
28 Bruttoanlageinvestitionen	12.2	11.4	10.9	10.9	10.3	9.3	
29 in % der Bruttowertschöpfung							
29 Abschreibungen	18.4	20.2	19.2	21.6	26.4	33.1	
30 Nettowertschöpfung	78.2	76.8	77.0	75.4	70.9	64.9	
31 in % der Nettowertschöpfung							
31 Einkommen aus unselbst. Arbeit (Lohnquote) ...	79.8	81.7	76.3	82.8	99.2	123.5	
32 in % des Kapitalstocks							
32 Bruttoanlageinvestitionen (in Pr. v. 1991) ...	10.4	9.8	9.0	8.0	6.7	5.0	
33 Ausrüstungen	8.5	8.1	7.3	6.7	5.8	4.1	
34 Bauten	2.0	1.6	1.7	1.3	0.9	0.9	
35 Kapitalkoeffizient (Verhältnis Kapitalstock zu Bruttowertschöpfung in Preisen von 1991) ...	3.5	3.7	3.7	4.2	4.2	4.6	
36 Kapitalintensität (Kapitalstock je Erwerbs- tätigen in 1000 DM)	409.3	435.4	444.7	474.7	501.6	563.1	
37 Angaben je Erwerbstätigen (1000 DM)							
37 Bruttoanlageinvestitionen (in jew. Preisen) ..	39.3	40.2	38.3	38.1	34.1	28.8	
38 Bruttoanlageinvestitionen (in Preisen v. 1991)	42.7	42.5	39.8	38.1	33.8	28.0	
39 Angaben je beschäft. Arbeitnehmer (1000 DM)							
39 Einkommen aus unselbst. Arbeit (Lohnkosten) ..	62.9	63.9	66.6	70.9	70.5	73.1	
40 Bruttolohn- und -gehaltssumme (monatlich)	4.1	4.2	4.4	4.6	4.8	4.8	
41 1970 = 100							
41 Arbeitsproduktivität (Bruttowertschöpfung in Preisen von 1991 je Erwerbstätigen)	243	244	245	232	247	253	
42 Lohnstückkosten	142	144	149	167	157	158	
43 Kapitalproduktivität (Bruttowertschöpfung in Preisen von 1991 zu Kapitalstock)	125	118	116	103	104	95	
Anteil an der Summe aller Wirtschaftsbereiche (in %)							
44 Produktionswert	0.3	0.4	0.3	0.3	0.3	0.2	
45 Bruttowertschöpfung	0.3	0.3	0.3	0.3	0.2	0.2	
46 Nettowertschöpfung	0.3	0.2	0.3	0.2	0.2	0.1	
47 Entstandene Bruttoeinkommen aus unselbständiger Arbeit	0.3	0.3	0.3	0.3	0.3	0.2	
48 Unternehmertätigkeit und Vermögen	0.2	0.1	0.2	0.1	0.0	-0.1	
49 Bruttoanlageinvestitionen	0.5	0.5	0.4	0.4	0.3	0.3	
50 Ausrüstungen	1.0	0.9	0.7	0.7	0.6	0.5	
51 Bauten	0.2	0.1	0.1	0.1	0.1	0.1	
52 Bruttoanlagevermögen in Preisen von 1991 am Jahresanfang	0.2	0.2	0.2	0.2	0.2	0.2	
53 Ausrüstungen	0.6	0.7	0.7	0.7	0.7	0.7	
54 Bauten	0.1	0.1	0.1	0.1	0.1	0.1	
55 Erwerbstätige im Inland	0.2	0.2	0.2	0.2	0.2	0.2	

Statistisches Bundesamt Wiesbaden
Fachserie 18, Reihe S.19, 1994

Papier- und Pappeverarbeitung

Anteile an der Summe aller Wirtschaftsbereiche

-  Bruttowertschöpfung in jeweiligen Preisen
-  Erwerbstätige im Inland
-  Kapitalstock (ohne Wohnungsbau und öff. Tiefbau)

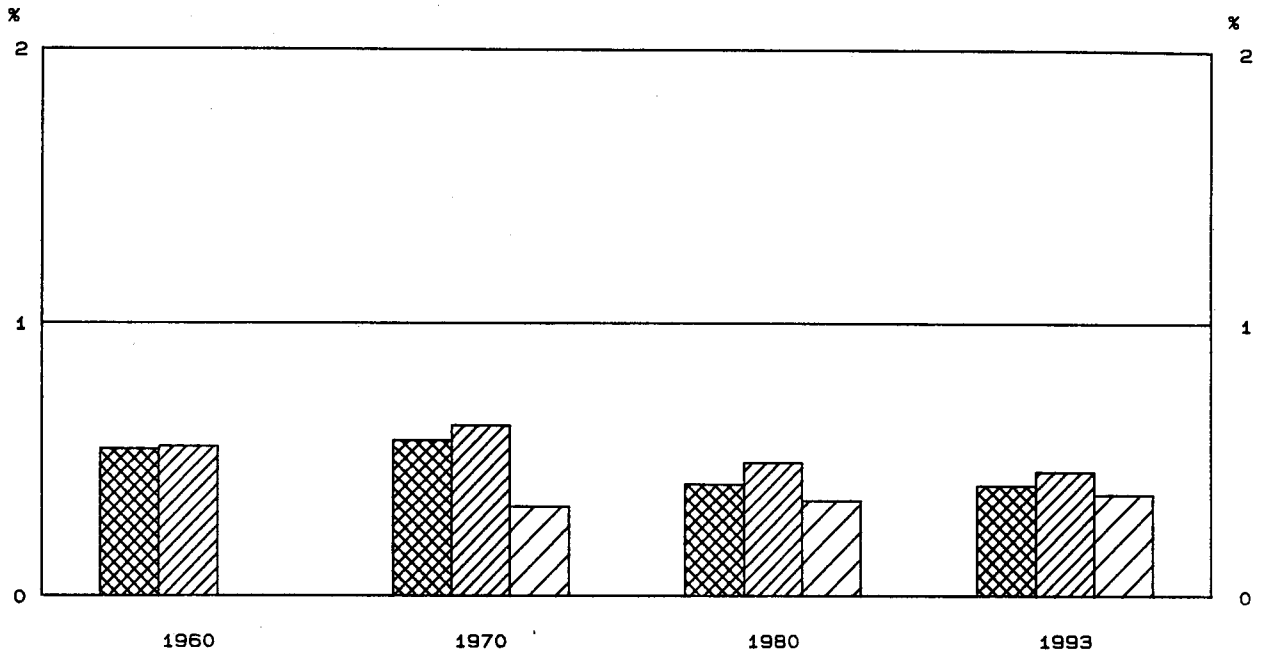

Bruttowertschöpfung in Preisen von 1991

1960 = 100

-  Alle Wirtschaftsbereiche (unbereinigt)
-  Papier- und Pappeverarbeitung

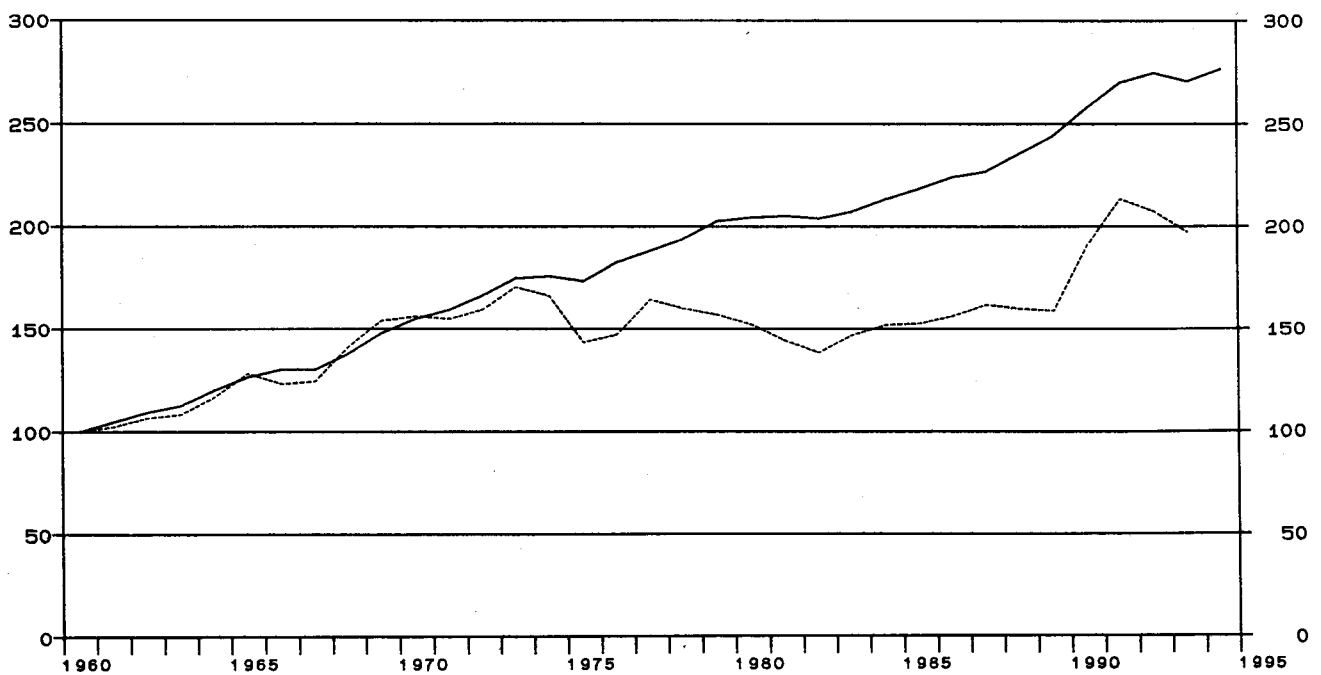

Früheres Bundesgebiet
Papier- und Pappeverarbeitung

Gegenstand der Nachweisung	1960	1965	1970	1975	1978	1979	1980
in jeweiligen Preisen (Mrd. DM)							
1 Produktionswert	3.92	6.10	8.69	11.44	13.20	13.98	15.86
2 - Vorleistungen	2.30	3.37	5.03	7.23	7.93	8.58	10.10
3 = Bruttowertschöpfung	1.62	2.73	3.66	4.21	5.27	5.40	5.76
4 - Abschreibungen	0.26	0.46	0.54	0.57	0.62
5 - Produktionssteuern abzüglich Subventionen	0.10	0.12	0.15	0.14	0.14
6 = Nettowertschöpfung	3.30	3.63	4.58	4.69	5.00
7 Entstandene Bruttoeinkommen aus unselbständiger Arbeit	0.77	1.32	2.18	2.88	3.56	3.70	4.07
8 dar.: Bruttolohn- und -gehaltsumme	0.67	1.16	1.89	2.49	3.05	3.17	3.49
9 Unternehmertätigkeit und Vermögen	1.12	0.75	1.02	0.99	0.93
10 Bruttoanlageinvestitionen	0.17	0.31	0.61	0.50	0.66	0.75	0.83
11 Ausrüstungen	0.09	0.22	0.42	0.41	0.53	0.62	0.68
12 Bauten	0.08	0.09	0.19	0.09	0.13	0.13	0.15
13 Nettoanlageinvestitionen	0.35	0.04	0.12	0.18	0.21
14 Nettoanlagevermögen zu Wiederbeschaffungs- preisen am Jahresanfang	2.79	4.96	5.70	6.07	6.60
15 Ausrüstungen	1.44	2.63	3.13	3.31	3.57
16 Bauten	1.35	2.33	2.57	2.76	3.03
in Preisen von 1991 (Mrd. DM)							
17 Bruttowertschöpfung	5.14	6.58	8.03	7.35	8.22	8.06	7.81
18 Bruttoanlageinvestitionen	0.59	0.83	1.38	0.85	1.01	1.08	1.14
19 Ausrüstungen	0.27	0.56	0.92	0.68	0.79	0.88	0.93
20 Bauten	0.32	0.27	0.46	0.17	0.22	0.20	0.21
21 Bruttoanlagevermögen am Jahresanfang	10.08	14.00	15.31	15.75	16.24
22 Ausrüstungen	5.27	7.71	8.47	8.73	9.07
23 Bauten	4.81	6.29	6.84	7.02	7.17
24 Kapitalstock	10.62	14.19	15.53	15.99	16.50
Erwerbstätigkeit (Durchschnitt in 1000)							
25 Erwerbstätige im Inland	142	155	165	138	130	128	131
26 dar.: beschäftigte Arbeitnehmer	136	150	160	134	127	125	128
Kennziffern							
27 in % des Produktionswertes Vorleistungen (Vorleistungsquote)	58.7	55.2	57.9	63.2	60.1	61.4	63.7
28 Bruttoanlageinvestitionen	4.3	5.1	7.0	4.4	5.0	5.4	5.2
29 in % der Bruttowertschöpfung Abschreibungen	7.1	10.9	10.2	10.6	10.8
30 Nettowertschöpfung	90.2	86.2	86.9	86.9	86.8
31 in % der Nettowertschöpfung Einkommen aus unselbst. Arbeit (Lohnquote)	66.1	79.3	77.7	78.9	81.4
32 in % des Kapitalstocks Bruttoanlageinvestitionen (in Pr. v. 1991)	13.0	6.0	6.5	6.8	6.9
33 Ausrüstungen	8.7	4.8	5.1	5.5	5.6
34 Bauten	4.3	1.2	1.4	1.3	1.3
35 Kapitalkoeffizient (Verhältnis Kapitalstock zu Bruttowertschöpfung in Preisen von 1991)	1.3	1.9	1.9	2.0	2.1
36 Kapitalintensität (Kapitalstock je Erwerbs- tätigen in 1000 DM)	64.4	102.9	119.5	125.0	126.0
37 Angaben je Erwerbstätigen (1000 DM) Bruttoanlageinvestitionen (in jew. Preisen) ..	1.2	2.0	3.7	3.6	5.1	5.9	6.3
38 Bruttoanlageinvestitionen (in Preisen v. 1991)	4.2	5.4	8.4	6.2	7.8	8.4	8.7
39 Angaben je beschäft. Arbeitnehmer (1000 DM) Einkommen aus unselbst. Arbeit (Lohnkosten) ..	5.7	8.8	13.6	21.5	28.0	29.6	31.8
40 Bruttolohn- und -gehaltsumme (monatlich)	0.4	0.6	1.0	1.5	2.0	2.1	2.3
41 1970 = 100 Arbeitsproduktivität (Bruttowertschöpfung in Preisen von 1991 je Erwerbstätigen)	74	87	100	109	130	129	123
42 Lohnstückkosten	56	74	100	144	158	168	191
43 Kapitalproduktivität (Bruttowertschöpfung in Preisen von 1991 zu Kapitalstock)	100	68	70	67	63
Anteil an der Summe aller Wirtschaftsbereiche (in %)							
44 Produktionswert	0.5	0.5	0.5	0.4	0.4	0.4	0.4
45 Bruttowertschöpfung	0.5	0.6	0.6	0.4	0.4	0.4	0.4
46 Nettowertschöpfung	0.6	0.4	0.4	0.4	0.4
47 Entstandene Bruttoeinkommen aus unselbständiger Arbeit	0.5	0.6	0.6	0.5	0.5	0.5	0.5
48 Unternehmertätigkeit und Vermögen	0.6	0.3	0.3	0.3	0.3
49 Bruttoanlageinvestitionen	0.2	0.3	0.4	0.2	0.2	0.2	0.2
50 Ausrüstungen	0.3	0.5	0.6	0.5	0.5	0.5	0.5
51 Bauten	0.2	0.1	0.2	0.1	0.1	0.1	0.1
52 Bruttoanlagevermögen in Preisen von 1991 am Jahresanfang	0.2	0.2	0.2	0.2	0.2
53 Ausrüstungen	0.4	0.5	0.5	0.5	0.5
54 Bauten	0.1	0.1	0.1	0.1	0.1
55 Erwerbstätige im Inland	0.5	0.6	0.6	0.5	0.5	0.5	0.5

Statistisches Bundesamt Wiesbaden
Fachserie 18, Reihe S.19, 1994

Früheres Bundesgebiet
Papier- und Pappeverarbeitung

Gegenstand der Nachweisung		1981	1982	1983	1984	1985	1986	1987
in jeweiligen Preisen (Mrd. DM)								
1	Produktionswert	16.68	16.76	17.59	18.85	19.96	20.10	20.77
2	- Vorleistungen	10.88	11.00	11.40	12.36	13.23	12.70	12.96
3	= Bruttowertschöpfung	5.80	5.76	6.19	6.49	6.73	7.40	7.81
4	- Abschreibungen	0.68	0.72	0.76	0.79	0.82	0.85	0.90
5	- Produktionssteuern abzüglich Subventionen	0.12	0.13	0.13	0.13	0.14	0.17	0.18
6	= Nettowertschöpfung	5.00	4.91	5.30	5.57	5.77	6.38	6.73
7	Entstandene Bruttoeinkommen aus unselbständiger Arbeit	4.33	4.30	4.44	4.47	4.68	4.80	5.02
8	dar.: Bruttolohn- und -gehaltssumme	3.70	3.66	3.77	3.79	3.95	4.04	4.22
9	Unternehmertätigkeit und Vermögen	0.67	0.61	0.66	1.10	1.09	1.58	1.71
10	Bruttoanlageinvestitionen	0.93	0.73	0.85	0.78	0.91	1.04	1.31
11	Ausrüstungen	0.75	0.61	0.72	0.66	0.74	0.86	1.04
12	Bauten	0.18	0.12	0.13	0.12	0.17	0.18	0.27
13	Nettoanlageinvestitionen	0.25	0.01	0.09	-0.01	0.09	0.19	0.41
14	Nettoanlagevermögen zu Wiederbeschaffungs- preisen am Jahresanfang	7.20	7.84	8.00	8.30	8.44	8.64	8.94
15	Ausrüstungen	3.92	4.36	4.55	4.81	4.95	5.11	5.33
16	Bauten	3.28	3.48	3.45	3.49	3.49	3.53	3.61
in Preisen von 1991 (Mrd. DM)								
17	Bruttowertschöpfung	7.39	7.09	7.54	7.81	7.85	8.04	8.32
18	Bruttoanlageinvestitionen	1.21	0.89	1.00	0.90	1.02	1.14	1.41
19	Ausrüstungen	0.97	0.74	0.84	0.75	0.81	0.92	1.09
20	Bauten	0.24	0.15	0.16	0.15	0.21	0.22	0.32
21	Bruttoanlagevermögen am Jahresanfang	16.77	17.35	17.59	17.92	18.13	18.44	18.83
22	Ausrüstungen	9.44	9.84	10.00	10.25	10.39	10.57	10.83
23	Bauten	7.33	7.51	7.59	7.67	7.74	7.87	8.00
24	Kapitalstock	17.06	17.47	17.75	18.02	18.28	18.63	19.14
Erwerbstätigkeit (Durchschnitt in 1000)								
25	Erwerbstätige im Inland	129	124	121	116	116	115	116
26	dar.: beschäftigte Arbeitnehmer	127	122	119	114	114	113	114
Kennziffern								
27	in % des Produktionswertes Vorleistungen (Vorleistungsquote)	65.2	65.6	64.8	65.6	66.3	63.2	62.4
28	Bruttoanlageinvestitionen	5.6	4.4	4.8	4.1	4.6	5.2	6.3
29	in % der Bruttowertschöpfung Abschreibungen	11.7	12.5	12.3	12.2	12.2	11.5	11.5
30	Nettowertschöpfung	86.2	85.2	85.6	85.8	85.7	86.2	86.2
31	in % der Nettowertschöpfung Einkommen aus unselbst. Arbeit (Lohnquote) ...	86.6	87.6	83.8	80.3	81.1	75.2	74.6
32	in % des Kapitalstocks Bruttoanlageinvestitionen (in Pr. v. 1991) ...	7.1	5.1	5.6	5.0	5.6	6.1	7.4
33	Ausrüstungen	5.7	4.2	4.7	4.2	4.4	4.9	5.7
34	Bauten	1.4	0.9	0.9	0.8	1.1	1.2	1.7
35	Kapitalkoeffizient (Verhältnis Kapitalstock zu Bruttowertschöpfung in Preisen von 1991) ...	2.3	2.5	2.4	2.3	2.3	2.3	2.3
36	Kapitalintensität (Kapitalstock je Erwerbs- tätigen in 1000 DM)	132.2	140.9	146.7	155.4	157.6	162.0	165.0
37	Angaben je Erwerbstätigen (1000 DM) Bruttoanlageinvestitionen (in jew. Preisen) ..	7.2	5.9	7.0	6.7	7.8	9.0	11.3
38	Bruttoanlageinvestitionen (in Preisen v. 1991)	9.4	7.2	8.3	7.8	8.8	9.9	12.2
39	Angaben je beschäft. Arbeitnehmer (1000 DM) Einkommen aus unselbst. Arbeit (Lohnkosten) ..	34.1	35.2	37.3	39.2	41.1	42.5	44.0
40	Brutto-lohn- und -gehaltssumme (monatlich)	2.4	2.5	2.6	2.8	2.9	3.0	3.1
41	1970 = 100 Arbeitsproduktivität (Bruttowertschöpfung in Preisen von 1991 je Erwerbstätigen)	118	117	128	138	139	144	147
42	Lohnstückkosten	213	220	214	208	217	217	219
43	Kapitalproduktivität (Bruttowertschöpfung in Preisen von 1991 zu Kapitalstock)	57	54	56	57	57	57	57
Anteil an der Summe aller Wirtschaftsbereiche (in %)								
44	Produktionswert	0.4	0.4	0.4	0.4	0.4	0.4	0.4
45	Bruttowertschöpfung	0.4	0.4	0.4	0.4	0.4	0.4	0.4
46	Nettowertschöpfung	0.4	0.4	0.4	0.4	0.4	0.4	0.4
47	Entstandene Bruttoeinkommen aus unselbständiger Arbeit	0.5	0.5	0.5	0.5	0.5	0.4	0.4
48	Unternehmertätigkeit und Vermögen	0.2	0.2	0.2	0.3	0.2	0.3	0.3
49	Bruttoanlageinvestitionen	0.3	0.2	0.2	0.2	0.3	0.3	0.3
50	Ausrüstungen	0.6	0.5	0.5	0.5	0.5	0.5	0.6
51	Bauten	0.1	0.1	0.1	0.1	0.1	0.1	0.1
52	Bruttoanlagevermögen in Preisen von 1991 am Jahresanfang	0.2	0.2	0.2	0.2	0.2	0.2	0.2
53	Ausrüstungen	0.5	0.5	0.5	0.5	0.5	0.5	0.5
54	Bauten	0.1	0.1	0.1	0.1	0.1	0.1	0.1
55	Erwerbstätige im Inland	0.5	0.5	0.5	0.4	0.4	0.4	0.4

Statistisches Bundesamt Wiesbaden
Fachserie 18, Reihe S.19, 1994



Früheres Bundesgebiet
Papier- und Pappeverarbeitung

Gegenstand der Nachweisung	1988	1989	1990	1991	1992	1993	1994
in jeweiligen Preisen (Mrd. DM)							
1 Produktionswert	21.52	23.06	28.78	33.30	32.59	30.83	
2 - Vorleistungen	13.85	15.33	19.23	22.34	21.12	19.79	
3 = Bruttowertschöpfung	7.67	7.73	9.55	10.96	11.47	11.04	
4 - Abschreibungen	0.96	1.03	1.13	1.24	1.35	1.44	
5 - Produktionssteuern abzüglich Subventionen	0.13	0.11	0.15	0.21	0.26	0.20	
6 = Nettowertschöpfung	6.58	6.59	8.27	9.51	9.86	9.40	
7 Entstandene Bruttoeinkommen aus unselbständiger Arbeit	5.27	5.58	6.62	7.59	7.84	7.75	
8 dar.: Bruttolohn- und -gehaltssumme	4.43	4.70	5.58	6.39	6.60	6.49	
9 Unternehmertätigkeit und Vermögen	1.31	1.01	1.65	1.92	2.02	1.65	
10 Bruttoanlageinvestitionen	1.48	1.74	1.85	2.24	2.20	1.85	
11 Ausrüstungen	1.25	1.35	1.55	1.85	1.81	1.42	
12 Bauten	0.23	0.39	0.30	0.39	0.39	0.43	
13 Nettoanlageinvestitionen	0.52	0.71	0.72	1.00	0.85	0.41	
14 Nettoanlagevermögen zu Wiederbeschaffungs- preisen am Jahresanfang	9.41	10.03	10.93	11.94	13.23	14.27	
15 Ausrüstungen	5.66	6.14	6.67	7.31	8.17	8.85	
16 Bauten	3.75	3.89	4.26	4.63	5.06	5.42	
in Preisen von 1991 (Mrd. DM)							
17 Bruttowertschöpfung	8.21	8.16	9.78	10.96	10.64	10.12	
18 Bruttoanlageinvestitionen	1.58	1.81	1.88	2.24	2.16	1.79	
19 Ausrüstungen	1.31	1.37	1.56	1.85	1.79	1.39	
20 Bauten	0.27	0.44	0.32	0.39	0.37	0.40	
21 Bruttoanlagevermögen am Jahresanfang	19.46	20.23	21.18	22.18	23.49	24.68	
22 Ausrüstungen	11.24	11.84	12.46	13.26	14.30	15.25	
23 Bauten	8.22	8.39	8.72	8.92	9.19	9.43	
24 Kapitalstock	19.84	20.70	21.68	22.83	24.08	25.07	
Erwerbstätigkeit (Durchschnitt in 1000)							
25 Erwerbstätige im Inland	117	121	133	142	140	131	
26 dar.: beschäftigte Arbeitnehmer	115	119	130	139	137	128	
Kennziffern							
27 in % des Produktionswertes							
28 Vorleistungen (Vorleistungsquote)	64.4	66.5	66.8	67.1	64.8	64.2	
29 Bruttoanlageinvestitionen	6.9	7.5	6.4	6.7	6.8	6.0	
30 in % der Bruttowertschöpfung							
31 Abschreibungen	12.5	13.3	11.8	11.3	11.8	13.0	
32 Nettowertschöpfung	85.8	85.3	86.6	86.8	86.0	85.1	
33 in % der Nettowertschöpfung							
34 Einkommen aus unselbst. Arbeit (Lohnquote) ...	80.1	84.7	80.0	79.8	79.5	82.4	
35 in % des Kapitalstocks							
36 Bruttoanlageinvestitionen (in Pr. v. 1991) ...	8.0	8.7	8.7	9.8	9.0	7.1	
37 Ausrüstungen	6.6	6.6	7.2	8.1	7.4	5.5	
38 Bauten	1.4	2.1	1.5	1.7	1.5	1.6	
39 Kapitalkoeffizient (Verhältnis Kapitalstock zu Bruttowertschöpfung in Preisen von 1991) ...	2.4	2.5	2.2	2.1	2.3	2.5	
40 Kapitalintensität (Kapitalstock je Erwerbs- tätigen in 1000 DM)	169.6	171.1	163.0	160.8	172.0	191.4	
41 Angaben je Erwerbstätigen (1000 DM)							
42 Bruttoanlageinvestitionen (in jew. Preisen) ..	12.6	14.4	13.9	15.8	15.7	14.1	
43 Bruttoanlageinvestitionen (in Preisen v. 1991)	13.5	15.0	14.1	15.8	15.4	13.7	
44 Angaben je beschäft. Arbeitnehmer (1000 DM)							
45 Einkommen aus unselbst. Arbeit (Lohnkosten) ..	45.8	46.9	50.9	54.6	57.2	60.5	
46 Bruttolohn- und -gehaltssumme (monatlich)	3.2	3.3	3.6	3.8	4.0	4.2	
47 1970 = 100							
48 Arbeitsproduktivität (Bruttowertschöpfung in Preisen von 1991 je Erwerbstätigen)	144	139	151	159	156	159	
49 Lohnstückkosten	233	248	247	253	269	280	
50 Kapitalproduktivität (Bruttowertschöpfung in Preisen von 1991 zu Kapitalstock)	55	52	60	63	58	53	
Anteil an der Summe aller Wirtschaftsbereiche (in %)							
44 Produktionswert	0.4	0.4	0.5	0.5	0.5	0.5	
45 Bruttowertschöpfung	0.4	0.4	0.4	0.4	0.4	0.4	
46 Nettowertschöpfung	0.4	0.4	0.4	0.4	0.4	0.4	
47 Entstandene Bruttoeinkommen aus unselbständiger Arbeit	0.5	0.5	0.5	0.5	0.5	0.5	
48 Unternehmertätigkeit und Vermögen	0.2	0.2	0.3	0.3	0.3	0.2	
49 Bruttoanlageinvestitionen	0.4	0.4	0.4	0.4	0.4	0.3	
50 Ausrüstungen	0.7	0.6	0.6	0.7	0.7	0.6	
51 Bauten	0.1	0.2	0.1	0.1	0.1	0.1	
52 Bruttoanlagevermögen in Preisen von 1991 am Jahresanfang	0.2	0.2	0.2	0.2	0.2	0.2	
53 Ausrüstungen	0.5	0.5	0.5	0.5	0.6	0.6	
54 Bauten	0.1	0.1	0.1	0.1	0.1	0.1	
55 Erwerbstätige im Inland	0.4	0.4	0.5	0.5	0.5	0.5	

Statistisches Bundesamt Wiesbaden
Fachserie 18, Reihe S.19, 1994

Druckerei, Vervielfaeltigung

Anteile an der Summe aller Wirtschaftsbereiche

-  Bruttowertschöpfung in jeweiligen Preisen
-  Erwerbstätige im Inland
-  Kapitalstock (ohne Wohnungsbau und öff. Tiefbau)

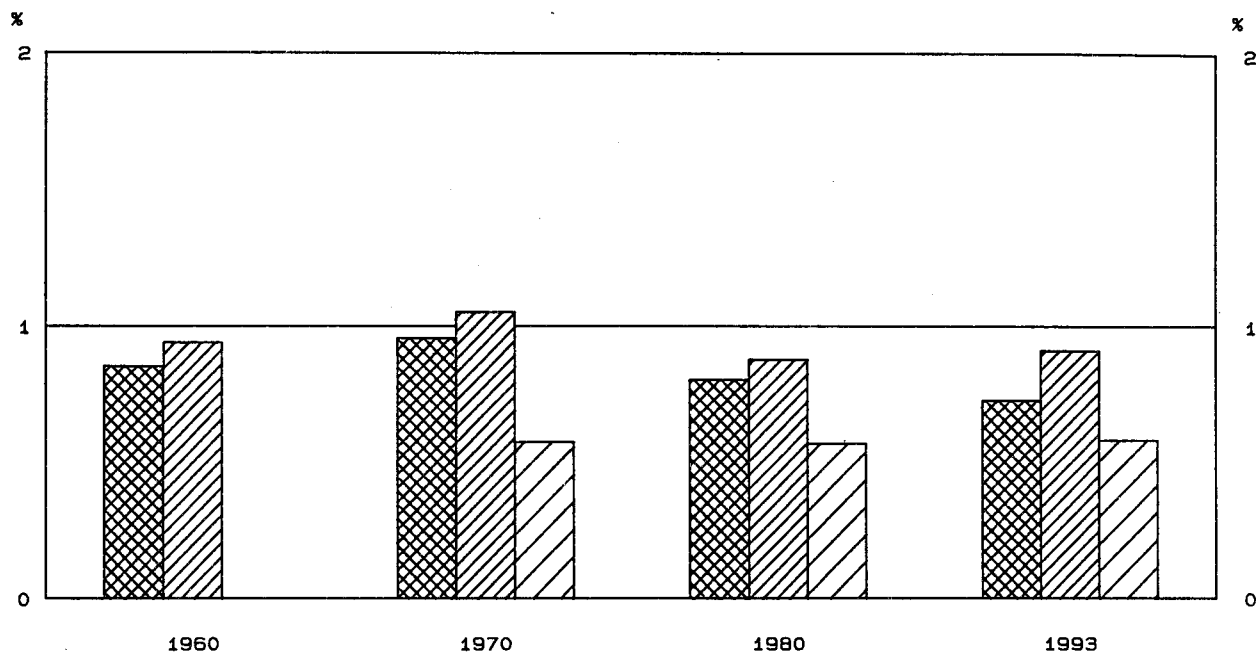

Bruttowertschöpfung in Preisen von 1991

1960 = 100

-  Alle Wirtschaftsbereiche (unbereinigt)
-  Druckerei, Vervielfaeltigung

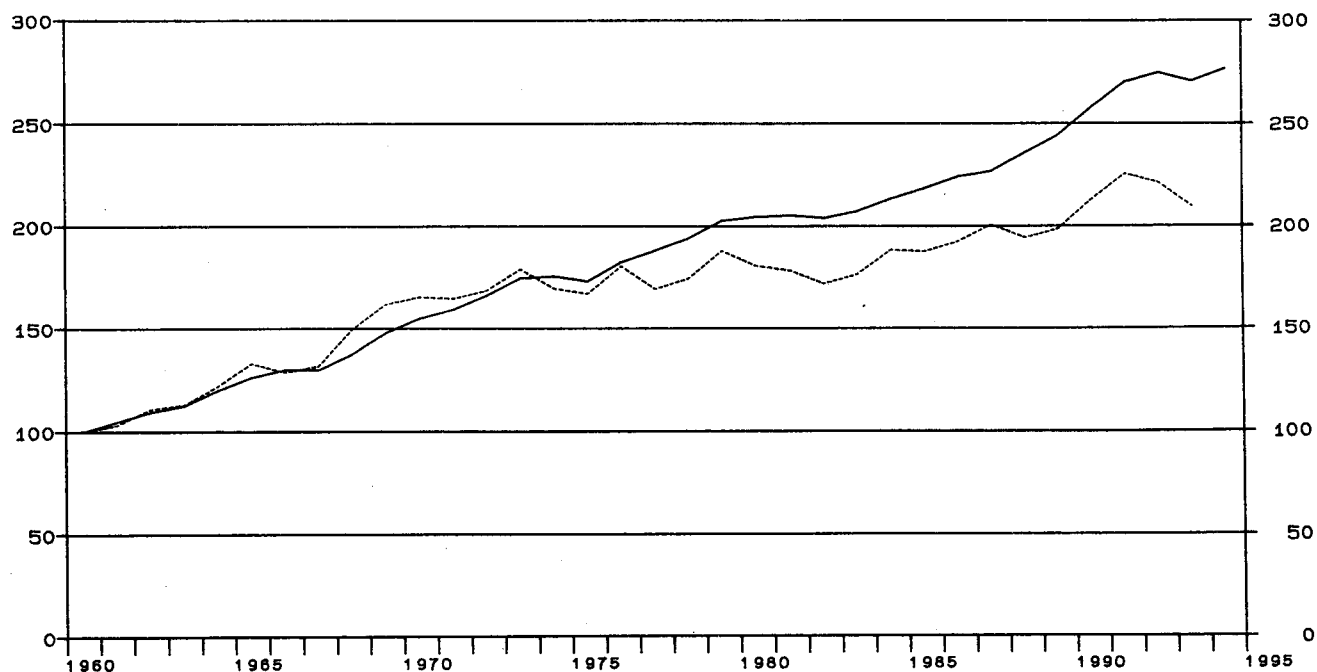

Früheres Bundesgebiet
Druckerei, Vervielfältigung

Gegenstand der Nachweisung	1960	1965	1970	1975	1978	1979	1980
in jeweiligen Preisen (Mrd. DM)							
1 Produktionswert	4.84	7.73	11.12	16.27	18.93	21.50	22.59
2 - Vorleistungen	2.26	3.35	4.95	7.76	8.88	10.38	11.20
3 = Bruttowertschöpfung	2.58	4.38	6.17	8.51	10.05	11.12	11.39
4 - Abschreibungen	0.43	0.71	0.86	0.94	1.03
5 - Produktionssteuern abzüglich Subventionen	0.13	0.21	0.25	0.29	0.23
6 = Nettowertschöpfung	5.61	7.59	8.94	9.89	10.13
Entstandene Bruttoeinkommen aus							
7 unselbständiger Arbeit	1.62	2.65	4.39	6.06	7.11	7.86	8.20
8 der.: Bruttolohn- und -gehaltssumme	1.42	2.33	3.81	5.20	6.07	6.68	6.88
9 Unternehmertätigkeit und Vermögen	1.22	1.53	1.83	2.03	1.93
10 Bruttoanlageinvestitionen	0.38	0.47	0.77	0.67	1.32	1.30	1.41
11 Ausrüstungen	0.25	0.35	0.59	0.58	1.11	1.12	1.16
12 Bauten	0.13	0.12	0.18	0.09	0.21	0.18	0.25
13 Nettoanlageinvestitionen	0.34	-0.04	0.46	0.36	0.38
14 Nettoanlagevermögen zu Wiederbeschaffungs-	.	.	4.60	7.93	9.00	9.90	10.85
15 preisen am Jahresanfang	2.52	4.31	5.19	5.80	6.34
16 Ausrüstungen	2.08	3.62	3.81	4.10	4.51
16 Bauten
in Preisen von 1991 (Mrd. DM)							
17 Bruttowertschöpfung	8.72	11.62	14.45	14.56	15.21	16.38	15.74
18 Bruttoanlageinvestitionen	1.24	1.22	1.68	1.10	1.95	1.85	1.90
19 Ausrüstungen	0.72	0.86	1.25	0.93	1.60	1.57	1.55
20 Bauten	0.52	0.36	0.43	0.17	0.35	0.28	0.35
21 Bruttoanlagevermögen am Jahresanfang	17.84	22.91	24.59	25.68	26.63
22 Ausrüstungen	9.48	12.51	13.85	14.71	15.51
23 Bauten	8.36	10.40	10.74	10.97	11.12
24 Kapitalstock	18.41	23.10	25.13	26.15	27.11
Erwerbstätigkeit (Durchschnitt in 1000)							
25 Erwerbstätige im Inland	245	264	279	252	231	240	237
26 dar.: beschäftigte Arbeitnehmer	231	251	265	238	218	227	224
Kennziffern							
27 in % des Produktionswertes							
28 Vorleistungen (Vorleistungsquote)	46.7	43.3	44.5	47.7	46.9	48.3	49.6
28 Bruttoanlageinvestitionen	7.9	6.1	6.9	4.1	7.0	6.0	6.2
29 in % der Bruttowertschöpfung							
30 Abschreibungen	7.0	8.3	8.6	8.5	9.0
30 Nettowertschöpfung	90.9	89.2	89.0	88.9	88.9
31 in % der Nettowertschöpfung							
31 Einkommen aus unselbst. Arbeit (Lohnquote)	78.3	79.8	79.5	79.5	80.9
32 in % des Kapitalstocks							
32 Bruttoanlageinvestitionen (in Pr. v. 1991)	9.1	4.8	7.8	7.1	7.0
33 Ausrüstungen	6.8	4.0	6.4	6.0	5.7
34 Bauten	2.3	0.7	1.4	1.1	1.3
35 Kapitalkoeffizient (Verhältnis Kapitalstock							
35 zu Bruttowertschöpfung in Preisen von 1991)	1.3	1.6	1.7	1.6	1.7
36 Kapitalintensität (Kapitalstock je Erwerbs-							
36 tätigen in 1000 DM)	66.0	91.7	108.8	109.0	114.4
37 Angaben je Erwerbstätigen (1000 DM)							
37 Bruttoanlageinvestitionen (in jew. Preisen) ..	1.6	1.8	2.8	2.7	5.7	5.4	5.9
38 Bruttoanlageinvestitionen (in Preisen v. 1991)	5.1	4.6	6.0	4.4	8.4	7.7	8.0
39 Angaben je beschäft. Arbeitnehmer (1000 DM)							
39 Einkommen aus unselbst. Arbeit (Lohnkosten) ..	7.0	10.6	16.6	25.5	32.6	34.6	36.6
40 Bruttolohn- und -gehaltssumme (monatlich)	0.5	0.8	1.2	1.8	2.3	2.5	2.6
41 1970 = 100							
41 Arbeitsproduktivität (Bruttowertschöpfung in							
42 Preisen von 1991 je Erwerbstätigen)	69	85	100	112	127	132	128
42 Lohnstückkosten	62	75	100	138	155	159	172
43 Kapitalproduktivität (Bruttowertschöpfung in							
43 Preisen von 1991 zu Kapitalstock)	100	80	77	80	74
Anteil an der Summe aller Wirtschaftsbereiche (in %)							
44 Produktionswert	0.6	0.6	0.7	0.6	0.6	0.6	0.6
45 Bruttowertschöpfung	0.9	1.0	1.0	0.9	0.8	0.8	0.8
46 Nettowertschöpfung	1.0	0.9	0.9	0.9	0.9
47 Entstandene Bruttoeinkommen aus							
47 unselbständiger Arbeit	1.1	1.1	1.2	1.0	1.0	1.0	1.0
48 Unternehmertätigkeit und Vermögen	0.6	0.6	0.6	0.6	0.6
49 Bruttoanlageinvestitionen	0.5	0.4	0.4	0.3	0.5	0.4	0.4
50 Ausrüstungen	0.9	0.8	0.9	0.7	1.0	0.9	0.9
51 Bauten	0.3	0.2	0.2	0.1	0.1	0.1	0.1
52 Bruttoanlagevermögen in Preisen von 1991							
52 am Jahresanfang	0.3	0.3	0.3	0.3	0.3
53 Ausrüstungen	0.8	0.8	0.8	0.8	0.8
54 Bauten	0.2	0.2	0.2	0.2	0.2
55 Erwerbstätige im Inland	0.9	1.0	1.1	1.0	0.9	0.9	0.9

Statistisches Bundesamt Wiesbaden
Fachserie 18, Reihe S.19, 1994

Früheres Bundesgebiet
Druckerei, Vervielfältigung

Gegenstand der Nachweisung		1981	1982	1983	1984	1985	1986	1987
in jeweiligen Preisen (Mrd. DM)								
1	Produktionswert	23.36	23.33	24.15	26.63	27.85	29.39	31.04
2	- Vorleistungen	11.95	11.98	12.11	13.20	14.20	14.78	15.27
3	= Bruttowertschöpfung	11.41	11.35	12.04	13.43	13.65	14.61	15.77
4	- Abschreibungen	1.12	1.20	1.27	1.34	1.40	1.46	1.53
5	- Produktionssteuern abzüglich Subventionen	0.20	0.20	0.19	0.25	0.25	0.28	0.27
6	= Nettowertschöpfung	10.09	9.95	10.58	11.84	12.00	12.87	13.97
Entstandene Bruttoeinkommen aus								
7	unselbständiger Arbeit	8.54	8.63	8.74	9.16	9.52	10.07	10.38
8	dar.: Bruttolohn- und -gehaltssumme	7.23	7.28	7.32	7.68	7.99	8.35	8.65
9	Unternehmertätigkeit und Vermögen	1.55	1.32	1.84	2.68	2.48	2.80	3.59
10	Bruttoanlageinvestitionen	1.36	1.22	1.65	1.43	1.65	1.74	1.78
11	Ausrüstungen	1.14	1.02	1.38	1.21	1.46	1.52	1.59
12	Bauten	0.22	0.20	0.27	0.22	0.19	0.22	0.19
13	Nettoanlageinvestitionen	0.24	0.02	0.38	0.09	0.25	0.28	0.25
14	Nettoanlagevermögen zu Wiederbeschaffungs-							
15	preisen am Jahresanfang	11.89	12.81	13.13	13.86	14.23	14.67	15.15
16	Ausrüstungen	6.98	7.63	7.94	8.52	8.83	9.27	9.69
16	Bauten	4.91	5.18	5.19	5.34	5.40	5.40	5.46
in Preisen von 1991 (Mrd. DM)								
17	Bruttowertschöpfung	15.54	14.99	15.39	16.42	16.36	16.78	17.48
18	Bruttoanlageinvestitionen	1.73	1.48	1.94	1.63	1.82	1.89	1.90
19	Ausrüstungen	1.44	1.22	1.60	1.36	1.59	1.62	1.67
20	Bauten	0.29	0.26	0.34	0.27	0.23	0.27	0.23
21	Bruttoanlagevermögen am Jahresanfang	27.59	28.33	28.76	29.60	30.10	30.77	31.45
22	Ausrüstungen	16.26	16.86	17.19	17.85	18.23	18.82	19.38
23	Bauten	11.33	11.47	11.57	11.75	11.87	11.95	12.07
24	Kapitalstock	27.96	28.54	29.18	29.85	30.43	31.11	31.77
Erwerbstätigkeit (Durchschnitt in 1000)								
25	Erwerbstätige im Inland	241	231	225	234	235	240	243
26	dar.: beschäftigte Arbeitnehmer	228	218	211	220	221	226	229
Kennziffern								
in % des Produktionswertes								
27	Vorleistungen (Vorleistungsquote)	51.2	51.4	50.1	49.6	51.0	50.3	49.2
28	Bruttoanlageinvestitionen	5.8	5.2	6.8	5.4	5.9	5.9	5.7
in % der Bruttowertschöpfung								
29	Abschreibungen	9.8	10.6	10.5	10.0	10.3	10.0	9.7
30	Nettowertschöpfung	88.4	87.7	87.9	88.2	87.9	88.1	88.6
in % der Nettowertschöpfung								
31	Einkommen aus unselbst. Arbeit (Lohnquote) ...	84.6	86.7	82.6	77.4	79.3	78.2	74.3
in % des Kapitalstocks								
32	Bruttoanlageinvestitionen (in Pr. v. 1991) ...	6.2	5.2	6.6	5.5	6.0	6.1	6.0
33	Ausrüstungen	5.2	4.3	5.5	4.6	5.2	5.2	5.3
34	Bauten	1.0	0.9	1.2	0.9	0.8	0.9	0.7
35	Kapitalkoeffizient (Verhältnis Kapitalstock							
35	zu Bruttowertschöpfung in Preisen von 1991) ...	1.8	1.9	1.9	1.8	1.9	1.9	1.8
36	Kapitalintensität (Kapitalstock je Erwerbs-							
36	tätigen in 1000 DM)	116.0	123.6	129.7	127.6	129.5	129.6	130.8
Angaben je Erwerbstätigen (1000 DM)								
37	Bruttoanlageinvestitionen (in jew. Preisen) ..	5.6	5.3	7.3	6.1	7.0	7.2	7.3
38	Bruttoanlageinvestitionen (in Preisen v. 1991)	7.2	6.4	8.6	7.0	7.7	7.9	7.8
Angaben je beschäft. Arbeitnehmer (1000 DM)								
39	Einkommen aus unselbst. Arbeit (Lohnkosten) ..	37.5	39.6	41.4	41.6	43.1	44.6	45.3
40	Bruttolohn- und -gehaltssumme (monatlich)	2.6	2.8	2.9	2.9	3.0	3.1	3.1
1970 = 100								
41	Arbeitsproduktivität (Bruttowertschöpfung in							
41	Preisen von 1991 je Erwerbstätigen)	125	125	132	135	134	135	139
42	Lohnstückkosten	182	191	189	186	193	199	197
43	Kapitalproduktivität (Bruttowertschöpfung in							
43	Preisen von 1991 zu Kapitalstock)	71	67	67	70	69	69	70
Anteil an der Summe aller Wirtschaftsbereiche (in %)								
44	Produktionswert	0.6	0.6	0.6	0.6	0.6	0.6	0.6
45	Bruttowertschöpfung	0.8	0.7	0.7	0.8	0.8	0.8	0.8
46	Nettowertschöpfung	0.8	0.8	0.8	0.8	0.8	0.8	0.9
Entstandene Bruttoeinkommen aus								
47	unselbständiger Arbeit	0.9	0.9	0.9	0.9	0.9	0.9	0.9
48	Unternehmertätigkeit und Vermögen	0.5	0.4	0.5	0.6	0.5	0.6	0.7
49	Bruttoanlageinvestitionen	0.4	0.4	0.5	0.4	0.5	0.5	0.5
50	Ausrüstungen	0.9	0.8	1.0	0.8	0.9	0.9	0.9
51	Bauten	0.1	0.1	0.1	0.1	0.1	0.1	0.1
Bruttoanlagevermögen in Preisen von 1991								
52	am Jahresanfang	0.3	0.3	0.3	0.3	0.3	0.3	0.3
53	Ausrüstungen	0.8	0.9	0.9	0.9	0.9	0.9	0.9
54	Bauten	0.2	0.2	0.2	0.2	0.2	0.2	0.1
55	Erwerbstätige im Inland	0.9	0.9	0.9	0.9	0.9	0.9	0.9

Statistisches Bundesamt Wiesbaden
Fachserie 18, Reihe S.19, 1994



Früheres Bundesgebiet
Druckerei, Vervielfältigung

Gegenstand der Nachweisung		1988	1989	1990	1991	1992	1993	1994
in jeweiligen Preisen (Mrd. DM)								
1	Produktionswert	32.48	34.83	37.66	41.10	41.63	40.22	
2	- Vorleistungen	16.67	18.36	19.66	21.44	21.29	20.27	
3	= Bruttowertschöpfung	15.81	16.47	18.00	19.66	20.34	19.95	
4	- Abschreibungen	1.60	1.70	1.84	2.02	2.15	2.26	
5	- Produktionssteuern abzüglich Subventionen	0.26	0.26	0.35	0.41	0.42	0.38	
6	= Nettowertschöpfung	13.95	14.51	15.81	17.23	17.77	17.31	
7	Entstandene Bruttoeinkommen aus unselbständiger Arbeit	10.67	11.56	12.37	13.58	14.59	14.53	
8	dar.: Bruttolohn- und -gehaltssumme	8.84	9.63	10.32	11.30	12.15	12.11	
9	Unternehmertätigkeit und Vermögen	3.28	2.95	3.44	3.65	3.18	2.78	
10	Bruttoanlageinvestitionen	2.29	2.43	2.76	3.00	2.84	2.59	
11	Ausrüstungen	1.98	2.07	2.43	2.64	2.38	2.18	
12	Bauten	0.31	0.36	0.33	0.36	0.46	0.41	
13	Nettoanlageinvestitionen	0.69	0.73	0.92	0.98	0.69	0.33	
14	Nettoanlagevermögen zu Wiederbeschaffungs- preisen am Jahresanfang	15.54	16.40	17.48	18.98	20.50	21.49	
15	Ausrüstungen	10.07	10.74	11.46	12.52	13.62	14.19	
16	Bauten	5.47	5.66	6.02	6.46	6.88	7.30	
in Preisen von 1991 (Mrd. DM)								
17	Bruttowertschöpfung	16.93	17.30	18.55	19.66	19.26	18.26	
18	Bruttoanlageinvestitionen	2.42	2.54	2.82	3.00	2.81	2.53	
19	Ausrüstungen	2.06	2.13	2.47	2.64	2.37	2.15	
20	Bauten	0.36	0.41	0.35	0.36	0.44	0.38	
21	Bruttoanlagevermögen am Jahresanfang	32.10	33.24	34.46	35.91	37.49	38.84	
22	Ausrüstungen	19.95	20.87	21.82	23.06	24.42	25.48	
23	Bauten	12.15	12.37	12.64	12.85	13.07	13.36	
24	Kapitalstock	32.67	33.85	35.18	36.70	38.16	39.34	
Erwerbstätigkeit (Durchschnitt in 1000)								
25	Erwerbstätige im Inland	241	255	262	267	274	264	
26	dar.: beschäftigte Arbeitnehmer	227	239	246	251	257	246	
Kennziffern								
27	in % des Produktionswertes Vorleistungen (Vorleistungsquote)	51.3	52.7	52.2	52.2	51.1	50.4	
28	Bruttoanlageinvestitionen	7.1	7.0	7.3	7.3	6.8	6.4	
29	in % der Bruttowertschöpfung Abschreibungen	10.1	10.3	10.2	10.3	10.6	11.3	
30	Nettowertschöpfung	88.2	88.1	87.8	87.6	87.4	86.8	
31	in % der Nettowertschöpfung Einkommen aus unselbst. Arbeit (Lohnquote) ...	76.5	79.7	78.2	78.8	82.1	83.9	
32	in % des Kapitalstocks Bruttoanlageinvestitionen (in Pr. v. 1991) ...	7.4	7.5	8.0	8.2	7.4	6.4	
33	Ausrüstungen	6.3	6.3	7.0	7.2	6.2	5.5	
34	Bauten	1.1	1.2	1.0	1.0	1.2	1.0	
35	Kapitalkoeffizient (Verhältnis Kapitalstock zu Bruttowertschöpfung in Preisen von 1991) ...	1.9	2.0	1.9	1.9	2.0	2.2	
36	Kapitalintensität (Kapitalstock je Erwerbs- tätigen in 1000 DM)	135.6	132.7	134.3	137.5	139.3	149.0	
37	Angaben je Erwerbstätigen (1000 DM) Bruttoanlageinvestitionen (in jew. Preisen) ..	9.5	9.5	10.5	11.2	10.4	9.8	
38	Bruttoanlageinvestitionen (in Preisen v. 1991)	10.0	10.0	10.8	11.2	10.3	9.6	
39	Angaben je beschäft. Arbeitnehmer (1000 DM) Einkommen aus unselbst. Arbeit (Lohnkosten) ..	47.0	48.4	50.3	54.1	56.8	59.1	
40	Bruttolohn- und -gehaltssumme (monatlich)	3.2	3.4	3.5	3.8	3.9	4.1	
41	1970 = 100 Arbeitsproduktivität (Bruttowertschöpfung in Preisen von 1991 je Erwerbstätigen)	136	131	137	142	136	134	
42	Lohnstückkosten	209	223	222	230	253	267	
43	Kapitalproduktivität (Bruttowertschöpfung in Preisen von 1991 zu Kapitalstock)	66	65	67	68	64	59	
Anteil an der Summe aller Wirtschaftsbereiche (in %)								
44	Produktionswert	0.6	0.6	0.6	0.6	0.6	0.6	
45	Bruttowertschöpfung	0.8	0.8	0.8	0.8	0.7	0.7	
46	Nettowertschöpfung	0.8	0.8	0.8	0.8	0.8	0.8	
47	Entstandene Bruttoeinkommen aus unselbständiger Arbeit	0.9	1.0	0.9	0.9	1.0	0.9	
48	Unternehmertätigkeit und Vermögen	0.6	0.5	0.5	0.5	0.4	0.4	
49	Bruttoanlageinvestitionen	0.5	0.5	0.5	0.5	0.5	0.5	
50	Ausrüstungen	1.0	1.0	1.0	1.0	0.9	1.0	
51	Bauten	0.1	0.1	0.1	0.1	0.1	0.1	
52	Bruttoanlagevermögen in Preisen von 1991 am Jahresanfang	0.3	0.3	0.3	0.3	0.3	0.3	
53	Ausrüstungen	0.9	0.9	0.9	1.0	1.0	1.0	
54	Bauten	0.1	0.1	0.1	0.1	0.1	0.1	
55	Erwerbstätige im Inland	0.9	0.9	0.9	0.9	0.9	0.9	

Statistisches Bundesamt Wiesbaden
Fachserie 18, Reihe S.19, 1994

Ledergewerbe

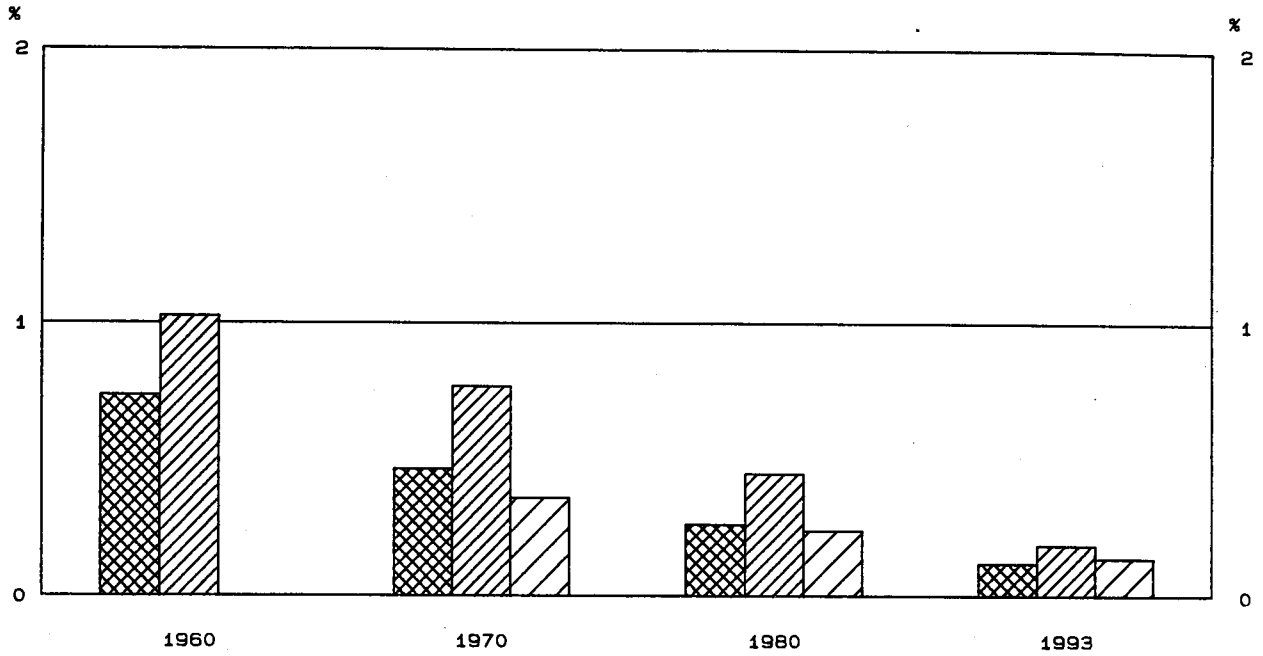

Anteile an der Summe aller Wirtschaftsbereiche

-  Bruttowertschöpfung in jeweiligen Preisen
-  Erwerbstätige im Inland
-  Kapitalstock (ohne Wohnungsbau und öff. Tiefbau)



Bruttowertschöpfung in Preisen von 1991

1960 = 100

-  Alle Wirtschaftsbereiche (unbereinigt)
-  Ledergewerbe

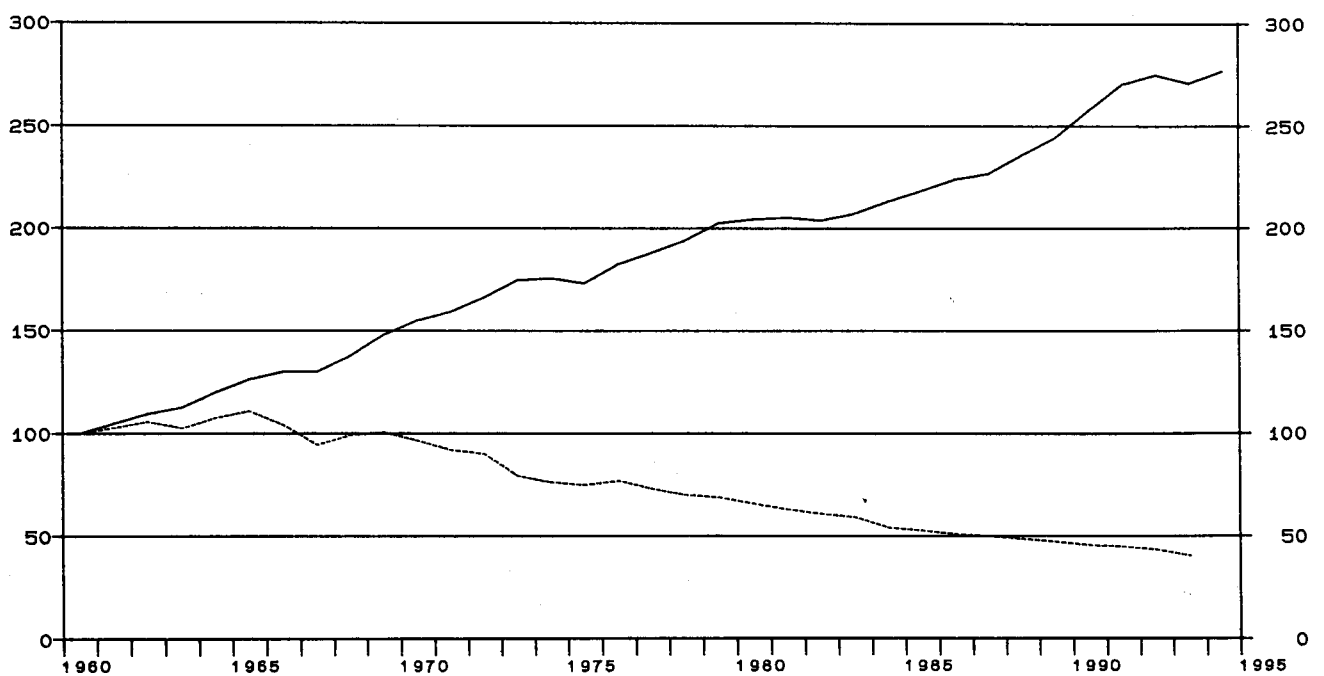

Früheres Bundesgebiet

Ledergewerbe

Gegenstand der Nachweisung		1960	1965	1970	1975	1978	1979	1980
in jeweiligen Preisen (Mrd. DM)								
1	Produktionswert	5.61	6.81	6.73	7.38	8.26	8.96	9.36
2	- Vorleistungen	3.39	3.92	3.72	4.31	4.92	5.61	5.84
3	= Bruttowertschöpfung	2.22	2.89	3.01	3.07	3.34	3.35	3.72
4	- Abschreibungen	0.19	0.27	0.28	0.29	0.31
5	- Produktionssteuern abzüglich Subventionen	0.06	0.08	0.09	0.08	0.07
6	= Nettowertschöpfung	2.76	2.72	2.97	2.98	3.34
7	Entstandene Bruttoeinkommen aus unselbständiger Arbeit	1.22	1.73	1.98	1.99	2.20	2.40	2.52
8	dar.: Bruttolohn- und -gehaltssumme	1.06	1.53	1.72	1.69	1.87	2.03	2.13
9	Unternehmertätigkeit und Vermögen	0.78	0.73	0.77	0.58	0.82
10	Bruttoanlageinvestitionen	0.19	0.20	0.24	0.14	0.20	0.24	0.24
11	Ausrüstungen	0.10	0.14	0.15	0.12	0.15	0.17	0.16
12	Bauten	0.09	0.06	0.09	0.02	0.05	0.07	0.08
13	Nettoanlageinvestitionen	0.05	-0.13	-0.08	-0.05	-0.07
14	Nettoanlagevermögen zu Wiederbeschaffungs- preisen am Jahresanfang	2.69	3.50	3.50	3.58	3.80
15	Ausrüstungen	1.09	1.30	1.32	1.32	1.36
16	Bauten	1.60	2.20	2.18	2.26	2.44
in Preisen von 1991 (Mrd. DM)								
17	Bruttowertschöpfung	7.47	8.29	7.20	5.57	5.22	5.12	4.89
18	Bruttoanlageinvestitionen	0.65	0.52	0.55	0.24	0.30	0.35	0.33
19	Ausrüstungen	0.29	0.34	0.33	0.20	0.22	0.24	0.22
20	Bauten	0.36	0.18	0.22	0.04	0.08	0.11	0.11
21	Bruttoanlagevermögen am Jahresanfang	11.13	11.64	11.39	11.29	11.23
22	Ausrüstungen	4.66	4.64	4.37	4.27	4.19
23	Bauten	6.47	7.00	7.02	7.02	7.04
24	Kapitalstock	11.28	11.59	11.34	11.26	11.18
Erwerbstätigkeit (Durchschnitt in 1000)								
25	Erwerbstätige im Inland	267	247	204	134	122	121	121
26	dar.: beschäftigte Arbeitnehmer	210	205	173	115	106	104	105
Kennziffern								
27	in % des Produktionswertes Vorleistungen (Vorleistungsquote)	60.4	57.6	55.3	58.4	59.6	62.6	60.3
28	Bruttoanlageinvestitionen	3.4	2.9	3.6	1.9	2.4	2.7	2.6
29	in % der Bruttowertschöpfung Abschreibungen	6.3	8.8	8.4	8.7	8.3
30	Nettowertschöpfung	91.7	88.6	88.9	89.0	89.8
31	in % der Nettowertschöpfung Einkommen aus unselbst. Arbeit (Lohnquote)	71.7	73.2	74.1	80.5	75.4
32	in % des Kapitalstocks Bruttoanlageinvestitionen (in Pr. v. 1991)	4.9	2.1	2.6	3.1	3.0
33	Ausrüstungen	2.9	1.7	1.9	2.1	2.0
34	Bauten	2.0	0.3	0.7	1.0	1.0
35	Kapitalkoeffizient (Verhältnis Kapitalstock zu Bruttowertschöpfung in Preisen von 1991)	1.6	2.1	2.2	2.2	2.3
36	Kapitalintensität (Kapitalstock je Erwerbs- tätigen in 1000 DM)	55.3	86.5	93.0	93.1	92.4
37	Angaben je Erwerbstätigen (1000 DM) Bruttoanlageinvestitionen (in jew. Preisen) ..	0.7	0.8	1.2	1.0	1.6	2.0	2.0
38	Bruttoanlageinvestitionen (in Preisen v. 1991)	2.4	2.1	2.7	1.8	2.5	2.9	2.7
39	Angaben je beschäft. Arbeitnehmer (1000 DM) Einkommen aus unselbst. Arbeit (Lohnkosten) ..	5.8	8.4	11.4	17.3	20.8	23.1	24.0
40	Bruttolohn- und -gehaltssumme (monatlich)	0.4	0.6	0.8	1.2	1.5	1.6	1.7
41	1970 = 100 Arbeitsproduktivität (Bruttowertschöpfung in Preisen von 1991 je Erwerbstätigen)	79	95	100	118	121	120	115
42	Lohnstückkosten	64	78	100	128	150	168	183
43	Kapitalproduktivität (Bruttowertschöpfung in Preisen von 1991 zu Kapitalstock)	100	75	72	71	69
Anteil an der Summe aller Wirtschaftsbereiche (in %)								
44	Produktionswert	0.7	0.6	0.4	0.3	0.3	0.3	0.2
45	Bruttowertschöpfung	0.7	0.6	0.5	0.3	0.3	0.3	0.3
46	Nettowertschöpfung	0.5	0.3	0.3	0.3	0.3
47	Entstandene Bruttoeinkommen aus unselbständiger Arbeit	0.9	0.7	0.6	0.3	0.3	0.3	0.3
48	Unternehmertätigkeit und Vermögen	0.4	0.3	0.2	0.2	0.3
49	Bruttoanlageinvestitionen	0.3	0.2	0.1	0.1	0.1	0.1	0.1
50	Ausrüstungen	0.4	0.3	0.2	0.1	0.1	0.1	0.1
51	Bauten	0.2	0.1	0.1	0.0	0.0	0.0	0.0
52	Bruttoanlagevermögen in Preisen von 1991 am Jahresanfang	0.2	0.2	0.1	0.1	0.1
53	Ausrüstungen	0.4	0.3	0.3	0.2	0.2
54	Bauten	0.1	0.1	0.1	0.1	0.1
55	Erwerbstätige im Inland	1.0	0.9	0.8	0.5	0.5	0.5	0.4

Statistisches Bundesamt Wiesbaden
Fachserie 18, Reihe S.19, 1994

Früheres Bundesgebiet

Ledergewerbe

Gegenstand der Nachweisung		1981	1982	1983	1984	1985	1986	1987
in jeweiligen Preisen (Mrd. DM)								
1	Produktionswert	9.05	9.18	9.28	9.82	9.86	9.66	9.84
2	- Vorleistungen	5.29	5.49	5.70	6.49	6.55	6.21	6.31
3	= Bruttowertschöpfung	3.76	3.69	3.58	3.33	3.31	3.45	3.53
4	- Abschreibungen	0.32	0.32	0.32	0.32	0.32	0.32	0.32
5	- Produktionssteuern abzüglich Subventionen	0.08	0.06	0.07	0.06	0.07	0.06	0.09
6	= Nettowertschöpfung	3.36	3.31	3.19	2.95	2.92	3.07	3.12
7	Entstandene Bruttoeinkommen aus unselbständiger Arbeit	2.51	2.49	2.45	2.41	2.34	2.28	2.24
8	dar.: Bruttolohn- und -gehaltssumme	2.12	2.09	2.04	2.01	1.96	1.90	1.87
9	Unternehmertätigkeit und Vermögen	0.85	0.82	0.74	0.54	0.58	0.79	0.88
10	Bruttoanlageinvestitionen	0.21	0.20	0.23	0.22	0.24	0.22	0.20
11	Ausrüstungen	0.15	0.15	0.17	0.16	0.17	0.16	0.16
12	Bauten	0.06	0.05	0.06	0.06	0.07	0.06	0.04
13	Nettoanlageinvestitionen	-0.11	-0.12	-0.09	-0.10	-0.08	-0.10	-0.12
14	Nettoanlagevermögen zu Wiederbeschaffungs- preisen am Jahresanfang	3.99	4.08	4.04	4.05	4.03	3.98	3.94
15	Ausrüstungen	1.39	1.42	1.43	1.44	1.45	1.43	1.42
16	Bauten	2.60	2.66	2.61	2.61	2.58	2.55	2.52
in Preisen von 1991 (Mrd. DM)								
17	Bruttowertschöpfung	4.68	4.53	4.40	4.02	3.91	3.78	3.72
18	Bruttoanlageinvestitionen	0.28	0.24	0.28	0.25	0.27	0.24	0.21
19	Ausrüstungen	0.20	0.18	0.20	0.18	0.18	0.17	0.16
20	Bauten	0.08	0.06	0.08	0.07	0.09	0.07	0.05
21	Bruttoanlagevermögen am Jahresanfang	11.13	10.97	10.77	10.62	10.45	10.30	10.13
22	Ausrüstungen	4.08	3.95	3.81	3.70	3.58	3.46	3.33
23	Bauten	7.05	7.02	6.96	6.92	6.87	6.84	6.80
24	Kapitalstock	11.05	10.87	10.69	10.53	10.37	10.21	10.04
Erwerbstätigkeit (Durchschnitt in 1000)								
25	Erwerbstätige im Inland	113	106	99	92	87	83	79
26	dar.: beschäftigte Arbeitnehmer	97	90	84	79	74	70	67
Kennziffern								
27	in % des Produktionswertes Vorleistungen (Vorleistungsquote)	58.5	59.8	61.4	66.1	66.4	64.3	64.1
28	Bruttoanlageinvestitionen	2.3	2.2	2.5	2.2	2.4	2.3	2.0
29	in % der Bruttowertschöpfung Abschreibungen	8.5	8.7	8.9	9.6	9.7	9.3	9.1
30	Nettowertschöpfung	89.4	89.7	89.1	88.6	88.2	89.0	88.4
31	in % der Nettowertschöpfung Einkommen aus unselbst. Arbeit (Lohnquote) ...	74.7	75.2	76.8	81.7	80.1	74.3	71.8
32	in % des Kapitalstocks Bruttoanlageinvestitionen (in Pr. v. 1991) ...	2.5	2.2	2.6	2.4	2.6	2.3	2.1
33	Ausrüstungen	1.8	1.7	1.9	1.7	1.7	1.7	1.6
34	Bauten	0.7	0.6	0.7	0.7	0.9	0.7	0.5
35	Kapitalkoeffizient (Verhältnis Kapitalstock zu Bruttowertschöpfung in Preisen von 1991) ...	2.4	2.4	2.4	2.6	2.7	2.7	2.7
36	Kapitalintensität (Kapitalstock je Erwerbs- tätigen in 1000 DM)	97.8	102.5	108.0	114.5	119.3	123.1	127.1
37	Angaben je Erwerbstätigen (1000 DM) Bruttoanlageinvestitionen (in jew. Preisen) ..	1.9	1.9	2.3	2.4	2.8	2.7	2.5
38	Bruttoanlageinvestitionen (in Preisen v. 1991)	2.5	2.3	2.8	2.7	3.1	2.9	2.7
39	Angaben je beschäft. Arbeitnehmer (1000 DM) Einkommen aus unselbst. Arbeit (Lohnkosten) ..	25.9	27.7	29.2	30.5	31.6	32.6	33.4
40	Bruttolohn- und -gehaltssumme (monatlich)	1.8	1.9	2.0	2.1	2.2	2.3	2.3
41	1970 = 100 Arbeitsproduktivität (Bruttowertschöpfung in Preisen von 1991 je Erwerbstätigen)	117	121	126	124	127	129	133
42	Lohnstückkosten	193	200	202	215	217	221	219
43	Kapitalproduktivität (Bruttowertschöpfung in Preisen von 1991 zu Kapitalstock)	66	65	64	60	59	58	58
Anteil an der Summe aller Wirtschaftsbereiche (in %)								
44	Produktionswert	0.2	0.2	0.2	0.2	0.2	0.2	0.2
45	Bruttowertschöpfung	0.3	0.2	0.2	0.2	0.2	0.2	0.2
46	Nettowertschöpfung	0.3	0.3	0.2	0.2	0.2	0.2	0.2
47	Entstandene Bruttoeinkommen aus unselbständiger Arbeit	0.3	0.3	0.3	0.2	0.2	0.2	0.2
48	Unternehmertätigkeit und Vermögen	0.3	0.2	0.2	0.1	0.1	0.2	0.2
49	Bruttoanlageinvestitionen	0.1	0.1	0.1	0.1	0.1	0.1	0.1
50	Ausrüstungen	0.1	0.1	0.1	0.1	0.1	0.1	0.1
51	Bauten	0.0	0.0	0.0	0.0	0.0	0.0	0.0
52	Bruttoanlagevermögen in Preisen von 1991 am Jahresanfang	0.1	0.1	0.1	0.1	0.1	0.1	0.1
53	Ausrüstungen	0.2	0.2	0.2	0.2	0.2	0.2	0.2
54	Bauten	0.1	0.1	0.1	0.1	0.1	0.1	0.1
55	Erwerbstätige im Inland	0.4	0.4	0.4	0.3	0.3	0.3	0.3

Statistisches Bundesamt Wiesbaden
Fachserie 18, Reihe S.19, 1994

Früheres Bundesgebiet



Ledergewerbe

Gegenstand der Nachweisung	1988	1989	1990	1991	1992	1993	1994
in jeweiligen Preisen (Mrd. DM)							
1 Produktionswert	9.74	9.87	9.79	9.97	9.76	9.34	
2 - Vorleistungen	6.34	6.50	6.48	6.64	6.40	6.07	
3 = Bruttowertschöpfung	3.40	3.37	3.31	3.33	3.36	3.27	
4 - Abschreibungen	0.32	0.32	0.32	0.33	0.34	0.34	
5 - Produktionssteuern abzüglich Subventionen	0.09	0.10	0.09	0.07	0.06	0.06	
6 = Nettowertschöpfung	2.99	2.95	2.90	2.93	2.96	2.87	
Entstandene Bruttoeinkommen aus							
7 unselbständiger Arbeit	2.24	2.17	2.10	2.11	2.12	2.02	
8 dar.: Bruttolohn- und -gehaltssumme	1.86	1.81	1.75	1.79	1.74	1.66	
9 Unternehmertätigkeit und Vermögen	0.75	0.78	0.80	0.82	0.84	0.85	
10 Bruttoanlageinvestitionen	0.19	0.24	0.22	0.24	0.23	0.19	
11 Ausrüstungen	0.16	0.19	0.17	0.19	0.19	0.15	
12 Bauten	0.03	0.05	0.05	0.05	0.04	0.04	
13 Nettoanlageinvestitionen	-0.13	-0.08	-0.10	-0.09	-0.11	-0.15	
14 Nettoanlagevermögen zu Wiederbeschaffungs-							
preisen am Jahresanfang	3.87	3.81	3.80	3.83	3.87	3.87	
15 Ausrüstungen	1.40	1.38	1.36	1.32	1.31	1.32	
16 Bauten	2.47	2.43	2.44	2.51	2.56	2.55	
in Preisen von 1991 (Mrd. DM)							
17 Bruttowertschöpfung	3.61	3.50	3.38	3.33	3.22	3.01	
18 Bruttoanlageinvestitionen	0.20	0.25	0.22	0.24	0.22	0.19	
19 Ausrüstungen	0.16	0.19	0.17	0.19	0.18	0.15	
20 Bauten	0.04	0.06	0.05	0.05	0.04	0.04	
21 Bruttoanlagevermögen am Jahresanfang	9.95	9.77	9.64	9.49	9.36	9.21	
22 Ausrüstungen	3.21	3.10	3.02	2.93	2.87	2.80	
23 Bauten	6.74	6.67	6.62	6.56	6.49	6.41	
24 Kapitalstock	9.86	9.70	9.56	9.42	9.28	9.12	
Erwerbstätigkeit (Durchschnitt in 1000)							
25 Erwerbstätige im Inland	75	71	66	64	59	54	
26 dar.: beschäftigte Arbeitnehmer	63	60	55	53	47	43	
Kennziffern							
27 in % des Produktionswertes							
28 Vorleistungen (Vorleistungsquote)	65.1	65.9	66.2	66.6	65.6	65.0	
29 Bruttoanlageinvestitionen	2.0	2.4	2.2	2.4	2.4	2.0	
30 in % der Bruttowertschöpfung							
31 Abschreibungen	9.4	9.5	9.7	9.9	10.1	10.4	
32 Nettowertschöpfung	87.9	87.5	87.6	88.0	88.1	87.8	
33 in % der Nettowertschöpfung							
34 Einkommen aus unselbst. Arbeit (Lohnquote) ...	74.9	73.6	72.4	72.0	71.6	70.4	
35 in % des Kapitalstocks							
36 Bruttoanlageinvestitionen (in Pr. v. 1991) ...	2.0	2.6	2.3	2.5	2.4	2.1	
37 Ausrüstungen	1.6	2.0	1.8	2.0	1.9	1.6	
38 Bauten	0.4	0.6	0.5	0.5	0.4	0.4	
39 Kapitalkoeffizient (Verhältnis Kapitalstock							
zu Bruttowertschöpfung in Preisen von 1991) ...	2.7	2.8	2.8	2.8	2.9	3.0	
40 Kapitalintensität (Kapitalstock je Erwerbs-							
tätigen in 1000 DM)	131.5	136.7	144.9	147.3	157.4	168.9	
41 Angaben je Erwerbstätigen (1000 DM)							
42 Bruttoanlageinvestitionen (in jew. Preisen) ..	2.5	3.4	3.3	3.8	3.9	3.5	
43 Bruttoanlageinvestitionen (in Preisen v. 1991)	2.7	3.5	3.3	3.8	3.7	3.5	
44 Angaben je beschäft. Arbeitnehmer (1000 DM)							
45 Einkommen aus unselbst. Arbeit (Lohnkosten) ..	35.6	36.2	38.2	39.8	45.1	47.0	
46 Bruttolohn- und -gehaltssumme (monatlich)	2.5	2.5	2.7	2.8	3.1	3.2	
47 1970 = 100							
48 Arbeitsproduktivität (Bruttowertschöpfung in							
Preisen von 1991 je Erwerbstätigen)	136	140	145	147	155	158	
49 Lohnstückkosten	228	226	230	236	255	260	
50 Kapitalproduktivität (Bruttowertschöpfung in							
Preisen von 1991 zu Kapitalstock)	57	57	55	55	54	52	
Anteil an der Summe aller Wirtschaftsbereiche (in %)							
44 Produktionswert	0.2	0.2	0.2	0.2	0.1	0.1	
45 Bruttowertschöpfung	0.2	0.2	0.1	0.1	0.1	0.1	
46 Nettowertschöpfung	0.2	0.2	0.1	0.1	0.1	0.1	
Entstandene Bruttoeinkommen aus							
47 unselbständiger Arbeit	0.2	0.2	0.2	0.1	0.1	0.1	
48 Unternehmertätigkeit und Vermögen	0.1	0.1	0.1	0.1	0.1	0.1	
49 Bruttoanlageinvestitionen	0.0	0.1	0.0	0.0	0.0	0.0	
50 Ausrüstungen	0.1	0.1	0.1	0.1	0.1	0.1	
51 Bauten	0.0	0.0	0.0	0.0	0.0	0.0	
Bruttoanlagevermögen in Preisen von 1991							
52 am Jahresanfang	0.1	0.1	0.1	0.1	0.1	0.1	
53 Ausrüstungen	0.1	0.1	0.1	0.1	0.1	0.1	
54 Bauten	0.1	0.1	0.1	0.1	0.1	0.1	
55 Erwerbstätige im Inland	0.3	0.3	0.2	0.2	0.2	0.2	

Statistisches Bundesamt Wiesbaden
Fachserie 18, Reihe S.19, 1994

Textilgewerbe

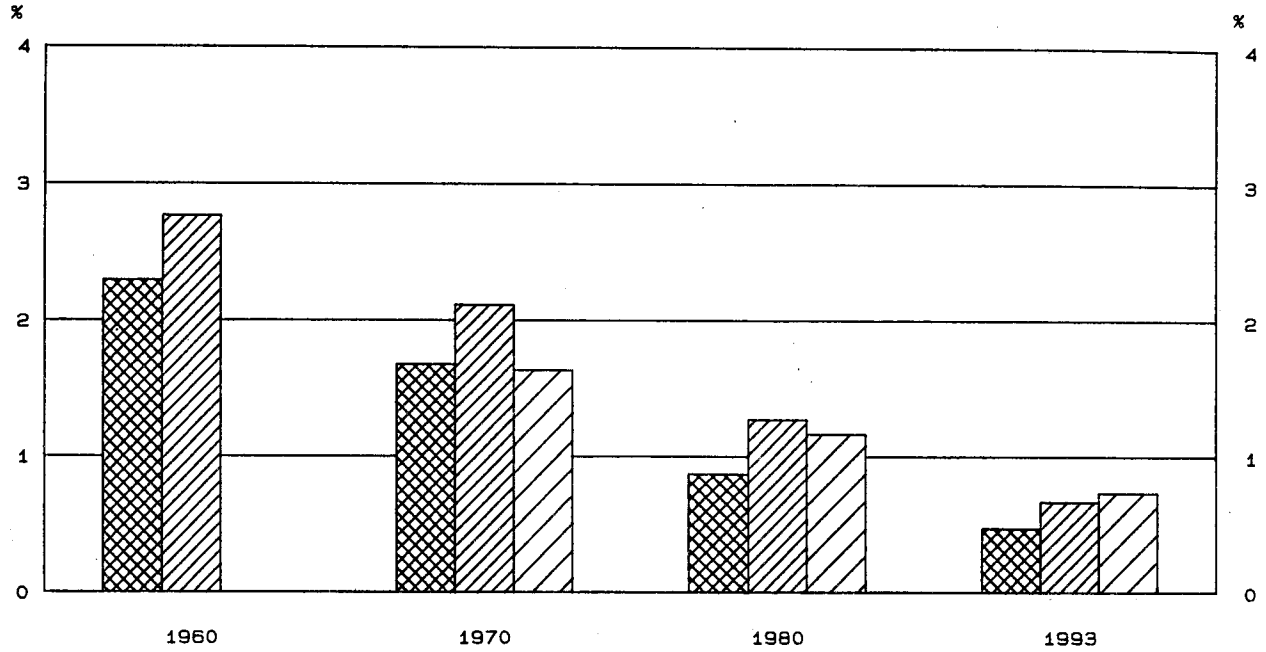

Anteile an der Summe aller Wirtschaftsbereiche

-  Bruttowertschöpfung in jeweiligen Preisen
-  Erwerbstätige im Inland
-  Kapitalstock (ohne Wohnungsbau und öff. Tiefbau)



Bruttowertschöpfung in Preisen von 1991

1960 = 100

-  Alle Wirtschaftsbereiche (unbereinigt)
-  Textilgewerbe

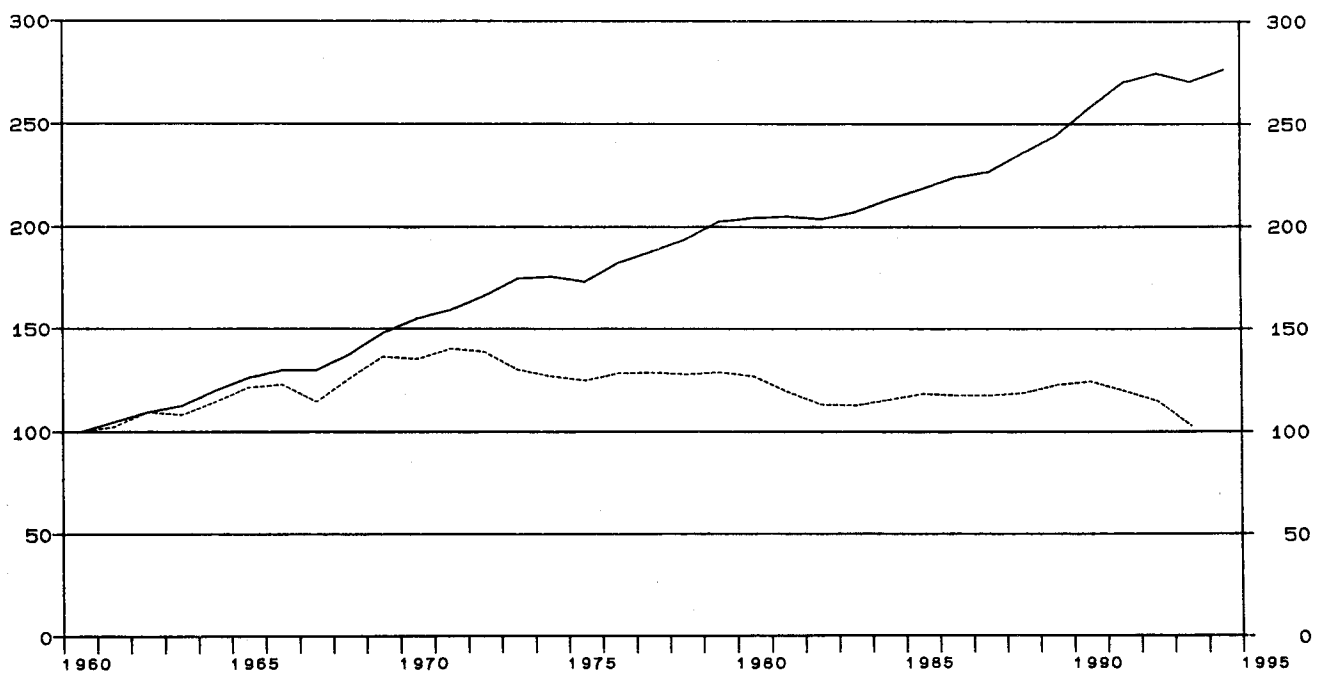

Früheres Bundesgebiet

Textilgewerbe

Gegenstand der Nachweisung		1960	1965	1970	1975	1978	1979	1980
in jeweiligen Preisen (Mrd. DM)								
1	Produktionswert	17.87	22.72	26.15	29.37	32.10	33.40	34.65
2	- Vorleistungen	10.93	13.28	15.32	18.17	19.83	21.20	22.34
3	= Bruttowertschöpfung	6.94	9.44	10.83	11.20	12.27	12.20	12.31
4	- Abschreibungen	1.08	1.58	1.67	1.68	1.73
5	= Produktionssteuern abzüglich Subventionen	0.19	0.23	0.30	0.30	0.25
6	= Nettowertschöpfung	9.56	9.39	10.30	10.22	10.33
Entstandene Bruttoeinkommen aus:								
7	unselbständiger Arbeit	3.93	5.08	6.88	8.05	8.86	9.23	9.56
8	dar.: Bruttolohn- und -gehaltssumme	3.45	4.48	5.97	6.81	7.47	7.72	8.03
9	Unternehmertätigkeit und Vermögen	2.68	1.34	1.44	0.99	0.77
10	Bruttoanlageinvestitionen	1.05	1.16	1.51	1.01	1.17	1.38	1.37
11	Ausrüstungen	0.73	0.90	1.21	0.87	1.00	1.17	1.13
12	Bauten	0.32	0.26	0.30	0.14	0.17	0.21	0.24
13	Nettoanlageinvestitionen	0.43	-0.57	-0.50	-0.30	-0.36
14	Nettoanlagevermögen zu Wiederbeschaffungs- preisen am Jahresanfang	12.11	16.53	16.73	16.99	17.72
15	Ausrüstungen	6.60	8.94	9.07	9.03	9.16
16	Bauten	5.51	7.59	7.66	7.96	8.56
in Preisen von 1991 (Mrd. DM)								
17	Bruttowertschöpfung	11.90	14.47	16.11	14.85	15.22	15.34	15.09
18	Bruttoanlageinvestitionen	3.65	3.18	3.58	1.81	1.85	2.10	1.97
19	Ausrüstungen	2.36	2.42	2.86	1.54	1.57	1.78	1.63
20	Bauten	1.29	0.76	0.72	0.27	0.28	0.32	0.34
21	Bruttoanlagevermögen am Jahresanfang	50.64	56.32	55.41	54.74	54.25
22	Ausrüstungen	28.13	31.69	30.65	30.04	29.61
23	Bauten	22.51	24.63	24.76	24.70	24.64
24	Kapitalstock	51.66	56.17	55.07	54.49	53.91
Erwerbstätigkeit (Durchschnitt in 1000)								
25	Erwerbstätige im Inland	721	621	561	402	356	346	342
26	dar.: beschäftigte Arbeitnehmer	706	608	549	393	348	338	334
Kennziffern								
27	in % des Produktionswertes							
28	Vorleistungen (Vorleistungsquote)	61.2	58.5	58.6	61.9	61.8	63.5	64.5
29	Bruttoanlageinvestitionen	5.9	5.1	5.8	3.4	3.6	4.1	4.0
30	in % der Bruttowertschöpfung							
31	Abschreibungen	10.0	14.1	13.6	13.8	14.1
32	Nettowertschöpfung	88.3	83.8	83.9	83.8	83.9
33	in % der Nettowertschöpfung							
34	Einkommen aus unselbst. Arbeit (Lohnquote)	72.0	85.7	86.0	90.3	92.5
35	in % des Kapitalstocks							
36	Bruttoanlageinvestitionen (in Pr. v. 1991)	6.9	3.2	3.4	3.9	3.7
37	Ausrüstungen	5.5	2.7	2.9	3.3	3.0
38	Bauten	1.4	0.5	0.5	0.6	0.6
39	Kapitalkoeffizient (Verhältnis Kapitalstock zu Bruttowertschöpfung in Preisen von 1991)	3.2	3.8	3.6	3.6	3.6
40	Kapitalintensität (Kapitalstock je Erwerbs- tätigen in 1000 DM)	92.1	139.7	154.7	157.5	157.6
41	Angaben je Erwerbstätigen (1000 DM)							
42	Bruttoanlageinvestitionen (in jew. Preisen) ..	1.5	1.9	2.7	2.5	3.3	4.0	4.0
43	Bruttoanlageinvestitionen (in Preisen v. 1991)	5.1	5.1	6.4	4.5	5.2	6.1	5.8
44	Angaben je beschäft. Arbeitnehmer (1000 DM)							
45	Einkommen aus unselbst. Arbeit (Lohnkosten) ..	5.6	8.4	12.5	20.5	25.5	27.3	28.6
46	Bruttolohn- und -gehaltssumme (monatlich)	0.4	0.6	0.9	1.4	1.8	1.9	2.0
47	1970 = 100							
48	Arbeitsproduktivität (Bruttowertschöpfung in Preisen von 1991 je Erwerbstätigen)	57	81	100	129	149	154	154
49	Lohnstückkosten	77	82	100	127	136	141	149
50	Kapitalproduktivität (Bruttowertschöpfung in Preisen von 1991 zu Kapitalstock)	100	85	89	90	90
Anteil an der Summe aller Wirtschaftsbereiche (in %)								
51	Produktionswert	2.1	1.9	1.5	1.1	1.0	0.9	0.9
52	Bruttowertschöpfung	2.3	2.1	1.7	1.1	1.0	0.9	0.9
53	Nettowertschöpfung	1.7	1.1	1.0	0.9	0.9
54	Entstandene Bruttoeinkommen aus							
55	unselbständiger Arbeit	2.7	2.2	1.9	1.4	1.2	1.2	1.1
56	Unternehmertätigkeit und Vermögen	1.4	0.5	0.5	0.3	0.2
57	Bruttoanlageinvestitionen	1.4	1.0	0.9	0.5	0.4	0.5	0.4
58	Ausrüstungen	2.6	2.0	1.8	1.1	0.9	1.0	0.9
59	Bauten	0.7	0.3	0.3	0.1	0.1	0.1	0.1
60	Bruttoanlagevermögen in Preisen von 1991							
61	am Jahresanfang	0.9	0.8	0.7	0.7	0.6
62	Ausrüstungen	2.3	2.0	1.8	1.7	1.6
63	Bauten	0.5	0.4	0.4	0.4	0.4
64	Erwerbstätige im Inland	2.8	2.3	2.1	1.5	1.4	1.3	1.3

Statistisches Bundesamt Wiesbaden
Fachserie 18, Reihe S.19, 1994

Früheres Bundesgebiet

Textilgewerbe

Gegenstand der Nachweisung		1981	1982	1983	1984	1985	1986	1987
in jeweiligen Preisen (Mrd. DM)								
1	Produktionswert	33.94	33.44	34.09	36.35	38.37	37.74	37.37
2	= Vorleistungen	22.23	21.90	22.21	24.18	25.70	24.05	23.72
3	= Bruttowertschöpfung	11.71	11.54	11.88	12.17	12.67	13.69	13.65
4	- Abschreibungen	1.77	1.77	1.76	1.76	1.77	1.79	1.81
5	= Produktionssteuern abzüglich Subventionen	0.20	0.21	0.21	0.22	0.23	0.31	0.30
6	= Nettowertschöpfung	9.74	9.56	9.91	10.19	10.67	11.59	11.54
Entstandene Bruttoeinkommen aus								
7	unselbständiger Arbeit	9.44	9.23	9.15	9.28	9.49	9.67	9.85
8	dar.: Bruttolohn- und -gehaltssumme	7.91	7.69	7.54	7.68	7.85	7.98	8.13
9	Unternehmertätigkeit und Vermögen	0.30	0.33	0.76	0.91	1.18	1.92	1.69
10	Bruttoanlageinvestitionen	1.11	1.11	1.42	1.39	1.67	1.77	1.81
11	Ausrüstungen	0.92	0.95	1.20	1.17	1.43	1.51	1.50
12	Bauten	0.19	0.18	0.22	0.22	0.24	0.26	0.31
13	Nettoanlageinvestitionen	-0.66	-0.66	-0.34	-0.37	-0.10	-0.02	-
14	Nettoanlagevermögen zu Wiederbeschaffungs- preisen am Jahresanfang	18.52	18.90	18.65	18.85	18.89	19.04	19.36
15	Ausrüstungen	9.46	9.63	9.62	9.81	9.95	10.23	10.59
16	Bauten	9.06	9.27	9.03	9.04	8.94	8.81	8.77
in Preisen von 1991 (Mrd. DM)								
17	Bruttowertschöpfung	14.18	13.45	13.41	13.75	14.12	14.02	14.01
18	Bruttoanlageinvestitionen	1.50	1.43	1.77	1.69	1.96	2.02	2.02
19	Ausrüstungen	1.25	1.22	1.49	1.42	1.66	1.70	1.65
20	Bauten	0.25	0.21	0.28	0.27	0.30	0.32	0.37
21	Bruttoanlagevermögen am Jahresanfang	53.58	52.43	51.21	50.39	49.57	49.11	48.80
22	Ausrüstungen	29.00	28.03	27.03	26.36	25.69	25.34	25.11
23	Bauten	24.58	24.40	24.18	24.03	23.88	23.77	23.69
24	Kapitalstock	53.00	51.82	50.80	49.98	49.34	48.95	48.68
Erwerbstätigkeit (Durchschnitt in 1000)								
25	Erwerbstätige im Inland	320	298	277	269	264	258	253
26	dar.: beschäftigte Arbeitnehmer	312	291	270	262	257	251	247
Kennziffern								
27	in % des Produktionswertes							
28	Vorleistungen (Vorleistungsquote)	65.5	65.5	65.2	66.5	67.0	63.7	63.5
28	Bruttoanlageinvestitionen	3.3	3.3	4.2	3.8	4.4	4.7	4.8
29	in % der Bruttowertschöpfung							
30	Abschreibungen	15.1	15.3	14.8	14.5	14.0	13.1	13.3
30	Nettowertschöpfung	83.2	82.8	83.4	83.7	84.2	84.7	84.5
31	in % der Nettowertschöpfung							
31	Einkommen aus unselbst. Arbeit (Lohnquote) ...	96.9	96.5	92.3	91.1	88.9	83.4	85.4
32	in % des Kapitalstocks							
33	Bruttoanlageinvestitionen (in Pr. v. 1991) ...	2.8	2.8	3.5	3.4	4.0	4.1	4.1
34	Ausrüstungen	2.4	2.4	2.9	2.8	3.4	3.5	3.4
34	Bauten	0.5	0.4	0.6	0.5	0.6	0.7	0.8
35	Kapitalkoeffizient (Verhältnis Kapitalstock zu Bruttowertschöpfung in Preisen von 1991) ...	3.7	3.9	3.8	3.6	3.5	3.5	3.5
36	Kapitalintensität (Kapitalstock je Erwerbs- tätigen in 1000 DM)	165.6	173.9	183.4	185.8	186.9	189.7	192.4
37	Angaben je Erwerbstätigen (1000 DM)							
38	Bruttoanlageinvestitionen (in jew. Preisen) ..	3.5	3.7	5.1	5.2	6.3	6.9	7.2
38	Bruttoanlageinvestitionen (in Preisen v. 1991)	4.7	4.8	6.4	6.3	7.4	7.8	8.0
39	Angaben je beschäft. Arbeitnehmer (1000 DM)							
40	Einkommen aus unselbst. Arbeit (Lohnkosten) ..	30.3	31.7	33.9	35.4	36.9	38.5	39.9
40	Bruttolohn- und -gehaltssumme (monatlich)	2.1	2.2	2.3	2.4	2.5	2.6	2.7
41	1970 = 100							
41	Arbeitsproduktivität (Bruttowertschöpfung in Preisen von 1991 je Erwerbstätigen)	154	157	169	178	186	189	193
42	Lohnstückkosten	156	161	160	159	158	162	165
43	Kapitalproduktivität (Bruttowertschöpfung in Preisen von 1991 zu Kapitalstock)	86	83	85	88	92	92	92
Anteil an der Summe aller Wirtschaftsgebiete (in %)								
44	Produktionswert	0.8	0.8	0.8	0.8	0.8	0.8	0.8
45	Bruttowertschöpfung	0.8	0.7	0.7	0.7	0.7	0.7	0.7
46	Nettowertschöpfung	0.8	0.7	0.7	0.7	0.7	0.7	0.7
47	Entstandene Bruttoeinkommen aus							
48	unselbständiger Arbeit	1.0	1.0	1.0	0.9	0.9	0.9	0.9
48	Unternehmertätigkeit und Vermögen	0.1	0.1	0.2	0.2	0.3	0.4	0.3
49	Bruttoanlageinvestitionen	0.3	0.3	0.4	0.4	0.5	0.5	0.5
50	Ausrüstungen	0.7	0.7	0.9	0.8	0.9	0.9	0.8
51	Bauten	0.1	0.1	0.1	0.1	0.1	0.1	0.1
52	Bruttoanlagevermögen in Preisen von 1991							
53	am Jahresanfang	0.6	0.6	0.6	0.5	0.5	0.5	0.5
54	Ausrüstungen	1.5	1.4	1.3	1.3	1.2	1.2	1.2
54	Bauten	0.4	0.3	0.3	0.3	0.3	0.3	0.3
55	Erwerbstätige im Inland	1.2	1.1	1.1	1.0	1.0	1.0	0.9

Statistisches Bundesamt Wiesbaden
Fachserie 18, Reihe S.19, 1994

Früheres Bundesgebiet

Textilgewerbe

Gegenstand der Nachweisung		1988	1989	1990	1991	1992	1993	1994
in jeweiligen Preisen (Mrd. DM)								
1	Produktionswert	38.37	40.80	42.32	42.38	40.78	36.29	
2	- Vorleistungen	24.54	26.72	27.67	28.11	26.55	23.36	
3	= Bruttowertschöpfung	13.83	14.08	14.65	14.27	14.23	12.93	
4	- Abschreibungen	1.86	1.91	2.02	2.16	2.25	2.28	
5	- Produktionssteuern abzüglich Subventionen	0.31	0.31	0.31	0.31	0.35	0.31	
6	= Nettowertschöpfung	11.66	11.86	12.32	11.80	11.63	10.34	
7	Entstandene Bruttoeinkommen aus unselbständiger Arbeit	10.09	10.26	10.42	10.68	10.58	9.79	
8	dar.: Bruttolohn- und -gehaltssumme	8.31	8.46	8.61	8.80	8.74	8.07	
9	Unternehmertätigkeit und Vermögen	1.57	1.60	1.90	1.12	1.05	0.55	
10	Bruttoanlageinvestitionen	1.93	2.08	2.37	2.22	1.85	1.34	
11	Ausrüstungen	1.84	1.78	2.03	1.89	1.53	1.10	
12	Bauten	0.29	0.30	0.34	0.33	0.32	0.24	
13	Nettoanlageinvestitionen	0.07	0.17	0.35	0.06	-0.40	-0.94	
14	Nettoanlagevermögen zu Wiederbeschaffungs- preisen am Jahresanfang	19.67	20.17	20.97	22.27	23.34	23.57	
15	Ausrüstungen	10.91	11.37	11.83	12.67	13.40	13.46	
16	Bauten	8.76	8.80	9.14	9.60	9.94	10.11	
in Preisen von 1991 (Mrd. DM)								
17	Bruttowertschöpfung	14.17	14.63	14.84	14.27	13.67	12.22	
18	Bruttoanlageinvestitionen	2.10	2.22	2.46	2.22	1.77	1.26	
19	Ausrüstungen	1.76	1.88	2.10	1.89	1.47	1.04	
20	Bauten	0.34	0.34	0.36	0.33	0.30	0.22	
21	Bruttoanlagevermögen am Jahresanfang	48.57	48.52	48.63	49.02	49.20	48.95	
22	Ausrüstungen	24.90	24.88	25.01	25.40	25.62	25.46	
23	Bauten	23.67	23.64	23.62	23.62	23.58	23.49	
24	Kapitalstock	48.54	48.57	48.82	49.11	49.07	48.56	
Erwerbstätigkeit (Durchschnitt in 1000)								
25	Erwerbstätige im Inland	249	244	236	228	215	193	
26	dar.: beschäftigte Arbeitnehmer	243	237	230	222	209	187	
Kennziffern								
27	in % des Produktionswertes							
28	Vorleistungen (Vorleistungsquote)	64.0	65.5	65.4	66.3	65.1	64.4	
	Bruttoanlageinvestitionen	5.0	5.1	5.6	5.2	4.5	3.7	
29	in % der Bruttowertschöpfung							
30	Abschreibungen	13.4	13.6	13.8	15.1	15.8	17.6	
	Nettowertschöpfung	84.3	84.2	84.1	82.7	81.7	80.0	
31	in % der Nettowertschöpfung							
	Einkommen aus unselbst. Arbeit (Lohnquote) ...	86.5	86.5	84.6	90.5	91.0	94.7	
32	in % des Kapitalstocks							
33	Bruttoanlageinvestitionen (in Pr. v. 1991) ...	4.3	4.6	5.0	4.5	3.6	2.6	
34	Ausrüstungen	3.6	3.9	4.3	3.8	3.0	2.1	
	Bauten	0.7	0.7	0.7	0.7	0.6	0.5	
35	Kapitalkoeffizient (Verhältnis Kapitalstock zu Bruttowertschöpfung in Preisen von 1991) ...	3.4	3.3	3.3	3.4	3.6	4.0	
36	Kapitalintensität (Kapitalstock je Erwerbs- tätigen in 1000 DM)	195.0	199.1	206.9	215.4	228.3	251.6	
37	Angaben je Erwerbstätigen (1000 DM)							
38	Bruttoanlageinvestitionen (in jew. Preisen) ..	7.8	8.5	10.0	9.7	8.6	6.9	
	Bruttoanlageinvestitionen (in Preisen v. 1991)	8.4	9.1	10.4	9.7	8.2	6.5	
39	Angaben je beschäft. Arbeitnehmer (1000 DM)							
40	Einkommen aus unselbst. Arbeit (Lohnkosten) ..	41.5	43.3	45.3	48.1	50.6	52.4	
	Bruttolohn- und -gehaltssumme (monatlich)	2.8	3.0	3.1	3.3	3.5	3.6	
41	1970 = 100							
42	Arbeitsproduktivität (Bruttowertschöpfung in Preisen von 1991 je Erwerbstätigen)	198	209	219	218	221	220	
43	Lohnstückkosten	167	165	165	176	182	189	
	Kapitalproduktivität (Bruttowertschöpfung in Preisen von 1991 zu Kapitalstock)	94	97	97	93	89	81	
Anteil an der Summe aller Wirtschaftsbereiche (in %)								
44	Produktionswert	0.7	0.7	0.7	0.6	0.6	0.5	
45	Bruttowertschöpfung	0.7	0.7	0.6	0.6	0.5	0.5	
46	Nettowertschöpfung	0.7	0.7	0.6	0.6	0.5	0.5	
47	Entstandene Bruttoeinkommen aus unselbständiger Arbeit	0.9	0.8	0.8	0.7	0.7	0.6	
48	Unternehmertätigkeit und Vermögen	0.3	0.3	0.3	0.2	0.1	0.1	
49	Bruttoanlageinvestitionen	0.5	0.5	0.5	0.4	0.3	0.2	
50	Ausrüstungen	0.9	0.8	0.8	0.7	0.6	0.5	
51	Bauten	0.1	0.1	0.1	0.1	0.1	0.1	
52	Bruttoanlagevermögen in Preisen von 1991 am Jahresanfang	0.5	0.5	0.4	0.4	0.4	0.4	
53	Ausrüstungen	1.1	1.1	1.1	1.0	1.0	1.0	
54	Bauten	0.3	0.3	0.3	0.3	0.3	0.3	
55	Erwerbstätige im Inland	0.9	0.9	0.8	0.8	0.7	0.7	

Statistisches Bundesamt Wiesbaden
Fachserie 18, Reihe S.19, 1994

Bekleidungsgewerbe

Anteile an der Summe aller Wirtschaftsbereiche

- Bruttowertschöpfung in jeweiligen Preisen
- Erwerbstätige im Inland
- Kapitalstock (ohne Wohnungsbau und öff. Tiefbau)

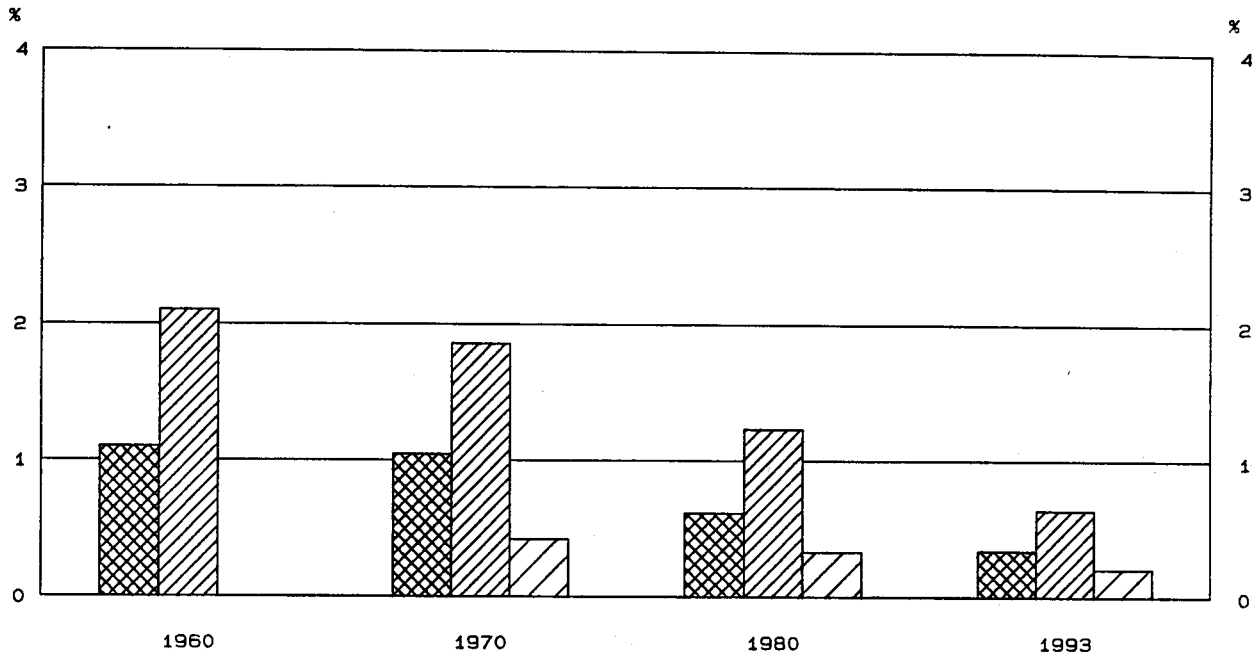

Bruttowertschöpfung in Preisen von 1991

1960 = 100

- Alle Wirtschaftsbereiche (unbereinigt)
- Bekleidungsgewerbe

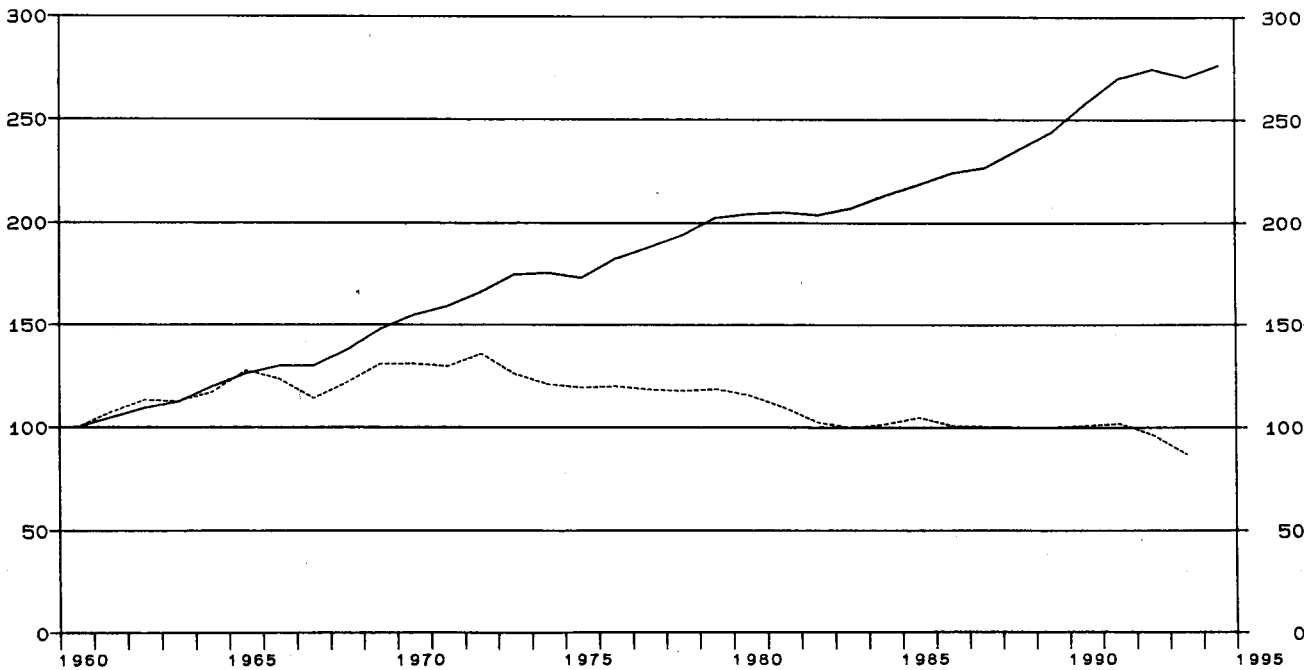

Früheres Bundesgebiet

Bekleidungsgewerbe

Gegenstand der Nachweisung		1960	1965	1970	1975	1978	1979	1980
in jeweiligen Preisen (Mrd. DM)								
1	Produktionswert	10.26	15.25	17.01	20.76	23.03	24.15	25.15
2	- Vorleistungen	6.94	9.40	10.27	12.83	14.47	15.62	16.44
3	= Bruttowertschöpfung	3.32	5.85	6.74	7.93	8.56	8.53	8.71
4	- Abschreibungen	0.26	0.39	0.44	0.46	0.49
5	= Produktionssteuern abzüglich Subventionen	0.13	0.21	0.24	0.22	0.18
6	= Nettowertschöpfung	6.35	7.33	7.88	7.85	8.04
7	Entstandene Bruttoeinkommen aus unselbständiger Arbeit	2.08	3.38	4.43	5.25	6.14	6.45	6.71
8	dar.: Bruttolohn- und -gehaltssumme	1.82	2.98	3.84	4.51	5.24	5.50	5.73
9	Unternehmertätigkeit und Vermögen	1.92	2.08	1.74	1.40	1.33
10	Bruttoanlageinvestitionen	0.25	0.36	0.43	0.33	0.40	0.45	0.38
11	Ausrüstungen	0.14	0.20	0.26	0.23	0.30	0.33	0.29
12	Bauten	0.11	0.16	0.17	0.10	0.10	0.12	0.09
13	Nettoanlageinvestitionen	0.17	-0.06	-0.04	-0.01	-0.11
14	Nettoanlagevermögen zu Wiederbeschaffungs- preisen am Jahresanfang	3.36	4.87	5.14	5.35	5.74
15	Ausrüstungen	1.29	1.73	1.81	1.88	1.93
16	Bauten	2.07	3.14	3.33	3.49	3.81
in Preisen von 1991 (Mrd. DM)								
17	Bruttowertschöpfung	10.01	12.80	13.12	11.94	11.79	11.87	11.56
18	Bruttoanlageinvestitionen	0.87	1.00	1.03	0.59	0.64	0.68	0.55
19	Ausrüstungen	0.43	0.52	0.62	0.40	0.47	0.50	0.42
20	Bauten	0.44	0.48	0.41	0.19	0.17	0.18	0.13
21	Bruttoanlagevermögen am Jahresanfang	13.12	15.03	15.35	15.42	15.51
22	Ausrüstungen	5.72	6.25	6.12	6.08	6.06
23	Bauten	7.40	8.78	9.23	9.34	9.45
24	Kapitalstock	13.45	15.07	15.38	15.46	15.48
Erwerbstätigkeit (Durchschnitt in 1000)								
25	Erwerbstätige im Inland	548	567	493	368	340	338	332
26	dar.: beschäftigte Arbeitnehmer	442	482	433	326	305	304	299
Kennziffern								
27	in % des Produktionswertes Vorleistungen (Vorleistungsquote)	67.6	61.6	60.4	61.8	62.8	64.7	65.4
28	Bruttoanlageinvestitionen	2.4	2.4	2.5	1.6	1.7	1.9	1.5
29	in % der Bruttowertschöpfung Abschreibungen	3.9	4.9	5.1	5.4	5.6
30	Nettowertschöpfung	94.2	92.4	92.1	92.0	92.3
31	in % der Nettowertschöpfung Einkommen aus unselbst. Arbeit (Lohnquote)	69.8	71.6	77.9	82.2	83.5
32	in % des Kapitalstocks Bruttoanlageinvestitionen (in Pr. v. 1991)	7.7	3.9	4.2	4.4	3.6
33	Ausrüstungen	4.6	2.7	3.1	3.2	2.7
34	Bauten	3.0	1.3	1.1	1.2	0.8
35	Kapitalkoeffizient (Verhältnis Kapitalstock zu Bruttowertschöpfung in Preisen von 1991)	1.0	1.3	1.3	1.3	1.3
36	Kapitalintensität (Kapitalstock je Erwerbs- tätigen in 1000 DM)	27.3	41.0	45.2	45.8	46.6
37	Angaben je Erwerbstätigen (1000 DM) Bruttoanlageinvestitionen (in jew. Preisen) ..	0.5	0.6	0.9	0.9	1.2	1.3	1.1
38	Bruttoanlageinvestitionen (in Preisen v. 1991)	1.6	1.8	2.1	1.6	1.9	2.0	1.7
39	Angaben je beschäft. Arbeitnehmer (1000 DM) Einkommen aus unselbst. Arbeit (Lohnkosten) ..	4.7	7.0	10.2	16.1	20.1	21.2	22.4
40	Bruttolohn- und -gehaltssumme (monatlich)	0.3	0.5	0.7	1.2	1.4	1.5	1.6
41	1970 = 100 Arbeitsproduktivität (Bruttowertschöpfung in Preisen von 1991 je Erwerbstätigen)	69	85	100	122	130	132	131
42	Lohnstückkosten	67	81	100	129	151	157	168
43	Kapitalproduktivität (Bruttowertschöpfung in Preisen von 1991 zu Kapitalstock)	100	81	79	79	77
Anteil an der Summe aller Wirtschaftsbereiche (in %)								
44	Produktionswert	1.2	1.2	1.0	0.8	0.7	0.7	0.7
45	Bruttowertschöpfung	1.1	1.3	1.0	0.8	0.7	0.6	0.6
46	Nettowertschöpfung	1.2	0.9	0.8	0.7	0.7
47	Entstandene Bruttoeinkommen aus unselbständiger Arbeit	1.5	1.5	1.2	0.9	0.8	0.8	0.8
48	Unternehmertätigkeit und Vermögen	1.0	0.8	0.6	0.4	0.4
49	Bruttoanlageinvestitionen	0.3	0.3	0.2	0.2	0.1	0.1	0.1
50	Ausrüstungen	0.5	0.4	0.4	0.3	0.3	0.3	0.2
51	Bauten	0.2	0.2	0.2	0.1	0.1	0.1	0.0
52	Bruttoanlagevermögen in Preisen von 1991 am Jahresanfang	0.2	0.2	0.2	0.2	0.2
53	Ausrüstungen	0.5	0.4	0.4	0.3	0.3
54	Bauten	0.2	0.2	0.1	0.1	0.1
55	Erwerbstätige im Inland	2.1	2.1	1.9	1.4	1.3	1.3	1.2

Statistisches Bundesamt Wiesbaden
Fachserie 18, Reihe S.19, 1994

Früheres Bundesgebiet
Bekleidungsgewerbe

Gegenstand der Nachweisung		1981	1982	1983	1984	1985	1986	1987
in jeweiligen Preisen (Mrd. DM)								
1	Produktionswert	24.55	23.69	23.94	25.64	26.60	26.92	27.26
2	- Vorleistungen	15.81	15.32	15.41	16.90	17.40	17.59	17.77
3	= Bruttowertschöpfung	8.74	8.37	8.53	8.74	9.20	9.33	9.49
4	- Abschreibungen	0.51	0.52	0.52	0.53	0.53	0.52	0.52
5	- Produktionssteuern abzüglich Subventionen	0.16	0.17	0.17	0.16	0.18	0.18	0.19
6	= Nettowertschöpfung	8.07	7.68	7.84	8.05	8.49	8.63	8.78
7	Entstandene Bruttoeinkommen aus							
8	unselbständiger Arbeit	6.41	6.19	6.14	6.40	6.53	6.68	6.69
9	dar.: Bruttolohn- und -gehaltsumme	5.45	5.25	5.19	5.39	5.48	5.59	5.59
9	Unternehmertätigkeit und Vermögen	1.66	1.49	1.70	1.65	1.96	1.95	2.09
10	Bruttoanlageinvestitionen	0.33	0.31	0.38	0.45	0.35	0.39	0.43
11	Ausrüstungen	0.25	0.24	0.27	0.30	0.27	0.30	0.32
12	Bauten	0.08	0.07	0.11	0.15	0.08	0.09	0.11
13	Nettoanlageinvestitionen	-0.18	-0.21	-0.14	-0.08	-0.18	-0.13	-0.09
14	Nettoanlagevermögen zu Wiederbeschaffungs-							
15	preisen am Jahresanfang	6.02	6.15	6.02	6.00	6.02	5.90	5.85
16	Ausrüstungen	1.97	1.99	1.96	1.92	1.92	1.86	1.83
16	Bauten	4.05	4.16	4.06	4.08	4.10	4.04	4.02
in Preisen von 1991 (Mrd. DM)								
17	Bruttowertschöpfung	10.97	10.24	9.96	10.17	10.48	10.07	10.03
18	Bruttoanlageinvestitionen	0.46	0.40	0.48	0.56	0.42	0.45	0.49
19	Ausrüstungen	0.35	0.31	0.34	0.37	0.32	0.34	0.36
20	Bauten	0.11	0.09	0.14	0.19	0.10	0.11	0.13
21	Bruttoanlagevermögen am Jahresanfang	15.46	15.31	15.09	14.92	14.83	14.60	14.39
22	Ausrüstungen	5.96	5.79	5.58	5.37	5.19	4.97	4.76
23	Bauten	9.50	9.52	9.51	9.55	9.64	9.63	9.63
24	Kapitalstock	15.38	15.20	15.00	14.87	14.71	14.49	14.30
Erwerbstätigkeit (Durchschnitt in 1000)								
25	Erwerbstätige im Inland	310	286	269	270	264	261	251
26	dar.: beschäftigte Arbeitnehmer	277	254	237	239	232	229	220
Kennziffern								
27	in % des Produktionswertes							
28	Vorleistungen (Vorleistungsquote)	64.4	64.7	64.4	65.9	65.4	65.3	65.2
28	Bruttoanlageinvestitionen	1.3	1.3	1.6	1.8	1.3	1.4	1.6
29	in % der Bruttowertschöpfung							
30	Abschreibungen	5.8	6.2	6.1	6.1	5.8	5.6	5.5
30	Nettowertschöpfung	92.3	91.8	91.9	92.1	92.3	92.5	92.5
31	in % der Nettowertschöpfung							
31	Einkommen aus unselbst. Arbeit (Lohnquote) ...	79.4	80.6	78.3	79.5	76.9	77.4	76.2
32	in % des Kapitalstocks							
33	Bruttoanlageinvestitionen (in Pr. v. 1991) ...	3.0	2.6	3.2	3.8	2.9	3.1	3.4
34	Ausrüstungen	2.3	2.0	2.3	2.5	2.2	2.3	2.5
34	Bauten	0.7	0.6	0.9	1.3	0.7	0.8	0.9
35	Kapitalkoeffizient (Verhältnis Kapitalstock							
35	zu Bruttowertschöpfung in Preisen von 1991) ...	1.4	1.5	1.5	1.5	1.4	1.4	1.4
36	Kapitalintensität (Kapitalstock je Erwerbs-							
36	tätigen in 1000 DM)	49.6	53.1	55.8	55.1	55.7	55.5	57.0
37	Angaben je Erwerbstätigen (1000 DM)							
38	Bruttoanlageinvestitionen (in jew. Preisen) ..	1.1	1.1	1.4	1.7	1.3	1.5	1.7
38	Bruttoanlageinvestitionen (in Preisen v. 1991)	1.5	1.4	1.8	2.1	1.6	1.7	2.0
39	Angaben je beschäft. Arbeitnehmer (1000 DM)							
40	Einkommen aus unselbst. Arbeit (Lohnkosten) ..	23.1	24.4	25.9	26.8	28.1	29.2	30.4
40	Bruttolohn- und -gehaltsumme (monatlich)	1.6	1.7	1.8	1.9	2.0	2.0	2.1
41	1970 = 100							
42	Arbeitsproduktivität (Bruttowertschöpfung in							
42	Preisen von 1991 je Erwerbstätigen)	133	135	139	142	149	145	150
43	Lohnstückkosten	170	177	182	185	184	197	198
43	Kapitalproduktivität (Bruttowertschöpfung in							
43	Preisen von 1991 zu Kapitalstock)	73	69	68	70	73	71	72
Anteil an der Summe aller Wirtschaftsbereiche (in %)								
44	Produktionswert	0.6	0.6	0.6	0.6	0.6	0.6	0.6
45	Bruttowertschöpfung	0.6	0.5	0.5	0.5	0.5	0.5	0.5
46	Nettowertschöpfung	0.7	0.6	0.6	0.6	0.6	0.5	0.5
47	Entstandene Bruttoeinkommen aus							
48	unselbständiger Arbeit	0.7	0.7	0.6	0.7	0.6	0.6	0.6
48	Unternehmertätigkeit und Vermögen	0.5	0.4	0.4	0.4	0.4	0.4	0.4
49	Bruttoanlageinvestitionen	0.1	0.1	0.1	0.1	0.1	0.1	0.1
50	Ausrüstungen	0.2	0.2	0.2	0.2	0.2	0.2	0.2
51	Bauten	0.0	0.0	0.1	0.1	0.0	0.0	0.1
52	Bruttoanlagevermögen in Preisen von 1991							
53	am Jahresanfang	0.2	0.2	0.2	0.2	0.2	0.1	0.1
54	Ausrüstungen	0.3	0.3	0.3	0.3	0.3	0.2	0.2
54	Bauten	0.1	0.1	0.1	0.1	0.1	0.1	0.1
55	Erwerbstätige im Inland	1.2	1.1	1.0	1.0	1.0	1.0	0.9

Statistisches Bundesamt Wiesbaden
Fachserie 18, Reihe S.19, 1994



Früheres Bundesgebiet
Bekleidungsgewerbe

Gegenstand der Nachweisung	1988	1989	1990	1991	1992	1993	1994
in jeweiligen Preisen (Mrd. DM)							
1 Produktionswert	27.81	29.23	30.96	32.64	31.24	29.81	
2 - Vorleistungen	18.20	19.46	20.97	22.46	21.12	20.46	
3 = Bruttowertschöpfung	9.61	9.77	9.99	10.18	10.12	9.35	
4 - Abschreibungen	0.52	0.52	0.55	0.58	0.59	0.60	
5 - Produktionssteuern abzüglich Subventionen	0.20	0.22	0.19	0.24	0.26	0.27	
6 = Nettowertschöpfung	8.89	9.03	9.25	9.36	9.27	8.48	
7 Entstandene Bruttoeinkommen aus unselbständiger Arbeit	6.65	6.77	6.94	7.05	6.92	6.51	
8 dar.: Bruttolohn- und -gehaltssumme	5.54	5.66	5.80	5.91	5.79	5.43	
9 Unternehmertätigkeit und Vermögen	2.24	2.26	2.31	2.31	2.35	1.97	
10 Bruttoanlageinvestitionen	0.44	0.52	0.54	0.56	0.53	0.42	
11 Ausrüstungen	0.34	0.40	0.40	0.44	0.42	0.31	
12 Bauten	0.10	0.12	0.14	0.12	0.11	0.11	
13 Nettoanlageinvestitionen	-0.08	-	-0.01	-0.02	-0.06	-0.18	
14 Nettoanlagevermögen zu Wiederbeschaffungs- preisen am Jahresanfang	5.79	5.77	5.96	6.24	6.46	6.54	
15 Ausrüstungen	1.80	1.79	1.84	1.92	2.01	2.05	
16 Bauten	3.99	3.98	4.12	4.32	4.45	4.49	
in Preisen von 1991 (Mrd. DM)							
17 Bruttowertschöpfung	9.96	10.00	10.10	10.18	9.62	8.71	
18 Bruttoanlageinvestitionen	0.49	0.57	0.56	0.56	0.51	0.40	
19 Ausrüstungen	0.37	0.43	0.41	0.44	0.41	0.30	
20 Bauten	0.12	0.14	0.15	0.12	0.10	0.10	
21 Bruttoanlagevermögen am Jahresanfang	14.22	14.07	14.01	13.96	13.93	13.86	
22 Ausrüstungen	4.57	4.41	4.32	4.23	4.19	4.13	
23 Bauten	9.65	9.66	9.69	9.73	9.74	9.73	
24 Kapitalstock	14.14	14.04	13.98	13.94	13.89	13.77	
Erwerbstätigkeit (Durchschnitt in 1000)							
25 Erwerbstätige im Inland	241	237	233	221	208	184	
26 dar.: beschäftigte Arbeitnehmer	211	206	203	192	178	154	
Kennziffern							
27 in % des Produktionswertes Vorleistungen (Vorleistungsquote)	65.4	66.6	67.7	68.8	67.6	68.6	
28 Bruttoanlageinvestitionen	1.6	1.8	1.7	1.7	1.7	1.4	
29 in % der Bruttowertschöpfung Abschreibungen	5.4	5.3	5.5	5.7	5.8	6.4	
30 Nettowertschöpfung	92.5	92.4	92.6	91.9	91.6	90.7	
31 in % der Nettowertschöpfung Einkommen aus unselbst. Arbeit (Lohnquote) ...	74.8	75.0	75.0	75.3	74.6	76.8	
32 in % des Kapitalstocks Bruttoanlageinvestitionen (in Pr. v. 1991) ...	3.5	4.1	4.0	4.0	3.7	2.9	
33 Ausrüstungen	2.6	3.1	2.9	3.2	3.0	2.2	
34 Bauten	0.8	1.0	1.1	0.9	0.7	0.7	
35 Kapitalkoeffizient (Verhältnis Kapitalstock zu Bruttowertschöpfung in Preisen von 1991) ...	1.4	1.4	1.4	1.4	1.4	1.6	
36 Kapitalintensität (Kapitalstock je Erwerbs- tätigen in 1000 DM)	58.7	59.2	60.0	63.1	66.8	74.9	
37 Angaben je Erwerbstätigen (1000 DM) Bruttoanlageinvestitionen (in jew. Preisen) ..	1.8	2.2	2.3	2.5	2.5	2.3	
38 Bruttoanlageinvestitionen (in Preisen v. 1991)	2.0	2.4	2.4	2.5	2.5	2.2	
39 Angaben je beschäft. Arbeitnehmer (1000 DM) Einkommen aus unselbst. Arbeit (Lohnkosten) ..	31.5	32.9	34.2	36.7	38.9	42.3	
40 Bruttolohn- und -gehaltssumme (monatlich)	2.2	2.3	2.4	2.6	2.7	2.9	
41 1970 = 100 Arbeitsproduktivität (Bruttowertschöpfung in Preisen von 1991 je Erwerbstätigen)	155	159	163	173	174	178	
42 Lohnstückkosten	198	203	205	207	219	232	
43 Kapitalproduktivität (Bruttowertschöpfung in Preisen von 1991 zu Kapitalstock)	72	73	74	75	71	65	
Anteil an der Summe aller Wirtschaftsbereiche (in %)							
44 Produktionswert	0.5	0.5	0.5	0.5	0.5	0.4	
45 Bruttowertschöpfung	0.5	0.5	0.4	0.4	0.4	0.3	
46 Nettowertschöpfung	0.5	0.5	0.5	0.4	0.4	0.4	
47 Entstandene Bruttoeinkommen aus unselbständiger Arbeit	0.6	0.6	0.5	0.5	0.5	0.4	
48 Unternehmertätigkeit und Vermögen	0.4	0.4	0.4	0.3	0.3	0.3	
49 Bruttoanlageinvestitionen	0.1	0.1	0.1	0.1	0.1	0.1	
50 Ausrüstungen	0.2	0.2	0.2	0.2	0.2	0.1	
51 Bauten	0.0	0.0	0.1	0.0	0.0	0.0	
52 Bruttoanlagevermögen in Preisen von 1991 am Jahresanfang	0.1	0.1	0.1	0.1	0.1	0.1	
53 Ausrüstungen	0.2	0.2	0.2	0.2	0.2	0.2	
54 Bauten	0.1	0.1	0.1	0.1	0.1	0.1	
55 Erwerbstätige im Inland	0.9	0.9	0.8	0.8	0.7	0.6	

Statistisches Bundesamt Wiesbaden
Fachserie 18, Reihe S.19, 1994

Ernaehrungsgewerbe (ohne Getraenkeherstellung)

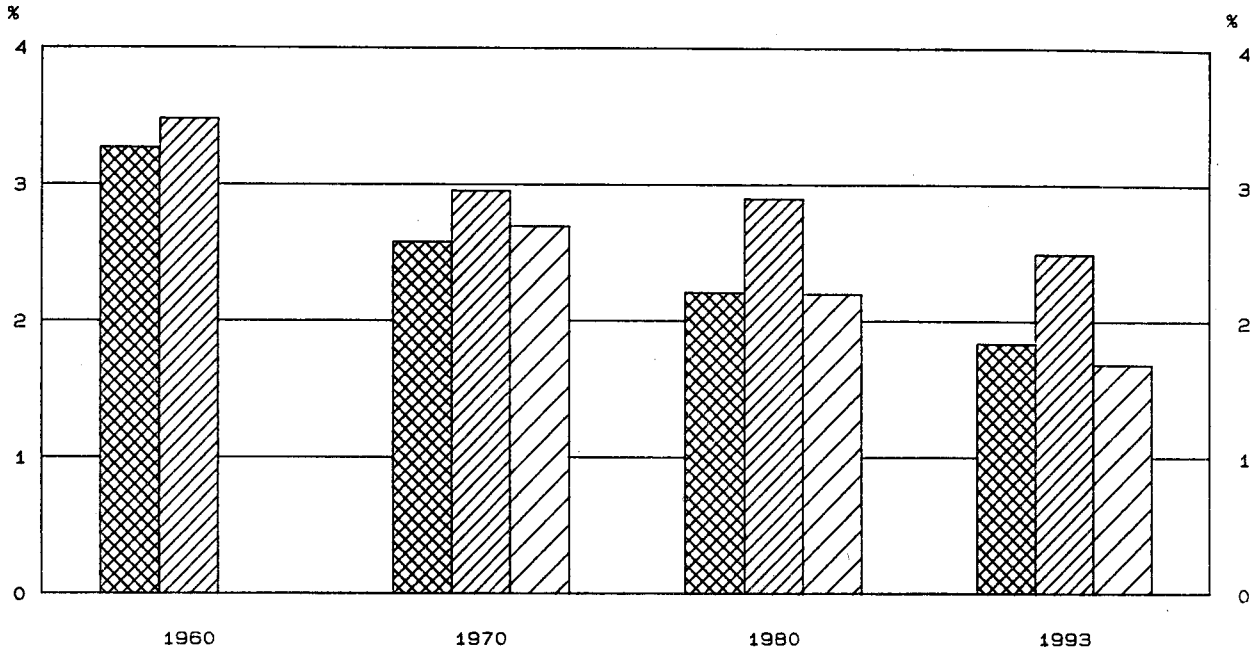

Anteile an der Summe aller Wirtschaftsbereiche

-  Bruttowertschoefung in jeweiligen Preisen
-  Erwerbstaetige im Inland
-  Kapitalstock (ohne Wohnungsbau und oeff. Tiefbau)



Bruttowertschoefung in Preisen von 1991

1960 = 100

-  Alle Wirtschaftsbereiche (unbereinigt)
-  Ernaehrungsgewerbe (ohne Getraenkeherstellung)

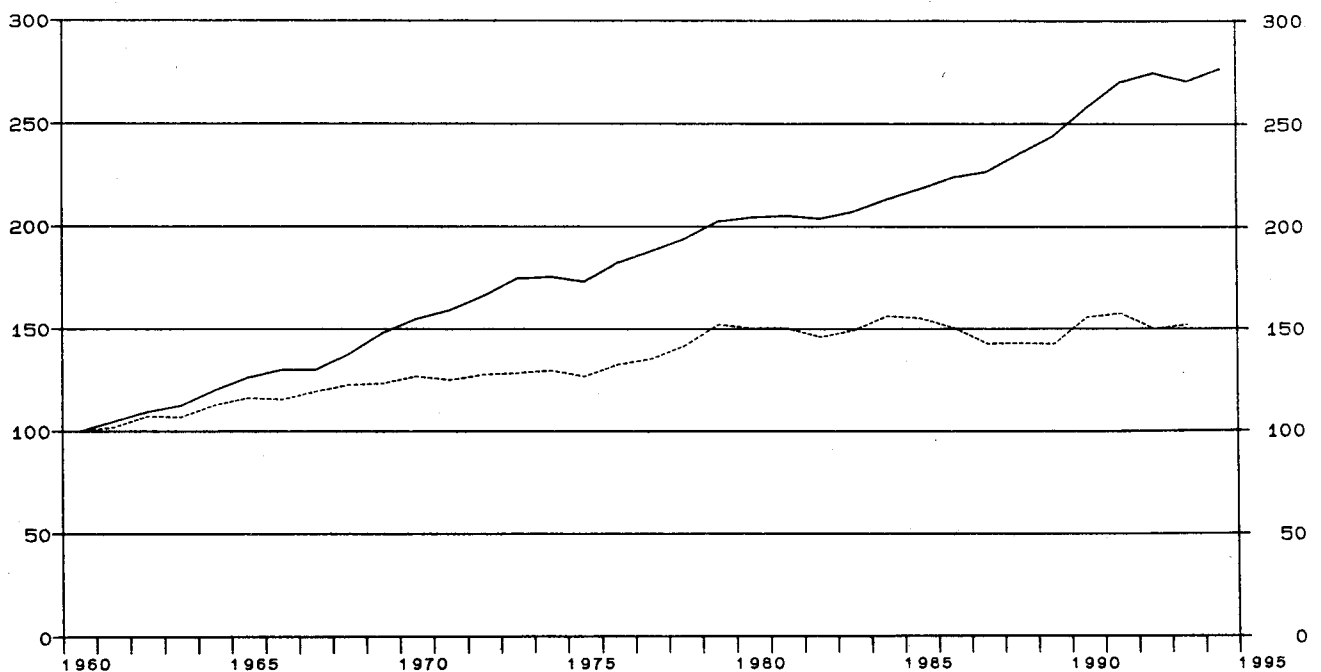

Früheres Bundesgebiet
Ernährungsgewerbe (ohne Getränkeherstellung)

Gegenstand der Nachweisung	1960	1965	1970	1975	1978	1979	1980
in jeweiligen Preisen (Mrd. DM)							
1 Produktionswert	44.76	61.64	77.11	110.55	131.20	138.26	146.27
2 - Vorleistungen	34.88	47.32	60.48	88.61	102.21	108.91	115.07
3 = Bruttowertschöpfung	9.88	14.32	16.63	21.94	28.99	29.35	31.20
4 - Abschreibungen	1.91	2.93	3.26	3.40	3.61
5 - Produktionssteuern abzüglich Subventionen	0.06	0.06	-0.06	-0.08	-0.32
6 = Nettowertschöpfung	14.66	18.95	25.79	26.03	27.91
7 Entstandene Bruttoeinkommen aus unselbständiger Arbeit	4.74	7.66	8.76	13.16	16.33	17.49	18.78
8 dar.: Bruttolohn- und -gehaltssumme	4.16	6.76	7.60	11.00	13.57	14.51	15.37
9 Unternehmertätigkeit und Vermögen	5.90	5.79	9.46	8.54	9.13
10 Bruttoanlageinvestitionen	1.54	1.95	2.78	2.64	3.24	3.54	3.95
11 Ausrüstungen	1.05	1.41	2.15	2.15	2.69	2.85	3.10
12 Bauten	0.49	0.54	0.63	0.49	0.55	0.69	0.85
13 Nettoanlageinvestitionen	0.87	-0.29	-0.02	0.14	0.34
14 Nettoanlagevermögen zu Wiederbeschaffungs- preisen am Jahresanfang	20.09	29.70	32.56	33.99	36.21
15 Ausrüstungen	10.63	15.69	17.54	18.22	18.98
16 Bauten	9.46	14.01	15.02	15.77	17.23
in Preisen von 1991 (Mrd. DM)							
17 Bruttowertschöpfung	29.87	34.78	37.91	37.87	42.31	45.43	44.87
18 Bruttoanlageinvestitionen	5.18	5.29	6.63	4.74	5.20	5.44	5.71
19 Ausrüstungen	3.35	3.80	5.11	3.81	4.28	4.38	4.52
20 Bauten	1.83	1.49	1.52	0.93	0.92	1.06	1.19
21 Bruttoanlagevermögen am Jahresanfang	83.36	97.71	101.04	101.71	102.55
22 Ausrüstungen	47.26	54.85	55.93	56.14	56.43
23 Bauten	36.10	42.86	45.11	45.57	46.12
24 Kapitalstock	85.20	98.13	101.37	102.13	103.07
Erwerbstätigkeit (Durchschnitt in 1000)							
25 Erwerbstätige im Inland	907	939	784	742	764	776	781
26 dar.: beschäftigte Arbeitnehmer	673	754	633	631	667	682	686
Kennziffern							
27 in % des Produktionswertes Vorleistungen (Vorleistungsquote)	77.9	76.8	78.4	80.2	77.9	78.8	78.7
28 Bruttoanlageinvestitionen	3.4	3.2	3.6	2.4	2.5	2.6	2.7
29 in % der Bruttowertschöpfung Abschreibungen	11.5	13.4	11.2	11.6	11.6
30 Nettowertschöpfung	88.2	86.4	89.0	88.7	89.5
31 in % der Nettowertschöpfung Einkommen aus unselbst. Arbeit (Lohnquote)	59.8	69.4	63.3	67.2	67.3
32 in % des Kapitalstocks Bruttoanlageinvestitionen (in Pr. v. 1991)	7.8	4.8	5.1	5.3	5.5
33 Ausrüstungen	6.0	3.9	4.2	4.3	4.4
34 Bauten	1.8	0.9	0.9	1.0	1.2
35 Kapitalkoeffizient (Verhältnis Kapitalstock zu Bruttowertschöpfung in Preisen von 1991)	2.2	2.6	2.4	2.2	2.3
36 Kapitalintensität (Kapitalstock je Erwerbs- tätigen in 1000 DM)	108.7	132.3	132.7	131.6	132.0
37 Angaben je Erwerbstätigen (1000 DM) Bruttoanlageinvestitionen (in jew. Preisen) ..	1.7	2.1	3.5	3.6	4.2	4.6	5.1
38 Bruttoanlageinvestitionen (in Preisen v. 1991)	5.7	5.6	8.5	6.4	6.8	7.0	7.3
39 Angaben je beschäft. Arbeitnehmer (1000 DM) Einkommen aus unselbst. Arbeit (Lohnkosten) ..	7.0	10.2	13.8	20.9	24.5	25.6	27.4
40 Bruttolohn- und -gehaltssumme (monatlich)	0.5	0.7	1.0	1.5	1.7	1.8	1.9
41 1970 = 100 Arbeitsproduktivität (Bruttowertschöpfung in Preisen von 1991 je Erwerbstätigen)	68	77	100	106	115	121	119
42 Lohnstückkosten	75	96	100	143	154	153	166
43 Kapitalproduktivität (Bruttowertschöpfung in Preisen von 1991 zu Kapitalstock)	100	87	94	100	98
Anteil an der Summe aller Wirtschaftsbereiche (in %)							
44 Produktionswert	5.4	5.0	4.5	4.2	4.0	3.9	3.8
45 Bruttowertschöpfung	3.3	3.1	2.6	2.2	2.3	2.2	2.2
46 Nettowertschöpfung	2.7	2.3	2.5	2.3	2.3
47 Entstandene Bruttoeinkommen aus unselbständiger Arbeit	3.3	3.3	2.4	2.2	2.2	2.2	2.2
48 Unternehmertätigkeit und Vermögen	3.1	2.4	3.0	2.5	2.8
49 Bruttoanlageinvestitionen	2.1	1.6	1.6	1.2	1.2	1.2	1.2
50 Ausrüstungen	3.7	3.2	3.2	2.6	2.5	2.3	2.4
51 Bauten	1.1	0.7	0.6	0.4	0.3	0.4	0.4
52 Bruttoanlagevermögen in Preisen von 1991 am Jahresanfang	1.5	1.4	1.3	1.2	1.2
53 Ausrüstungen	3.8	3.4	3.2	3.1	3.0
54 Bauten	0.8	0.8	0.7	0.7	0.7
55 Erwerbstätige im Inland	3.5	3.5	3.0	2.9	2.9	2.9	2.9

1) 1960 bis 1969 einschl. Getränkeherstellung.

Statistisches Bundesamt Wiesbaden
Fachserie 18, Reihe S.19, 1994

Früheres Bundesgebiet
Ernährungsgewerbe (ohne Getränkeherstellung)

Gegenstand der Nachweisung		1981	1982	1983	1984	1985	1986	1987
in jeweiligen Preisen (Mrd. DM)								
1	Produktionswert	153.29	158.18	160.70	167.16	168.50	168.12	164.95
2	- Vorleistungen	123.05	127.14	128.21	133.30	133.52	130.59	127.27
3	= Bruttowertschöpfung	30.24	31.04	32.49	33.86	34.98	37.53	37.68
4	- Abschreibungen	3.82	3.99	4.11	4.22	4.30	4.37	4.41
5	- Produktionssteuern abzüglich Subventionen	-0.64	-0.68	-0.94	-0.81	-0.80	-1.09	-1.39
6	= Nettowertschöpfung	27.06	27.73	29.32	30.45	31.48	34.25	34.66
Entstandene Bruttoeinkommen aus								
7	unselbständiger Arbeit	19.75	20.12	20.05	20.40	21.48	21.59	22.44
8	dar.: Bruttolohn- und -gehaltssumme	16.25	16.46	16.47	17.00	17.32	17.64	18.25
9	Unternehmertätigkeit und Vermögen	7.31	7.61	9.27	10.05	10.00	12.66	12.22
10	Bruttoanlageinvestitionen	4.12	3.88	4.11	4.02	3.80	3.93	4.39
11	Ausrüstungen	3.29	3.10	3.30	3.14	3.21	3.27	3.60
12	Bauten	0.83	0.78	0.81	0.88	0.59	0.66	0.79
13	Nettoanlageinvestitionen	0.30	-0.11	-	-0.20	-0.50	-0.44	-0.02
14	Nettoanlagevermögen zu Wiederbeschaffungs- preisen am Jahresanfang	38.77	41.13	41.88	42.92	43.56	43.57	43.76
15	Ausrüstungen	20.22	21.73	22.57	23.38	23.88	24.17	24.43
16	Bauten	18.55	19.40	19.31	19.54	19.68	19.40	19.33
in Preisen von 1991 (Mrd. DM)								
17	Bruttowertschöpfung	44.89	43.57	44.58	46.71	46.33	44.88	42.53
18	Bruttoanlageinvestitionen	5.65	5.06	5.20	4.92	4.51	4.54	4.96
19	Ausrüstungen	4.55	4.06	4.17	3.83	3.78	3.74	4.02
20	Bauten	1.10	1.00	1.03	1.09	0.73	0.80	0.94
21	Bruttoanlagevermögen am Jahresanfang	103.59	104.55	104.88	105.34	105.52	105.27	104.94
22	Ausrüstungen	56.85	57.33	57.34	57.51	57.38	57.22	56.96
23	Bauten	46.74	47.22	47.54	47.83	48.14	48.05	47.98
24	Kapitalstock	104.07	104.71	105.11	105.43	105.39	105.10	104.93
Erwerbstätigkeit (Durchschnitt in 1000)								
25	Erwerbstätige im Inland	773	756	741	735	730	723	720
26	dar.: beschäftigte Arbeitnehmer	680	668	654	649	648	644	646
Kennziffern								
in % des Produktionswertes								
27	Vorleistungen (Vorleistungsquote)	80.3	80.4	79.8	79.7	79.2	77.7	77.2
28	Bruttoanlageinvestitionen	2.7	2.5	2.6	2.4	2.3	2.3	2.7
in % der Bruttowertschöpfung								
29	Abschreibungen	12.6	12.9	12.7	12.5	12.3	11.6	11.7
30	Nettowertschöpfung	89.5	89.3	90.2	89.9	90.0	91.3	92.0
in % der Nettowertschöpfung								
31	Einkommen aus unselbst. Arbeit (Lohnquote) ...	73.0	72.6	68.4	67.0	68.2	63.0	64.7
in % des Kapitalstocks								
32	Bruttoanlageinvestitionen (in Pr. v. 1991) ...	5.4	4.8	4.9	4.7	4.3	4.3	4.7
33	Ausrüstungen	4.4	3.9	4.0	3.6	3.6	3.6	3.8
34	Bauten	1.1	1.0	1.0	1.0	0.7	0.8	0.9
35	Kapitalkoeffizient (Verhältnis Kapitalstock zu Bruttowertschöpfung in Preisen von 1991) ...	2.3	2.4	2.4	2.3	2.3	2.3	2.5
36	Kapitalintensität (Kapitalstock je Erwerbs- tätigen in 1000 DM)	134.6	138.5	141.8	143.4	144.4	145.4	145.7
Angaben je Erwerbstätigen (1000 DM)								
37	Bruttoanlageinvestitionen (in jew. Preisen) ..	5.3	5.1	5.5	5.5	5.2	5.4	6.1
38	Bruttoanlageinvestitionen (in Preisen v. 1991)	7.3	6.7	7.0	6.7	6.2	6.3	6.9
Angaben je beschäft. Arbeitnehmer (1000 DM)								
39	Einkommen aus unselbst. Arbeit (Lohnkosten) ..	29.0	30.1	30.7	31.4	33.1	33.5	34.7
40	Bruttolohn- und -gehaltssumme (monatlich)	2.0	2.1	2.1	2.2	2.2	2.3	2.4
1970 = 100								
41	Arbeitsproduktivität (Bruttowertschöpfung in Preisen von 1991 je Erwerbstätigen)	120	119	124	131	131	128	122
42	Lohnstückkosten	175	183	178	173	182	189	205
43	Kapitalproduktivität (Bruttowertschöpfung in Preisen von 1991 zu Kapitalstock)	97	94	95	100	99	96	91
Anteil an der Summe aller Wirtschaftsbereiche (in %)								
44	Produktionswert	3.8	3.8	3.7	3.6	3.5	3.5	3.4
45	Bruttowertschöpfung	2.0	2.0	2.0	2.0	2.0	2.0	2.0
46	Nettowertschöpfung	2.2	2.2	2.2	2.1	2.1	2.2	2.1
Entstandene Bruttoeinkommen aus								
47	unselbständiger Arbeit	2.2	2.2	2.1	2.1	2.1	2.0	2.0
48	Unternehmertätigkeit und Vermögen	2.2	2.1	2.3	2.3	2.2	2.6	2.4
49	Bruttoanlageinvestitionen	1.2	1.2	1.2	1.1	1.0	1.0	1.1
50	Ausrüstungen	2.5	2.4	2.4	2.2	2.0	1.9	2.0
51	Bauten	0.4	0.4	0.4	0.4	0.3	0.3	0.4
Bruttoanlagevermögen in Preisen von 1991								
52	am Jahresanfang	1.2	1.2	1.1	1.1	1.1	1.1	1.0
53	Ausrüstungen	3.0	2.9	2.9	2.8	2.8	2.7	2.6
54	Bauten	0.7	0.7	0.7	0.6	0.6	0.6	0.6
55	Erwerbstätige im Inland	2.9	2.8	2.8	2.8	2.8	2.7	2.7

1) 1960 bis 1969 einschl. Getränkeherstellung.



Früheres Bundesgebiet
Ernährungsgewerbe (ohne Getränkeherstellung)

Gegenstand der Nachweisung	1988	1989	1990	1991	1992	1993	1994
in jeweiligen Preisen (Mrd. DM)							
1 Produktionswert	166.27	173.75	183.78	197.45	201.21	195.79	
2 - Vorleistungen	128.64	135.26	138.59	150.35	153.14	145.39	
3 = Bruttowertschöpfung	37.63	38.49	45.19	47.10	48.07	50.40	
4 - Abschreibungen	4.50	4.67	4.95	5.32	5.73	5.99	
5 - Produktionssteuern abzüglich Subventionen	-0.91	-0.33	-0.31	0.11	0.40	0.68	
6 = Nettowertschöpfung	34.04	34.15	40.55	41.67	41.94	43.73	
7 Entstandene Bruttoeinkommen aus unselbständiger Arbeit	22.39	23.16	25.16	28.09	29.13	29.46	
8 dar.: Bruttolohn- und -gehaltssumme	18.27	18.86	20.55	22.84	23.66	23.99	
9 Unternehmertätigkeit und Vermögen	11.65	10.99	15.39	13.58	12.81	14.27	
10 Bruttoanlageinvestitionen	4.96	5.35	6.29	8.10	7.96	7.18	
11 Ausrüstungen	4.14	4.54	5.27	6.70	6.66	5.77	
12 Bauten	0.82	0.81	1.02	1.40	1.30	1.41	
13 Nettoanlageinvestitionen	0.46	0.68	1.34	2.78	2.23	1.19	
14 Nettoanlagevermögen zu Wiederbeschaffungs- preisen am Jahresanfang	44.22	45.57	47.76	50.92	55.69	59.21	
15 Ausrüstungen	24.86	25.97	27.47	29.46	32.80	35.34	
16 Bauten	19.36	19.60	20.29	21.46	22.89	23.87	
in Preisen von 1991 (Mrd. DM)							
17 Bruttowertschöpfung	42.61	42.49	46.53	47.10	44.70	45.38	
18 Bruttoanlageinvestitionen	5.46	5.70	6.51	8.10	7.67	6.77	
19 Ausrüstungen	4.50	4.78	5.42	6.70	6.43	5.47	
20 Bauten	0.96	0.92	1.09	1.40	1.24	1.30	
21 Bruttoanlagevermögen am Jahresanfang	104.93	105.36	105.92	107.24	110.07	112.43	
22 Ausrüstungen	56.93	57.35	57.99	59.27	61.80	64.09	
23 Bauten	48.00	48.01	47.93	47.97	48.27	48.34	
24 Kapitalstock	105.14	105.64	106.58	108.65	111.25	113.13	
Erwerbstätigkeit (Durchschnitt in 1000)							
25 Erwerbstätige im Inland	705	702	724	755	743	722	
26 dar.: beschäftigte Arbeitnehmer	632	632	650	677	667	648	
Kennziffern							
27 in % des Produktionswertes Vorleistungen (Vorleistungsquote)	77.4	77.8	75.4	76.1	76.1	74.3	
28 Bruttoanlageinvestitionen	3.0	3.1	3.4	4.1	4.0	3.7	
29 in % der Bruttowertschöpfung Abschreibungen	12.0	12.1	11.0	11.3	11.9	11.9	
30 Nettowertschöpfung	90.5	88.7	89.7	88.5	87.2	86.8	
31 in % der Nettowertschöpfung Einkommen aus unselbst. Arbeit (Lohnquote) ...	65.8	67.8	62.0	67.4	69.5	67.4	
32 in % des Kapitalstocks Bruttoanlageinvestitionen (in Pr. v. 1991) ...	5.2	5.4	6.1	7.5	6.9	6.0	
33 Ausrüstungen	4.3	4.5	5.1	6.2	5.8	4.8	
34 Bauten	0.9	0.9	1.0	1.3	1.1	1.1	
35 Kapitalkoeffizient (Verhältnis Kapitalstock zu Bruttowertschöpfung in Preisen von 1991) ...	2.5	2.5	2.3	2.3	2.5	2.5	
36 Kapitalintensität (Kapitalstock je Erwerbs- tätigen in 1000 DM)	149.1	150.5	147.2	143.9	149.7	156.7	
37 Angaben je Erwerbstätigen (1000 DM) Bruttoanlageinvestitionen (in jew. Preisen) ..	7.0	7.6	8.7	10.7	10.7	9.9	
38 Bruttoanlageinvestitionen (in Preisen v. 1991)	7.7	8.1	9.0	10.7	10.3	9.4	
39 Angaben je beschäft. Arbeitnehmer (1000 DM) Einkommen aus unselbst. Arbeit (Lohnkosten) ..	35.4	36.6	38.7	41.5	43.7	45.5	
40 Bruttolohn- und -gehaltssumme (monatlich)	2.4	2.5	2.6	2.8	3.0	3.1	
1970 = 100							
41 Arbeitsproduktivität (Bruttowertschöpfung in Preisen von 1991 je Erwerbstätigen)	125	125	133	129	124	130	
42 Lohnstückkosten	205	212	210	232	254	253	
43 Kapitalproduktivität (Bruttowertschöpfung in Preisen von 1991 zu Kapitalstock)	91	90	98	97	90	90	
Anteil an der Summe aller Wirtschaftsbereiche (in %)							
44 Produktionswert	3.2	3.1	3.1	3.0	2.9	2.9	
45 Bruttowertschöpfung	1.9	1.8	1.9	1.8	1.8	1.8	
46 Nettowertschöpfung	2.0	1.9	2.1	2.0	1.9	1.9	
47 Entstandene Bruttoeinkommen aus unselbständiger Arbeit	1.9	1.9	1.9	2.0	1.9	1.9	
48 Unternehmertätigkeit und Vermögen	2.1	1.9	2.4	1.9	1.8	2.0	
49 Bruttoanlageinvestitionen	1.2	1.2	1.2	1.4	1.3	1.3	
50 Ausrüstungen	2.2	2.1	2.1	2.4	2.5	2.6	
51 Bauten	0.4	0.3	0.4	0.5	0.4	0.4	
52 Bruttoanlagevermögen in Preisen von 1991 am Jahresanfang	1.0	1.0	1.0	0.9	0.9	0.9	
53 Ausrüstungen	2.6	2.5	2.5	2.4	2.4	2.4	
54 Bauten	0.6	0.6	0.6	0.5	0.5	0.5	
55 Erwerbstätige im Inland	2.6	2.5	2.5	2.6	2.5	2.5	

1) 1960 bis 1989 einschl. Getränkeherstellung.

Getraenkeherstellung

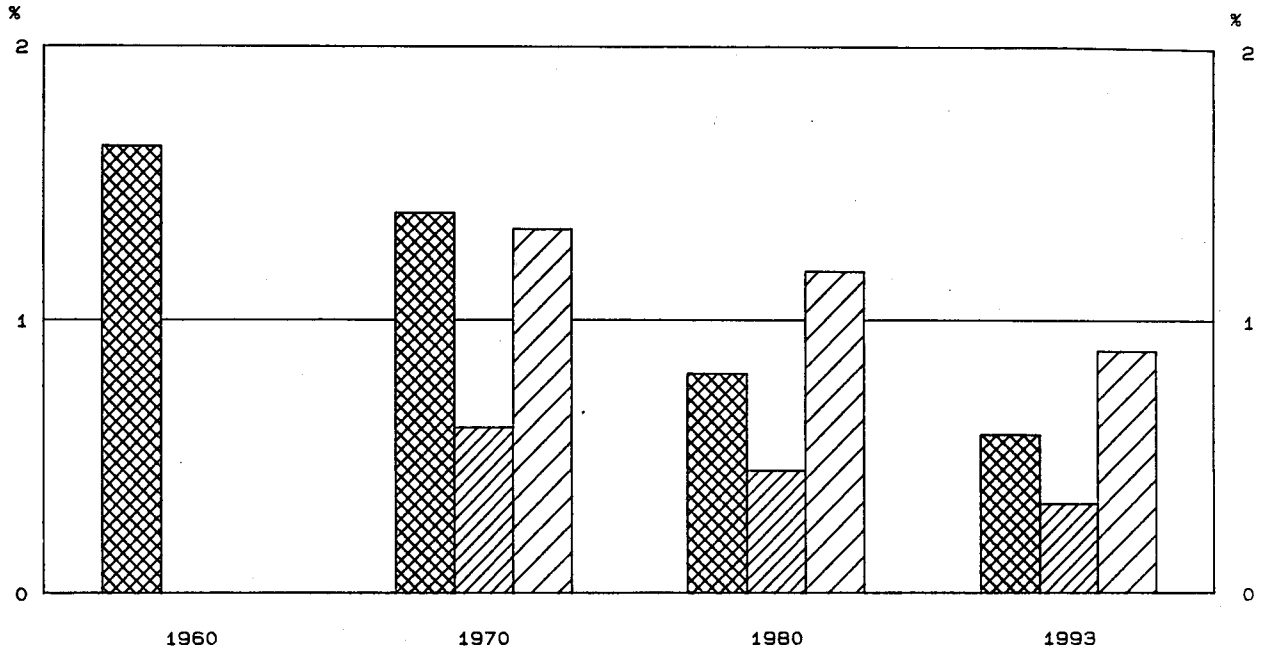

Anteile an der Summe aller Wirtschaftsbereiche

-  Bruttowertschöpfung in jeweiligen Preisen
-  Erwerbstätige im Inland
-  Kapitalstock (ohne Wohnungsbau und öff. Tiefbau)



Bruttowertschöpfung in Preisen von 1991

1960 = 100

-  Alle Wirtschaftsbereiche (unbereinigt)
-  Getraenkeherstellung

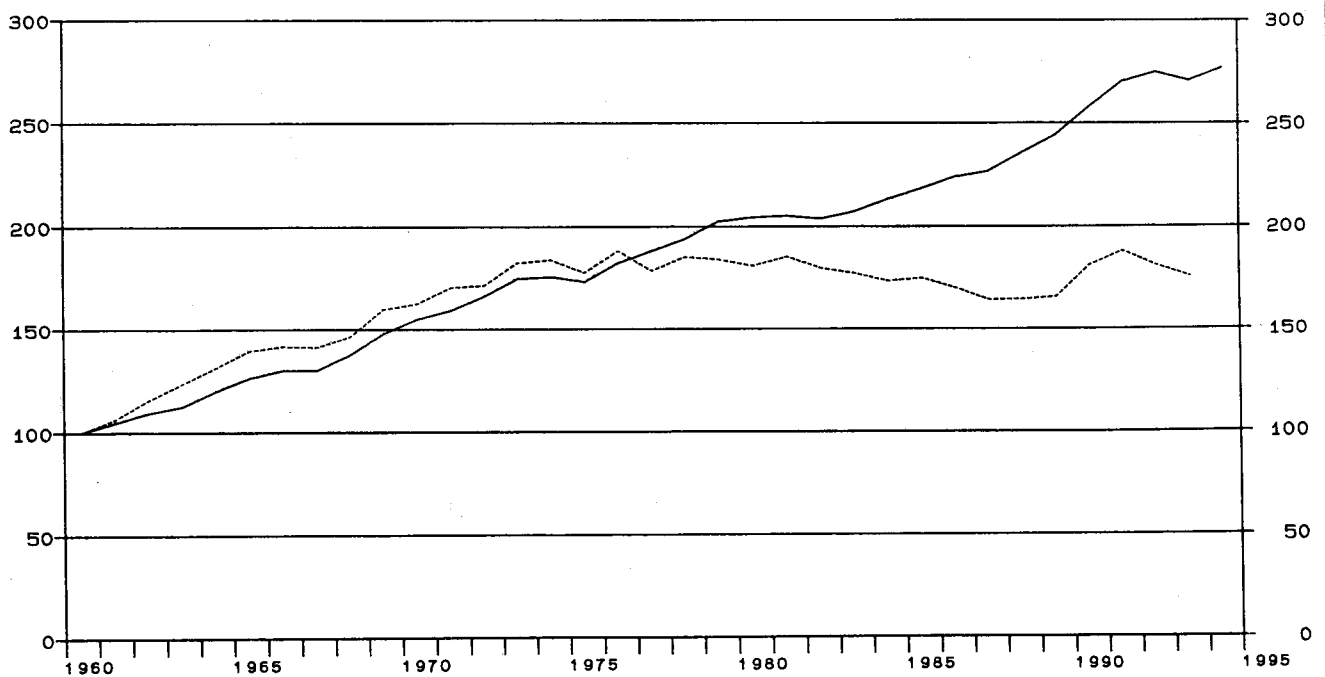

Früheres Bundesgebiet

Getränkeherstellung

Gegenstand der Nachweisung		1960	1965	1970	1975	1978	1979	1980
in jeweiligen Preisen (Mrd. DM)								
1	Produktionswert	8.82	13.03	17.05	23.53	26.55	27.33	28.20
2	- Vorleistungen	3.88	5.67	8.06	12.72	14.79	15.88	16.83
3	= Bruttowertschöpfung	4.94	7.36	8.99	10.81	11.76	11.45	11.37
4	- Abschreibungen	0.94	1.51	1.72	1.80	1.90
5	- Produktionssteuern abzüglich Subventionen	3.35	4.18	4.22	4.36	3.95
6	= Nettowertschöpfung	4.70	5.12	5.82	5.29	5.52
Entstandene Bruttoeinkommen aus								
7	unselbständiger Arbeit	2.75	3.79	4.50	4.50	4.72
8	dar.: Bruttolohn- und -gehaltssumme	2.39	3.26	3.84	3.84	4.03
9	Unternehmertätigkeit und Vermögen	1.95	1.33	1.32	0.79	0.80
10	Bruttoanlageinvestitionen	0.74	1.09	1.44	1.44	1.76	1.81	1.90
11	Ausrüstungen	0.51	0.82	1.17	1.15	1.44	1.46	1.49
12	Bauten	0.23	0.27	0.27	0.29	0.32	0.35	0.41
13	Nettoanlageinvestitionen	0.50	-0.07	0.04	0.01	-
14	Nettoanlagevermögen zu Wiederbeschaffungs-							
15	preisen am Jahresanfang	9.82	15.38	17.29	18.12	19.20
16	Ausrüstungen	6.01	9.38	10.66	11.07	11.46
16	Bauten	3.81	6.00	6.63	7.05	7.74
in Preisen von 1991 (Mrd. DM)								
17	Bruttowertschöpfung	8.26	11.51	13.45	14.66	15.29	15.19	14.94
18	Bruttoanlageinvestitionen	2.60	3.09	3.56	2.69	2.92	2.88	2.85
19	Ausrüstungen	1.74	2.34	2.91	2.14	2.39	2.34	2.27
20	Bauten	0.86	0.75	0.65	0.55	0.53	0.54	0.58
21	Bruttoanlagevermögen am Jahresanfang	41.29	50.94	53.79	54.45	54.98
22	Ausrüstungen	26.78	33.26	34.87	35.20	35.40
23	Bauten	14.51	17.68	18.92	19.25	19.58
24	Kapitalstock	42.42	51.34	54.12	54.71	55.19
Erwerbstätigkeit (Durchschnitt in 1000)								
25	Erwerbstätige im Inland	161	136	130	123	121
26	dar.: beschäftigte Arbeitnehmer	154	132	126	119	117
Kennziffern								
27	in % des Produktionswertes							
28	Vorleistungen (Vorleistungsquote)	44.0	43.5	47.3	54.1	55.7	58.1	59.7
28	Bruttoanlageinvestitionen	8.4	8.4	8.4	6.1	6.6	6.6	6.7
29	in % der Bruttowertschöpfung							
30	Abschreibungen	10.5	14.0	14.6	15.7	16.7
30	Nettowertschöpfung	52.3	47.4	49.5	46.2	48.5
31	in % der Nettowertschöpfung							
31	Einkommen aus unselbst. Arbeit (Lohnquote)	58.5	74.0	77.3	85.1	85.5
32	in % des Kapitalstocks							
32	Bruttoanlageinvestitionen (in Pr. v. 1991)	8.4	5.2	5.4	5.3	5.2
33	Ausrüstungen	6.9	4.2	4.4	4.3	4.1
34	Bauten	1.5	1.1	1.0	1.0	1.1
35	Kapitalkoeffizient (Verhältnis Kapitalstock							
35	zu Bruttowertschöpfung in Preisen von 1991)	3.2	3.5	3.5	3.6	3.7
36	Kapitalintensität (Kapitalstock je Erwerbs-							
36	tätigen in 1000 DM)	263.5	377.5	416.3	444.8	456.2
37	Angaben je Erwerbstätigen (1000 DM)							
37	Bruttoanlageinvestitionen (in jew. Preisen)	8.9	10.6	13.5	14.7	15.7
38	Bruttoanlageinvestitionen (in Preisen v. 1991)	.	.	22.1	19.8	22.5	23.4	23.6
39	Angaben je beschäft. Arbeitnehmer (1000 DM)							
39	Einkommen aus unselbst. Arbeit (Lohnkosten)	17.9	28.7	35.7	37.8	40.3
40	Bruttolohn- und -gehaltssumme (monatlich)	1.3	2.1	2.5	2.7	2.9
41	1970 = 100							
41	Arbeitsproduktivität (Bruttowertschöpfung in							
41	Preisen von 1991 je Erwerbstätigen)	100	129	141	148	148
42	Lohnstückkosten	100	125	142	143	153
43	Kapitalproduktivität (Bruttowertschöpfung in							
43	Preisen von 1991 zu Kapitalstock)	100	90	89	88	85
Anteil an der Summe aller Wirtschaftsbereiche (in %)								
44	Produktionswert	1.1	1.1	1.0	0.9	0.8	0.8	0.7
45	Bruttowertschöpfung	1.6	1.6	1.4	1.1	0.9	0.9	0.8
46	Nettowertschöpfung	0.9	0.6	0.6	0.5	0.5
47	Entstandene Bruttoeinkommen aus							
48	unselbständiger Arbeit	0.8	0.6	0.6	0.6	0.5
48	Unternehmertätigkeit und Vermögen	1.0	0.5	0.4	0.2	0.2
49	Bruttoanlageinvestitionen	1.0	0.9	0.8	0.7	0.7	0.6	0.6
50	Ausrüstungen	1.8	1.8	1.7	1.4	1.3	1.2	1.1
51	Bauten	0.5	0.4	0.3	0.2	0.2	0.2	0.2
52	Bruttoanlagevermögen in Preisen von 1991							
52	am Jahresanfang	0.7	0.7	0.7	0.7	0.6
53	Ausrüstungen	2.2	2.1	2.0	2.0	1.9
54	Bauten	0.3	0.3	0.3	0.3	0.3
55	Erwerbstätige im Inland	0.6	0.5	0.5	0.5	0.4

Statistisches Bundesamt Wiesbaden
Fachserie 18, Reihe S.19, 1994

Früheres Bundesgebiet
Getränkeherstellung

Gegenstand der Nachweisung		1981	1982	1983	1984	1985	1986	1987
in jeweiligen Preisen (Mrd. DM)								
1	Produktionswert	30.07	31.45	31.97	31.57	31.81	32.50	31.86
2	- Vorleistungen	17.89	18.92	19.24	19.10	19.18	19.45	18.88
3	= Bruttowertschöpfung	12.18	12.53	12.73	12.47	12.63	13.05	12.98
4	- Abschreibungen	2.01	2.11	2.16	2.23	2.28	2.33	2.37
5	- Produktionssteuern abzüglich Subventionen	4.43	4.39	4.14	4.10	4.32	4.33	4.38
6	= Nettowertschöpfung	5.74	6.03	6.43	6.14	6.03	6.39	6.23
7	Entstandene Bruttoeinkommen aus unselbständiger Arbeit	4.89	5.03	5.10	5.08	5.11	5.15	5.14
8	dar.: Bruttolohn- und -gehaltssumme	4.16	4.26	4.31	4.29	4.30	4.32	4.31
9	Unternehmertätigkeit und Vermögen	0.85	1.00	1.33	1.06	0.92	1.24	1.09
10	Bruttoanlageinvestitionen	2.01	1.88	2.14	1.93	1.80	2.05	2.35
11	Ausrüstungen	1.58	1.51	1.72	1.51	1.53	1.72	1.87
12	Bauten	0.43	0.37	0.42	0.42	0.27	0.33	0.48
13	Nettoanlageinvestitionen	-	-0.23	-0.02	-0.30	-0.48	-0.28	-0.02
14	Nettoanlagevermögen zu Wiederbeschaffungs- preisen am Jahresanfang	20.38	21.56	21.86	22.39	22.60	22.47	22.60
15	Ausrüstungen	12.00	12.71	13.02	13.38	13.49	13.47	13.59
16	Bauten	8.38	8.85	8.84	9.01	9.11	9.00	9.01
in Preisen von 1991 (Mrd. DM)								
17	Bruttowertschöpfung	15.31	14.84	14.62	14.31	14.45	14.04	13.56
18	Bruttoanlageinvestitionen	2.85	2.53	2.80	2.45	2.21	2.44	2.76
19	Ausrüstungen	2.28	2.06	2.27	1.93	1.88	2.04	2.19
20	Bauten	0.57	0.47	0.53	0.52	0.33	0.40	0.57
21	Bruttoanlagevermögen am Jahresanfang	55.41	55.79	55.82	56.09	56.01	55.67	55.53
22	Ausrüstungen	35.48	35.54	35.37	35.40	35.10	34.74	34.52
23	Bauten	19.93	20.25	20.45	20.69	20.91	20.93	21.01
24	Kapitalstock	55.60	55.80	55.95	56.05	55.84	55.60	55.59
Erwerbstätigkeit (Durchschnitt in 1000)								
25	Erwerbstätige im Inland	118	114	112	108	104	101	97
26	dar.: beschäftigte Arbeitnehmer	115	111	108	104	100	97	93
Kennziffern								
27	in % des Produktionswertes Vorleistungen (Vorleistungsquote)	59.5	60.2	60.2	60.5	60.3	59.8	59.3
28	Bruttoanlageinvestitionen	6.7	6.0	6.7	6.1	5.7	6.3	7.4
29	in % der Bruttowertschöpfung Abschreibungen	16.5	16.8	17.0	17.9	18.1	17.9	18.3
30	Nettowertschöpfung	47.1	48.1	50.5	49.2	47.7	49.0	48.0
31	in % der Nettowertschöpfung Einkommen aus unselbst. Arbeit (Lohnquote) ...	85.2	83.4	79.3	82.7	84.7	80.6	82.5
32	in % des Kapitalstocks Bruttoanlageinvestitionen (in Pr. v. 1991) ...	5.1	4.5	5.0	4.4	4.0	4.4	5.0
33	Ausrüstungen	4.1	3.7	4.1	3.4	3.4	3.7	3.9
34	Bauten	1.0	0.8	0.9	0.9	0.6	0.7	1.0
35	Kapitalkoeffizient (Verhältnis Kapitalstock zu Bruttowertschöpfung in Preisen von 1991) ...	3.6	3.8	3.8	3.9	3.9	4.0	4.1
36	Kapitalintensität (Kapitalstock je Erwerbs- tätigen in 1000 DM)	471.2	489.5	499.6	519.0	536.9	550.5	573.1
37	Angaben je Erwerbstätigen (1000 DM) Bruttoanlageinvestitionen (in jew. Preisen) ..	17.0	16.5	19.1	17.9	17.3	20.3	24.2
38	Bruttoanlageinvestitionen (in Preisen v. 1991)	24.2	22.2	25.0	22.7	21.2	24.2	28.5
39	Angaben je beschäft. Arbeitnehmer (1000 DM) Einkommen aus unselbst. Arbeit (Lohnkosten) ..	42.5	45.3	47.2	48.8	51.1	53.1	55.3
40	Bruttolohn- und -gehaltssumme (monatlich)	3.0	3.2	3.3	3.4	3.6	3.7	3.9
41	1970 = 100 Arbeitsproduktivität (Bruttowertschöpfung in Preisen von 1991 je Erwerbstätigen)	155	156	156	159	166	166	167
42	Lohnstückkosten	153	163	169	172	172	179	185
43	Kapitalproduktivität (Bruttowertschöpfung in Preisen von 1991 zu Kapitalstock)	87	84	82	81	82	80	77
Anteil an der Summe aller Wirtschaftsbereiche (in %)								
44	Produktionswert	0.7	0.8	0.7	0.7	0.7	0.7	0.6
45	Bruttowertschöpfung	0.8	0.8	0.8	0.7	0.7	0.7	0.7
46	Nettowertschöpfung	0.5	0.5	0.5	0.4	0.4	0.4	0.4
47	Entstandene Bruttoeinkommen aus unselbständiger Arbeit	0.5	0.5	0.5	0.5	0.5	0.5	0.5
48	Unternehmertätigkeit und Vermögen	0.3	0.3	0.3	0.2	0.2	0.3	0.2
49	Bruttoanlageinvestitionen	0.6	0.6	0.6	0.5	0.5	0.5	0.6
50	Ausrüstungen	1.2	1.2	1.2	1.1	1.0	1.0	1.1
51	Bauten	0.2	0.2	0.2	0.2	0.1	0.2	0.2
52	Bruttoanlagevermögen in Preisen von 1991 am Jahresanfang	0.6	0.6	0.6	0.6	0.6	0.6	0.5
53	Ausrüstungen	1.8	1.8	1.8	1.7	1.7	1.6	1.6
54	Bauten	0.3	0.3	0.3	0.3	0.3	0.3	0.3
55	Erwerbstätige im Inland	0.4	0.4	0.4	0.4	0.4	0.4	0.4

Statistisches Bundesamt Wiesbaden
Fachserie 18, Reihe S.19, 1994

Früheres Bundesgebiet



Getränkeherstellung

Gegenstand der Nachweisung		1988	1989	1990	1991	1992	1993	1994
in jeweiligen Preisen (Mrd. DM)								
1	Produktionswert	32.89	34.57	38.59	42.67	42.47	41.57	
2	- Vorleistungen	19.89	21.11	23.83	27.15	26.77	25.63	
3	= Bruttowertschöpfung	13.00	13.46	14.76	15.52	15.70	15.94	
4	- Abschreibungen	2.43	2.53	2.66	2.95	3.15	3.30	
5	- Produktionssteuern abzüglich Subventionen	4.33	4.45	4.79	4.96	4.78	4.71	
6	= Nettowertschöpfung	6.24	6.48	7.31	7.61	7.77	7.93	
Entstandene Bruttoeinkommen aus								
7	unselbständiger Arbeit	5.24	5.32	5.65	6.20	6.56	6.53	
8	dar.: Bruttolohn- und -gehaltssumme	4.39	4.46	4.74	5.19	5.49	5.44	
9	Unternehmertätigkeit und Vermögen	1.00	1.16	1.66	1.41	1.21	1.40	
10	Bruttoanlageinvestitionen	2.44	2.83	3.36	4.14	4.37	3.36	
11	Ausrüstungen	2.01	2.23	2.83	3.48	3.52	2.74	
12	Bauten	0.43	0.60	0.53	0.66	0.85	0.62	
13	Nettoanlageinvestitionen	0.01	0.30	0.70	1.19	1.22	0.06	
14	Nettoanlagevermögen zu Wiederbeschaffungs-							
	preisen am Jahresanfang	22.97	23.65	24.78	26.80	29.46	31.53	
15	Ausrüstungen	13.83	14.34	14.91	16.29	18.25	19.59	
16	Bauten	9.14	9.31	9.87	10.51	11.21	11.94	
in Preisen von 1991 (Mrd. DM)								
17	Bruttowertschöpfung	13.59	13.70	14.97	15.52	14.94	14.49	
18	Bruttoanlageinvestitionen	2.76	3.10	3.58	4.14	4.21	3.14	
19	Ausrüstungen	2.26	2.42	3.02	3.48	3.40	2.67	
20	Bauten	0.50	0.68	0.56	0.66	0.81	0.57	
21	Bruttoanlagevermögen am Jahresanfang	55.65	55.71	56.05	56.80	58.04	59.31	
22	Ausrüstungen	34.41	34.33	34.37	34.96	35.97	36.89	
23	Bauten	21.24	21.38	21.68	21.84	22.07	22.42	
24	Kapitalstock	55.68	55.88	56.42	57.42	58.67	59.38	
Erwerbstätigkeit (Durchschnitt in 1000)								
25	Erwerbstätige im Inland	95	94	96	100	100	95	
26	dar.: beschäftigte Arbeitnehmer	91	90	92	96	96	91	
Kennziffern								
in % des Produktionswertes								
27	Vorleistungen (Vorleistungsquote)	60.5	61.1	61.8	63.6	63.0	61.7	
28	Bruttoanlageinvestitionen	7.4	8.2	8.7	9.7	10.3	8.1	
in % der Bruttowertschöpfung								
29	Abschreibungen	18.7	18.8	18.0	19.0	20.1	20.7	
30	Nettowertschöpfung	48.0	48.1	49.5	49.0	49.5	49.7	
in % der Nettowertschöpfung								
31	Einkommen aus unselbst. Arbeit (Lohnquote) ...	84.0	82.1	77.3	81.5	84.4	82.3	
in % des Kapitalstocks								
32	Bruttoanlageinvestitionen (in Pr. v. 1991) ...	5.0	5.5	6.3	7.2	7.2	5.3	
33	Ausrüstungen	4.1	4.3	5.4	6.1	5.8	4.3	
34	Bauten	0.9	1.2	1.0	1.1	1.4	1.0	
35	Kapitalkoeffizient (Verhältnis Kapitalstock							
	zu Bruttowertschöpfung in Preisen von 1991) ...	4.1	4.1	3.8	3.7	3.9	4.1	
36	Kapitalintensität (Kapitalstock je Erwerbs-							
	tätigen in 1000 DM)	586.1	594.5	587.8	574.2	586.7	625.1	
Angaben je Erwerbstätigen (1000 DM)								
37	Bruttoanlageinvestitionen (in jew. Preisen) ..	25.7	30.1	35.0	41.4	43.7	35.4	
38	Bruttoanlageinvestitionen (in Preisen v. 1991)	29.1	33.0	37.3	41.4	42.1	33.1	
Angaben je beschäft. Arbeitnehmer (1000 DM)								
39	Einkommen aus unselbst. Arbeit (Lohnkosten) ..	57.6	59.1	61.4	64.6	68.3	71.8	
40	Bruttolohn- und -gehaltssumme (monatlich)	4.0	4.1	4.3	4.5	4.8	5.0	
1970 = 100								
41	Arbeitsproduktivität (Bruttowertschöpfung in							
	Preisen von 1991 je Erwerbstätigen)	171	174	187	186	179	183	
42	Lohnstückkosten	188	190	184	195	214	220	
43	Kapitalproduktivität (Bruttowertschöpfung in							
	Preisen von 1991 zu Kapitalstock)	77	77	84	85	80	77	
Anteil an der Summe aller Wirtschaftsbereiche (in %)								
44	Produktionswert	0.6	0.6	0.6	0.7	0.6	0.6	
45	Bruttowertschöpfung	0.6	0.6	0.6	0.6	0.6	0.6	
46	Nettowertschöpfung	0.4	0.4	0.4	0.4	0.3	0.4	
Entstandene Bruttoeinkommen aus								
47	unselbständiger Arbeit	0.5	0.4	0.4	0.4	0.4	0.4	
48	Unternehmertätigkeit und Vermögen	0.2	0.2	0.3	0.2	0.2	0.2	
49	Bruttoanlageinvestitionen	0.6	0.6	0.6	0.7	0.7	0.6	
50	Ausrüstungen	1.0	1.0	1.2	1.3	1.3	1.2	
51	Bauten	0.2	0.2	0.2	0.2	0.3	0.2	
Bruttoanlagevermögen in Preisen von 1991								
52	am Jahresanfang	0.5	0.5	0.5	0.5	0.5	0.5	
53	Ausrüstungen	1.6	1.5	1.5	1.4	1.4	1.4	
54	Bauten	0.3	0.3	0.3	0.2	0.2	0.2	
55	Erwerbstätige im Inland	0.3	0.3	0.3	0.3	0.3	0.3	

Statistisches Bundesamt Wiesbaden
 Fachserie 18, Reihe S.19, 1994

Tabakverarbeitung

Anteile an der Summe aller Wirtschaftsbereiche

-  Bruttowertschöpfung in jeweiligen Preisen
-  Erwerbstätige im Inland
-  Kapitalstock (ohne Wohnungsbau und öff. Tiefbau)

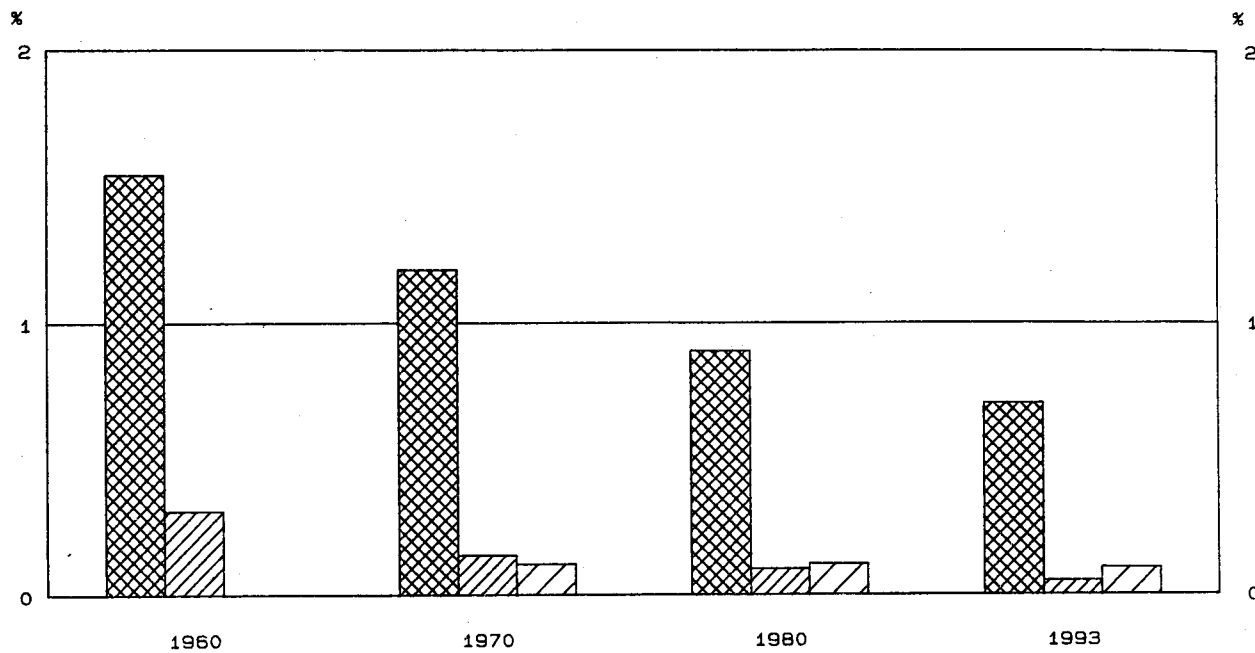

Bruttowertschöpfung in Preisen von 1991

1960 = 100

- Alle Wirtschaftsbereiche (unbereinigt)
- - - - - Tabakverarbeitung

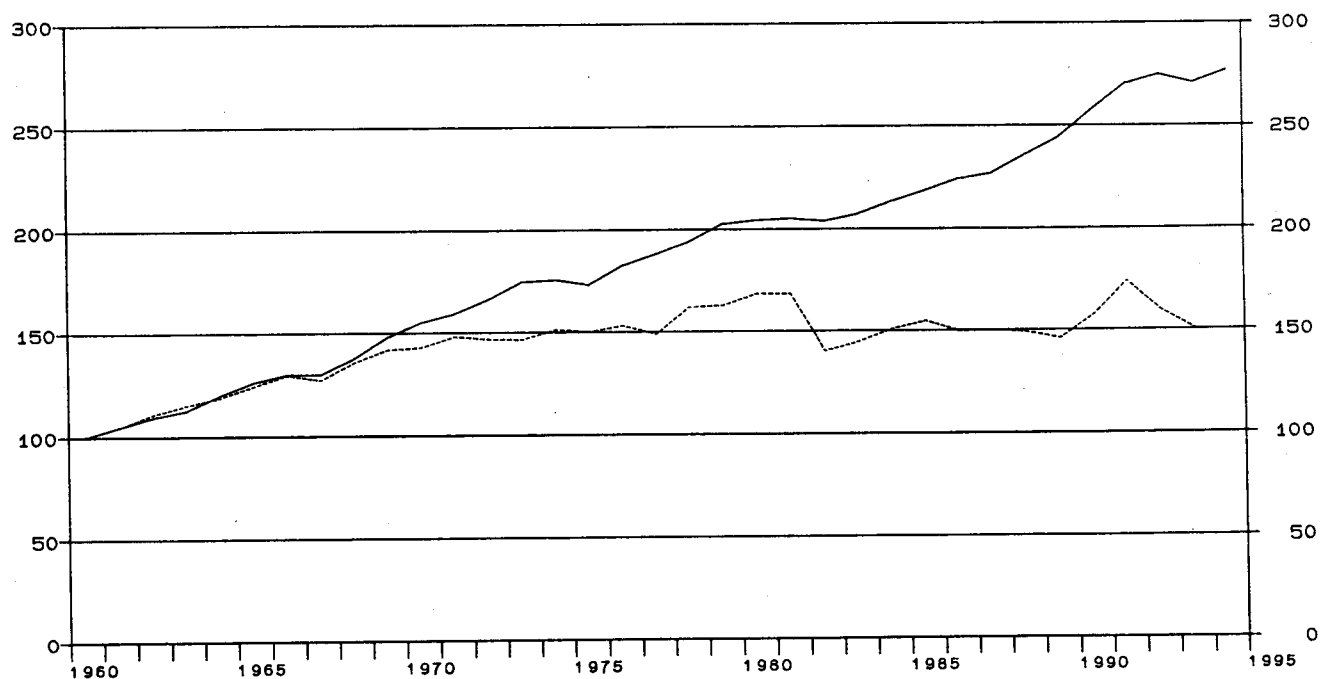

Früheres Bundesgebiet

Tabakverarbeitung

Gegenstand der Nachweisung	1960	1965	1970	1975	1978	1979	1980
in jeweiligen Preisen (Mrd. DM)							
1 Produktionswert	6.21	7.95	9.63	12.81	14.79	15.33	16.11
2 - Vorleistungen	1.55	2.00	1.91	2.58	2.83	3.38	3.42
3 = Bruttowertschöpfung	4.66	5.95	7.72	10.23	11.96	11.95	12.69
4 - Abschreibungen	0.09	0.14	0.17	0.19	0.21
5 - Produktionssteuern abzüglich Subventionen	6.34	8.64	10.05	10.39	11.02
6 = Nettowertschöpfung	1.29	1.45	1.74	1.37	1.46
Entstandene Bruttoeinkommen aus							
7 unselbständiger Arbeit	0.39	0.44	0.56	0.73	0.84	0.93	0.98
8 dar.: Bruttolohn- und -gehaltssumme	0.35	0.39	0.49	0.63	0.72	0.80	0.85
9 Unternehmertätigkeit und Vermögen	0.73	0.72	0.90	0.44	0.48
10 Bruttoanlageinvestitionen	0.06	0.09	0.14	0.19	0.23	0.32	0.33
11 Ausrüstungen	0.05	0.07	0.12	0.16	0.21	0.27	0.27
12 Bauten	0.01	0.02	0.02	0.03	0.02	0.05	0.06
13 Nettoanlageinvestitionen	0.05	0.05	0.06	0.13	0.12
14 Nettoanlagevermögen zu Wiederbeschaffungs-							
preisen am Jahresanfang	0.91	1.43	1.71	1.85	2.09
15 Ausrüstungen	0.71	1.07	1.25	1.36	1.52
16 Bauten	0.20	0.36	0.46	0.49	0.57
in Preisen von 1991 (Mrd. DM)							
17 Bruttowertschöpfung	11.20	13.94	16.00	16.79	18.16	18.25	18.88
18 Bruttoanlageinvestitionen	0.19	0.24	0.33	0.33	0.35	0.48	0.46
19 Ausrüstungen	0.15	0.18	0.28	0.27	0.32	0.40	0.38
20 Bauten	0.04	0.06	0.05	0.06	0.03	0.08	0.08
21 Bruttoanlagevermögen am Jahresanfang	3.51	4.46	4.90	5.06	5.34
22 Ausrüstungen	2.79	3.45	3.70	3.84	4.05
23 Bauten	0.72	1.01	1.20	1.22	1.29
24 Kapitalstock	3.62	4.55	4.98	5.20	5.46
Erwerbstätigkeit (Durchschnitt in 1000)							
25 Erwerbstätige im Inland	80	53	39	28	25	26	26
26 dar.: beschäftigte Arbeitnehmer	80	53	39	28	25	26	26
Kennziffern							
27 in % des Produktionswertes							
28 Vorleistungen (Vorleistungsquote)	25.0	25.2	19.8	20.1	19.1	22.0	21.2
Bruttoanlageinvestitionen	1.0	1.1	1.5	1.5	1.6	2.1	2.0
29 in % der Bruttowertschöpfung							
30 Abschreibungen	1.2	1.4	1.4	1.6	1.7
Nettowertschöpfung	16.7	14.2	14.5	11.5	11.5
31 in % der Nettowertschöpfung							
Einkommen aus unselbst. Arbeit (Lohnquote)	43.4	50.3	48.3	67.9	67.1
32 in % des Kapitalstocks							
33 Bruttoanlageinvestitionen (in Pr. v. 1991)	9.1	7.3	7.0	9.2	8.4
34 Ausrüstungen	7.7	5.9	6.4	7.7	7.0
Bauten	1.4	1.3	0.6	1.5	1.5
35 Kapitalkoeffizient (Verhältnis Kapitalstock							
zu Bruttowertschöpfung in Preisen von 1991)	0.2	0.3	0.3	0.3	0.3
36 Kapitalintensität (Kapitalstock je Erwerbs-							
tätigen in 1000 DM)	92.8	162.5	199.2	200.0	210.2
Angaben je Erwerbstätigen (1000 DM)							
37 Bruttoanlageinvestitionen (in jew. Preisen) ..	0.7	1.7	3.6	6.8	9.2	12.3	12.7
38 Bruttoanlageinvestitionen (in Preisen v. 1991)	2.4	4.5	8.5	11.8	14.0	18.5	17.7
Angaben je beschäft. Arbeitnehmer (1000 DM)							
39 Einkommen aus unselbst. Arbeit (Lohnkosten) ..	4.9	8.3	14.4	26.1	33.6	35.8	37.7
40 Bruttolohn- und -gehaltssumme (monatlich)	0.4	0.6	1.0	1.9	2.4	2.6	2.7
1970 = 100							
41 Arbeitsproduktivität (Bruttowertschöpfung in							
Preisen von 1991 je Erwerbstätigen)	34	64	100	146	177	171	177
42 Lohnstückkosten	99	90	100	124	132	146	148
43 Kapitalproduktivität (Bruttowertschöpfung in							
Preisen von 1991 zu Kapitalstock)	100	83	83	79	78
Anteil an der Summe aller Wirtschaftsbereiche (in %)							
44 Produktionswert	0.7	0.6	0.6	0.5	0.5	0.4	0.4
45 Bruttowertschöpfung	1.5	1.3	1.2	1.0	1.0	0.9	0.9
46 Nettowertschöpfung	0.2	0.2	0.2	0.1	0.1
Entstandene Bruttoeinkommen aus							
47 unselbständiger Arbeit	0.3	0.2	0.2	0.1	0.1	0.1	0.1
48 Unternehmertätigkeit und Vermögen	0.4	0.3	0.3	0.1	0.1
49 Bruttoanlageinvestitionen	0.1	0.1	0.1	0.1	0.1	0.1	0.1
50 Ausrüstungen	0.2	0.2	0.2	0.2	0.2	0.2	0.2
51 Bauten	0.0	0.0	0.0	0.0	0.0	0.0	0.0
Bruttoanlagevermögen in Preisen von 1991							
52 am Jahresanfang	0.1	0.1	0.1	0.1	0.1
53 Ausrüstungen	0.2	0.2	0.2	0.2	0.2
54 Bauten	0.0	0.0	0.0	0.0	0.0
55 Erwerbstätige im Inland	0.3	0.2	0.1	0.1	0.1	0.1	0.1

Statistisches Bundesamt Wiesbaden
Fachserie 18, Reihe S.19, 1994

Früheres Bundesgebiet

Tabakverarbeitung

Gegenstand der Nachweisung		1981	1982	1983	1984	1985	1986	1987
in jeweiligen Preisen (Mrd. DM)								
1	Produktionswert	16.37	16.93	18.76	19.32	21.07	21.35	21.17
2	= Vorleistungen	3.79	3.94	4.29	4.60	5.87	5.96	5.74
3	= Bruttowertschöpfung	12.58	12.99	14.47	14.72	15.20	15.39	15.43
4	= Abschreibungen	0.23	0.25	0.26	0.28	0.30	0.31	0.32
5	= Produktionssteuern abzüglich Subventionen	10.74	11.11	12.67	13.20	13.21	13.33	13.39
6	= Nettowertschöpfung	1.61	1.63	1.54	1.24	1.69	1.75	1.78
Entstandene Bruttoeinkommen aus								
7	unselbständiger Arbeit	1.06	1.11	1.11	1.08	1.03	1.09	1.10
8	dar.: Bruttolohn- und -gehaltssumme	0.91	0.95	0.95	0.92	0.87	0.92	0.93
9	Unternehmertätigkeit und Vermögen	0.55	0.52	0.43	0.16	0.66	0.66	0.68
10	Bruttoanlageinvestitionen	0.32	0.29	0.33	0.33	0.33	0.28	0.27
11	Ausrüstungen	0.28	0.21	0.30	0.32	0.31	0.25	0.24
12	Bauten	0.04	0.08	0.03	0.01	0.02	0.03	0.03
13	Nettoanlageinvestitionen	0.09	0.04	0.07	0.05	0.03	-0.03	-0.05
14	Nettoanlagevermögen zu Wiederbeschaffungs-							
15	preisen am Jahresanfang	2.34	2.56	2.68	2.84	2.95	3.03	3.04
16	Ausrüstungen	1.69	1.87	1.94	2.07	2.19	2.27	2.27
	Bauten	0.65	0.69	0.74	0.77	0.76	0.76	0.77
in Preisen von 1991 (Mrd. DM)								
17	Bruttowertschöpfung	18.87	15.67	16.17	16.88	17.32	16.74	16.79
18	Bruttoanlageinvestitionen	0.42	0.36	0.41	0.39	0.37	0.31	0.30
19	Ausrüstungen	0.37	0.26	0.37	0.38	0.35	0.27	0.26
20	Bauten	0.05	0.10	0.04	0.01	0.02	0.04	0.04
21	Bruttoanlagevermögen am Jahresanfang	5.59	5.79	5.92	6.09	6.23	6.34	6.38
22	Ausrüstungen	4.23	4.39	4.43	4.57	4.71	4.81	4.82
23	Bauten	1.36	1.40	1.49	1.52	1.52	1.53	1.56
24	Kapitalstock	5.69	5.85	6.00	6.16	6.28	6.36	6.39
Erwerbstätigkeit (Durchschnitt in 1000)								
25	Erwerbstätige im Inland	25	24	22	21	20	19	18
26	dar.: beschäftigte Arbeitnehmer	25	24	22	21	20	19	18
Kennziffern								
27	in % des Produktionswertes							
28	Vorleistungen (Vorleistungsquote)	23.2	23.3	22.9	23.8	27.9	27.9	27.1
	Bruttoanlageinvestitionen	2.0	1.7	1.8	1.7	1.6	1.3	1.3
29	in % der Bruttowertschöpfung							
30	Abschreibungen	1.8	1.9	1.8	1.9	2.0	2.0	2.1
	Nettowertschöpfung	12.8	12.5	10.6	8.4	11.1	11.4	11.5
31	in % der Nettowertschöpfung							
	Einkommen aus unselbst. Arbeit (Lohnquote) ...	65.8	68.1	72.1	87.1	60.9	62.3	61.8
32	in % des Kapitalstocks							
33	Bruttoanlageinvestitionen (in Pr. v. 1991) ...	7.4	6.1	6.8	6.3	5.9	4.9	4.7
34	Ausrüstungen	6.5	4.4	6.2	6.2	5.6	4.2	4.1
	Bauten	0.9	1.7	0.7	0.2	0.3	0.6	0.6
35	Kapitalkoeffizient (Verhältnis Kapitalstock							
	zu Bruttowertschöpfung in Preisen von 1991) ...	0.3	0.4	0.4	0.4	0.4	0.4	0.4
36	Kapitalintensität (Kapitalstock je Erwerbs-							
	tätigen in 1000 DM)	227.6	244.0	273.0	293.3	314.2	334.7	355.0
37	Angaben je Erwerbstätigen (1000 DM)							
38	Bruttoanlageinvestitionen (in jew. Preisen) ..	12.8	12.1	15.0	15.7	16.5	14.7	15.0
	Bruttoanlageinvestitionen (in Preisen v. 1991)	16.8	15.0	18.6	18.6	18.5	16.3	16.7
39	Angaben je beschäft. Arbeitnehmer (1000 DM)							
40	Einkommen aus unselbst. Arbeit (Lohnkosten) ..	42.4	46.2	50.5	51.4	51.5	57.4	61.1
	Bruttolohn- und -gehaltssumme (monatlich)	3.0	3.3	3.6	3.7	3.6	4.0	4.3
41	1970 = 100							
	Arbeitsproduktivität (Bruttowertschöpfung in							
42	Preisen von 1991 je Erwerbstätigen)	184	159	179	196	211	215	227
	Lohnstückkosten	160	202	196	183	170	186	187
43	Kapitalproduktivität (Bruttowertschöpfung in							
	Preisen von 1991 zu Kapitalstock)	75	61	61	62	62	60	59
Anteil an der Summe aller Wirtschaftsbereiche (in %)								
44	Produktionswert	0.4	0.4	0.4	0.4	0.4	0.4	0.4
45	Bruttowertschöpfung	0.8	0.8	0.9	0.9	0.9	0.8	0.8
46	Nettowertschöpfung	0.1	0.1	0.1	0.1	0.1	0.1	0.1
47	Entstandene Bruttoeinkommen aus							
48	unselbständiger Arbeit	0.1	0.1	0.1	0.1	0.1	0.1	0.1
	Unternehmertätigkeit und Vermögen	0.2	0.1	0.1	0.0	0.1	0.1	0.1
49	Bruttoanlageinvestitionen	0.1	0.1	0.1	0.1	0.1	0.1	0.1
50	Ausrüstungen	0.2	0.2	0.2	0.2	0.2	0.1	0.1
51	Bauten	0.0	0.0	0.0	0.0	0.0	0.0	0.0
52	Bruttoanlagevermögen in Preisen von 1991							
53	am Jahresanfang	0.1	0.1	0.1	0.1	0.1	0.1	0.1
54	Ausrüstungen	0.2	0.2	0.2	0.2	0.2	0.2	0.2
	Bauten	0.0	0.0	0.0	0.0	0.0	0.0	0.0
55	Erwerbstätige im Inland	0.1	0.1	0.1	0.1	0.1	0.1	0.1

Statistisches Bundesamt Wiesbaden
Fachserie 18, Reihe S.19, 1994

Früheres Bundesgebiet

Tabakverarbeitung

Gegenstand der Nachweisung		1988	1989	1990	1991	1992	1993	1994
in jeweiligen Preisen (Mrd. DM)								
1	Produktionswert	21.26	21.94	24.67	28.05	27.94	27.46	
2	- Vorleistungen	5.58	5.82	6.36	8.56	8.36	8.20	
3	= Bruttowertschöpfung	15.68	16.12	18.31	19.49	19.58	19.26	
4	- Abschreibungen	0.33	0.33	0.34	0.36	0.38	0.40	
5	- Produktionssteuern abzüglich Subventionen	13.41	13.88	14.04	15.93	15.91	16.18	
6	= Nettowertschöpfung	1.94	1.91	3.93	3.20	3.29	2.68	
Entstandene Bruttoeinkommen aus								
7	unselbständiger Arbeit	1.09	1.10	1.17	1.28	1.43	1.37	
8	dar.: Bruttolohn- und -gehaltssumme	0.92	0.93	0.99	1.08	1.21	1.15	
9	Unternehmertätigkeit und Vermögen	0.85	0.81	2.76	1.92	1.86	1.31	
10	Bruttoanlageinvestitionen	0.21	0.30	0.35	0.45	0.46	0.45	
11	Ausrüstungen	0.20	0.28	0.33	0.39	0.41	0.40	
12	Bauten	0.01	0.02	0.02	0.06	0.05	0.05	
13	Nettoanlageinvestitionen	-0.12	-0.03	0.01	0.09	0.08	0.05	
14	Nettoanlagevermögen zu Wiederbeschaffungs-							
	preisen am Jahresanfang	3.04	3.00	2.99	3.10	3.33	3.49	
15	Ausrüstungen	2.26	2.22	2.19	2.26	2.42	2.53	
16	Bauten	0.78	0.78	0.80	0.84	0.91	0.96	
in Preisen von 1991 (Mrd. DM)								
17	Bruttowertschöpfung	16.66	16.31	17.63	19.49	17.87	16.81	
18	Bruttoanlageinvestitionen	0.22	0.31	0.36	0.45	0.44	0.42	
19	Ausrüstungen	0.21	0.29	0.34	0.39	0.39	0.37	
20	Bauten	0.01	0.02	0.02	0.06	0.05	0.05	
21	Bruttoanlagevermögen am Jahresanfang	6.40	6.35	6.37	6.42	6.55	6.66	
22	Ausrüstungen	4.81	4.76	4.77	4.82	4.91	4.99	
23	Bauten	1.59	1.59	1.60	1.60	1.64	1.67	
24	Kapitalstock	6.37	6.36	6.39	6.48	6.60	6.70	
Erwerbstätigkeit (Durchschnitt in 1000)								
25	Erwerbstätige im Inland	17	17	16	17	17	15	
26	dar.: beschäftigte Arbeitnehmer	17	17	16	17	17	15	
Kennziffern								
in % des Produktionswertes								
27	Vorleistungen (Vorleistungsquote)	26.2	26.5	25.8	30.5	29.9	29.9	
28	Bruttoanlageinvestitionen	1.0	1.4	1.4	1.6	1.6	1.6	
in % der Bruttowertschöpfung								
29	Abschreibungen	2.1	2.0	1.9	1.8	1.9	2.1	
30	Nettowertschöpfung	12.4	11.8	21.5	16.4	16.8	13.9	
in % der Nettowertschöpfung								
31	Einkommen aus unselbst. Arbeit (Lohnquote) ...	56.2	57.6	29.8	40.0	43.5	51.1	
in % des Kapitalstocks								
32	Bruttoanlageinvestitionen (in Pr. v. 1991) ...	3.5	4.9	5.6	6.9	6.7	6.3	
33	Ausrüstungen	3.3	4.6	5.3	6.0	5.9	5.5	
34	Bauten	0.2	0.3	0.3	0.9	0.8	0.7	
35	Kapitalkoeffizient (Verhältnis Kapitalstock							
	zu Bruttowertschöpfung in Preisen von 1991) ...	0.4	0.4	0.4	0.3	0.4	0.4	
36	Kapitalintensität (Kapitalstock je Erwerbs-							
	tätigen in 1000 DM)	375.0	374.1	399.7	381.5	388.5	446.7	
Angaben je Erwerbstätigen (1000 DM)								
37	Bruttoanlageinvestitionen (in jew. Preisen) ..	12.4	17.6	21.9	26.5	27.1	30.0	
38	Bruttoanlageinvestitionen (in Preisen v. 1991)	12.9	18.2	22.5	26.5	25.9	28.0	
Angaben je beschäft. Arbeitnehmer (1000 DM)								
39	Einkommen aus unselbst. Arbeit (Lohnkosten) ..	64.1	64.7	73.1	75.3	84.1	91.3	
40	Bruttolohn- und -gehaltssumme (monatlich)	4.5	4.6	5.2	5.3	5.9	6.4	
1970 = 100								
41	Arbeitsproduktivität (Bruttowertschöpfung in							
	Preisen von 1991 je Erwerbstätigen)	239	234	269	279	256	273	
42	Lohnstückkosten	187	193	190	188	229	233	
43	Kapitalproduktivität (Bruttowertschöpfung in							
	Preisen von 1991 zu Kapitalstock)	59	58	62	68	61	57	
Anteil an der Summe aller Wirtschaftsbereiche (in %)								
44	Produktionswert	0.4	0.4	0.4	0.4	0.4	0.4	
45	Bruttowertschöpfung	0.8	0.7	0.8	0.8	0.7	0.7	
46	Nettowertschöpfung	0.1	0.1	0.2	0.1	0.1	0.1	
Entstandene Bruttoeinkommen aus								
47	unselbständiger Arbeit	0.1	0.1	0.1	0.1	0.1	0.1	
48	Unternehmertätigkeit und Vermögen	0.2	0.1	0.4	0.3	0.3	0.2	
49	Bruttoanlageinvestitionen	0.1	0.1	0.1	0.1	0.1	0.1	
50	Ausrüstungen	0.1	0.1	0.1	0.1	0.2	0.2	
51	Bauten	0.0	0.0	0.0	0.0	0.0	0.0	
Bruttoanlagevermögen in Preisen von 1991								
52	am Jahresanfang	0.1	0.1	0.1	0.1	0.1	0.1	
53	Ausrüstungen	0.2	0.2	0.2	0.2	0.2	0.2	
54	Bauten	0.0	0.0	0.0	0.0	0.0	0.0	
55	Erwerbstätige im Inland	0.1	0.1	0.1	0.1	0.1	0.1	

Statistisches Bundesamt Wiesbaden
Fachserie 18, Reihe S.19, 1994

Baugewerbe

Anteile an der Summe aller Wirtschaftsbereiche

- Bruttowertschöpfung in Jeweiligen Preisen
- Erwerbstätige im Inland
- Kapitalstock (ohne Wohnungsbau und öff. Tiefbau)

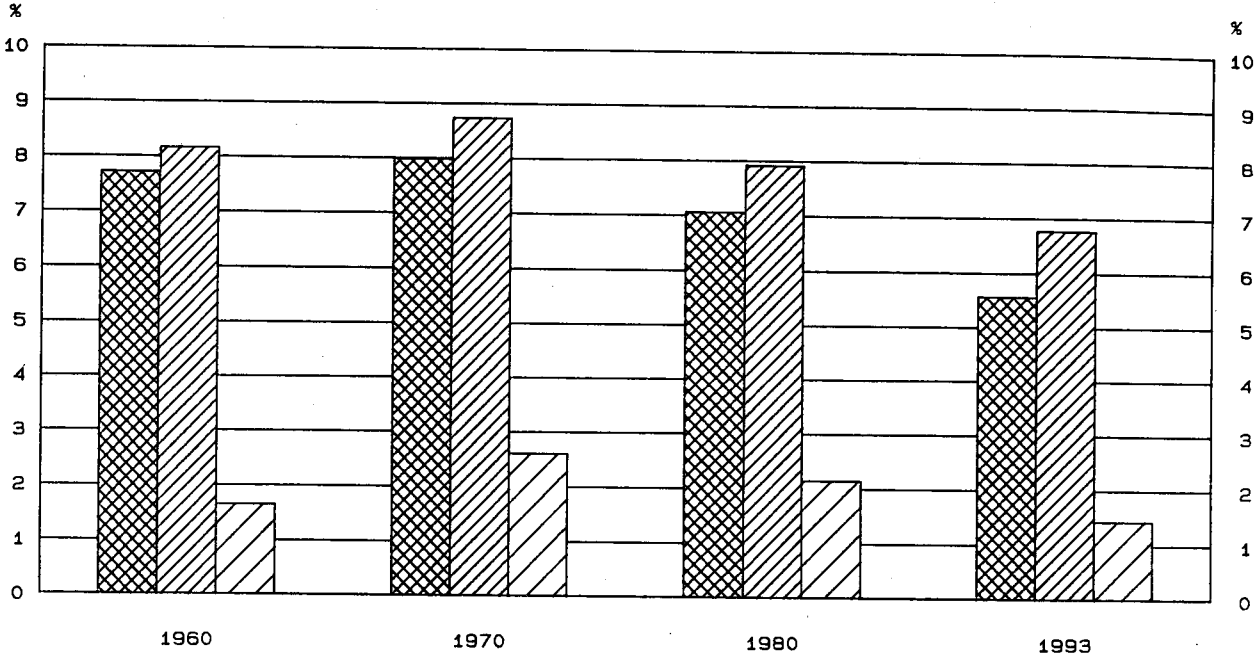

Bruttowertschöpfung in Preisen von 1991

1960 = 100

- Alle Wirtschaftsbereiche (unbereinigt)
- Baugewerbe

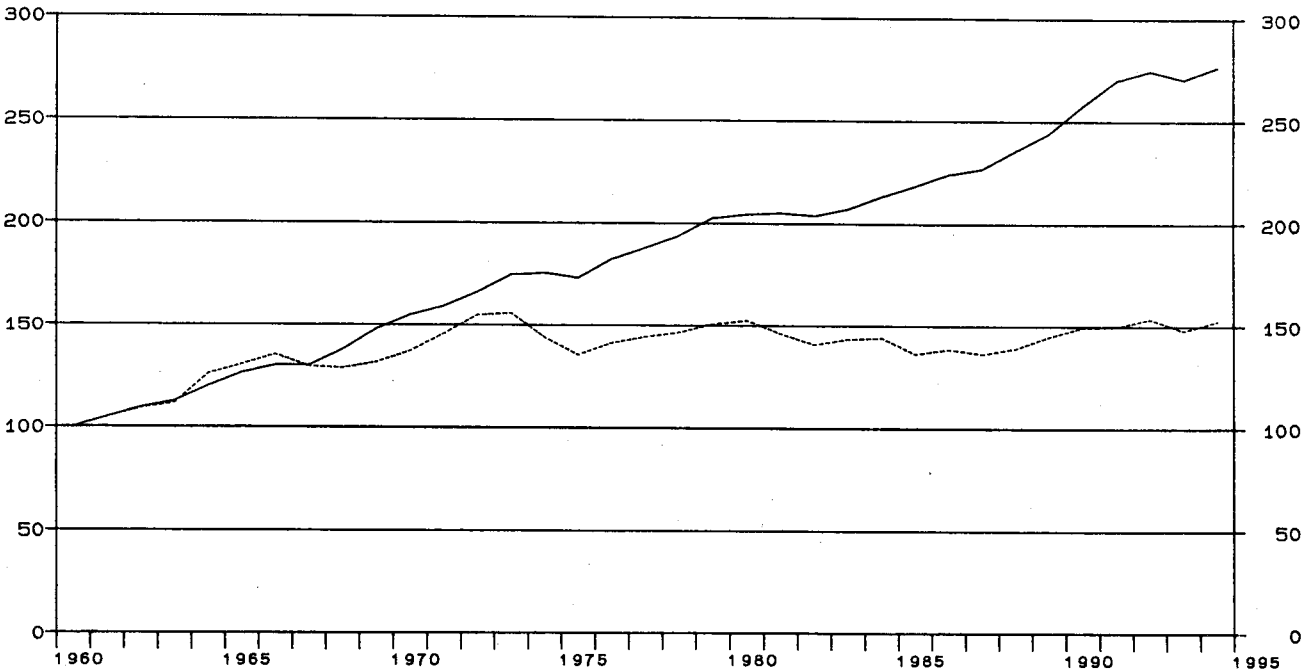

Früheres Bundesgebiet

Baugewerbe

Gegenstand der Nachweisung	1960	1965	1970	1975	1978	1979	1980
in jeweiligen Preisen (Mrd. DM)							
1 Produktionswert	42.86	74.01	95.88	126.82	154.39	175.88	195.96
2 - Vorleistungen	19.57	33.57	44.33	63.59	75.22	86.65	96.07
3 = Bruttowertschöpfung	23.29	40.44	51.55	63.23	79.17	89.23	99.89
4 - Abschreibungen	0.80	2.00	2.83	4.36	4.56	4.79	5.13
5 - Produktionssteuern abzüglich Subventionen	2.22	3.88	1.07	1.73	2.14	2.25	2.06
6 = Nettowertschöpfung	20.27	34.56	47.65	57.14	72.47	82.19	92.70
7 Entstandene Bruttoeinkommen aus unselbständiger Arbeit	12.64	23.42	32.52	46.28	53.85	59.37	65.69
8 dar.: Bruttolohn- und -gehaltsumme	10.88	20.35	28.17	38.58	44.63	49.12	54.19
9 Unternehmertätigkeit und Vermögen	7.63	11.14	15.13	10.86	18.62	22.82	27.01
10 Bruttoanlageinvestitionen	2.14	3.09	4.32	3.33	5.10	6.34	6.21
11 Ausrüstungen	1.84	2.55	3.81	2.83	4.44	5.56	5.37
12 Bauten	0.30	0.54	0.51	0.50	0.66	0.78	0.84
13 Nettoanlageinvestitionen	1.34	1.09	1.49	-1.03	0.54	1.55	1.08
14 Nettoanlagevermögen zu Wiederbeschaffungs- preisen am Jahresanfang	6.01	14.48	19.32	31.18	32.21	34.06	37.57
15 Ausrüstungen	4.66	10.75	12.87	19.50	18.88	19.66	21.43
16 Bauten	1.35	3.73	6.45	11.68	13.33	14.40	16.14
in Preisen von 1991 (Mrd. DM)							
17 Bruttowertschöpfung	91.51	119.40	125.49	123.75	133.98	137.92	139.64
18 Bruttoanlageinvestitionen	6.71	8.27	10.16	5.93	8.11	9.67	8.96
19 Ausrüstungen	5.48	6.61	8.97	4.97	7.00	8.46	7.78
20 Bauten	1.23	1.66	1.19	0.96	1.11	1.21	1.18
21 Bruttoanlagevermögen am Jahresanfang	27.99	60.35	80.72	99.21	97.44	97.99	100.02
22 Ausrüstungen	20.96	46.07	59.37	69.97	65.38	64.91	65.84
23 Bauten	7.03	14.28	21.35	29.24	32.06	33.08	34.18
24 Kapitalstock	30.80	63.27	83.08	98.83	97.71	99.00	100.70
Erwerbstätigkeit (Durchschnitt in 1000)							
25 Erwerbstätige im Inland	2 126	2 454	2 319	2 024	2 013	2 083	2 134
26 dar.: beschäftigte Arbeitnehmer	1 908	2 242	2 099	1 824	1 815	1 888	1 941
Kennziffern							
27 in % des Produktionswertes Vorleistungen (Vorleistungsquote)	45.7	45.4	46.2	50.1	48.7	49.3	49.0
28 Bruttoanlageinvestitionen	5.0	4.2	4.5	2.6	3.3	3.6	3.2
29 in % der Bruttowertschöpfung Abschreibungen	3.4	4.9	5.5	6.9	5.8	5.4	5.1
30 Nettowertschöpfung	87.0	85.5	92.4	90.4	91.5	92.1	92.8
31 in % der Nettowertschöpfung Einkommen aus unselbst. Arbeit (Lohnquote) ...	62.4	67.8	68.2	81.0	74.3	72.2	70.9
32 in % des Kapitalstocks Bruttoanlageinvestitionen (in Pr. v. 1991) ...	21.8	13.1	12.2	6.0	8.3	9.8	8.9
33 Ausrüstungen	17.8	10.4	10.8	5.0	7.2	8.5	7.7
34 Bauten	4.0	2.6	1.4	1.0	1.1	1.2	1.2
35 Kapitalkoeffizient (Verhältnis Kapitalstock zu Bruttowertschöpfung in Preisen von 1991) ...	0.3	0.5	0.7	0.8	0.7	0.7	0.7
36 Kapitalintensität (Kapitalstock je Erwerbs- tätigen in 1000 DM)	14.5	25.8	35.8	48.8	48.5	47.5	47.2
37 Angaben je Erwerbstätigen (1000 DM) Bruttoanlageinvestitionen (in jew. Preisen) ..	1.0	1.3	1.9	1.6	2.5	3.0	2.9
38 Bruttoanlageinvestitionen (in Preisen v. 1991)	3.2	3.4	4.4	2.9	4.0	4.6	4.2
39 Angaben je beschäft. Arbeitnehmer (1000 DM) Einkommen aus unselbst. Arbeit (Lohnkosten) ..	6.6	10.4	15.5	25.4	29.7	31.4	33.8
40 Bruttolohn- und -gehaltsumme (monatlich)	0.5	0.8	1.1	1.8	2.0	2.2	2.3
41 1970 = 100 Arbeitsproduktivität (Bruttowertschöpfung in Preisen von 1991 je Erwerbstätigen)	80	90	100	113	123	122	121
42 Lohnstückkosten	54	75	100	145	156	166	181
43 Kapitalproduktivität (Bruttowertschöpfung in Preisen von 1991 zu Kapitalstock)	197	125	100	83	91	92	92
Anteil an der Summe aller Wirtschaftsbereiche (in %)							
44 Produktionswert	5.1	6.0	5.6	4.8	4.8	4.9	5.1
45 Bruttowertschöpfung	7.7	8.8	8.0	6.3	6.4	6.7	7.1
46 Nettowertschöpfung	8.3	9.4	8.7	6.8	6.9	7.3	7.8
47 Entstandene Bruttoeinkommen aus unselbständiger Arbeit	8.8	10.1	9.1	7.8	7.4	7.5	7.6
48 Unternehmertätigkeit und Vermögen	7.5	8.2	8.0	4.4	5.9	6.8	8.3
49 Bruttoanlageinvestitionen	2.9	2.6	2.5	1.6	1.9	2.1	1.8
50 Ausrüstungen	6.6	5.7	5.6	3.5	4.1	4.6	4.1
51 Bauten	0.6	0.7	0.5	0.4	0.4	0.4	0.4
52 Bruttoanlagevermögen in Preisen von 1991 am Jahresanfang	0.9	1.4	1.4	1.4	1.2	1.2	1.2
53 Ausrüstungen	3.3	5.0	4.8	4.4	3.8	3.6	3.6
54 Bauten	0.3	0.4	0.5	0.5	0.5	0.5	0.5
55 Erwerbstätige im Inland	8.2	9.2	8.7	7.8	7.7	7.8	7.9

Statistisches Bundesamt Wiesbaden
Fachserie 18, Reihe S.19, 1994

Früheres Bundesgebiet

Baugewerbe

Gegenstand der Nachweisung		1981	1982	1983	1984	1985	1986	1987
in jeweiligen Preisen (Mrd. DM)								
1	Produktionswert	194.48	189.42	196.30	201.57	190.10	199.25	203.12
2	- Vorleistungen	94.66	93.00	97.25	101.85	95.29	99.12	101.44
3	= Bruttowertschöpfung	99.82	96.42	99.05	99.72	94.81	100.13	101.68
4	- Abschreibungen	5.39	5.51	5.52	5.51	5.43	5.30	5.24
5	- Produktionssteuern abzüglich Subventionen	2.15	2.04	1.84	1.75	1.65	1.79	1.62
6	= Nettowertschöpfung	92.28	88.87	91.69	92.46	87.73	93.04	94.82
7	Entstandene Bruttoeinkommen aus unselbständiger Arbeit	66.78	67.30	68.07	69.87	64.80	67.58	67.77
8	dar.: Bruttolohn- und -gehaltssumme	55.08	55.22	55.64	57.13	52.35	54.18	54.41
9	Unternehmertätigkeit und Vermögen	25.50	21.57	23.62	22.59	22.93	25.46	27.05
10	Bruttoanlageinvestitionen	4.95	4.23	4.79	4.48	4.30	4.73	4.98
11	Ausrüstungen	4.11	3.49	3.95	3.69	3.69	4.19	4.39
12	Bauten	0.84	0.74	0.84	0.79	0.61	0.54	0.59
13	Nettoanlageinvestitionen	-0.44	-1.28	-0.73	-1.03	-1.13	-0.57	-0.26
14	Nettoanlagevermögen zu Wiederbeschaffungs- preisen am Jahresanfang	40.76	42.30	41.84	42.16	41.75	40.85	40.55
15	Ausrüstungen	23.03	23.39	22.64	22.24	21.41	20.42	19.95
16	Bauten	17.73	18.91	19.20	19.92	20.34	20.43	20.60
in Preisen von 1991 (Mrd. DM)								
17	Bruttowertschöpfung	133.51	128.55	131.12	131.67	124.56	126.62	124.56
18	Bruttoanlageinvestitionen	6.79	5.51	6.04	5.47	5.09	5.40	5.57
19	Ausrüstungen	5.67	4.55	4.97	4.49	4.33	4.75	4.86
20	Bauten	1.12	0.96	1.07	0.98	0.76	0.65	0.71
21	Bruttoanlagevermögen am Jahresanfang	101.39	100.69	98.83	97.62	95.76	93.54	91.57
22	Ausrüstungen	66.15	64.46	61.79	59.67	57.01	54.23	51.83
23	Bauten	35.24	36.23	37.04	37.95	38.75	39.31	39.74
24	Kapitalstock	101.04	99.76	98.22	96.69	94.65	92.55	90.65
Erwerbstätigkeit (Durchschnitt in 1000)								
25	Erwerbstätige im Inland	2 098	2 006	1 961	1 954	1 863	1 840	1 814
26	dar.: beschäftigte Arbeitnehmer	1 906	1 813	1 776	1 771	1 682	1 661	1 635
Kennziffern								
27	in % des Produktionswertes Vorleistungen (Vorleistungsquote)	48.7	49.1	49.5	50.5	50.1	49.7	49.9
28	Bruttoanlageinvestitionen	2.5	2.2	2.4	2.2	2.3	2.4	2.5
29	in % der Bruttowertschöpfung Abschreibungen	5.4	5.7	5.6	5.5	5.7	5.3	5.2
30	Nettowertschöpfung	92.4	92.2	92.6	92.7	92.5	92.9	93.3
31	in % der Nettowertschöpfung Einkommen aus unselbst. Arbeit (Lohnquote) ...	72.4	75.7	74.2	75.6	73.9	72.6	71.5
32	in % des Kapitalstocks Bruttoanlageinvestitionen (in Pr. v. 1991) ...	6.7	5.5	6.1	5.7	5.4	5.8	6.1
33	Ausrüstungen	5.6	4.6	5.1	4.6	4.6	5.1	5.4
34	Bauten	1.1	1.0	1.1	1.0	0.8	0.7	0.8
35	Kapitalkoeffizient (Verhältnis Kapitalstock zu Bruttowertschöpfung in Preisen von 1991) ...	0.8	0.8	0.7	0.7	0.8	0.7	0.7
36	Kapitalintensität (Kapitalstock je Erwerbs- tätigen in 1000 DM)	48.2	49.7	50.1	49.5	50.8	50.3	50.0
37	Angaben je Erwerbstätigen (1000 DM) Bruttoanlageinvestitionen (in jew. Preisen) ..	2.4	2.1	2.4	2.3	2.3	2.6	2.7
38	Bruttoanlageinvestitionen (in Preisen v. 1991)	3.2	2.7	3.1	2.8	2.7	2.9	3.1
39	Angaben je beschäft. Arbeitnehmer (1000 DM) Einkommen aus unselbst. Arbeit (Lohnkosten) ..	35.0	37.1	38.3	39.5	38.5	40.7	41.4
40	Bruttolohn- und -gehaltssumme (monatlich)	2.4	2.5	2.6	2.7	2.6	2.7	2.8
41	1970 = 100 Arbeitsproduktivität (Bruttowertschöpfung in Preisen von 1991 je Erwerbstätigen)	118	118	124	125	124	127	127
42	Lohnstückkosten	192	202	200	204	201	207	211
43	Kapitalproduktivität (Bruttowertschöpfung in Preisen von 1991 zu Kapitalstock)	87	85	88	90	87	91	91
Anteil an der Summe aller Wirtschaftsbereiche (in %)								
44	Produktionswert	4.8	4.5	4.5	4.4	4.0	4.1	4.1
45	Bruttowertschöpfung	6.7	6.2	6.1	5.9	5.3	5.3	5.3
46	Nettowertschöpfung	7.5	6.9	6.8	6.5	5.9	5.9	5.9
47	Entstandene Bruttoeinkommen aus unselbständiger Arbeit	7.4	7.2	7.2	7.1	6.3	6.3	6.1
48	Unternehmertätigkeit und Vermögen	7.6	6.1	5.9	5.2	5.0	5.1	5.4
49	Bruttoanlageinvestitionen	1.5	1.3	1.4	1.3	1.2	1.2	1.3
50	Ausrüstungen	3.1	2.7	2.8	2.6	2.3	2.5	2.5
51	Bauten	0.4	0.4	0.4	0.4	0.3	0.3	0.3
52	Bruttoanlagevermögen in Preisen von 1991 am Jahresanfang	1.2	1.1	1.1	1.0	1.0	0.9	0.9
53	Ausrüstungen	3.4	3.3	3.1	2.9	2.8	2.6	2.4
54	Bauten	0.5	0.5	0.5	0.5	0.5	0.5	0.5
55	Erwerbstätige im Inland	7.8	7.5	7.5	7.4	7.0	6.9	6.7

Statistisches Bundesamt Wiesbaden
Fachserie 18, Reihe S.19, 1994



Früheres Bundesgebiet
Baugewerbe

Gegenstand der Nachweisung	1988	1989	1990	1991	1992	1993	1994
in jeweiligen Preisen (Mrd. DM)							
1 Produktionswert	214.72	233.71	262.38	286.66	315.54	317.46	...
2 - Vorleistungen	108.47	119.05	134.76	149.41	163.15	164.76	...
3 = Bruttowertschöpfung	106.25	114.66	127.62	137.25	152.39	152.70	162.71
4 - Abschreibungen	5.18	5.22	5.47	5.94	6.49	7.02	...
5 - Produktionssteuern abzüglich Subventionen	1.76	1.97	2.38	2.66	3.48	3.27	...
6 = Nettowertschöpfung	99.31	107.47	119.77	128.65	142.42	142.41	...
7 Entstandene Bruttoeinkommen aus unselbständiger Arbeit	71.33	75.49	84.05	89.98	97.18	100.22	105.94
8 dar.: Bruttolohn- und -gehaltssumme	56.99	60.34	67.45	72.09	78.05	80.33	84.18
9 Unternehmertätigkeit und Vermögen	27.98	31.98	35.72	38.67	45.24	42.19	...
10 Bruttoanlageinvestitionen	5.28	6.42	7.79	8.94	10.33	10.00	8.74
11 Ausrüstungen	4.66	5.67	6.89	7.93	9.02	8.09	6.99
12 Bauten	0.62	0.75	0.90	1.01	1.31	1.91	1.75
13 Nettoanlageinvestitionen	0.10	1.20	2.32	3.00	3.84	2.98	...
14 Nettoanlagevermögen zu Wiederbeschaffungs- preisen am Jahresanfang	40.67	41.14	43.04	46.82	51.46	56.39	59.81
15 Ausrüstungen	19.88	19.96	20.84	23.10	26.18	29.64	31.71
16 Bauten	20.79	21.18	22.20	23.72	25.28	26.75	28.10
in Preisen von 1991 (Mrd. DM)							
17 Bruttowertschöpfung	127.11	132.46	136.79	137.25	140.57	135.27	139.60
18 Bruttoanlageinvestitionen	5.77	6.84	8.08	8.94	10.10	9.67	8.41
19 Ausrüstungen	5.05	5.99	7.12	7.93	8.85	7.91	6.81
20 Bauten	0.72	0.85	0.96	1.01	1.25	1.76	1.60
21 Bruttoanlagevermögen am Jahresanfang	89.74	88.25	88.04	89.39	91.90	95.81	99.48
22 Ausrüstungen	49.54	47.60	46.84	47.56	49.42	52.47	54.80
23 Bauten	40.20	40.65	41.20	41.83	42.48	43.34	44.68
24 Kapitalstock	88.99	88.14	88.71	90.64	93.85	97.64	...
Erwerbstätigkeit (Durchschnitt in 1000)							
25 Erwerbstätige im Inland	1 810	1 833	1 911	1 930	1 953	1 963	1 993
26 dar.: beschäftigte Arbeitnehmer	1 628	1 648	1 727	1 746	1 768	1 774	1 799
Kennziffern							
27 in % des Produktionswertes							
28 Vorleistungen (Vorleistungsquote)	50.5	50.9	51.4	52.1	51.7	51.9	...
Bruttoanlageinvestitionen	2.5	2.7	3.0	3.1	3.3	3.2	...
29 in % der Bruttowertschöpfung							
30 Abschreibungen	4.9	4.6	4.3	4.3	4.3	4.6	...
Nettowertschöpfung	93.5	93.7	93.8	93.7	93.5	93.3	...
31 in % der Nettowertschöpfung							
Einkommen aus unselbst. Arbeit (Lohnquote) ...	71.8	70.2	70.2	69.9	68.2	70.4	...
32 in % des Kapitalstocks							
Bruttoanlageinvestitionen (in Pr. v. 1991) ...	6.5	7.8	9.1	9.9	10.8	9.9	...
33 Ausrüstungen	5.7	6.8	8.0	8.7	9.4	8.1	...
34 Bauten	0.8	1.0	1.1	1.1	1.3	1.8	...
35 Kapitalkoeffizient (Verhältnis Kapitalstock zu Bruttowertschöpfung in Preisen von 1991) ...	0.7	0.7	0.6	0.7	0.7	0.7	...
36 Kapitalintensität (Kapitalstock je Erwerbs- tätigen in 1000 DM)	49.2	48.1	46.4	47.0	48.1	49.7	...
37 Angaben je Erwerbstätigen (1000 DM)							
Bruttoanlageinvestitionen (in jew. Preisen) ..	2.9	3.5	4.1	4.6	5.3	5.1	4.4
38 Bruttoanlageinvestitionen (in Preisen v. 1991)	3.2	3.7	4.2	4.6	5.2	4.9	4.2
39 Angaben je beschäft. Arbeitnehmer (1000 DM)							
Einkommen aus unselbst. Arbeit (Lohnkosten) ..	43.8	45.8	48.7	51.5	55.0	56.5	58.9
40 Bruttolohn- und -gehaltssumme (monatlich)	2.9	3.1	3.3	3.4	3.7	3.8	3.9
41 1970 = 100							
Arbeitsproduktivität (Bruttowertschöpfung in Preisen von 1991 je Erwerbstätigen)	130	134	132	131	133	127	129
42 Lohnstückkosten	218	221	237	253	267	286	294
43 Kapitalproduktivität (Bruttowertschöpfung in Preisen von 1991 zu Kapitalstock)	95	99	102	100	99	92	...
Anteil an der Summe aller Wirtschaftsbereiche (in %)							
44 Produktionswert	4.2	4.2	4.4	4.4	4.6	4.7	...
45 Bruttowertschöpfung	5.2	5.3	5.4	5.4	5.6	5.6	5.7
46 Nettowertschöpfung	5.8	6.0	6.1	6.0	6.3	6.3	...
47 Entstandene Bruttoeinkommen aus unselbständiger Arbeit	6.1	6.2	6.4	6.3	6.4	6.5	6.8
48 Unternehmertätigkeit und Vermögen	5.1	5.5	5.5	5.5	6.2	5.9	...
49 Bruttoanlageinvestitionen	1.3	1.4	1.5	1.6	1.7	1.8	1.6
50 Ausrüstungen	2.4	2.7	2.8	2.9	3.4	3.6	3.2
51 Bauten	0.3	0.3	0.3	0.3	0.4	0.6	0.5
52 Bruttoanlagevermögen in Preisen von 1991 am Jahresanfang	0.9	0.8	0.8	0.8	0.8	0.8	0.8
53 Ausrüstungen	2.3	2.1	2.0	2.0	1.9	2.0	2.0
54 Bauten	0.5	0.5	0.5	0.5	0.5	0.5	0.5
55 Erwerbstätige im Inland	6.6	6.6	6.7	6.6	6.6	6.8	7.0

Statistisches Bundesamt Wiesbaden
Fachserie 18, Reihe S.19, 1994

Bauhauptgewerbe

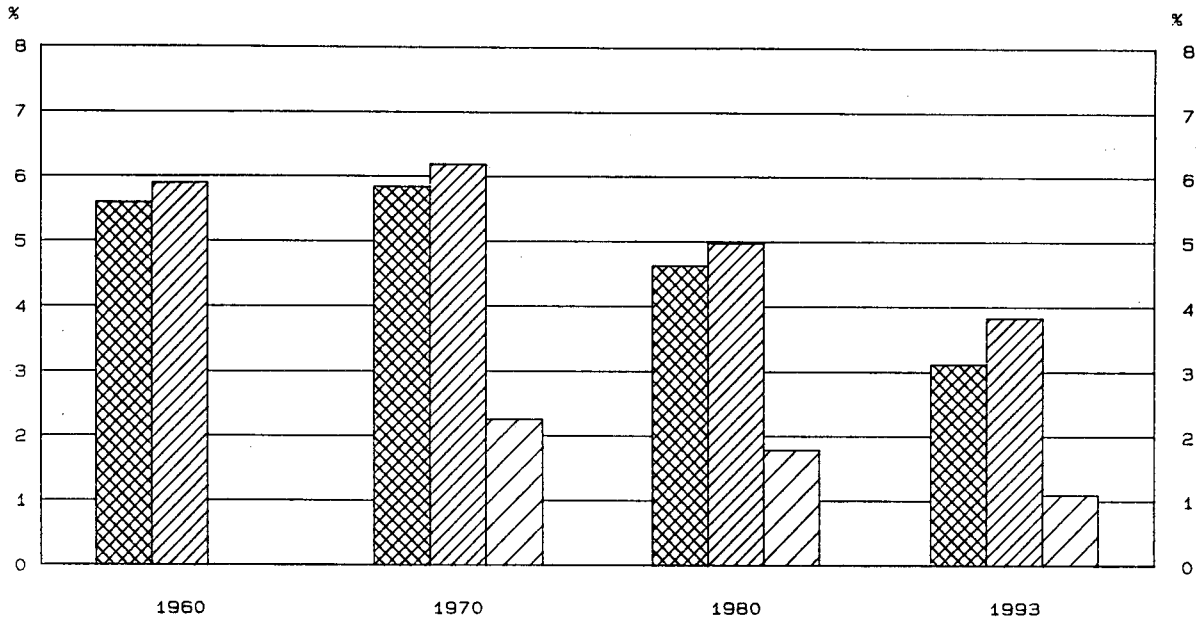

Anteile an der Summe aller Wirtschaftsbereiche

-  Bruttowertschöpfung in jeweiligen Preisen
-  Erwerbstätige im Inland
-  Kapitalstock (ohne Wohnungsbau und öff. Tiefbau)



Bruttowertschöpfung in Preisen von 1991

1960 = 100

-  Alle Wirtschaftsbereiche (unbereinigt)
-  Bauhauptgewerbe

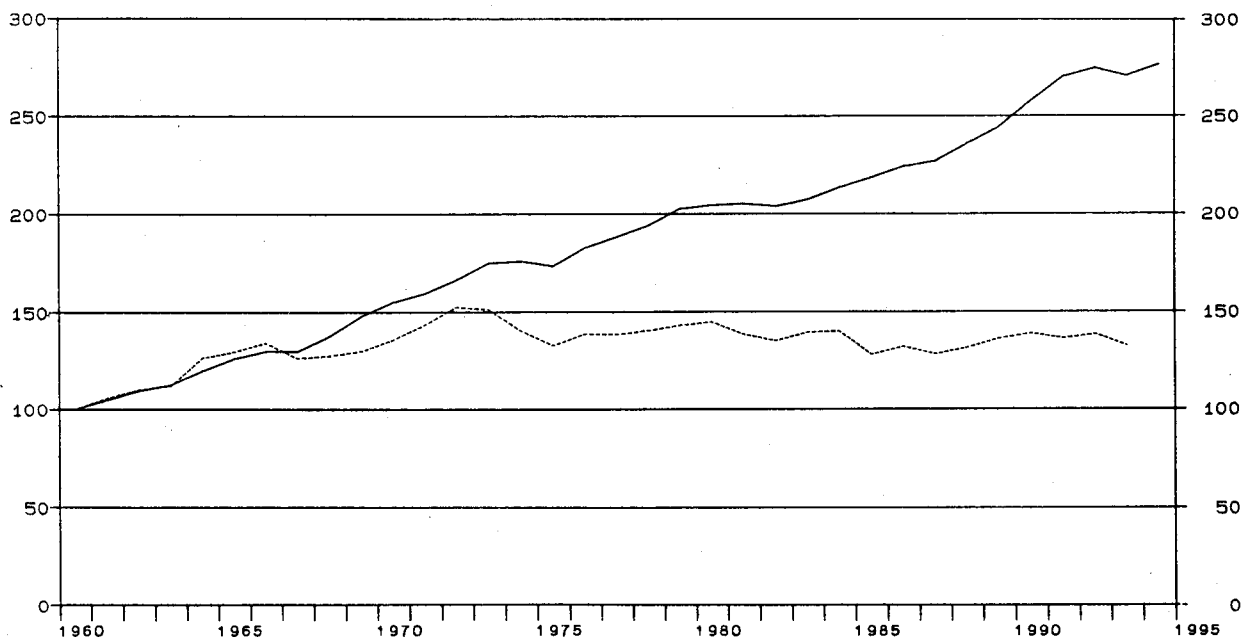

Bauhauptgewerbe

Gegenstand der Nachweisung		1960	1965	1970	1975	1978	1979	1980
in jeweiligen Preisen (Mrd. DM)								
1	Produktionswert	29.38	50.48	66.19	83.00	98.18	113.91	126.79
2	- Vorleistungen	12.49	21.35	28.49	40.94	46.99	56.11	61.34
3	= Bruttowertschöpfung	16.89	29.13	37.70	42.06	51.19	57.80	65.45
4	- Abschreibungen	2.52	3.84	3.95	4.12	4.38
5	= Produktionssteuern abzüglich Subventionen	0.68	1.03	1.28	1.42	1.34
6	= Nettowertschöpfung	34.50	37.19	45.96	52.26	59.73
7	Entstandene Bruttoeinkommen aus unselbständiger Arbeit	9.95	18.44	25.06	34.13	38.30	42.27	46.88
8	dar.: Bruttolohn- und -gehaltssumme	8.55	16.01	21.70	28.22	31.49	34.70	38.30
9	Unternehmertätigkeit und Vermögen	9.44	3.06	7.66	9.99	12.85
10	Bruttoanlageinvestitionen	1.86	2.69	3.77	2.84	4.20	5.28	5.09
11	Ausrüstungen	1.63	2.30	3.40	2.49	3.74	4.76	4.50
12	Bauten	0.23	0.39	0.37	0.35	0.46	0.52	0.59
13	Nettoanlageinvestitionen	1.25	-1.00	0.25	1.16	0.71
14	Nettoanlagevermögen zu Wiederbeschaffungs- preisen am Jahresanfang	16.44	26.18	26.43	27.77	30.49
15	Ausrüstungen	11.69	17.54	16.73	17.31	18.82
16	Bauten	4.75	8.64	9.70	10.46	11.67
in Preisen von 1991 (Mrd. DM)								
17	Bruttowertschöpfung	58.62	76.10	79.67	77.79	82.27	83.89	84.92
18	Bruttoanlageinvestitionen	5.87	7.22	8.89	5.05	6.68	8.07	7.36
19	Ausrüstungen	4.93	6.02	8.03	4.38	5.91	7.26	6.53
20	Bauten	0.94	1.20	0.86	0.67	0.77	0.81	0.83
21	Bruttoanlagevermögen am Jahresanfang	69.84	85.03	82.17	82.16	83.46
22	Ausrüstungen	54.10	63.35	58.67	57.96	58.53
23	Bauten	15.74	21.68	23.50	24.20	24.93
24	Kapitalstock	71.87	84.58	82.16	82.81	83.78
Erwerbstätigkeit (Durchschnitt in 1000)								
25	Erwerbstätige im Inland	1 535	1 790	1 643	1 317	1 277	1 319	1 341
26	dar.: beschäftigte Arbeitnehmer	1 452	1 709	1 563	1 245	1 199	1 243	1 267
Kennziffern								
27	in % des Produktionswertes Vorleistungen (Vorleistungsquote)	42.5	42.3	43.0	49.3	47.9	49.3	48.4
28	Bruttoanlageinvestitionen	6.3	5.3	5.7	3.4	4.3	4.6	4.0
29	in % der Bruttowertschöpfung Abschreibungen	6.7	9.1	7.7	7.1	6.7
30	Nettowertschöpfung	91.5	88.4	89.8	90.4	91.3
31	in % der Nettowertschöpfung Einkommen aus unselbst. Arbeit (Lohnquote)	72.6	91.8	83.3	80.9	78.5
32	in % des Kapitalstocks Bruttoanlageinvestitionen (in Pr. v. 1991)	12.4	6.0	8.1	9.7	8.8
33	Ausrüstungen	11.2	5.2	7.2	8.8	7.8
34	Bauten	1.2	0.8	0.9	1.0	1.0
35	Kapitalkoeffizient (Verhältnis Kapitalstock zu Bruttowertschöpfung in Preisen von 1991)	0.9	1.1	1.0	1.0	1.0
36	Kapitalintensität (Kapitalstock je Erwerbs- tätigen in 1000 DM)	43.7	64.2	64.3	62.8	62.5
37	Angaben je Erwerbstätigen (1000 DM) Bruttoanlageinvestitionen (in jew. Preisen) ..	1.2	1.5	2.3	2.2	3.3	4.0	3.8
38	Bruttoanlageinvestitionen (in Preisen v. 1991)	3.8	4.0	5.4	3.8	5.2	6.1	5.5
39	Angaben je beschäft. Arbeitnehmer (1000 DM) Einkommen aus unselbst. Arbeit (Lohnkosten) ..	6.9	10.8	16.0	27.4	31.9	34.0	37.0
40	Bruttolohn- und -gehaltssumme (monatlich)	0.5	0.8	1.2	1.9	2.2	2.3	2.5
41	1970 = 100 Arbeitsproduktivität (Bruttowertschöpfung in Preisen von 1991 je Erwerbstätigen)	79	88	100	122	133	131	131
42	Lohnstückkosten	54	77	100	140	150	162	177
43	Kapitalproduktivität (Bruttowertschöpfung in Preisen von 1991 zu Kapitalstock)	100	83	90	91	91
Anteil an der Summe aller Wirtschaftsbereiche (in %)								
44	Produktionswert	3.5	4.1	3.9	3.2	3.0	3.2	3.3
45	Bruttowertschöpfung	5.6	6.3	5.8	4.2	4.1	4.3	4.6
46	Nettowertschöpfung	6.3	4.4	4.4	4.6	5.0
47	Entstandene Bruttoeinkommen aus unselbständiger Arbeit	7.0	7.9	7.0	5.8	5.2	5.3	5.4
48	Unternehmertätigkeit und Vermögen	5.0	1.2	2.4	3.0	3.9
49	Bruttoanlageinvestitionen	2.5	2.2	2.2	1.3	1.6	1.7	1.5
50	Ausrüstungen	5.8	5.2	5.0	3.1	3.4	3.9	3.4
51	Bauten	0.5	0.5	0.3	0.3	0.3	0.3	0.3
52	Bruttoanlagevermögen in Preisen von 1991 am Jahresanfang	1.2	1.2	1.0	1.0	1.0
53	Ausrüstungen	4.4	4.0	3.4	3.2	3.2
54	Bauten	0.4	0.4	0.4	0.4	0.4
55	Erwerbstätige im Inland	5.9	6.7	6.2	5.1	4.9	5.0	5.0

Früheres Bundesgebiet

Bauhauptgewerbe

Gegenstand der Nachweisung	1981	1982	1983	1984	1985	1986	1987
in jeweiligen Preisen (Mrd. DM)							
1 Produktionswert	124.12	119.53	123.77	126.18	114.23	121.59	121.44
2 - Vorleistungen	59.82	58.56	61.23	63.66	57.50	60.38	60.29
3 = Bruttowertschöpfung	64.30	60.97	62.54	62.52	56.73	61.21	61.15
4 - Abschreibungen	4.56	4.61	4.58	4.52	4.41	4.27	4.19
5 - Produktionssteuern abzüglich Subventionen	1.36	1.24	1.13	1.04	0.95	1.06	0.96
6 = Nettowertschöpfung	58.38	55.12	56.83	56.96	51.37	55.88	56.00
Entstandene Bruttoeinkommen aus							
7 unselbständiger Arbeit	47.03	47.11	47.49	48.22	43.43	45.79	45.53
8 dar.: Bruttolohn- und -gehaltssumme	38.44	38.31	38.43	39.06	34.54	36.05	35.91
9 Unternehmertätigkeit und Vermögen	11.35	8.01	9.34	8.74	7.94	10.09	10.47
10 Bruttoanlageinvestitionen	3.85	3.19	3.60	3.37	3.23	3.56	3.74
11 Ausrüstungen	3.26	2.68	3.01	2.83	2.82	3.22	3.33
12 Bauten	0.59	0.51	0.59	0.54	0.41	0.34	0.41
13 Nettoanlageinvestitionen	-0.71	-1.42	-0.98	-1.15	-1.18	-0.71	-0.45
14 Nettoanlagevermögen zu Wiederbeschaffungs-							
preisen am Jahresanfang	32.90	33.84	33.17	33.10	32.50	31.58	31.17
15 Ausrüstungen	20.11	20.22	19.37	18.79	17.92	16.96	16.48
16 Bauten	12.79	13.62	13.80	14.31	14.58	14.62	14.69
in Preisen von 1991 (Mrd. DM)							
17 Bruttowertschöpfung	81.08	79.16	81.68	82.08	75.14	77.46	75.16
18 Bruttoanlageinvestitionen	5.29	4.16	4.54	4.11	3.82	4.07	4.18
19 Ausrüstungen	4.50	3.50	3.79	3.44	3.31	3.66	3.69
20 Bauten	0.79	0.66	0.75	0.67	0.51	0.41	0.49
21 Bruttoanlagevermögen am Jahresanfang	84.11	82.81	80.55	78.84	76.70	74.36	72.28
22 Ausrüstungen	58.44	56.45	53.64	51.30	48.62	45.92	43.60
23 Bauten	25.67	26.36	26.91	27.54	28.08	28.44	28.68
24 Kapitalstock	83.46	81.68	79.69	77.77	75.53	73.32	71.32
Erwerbstätigkeit (Durchschnitt in 1000)							
25 Erwerbstätige im Inland	1 303	1 227	1 191	1 173	1 100	1 086	1 065
26 dar.: beschäftigte Arbeitnehmer	1 230	1 152	1 122	1 106	1 034	1 022	1 001
Kennziffern							
27 in % des Produktionswertes							
28 Vorleistungen (Vorleistungsquote)	48.2	49.0	49.5	50.5	50.3	49.7	49.6
29 Bruttoanlageinvestitionen	3.1	2.7	2.9	2.7	2.8	2.9	3.1
30 in % der Bruttowertschöpfung							
31 Abschreibungen	7.1	7.6	7.3	7.2	7.8	7.0	6.9
32 Nettowertschöpfung	90.8	90.4	90.9	91.1	90.6	91.3	91.6
33 in % der Nettowertschöpfung							
34 Einkommen aus unselbst. Arbeit (Lohnquote) ...	80.6	85.5	83.6	84.7	84.5	81.9	81.3
35 in % des Kapitalstocks							
36 Bruttoanlageinvestitionen (in Pr. v. 1991) ...	6.3	5.1	5.7	5.3	5.1	5.6	5.9
37 Ausrüstungen	5.4	4.3	4.8	4.4	4.4	5.0	5.2
38 Bauten	0.9	0.8	0.9	0.9	0.7	0.6	0.7
39 Kapitalkoeffizient (Verhältnis Kapitalstock							
zu Bruttowertschöpfung in Preisen von 1991) ...	1.0	1.0	1.0	0.9	1.0	0.9	0.9
40 Kapitalintensität (Kapitalstock je Erwerbs-							
tätigen in 1000 DM)	64.1	66.6	66.9	66.3	68.7	67.5	67.0
Angaben je Erwerbstätigen (1000 DM)							
41 Bruttoanlageinvestitionen (in jew. Preisen) ..	3.0	2.6	3.0	2.9	2.9	3.3	3.5
42 Bruttoanlageinvestitionen (in Preisen v. 1991)	4.1	3.4	3.8	3.5	3.5	3.7	3.9
Angaben je beschäft. Arbeitnehmer (1000 DM)							
43 Einkommen aus unselbst. Arbeit (Lohnkosten) ..	38.2	40.9	42.3	43.6	42.0	44.8	45.5
44 Bruttolohn- und -gehaltssumme (monatlich)	2.6	2.8	2.9	2.9	2.8	2.9	3.0
1970 = 100							
45 Arbeitsproduktivität (Bruttowertschöpfung in							
Preisen von 1991 je Erwerbstätigen)	128	133	141	144	141	147	146
46 Lohnstückkosten	186	192	187	188	186	190	195
47 Kapitalproduktivität (Bruttowertschöpfung in							
Preisen von 1991 zu Kapitalstock)	88	87	92	95	90	95	95
Anteil an der Summe aller Wirtschaftsbereiche (in %)							
44 Produktionswert	3.1	2.9	2.9	2.7	2.4	2.5	2.5
45 Bruttowertschöpfung	4.3	3.9	3.8	3.7	3.2	3.3	3.2
46 Nettowertschöpfung	4.7	4.3	4.2	4.0	3.5	3.6	3.5
Entstandene Bruttoeinkommen aus							
47 unselbständiger Arbeit	5.2	5.1	5.0	4.9	4.3	4.3	4.1
48 Unternehmertätigkeit und Vermögen	3.4	2.3	2.3	2.0	1.7	2.0	2.1
49 Bruttoanlageinvestitionen	1.1	1.0	1.0	0.9	0.9	0.9	0.9
50 Ausrüstungen	2.5	2.1	2.1	2.0	1.8	1.9	1.9
51 Bauten	0.3	0.3	0.3	0.3	0.2	0.2	0.2
Bruttoanlagevermögen in Preisen von 1991							
52 am Jahresanfang	1.0	0.9	0.9	0.8	0.8	0.7	0.7
53 Ausrüstungen	3.0	2.9	2.7	2.5	2.3	2.2	2.0
54 Bauten	0.4	0.4	0.4	0.4	0.4	0.4	0.4
55 Erwerbstätige im Inland	4.8	4.6	4.5	4.5	4.2	4.0	3.9

Statistisches Bundesamt Wiesbaden
Fachserie 18, Reihe S.19, 1994

Früheres Bundesgebiet

Bauhauptgewerbe

Gegenstand der Nachweisung		1988	1989	1990	1991	1992	1993	1994
in jeweiligen Preisen (Mrd. DM)								
1	Produktionswert	128.34	138.84	156.12	167.49	182.41	180.33	
2	- Vorleistungen	64.47	70.53	80.33	87.67	95.41	94.88	
3	= Bruttowertschöpfung	63.87	68.31	75.79	79.82	87.00	85.45	
4	- Abschreibungen	4.10	4.09	4.26	4.58	4.97	5.35	
5	- Produktionssteuern abzüglich Subventionen	1.06	1.20	1.30	1.47	2.02	1.84	
6	= Nettowertschöpfung	58.71	63.02	70.23	73.77	80.01	78.26	
Entstandene Bruttoeinkommen aus								
7	unselbständiger Arbeit	47.91	50.81	56.70	60.31	64.82	65.90	
8	dar.: Bruttolohn- und -gehaltssumme	37.53	39.81	44.68	47.45	51.22	52.09	
9	Unternehmertätigkeit und Vermögen	10.80	12.21	13.53	13.46	15.19	12.36	
10	Bruttoanlageinvestitionen	3.89	4.59	5.81	6.54	7.68	7.53	
11	Ausrüstungen	3.47	4.15	5.23	5.89	6.78	6.08	
12	Bauten	0.42	0.44	0.58	0.65	0.90	1.45	
13	Nettoanlageinvestitionen	-0.21	0.50	1.55	1.96	2.71	2.18	
14	Nettoanlagevermögen zu Wiederbeschaffungs-							
15	preisen am Jahresanfang	31.13	31.29	32.47	35.19	38.44	42.04	
16	Ausrüstungen	16.32	16.23	16.74	18.45	20.66	23.25	
	Bauten	14.81	15.06	15.73	16.74	17.78	18.79	
in Preisen von 1991 (Mrd. DM)								
17	Bruttowertschöpfung	77.12	79.82	81.37	79.82	81.17	77.76	
18	Bruttoanlageinvestitionen	4.25	4.88	6.02	6.54	7.51	7.28	
19	Ausrüstungen	3.76	4.38	5.40	5.89	6.65	5.94	
20	Bauten	0.49	0.50	0.62	0.65	0.86	1.34	
21	Bruttoanlagevermögen am Jahresanfang	70.37	68.71	67.92	68.57	70.01	72.67	
22	Ausrüstungen	41.39	39.44	38.37	38.65	39.71	41.80	
23	Bauten	28.98	29.27	29.55	29.92	30.30	30.87	
24	Kapitalstock	69.54	68.31	68.24	69.29	71.34	73.98	
Erwerbstätigkeit (Durchschnitt in 1000)								
25	Erwerbstätige im Inland	1 051	1 060	1 109	1 114	1 117	1 109	
26	dar.: beschäftigte Arbeitnehmer	987	996	1 046	1 051	1 056	1 048	
Kennziffern								
27	in % des Produktionswertes							
28	Vorleistungen (Vorleistungsquote)	50.2	50.8	51.5	52.3	52.3	52.6	
	Bruttoanlageinvestitionen	3.0	3.3	3.7	3.9	4.2	4.2	
29	in % der Bruttowertschöpfung							
30	Abschreibungen	6.4	6.0	5.6	5.7	5.7	6.3	
	Nettowertschöpfung	91.9	92.3	92.7	92.4	92.0	91.6	
31	in % der Nettowertschöpfung							
	Einkommen aus unselbst. Arbeit (Lohnquote) ...	81.6	80.6	80.7	81.8	81.0	84.2	
32	in % des Kapitalstocks							
33	Bruttoanlageinvestitionen (in Pr. v. 1991) ...	6.1	7.1	8.8	9.4	10.5	9.8	
34	Ausrüstungen	5.4	6.4	7.9	8.5	9.3	8.0	
	Bauten	0.7	0.7	0.9	0.9	1.2	1.8	
35	Kapitalkoeffizient (Verhältnis Kapitalstock							
	zu Bruttowertschöpfung in Preisen von 1991) ...	0.9	0.9	0.8	0.9	0.9	1.0	
36	Kapitalintensität (Kapitalstock je Erwerbs-							
	tätigen in 1000 DM)	66.2	64.4	61.5	62.2	63.9	66.7	
37	Angaben je Erwerbstätigen (1000 DM)							
38	Bruttoanlageinvestitionen (in jew. Preisen) ..	3.7	4.3	5.2	5.9	6.9	6.8	
	Bruttoanlageinvestitionen (in Preisen v. 1991)	4.0	4.6	5.4	5.9	6.7	6.6	
39	Angaben je beschäft. Arbeitnehmer (1000 DM)							
40	Einkommen aus unselbst. Arbeit (Lohnkosten) ..	48.5	51.0	54.2	57.4	61.4	62.9	
	Bruttolohn- und -gehaltssumme (monatlich)	3.2	3.3	3.6	3.8	4.0	4.1	
41	1970 = 100							
42	Arbeitsproduktivität (Bruttowertschöpfung in							
	Preisen von 1991 je Erwerbstätigen)	151	155	151	148	150	145	
43	Lohnstückkosten	200	205	223	242	255	271	
	Kapitalproduktivität (Bruttowertschöpfung in							
	Preisen von 1991 zu Kapitalstock)	100	105	108	104	103	95	
Anteil an der Summe aller Wirtschaftsbereiche (in %)								
44	Produktionswert	2.5	2.5	2.6	2.6	2.7	2.7	
45	Bruttowertschöpfung	3.1	3.2	3.2	3.1	3.2	3.1	
46	Nettowertschöpfung	3.4	3.5	3.6	3.5	3.5	3.5	
47	Entstandene Bruttoeinkommen aus							
48	unselbständiger Arbeit	4.1	4.2	4.3	4.2	4.2	4.3	
	Unternehmertätigkeit und Vermögen	2.0	2.1	2.1	1.9	2.1	1.7	
49	Bruttoanlageinvestitionen	0.9	1.0	1.1	1.1	1.3	1.4	
50	Ausrüstungen	1.8	1.9	2.1	2.1	2.5	2.7	
51	Bauten	0.2	0.2	0.2	0.2	0.3	0.4	
52	Bruttoanlagevermögen in Preisen von 1991							
53	am Jahresanfang	0.7	0.6	0.6	0.6	0.6	0.6	
54	Ausrüstungen	1.9	1.7	1.7	1.6	1.6	1.6	
	Bauten	0.4	0.3	0.3	0.3	0.3	0.3	
55	Erwerbstätige im Inland	3.9	3.8	3.9	3.8	3.8	3.8	

Ausbaugewerbe

Anteile an der Summe aller Wirtschaftsbereiche

- Bruttowertschöpfung in jeweiligen Preisen
- Erwerbstätige im Inland
- Kapitalstock (ohne Wohnungsbau und öff. Tiefbau)

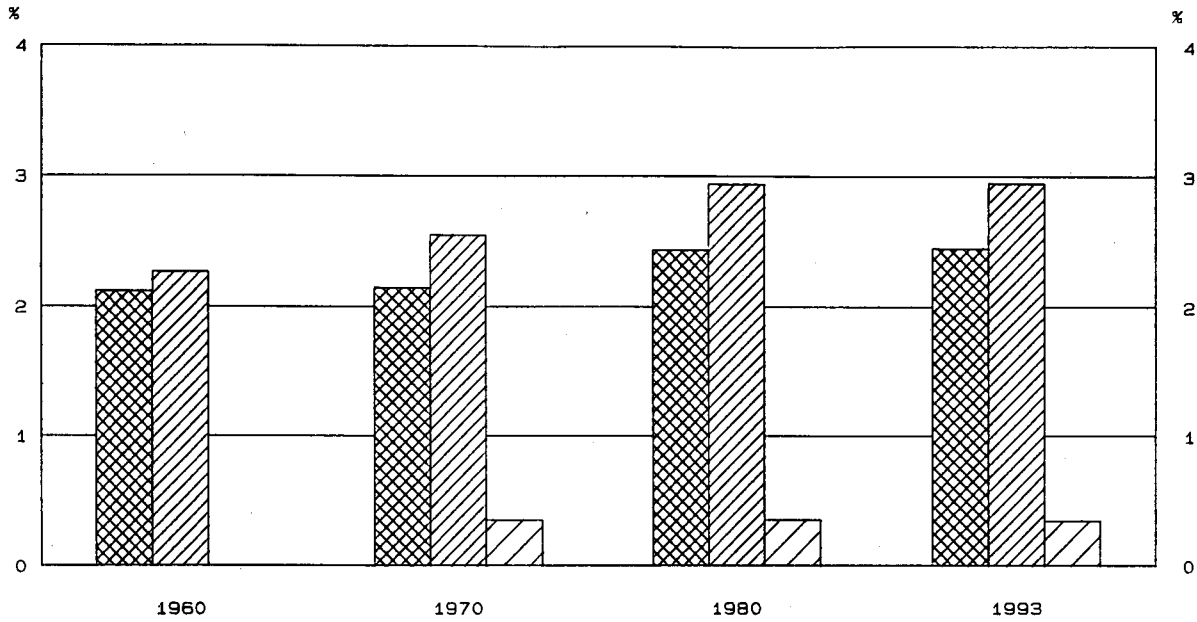

Bruttowertschöpfung in Preisen von 1991

1960 = 100

- Alle Wirtschaftsbereiche (unbereinigt)
- Ausbaugewerbe

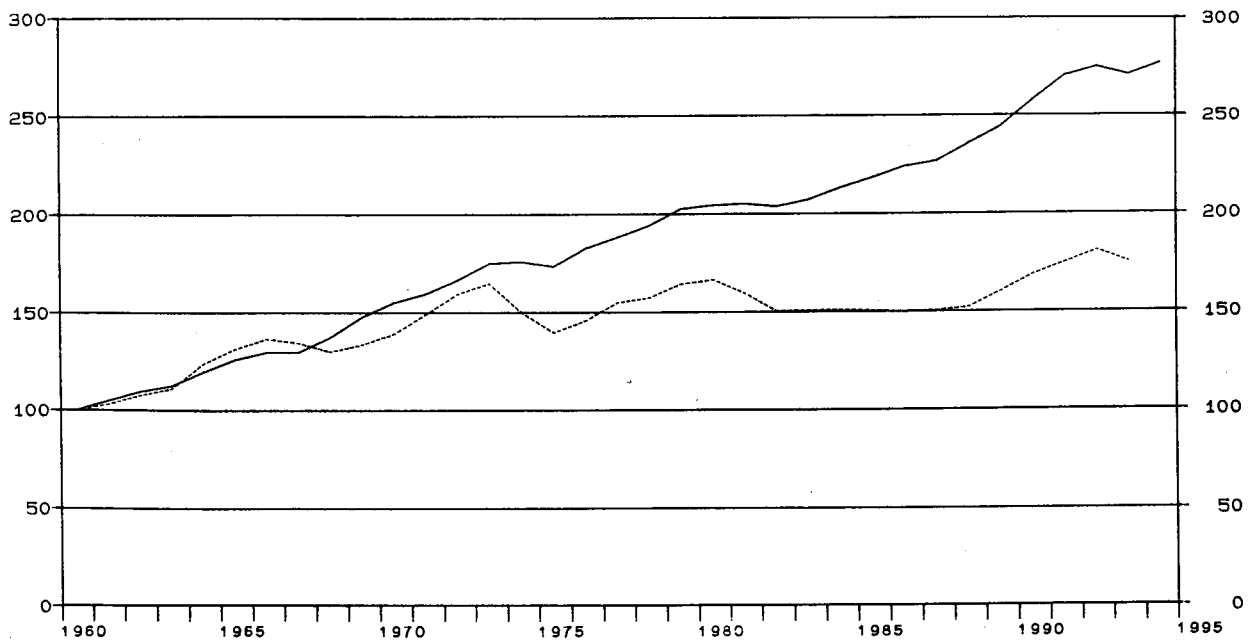

Früheres Bundesgebiet

Ausbaugewerbe

Gegenstand der Nachweisung		1960	1965	1970	1975	1978	1979	1980
in jeweiligen Preisen (Mrd. DM)								
1	Produktionswert	13.48	23.53	29.69	43.82	56.21	61.97	69.17
2	- Vorleistungen	7.08	12.22	15.84	22.65	28.23	30.54	34.73
3	= Bruttowertschöpfung	6.40	11.31	13.85	21.17	27.98	31.43	34.44
4	- Abschreibungen	0.31	0.52	0.61	0.67	0.75
5	- Produktionssteuern abzüglich Subventionen	0.39	0.70	0.86	0.83	0.72
6	= Nettowertschöpfung	13.15	19.95	26.51	29.93	32.97
Entstandene Bruttoeinkommen aus								
7	unselbständiger Arbeit	2.69	4.98	7.46	12.15	15.55	17.10	18.81
8	dar.: Bruttolohn- und -gehaltssumme	2.33	4.34	6.47	10.36	13.14	14.42	15.89
9	Unternehmertätigkeit und Vermögen	5.69	7.80	10.96	12.83	14.16
10	Bruttoanlageinvestitionen	0.28	0.40	0.55	0.49	0.90	1.06	1.12
11	Ausrüstungen	0.21	0.25	0.41	0.34	0.70	0.80	0.87
12	Bauten	0.07	0.15	0.14	0.15	0.20	0.26	0.25
13	Nettoanlageinvestitionen	0.24	-0.03	0.29	0.39	0.37
14	Nettoanlagevermögen zu Wiederbeschaffungs-	.	.	2.88	5.00	5.78	6.29	7.08
15	preisen am Jahresanfang	1.18	1.96	2.15	2.35	2.61
16	Ausrüstungen	1.70	3.04	3.63	3.94	4.47
16	Bauten
in Preisen von 1991 (Mrd. DM)								
17	Bruttowertschöpfung	32.89	43.30	45.82	45.96	51.71	54.03	54.72
18	Bruttoanlageinvestitionen	0.84	1.05	1.27	0.88	1.43	1.60	1.60
19	Ausrüstungen	0.55	0.59	0.94	0.59	1.09	1.20	1.25
20	Bauten	0.29	0.46	0.33	0.29	0.34	0.40	0.35
21	Bruttoanlagevermögen am Jahresanfang	10.88	14.18	15.27	15.83	16.56
22	Ausrüstungen	5.27	6.62	6.71	6.95	7.31
23	Bauten	5.61	7.56	8.56	8.88	9.25
24	Kapitalstock	11.21	14.24	15.55	16.19	16.92
Erwerbstätigkeit (Durchschnitt in 1000)								
25	Erwerbstätige im Inland	591	664	676	707	736	764	793
26	dar.: beschäftigte Arbeitnehmer	456	533	536	579	616	645	674
Kennziffern								
27	in % des Produktionswertes							
28	Vorleistungen (Vorleistungsquote)	52.5	51.9	53.4	51.7	50.2	49.3	50.2
28	Bruttoanlageinvestitionen	2.1	1.7	1.9	1.1	1.6	1.7	1.6
29	in % der Bruttowertschöpfung							
30	Abschreibungen	2.2	2.5	2.2	2.1	2.2
30	Nettowertschöpfung	94.9	94.2	94.7	95.2	95.7
31	in % der Nettowertschöpfung							
31	Einkommen aus unselbst. Arbeit (Lohnquote)	56.7	60.9	58.7	57.1	57.1
32	in % des Kapitalstocks							
32	Bruttoanlageinvestitionen (in Pr. v. 1991)	11.3	6.2	9.2	9.9	9.5
33	Ausrüstungen	8.4	4.1	7.0	7.4	7.4
34	Bauten	2.9	2.0	2.2	2.5	2.1
35	Kapitalkoeffizient (Verhältnis Kapitalstock							
35	zu Bruttowertschöpfung in Preisen von 1991)	0.2	0.3	0.3	0.3	0.3
36	Kapitalintensität (Kapitalstock je Erwerbs-							
36	tätigen in 1000 DM)	16.6	20.1	21.1	21.2	21.3
37	Angaben je Erwerbstätigen (1000 DM)							
37	Bruttoanlageinvestitionen (in jew. Preisen) ..	0.5	0.6	0.8	0.7	1.2	1.4	1.4
38	Bruttoanlageinvestitionen (in Preisen v. 1991)	1.4	1.6	1.9	1.2	1.9	2.1	2.0
39	Angaben je beschäft. Arbeitnehmer (1000 DM)							
39	Einkommen aus unselbst. Arbeit (Lohnkosten) ..	5.9	9.3	13.9	21.0	25.2	26.5	27.9
40	Bruttolohn- und -gehaltssumme (monatlich)	0.4	0.7	1.0	1.5	1.8	1.9	2.0
41	1970 = 100							
41	Arbeitsproduktivität (Bruttowertschöpfung in							
41	Preisen von 1991 je Erwerbstätigen)	82	96	100	96	104	104	102
42	Lohnstückkosten	52	70	100	157	175	183	197
43	Kapitalproduktivität (Bruttowertschöpfung in							
43	Preisen von 1991 zu Kapitalstock)	100	79	81	82	79
Anteil an der Summe aller Wirtschaftsbereiche (in %)								
44	Produktionswert	1.6	1.9	1.7	1.7	1.7	1.7	1.8
45	Bruttowertschöpfung	2.1	2.5	2.1	2.1	2.3	2.3	2.4
46	Nettowertschöpfung	2.4	2.4	2.5	2.7	2.8
47	Entstandene Bruttoeinkommen aus							
47	unselbständiger Arbeit	1.9	2.1	2.1	2.1	2.1	2.2	2.2
48	Unternehmertätigkeit und Vermögen	3.0	3.2	3.5	3.8	4.3
49	Bruttoanlageinvestitionen	0.4	0.3	0.3	0.2	0.3	0.3	0.3
50	Ausrüstungen	0.7	0.6	0.6	0.4	0.6	0.7	0.7
51	Bauten	0.2	0.2	0.1	0.1	0.1	0.1	0.1
52	Bruttoanlagevermögen in Preisen von 1991							
52	am Jahresanfang	0.2	0.2	0.2	0.2	0.2
53	Ausrüstungen	0.4	0.4	0.4	0.4	0.4
54	Bauten	0.1	0.1	0.1	0.1	0.1
55	Erwerbstätige im Inland	2.3	2.5	2.5	2.7	2.8	2.9	2.9

Statistisches Bundesamt Wiesbaden
Fachserie 18, Reihe S.19, 1994

Früheres Bundesgebiet
Ausbaugewerbe

Gegenstand der Nachweisung		1981	1982	1983	1984	1985	1986	1987
in jeweiligen Preisen (Mrd. DM)								
1	Produktionswert	70.36	69.89	72.53	75.39	75.87	77.66	81.68
2	- Vorleistungen	34.84	34.44	36.02	38.19	37.79	38.74	41.15
3	= Bruttowertschöpfung	35.52	35.45	36.51	37.20	38.08	38.92	40.53
4	- Abschreibungen	0.83	0.90	0.94	0.99	1.02	1.03	1.05
5	- Produktionssteuern abzüglich Subventionen	0.79	0.80	0.71	0.71	0.70	0.73	0.66
6	= Nettowertschöpfung	33.90	33.75	34.86	35.50	36.36	37.16	38.82
7	Entstandene Bruttoeinkommen aus unselbständiger Arbeit	19.75	20.19	20.58	21.65	21.37	21.79	22.24
8	dar.: Bruttolohn- und -gehaltssumme	16.64	16.91	17.21	18.07	17.81	18.13	18.50
9	Unternehmertätigkeit und Vermögen	14.15	13.56	14.28	13.85	14.99	15.37	16.58
10	Bruttoanlageinvestitionen	1.10	1.04	1.19	1.11	1.07	1.17	1.24
11	Ausrüstungen	0.85	0.81	0.94	0.86	0.87	0.97	1.06
12	Bauten	0.25	0.23	0.25	0.25	0.20	0.20	0.18
13	Nettoanlageinvestitionen	0.27	0.14	0.25	0.12	0.05	0.14	0.19
14	Nettoanlagevermögen zu Wiederbeschaffungs- preisen am Jahresanfang	7.86	8.46	8.67	9.06	9.25	9.27	9.38
15	Ausrüstungen	2.92	3.17	3.27	3.45	3.49	3.46	3.47
16	Bauten	4.94	5.29	5.40	5.61	5.76	5.81	5.91
in Preisen von 1991 (Mrd. DM)								
17	Bruttowertschöpfung	52.43	49.39	49.44	49.59	49.42	49.16	49.40
18	Bruttoanlageinvestitionen	1.50	1.35	1.50	1.36	1.27	1.33	1.39
19	Ausrüstungen	1.17	1.05	1.18	1.05	1.02	1.09	1.17
20	Bauten	0.33	0.30	0.32	0.31	0.25	0.24	0.22
21	Bruttoanlagevermögen am Jahresanfang	17.28	17.88	18.28	18.78	19.06	19.18	19.29
22	Ausrüstungen	7.71	8.01	8.15	8.37	8.39	8.31	8.23
23	Bauten	9.57	9.87	10.13	10.41	10.67	10.87	11.06
24	Kapitalstock	17.58	18.08	18.53	18.92	19.12	19.23	19.33
Erwerbstätigkeit (Durchschnitt in 1000)								
25	Erwerbstätige im Inland	795	779	770	781	763	754	749
26	dar.: beschäftigte Arbeitnehmer	676	661	654	665	648	639	634
Kennziffern								
27	in % des Produktionswertes Vorleistungen (Vorleistungsquote)	49.5	49.3	49.7	50.7	49.8	49.9	50.4
28	Bruttoanlageinvestitionen	1.6	1.5	1.6	1.5	1.4	1.5	1.5
29	in % der Bruttowertschöpfung Abschreibungen	2.3	2.5	2.6	2.7	2.7	2.6	2.6
30	Nettowertschöpfung	95.4	95.2	95.5	95.4	95.5	95.5	95.8
31	in % der Nettowertschöpfung Einkommen aus unselbst. Arbeit (Lohnquote) ...	58.3	59.8	59.0	61.0	58.8	58.6	57.3
32	in % des Kapitalstocks Bruttoanlageinvestitionen (in Pr. v. 1991) ...	8.5	7.5	8.1	7.2	6.6	6.9	7.2
33	Ausrüstungen	6.7	5.8	6.4	5.5	5.3	5.7	6.1
34	Bauten	1.9	1.7	1.7	1.6	1.3	1.2	1.1
35	Kapitalkoeffizient (Verhältnis Kapitalstock zu Bruttowertschöpfung in Preisen von 1991) ...	0.3	0.4	0.4	0.4	0.4	0.4	0.4
36	Kapitalintensität (Kapitalstock je Erwerbs- tätigen in 1000 DM)	22.1	23.2	24.1	24.2	25.1	25.5	25.8
37	Angaben je Erwerbstätigen (1000 DM) Bruttoanlageinvestitionen (in jew. Preisen) ...	1.4	1.3	1.5	1.4	1.4	1.6	1.7
38	Bruttoanlageinvestitionen (in Preisen v. 1991)	1.9	1.7	1.9	1.7	1.7	1.8	1.9
39	Angaben je beschäft. Arbeitnehmer (1000 DM) Einkommen aus unselbst. Arbeit (Lohnkosten) ..	29.2	30.5	31.5	32.6	33.0	34.1	35.1
40	Bruttolohn- und -gehaltssumme (monatlich)	2.1	2.1	2.2	2.3	2.3	2.4	2.4
41	1970 = 100 Arbeitsproduktivität (Bruttowertschöpfung in Preisen von 1991 je Erwerbstätigen)	97	94	95	94	96	96	97
42	Lohnstückkosten	216	235	239	250	248	255	259
43	Kapitalproduktivität (Bruttowertschöpfung in Preisen von 1991 zu Kapitalstock)	73	67	65	64	63	63	63
Anteil an der Summe aller Wirtschaftsbereiche (in %)								
44	Produktionswert	1.7	1.7	1.7	1.6	1.6	1.6	1.7
45	Bruttowertschöpfung	2.4	2.3	2.2	2.2	2.1	2.1	2.1
46	Nettowertschöpfung	2.7	2.6	2.6	2.5	2.5	2.4	2.4
47	Entstandene Bruttoeinkommen aus unselbständiger Arbeit	2.2	2.2	2.2	2.2	2.1	2.0	2.0
48	Unternehmertätigkeit und Vermögen	4.2	3.8	3.5	3.2	3.3	3.1	3.3
49	Bruttoanlageinvestitionen	0.3	0.3	0.3	0.3	0.3	0.3	0.3
50	Ausrüstungen	0.6	0.6	0.7	0.6	0.5	0.6	0.6
51	Bauten	0.1	0.1	0.1	0.1	0.1	0.1	0.1
52	Bruttoanlagevermögen in Preisen von 1991 am Jahresanfang	0.2	0.2	0.2	0.2	0.2	0.2	0.2
53	Ausrüstungen	0.4	0.4	0.4	0.4	0.4	0.4	0.4
54	Bauten	0.1	0.1	0.1	0.1	0.1	0.1	0.1
55	Erwerbstätige im Inland	2.9	2.9	2.9	3.0	2.9	2.8	2.8

Statistisches Bundesamt Wiesbaden
Fachserie 18, Reihe S.19, 1994

Ausbaugewerbe

Gegenstand der Nachweisung		1988	1989	1990	1991	1992	1993	1994
in jeweiligen Preisen (Mrd. DM)								
1	Produktionswert	86.38	94.87	106.26	119.17	133.13	137.13	
2	- Vorleistungen	44.00	48.52	54.43	61.74	67.74	69.88	
3	= Bruttowertschöpfung	42.38	46.35	51.83	57.43	65.39	67.25	
4	- Abschreibungen	1.08	1.13	1.21	1.36	1.52	1.67	
5	- Produktionssteuern abzüglich Subventionen	0.70	0.77	1.08	1.19	1.46	1.43	
6	= Nettowertschöpfung	40.60	44.45	49.54	54.88	62.41	64.15	
7	Entstandene Bruttoeinkommen aus							
8	unselbständiger Arbeit	23.42	24.68	27.35	29.67	32.36	34.32	
9	dar.: Bruttolohn- und -gehaltssumme	19.46	20.53	22.77	24.64	26.83	28.24	
	Unternehmertätigkeit und Vermögen	17.18	19.77	22.19	25.21	30.05	29.83	
10	Bruttoanlageinvestitionen	1.39	1.83	1.98	2.40	2.65	2.47	
11	Ausrüstungen	1.19	1.52	1.66	2.04	2.24	2.01	
12	Bauten	0.20	0.31	0.32	0.36	0.41	0.46	
13	Nettoanlageinvestitionen	0.31	0.70	0.77	1.04	1.13	0.80	
14	Nettoanlagevermögen zu Wiederbeschaffungs-							
	preisen am Jahresanfang	9.54	9.85	10.57	11.63	13.02	14.35	
15	Ausrüstungen	3.56	3.73	4.10	4.65	5.52	6.39	
16	Bauten	5.98	6.12	6.47	6.98	7.50	7.96	
in Preisen von 1991 (Mrd. DM)								
17	Bruttowertschöpfung	49.99	52.64	55.42	57.43	59.40	57.51	
18	Bruttoanlageinvestitionen	1.52	1.96	2.06	2.40	2.59	2.39	
19	Ausrüstungen	1.29	1.61	1.72	2.04	2.20	1.97	
20	Bauten	0.23	0.35	0.34	0.36	0.39	0.42	
21	Bruttoanlagevermögen am Jahresanfang	19.37	19.54	20.12	20.82	21.89	23.14	
22	Ausrüstungen	8.15	8.16	8.47	8.91	9.71	10.67	
23	Bauten	11.22	11.38	11.65	11.91	12.18	12.47	
24	Kapitalstock	19.45	19.83	20.47	21.35	22.51	23.66	
Erwerbstätigkeit (Durchschnitt in 1000)								
25	Erwerbstätige im Inland	759	773	802	816	836	854	
26	dar.: beschäftigte Arbeitnehmer	641	652	681	695	712	726	
Kennziffern								
27	in % des Produktionswertes							
28	Vorleistungen (Vorleistungsquote)	50.9	51.1	51.2	51.8	50.9	51.0	
	Bruttoanlageinvestitionen	1.6	1.9	1.9	2.0	2.0	1.8	
29	in % der Bruttowertschöpfung							
30	Abschreibungen	2.5	2.4	2.3	2.4	2.3	2.5	
	Nettowertschöpfung	95.8	95.9	95.6	95.6	95.4	95.4	
31	in % der Nettowertschöpfung							
	Einkommen aus unselbst. Arbeit (Lohnquote) ...	57.7	55.5	55.2	54.1	51.9	53.5	
32	in % des Kapitalstocks							
33	Bruttoanlageinvestitionen (in Pr. v. 1991) ...	7.8	9.9	10.1	11.2	11.5	10.1	
34	Ausrüstungen	6.6	8.1	8.4	9.6	9.8	8.3	
	Bauten	1.2	1.8	1.7	1.7	1.7	1.8	
35	Kapitalkoeffizient (Verhältnis Kapitalstock							
	zu Bruttowertschöpfung in Preisen von 1991) ...	0.4	0.4	0.4	0.4	0.4	0.4	
36	Kapitalintensität (Kapitalstock je Erwerbs-							
	tätigen in 1000 DM)	25.6	25.7	25.5	26.2	26.9	27.7	
37	Angaben je Erwerbstätigen (1000 DM)							
38	Bruttoanlageinvestitionen (in jew. Preisen) ..	1.8	2.4	2.5	2.9	3.2	2.9	
	Bruttoanlageinvestitionen (in Preisen v. 1991)	2.0	2.5	2.6	2.9	3.1	2.8	
39	Angaben je beschäft. Arbeitnehmer (1000 DM)							
40	Einkommen aus unselbst. Arbeit (Lohnkosten) ..	36.5	37.9	40.2	42.7	45.4	47.3	
	Bruttolohn- und -gehaltssumme (monatlich)	2.5	2.6	2.8	3.0	3.1	3.2	
41	1970 = 100							
42	Arbeitsproduktivität (Bruttowertschöpfung in							
	Preisen von 1991 je Erwerbstätigen)	97	100	102	104	105	99	
43	Lohnstückkosten	270	271	283	295	312	342	
	Kapitalproduktivität (Bruttowertschöpfung in							
	Preisen von 1991 zu Kapitalstock)	63	65	66	66	65	59	
Anteil an der Summe aller Wirtschaftsbereiche (in %)								
44	Produktionswert	1.7	1.7	1.8	1.8	1.9	2.0	
45	Bruttowertschöpfung	2.1	2.2	2.2	2.2	2.4	2.4	
46	Nettowertschöpfung	2.4	2.5	2.5	2.6	2.8	2.8	
47	Entstandene Bruttoeinkommen aus							
48	unselbständiger Arbeit	2.0	2.0	2.1	2.1	2.1	2.2	
	Unternehmertätigkeit und Vermögen	3.2	3.4	3.4	3.6	4.1	4.1	
49	Bruttoanlageinvestitionen	0.3	0.4	0.4	0.4	0.4	0.4	
50	Ausrüstungen	0.6	0.7	0.7	0.7	0.8	0.9	
51	Bauten	0.1	0.1	0.1	0.1	0.1	0.1	
52	Bruttoanlagevermögen in Preisen von 1991							
	am Jahresanfang	0.2	0.2	0.2	0.2	0.2	0.2	
53	Ausrüstungen	0.4	0.4	0.4	0.4	0.4	0.4	
54	Bauten	0.1	0.1	0.1	0.1	0.1	0.1	
55	Erwerbstätige im Inland	2.8	2.8	2.8	2.8	2.8	2.9	

Handel und Verkehr

Anteile an der Summe aller Wirtschaftsbereiche

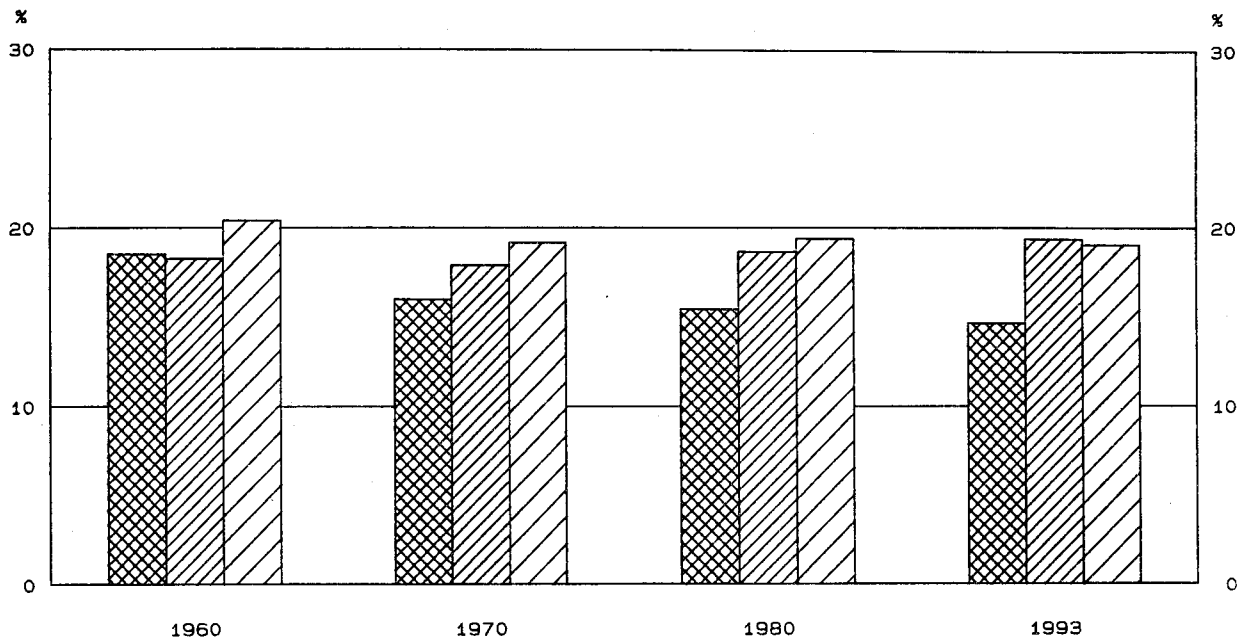
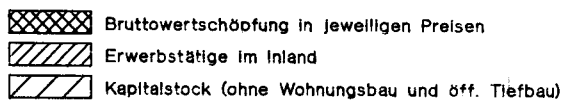

Bruttowertschöpfung in Preisen von 1991

1960 = 100

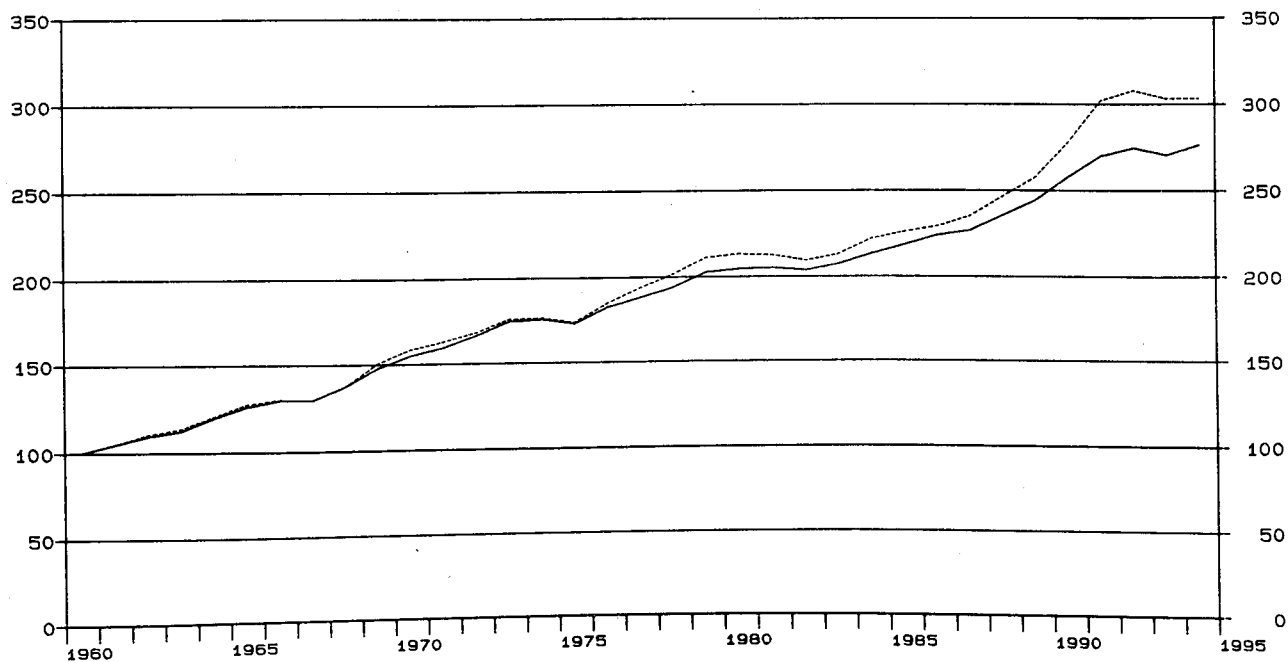
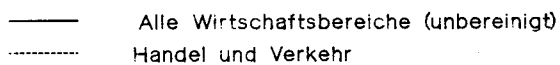

Früheres Bundesgebiet

Handel und Verkehr

Gegenstand der Nachweisung		1960	1965	1970	1975	1978	1979	1980
in jeweiligen Preisen (Mrd. DM)								
1	Produktionswert	297.06	426.62	567.39	854.28	1 063.31	1 164.53	1 229.76
2	- Vorleistungen	241.10	344.55	463.92	639.33	868.45	952.95	1 011.08
3	= Bruttowertschöpfung	55.96	82.07	103.47	154.95	194.86	211.58	218.68
4	- Abschreibungen	4.85	8.23	11.96	20.61	24.92	27.09	29.70
5	- Produktionssteuern abzüglich Subventionen	6.02	7.86	-0.14	-2.30	-6.09	-5.11	-4.55
6	= Nettowertschöpfung	45.09	65.98	91.65	136.64	176.03	189.60	193.53
7	Entstandene Bruttoeinkommen aus unselbständiger Arbeit	23.41	37.99	57.65	99.06	121.99	130.48	142.03
8	dar.: Bruttolohn- und -gehaltssumme	20.21	32.90	49.00	82.59	101.00	108.43	117.39
9	Unternehmertätigkeit und Vermögen	21.68	27.99	34.00	37.58	54.04	59.12	51.50
10	Bruttoanlageinvestitionen	10.84	15.35	24.40	28.21	36.00	38.18	40.51
11	Ausrüstungen	6.22	9.21	13.62	15.97	21.50	21.84	22.89
12	Bauten	4.62	6.14	10.78	12.24	14.50	16.34	17.62
13	Nettoanlageinvestitionen	5.99	7.12	12.44	7.60	11.08	11.09	10.81
14	Nettoanlagevermögen zu Wiederbeschaffungs- preisen am Jahresanfang	70.03	117.48	164.33	294.16	344.69	372.35	410.38
15	Ausrüstungen	33.60	51.97	66.34	107.80	123.16	130.18	136.96
16	Bauten	36.43	65.51	97.99	186.36	221.53	242.17	273.42
in Preisen von 1991 (Mrd. DM)								
17	Bruttowertschöpfung	128.11	163.38	202.96	222.62	258.14	270.52	273.03
18	Bruttoanlageinvestitionen	31.56	37.68	52.37	46.59	53.73	53.85	53.41
19	Ausrüstungen	16.20	21.32	28.60	25.59	31.37	30.59	30.50
20	Bauten	15.36	16.36	23.77	21.00	22.36	23.26	22.91
21	Bruttoanlagevermögen am Jahresanfang	347.51	466.47	592.85	769.45	848.05	876.62	904.52
22	Ausrüstungen	160.33	210.90	256.48	316.95	336.52	345.82	353.73
23	Bauten	187.18	255.57	336.37	452.50	511.53	530.80	550.79
24	Kapitalstock	358.21	478.88	609.95	781.29	862.33	890.57	917.57
Erwerbstätigkeit (Durchschnitt in 1000)								
25	Erwerbstätige im Inland	4 759	4 791	4 755	4 872	4 912	4 981	5 032
26	dar.: beschäftigte Arbeitnehmer	3 615	3 775	3 839	4 115	4 212	4 281	4 336
Kennziffern								
27	in % des Produktionswertes Vorleistungen (Vorleistungsquote)	81.2	80.8	81.8	81.9	81.7	81.8	82.2
28	Bruttoanlageinvestitionen	3.6	3.6	4.3	3.3	3.4	3.3	3.3
29	in % der Bruttowertschöpfung Abschreibungen	8.7	10.0	11.6	13.3	12.8	12.8	13.6
30	Nettowertschöpfung	80.6	80.4	88.6	88.2	90.3	89.6	88.5
31	in % der Nettowertschöpfung Einkommen aus unselbst. Arbeit (Lohnquote) ...	51.9	57.6	62.9	72.5	69.3	68.8	73.4
32	in % des Kapitalstocks Bruttoanlageinvestitionen (in Pr. v. 1991) ...	8.8	7.9	8.6	6.0	6.2	6.0	5.8
33	Ausrüstungen	4.5	4.5	4.7	3.3	3.6	3.4	3.3
34	Bauten	4.3	3.4	3.9	2.7	2.6	2.6	2.5
35	Kapitalkoeffizient (Verhältnis Kapitalstock zu Bruttowertschöpfung in Preisen von 1991) ...	2.8	2.9	3.0	3.5	3.3	3.3	3.4
36	Kapitalintensität (Kapitalstock je Erwerbs- tätigen in 1000 DM)	75.3	100.0	128.3	160.4	175.6	178.8	182.3
37	Angaben je Erwerbstätigen (1000 DM) Bruttoanlageinvestitionen (in jew. Preisen) ..	2.3	3.2	5.1	5.8	7.3	7.7	8.1
38	Bruttoanlageinvestitionen (in Preisen v. 1991)	6.6	7.9	11.0	9.6	10.9	10.8	10.6
39	Angaben je beschäft. Arbeitnehmer (1000 DM) Einkommen aus unselbst. Arbeit (Lohnkosten) ..	6.5	10.1	15.0	24.1	29.0	30.5	32.8
40	Bruttolohn- und -gehaltssumme (monatlich)	0.5	0.7	1.1	1.7	2.0	2.1	2.3
41	1970 = 100 Arbeitsproduktivität (Bruttowertschöpfung in Preisen von 1991 je Erwerbstätigen)	63	80	100	107	123	127	127
42	Lohnstückkosten	68	84	100	150	157	180	172
43	Kapitalproduktivität (Bruttowertschöpfung in Preisen von 1991 zu Kapitalstock)	107	103	100	86	90	91	89
Anteil an der Summe aller Wirtschaftsbereiche (in %)								
44	Produktionswert	35.6	34.8	33.3	32.5	32.7	32.6	32.0
45	Bruttowertschöpfung	18.5	17.9	16.0	15.6	15.7	15.8	15.4
46	Nettowertschöpfung	18.4	17.9	16.7	16.3	16.8	16.8	16.3
47	Entstandene Bruttoeinkommen aus unselbständiger Arbeit	16.4	16.3	16.0	16.8	16.7	16.5	16.5
48	Unternehmertätigkeit und Vermögen	21.3	20.6	18.0	15.3	17.2	17.6	15.7
49	Bruttoanlageinvestitionen	14.6	12.7	14.0	13.3	13.4	12.5	12.1
50	Ausrüstungen	22.2	20.7	20.1	19.6	19.7	17.9	17.5
51	Bauten	9.9	8.0	10.2	9.3	9.1	8.9	8.6
52	Bruttoanlagevermögen in Preisen von 1991 am Jahresanfang	10.6	10.5	10.4	10.7	10.7	10.7	10.7
53	Ausrüstungen	25.5	22.8	20.8	19.9	19.4	19.3	19.1
54	Bauten	7.0	7.3	7.5	8.1	8.2	8.3	8.3
55	Erwerbstätige im Inland	18.3	17.9	17.9	18.7	18.8	18.7	18.7

Statistisches Bundesamt Wiesbaden
Fachserie 18, Reihe S.19, 1994

Früheres Bundesgebiet

Handel und Verkehr

Gegenstand der Nachweisung		1981	1982	1983	1984	1985	1986	1987
in jeweiligen Preisen (Mrd. DM)								
1	Produktionswert	1 286.17	1 311.31	1 359.00	1 449.48	1 488.37	1 463.04	1 464.09
2	- Vorleistungen	1 061.33	1 080.32	1 117.36	1 193.44	1 226.91	1 183.46	1 184.55
3	= Bruttowertschöpfung	224.84	230.99	241.64	256.04	261.46	269.58	279.54
4	- Abschreibungen	31.88	33.67	34.84	36.34	37.74	39.20	40.45
5	- Produktionssteuern abzüglich Subventionen	-4.35	-4.76	-6.46	-6.25	-5.71	-6.32	-5.52
6	= Nettowertschöpfung	197.31	202.08	213.26	225.95	229.43	236.70	244.61
Entstandene Bruttoeinkommen aus								
7	unselbständiger Arbeit	149.12	153.36	155.58	160.82	165.85	173.26	180.65
8	der.: Brutto Lohn- und -gehaltssumme	123.41	126.52	128.20	132.15	136.24	142.08	148.22
9	Unternehmertätigkeit und Vermögen	48.19	48.72	57.68	65.13	63.58	63.44	63.96
10	Bruttoanlageinvestitionen	41.05	40.34	43.90	45.23	49.83	53.19	55.63
11	Ausrüstungen	24.30	23.45	26.40	25.93	29.77	30.86	31.80
12	Bauten	16.75	16.89	17.50	19.30	20.06	22.33	23.83
13	Nettoanlageinvestitionen	9.17	6.67	9.06	8.89	12.09	13.99	15.18
14	Nettoanlagevermögen zu Wiederbeschaffungs- preisen am Jahresanfang	445.46	469.06	476.24	492.46	508.06	524.55	543.60
15	Ausrüstungen	145.13	153.93	159.54	165.28	168.66	173.81	178.47
16	Bauten	300.33	315.13	316.70	327.18	339.40	350.74	365.13
in Preisen von 1991 (Mrd. DM)								
17	Bruttowertschöpfung	272.28	267.97	272.86	284.27	289.50	293.61	301.19
18	Bruttoanlageinvestitionen	51.82	49.26	52.75	53.06	57.25	60.21	62.32
19	Ausrüstungen	30.95	28.29	30.86	29.44	32.96	33.70	34.36
20	Bauten	20.87	20.97	21.89	23.62	24.29	26.51	27.96
21	Bruttoanlagevermögen am Jahresanfang	930.63	951.66	971.11	992.61	1 012.90	1 036.79	1 062.44
22	Ausrüstungen	360.42	364.30	366.77	370.69	372.03	376.70	381.38
23	Bauten	570.21	587.36	604.34	621.92	640.87	660.09	681.06
24	Kapitalstock	941.14	961.38	981.86	1 002.75	1 024.84	1 049.61	1 075.93
Erwerbstätigkeit (Durchschnitt in 1000)								
25	Erwerbstätige im Inland	5 033	4 978	4 899	4 907	4 919	4 956	5 012
26	dar.: beschäftigte Arbeitnehmer	4 347	4 294	4 207	4 205	4 209	4 245	4 295
Kennziffern								
27	in % des Produktionswertes							
28	Vorleistungen (Vorleistungsquote)	82.5	82.4	82.2	82.3	82.4	81.4	80.9
29	Bruttoanlageinvestitionen	3.2	3.1	3.2	3.1	3.3	3.7	3.8
30	in % der Bruttowertschöpfung							
31	Abschreibungen	14.2	14.6	14.4	14.2	14.4	14.5	14.5
32	Nettowertschöpfung	87.8	87.5	88.3	88.2	87.7	87.8	87.5
33	in % der Nettowertschöpfung							
34	Einkommen aus unselbst. Arbeit (Lohnquote) ...	75.6	75.9	73.0	71.2	72.3	73.2	73.9
35	in % des Kapitalstocks							
36	Bruttoanlageinvestitionen (in Pr. v. 1991) ...	5.5	5.1	5.4	5.3	5.6	5.7	5.8
37	Ausrüstungen	3.3	2.9	3.1	2.9	3.2	3.2	3.2
38	Bauten	2.2	2.2	2.2	2.4	2.4	2.5	2.6
39	Kapitalkoeffizient (Verhältnis Kapitalstock zu Bruttowertschöpfung in Preisen von 1991) ...	3.5	3.6	3.6	3.5	3.5	3.6	3.6
40	Kapitalintensität (Kapitalstock je Erwerbs- tätigen in 1000 DM)	187.0	193.1	200.4	204.4	208.3	211.8	214.7
41	Angaben je Erwerbstätigen (1000 DM)							
42	Bruttoanlageinvestitionen (in jew. Preisen) ..	8.2	8.1	9.0	9.2	10.1	10.7	11.1
43	Bruttoanlageinvestitionen (in Preisen v. 1991)	10.3	9.9	10.8	10.8	11.6	12.1	12.4
44	Angaben je beschäft. Arbeitnehmer (1000 DM)							
45	Einkommen aus unselbst. Arbeit (Lohnkosten) ..	34.3	35.7	37.0	38.2	39.4	40.8	42.1
46	Bruttolohn- und -gehaltssumme (monatlich)	2.4	2.5	2.5	2.6	2.7	2.8	2.9
47	1970 = 100							
48	Arbeitsproduktivität (Bruttowertschöpfung in Preisen von 1991 je Erwerbstätigen)	127	126	130	136	138	139	141
49	Lohnstückkosten	180	189	189	188	190	196	199
50	Kapitalproduktivität (Bruttowertschöpfung in Preisen von 1991 zu Kapitalstock)	87	84	84	85	85	84	84
Anteil an der Summe aller Wirtschaftsbereiche (in %)								
51	Produktionswert	31.7	31.4	31.3	31.4	30.9	30.1	29.9
52	Bruttowertschöpfung	15.2	14.9	14.9	15.0	14.7	14.4	14.5
53	Nettowertschöpfung	15.9	15.7	15.8	15.9	15.5	15.1	15.1
54	Entstandene Bruttoeinkommen aus							
55	unselbständiger Arbeit	16.5	16.5	16.4	16.3	16.2	16.1	16.1
56	Unternehmertätigkeit und Vermögen	14.3	13.7	14.3	15.0	13.9	12.8	12.8
57	Bruttoanlageinvestitionen	12.2	12.3	12.7	12.7	13.8	14.0	14.1
58	Ausrüstungen	18.4	18.3	18.9	18.2	18.7	18.4	17.9
59	Bauten	8.2	8.5	8.5	9.0	9.9	10.5	11.0
60	Bruttoanlagevermögen in Preisen von 1991							
61	am Jahresanfang	10.6	10.5	10.5	10.4	10.4	10.4	10.4
62	Ausrüstungen	18.8	18.5	18.3	18.2	18.0	17.9	17.7
63	Bauten	8.3	8.3	8.3	8.3	8.4	8.4	8.4
64	Erwerbstätige im Inland	18.7	18.7	18.7	18.7	18.6	18.5	18.5

Statistisches Bundesamt Wiesbaden
Fachserie 18, Reihe S.19, 1994



Früheres Bundesgebiet
Handel und Verkehr

Gegenstand der Nachweisung		1988	1989	1990	1991	1992	1993	1994
in jeweiligen Preisen (Mrd. DM)								
1	Produktionswert	1 528.31	1 625.81	1 784.51	1 961.00	2 014.00	1 974.96	2 016.81
2	- Vorleistungen	1 233.65	1 314.56	1 437.76	1 574.40	1 609.51	1 573.31	1 607.66
3	= Bruttowertschöpfung	294.66	311.25	346.75	386.60	404.49	401.65	409.15
4	- Abschreibungen	42.24	44.53	48.02	52.77	56.84	58.96	...
5	= Produktionssteuern abzüglich Subventionen	-7.30	-3.73	-3.42	-0.50	1.73	0.58	...
6	= Nettowertschöpfung	259.72	270.45	302.15	334.33	345.92	341.11	...
7	Entstandene Bruttoeinkommen aus unselbständiger Arbeit	188.61	197.27	213.23	237.21	257.05	265.19	267.54
8	dar.: Bruttolohn- und -gehaltssumme	154.75	162.35	175.61	195.38	211.98	216.60	217.05
9	Unternehmertätigkeit und Vermögen	71.11	73.18	88.92	97.12	88.87	75.92	...
10	Bruttoanlageinvestitionen	60.41	65.47	71.56	82.44	84.05	77.27	...
11	Ausrüstungen	34.87	38.94	43.97	50.89	50.63	48.23	...
12	Bauten	25.54	26.53	27.59	31.55	33.42	29.04	...
13	Nettoanlageinvestitionen	18.17	20.94	23.54	29.67	27.21	17.31	...
14	Nettoanlagevermögen zu Wiederbeschaffungs- preisen am Jahresanfang	563.20	590.95	626.95	679.52	737.96	784.46	806.14
15	Ausrüstungen	183.66	191.78	202.83	219.19	238.96	251.72	258.76
16	Bauten	379.64	399.17	424.02	460.33	499.00	532.74	547.38
in Preisen von 1991 (Mrd. DM)								
17	Bruttowertschöpfung	315.82	330.00	355.75	386.60	393.93	387.90	388.20
18	Bruttoanlageinvestitionen	66.51	70.36	74.40	82.44	81.95	74.73	...
19	Ausrüstungen	37.10	40.61	45.15	50.89	50.18	47.84	...
20	Bauten	29.41	29.75	29.25	31.55	31.77	26.89	...
21	Bruttoanlagevermögen am Jahresanfang	1 089.42	1 119.21	1 151.15	1 186.73	1 229.91	1 271.05	1 303.76
22	Ausrüstungen	386.43	393.44	402.86	417.08	437.28	455.97	471.86
23	Bauten	702.99	725.77	748.29	769.65	792.63	815.08	831.90
24	Kapitalstock	1 104.31	1 135.18	1 168.94	1 208.32	1 250.48	1 287.40	...
Erwerbstätigkeit (Durchschnitt in 1000)								
25	Erwerbstätige im Inland	5 079	5 158	5 314	5 547	5 655	5 606	5 519
26	dar.: beschäftigte Arbeitnehmer	4 362	4 436	4 583	4 806	4 906	4 852	4 760
Kennziffern								
27	in % des Produktionswertes Vorleistungen (Vorleistungsquote)	80.7	80.9	80.6	80.3	79.9	79.7	79.7
28	Bruttoanlageinvestitionen	4.0	4.0	4.0	4.2	4.2	3.9	...
29	in % der Bruttowertschöpfung Abschreibungen	14.3	14.3	13.8	13.6	14.1	14.9	...
30	Nettowertschöpfung	88.1	86.9	87.1	86.5	85.5	84.9	...
31	in % der Nettowertschöpfung Einkommen aus unselbst. Arbeit (Lohnquote) ...	72.6	72.9	70.6	71.0	74.3	77.7	...
32	in % des Kapitalstocks Bruttoanlageinvestitionen (in Pr. v. 1991) ...	6.0	6.2	6.4	6.8	6.6	5.8	...
33	Ausrüstungen	3.4	3.6	3.9	4.2	4.0	3.7	...
34	Bauten	2.7	2.6	2.5	2.6	2.5	2.1	...
35	Kapitalkoeffizient (Verhältnis Kapitalstock zu Bruttowertschöpfung in Preisen von 1991) ...	3.5	3.4	3.3	3.1	3.2	3.3	...
36	Kapitalintensität (Kapitalstock je Erwerbs- tätigen in 1000 DM)	217.4	220.1	220.0	217.8	221.1	229.6	...
37	Angaben je Erwerbstätigen (1000 DM) Bruttoanlageinvestitionen (in jew. Preisen) ...	11.9	12.7	13.5	14.9	14.9	13.8	...
38	Bruttoanlageinvestitionen (in Preisen v. 1991)	13.1	13.6	14.0	14.9	14.5	13.3	...
39	Angaben je beschäft. Arbeitnehmer (1000 DM) Einkommen aus unselbst. Arbeit (Lohnkosten) ..	43.2	44.5	46.5	49.4	52.4	54.7	56.2
40	Bruttolohn- und -gehaltssumme (monatlich)	3.0	3.0	3.2	3.4	3.6	3.7	3.8
41	1970 = 100 Arbeitsproduktivität (Bruttowertschöpfung in Preisen von 1991 je Erwerbstätigen)	146	150	157	163	163	162	165
42	Lohnstückkosten	198	198	198	201	214	225	227
43	Kapitalproduktivität (Bruttowertschöpfung in Preisen von 1991 zu Kapitalstock)	86	87	91	96	95	91	...
Anteil an der Summe aller Wirtschaftsbereiche (in %)								
44	Produktionswert	29.6	29.4	29.7	29.9	29.5	29.2	28.7
45	Bruttowertschöpfung	14.5	14.5	14.8	15.1	14.9	14.6	14.3
46	Nettowertschöpfung	15.2	15.0	15.4	15.7	15.3	15.1	...
47	Entstandene Bruttoeinkommen aus unselbständiger Arbeit	16.2	16.2	16.2	16.6	16.8	17.2	17.1
48	Unternehmertätigkeit und Vermögen	13.1	12.5	13.7	13.8	12.2	10.5	...
49	Bruttoanlageinvestitionen	14.4	14.3	13.8	14.3	14.1	14.1	...
50	Ausrüstungen	18.2	18.2	17.9	18.4	19.0	21.7	...
51	Bauten	11.2	10.8	10.1	10.5	10.2	8.9	...
52	Bruttoanlagevermögen in Preisen von 1991 am Jahresanfang	10.4	10.4	10.5	10.5	10.6	10.6	10.7
53	Ausrüstungen	17.6	17.4	17.3	17.2	17.2	17.3	17.6
54	Bauten	8.5	8.6	8.6	8.7	8.7	8.7	8.7
55	Erwerbstätige im Inland	18.6	18.6	18.7	19.0	19.2	19.3	19.3

Statistisches Bundesamt Wiesbaden
Fachserie 18, Reihe S.19, 1994

Handel

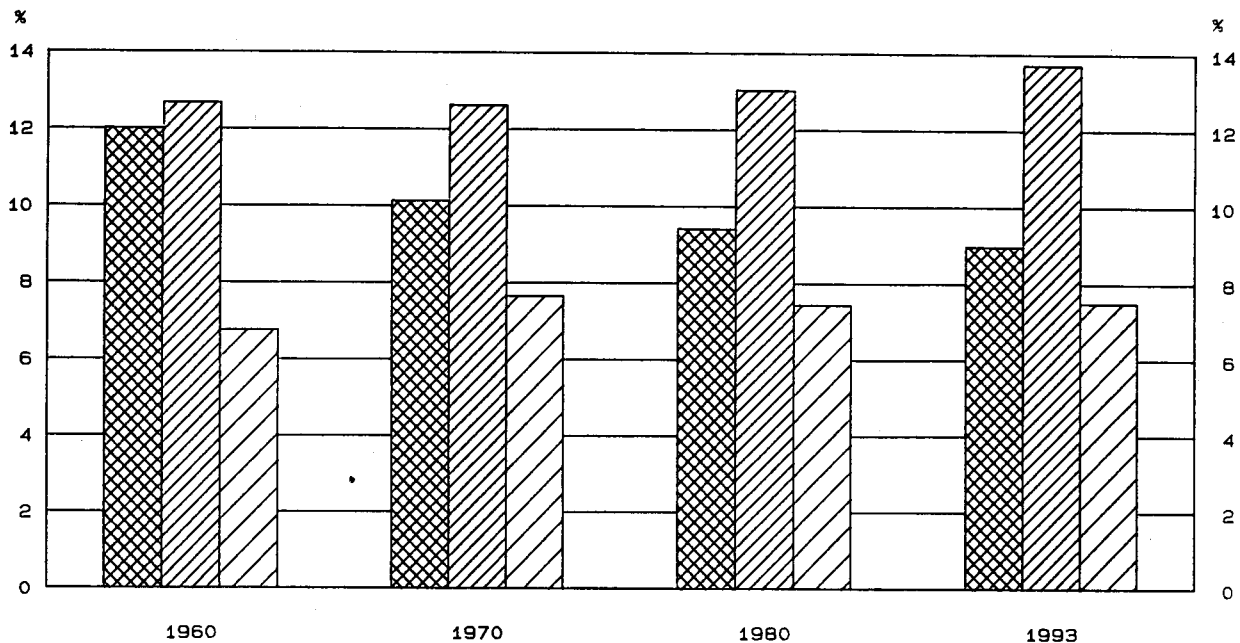

Anteile an der Summe aller Wirtschaftsbereiche

-  Bruttowertschöpfung in jeweiligen Preisen
-  Erwerbstätige im Inland
-  Kapitalstock (ohne Wohnungsbau und öff. Tiefbau)



Bruttowertschöpfung in Preisen von 1991

1960 = 100

-  Alle Wirtschaftsbereiche (unbereinigt)
-  Handel

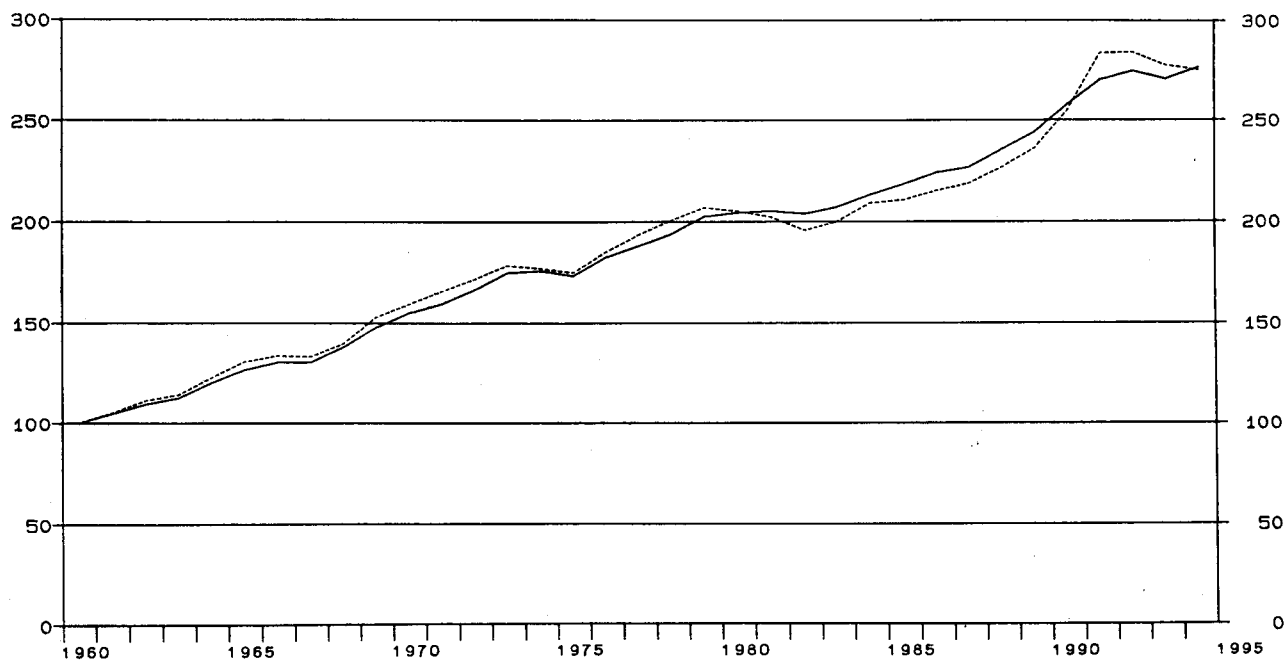

Früheres Bundesgebiet

Handel

Gegenstand der Nachweisung	1960	1965	1970	1975	1978	1979	1980
in jeweiligen Preisen (Mrd. DM)							
1 Produktionswert	263.69	379.67	499.36	747.17	931.49	1 018.43	1 071.34
2 - Vorleistungen	227.43	324.69	433.96	652.16	810.95	888.16	938.09
3 = Bruttowertschöpfung	36.26	54.98	65.40	95.01	120.54	130.27	133.25
4 - Abschreibungen	1.72	3.31	4.69	7.24	8.59	9.28	10.11
5 - Produktionssteuern abzüglich Subventionen	5.36	8.20	1.17	3.40	0.76	1.12	0.74
6 = Nettowertschöpfung	29.18	43.47	59.54	84.37	111.19	119.87	122.40
7 Entstandene Bruttoeinkommen aus unselbständiger Arbeit	12.44	21.28	33.01	57.22	73.44	79.65	87.57
8 dar.: Bruttolohn- und -gehaltssumme	10.97	18.88	28.76	49.18	62.60	68.11	74.23
9 Unternehmertätigkeit und Vermögen	16.74	22.19	26.53	27.15	37.75	40.22	34.83
10 Bruttoanlageinvestitionen	4.80	6.91	8.64	9.06	13.05	13.89	14.35
11 Ausrüstungen	2.83	4.17	4.98	5.60	8.34	8.42	8.45
12 Bauten	1.97	2.74	3.66	3.46	4.71	5.47	5.90
13 Nettoanlageinvestitionen	3.08	3.60	3.95	1.82	4.46	4.61	4.24
14 Nettoanlagevermögen zu Wiederbeschaffungs- preisen am Jahresanfang	22.55	43.63	64.81	110.85	130.75	141.85	157.54
15 Ausrüstungen	9.18	16.46	20.57	30.95	35.54	38.17	40.64
16 Bauten	13.37	27.17	44.24	79.90	95.21	103.68	116.90
in Preisen von 1991 (Mrd. DM)							
17 Bruttowertschöpfung	85.62	111.62	136.39	149.58	171.71	177.05	175.44
18 Bruttoanlageinvestitionen	15.30	17.97	19.71	15.83	20.40	20.60	19.95
19 Ausrüstungen	7.23	9.56	10.56	9.19	12.47	12.10	11.60
20 Bauten	8.07	8.41	9.15	6.64	7.93	8.50	8.35
21 Bruttoanlagevermögen am Jahresanfang	115.24	177.04	237.03	297.26	325.96	336.66	347.36
22 Ausrüstungen	36.91	62.09	80.83	96.64	102.10	105.46	108.29
23 Bauten	78.33	114.95	156.20	200.62	223.86	231.20	239.07
24 Kapitalstock	121.37	183.69	243.12	300.72	331.31	342.01	352.29
Erwerbstätigkeit (Durchschnitt in 1000)							
25 Erwerbstätige im Inland	3 299	3 327	3 348	3 369	3 412	3 470	3 512
26 dar.: beschäftigte Arbeitnehmer	2 254	2 405	2 524	2 694	2 796	2 854	2 899
Kennziffern							
27 in % des Produktionswertes Vorleistungen (Vorleistungsquote)	86.2	85.5	86.9	87.3	87.1	87.2	87.6
28 Bruttoanlageinvestitionen	1.8	1.8	1.7	1.2	1.4	1.4	1.3
29 in % der Bruttowertschöpfung Abschreibungen	4.7	6.0	7.2	7.6	7.1	7.1	7.6
30 Nettowertschöpfung	80.5	79.1	91.0	88.8	92.2	92.0	91.9
31 in % der Nettowertschöpfung Einkommen aus unselbst. Arbeit (Lohnquote) ...	42.6	49.0	55.4	67.8	66.0	66.4	71.5
32 in % des Kapitalstocks Bruttoanlageinvestitionen (in Pr. v. 1991) ...	12.6	9.8	8.1	5.3	6.2	6.0	5.7
33 Ausrüstungen	6.0	5.2	4.3	3.1	3.8	3.5	3.3
34 Bauten	6.6	4.6	3.8	2.2	2.4	2.5	2.4
35 Kapitalkoeffizient (Verhältnis Kapitalstock zu Bruttowertschöpfung in Preisen von 1991) ...	1.4	1.6	1.8	2.0	1.9	1.9	2.0
36 Kapitalintensität (Kapitalstock je Erwerbs- tätigen in 1000 DM)	36.8	55.2	72.6	89.3	97.1	98.6	100.3
37 Angaben je Erwerbstätigen (1000 DM) Bruttoanlageinvestitionen (in jew. Preisen) ..	1.5	2.1	2.6	2.7	3.8	4.0	4.1
38 Bruttoanlageinvestitionen (in Preisen v. 1991)	4.6	5.4	5.9	4.7	6.0	5.9	5.7
39 Angaben je beschäft. Arbeitnehmer (1000 DM) Einkommen aus unselbst. Arbeit (Lohnkosten) ..	5.5	8.8	13.1	21.2	26.3	27.9	30.2
40 Bruttolohn- und -gehaltssumme (monatlich)	0.4	0.7	0.9	1.5	1.9	2.0	2.1
41 1970 = 100 Arbeitsproduktivität (Bruttowertschöpfung in Preisen von 1991 je Erwerbstätigen)	64	82	100	109	124	125	123
42 Lohnstückkosten	66	82	100	149	163	170	188
43 Kapitalproduktivität (Bruttowertschöpfung in Preisen von 1991 zu Kapitalstock)	126	108	100	89	92	92	89
Anteil an der Summe aller Wirtschaftsbereiche (in %)							
44 Produktionswert	31.6	31.0	29.3	28.4	28.7	28.5	27.8
45 Bruttowertschöpfung	12.0	12.0	10.1	9.5	9.7	9.7	9.4
46 Nettowertschöpfung	11.9	11.8	10.9	10.1	10.6	10.6	10.3
47 Entstandene Bruttoeinkommen aus unselbständiger Arbeit	8.7	9.1	9.2	9.7	10.0	10.1	10.2
48 Unternehmertätigkeit und Vermögen	16.4	16.3	14.1	11.1	12.0	12.0	10.6
49 Bruttoanlageinvestitionen	6.4	5.7	5.0	4.3	4.9	4.6	4.3
50 Ausrüstungen	10.1	9.4	7.3	6.9	7.6	6.9	6.5
51 Bauten	4.2	3.6	3.4	2.6	3.0	3.0	2.9
52 Bruttoanlagevermögen in Preisen von 1991 am Jahresanfang	3.5	4.0	4.1	4.1	4.1	4.1	4.1
53 Ausrüstungen	5.9	6.7	6.6	6.1	5.9	5.9	5.8
54 Bauten	2.9	3.3	3.5	3.6	3.6	3.6	3.6
55 Erwerbstätige im Inland	12.7	12.4	12.6	12.9	13.1	13.1	13.0

Statistisches Bundesamt Wiesbaden
Fachserie 18, Reihe S.19, 1994

Früheres Bundesgebiet

Handel

Gegenstand der Nachweisung	1981	1982	1983	1984	1985	1986	1987
in jeweiligen Preisen (Mrd. DM)							
1 Produktionswert	1 118.87	1 137.87	1 180.41	1 259.28	1 289.77	1 253.34	1 257.16
2 - Vorleistungen	983.19	999.86	1 034.31	1 104.21	1 133.36	1 091.07	1 088.73
3 = Bruttowertschöpfung	135.68	138.01	146.10	155.07	156.41	162.27	168.43
4 - Abschreibungen	10.82	11.42	11.75	12.11	12.34	12.56	12.92
5 - Produktionssteuern abzüglich Subventionen	1.66	1.69	0.09	-	0.24	-0.58	-0.35
6 = Nettowertschöpfung	123.20	124.90	134.26	142.96	143.83	150.29	155.86
Entstandene Bruttoeinkommen aus							
7 unselbständiger Arbeit	91.72	94.19	95.65	99.92	102.99	107.08	111.80
8 dar.: Bruttolohn- und -gehaltssumme	77.95	79.89	81.12	84.55	87.04	90.55	94.55
9 Unternehmertätigkeit und Vermögen	31.48	30.71	38.61	43.04	40.84	43.21	44.06
10 Bruttoanlageinvestitionen	13.15	13.01	14.12	14.28	14.98	17.07	19.66
11 Ausrüstungen	7.93	7.78	8.50	8.40	9.12	10.66	12.55
12 Bauten	5.22	5.23	5.62	5.88	5.86	6.41	7.11
13 Nettoanlageinvestitionen	2.33	1.59	2.37	2.17	2.64	4.51	6.74
14 Nettoanlagevermögen zu Wiederbeschaffungs-							
preisen am Jahresanfang	172.50	183.50	187.47	194.32	199.25	202.97	209.47
15 Ausrüstungen	43.21	45.26	45.98	46.87	47.32	47.65	49.03
16 Bauten	129.29	138.24	141.49	147.45	151.93	155.32	160.44
in Preisen von 1991 (Mrd. DM)							
17 Bruttowertschöpfung	172.92	167.25	171.00	179.07	180.22	184.22	187.27
18 Bruttoanlageinvestitionen	17.40	16.48	17.35	17.11	17.59	19.63	22.21
19 Ausrüstungen	10.42	9.69	10.21	9.81	10.33	11.83	13.70
20 Bauten	6.98	6.78	7.14	7.30	7.26	7.80	8.51
21 Bruttoanlagevermögen am Jahresanfang	357.22	364.24	369.97	376.25	381.96	387.69	394.99
22 Ausrüstungen	110.46	111.21	110.91	110.87	110.15	109.56	110.07
23 Bauten	246.76	253.03	259.06	265.38	271.81	278.13	284.92
24 Kapitalstock	360.73	367.10	373.11	379.10	384.82	391.34	399.72
Erwerbstätigkeit (Durchschnitt in 1000)							
25 Erwerbstätige im Inland	3 508	3 465	3 409	3 426	3 430	3 449	3 484
26 dar.: beschäftigte Arbeitnehmer	2 903	2 860	2 797	2 803	2 799	2 819	2 850
Kennziffern							
27 in % des Produktionswertes							
28 Vorleistungen (Vorleistungsquote)	87.9	87.9	87.6	87.7	87.9	87.1	86.6
Bruttoanlageinvestitionen	1.2	1.1	1.2	1.1	1.2	1.4	1.6
29 in % der Bruttowertschöpfung							
30 Abschreibungen	8.0	8.3	8.0	7.8	7.9	7.7	7.7
Nettowertschöpfung	90.8	90.5	91.9	92.2	92.0	92.6	92.5
31 in % der Nettowertschöpfung							
32 Einkommen aus unselbst. Arbeit (Lohnquote) ...	74.4	75.4	71.2	69.9	71.6	71.2	71.7
33 in % des Kapitalstocks							
34 Bruttoanlageinvestitionen (in Pr. v. 1991) ...	4.8	4.5	4.7	4.5	4.6	5.0	5.6
Ausrüstungen	2.9	2.6	2.7	2.6	2.7	3.0	3.4
Bauten	1.9	1.8	1.9	1.9	1.9	2.0	2.1
35 Kapitalkoeffizient (Verhältnis Kapitalstock							
zu Bruttowertschöpfung in Preisen von 1991) ...	2.1	2.2	2.2	2.1	2.1	2.1	2.1
36 Kapitalintensität (Kapitalstock je Erwerbs-							
tätigen in 1000 DM)	102.8	105.9	109.4	110.7	112.2	113.5	114.7
37 Angaben je Erwerbstätigen (1000 DM)							
38 Bruttoanlageinvestitionen (in jew. Preisen) ..	3.7	3.8	4.1	4.2	4.4	4.9	5.6
Bruttoanlageinvestitionen (in Preisen v. 1991)	5.0	4.8	5.1	5.0	5.1	5.7	6.4
39 Angaben je beschäft. Arbeitnehmer (1000 DM)							
40 Einkommen aus unselbst. Arbeit (Lohnkosten) ..	31.6	32.9	34.2	35.6	36.8	38.0	39.2
Bruttolohn- und -gehaltssumme (monatlich)	2.2	2.3	2.4	2.5	2.6	2.7	2.8
1970 = 100							
41 Arbeitsproduktivität (Bruttowertschöpfung in							
Preisen von 1991 je Erwerbstätigen)	121	118	123	128	129	131	132
42 Lohnstückkosten	200	213	212	212	218	222	227
43 Kapitalproduktivität (Bruttowertschöpfung in							
Preisen von 1991 zu Kapitalstock)	85	81	82	84	83	84	84
Anteil an der Summe aller Wirtschaftsbereiche (in %)							
44 Produktionswert	27.5	27.2	27.2	27.3	26.8	25.9	25.6
45 Bruttowertschöpfung	9.1	8.9	9.0	9.1	8.8	8.7	8.7
46 Nettowertschöpfung	9.9	9.7	9.9	10.1	9.7	9.6	9.6
Entstandene Bruttoeinkommen aus							
47 unselbständiger Arbeit	10.2	10.1	10.1	10.2	10.1	10.0	10.0
48 Unternehmertätigkeit und Vermögen	9.4	8.6	9.6	9.9	8.9	8.7	8.8
49 Bruttoanlageinvestitionen	3.9	4.0	4.1	4.0	4.1	4.5	5.0
50 Ausrüstungen	6.0	6.1	6.1	5.9	5.7	6.3	7.1
51 Bauten	2.6	2.6	2.7	2.8	2.9	3.0	3.3
Bruttoanlagevermögen in Preisen von 1991							
52 am Jahresanfang	4.1	4.0	4.0	4.0	3.9	3.9	3.9
53 Ausrüstungen	5.8	5.6	5.5	5.4	5.3	5.2	5.1
54 Bauten	3.6	3.6	3.6	3.6	3.5	3.5	3.5
55 Erwerbstätige im Inland	13.0	13.0	13.0	13.0	12.9	12.8	12.9



Statistisches Bundesamt Wiesbaden
Fachserie 18, Reihe S.19, 1994

Handel

Gegenstand der Nachweisung		1988	1989	1990	1991	1992	1993	1994
in jeweiligen Preisen (Mrd. DM)								
1	Produktionswert	1 310.12	1 390.06	1 524.67	1 683.79	1 714.18	1 671.22	...
2	- Vorleistungen	1 132.33	1 204.52	1 312.12	1 441.00	1 463.34	1 424.85	...
3	= Bruttowertschöpfung	177.79	185.54	212.55	242.79	250.84	246.37	250.18
4	- Abschreibungen	13.55	14.47	15.76	17.75	19.96	21.89	...
5	- Produktionssteuern abzüglich Subventionen	-1.83	1.30	1.79	3.77	5.52	5.21	...
6	= Nettowertschöpfung	166.07	169.77	195.00	221.27	225.36	219.27	...
Entstandene Bruttoeinkommen aus								
7	unselbständiger Arbeit	117.39	123.89	135.34	151.81	165.58	172.44	175.64
8	dar.: Bruttolohn- und -gehaltssumme	99.44	104.99	114.34	128.21	140.07	143.84	145.21
9	Unternehmertätigkeit und Vermögen	48.68	45.88	59.66	69.46	59.78	46.83	...
10	Bruttoanlageinvestitionen	24.01	26.19	29.57	36.97	40.51	35.38	34.09
11	Ausrüstungen	14.61	16.13	18.49	22.02	24.46	22.41	20.65
12	Bauten	9.40	10.06	11.08	14.95	16.05	12.97	13.44
13	Nettoanlageinvestitionen	10.46	11.72	13.81	19.22	20.55	13.49	...
14	Nettoanlagevermögen zu Wiederbeschaffungs- preisen am Jahresanfang	218.19	232.55	250.64	276.78	309.05	339.12	355.91
15	Ausrüstungen	52.18	57.12	62.21	69.49	79.45	89.23	95.09
16	Bauten	166.01	175.43	188.43	207.29	229.60	249.89	260.82
in Preisen von 1991 (Mrd. DM)								
17	Bruttowertschöpfung	194.05	202.15	218.12	242.79	243.26	237.53	235.43
18	Bruttoanlageinvestitionen	26.58	28.14	30.76	36.97	39.22	33.72	32.27
19	Ausrüstungen	15.56	16.73	18.93	22.02	23.97	21.76	20.10
20	Bauten	11.02	11.41	11.83	14.95	15.25	11.96	12.17
21	Bruttoanlagevermögen am Jahresanfang	404.46	418.05	433.02	450.72	474.68	500.75	521.06
22	Ausrüstungen	112.11	115.84	120.65	127.87	138.33	150.69	160.70
23	Bauten	292.35	302.21	312.37	322.85	336.35	350.06	360.36
24	Kapitalstock	411.25	425.53	441.87	462.70	487.71	510.90	...
Erwerbstätigkeit (Durchschnitt in 1000)								
25	Erwerbstätige im Inland	3 540	3 601	3 727	3 901	3 992	3 974	3 931
26	dar.: beschäftigte Arbeitnehmer	2 906	2 963	3 081	3 247	3 332	3 311	3 264
Kennziffern								
27	in % des Produktionswertes							
28	Vorleistungen (Vorleistungsquote)	86.4	86.7	86.1	85.6	85.4	85.3	...
29	Bruttoanlageinvestitionen	1.8	1.9	1.9	2.2	2.4	2.1	...
30	in % der Bruttowertschöpfung							
31	Abschreibungen	7.6	7.8	7.4	7.3	8.0	8.9	...
32	Nettowertschöpfung	93.4	91.5	91.7	91.1	89.8	89.0	...
33	in % der Nettowertschöpfung							
34	Einkommen aus unselbst. Arbeit (Lohnquote) ...	70.7	73.0	69.4	68.6	73.5	78.6	...
35	in % des Kapitalstocks							
36	Bruttoanlageinvestitionen (in Pr. v. 1991) ...	6.5	6.6	7.0	8.0	8.0	6.6	...
37	Ausrüstungen	3.8	3.9	4.3	4.8	4.9	4.3	...
38	Bauten	2.7	2.7	2.7	3.2	3.1	2.3	...
39	Kapitalkoeffizient (Verhältnis Kapitalstock zu Bruttowertschöpfung in Preisen von 1991) ...	2.1	2.1	2.0	1.9	2.0	2.2	...
40	Kapitalintensität (Kapitalstock je Erwerbs- tätigen in 1000 DM)	116.2	118.2	118.6	118.6	122.2	128.6	...
41	Angaben je Erwerbstätigen (1000 DM)							
42	Bruttoanlageinvestitionen (in jew. Preisen) ..	6.8	7.3	7.9	9.5	10.1	8.9	8.7
43	Bruttoanlageinvestitionen (in Preisen v. 1991)	7.5	7.8	8.3	9.5	9.8	8.5	8.2
44	Angaben je beschäft. Arbeitnehmer (1000 DM)							
45	Einkommen aus unselbst. Arbeit (Lohnkosten) ..	40.4	41.8	43.9	46.8	49.7	52.1	53.8
46	Bruttolohn- und -gehaltssumme (monatlich)	2.9	3.0	3.1	3.3	3.5	3.6	3.7
47	1970 = 100							
48	Arbeitsproduktivität (Bruttowertschöpfung in Preisen von 1991 je Erwerbstätigen)	135	138	144	153	150	147	147
49	Lohnstückkosten	230	232	234	234	254	271	280
50	Kapitalproduktivität (Bruttowertschöpfung in Preisen von 1991 zu Kapitalstock)	84	85	88	94	89	83	...
Anteil an der Summe aller Wirtschaftsbereiche (in %)								
51	Produktionswert	25.4	25.2	25.4	25.7	25.1	24.7	...
52	Bruttowertschöpfung	8.8	8.6	9.1	9.5	9.2	9.0	8.7
53	Nettowertschöpfung	9.7	9.4	9.9	10.4	10.0	9.7	...
54	Entstandene Bruttoeinkommen aus							
55	unselbständiger Arbeit	10.1	10.2	10.3	10.6	10.8	11.2	11.2
56	Unternehmertätigkeit und Vermögen	8.9	7.8	9.2	9.9	8.2	6.5	...
57	Bruttoanlageinvestitionen	5.7	5.7	5.7	6.4	6.8	6.4	6.1
58	Ausrüstungen	7.6	7.5	7.5	8.0	9.2	10.1	9.6
59	Bauten	4.1	4.1	4.1	5.0	4.9	4.0	3.9
60	Bruttoanlagevermögen in Preisen von 1991							
61	am Jahresanfang	3.9	3.9	3.9	4.0	4.1	4.2	4.3
62	Ausrüstungen	5.1	5.1	5.2	5.3	5.5	5.7	6.0
63	Bauten	3.5	3.6	3.6	3.6	3.7	3.7	3.8
64	Erwerbstätige im Inland	13.0	13.0	13.1	13.4	13.6	13.7	13.7

Grosshandel, Handelsvermittlung

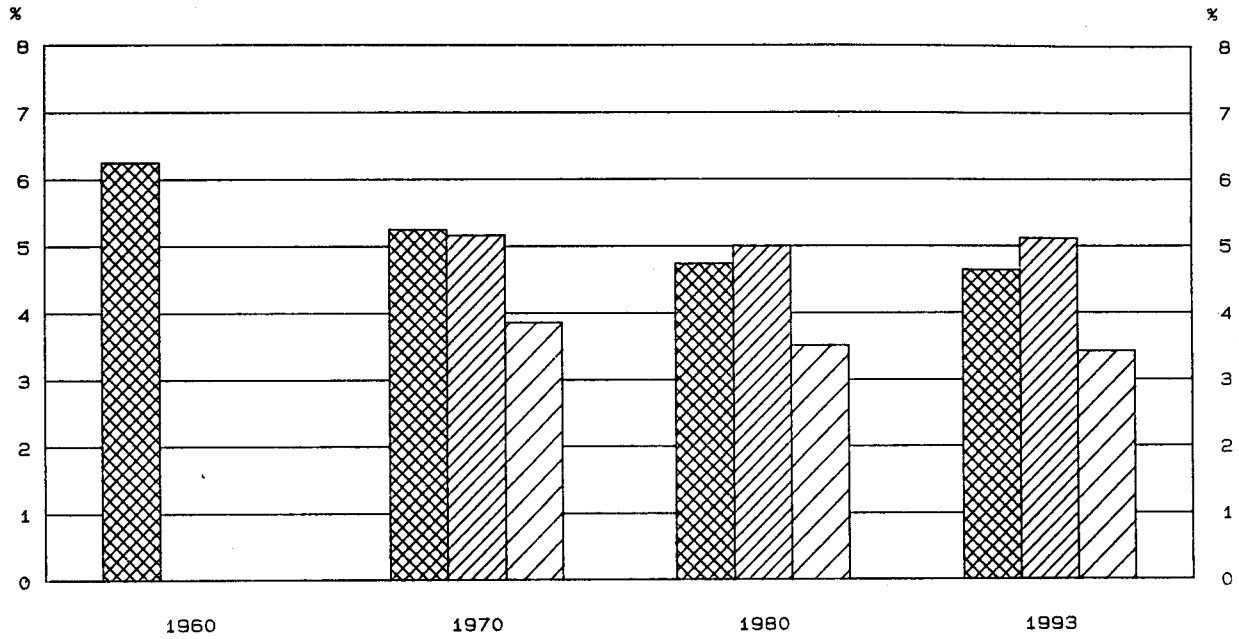

Anteile an der Summe aller Wirtschaftsbereiche

-  Bruttowertschöpfung in Jeweiligen Preisen
-  Erwerbstätige im Inland
-  Kapitalstock (ohne Wohnungsbau und öff. Tiefbau)



Bruttowertschöpfung in Preisen von 1991

1960 = 100

-  Alle Wirtschaftsbereiche (unbereinigt)
-  Grosshandel, Handelsvermittlung

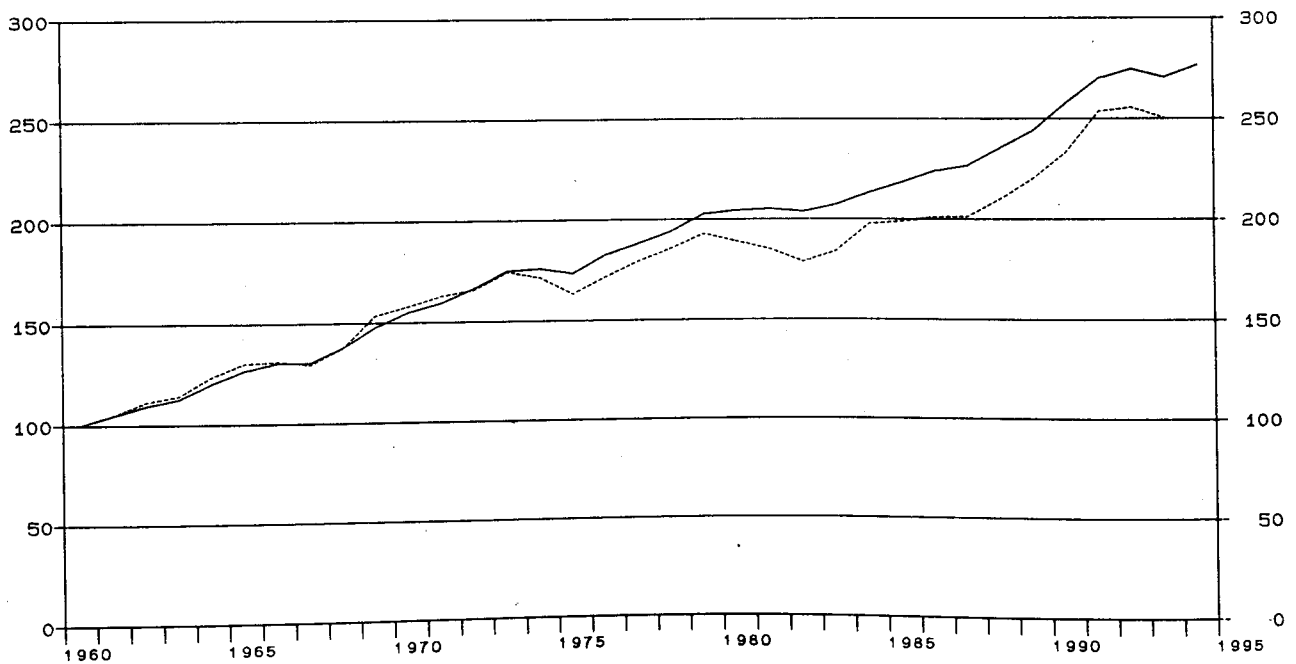

Früheres Bundesgebiet
Großhandel, Handelsvermittlung

Gegenstand der Nachweisung		1960	1965	1970	1975	1978	1979	1980
in jeweiligen Preisen (Mrd. DM)								
1	Produktionswert	175.99	247.09	326.73	477.33	596.99	661.21	694.07
2	- Vorleistungen	157.11	219.81	292.83	430.90	538.87	595.37	627.04
3	= Bruttowertschöpfung	18.88	27.28	33.90	46.43	58.12	65.84	67.03
4	- Abschreibungen	2.59	3.81	4.33	4.66	5.08
5	- Produktionssteuern abzüglich Subventionen	-0.42	0.66	-2.36	-1.86	-1.98
6	= Nettowertschöpfung	31.73	41.96	56.15	63.04	63.93
Entstandene Bruttoeinkommen aus								
7	unselbständiger Arbeit	17.22	29.45	37.40	40.37	44.86
8	dar.: Bruttolohn- und -gehaltssumme	14.96	24.96	31.25	33.91	37.00
9	Unternehmertätigkeit und Vermögen	14.51	12.51	18.75	22.67	19.07
10	Bruttoanlageinvestitionen	2.75	3.97	4.32	4.25	6.55	7.10	7.38
11	Ausrüstungen	1.77	2.59	2.76	2.90	4.44	4.68	4.80
12	Bauten	0.98	1.38	1.56	1.35	2.11	2.42	2.58
13	Nettoanlageinvestitionen	1.73	0.44	2.22	2.44	2.30
14	Nettoanlagevermögen zu Wiederbeschaffungs-							
	preisen am Jahresanfang	32.48	52.65	60.62	65.85	73.30
15	Ausrüstungen	12.12	16.99	19.03	20.51	22.16
16	Bauten	20.36	35.66	41.59	45.34	51.14
in Preisen von 1991 (Mrd. DM)								
17	Bruttowertschöpfung	49.17	63.87	77.63	80.10	91.20	94.72	92.79
18	Bruttoanlageinvestitionen	8.49	10.08	9.55	7.23	10.05	10.35	10.10
19	Ausrüstungen	4.48	5.85	5.69	4.64	6.50	6.59	6.45
20	Bauten	4.01	4.23	3.86	2.59	3.55	3.76	3.65
21	Bruttoanlagevermögen am Jahresanfang	119.50	143.92	154.08	158.90	163.97
22	Ausrüstungen	47.49	53.09	54.48	56.03	57.64
23	Bauten	72.01	90.83	99.60	102.87	106.33
24	Kapitalstock	122.06	145.05	156.49	161.43	166.36
Erwerbstätigkeit (Durchschnitt in 1000)								
25	Erwerbstätige im Inland	1 370	1 325	1 322	1 338	1 349
26	dar.: beschäftigte Arbeitnehmer	1 117	1 138	1 150	1 166	1 176
Kennziffern								
27	in % des Produktionswertes							
28	Vorleistungen (Vorleistungsquote)	89.3	89.0	89.6	90.3	90.3	90.0	90.3
29	Bruttoanlageinvestitionen	1.6	1.6	1.3	0.9	1.1	1.1	1.1
30	in % der Bruttowertschöpfung							
31	Abschreibungen	7.6	8.2	7.5	7.1	7.6
32	Nettowertschöpfung	93.6	90.4	96.6	95.7	95.4
33	in % der Nettowertschöpfung							
34	Einkommen aus unselbst. Arbeit (Lohnquote)	54.3	70.2	66.6	64.0	70.2
35	in % des Kapitalstocks							
36	Bruttoanlageinvestitionen (in Pr. v. 1991)	7.8	5.0	6.4	6.4	6.1
37	Ausrüstungen	4.7	3.2	4.2	4.1	3.9
38	Bauten	3.2	1.8	2.3	2.3	2.2
39	Kapitalkoeffizient (Verhältnis Kapitalstock							
40	zu Bruttowertschöpfung in Preisen von 1991)	1.6	1.8	1.7	1.7	1.8
41	Kapitalintensität (Kapitalstock je Erwerbs-							
42	tätigen in 1000 DM)	89.1	109.5	118.4	120.7	123.3
43	Angaben je Erwerbstätigen (1000 DM)							
44	Bruttoanlageinvestitionen (in jew. Preisen)	3.2	3.2	5.0	5.3	5.5
45	Bruttoanlageinvestitionen (in Preisen v. 1991)	.	.	7.0	5.5	7.6	7.7	7.5
46	Angaben je beschäft. Arbeitnehmer (1000 DM)							
47	Einkommen aus unselbst. Arbeit (Lohnkosten)	15.4	25.9	32.5	34.6	38.1
48	Bruttolohn- und -gehaltssumme (monatlich)	1.1	1.8	2.3	2.4	2.6
49	1970 = 100							
50	Arbeitsproduktivität (Bruttowertschöpfung in							
51	Preisen von 1991 je Erwerbstätigen)	100	107	122	125	121
52	Lohnstückkosten	100	157	173	180	204
53	Kapitalproduktivität (Bruttowertschöpfung in							
54	Preisen von 1991 zu Kapitalstock)	100	87	92	92	88
Anteil an der Summe aller Wirtschaftsbereiche (in %)								
55	Produktionswert	21.1	20.2	19.2	18.1	18.4	18.5	18.0
56	Bruttowertschöpfung	6.2	5.9	5.2	4.7	4.7	4.9	4.7
57	Nettowertschöpfung	5.8	5.0	5.4	5.6	5.4
58	Entstandene Bruttoeinkommen aus							
59	unselbständiger Arbeit	4.8	5.0	5.1	5.1	5.2
60	Unternehmertätigkeit und Vermögen	7.7	5.1	6.0	6.7	5.8
61	Bruttoanlageinvestitionen	3.7	3.3	2.5	2.0	2.4	2.3	2.2
62	Ausrüstungen	6.3	5.8	4.1	3.6	4.1	3.8	3.7
63	Bauten	2.1	1.8	1.5	1.0	1.3	1.3	1.3
64	Bruttoanlagevermögen in Preisen von 1991							
65	am Jahresanfang	2.1	2.0	1.9	1.9	1.9
66	Ausrüstungen	3.9	3.3	3.1	3.1	3.1
67	Bauten	1.6	1.6	1.6	1.6	1.6
68	Erwerbstätige im Inland	5.2	5.1	5.1	5.0	5.0

Statistisches Bundesamt Wiesbaden
Fachserie 18, Reihe S.19, 1994

Früheres Bundesgebiet
Großhandel, Handelsvermittlung

Gegenstand der Nachweisung		1981	1982	1983	1984	1985	1986	1987
in jeweiligen Preisen (Mrd. DM)								
1	Produktionswert	723.82	735.61	762.38	828.01	848.84	799.58	783.75
2	- Vorleistungen	655.59	666.76	688.89	748.28	767.53	715.90	698.62
3	= Bruttowertschöpfung	68.23	68.85	73.49	79.73	81.31	83.68	85.13
4	- Abschreibungen	5.44	5.74	5.95	6.13	6.20	6.23	6.34
5	- Produktionssteuern abzüglich Subventionen	-0.74	-0.79	-2.39	-2.52	-2.30	-3.33	-3.22
6	= Nettowertschöpfung	63.53	63.90	69.93	76.12	77.41	80.78	82.01
Entstandene Bruttoeinkommen aus								
7	unselbständiger Arbeit	46.37	46.96	47.34	49.13	50.61	52.32	54.43
8	dar.: Brutto Lohn- und -gehaltssumme	38.48	38.92	39.26	40.58	41.74	43.16	44.90
9	Unternehmertätigkeit und Vermögen	17.16	16.94	22.59	26.99	26.80	28.46	27.58
10	Bruttoanlageinvestitionen	6.67	6.59	7.51	6.78	6.71	7.62	8.70
11	Ausrüstungen	4.38	4.24	4.92	4.13	4.16	4.80	5.65
12	Bauten	2.29	2.35	2.59	2.65	2.55	2.82	3.05
13	Nettoanlageinvestitionen	1.23	0.85	1.56	0.65	0.51	1.39	2.36
14	Nettoanlagevermögen zu Wiederbeschaffungs- preisen am Jahresanfang	80.51	85.81	87.92	91.61	93.58	94.62	96.87
15	Ausrüstungen	23.96	25.34	25.98	26.94	26.88	28.46	26.47
16	Bauten	56.55	60.47	61.94	64.67	66.70	68.16	70.40
in Preisen von 1991 (Mrd. DM)								
17	Bruttowertschöpfung	90.88	87.76	90.38	97.16	97.79	98.79	98.82
18	Bruttoanlageinvestitionen	8.89	8.21	9.07	8.00	7.76	8.63	9.69
19	Ausrüstungen	5.63	5.16	5.78	4.71	4.60	5.20	6.04
20	Bauten	3.06	3.05	3.29	3.29	3.16	3.43	3.65
21	Bruttoanlagevermögen am Jahresanfang	168.76	172.09	174.85	178.39	180.71	182.59	185.12
22	Ausrüstungen	59.09	59.70	59.77	60.41	59.85	59.01	58.58
23	Bauten	109.67	112.39	115.08	117.98	120.86	123.58	126.54
24	Kapitalstock	170.42	173.47	176.62	179.55	181.65	183.85	186.81
Erwerbstätigkeit (Durchschnitt in 1000)								
25	Erwerbstätige im Inland	1 338	1 297	1 261	1 260	1 249	1 248	1 259
26	dar.: beschäftigte Arbeitnehmer	1 164	1 130	1 094	1 091	1 081	1 081	1 089
Kennziffern								
27	in % des Produktionswertes							
28	Vorleistungen (Vorleistungsquote)	90.6	90.6	90.4	90.4	90.4	89.5	89.1
28	Bruttoanlageinvestitionen	0.9	0.9	1.0	0.8	0.8	1.0	1.1
29	in % der Bruttowertschöpfung							
30	Abschreibungen	8.0	8.3	8.1	7.7	7.6	7.4	7.4
30	Nettowertschöpfung	93.1	92.8	95.2	95.5	95.2	96.5	96.3
31	in % der Nettowertschöpfung							
31	Einkommen aus unselbst. Arbeit (Lohnquote) ...	73.0	73.5	67.7	64.5	65.4	64.8	66.4
32	in % des Kapitalstocks							
32	Bruttoanlageinvestitionen (in Pr. v. 1991) ...	5.1	4.7	5.1	4.5	4.3	4.7	5.2
33	Ausrüstungen	3.3	3.0	3.3	2.6	2.5	2.8	3.2
34	Bauten	1.8	1.8	1.9	1.8	1.7	1.9	2.0
35	Kapitalkoeffizient (Verhältnis Kapitalstock zu Bruttowertschöpfung in Preisen von 1991) ...	1.9	2.0	2.0	1.8	1.9	1.9	1.9
36	Kapitalintensität (Kapitalstock je Erwerbs- tätigen in 1000 DM)	127.4	133.7	140.1	142.5	145.4	147.3	148.4
37	Angaben je Erwerbstätigen (1000 DM)							
37	Bruttoanlageinvestitionen (in jew. Preisen) ..	5.0	5.1	6.0	5.4	5.4	6.1	6.9
38	Bruttoanlageinvestitionen (in Preisen v. 1991)	6.5	6.3	7.2	6.3	6.2	6.9	7.7
39	Angaben je beschäft. Arbeitnehmer (1000 DM)							
39	Einkommen aus unselbst. Arbeit (Lohnkosten) ..	39.8	41.6	43.3	45.0	46.8	48.4	50.0
40	Bruttolohn- und -gehaltssumme (monatlich)	2.8	2.9	3.0	3.1	3.2	3.3	3.4
41	1970 = 100							
41	Arbeitsproduktivität (Bruttowertschöpfung in Preisen von 1991 je Erwerbstätigen)	120	119	126	136	138	140	139
42	Lohnstückkosten	216	226	222	215	220	225	234
43	Kapitalproduktivität (Bruttowertschöpfung in Preisen von 1991 zu Kapitalstock)	84	80	80	85	85	84	83
Anteil an der Summe aller Wirtschaftsbereiche (in %)								
44	Produktionswert	17.8	17.6	17.6	17.9	17.6	16.5	16.0
45	Bruttowertschöpfung	4.6	4.5	4.5	4.7	4.6	4.5	4.4
46	Nettowertschöpfung	5.1	5.0	5.2	5.4	5.2	5.1	5.1
47	Entstandene Bruttoeinkommen aus							
47	unselbständiger Arbeit	5.1	5.1	5.0	5.0	5.0	4.9	4.9
48	Unternehmertätigkeit und Vermögen	5.1	4.8	5.6	6.2	5.8	5.7	5.5
49	Bruttoanlageinvestitionen	2.0	2.0	2.2	1.9	1.9	2.0	2.2
50	Ausrüstungen	3.3	3.3	3.5	2.9	2.6	2.9	3.2
51	Bauten	1.1	1.2	1.3	1.2	1.3	1.3	1.4
52	Bruttoanlagevermögen in Preisen von 1991							
52	am Jahresanfang	1.9	1.9	1.9	1.9	1.9	1.8	1.8
53	Ausrüstungen	3.1	3.0	3.0	3.0	2.9	2.8	2.7
54	Bauten	1.6	1.6	1.6	1.6	1.6	1.6	1.6
55	Erwerbstätige im Inland	5.0	4.9	4.8	4.8	4.7	4.6	4.7

Statistisches Bundesamt Wiesbaden
Fachserie 18, Reihe S.19, 1994



Früheres Bundesgebiet
Großhandel, Handelsvermittlung

Gegenstand der Nachweisung	1988	1989	1990	1991	1992	1993	1994
in jeweiligen Preisen (Mrd. DM)							
1 Produktionswert	817.72	865.73	935.05	1 032.16	1 044.37	1 015.15	
2 - Vorleistungen	728.17	771.96	824.77	907.49	914.10	887.64	
3 = Bruttowertschöpfung	89.55	93.77	110.28	124.67	130.27	127.51	
4 - Abschreibungen	6.55	6.85	7.33	8.16	9.11	9.84	
5 - Produktionssteuern abzüglich Subventionen	-4.80	-1.94	-1.86	-0.31	0.95	0.83	
6 = Nettowertschöpfung	87.80	88.86	104.81	116.82	120.21	116.84	
Entstandene Bruttoeinkommen aus							
7 unselbständiger Arbeit	57.62	60.94	67.82	76.40	83.71	88.02	
8 dar.: Bruttolohn- und -gehaltssumme	47.75	50.50	55.84	63.07	69.40	71.31	
9 Unternehmertätigkeit und Vermögen	30.18	27.92	36.99	40.42	36.50	28.82	
10 Bruttoanlageinvestitionen	10.06	11.55	13.12	17.30	18.70	13.40	
11 Ausrüstungen	6.24	7.05	8.13	10.21	11.72	8.65	
12 Bauten	3.82	4.50	4.99	7.09	6.98	4.75	
13 Nettoanlageinvestitionen	3.51	4.70	5.79	9.14	9.59	3.56	
14 Nettoanlagevermögen zu Wiederbeschaffungs- preisen am Jahresanfang	100.13	105.36	112.80	123.77	138.45	152.02	
15 Ausrüstungen	27.36	28.77	30.24	32.81	37.18	41.91	
16 Bauten	72.77	76.59	82.56	90.96	101.27	110.11	
in Preisen von 1991 (Mrd. DM)							
17 Bruttowertschöpfung	103.17	108.19	114.70	124.67	125.84	123.06	
18 Bruttoanlageinvestitionen	10.99	12.29	13.58	17.30	18.20	12.82	
19 Ausrüstungen	6.51	7.19	8.25	10.21	11.57	8.44	
20 Bauten	4.48	5.10	5.33	7.09	6.63	4.38	
21 Bruttoanlagevermögen am Jahresanfang	188.50	193.05	198.79	205.86	216.76	228.51	
22 Ausrüstungen	58.81	59.42	60.64	63.01	67.49	73.32	
23 Bauten	129.69	133.63	138.15	142.85	149.27	155.19	
24 Kapitalstock	190.77	195.92	202.32	211.31	222.63	231.63	
Erwerbstätigkeit (Durchschnitt in 1000)							
25 Erwerbstätige im Inland	1 290	1 320	1 373	1 449	1 492	1 481	
26 dar.: beschäftigte Arbeitnehmer	1 122	1 152	1 204	1 278	1 318	1 306	
Kennziffern							
in % des Produktionswertes							
27 Vorleistungen (Vorleistungsquote)	89.0	89.2	88.2	87.9	87.5	87.4	
28 Bruttoanlageinvestitionen	1.2	1.3	1.4	1.7	1.8	1.3	
in % der Bruttowertschöpfung							
29 Abschreibungen	7.3	7.3	6.6	6.5	7.0	7.7	
30 Nettowertschöpfung	98.0	94.8	95.0	93.7	92.3	91.6	
in % der Nettowertschöpfung							
31 Einkommen aus unselbst. Arbeit (Lohnquote) ...	65.6	68.6	64.7	65.4	69.6	75.3	
in % des Kapitalstocks							
32 Bruttoanlageinvestitionen (in Pr. v. 1991) ...	5.8	6.3	6.7	8.2	8.2	5.5	
33 Ausrüstungen	3.4	3.7	4.1	4.8	5.2	3.6	
34 Bauten	2.3	2.6	2.6	3.4	3.0	1.9	
35 Kapitalkoeffizient (Verhältnis Kapitalstock zu Bruttowertschöpfung in Preisen von 1991) ...	1.8	1.8	1.8	1.7	1.8	1.9	
36 Kapitalintensität (Kapitalstock je Erwerbs- tätigen in 1000 DM)	147.9	148.4	147.4	145.8	149.2	156.4	
Angaben je Erwerbstätigen (1000 DM)							
37 Bruttoanlageinvestitionen (in jew. Preisen) ..	7.8	8.7	9.6	11.9	12.5	9.0	
38 Bruttoanlageinvestitionen (in Preisen v. 1991)	8.5	9.3	9.9	11.9	12.2	8.7	
Angaben je beschäft. Arbeitnehmer (1000 DM)							
39 Einkommen aus unselbst. Arbeit (Lohnkosten) ..	51.4	52.9	56.3	59.8	63.5	67.4	
40 Bruttolohn- und -gehaltssumme (monatlich)	3.5	3.7	3.9	4.1	4.4	4.6	
1970 = 100							
41 Arbeitsproduktivität (Bruttowertschöpfung in Preisen von 1991 je Erwerbstätigen)	141	145	147	152	149	147	
42 Lohnstückkosten	236	237	248	255	277	298	
43 Kapitalproduktivität (Bruttowertschöpfung in Preisen von 1991 zu Kapitalstock)	85	87	89	93	89	84	
Anteil an der Summe aller Wirtschaftsbereiche (in %)							
44 Produktionswert	15.8	15.7	15.6	15.7	15.3	15.0	
45 Bruttowertschöpfung	4.4	4.4	4.7	4.9	4.8	4.6	
46 Nettowertschöpfung	5.1	4.9	5.3	5.5	5.3	5.2	
Entstandene Bruttoeinkommen aus							
47 unselbständiger Arbeit	5.0	5.0	5.2	5.3	5.5	5.7	
48 Unternehmertätigkeit und Vermögen	5.5	4.8	5.7	5.7	5.0	4.0	
49 Bruttoanlageinvestitionen	2.4	2.5	2.5	3.0	3.1	2.4	
50 Ausrüstungen	3.3	3.3	3.3	3.7	4.4	3.9	
51 Bauten	1.7	1.8	1.8	2.4	2.1	1.5	
Bruttoanlagevermögen in Preisen von 1991							
52 am Jahresanfang	1.8	1.8	1.8	1.8	1.9	1.9	
53 Ausrüstungen	2.7	2.6	2.6	2.6	2.7	2.8	
54 Bauten	1.6	1.6	1.6	1.6	1.6	1.7	
55 Erwerbstätige im Inland	4.7	4.8	4.8	5.0	5.1	5.1	

Statistisches Bundesamt Wiesbaden
Fachserie 18, Reihe S.19, 1994

Einzelhandel

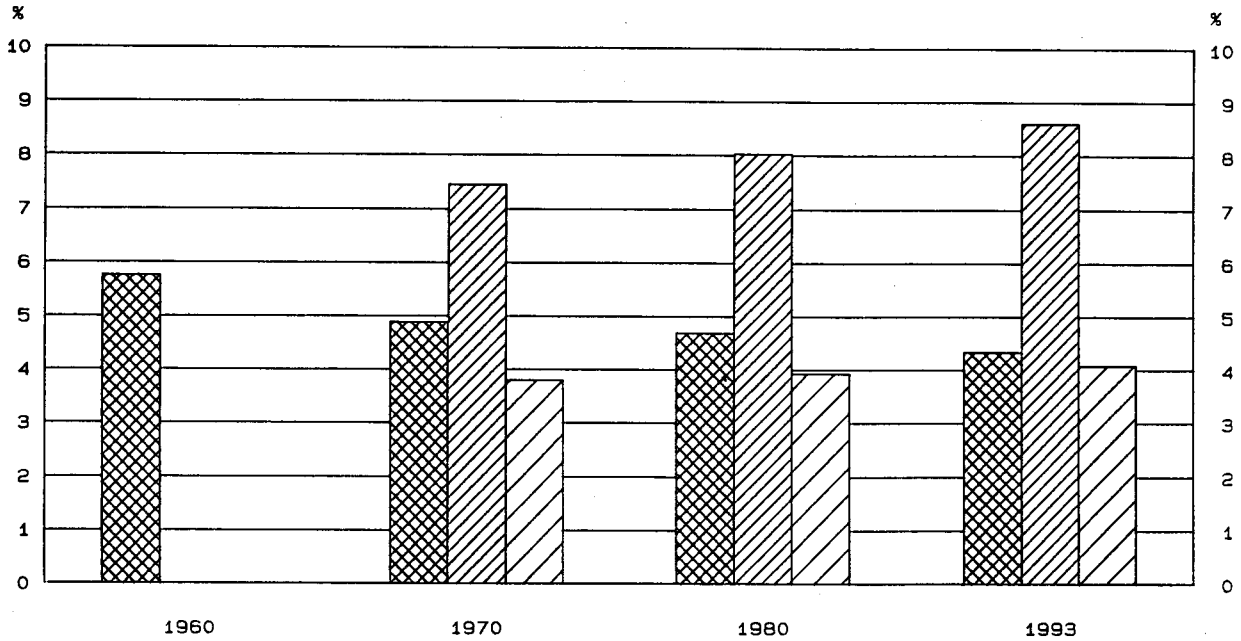

Anteile an der Summe aller Wirtschaftsbereiche

-  Bruttowertschöpfung in jeweiligen Preisen
-  Erwerbstätige im Inland
-  Kapitalstock (ohne Wohnungsbau und öff. Tiefbau)



Bruttowertschöpfung in Preisen von 1991

1960 = 100

-  Alle Wirtschaftsbereiche (unbereinigt)
-  Einzelhandel

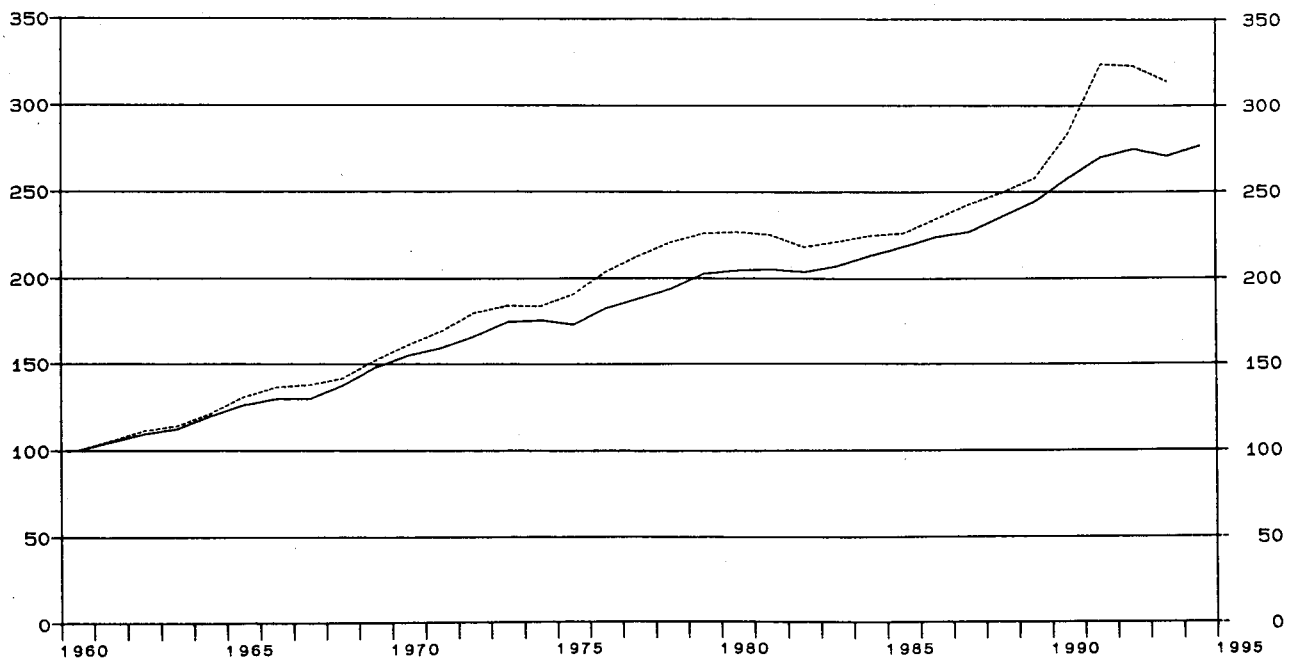

Früheres Bundesgebiet

Einzelhandel

Gegenstand der Nachweisung		1960	1965	1970	1975	1978	1979	1980
in jeweiligen Preisen (Mrd. DM)								
1	Produktionswert	87.70	132.58	172.63	269.84	334.50	357.22	377.27
2	- Vorleistungen	70.32	104.88	141.13	221.26	272.08	292.79	311.05
3	= Bruttowertschöpfung	17.38	27.70	31.50	48.58	62.42	64.43	66.22
4	- Abschreibungen	2.10	3.43	4.26	4.62	5.03
5	- Produktionssteuern abzüglich Subventionen	1.59	2.74	3.12	2.98	2.72
6	= Nettowertschöpfung	27.81	42.41	55.04	56.83	58.47
Entstandene Bruttoeinkommen aus								
7	unselbständiger Arbeit	15.79	27.77	36.04	39.28	42.71
8	dar.: Bruttolohn- und -gehaltssumme	13.80	24.22	31.35	34.20	37.23
9	Unternehmertätigkeit und Vermögen	12.02	14.64	19.00	17.55	15.76
10	Bruttoanlageinvestitionen	2.05	2.94	4.32	4.81	6.50	6.79	6.97
11	Ausrüstungen	1.06	1.58	2.22	2.70	3.90	3.74	3.65
12	Bauten	0.99	1.36	2.10	2.11	2.60	3.05	3.32
13	Nettoanlageinvestitionen	2.22	1.38	2.24	2.17	1.94
14	Nettoanlagevermögen zu Wiederbeschaffungs-	.	.	32.33	58.20	70.13	76.00	84.24
15	preisen am Jahresanfang	8.45	13.96	16.51	17.66	18.48
16	Ausrüstungen	23.88	44.24	53.62	58.34	65.76
16	Bauten					
in Preisen von 1991 (Mrd. DM)								
17	Bruttowertschöpfung	36.45	47.75	58.76	69.48	80.51	82.33	82.65
18	Bruttoanlageinvestitionen	6.81	7.89	10.16	8.60	10.35	10.25	9.85
19	Ausrüstungen	2.75	3.71	4.87	4.55	5.97	5.51	5.15
20	Bauten	4.06	4.18	5.29	4.05	4.38	4.74	4.70
21	Bruttoanlagevermögen am Jahresanfang	117.53	153.34	171.88	177.76	183.39
22	Ausrüstungen	33.34	43.55	47.62	49.43	50.65
23	Bauten	84.19	109.79	124.26	128.33	132.74
24	Kapitalstock	121.06	155.67	174.82	180.57	185.92
Erwerbstätigkeit (Durchschnitt in 1000)								
25	Erwerbstätige im Inland	1 978	2 044	2 090	2 132	2 163
26	dar.: beschäftigte Arbeitnehmer	1 407	1 556	1 646	1 688	1 723
Kennziffern								
27	in % des Produktionswertes							
28	Vorleistungen (Vorleistungsquote)	80.2	79.1	81.8	82.0	81.3	82.0	82.4
	Bruttoanlageinvestitionen	2.3	2.2	2.5	1.8	1.9	1.9	1.8
29	in % der Bruttowertschöpfung							
30	Abschreibungen	6.7	7.1	6.8	7.2	7.6
	Nettowertschöpfung	88.3	87.3	88.2	88.2	88.3
31	in % der Nettowertschöpfung							
	Einkommen aus unselbst. Arbeit (Lohnquote)	56.8	65.5	65.5	69.1	73.0
32	in % des Kapitalstocks							
33	Bruttoanlageinvestitionen (in Pr. v. 1991)	8.4	5.5	5.9	5.7	5.3
34	Ausrüstungen	4.0	2.9	3.4	3.1	2.8
	Bauten	4.4	2.6	2.5	2.6	2.5
35	Kapitalkoeffizient (Verhältnis Kapitalstock	.	.	2.1	2.2	2.2	2.2	2.2
	zu Bruttowertschöpfung in Preisen von 1991)					
36	Kapitalintensität (Kapitalstock je Erwerbs-	.	.	61.2	76.2	83.6	84.7	86.0
	tätigen in 1000 DM)					
37	Angaben je Erwerbstätigen (1000 DM)							
38	Bruttoanlageinvestitionen (in jew. Preisen)	2.2	2.4	3.1	3.2	3.2
	Bruttoanlageinvestitionen (in Preisen v. 1991)	.	.	5.1	4.2	5.0	4.8	4.6
39	Angaben je beschäft. Arbeitnehmer (1000 DM)							
40	Einkommen aus unselbst. Arbeit (Lohnkosten)	11.2	17.8	21.9	23.3	24.8
	Bruttolohn- und -gehaltssumme (monatlich)	0.8	1.3	1.6	1.7	1.8
41	1970 = 100							
42	Arbeitsproduktivität (Bruttowertschöpfung in	.	.	100	114	130	130	129
	Preisen von 1991 je Erwerbstätigen)	100	139	150	160	172
43	Lohnstückkosten	100	92	95	94	92
	Kapitalproduktivität (Bruttowertschöpfung in	.	.	100				
	Preisen von 1991 zu Kapitalstock)					
Anteil an der Summe aller Wirtschaftsbereiche (in %)								
44	Produktionswert	10.5	10.8	10.1	10.3	10.3	10.0	9.8
45	Bruttowertschöpfung	5.8	6.0	4.9	4.9	5.0	4.8	4.7
46	Nettowertschöpfung	5.1	5.1	5.3	5.0	4.9
47	Entstandene Bruttoeinkommen aus	.	.	4.4	4.7	4.9	5.0	5.0
48	unselbständiger Arbeit	6.4	6.0	6.0	5.2	4.8
	Unternehmertätigkeit und Vermögen					
49	Bruttoanlageinvestitionen	2.8	2.4	2.5	2.3	2.4	2.2	2.1
50	Ausrüstungen	3.8	3.5	3.3	3.3	3.6	3.1	2.8
51	Bauten	2.1	1.8	2.0	1.6	1.6	1.7	1.6
52	Bruttoanlagevermögen in Preisen von 1991	.	.	2.1	2.1	2.2	2.2	2.2
53	am Jahresanfang	2.7	2.7	2.7	2.8	2.7
54	Ausrüstungen	1.9	2.0	2.0	2.0	2.0
55	Bauten					
55	Erwerbstätige im Inland	7.4	7.9	8.0	8.0	8.0

Statistisches Bundesamt Wiesbaden
Fachserie 18, Reihe S.19, 1994

Einzelhandel

Gegenstand der Nachweisung		1981	1982	1983	1984	1985	1986	1987
in jeweiligen Preisen (Mrd. DM)								
1	Produktionswert	395.05	402.26	418.03	431.27	440.93	453.76	473.41
2	- Vorleistungen	327.60	333.10	345.42	355.93	365.83	375.17	390.11
3	= Bruttowertschöpfung	67.45	69.16	72.61	75.34	75.10	78.59	83.30
4	- Abschreibungen	5.38	5.68	5.80	5.98	6.14	6.33	6.58
5	- Produktionssteuern abzüglich Subventionen	2.40	2.48	2.48	2.52	2.54	2.75	2.87
6	= Nettowertschöpfung	59.67	61.00	64.33	66.84	66.42	69.51	73.85
7	Entstandene Bruttoeinkommen aus unselbständiger Arbeit	45.35	47.23	48.31	50.79	52.38	54.76	57.37
8	dar.: Bruttolohn- und -gehaltssumme	39.47	40.97	41.86	43.97	45.30	47.39	49.65
9	Unternehmertätigkeit und Vermögen	14.32	13.77	16.02	16.05	14.04	14.75	16.48
10	Bruttoanlageinvestitionen	6.48	6.42	6.61	7.50	8.27	9.45	10.96
11	Ausrüstungen	3.55	3.54	3.58	4.27	4.96	5.86	6.90
12	Bauten	2.93	2.88	3.03	3.23	3.31	3.59	4.06
13	Nettoanlageinvestitionen	1.10	0.74	0.81	1.52	2.13	3.12	4.38
14	Nettoanlagevermögen zu Wiederbeschaffungs- preisen am Jahresanfang	91.99	97.69	99.55	102.71	105.67	108.35	112.60
15	Ausrüstungen	19.25	19.92	20.00	19.93	20.44	21.19	22.56
16	Bauten	72.74	77.77	79.55	82.78	85.23	87.16	90.04
in Preisen von 1991 (Mrd. DM)								
17	Bruttowertschöpfung	82.04	79.49	80.62	81.91	82.43	85.43	88.45
18	Bruttoanlageinvestitionen	8.71	8.27	8.28	9.11	9.83	11.00	12.52
19	Ausrüstungen	4.79	4.53	4.43	5.10	5.73	6.63	7.66
20	Bauten	3.92	3.74	3.85	4.01	4.10	4.37	4.86
21	Bruttoanlagevermögen am Jahresanfang	188.46	192.15	195.12	197.86	201.25	205.10	209.87
22	Ausrüstungen	51.37	51.51	51.14	50.46	50.30	50.55	51.49
23	Bauten	137.09	140.64	143.98	147.40	150.95	154.55	158.38
24	Kapitalstock	190.30	193.63	196.49	199.55	203.17	207.48	212.91
Erwerbstätigkeit (Durchschnitt in 1000)								
25	Erwerbstätige im Inland	2 170	2 168	2 148	2 166	2 181	2 201	2 225
26	dar.: beschäftigte Arbeitnehmer	1 739	1 730	1 703	1 712	1 718	1 738	1 761
Kennziffern								
27	in % des Produktionswertes Vorleistungen (Vorleistungsquote)	82.9	82.8	82.6	82.5	83.0	82.7	82.4
28	Bruttoanlageinvestitionen	1.6	1.6	1.6	1.7	1.9	2.1	2.3
29	in % der Bruttowertschöpfung Abschreibungen	8.0	8.2	8.0	7.9	8.2	8.1	7.9
30	Nettowertschöpfung	88.5	88.2	88.6	88.7	88.4	88.4	88.7
31	in % der Nettowertschöpfung Einkommen aus unselbst. Arbeit (Lohnquote) ...	76.0	77.4	75.1	76.0	78.9	78.8	77.7
32	in % des Kapitalstocks Bruttoanlageinvestitionen (in Pr. v. 1991) ...	4.6	4.3	4.2	4.6	4.8	5.3	5.9
33	Ausrüstungen	2.5	2.3	2.3	2.6	2.8	3.2	3.6
34	Bauten	2.1	1.9	2.0	2.0	2.0	2.1	2.3
35	Kapitalkoeffizient (Verhältnis Kapitalstock zu Bruttowertschöpfung in Preisen von 1991) ...	2.3	2.4	2.4	2.4	2.5	2.4	2.4
36	Kapitalintensität (Kapitalstock je Erwerbs- tätigen in 1000 DM)	87.7	89.3	91.5	92.1	93.2	94.3	95.7
37	Angaben je Erwerbstätigen (1000 DM) Bruttoanlageinvestitionen (in jew. Preisen) ..	3.0	3.0	3.1	3.5	3.8	4.3	4.9
38	Bruttoanlageinvestitionen (in Preisen v. 1991)	4.0	3.8	3.9	4.2	4.5	5.0	5.6
39	Angaben je beschäft. Arbeitnehmer (1000 DM) Einkommen aus unselbst. Arbeit (Lohnkosten) ..	26.1	27.3	28.4	29.7	30.5	31.5	32.6
40	Bruttolohn- und -gehaltssumme (monatlich)	1.9	2.0	2.0	2.1	2.2	2.3	2.3
41	1970 = 100 Arbeitsproduktivität (Bruttowertschöpfung in Preisen von 1991 je Erwerbstätigen)	127	123	126	127	127	131	134
42	Lohnstückkosten	183	197	200	208	214	215	217
43	Kapitalproduktivität (Bruttowertschöpfung in Preisen von 1991 zu Kapitalstock)	89	85	85	85	84	85	86
Anteil an der Summe aller Wirtschaftsbereiche (in %)								
44	Produktionswert	9.7	9.6	9.6	9.3	9.2	9.4	9.7
45	Bruttowertschöpfung	4.5	4.5	4.5	4.4	4.2	4.2	4.3
46	Nettowertschöpfung	4.8	4.7	4.8	4.7	4.5	4.4	4.6
47	Entstandene Bruttoeinkommen aus unselbständiger Arbeit	5.0	5.1	5.1	5.2	5.1	5.1	5.1
48	Unternehmertätigkeit und Vermögen	4.3	3.9	4.0	3.7	3.1	3.0	3.3
49	Bruttoanlageinvestitionen	1.9	2.0	1.9	2.1	2.3	2.5	2.8
50	Ausrüstungen	2.7	2.8	2.6	3.0	3.1	3.5	3.9
51	Bauten	1.4	1.4	1.5	1.5	1.6	1.7	1.9
52	Bruttoanlagevermögen in Preisen von 1991 am Jahresanfang	2.1	2.1	2.1	2.1	2.1	2.1	2.1
53	Ausrüstungen	2.7	2.6	2.6	2.5	2.4	2.4	2.4
54	Bauten	2.0	2.0	2.0	2.0	2.0	2.0	2.0
55	Erwerbstätige im Inland	8.1	8.1	8.2	8.2	8.2	8.2	8.2

Früheres Bundesgebiet



Einzelhandel

Gegenstand der Nachweisung		1988	1989	1990	1991	1992	1993	1994
in jeweiligen Preisen (Mrd. DM)								
1	Produktionswert	492.40	524.33	589.62	651.63	669.81	656.07	
2	- Vorleistungen	404.16	432.56	487.35	533.51	549.24	537.21	
3	= Bruttowertschöpfung	88.24	91.77	102.27	118.12	120.57	118.86	
4	- Abschreibungen	7.00	7.62	8.43	9.59	10.85	12.05	
5	- Produktionssteuern abzüglich Subventionen	2.97	3.24	3.65	4.08	4.57	4.38	
6	= Nettowertschöpfung	78.27	80.91	90.19	104.45	105.15	102.43	
Entstandene Bruttoeinkommen aus								
7	unselbständiger Arbeit	59.77	62.95	67.52	75.41	81.87	84.42	
8	dar.: Bruttolohn- und -gehaltssumme	51.69	54.49	58.50	65.14	70.67	72.53	
9	Unternehmertätigkeit und Vermögen	18.50	17.96	22.67	29.04	23.28	18.01	
10	Bruttoanlageinvestitionen	13.95	14.64	16.45	19.67	21.81	21.98	
11	Ausrüstungen	8.37	9.08	10.36	11.81	12.74	13.76	
12	Bauten	5.58	5.56	6.09	7.86	9.07	8.22	
13	Nettoanlageinvestitionen	6.95	7.02	8.02	10.08	10.96	9.93	
14	Nettoanlagevermögen zu Wiederbeschaffungs-							
15	preisen am Jahresanfang	118.06	127.19	137.84	153.01	170.60	187.10	
16	Ausrüstungen	24.82	28.35	31.97	36.68	42.27	47.32	
16	Bauten	93.24	98.84	105.87	116.33	128.33	139.78	
in Preisen von 1991 (Mrd. DM)								
17	Bruttowertschöpfung	90.88	93.96	103.42	118.12	117.62	114.47	
18	Bruttoanlageinvestitionen	15.59	15.85	17.18	19.67	21.02	20.90	
19	Ausrüstungen	9.05	9.54	10.68	11.81	12.40	13.32	
20	Bauten	6.54	6.31	6.50	7.86	8.62	7.58	
21	Bruttoanlagevermögen am Jahresanfang	215.96	225.00	234.23	244.86	257.92	272.24	
22	Ausrüstungen	53.30	56.42	60.01	64.86	70.84	77.37	
23	Bauten	162.66	168.58	174.22	180.00	187.08	194.87	
24	Kapitalstock	220.48	229.61	239.54	251.39	265.08	279.27	
Erwerbstätigkeit (Durchschnitt in 1000)								
25	Erwerbstätige im Inland	2 250	2 281	2 354	2 452	2 500	2 493	
26	dar.: beschäftigte Arbeitnehmer	1 784	1 811	1 877	1 969	2 014	2 005	
Kennziffern								
in % des Produktionswertes								
27	Vorleistungen (Vorleistungsquote)	82.1	82.5	82.7	81.9	82.0	81.9	
28	Bruttoanlageinvestitionen	2.8	2.8	2.8	3.0	3.3	3.4	
in % der Bruttowertschöpfung								
29	Abschreibungen	7.9	8.3	8.2	8.1	9.0	10.1	
30	Nettowertschöpfung	88.7	88.2	88.2	88.4	87.2	86.2	
in % der Nettowertschöpfung								
31	Einkommen aus unselbst. Arbeit (Lohnquote) ...	76.4	77.8	74.9	72.2	77.9	82.4	
in % des Kapitalstocks								
32	Bruttoanlageinvestitionen (in Pr. v. 1991) ...	7.1	6.9	7.2	7.8	7.9	7.5	
33	Ausrüstungen	4.1	4.2	4.5	4.7	4.7	4.8	
34	Bauten	3.0	2.7	2.7	3.1	3.3	2.7	
35	Kapitalkoeffizient (Verhältnis Kapitalstock							
35	zu Bruttowertschöpfung in Preisen von 1991) ...	2.4	2.4	2.3	2.1	2.3	2.4	
36	Kapitalintensität (Kapitalstock je Erwerbs-							
36	tätigen in 1000 DM)	98.0	100.7	101.8	102.5	106.0	112.0	
Angaben je Erwerbstätigen (1000 DM)								
37	Bruttoanlageinvestitionen (in jew. Preisen) ..	6.2	6.4	7.0	8.0	8.7	8.8	
38	Bruttoanlageinvestitionen (in Preisen v. 1991)	6.9	6.9	7.3	8.0	8.4	8.4	
Angaben je beschäft. Arbeitnehmer (1000 DM)								
39	Einkommen aus unselbst. Arbeit (Lohnkosten) ..	33.5	34.8	36.0	38.3	40.7	42.1	
40	Bruttolohn- und -gehaltssumme (monatlich)	2.4	2.5	2.6	2.8	2.9	3.0	
1970 = 100								
41	Arbeitsproduktivität (Bruttowertschöpfung in							
41	Preisen von 1991 je Erwerbstätigen)	136	139	148	162	158	155	
42	Lohnstückkosten	220	223	217	210	229	243	
43	Kapitalproduktivität (Bruttowertschöpfung in							
43	Preisen von 1991 zu Kapitalstock)	85	84	89	97	91	84	
Anteil an der Summe aller Wirtschaftsbereiche (in %)								
44	Produktionswert	9.5	9.5	9.8	9.9	9.8	9.7	
45	Bruttowertschöpfung	4.3	4.3	4.4	4.6	4.4	4.3	
46	Nettowertschöpfung	4.6	4.5	4.6	4.9	4.7	4.5	
Entstandene Bruttoeinkommen aus								
47	unselbständiger Arbeit	5.1	5.2	5.1	5.3	5.4	5.5	
48	Unternehmertätigkeit und Vermögen	3.4	3.1	3.5	4.1	3.2	2.5	
49	Bruttoanlageinvestitionen	3.3	3.2	3.2	3.4	3.7	4.0	
50	Ausrüstungen	4.4	4.2	4.2	4.3	4.8	6.2	
51	Bauten	2.5	2.3	2.2	2.6	2.8	2.5	
Bruttoanlagevermögen in Preisen von 1991								
52	am Jahresanfang	2.1	2.1	2.1	2.2	2.2	2.3	
53	Ausrüstungen	2.4	2.5	2.6	2.7	2.8	2.9	
54	Bauten	2.0	2.0	2.0	2.0	2.1	2.1	
55	Erwerbstätige im Inland	8.3	8.2	8.3	8.4	8.5	8.6	

Statistisches Bundesamt Wiesbaden
Fachserie 18, Reihe S.19, 1994

Verkehr, Nachrichtenermittlung

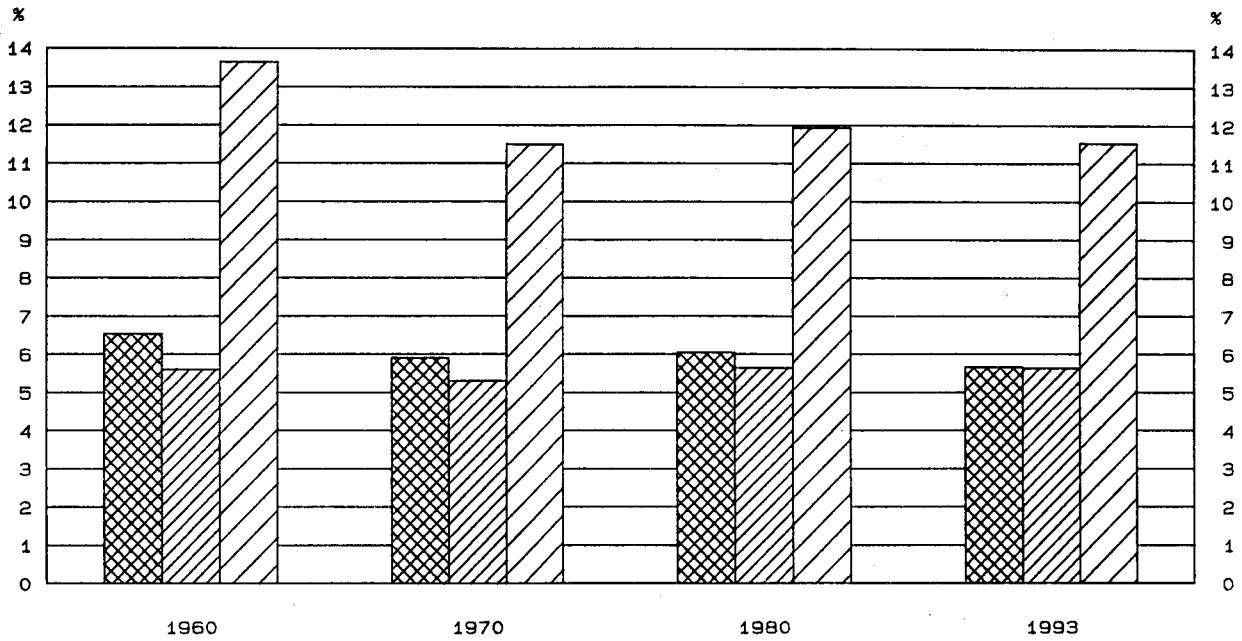

Anteile an der Summe aller Wirtschaftsbereiche

-  Bruttowertschöpfung in Jeweiligen Preisen
-  Erwerbstätige im Inland
-  Kapitalstock (ohne Wohnungsbau und öff. Tiefbau)



Bruttowertschöpfung in Preisen von 1991

1960 = 100

-  Alle Wirtschaftsbereiche (unbereinigt)
-  Verkehr, Nachrichtenermittlung

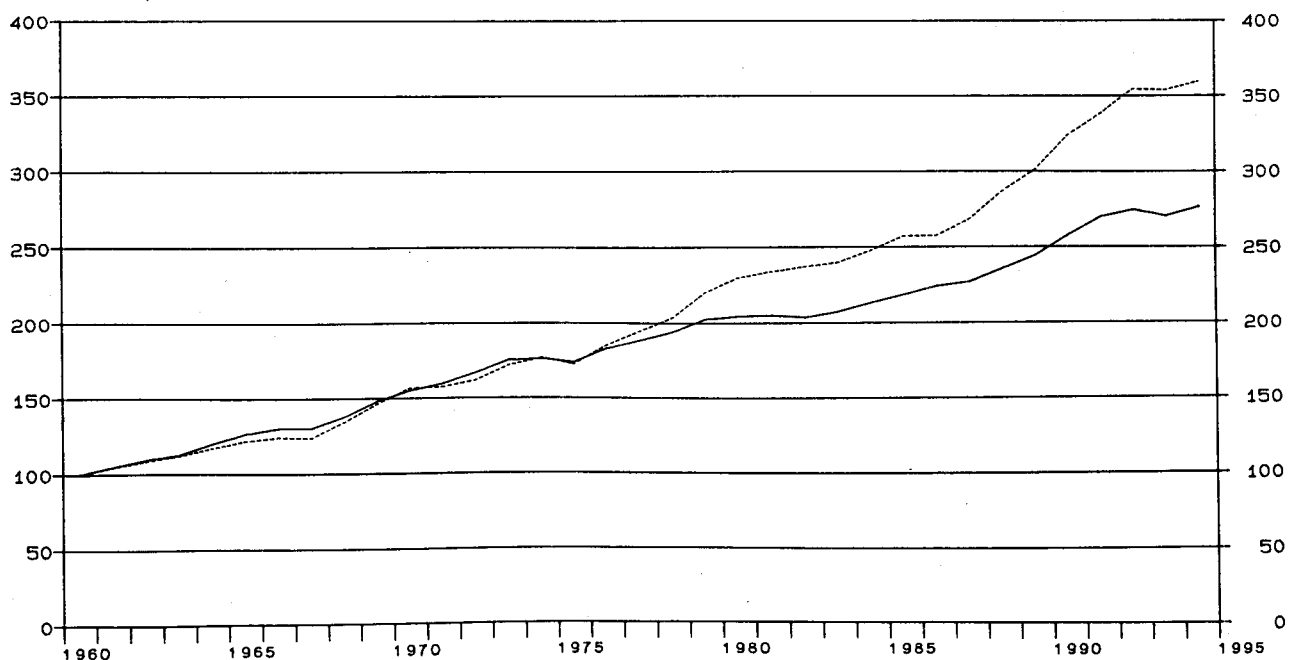

Früheres Bundesgebiet
Verkehr, Nachrichtenübermittlung

Gegenstand der Nachweisung	1960	1965	1970	1975	1978	1979	1980
in jeweiligen Preisen (Mrd. DM)							
1 Produktionswert	33.37	46.95	68.03	107.11	131.82	146.10	158.42
2 - Vorleistungen	13.67	19.85	29.96	47.17	57.50	64.79	72.99
3 = Bruttowertschöpfung	19.70	27.09	38.07	59.94	74.32	81.31	85.43
4 - Abschreibungen	3.13	4.32	7.27	13.37	16.33	17.81	19.59
5 - Produktionssteuern abzüglich Subventionen	0.66	-0.34	-1.31	-5.70	-6.85	-6.23	-5.29
6 = Nettowertschöpfung	15.91	22.51	32.11	52.27	64.84	69.73	71.13
Entstandene Bruttoeinkommen aus							
7 unselbständiger Arbeit	10.97	16.71	24.64	41.84	48.55	50.83	54.46
8 dar.: Bruttolohn- und -gehaltssumme	9.24	14.02	20.24	33.41	38.40	40.32	43.16
9 Unternehmertätigkeit und Vermögen	4.94	5.80	7.47	10.43	16.29	18.90	16.67
10 Bruttoanlageinvestitionen	6.04	8.44	15.76	19.15	22.95	24.29	26.16
11 Ausrüstungen	3.39	5.04	8.64	10.37	13.16	13.42	14.44
12 Bauten	2.65	3.40	7.12	8.78	9.79	10.87	11.72
13 Nettoanlageinvestitionen	2.91	3.52	8.49	5.78	6.62	6.48	6.57
14 Nettoanlagevermögen zu Wiederbeschaffungs-							
preisen am Jahresanfang	47.48	73.85	99.52	183.31	213.94	230.50	252.84
15 Ausrüstungen	24.42	35.51	45.77	76.85	87.62	92.01	96.32
16 Bauten	23.06	38.34	53.75	106.46	126.32	138.49	156.52
in Preisen von 1991 (Mrd. DM)							
17 Bruttowertschöpfung	42.49	51.76	66.57	73.04	86.43	93.47	97.59
18 Bruttoanlageinvestitionen	16.26	19.71	32.66	30.76	33.33	33.25	33.46
19 Ausrüstungen	8.97	11.76	18.04	16.40	18.90	18.90	18.90
20 Bauten	7.29	7.95	14.62	14.36	14.43	14.76	14.56
21 Bruttoanlagevermögen am Jahresanfang	232.27	289.43	355.82	472.19	522.09	539.96	557.16
22 Ausrüstungen	123.42	148.81	175.65	220.31	234.42	240.36	245.44
23 Bauten	108.85	140.62	180.17	251.88	287.67	299.60	311.72
24 Kapitalstock	236.84	295.19	366.82	480.56	531.02	548.56	565.28
Erwerbstätigkeit (Durchschnitt in 1000)							
25 Erwerbstätige im Inland	1 460	1 464	1 407	1 503	1 500	1 511	1 520
26 dar.: beschäftigte Arbeitnehmer	1 361	1 370	1 315	1 421	1 416	1 427	1 437
Kennziffern							
27 in % des Produktionswertes							
28 Vorleistungen (Vorleistungsquote)	41.0	42.3	44.0	44.0	43.6	44.3	46.1
Bruttoanlageinvestitionen	18.1	18.0	23.2	17.9	17.4	16.6	16.5
29 in % der Bruttowertschöpfung							
30 Abschreibungen	15.9	18.2	19.1	22.3	22.0	21.9	22.9
Nettowertschöpfung	80.8	83.1	84.3	87.2	87.2	85.8	83.3
31 in % der Nettowertschöpfung							
Einkommen aus unselbst. Arbeit (Lohnquote) ...	69.0	74.2	76.7	80.0	74.9	72.9	76.6
32 in % des Kapitalstocks							
33 Bruttoanlageinvestitionen (in Pr. v. 1991) ...	6.9	6.7	8.9	6.4	6.3	6.1	5.9
34 Ausrüstungen	3.8	4.0	4.9	3.4	3.6	3.4	3.3
Bauten	3.1	2.7	4.0	3.0	2.7	2.7	2.6
35 Kapitalkoeffizient (Verhältnis Kapitalstock							
zu Bruttowertschöpfung in Preisen von 1991) ...	5.6	5.7	5.5	6.6	6.1	5.9	5.8
36 Kapitalintensität (Kapitalstock je Erwerbs-							
tätigen in 1000 DM)	162.2	201.6	260.7	319.7	354.0	363.0	371.9
Angaben je Erwerbstätigen (1000 DM)							
37 Bruttoanlageinvestitionen (in jew. Preisen) ..	4.1	5.8	11.2	12.7	15.3	16.1	17.2
38 Bruttoanlageinvestitionen (in Preisen v. 1991)	11.1	13.5	23.2	20.5	22.2	22.0	22.0
Angaben je beschäft. Arbeitnehmer (1000 DM)							
39 Einkommen aus unselbst. Arbeit (Lohnkosten) ..	8.1	12.2	18.7	29.4	34.3	35.6	37.9
40 Bruttolohn- und -gehaltssumme (monatlich)	0.6	0.9	1.3	2.0	2.3	2.4	2.5
1970 = 100							
41 Arbeitsproduktivität (Bruttowertschöpfung in							
Preisen von 1991 je Erwerbstätigen)	62	75	100	103	122	131	136
42 Lohnstückkosten	70	87	100	153	150	145	149
43 Kapitalproduktivität (Bruttowertschöpfung in							
Preisen von 1991 zu Kapitalstock)	99	97	100	84	90	94	95
Anteil an der Summe aller Wirtschaftsbereiche (in %)							
44 Produktionswert	4.0	3.8	4.0	4.1	4.1	4.1	4.1
45 Bruttowertschöpfung	6.5	5.9	5.9	6.0	6.0	6.1	6.0
46 Nettowertschöpfung	6.5	6.1	5.9	6.2	6.2	6.2	6.0
Entstandene Bruttoeinkommen aus							
47 unselbständiger Arbeit	7.7	7.2	6.9	7.1	6.6	6.4	6.3
48 Unternehmertätigkeit und Vermögen	4.8	4.3	4.0	4.3	5.2	5.6	5.1
49 Bruttoanlageinvestitionen	8.1	7.0	9.1	9.0	8.6	8.0	7.8
50 Ausrüstungen	12.1	11.3	12.7	12.7	12.1	11.0	11.1
51 Bauten	5.7	4.4	6.7	6.7	6.2	5.9	5.7
Bruttoanlagevermögen in Preisen von 1991							
52 am Jahresanfang	7.1	6.5	6.2	6.6	6.6	6.6	6.6
53 Ausrüstungen	19.6	16.1	14.3	13.8	13.5	13.4	13.2
54 Bauten	4.1	4.0	4.0	4.5	4.6	4.7	4.7
55 Erwerbstätige im Inland	5.6	5.5	5.3	5.8	5.7	5.7	5.6

Statistisches Bundesamt Wiesbaden
Fachserie 18, Reihe S.19, 1994

Früheres Bundesgebiet
Verkehr, Nachrichtenübermittlung

Gegenstand der Nachweisung		1981	1982	1983	1984	1985	1986	1987
in jeweiligen Preisen (Mrd. DM)								
1	Produktionswert	167.30	173.44	178.59	190.20	198.60	199.70	206.93
2	- Vorleistungen	78.14	80.46	83.05	89.23	93.55	92.39	95.82
3	= Bruttowertschöpfung	89.16	92.98	95.54	100.97	105.05	107.31	111.11
4	- Abschreibungen	21.06	22.25	23.09	24.23	25.40	26.64	27.53
5	= Produktionssteuern abzüglich Subventionen	-6.01	-6.45	-6.55	-6.25	-5.95	-5.74	-5.17
6	= Nettowertschöpfung	74.11	77.18	79.00	82.99	85.60	86.41	88.75
Entstandene Bruttoeinkommen aus								
7	unselbständiger Arbeit	57.40	59.17	59.93	60.90	62.86	66.18	68.85
8	dar.: Bruttolohn- und -gehaltssumme	45.46	46.63	47.08	47.60	49.20	51.53	53.67
9	Unternehmertätigkeit und Vermögen	16.71	18.01	19.07	22.09	22.74	20.23	19.90
10	Bruttoanlageinvestitionen	27.90	27.33	29.78	30.95	34.85	36.12	35.97
11	Ausrüstungen	16.37	15.67	17.90	17.53	20.65	20.20	19.25
12	Bauten	11.53	11.66	11.88	13.42	14.20	15.92	16.72
13	Nettoanlageinvestitionen	6.84	5.08	6.69	6.72	9.45	9.48	8.44
14	Nettoanlagevermögen zu Wiederbeschaffungs- preisen am Jahresanfang	272.96	285.56	288.77	298.14	308.81	321.58	334.13
15	Ausrüstungen	101.92	108.67	113.56	118.41	121.34	126.16	129.44
16	Bauten	171.04	176.89	175.21	179.73	187.47	195.42	204.69
in Preisen von 1991 (Mrd. DM)								
17	Bruttowertschöpfung	99.36	100.72	101.86	105.20	109.28	109.39	113.92
18	Bruttoanlageinvestitionen	34.42	32.78	35.40	35.95	39.66	40.58	40.11
19	Ausrüstungen	20.53	18.60	20.65	19.63	22.63	21.87	20.66
20	Bauten	13.89	14.18	14.75	16.32	17.03	18.71	19.45
21	Bruttoanlagevermögen am Jahresanfang	573.41	587.42	601.14	616.36	630.94	649.10	667.45
22	Ausrüstungen	249.96	253.09	255.86	259.82	261.88	267.14	271.31
23	Bauten	323.45	334.33	345.28	356.54	369.06	381.96	396.14
24	Kapitalstock	580.41	594.28	608.75	623.65	640.02	658.27	676.20
Erwerbstätigkeit (Durchschnitt in 1000)								
25	Erwerbstätige im Inland	1 525	1 513	1 490	1 481	1 489	1 507	1 528
26	dar.: beschäftigte Arbeitnehmer	1 444	1 434	1 410	1 402	1 410	1 426	1 445
Kennziffern								
in % des Produktionswertes								
27	Vorleistungen (Vorleistungsquote)	46.7	46.4	46.5	46.9	47.1	46.3	46.3
28	Bruttoanlageinvestitionen	16.7	15.8	16.7	16.3	17.5	18.1	17.4
in % der Bruttowertschöpfung								
29	Abschreibungen	23.6	23.9	24.2	24.0	24.2	24.8	24.8
30	Nettowertschöpfung	83.1	83.0	82.7	82.2	81.5	80.5	79.9
in % der Nettowertschöpfung								
31	Einkommen aus unselfst. Arbeit (Lohnquote) ...	77.5	76.7	75.9	73.4	73.4	76.6	77.6
in % des Kapitalstocks								
32	Bruttoanlageinvestitionen (in Pr. v. 1991) ...	5.9	5.5	5.8	5.8	6.2	6.2	5.9
33	Ausrüstungen	3.5	3.1	3.4	3.1	3.5	3.3	3.1
34	Bauten	2.4	2.4	2.4	2.6	2.7	2.8	2.9
35	Kapitalkoeffizient (Verhältnis Kapitalstock zu Bruttowertschöpfung in Preisen von 1991) ...	5.8	5.9	6.0	5.9	5.9	6.0	5.9
36	Kapitalintensität (Kapitalstock je Erwerbs- tätigen in 1000 DM)	380.6	392.8	408.6	421.1	429.8	436.8	442.5
Angaben je Erwerbstätigen (1000 DM)								
37	Bruttoanlageinvestitionen (in jew. Preisen) ..	18.3	18.1	20.0	20.9	23.4	24.0	23.5
38	Bruttoanlageinvestitionen (in Preisen v. 1991)	22.6	21.7	23.8	24.3	26.6	26.9	26.2
Angaben je beschäft. Arbeitnehmer (1000 DM)								
39	Einkommen aus unselfst. Arbeit (Lohnkosten) ..	39.8	41.3	42.5	43.4	44.6	46.4	47.6
40	Bruttolohn- und -gehaltssumme (monatlich)	2.6	2.7	2.8	2.8	2.9	3.0	3.1
1970 = 100								
41	Arbeitsproduktivität (Bruttowertschöpfung in Preisen von 1991 je Erwerbstätigen)	138	141	144	150	155	153	158
42	Lohnstückkosten	154	157	157	154	153	161	161
43	Kapitalproduktivität (Bruttowertschöpfung in Preisen von 1991 zu Kapitalstock)	94	93	92	93	94	92	93
Anteil an der Summe aller Wirtschaftsbereiche (in %)								
44	Produktionswert	4.1	4.1	4.1	4.1	4.1	4.1	4.2
45	Bruttowertschöpfung	6.0	6.0	5.9	5.9	5.9	5.7	5.8
46	Nettowertschöpfung	6.0	6.0	5.8	5.8	5.8	5.5	5.5
Entstandene Bruttoeinkommen aus								
47	unselfständiger Arbeit	6.4	6.4	6.3	6.2	6.2	6.2	6.2
48	Unternehmertätigkeit und Vermögen	5.0	5.1	4.7	5.1	5.0	4.1	4.0
49	Bruttoanlageinvestitionen	8.3	8.3	8.6	8.7	9.6	9.5	9.1
50	Ausrüstungen	12.4	12.2	12.8	12.3	13.0	12.0	10.9
51	Bauten	5.6	5.8	5.8	6.3	7.0	7.5	7.7
Bruttoanlagevermögen in Preisen von 1991								
52	am Jahresanfang	6.5	6.5	6.5	6.5	6.5	6.5	6.5
53	Ausrüstungen	13.0	12.9	12.8	12.7	12.7	12.7	12.6
54	Bauten	4.7	4.7	4.8	4.8	4.8	4.9	4.9
55	Erwerbstätige im Inland	5.7	5.7	5.7	5.6	5.6	5.6	5.6

Statistisches Bundesamt Wiesbaden
Fachserie 18, Reihe S.19, 1994

Früheres Bundesgebiet
Verkehr, Nachrichtenübermittlung

Gegenstand der Nachweisung		1988	1989	1990	1991	1992	1993	1994
in jeweiligen Preisen (Mrd. DM)								
1	Produktionswert	218.19	235.75	259.84	277.21	299.82	303.74	...
2	- Vorleistungen	101.32	110.04	125.84	133.40	146.17	148.46	...
3	= Bruttowertschöpfung	116.87	125.71	134.20	143.81	153.65	155.28	158.97
4	- Abschreibungen	28.69	30.06	32.26	35.02	36.88	38.07	...
5	= Produktionssteuern abzüglich Subventionen	-5.47	-5.03	-5.21	-4.27	-3.79	-4.63	...
6	= Nettowertschöpfung	93.65	100.68	107.15	113.06	120.56	121.84	...
Entstandene Bruttoeinkommen aus								
7	unselbständiger Arbeit	71.22	73.38	77.89	85.40	91.47	92.75	91.90
8	dar.: Bruttolohn- und -gehaltssumme	55.31	57.36	61.27	67.17	71.91	72.76	71.84
9	Unternehmertätigkeit und Vermögen	22.43	27.30	29.26	27.66	29.09	29.09	...
10	Bruttoanlageinvestitionen	36.40	39.28	41.99	45.47	43.54	41.89	...
11	Ausrüstungen	20.26	22.81	25.48	28.87	26.17	25.82	...
12	Bauten	16.14	16.47	16.51	16.60	17.37	16.07	...
13	Nettoanlageinvestitionen	7.71	9.22	9.73	10.45	6.66	3.82	...
14	Nettoanlagevermögen zu Wiederbeschaffungs- preisen am Jahresanfang	345.01	358.40	376.31	402.74	428.91	445.34	450.23
15	Ausrüstungen	131.38	134.66	140.72	149.70	159.51	162.49	163.67
16	Bauten	213.63	223.74	235.59	253.04	269.40	282.85	286.56
in Preisen von 1991 (Mrd. DM)								
17	Bruttowertschöpfung	121.77	127.85	137.63	143.81	150.67	150.37	152.77
18	Bruttoanlageinvestitionen	39.93	42.22	43.64	45.47	42.73	41.01	...
19	Ausrüstungen	21.54	23.88	26.22	28.87	26.21	26.08	...
20	Bauten	18.39	18.34	17.42	16.60	16.52	14.93	...
21	Bruttoanlagevermögen am Jahresanfang	684.96	701.16	718.13	736.01	755.23	770.30	782.70
22	Ausrüstungen	274.32	277.60	282.21	289.21	298.95	305.28	311.16
23	Bauten	410.64	423.56	435.92	446.80	456.28	465.02	471.54
24	Kapitalstock	693.06	709.64	727.07	745.62	762.76	776.50	...
Erwerbstätigkeit (Durchschnitt in 1000)								
25	Erwerbstätige im Inland	1 539	1 557	1 587	1 646	1 663	1 632	1 588
26	dar.: beschäftigte Arbeitnehmer	1 466	1 473	1 502	1 559	1 574	1 541	1 496
Kennziffern								
27	in % des Produktionswertes							
28	Vorleistungen (Vorleistungsquote)	46.4	46.7	48.4	48.1	48.8	48.9	...
29	Bruttoanlageinvestitionen	16.7	16.7	16.2	16.4	14.5	13.8	...
30	in % der Bruttowertschöpfung							
31	Abschreibungen	24.5	23.9	24.0	24.4	24.0	24.5	...
32	Nettowertschöpfung	80.1	80.1	79.8	78.6	78.5	78.5	...
33	in % der Nettowertschöpfung							
34	Einkommen aus unselbst. Arbeit (Lohnquote) ...	76.0	72.9	72.7	75.5	75.9	76.1	...
35	in % des Kapitalstocks							
36	Bruttoanlageinvestitionen (in Pr. v. 1991) ...	5.8	5.9	6.0	6.1	5.6	5.3	...
37	Ausrüstungen	3.1	3.4	3.6	3.9	3.4	3.4	...
38	Bauten	2.7	2.6	2.4	2.2	2.2	1.9	...
39	Kapitalkoeffizient (Verhältnis Kapitalstock zu Bruttowertschöpfung in Preisen von 1991) ...	5.7	5.6	5.3	5.2	5.1	5.2	...
40	Kapitalintensität (Kapitalstock je Erwerbs- tätigen in 1000 DM)	450.3	455.8	458.1	453.0	458.7	475.8	...
41	Angaben je Erwerbstätigen (1000 DM)							
42	Bruttoanlageinvestitionen (in jew. Preisen) ..	23.7	25.2	26.5	27.6	26.2	25.7	...
43	Bruttoanlageinvestitionen (in Preisen v. 1991)	25.9	27.1	27.5	27.6	25.7	25.1	...
44	Angaben je beschäft. Arbeitnehmer (1000 DM)							
45	Einkommen aus unselbst. Arbeit (Lohnkosten) ..	48.9	49.8	51.9	54.8	58.1	60.2	61.4
46	Bruttolohn- und -gehaltssumme (monatlich)	3.2	3.2	3.4	3.6	3.8	3.9	4.0
47	1970 = 100							
48	Arbeitsproduktivität (Bruttowertschöpfung in Preisen von 1991 je Erwerbstätigen)	167	174	183	185	191	195	203
49	Lohnstückkosten	156	153	151	158	162	165	161
50	Kapitalproduktivität (Bruttowertschöpfung in Preisen von 1991 zu Kapitalstock)	97	99	104	106	109	107	...
Anteil an der Summe aller Wirtschaftsbereiche (in %)								
51	Produktionswert	4.2	4.3	4.3	4.2	4.4	4.5	...
52	Bruttowertschöpfung	5.8	5.8	5.7	5.6	5.7	5.7	5.6
53	Nettowertschöpfung	5.5	5.6	5.5	5.3	5.3	5.4	...
Entstandene Bruttoeinkommen aus								
54	unselbständiger Arbeit	6.1	6.0	5.9	6.0	6.0	6.0	5.9
55	Unternehmertätigkeit und Vermögen	4.1	4.7	4.5	3.9	4.0	4.0	...
56	Bruttoanlageinvestitionen	8.7	8.6	8.1	7.9	7.3	7.6	...
57	Ausrüstungen	10.6	10.7	10.4	10.5	9.8	11.6	...
58	Bauten	7.1	6.7	6.0	5.5	5.3	4.9	...
Bruttoanlagevermögen in Preisen von 1991								
59	am Jahresanfang	6.6	6.5	6.5	6.5	6.5	6.4	6.4
60	Ausrüstungen	12.5	12.3	12.1	12.0	11.8	11.6	11.6
61	Bauten	5.0	5.0	5.0	5.0	5.0	5.0	4.9
62	Erwerbstätige im Inland	5.6	5.6	5.6	5.6	5.6	5.6	5.5

Statistisches Bundesamt Wiesbaden
Fachserie 18, Reihe S.19, 1994

Eisenbahnen

Anteile an der Summe aller Wirtschaftsbereiche

- Bruttowertschöpfung in Jeweiligen Preisen
- Erwerbstätige im Inland
- Kapitalstock (ohne Wohnungsbau und öff. Tiefbau)

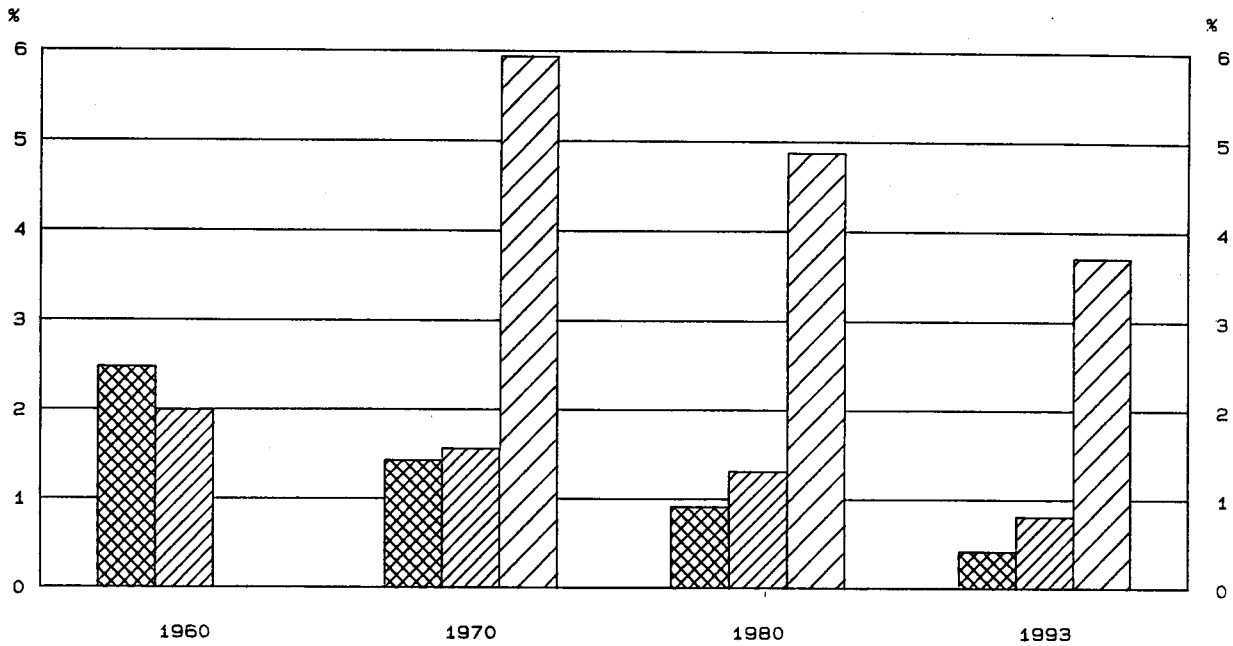

Bruttowertschöpfung in Preisen von 1991

1960 = 100

- Alle Wirtschaftsbereiche (unbereinigt)
- Eisenbahnen

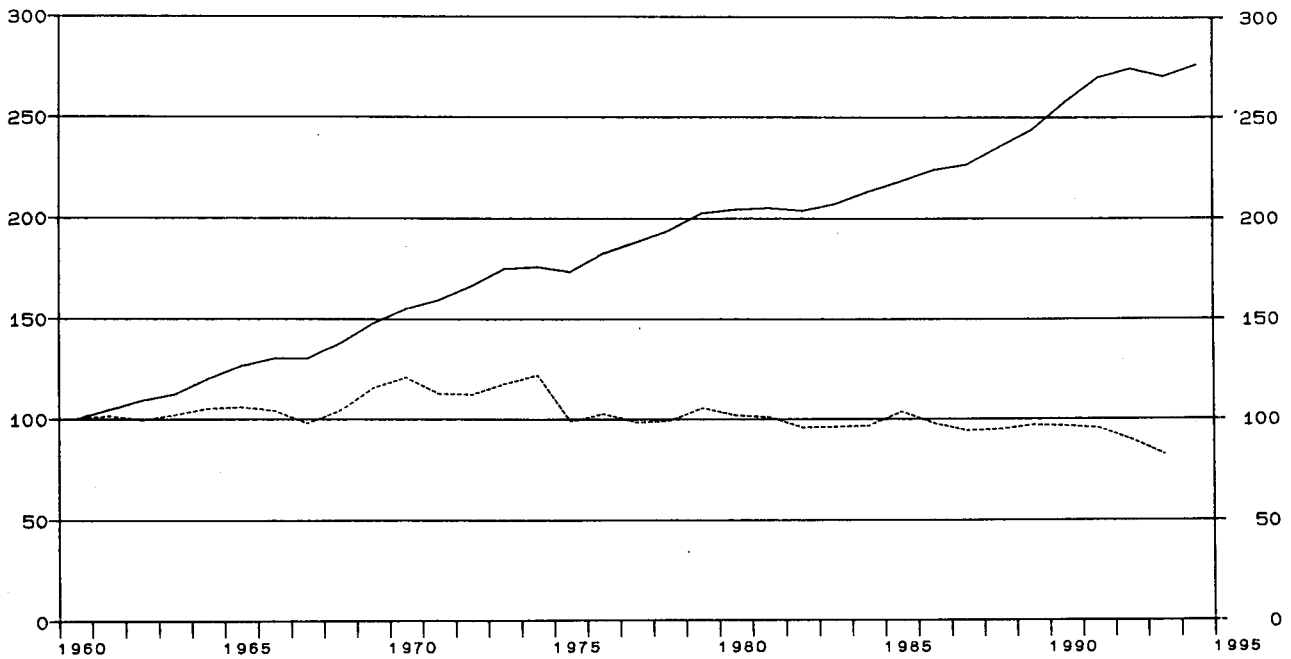

Früheres Bundesgebiet

Eisenbahnen

Gegenstand der Nachweisung		1960	1965	1970	1975	1978	1979	1980
in jeweiligen Preisen (Mrd. DM)								
1	Produktionswert	9.94	10.51	13.05	16.64	17.89	19.38	20.46
2	- Vorleistungen	2.47	2.77	3.86	5.72	6.31	6.91	7.64
3	= Bruttowertschöpfung	7.47	7.74	9.19	10.92	11.58	12.47	12.82
4	- Abschreibungen	2.62	4.19	4.96	5.33	5.74
5	= Produktionssteuern abzüglich Subventionen	-1.86	-5.87	-7.26	-6.61	-5.45
6	= Nettowertschöpfung	8.43	12.60	13.88	13.75	12.53
7	Entstandene Bruttoeinkommen aus unselbständiger Arbeit	4.32	6.11	8.43	14.06	14.26	14.29	14.76
8	dar.: Bruttolohn- und -gehaltssumme	3.58	5.04	6.83	11.09	11.13	11.18	11.58
9	Unternehmertätigkeit und Vermögen	-	-1.46	-0.38	-0.54	-2.23
10	Bruttoanlageinvestitionen	3.11	3.04	4.03	5.79	6.07	5.86	6.16
11	Ausrüstungen	1.29	1.46	1.71	2.31	2.26	2.11	2.10
12	Bauten	1.82	1.58	2.32	3.48	3.81	3.75	4.06
13	Nettoanlageinvestitionen	1.41	1.60	1.11	0.53	0.42
14	Nettoanlagevermögen zu Wiederbeschaffungs- preisen am Jahresanfang	47.04	73.59	83.66	89.45	96.41
15	Ausrüstungen	16.60	24.85	28.10	28.90	29.38
16	Bauten	30.44	48.74	55.56	60.55	67.03
in Preisen von 1991 (Mrd. DM)								
17	Bruttowertschöpfung	13.71	14.54	16.56	13.56	13.59	14.49	13.96
18	Bruttoanlageinvestitionen	8.76	7.40	8.64	9.41	8.88	8.05	7.91
19	Ausrüstungen	3.93	3.90	4.03	3.90	3.40	3.08	2.93
20	Bauten	4.83	3.50	4.61	5.51	5.48	4.97	4.98
21	Bruttoanlagevermögen am Jahresanfang	183.82	207.41	220.86	224.74	227.66
22	Ausrüstungen	76.62	82.32	83.55	83.65	83.38
23	Bauten	107.20	125.09	137.31	141.09	144.28
24	Kapitalstock	185.90	209.75	222.80	226.20	228.98
Erwerbstätigkeit (Durchschnitt in 1000)								
25	Erwerbstätige im Inland	519	483	413	429	372	358	352
26	dar.: beschäftigte Arbeitnehmer	519	483	413	429	372	358	352
Kennziffern								
27	in % des Produktionswertes Vorleistungen (Vorleistungsquote)	24.8	26.4	29.6	34.4	35.3	35.7	37.3
28	Bruttoanlageinvestitionen	31.3	28.9	30.9	34.8	33.9	30.2	30.1
29	in % der Bruttowertschöpfung Abschreibungen	28.5	38.4	42.8	42.7	44.8
30	Nettowertschöpfung	91.7	115.4	119.9	110.3	97.7
31	in % der Nettowertschöpfung Einkommen aus unselbst. Arbeit (Lohnquote)	100.0	111.6	102.7	103.9	117.8
32	in % des Kapitalstocks Bruttoanlageinvestitionen (in Pr. v. 1991)	4.6	4.5	4.0	3.6	3.5
33	Ausrüstungen	2.2	1.9	1.5	1.4	1.3
34	Bauten	2.5	2.6	2.5	2.2	2.2
35	Kapitalkoeffizient (Verhältnis Kapitalstock zu Bruttowertschöpfung in Preisen von 1991)	11.2	15.5	16.4	15.6	16.4
36	Kapitalintensität (Kapitalstock je Erwerbs- tätigen in 1000 DM)	450.1	488.9	598.9	631.8	650.5
37	Angaben je Erwerbstätigen (1000 DM) Bruttoanlageinvestitionen (in jew. Preisen) ..	6.0	6.3	9.8	13.5	16.3	16.4	17.5
38	Bruttoanlageinvestitionen (in Preisen v. 1991)	16.9	15.3	20.9	21.9	23.9	22.5	22.5
39	Angaben je beschäft. Arbeitnehmer (1000 DM) Einkommen aus unselbst. Arbeit (Lohnkosten) ..	8.3	12.7	20.4	32.8	38.3	39.9	41.9
40	Bruttolohn- und -gehaltssumme (monatlich)	0.6	0.9	1.4	2.2	2.5	2.6	2.7
41	1970 = 100 Arbeitsproduktivität (Bruttowertschöpfung in Preisen von 1991 je Erwerbstätigen)	66	75	100	79	91	101	99
42	Lohnstückkosten	62	83	100	204	206	194	208
43	Kapitalproduktivität (Bruttowertschöpfung in Preisen von 1991 zu Kapitalstock)	100	73	68	72	68
Anteil an der Summe aller Wirtschaftsbereiche (in %)								
44	Produktionswert	1.2	0.9	0.8	0.6	0.6	0.5	0.5
45	Bruttowertschöpfung	2.5	1.7	1.4	1.1	0.9	0.9	0.9
46	Nettowertschöpfung	1.5	1.5	1.3	1.2	1.1
47	Entstandene Bruttoeinkommen aus unselbständiger Arbeit	3.0	2.6	2.3	2.4	1.9	1.8	1.7
48	Unternehmertätigkeit und Vermögen	-	-0.6	-0.1	-0.2	-0.7
49	Bruttoanlageinvestitionen	4.2	2.5	2.3	2.7	2.3	1.9	1.8
50	Ausrüstungen	4.6	3.3	2.5	2.8	2.1	1.7	1.6
51	Bauten	3.9	2.1	2.2	2.6	2.4	2.1	2.0
52	Bruttoanlagevermögen in Preisen von 1991 am Jahresanfang	3.2	2.9	2.8	2.7	2.7
53	Ausrüstungen	6.2	5.2	4.8	4.7	4.5
54	Bauten	2.4	2.2	2.2	2.2	2.2
55	Erwerbstätige im Inland	2.0	1.8	1.6	1.6	1.4	1.3	1.3

Statistisches Bundesamt Wiesbaden
Fachserie 18, Reihe S.19, 1994

Früheres Bundesgebiet

Eisenbahnen

Gegenstand der Nachweisung	1981	1982	1983	1984	1985	1986	1987
in jeweiligen Preisen (Mrd. DM)							
1 Produktionswert	20.97	20.83	20.86	21.32	22.06	21.69	21.43
2 - Vorleistungen	7.61	7.51	7.30	7.62	7.88	8.01	7.99
3 = Bruttowertschöpfung	13.36	13.32	13.56	13.70	14.18	13.68	13.44
4 - Abschreibungen	6.01	6.19	6.19	6.33	6.45	6.61	6.67
5 - Produktionssteuern abzüglich Subventionen	-5.92	-6.07	-6.06	-5.92	-5.86	-5.37	-5.21
6 = Nettowertschöpfung	13.27	13.20	13.43	13.29	13.59	12.44	11.98
7 Entstandene Bruttoeinkommen aus unselbständiger Arbeit	15.34	15.41	15.39	15.24	15.08	15.24	15.23
8 dar.: Bruttolohn- und -gehaltssumme	12.00	12.04	12.00	11.66	11.51	11.57	11.57
9 Unternehmertätigkeit und Vermögen	-2.07	-2.21	-1.96	-1.95	-1.49	-2.80	-3.25
10 Bruttoanlageinvestitionen	5.96	5.92	5.98	6.13	6.83	7.53	7.66
11 Ausrüstungen	2.14	2.14	2.10	1.78	1.89	1.98	2.08
12 Bauten	3.82	3.78	3.88	4.35	4.94	5.55	5.58
13 Nettoanlageinvestitionen	-0.05	-0.27	-0.21	-0.20	0.38	0.92	0.99
14 Nettoanlagevermögen zu Wiederbeschaffungs- preisen am Jahresanfang	101.99	104.51	103.27	104.15	105.71	107.79	110.41
15 Ausrüstungen	30.08	31.21	32.02	32.03	31.46	30.83	30.25
16 Bauten	71.91	73.30	71.25	72.12	74.25	76.96	80.16
in Preisen von 1991 (Mrd. DM)							
17 Bruttowertschöpfung	13.85	13.11	13.18	13.24	14.22	13.38	12.87
18 Bruttoanlageinvestitionen	7.40	7.23	7.33	7.39	8.09	8.72	8.77
19 Ausrüstungen	2.85	2.68	2.53	2.11	2.18	2.22	2.30
20 Bauten	4.55	4.55	4.80	5.28	5.91	6.50	6.47
21 Bruttoanlagevermögen am Jahresanfang	230.31	232.32	234.00	235.63	237.18	239.26	241.80
22 Ausrüstungen	82.93	82.35	81.54	80.54	79.09	77.66	76.23
23 Bauten	147.38	149.97	152.46	155.09	158.09	161.60	165.57
24 Kapitalstock	231.31	233.16	234.81	236.40	238.22	240.53	243.00
Erwerbstätigkeit (Durchschnitt in 1000)							
25 Erwerbstätige im Inland	351	344	331	317	304	294	286
26 dar.: beschäftigte Arbeitnehmer	351	344	331	317	304	294	286
Kennziffern							
27 in % des Produktionswertes Vorleistungen (Vorleistungsquote)	36.3	36.1	35.0	35.7	35.7	36.9	37.3
28 Bruttoanlageinvestitionen	28.4	28.4	28.7	28.8	31.0	34.7	35.7
29 in % der Bruttowertschöpfung Abschreibungen	45.0	46.5	45.6	46.2	45.5	48.3	49.6
30 Nettowertschöpfung	99.3	99.1	99.0	97.0	95.8	90.9	89.1
31 in % der Nettowertschöpfung Einkommen aus unselbst. Arbeit (Lohnquote) ...	115.6	116.7	114.6	114.7	111.0	122.5	127.1
32 in % des Kapitalstocks Bruttoanlageinvestitionen (in Pr. v. 1991) ...	3.2	3.1	3.1	3.1	3.4	3.6	3.6
33 Ausrüstungen	1.2	1.1	1.1	0.9	0.9	0.9	0.9
34 Bauten	2.0	2.0	2.0	2.2	2.5	2.7	2.7
35 Kapitalkoeffizient (Verhältnis Kapitalstock zu Bruttowertschöpfung in Preisen von 1991) ...	16.7	17.8	17.8	17.9	16.8	18.0	18.9
36 Kapitalintensität (Kapitalstock je Erwerbs- tätigen in 1000 DM)	659.0	677.8	709.4	745.8	783.6	818.1	849.7
37 Angaben je Erwerbstätigen (1000 DM) Bruttoanlageinvestitionen (in jew. Preisen) ..	17.0	17.2	18.1	19.3	22.5	25.6	26.8
38 Bruttoanlageinvestitionen (in Preisen v. 1991)	21.1	21.0	22.1	23.3	26.6	29.7	30.7
39 Angaben je beschäft. Arbeitnehmer (1000 DM) Einkommen aus unselbst. Arbeit (Lohnkosten) ..	43.7	44.8	46.5	48.1	49.6	51.8	53.3
40 Bruttolohn- und -gehaltssumme (monatlich)	2.8	2.9	3.0	3.1	3.2	3.3	3.4
41 1970 = 100 Arbeitsproduktivität (Bruttowertschöpfung in Preisen von 1991 je Erwerbstätigen)	98	95	99	104	117	114	112
42 Lohnstückkosten	218	231	229	226	208	224	232
43 Kapitalproduktivität (Bruttowertschöpfung in Preisen von 1991 zu Kapitalstock)	67	63	63	63	67	62	59
Anteil an der Summe aller Wirtschaftsbereiche (in %)							
44 Produktionswert	0.5	0.5	0.5	0.5	0.5	0.4	0.4
45 Bruttowertschöpfung	0.9	0.9	0.8	0.8	0.8	0.7	0.7
46 Nettowertschöpfung	1.1	1.0	1.0	0.9	0.9	0.8	0.7
47 Entstandene Bruttoeinkommen aus unselbständiger Arbeit	1.7	1.7	1.6	1.5	1.5	1.4	1.4
48 Unternehmertätigkeit und Vermögen	-0.6	-0.6	-0.5	-0.4	-0.3	-0.6	-0.6
49 Bruttoanlageinvestitionen	1.8	1.8	1.7	1.7	1.9	2.0	1.9
50 Ausrüstungen	1.6	1.7	1.5	1.2	1.2	1.2	1.2
51 Bauten	1.9	1.9	1.9	2.0	2.4	2.6	2.6
52 Bruttoanlagevermögen in Preisen von 1991 am Jahresanfang	2.6	2.6	2.5	2.5	2.4	2.4	2.4
53 Ausrüstungen	4.3	4.2	4.1	3.9	3.8	3.7	3.5
54 Bauten	2.2	2.1	2.1	2.1	2.1	2.1	2.1
55 Erwerbstätige im Inland	1.3	1.3	1.3	1.2	1.1	1.1	1.1

Statistisches Bundesamt Wiesbaden
Fachserie 18, Reihe S.19, 1994

Früheres Bundesgebiet



Eisenbahnen

Gegenstand der Nachweisung		1988	1989	1990	1991	1992	1993	1994
in jeweiligen Preisen (Mrd. DM)								
1	Produktionswert	21.05	21.19	21.61	22.29	21.94	20.46	
2	= Vorleistungen	8.07	8.00	8.46	9.23	9.89	9.21	
3	= Bruttowertschöpfung	12.98	13.19	13.15	13.06	12.05	11.25	
4	= Abschreibungen	6.79	6.95	7.31	7.74	8.07	8.22	
5	= Produktionssteuern abzüglich Subventionen	-5.48	-5.41	-5.60	-4.39	-4.40	-5.13	
6	= Nettowertschöpfung	11.67	11.65	11.44	9.71	8.38	8.16	
Entstandene Bruttoeinkommen aus								
7	unselbständiger Arbeit	14.94	14.80	15.10	15.66	16.36	16.38	
8	dar.: Bruttolohn- und -gehaltsumme	11.33	11.21	11.47	11.95	12.44	12.43	
9	Unternehmertätigkeit und Vermögen	-3.27	-3.15	-3.66	-5.95	-7.98	-8.22	
10	Bruttoanlageinvestitionen	7.31	6.86	7.33	7.21	7.30	7.83	
11	Ausrüstungen	2.53	2.58	3.06	3.33	3.00	3.28	
12	Bauten	4.78	4.28	4.27	3.88	4.30	4.55	
13	Nettoanlageinvestitionen	0.52	-0.09	0.02	-0.53	-0.77	-0.39	
14	Nettoanlagevermögen zu Wiederbeschaffungs-							
	preisen am Jahresanfang	112.90	116.00	119.76	126.01	131.58	134.74	
15	Ausrüstungen	29.84	30.05	30.80	31.83	32.91	32.84	
16	Bauten	83.06	85.95	88.96	94.18	98.67	101.90	
in Preisen von 1991 (Mrd. DM)								
17	Bruttowertschöpfung	13.00	13.29	13.22	13.06	12.26	11.30	
18	Bruttoanlageinvestitionen	8.18	7.49	7.66	7.21	7.03	7.46	
19	Ausrüstungen	2.75	2.73	3.16	3.33	2.94	3.19	
20	Bauten	5.43	4.76	4.50	3.88	4.09	4.27	
21	Bruttoanlagevermögen am Jahresanfang	244.21	245.87	246.68	247.47	247.60	247.41	
22	Ausrüstungen	74.83	73.88	72.87	72.24	71.72	70.83	
23	Bauten	169.38	171.99	173.81	175.23	175.88	176.58	
24	Kapitalstock	245.04	246.27	247.07	247.53	247.50	247.46	
Erwerbstätigkeit (Durchschnitt in 1000)								
25	Erwerbstätige im Inland	275	263	255	248	243	233	
26	dar.: beschäftigte Arbeitnehmer	275	263	255	248	243	233	
Kennziffern								
in % des Produktionswertes								
27	Vorleistungen (Vorleistungsquote)	38.3	37.8	39.1	41.4	45.1	45.0	
28	Bruttoanlageinvestitionen	34.7	32.4	33.9	32.3	33.3	38.3	
in % der Bruttowertschöpfung								
29	Abschreibungen	52.3	52.7	55.6	59.3	67.0	73.1	
30	Nettowertschöpfung	89.9	88.3	87.0	74.3	69.5	72.5	
in % der Nettowertschöpfung								
31	Einkommen aus unselbst. Arbeit (Lohnquote) ...	128.0	127.0	132.0	161.3	195.2	200.7	
in % des Kapitalstocks								
32	Bruttoanlageinvestitionen (in Pr. v. 1991) ...	3.3	3.0	3.1	2.9	2.8	3.0	
33	Ausrüstungen	1.1	1.1	1.3	1.3	1.2	1.3	
34	Bauten	2.2	1.9	1.8	1.6	1.7	1.7	
35	Kapitalkoeffizient (Verhältnis Kapitalstock							
	zu Bruttowertschöpfung in Preisen von 1991) ...	18.8	18.5	18.7	19.0	20.2	21.9	
36	Kapitalintensität (Kapitalstock je Erwerbs-							
	tätigen in 1000 DM)	891.1	936.4	968.9	998.1	1 018.5	1 062.1	
Angaben je Erwerbstätigen (1000 DM)								
37	Bruttoanlageinvestitionen (in jew. Preisen) ..	26.6	26.1	28.7	29.1	30.0	33.6	
38	Bruttoanlageinvestitionen (in Preisen v. 1991)	29.7	28.5	30.0	29.1	28.9	32.0	
Angaben je beschäft. Arbeitnehmer (1000 DM)								
39	Einkommen aus unselbst. Arbeit (Lohnkosten) ..	54.3	56.3	59.2	63.1	67.3	70.3	
40	Bruttolohn- und -gehaltsumme (monatlich)	3.4	3.6	3.7	4.0	4.3	4.4	
1970 = 100								
41	Arbeitsproduktivität (Bruttowertschöpfung in							
	Preisen von 1991 je Erwerbstätigen)	118	126	129	131	126	121	
42	Lohnstückkosten	226	219	224	236	262	285	
43	Kapitalproduktivität (Bruttowertschöpfung in							
	Preisen von 1991 zu Kapitalstock)	60	61	60	59	56	51	
Anteil an der Summe aller Wirtschaftsbereiche (in %)								
44	Produktionswert	0.4	0.4	0.4	0.3	0.3	0.3	
45	Bruttowertschöpfung	0.6	0.6	0.6	0.5	0.4	0.4	
46	Nettowertschöpfung	0.7	0.6	0.6	0.5	0.4	0.4	
Entstandene Bruttoeinkommen aus								
47	unselbständiger Arbeit	1.3	1.2	1.1	1.1	1.1	1.1	
48	Unternehmertätigkeit und Vermögen	-0.6	-0.5	-0.6	-0.8	-1.1	-1.1	
49	Bruttoanlageinvestitionen	1.7	1.5	1.4	1.3	1.2	1.4	
50	Ausrüstungen	1.3	1.2	1.2	1.2	1.1	1.5	
51	Bauten	2.1	1.7	1.6	1.3	1.3	1.4	
Bruttoanlagevermögen in Preisen von 1991								
52	am Jahresanfang	2.3	2.3	2.2	2.2	2.1	2.1	
53	Ausrüstungen	3.4	3.3	3.1	3.0	2.8	2.7	
54	Bauten	2.1	2.0	2.0	2.0	1.9	1.9	
55	Erwerbstätige im Inland	1.0	1.0	0.9	0.8	0.8	0.8	

Statistisches Bundesamt Wiesbaden
 Fachserie 18, Reihe S.19, 1994

Schifffahrt, Wasserstrassen, Haefen

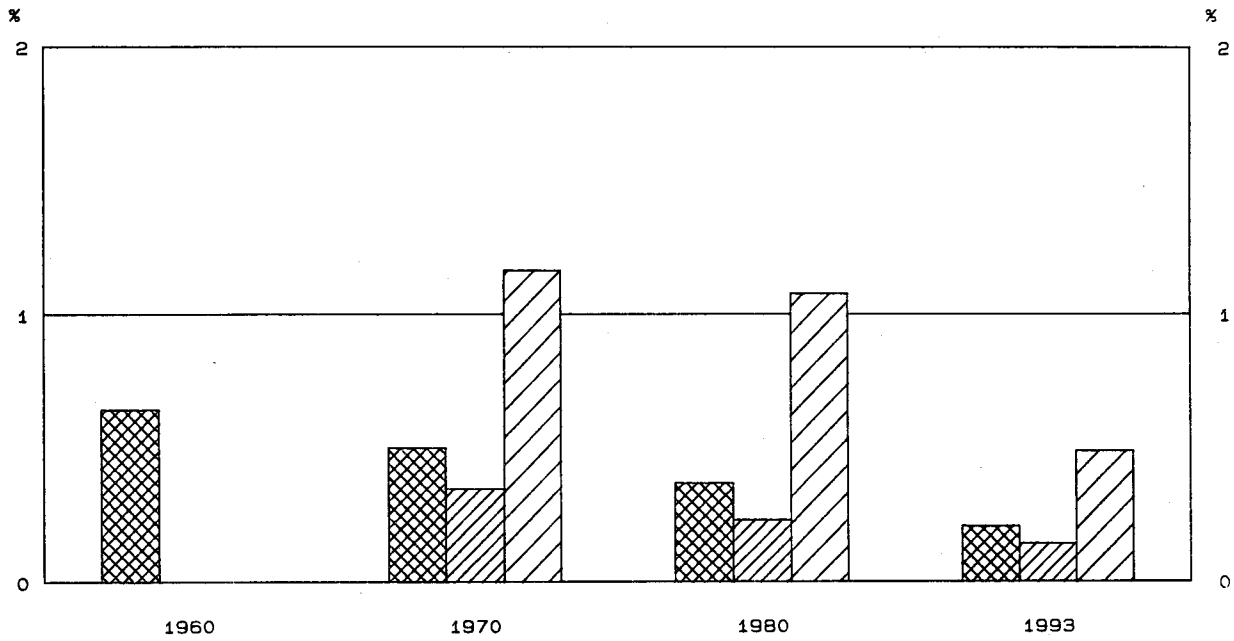

Anteile an der Summe aller Wirtschaftsbereiche

-  Bruttowertschöpfung in Jeweiligen Preisen
-  Erwerbstätige im Inland
-  Kapitalstock (ohne Wohnungsbau und öff. Tiefbau)



Bruttowertschöpfung in Preisen von 1991

1960 = 100

-  Alle Wirtschaftsbereiche (unbereinigt)
-  Schifffahrt, Wasserstrassen, Haefen

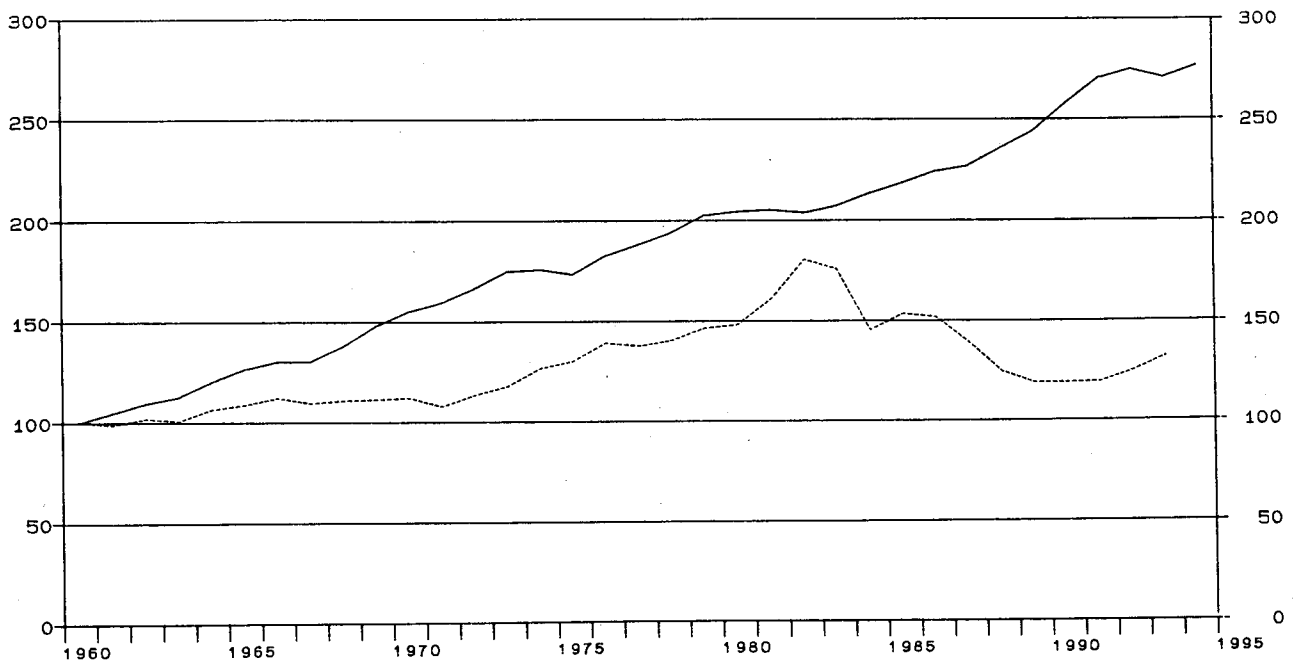

Früheres Bundesgebiet
Schifffahrt, Wasserstraßen, Häfen

Gegenstand der Nachweisung		1960	1965	1970	1975	1978	1979	1980
in jeweiligen Preisen (Mrd. DM)								
1	Produktionswert	4.87	5.98	7.89	10.69	10.99	12.34	13.78
2	- Vorleistungen	2.92	3.49	4.64	6.33	6.50	7.44	8.54
3	= Bruttowertschöpfung	1.95	2.49	3.25	4.36	4.49	4.90	5.24
4	- Abschreibungen	0.87	1.60	1.91	1.99	2.08
5	- Produktionssteuern abzüglich Subventionen	0.03	0.11	0.08	0.10	0.08
6	= Nettowertschöpfung	2.35	2.65	2.50	2.81	3.08
Entstandene Bruttoeinkommen aus								
7	unselbständiger Arbeit	1.86	2.01	2.41	2.43	2.54
8	dar.: Bruttolohn- und -gehaltssumme	1.58	1.65	1.96	1.99	2.09
9	Unternehmertätigkeit und Vermögen	0.49	0.64	0.09	0.38	0.54
10	Bruttoanlageinvestitionen	0.55	0.84	2.32	1.74	2.43	1.81	1.81
11	Ausrüstungen	0.53	0.81	2.28	1.70	2.39	1.75	1.75
12	Bauten	0.02	0.03	0.04	0.04	0.04	0.06	0.06
13	Nettoanlageinvestitionen	1.45	0.14	0.52	-0.18	-0.27
14	Nettoanlagevermögen zu Wiederbeschaffungs-	.	.	9.95	17.73	20.14	20.82	21.08
15	preisen am Jahresanfang	9.46	16.92	19.23	19.85	19.99
16	Ausrüstungen	0.49	0.81	0.91	0.97	1.09
16	Bauten
in Preisen von 1991 (Mrd. DM)								
17	Bruttowertschöpfung	4.63	5.04	5.19	6.02	6.50	6.78	6.86
18	Bruttoanlageinvestitionen	1.55	2.09	5.10	2.93	3.67	2.62	2.47
19	Ausrüstungen	1.47	2.00	5.00	2.85	3.60	2.53	2.39
20	Bauten	0.08	0.09	0.10	0.08	0.07	0.09	0.08
21	Bruttoanlagevermögen am Jahresanfang	36.07	47.03	49.34	50.34	50.32
22	Ausrüstungen	34.03	44.60	46.75	47.71	47.63
23	Bauten	2.04	2.43	2.59	2.63	2.69
24	Kapitalstock	37.66	46.88	49.84	50.33	49.99
Erwerbstätigkeit (Durchschnitt in 1000)								
25	Erwerbstätige im Inland	93	68	66	64	63
26	dar.: beschäftigte Arbeitnehmer	87	63	61	59	58
Kennziffern								
27	in % des Produktionswertes							
28	Vorleistungen (Vorleistungsquote)	60.0	58.4	58.8	59.2	59.1	60.3	62.0
28	Bruttoanlageinvestitionen	11.3	14.0	29.4	16.3	22.1	14.7	13.1
29	in % der Bruttowertschöpfung							
30	Abschreibungen	26.8	36.7	42.5	40.6	39.7
30	Nettowertschöpfung	72.3	60.8	55.7	57.3	58.8
31	in % der Nettowertschöpfung							
31	Einkommen aus unselbst. Arbeit (Lohnquote)	79.1	75.8	96.4	86.5	82.5
32	in % des Kapitalstocks							
33	Bruttoanlageinvestitionen (in Pr. v. 1991)	13.5	6.2	7.4	5.2	4.9
34	Ausrüstungen	13.3	6.1	7.2	5.0	4.8
34	Bauten	0.3	0.2	0.1	0.2	0.2
35	Kapitalkoeffizient (Verhältnis Kapitalstock	.	.	7.3	7.8	7.7	7.4	7.3
35	zu Bruttowertschöpfung in Preisen von 1991)
36	Kapitalintensität (Kapitalstock je Erwerbs-	.	.	405.0	690.9	755.2	786.4	793.5
36	tätigen in 1000 DM)
37	Angaben je Erwerbstätigen (1000 DM)							
38	Bruttoanlageinvestitionen (in jew. Preisen)	24.9	25.6	36.8	28.3	28.7
38	Bruttoanlageinvestitionen (in Preisen v. 1991)	.	.	54.8	43.1	55.6	40.9	39.2
39	Angaben je beschäft. Arbeitnehmer (1000 DM)							
40	Einkommen aus unselbst. Arbeit (Lohnkosten)	21.4	31.9	39.5	41.2	43.8
40	Bruttolohn- und -gehaltssumme (monatlich)	1.5	2.2	2.7	2.8	3.0
41	1970 = 100							
41	Arbeitsproduktivität (Bruttowertschöpfung in	.	.	100	159	176	190	195
42	Preisen von 1991 je Erwerbstätigen)	100	94	105	101	105
43	Kapitalproduktivität (Bruttowertschöpfung in	.	.	100	93	95	98	100
43	Preisen von 1991 zu Kapitalstock)
Anteil an der Summe aller Wirtschaftsbereiche (in %)								
44	Produktionswert	0.6	0.5	0.5	0.4	0.3	0.3	0.4
45	Bruttowertschöpfung	0.6	0.5	0.5	0.4	0.4	0.4	0.4
46	Nettowertschöpfung	0.4	0.3	0.2	0.2	0.3
47	Entstandene Bruttoeinkommen aus	.	.	0.5	0.3	0.3	0.3	0.3
48	unselbständiger Arbeit	0.3	0.3	0.0	0.1	0.2
49	Unternehmertätigkeit und Vermögen
49	Bruttoanlageinvestitionen	0.7	0.7	1.3	0.8	0.9	0.6	0.5
50	Ausrüstungen	1.9	1.8	3.4	2.1	2.2	1.4	1.3
51	Bauten	0.0	0.0	0.0	0.0	0.0	0.0	0.0
52	Bruttoanlagevermögen in Preisen von 1991	.	.	0.6	0.7	0.6	0.6	0.6
53	am Jahresanfang	2.8	2.8	2.7	2.7	2.6
54	Ausrüstungen	0.0	0.0	0.0	0.0	0.0
54	Bauten
55	Erwerbstätige im Inland	0.4	0.3	0.3	0.2	0.2

Statistisches Bundesamt Wiesbaden
Fachserie 18, Reihe S.19, 1994

Früheres Bundesgebiet
Schifffahrt, Wasserstraßen, Häfen

Gegenstand der Nachweisung		1981	1982	1983	1984	1985	1986	1987
in jeweiligen Preisen (Mrd. DM)								
1	Produktionswert	15.62	15.51	13.66	14.22	15.10	12.52	11.07
2	- Vorleistungen	9.98	9.94	8.95	9.08	9.46	7.34	6.32
3	= Bruttowertschöpfung	5.64	5.57	4.71	5.14	5.64	5.18	4.75
4	- Abschreibungen	2.13	2.18	2.21	2.22	2.20	2.20	2.11
5	- Produktionssteuern abzüglich Subventionen	0.07	0.04	-0.01	0.02	0.04	0.04	0.05
6	= Nettowertschöpfung	3.44	3.35	2.51	2.90	3.40	2.94	2.59
Entstandene Bruttoeinkommen aus								
7	unselbständiger Arbeit	2.65	2.73	2.64	2.61	2.65	2.71	2.59
8	dar.: Bruttolohn- und -gehaltssumme	2.19	2.23	2.15	2.13	2.17	2.20	2.11
9	Unternehmertätigkeit und Vermögen	0.79	0.62	-0.13	0.29	0.75	0.23	-
10	Bruttoanlageinvestitionen	2.25	2.07	3.28	2.70	2.72	2.25	1.20
11	Ausrüstungen	2.20	2.03	3.23	2.65	2.67	2.20	1.15
12	Bauten	0.05	0.04	0.05	0.05	0.05	0.05	0.05
13	Nettoanlageinvestitionen	0.12	-0.11	1.07	0.48	0.52	0.05	-0.91
14	Nettoanlagevermögen zu Wiederbeschaffungs-							
15	preisen am Jahresanfang	21.44	21.25	21.20	21.87	21.61	21.68	21.43
16	Ausrüstungen	20.24	19.99	19.94	20.58	20.31	20.38	20.12
	Bauten	1.20	1.26	1.26	1.29	1.30	1.30	1.31
in Preisen von 1991 (Mrd. DM)								
17	Bruttowertschöpfung	7.45	8.35	8.13	6.72	7.10	7.02	6.43
18	Bruttoanlageinvestitionen	2.93	2.54	3.90	3.14	3.10	2.50	1.32
19	Ausrüstungen	2.86	2.49	3.84	3.08	3.04	2.44	1.26
20	Bauten	0.07	0.05	0.06	0.06	0.06	0.06	0.06
21	Bruttoanlagevermögen am Jahresanfang	49.66	47.00	46.04	46.02	44.79	44.24	43.19
22	Ausrüstungen	46.92	44.22	43.24	43.19	41.94	41.37	40.30
23	Bauten	2.74	2.78	2.80	2.83	2.85	2.87	2.89
24	Kapitalstock	48.33	46.52	46.03	45.40	44.51	43.71	42.32
Erwerbstätigkeit (Durchschnitt in 1000)								
25	Erwerbstätige im Inland	61	59	56	54	53	52	48
26	dar.: beschäftigte Arbeitnehmer	57	55	52	50	49	48	45
Kennziffern								
27	in % des Produktionswertes							
28	Vorleistungen (Vorleistungsquote)	63.9	64.1	65.5	63.9	62.6	58.6	57.1
	Bruttoanlageinvestitionen	14.4	13.3	24.0	19.0	18.0	18.0	10.8
29	in % der Bruttowertschöpfung							
30	Abschreibungen	37.8	39.1	46.9	43.2	39.0	42.5	44.4
	Nettowertschöpfung	61.0	60.1	53.3	56.4	60.3	56.8	54.5
31	in % der Nettowertschöpfung							
	Einkommen aus unselbst. Arbeit (Lohnquote) ...	77.0	81.5	105.2	90.0	77.9	92.2	100.0
32	in % des Kapitalstocks							
33	Bruttoanlageinvestitionen (in Pr. v. 1991) ...	6.1	5.5	8.5	6.9	7.0	5.7	3.1
34	Ausrüstungen	5.9	5.4	8.3	6.8	6.8	5.6	3.0
	Bauten	0.1	0.1	0.1	0.1	0.1	0.1	0.1
35	Kapitalkoeffizient (Verhältnis Kapitalstock							
	zu Bruttowertschöpfung in Preisen von 1991) ...	6.5	5.6	5.7	6.8	6.3	6.2	6.6
36	Kapitalintensität (Kapitalstock je Erwerbs-							
	tätigen in 1000 DM)	792.3	788.5	822.0	840.8	839.9	840.7	881.7
37	Angaben je Erwerbstätigen (1000 DM)							
38	Bruttoanlageinvestitionen (in jew. Preisen) ..	36.9	35.1	58.6	50.0	51.3	43.3	25.0
	Bruttoanlageinvestitionen (in Preisen v. 1991)	48.0	43.1	69.6	58.1	58.5	48.1	27.5
39	Angaben je beschäft. Arbeitnehmer (1000 DM)							
40	Einkommen aus unselbst. Arbeit (Lohnkosten) ..	46.5	49.6	50.8	52.2	54.1	56.5	57.6
	Bruttolohn- und -gehaltssumme (monatlich)	3.2	3.4	3.4	3.5	3.7	3.8	3.9
41	1970 = 100							
42	Arbeitsproduktivität (Bruttowertschöpfung in							
	Preisen von 1991 je Erwerbstätigen)	219	254	260	223	240	242	240
43	Lohnstückkosten	99	92	91	109	105	109	112
	Kapitalproduktivität (Bruttowertschöpfung in							
	Preisen von 1991 zu Kapitalstock)	112	130	128	107	116	117	110
Anteil an der Summe aller Wirtschaftsbereiche (in %)								
44	Produktionswert	0.4	0.4	0.3	0.3	0.3	0.3	0.2
45	Bruttowertschöpfung	0.4	0.4	0.3	0.3	0.3	0.3	0.2
46	Nettowertschöpfung	0.3	0.3	0.2	0.2	0.2	0.2	0.2
47	Entstandene Bruttoeinkommen aus							
48	unselbständiger Arbeit	0.3	0.3	0.3	0.3	0.3	0.3	0.2
	Unternehmertätigkeit und Vermögen	0.2	0.2	-0.0	0.1	0.2	0.0	-
49	Bruttoanlageinvestitionen	0.7	0.6	0.9	0.8	0.8	0.6	0.3
50	Ausrüstungen	1.7	1.6	2.3	1.9	1.7	1.3	0.6
51	Bauten	0.0	0.0	0.0	0.0	0.0	0.0	0.0
52	Bruttoanlagevermögen in Preisen von 1991							
53	am Jahresanfang	0.6	0.5	0.5	0.5	0.5	0.4	0.4
54	Ausrüstungen	2.4	2.2	2.2	2.1	2.0	2.0	1.9
	Bauten	0.0	0.0	0.0	0.0	0.0	0.0	0.0
55	Erwerbstätige im Inland	0.2	0.2	0.2	0.2	0.2	0.2	0.2

Statistisches Bundesamt Wiesbaden
Fachserie 18, Reihe S.19, 1994



Früheres Bundesgebiet
Schifffahrt, Wasserstraßen, Häfen

Gegenstand der Nachweisung		1988	1989	1990	1991	1992	1993	1994
in jeweiligen Preisen (Mrd. DM)								
1	Produktionswert	11.92	13.30	12.93	13.32	13.35	13.92	
2	- Vorleistungen	6.89	7.85	7.51	7.81	7.79	8.17	
3	= Bruttowertschöpfung	5.03	5.45	5.42	5.51	5.56	5.75	
4	- Abschreibungen	2.00	1.90	1.86	1.88	1.85	1.83	
5	- Produktionssteuern abzüglich Subventionen	0.05	-0.03	-0.06	-0.01	0.08	0.03	
6	= Nettowertschöpfung	2.98	3.58	3.62	3.64	3.63	3.89	
7	Entstandene Bruttoeinkommen aus unselbständiger Arbeit	2.47	2.43	2.66	2.85	2.92	2.80	
8	dar.: Bruttolohn- und -gehaltsumme	1.99	1.99	2.18	2.33	2.38	2.28	
9	Unternehmertätigkeit und Vermögen	0.51	1.15	0.96	0.79	0.71	1.09	
10	Bruttoanlageinvestitionen	0.51	1.49	1.87	2.13	2.33	2.63	
11	Ausrüstungen	0.47	1.43	1.82	2.08	2.28	2.58	
12	Bauten	0.04	0.05	0.05	0.05	0.05	0.05	
13	Nettoanlageinvestitionen	-1.49	-0.42	0.01	0.25	0.48	0.80	
14	Nettoanlagevermögen zu Wiederbeschaffungs- preisen am Jahresanfang	20.19	18.53	17.83	17.79	18.06	17.98	
15	Ausrüstungen	18.87	17.20	16.45	16.33	16.54	16.41	
16	Bauten	1.32	1.33	1.38	1.46	1.52	1.57	
in Preisen von 1991 (Mrd. DM)								
17	Bruttowertschöpfung	5.75	5.49	5.49	5.51	5.76	6.10	
18	Bruttoanlageinvestitionen	0.56	1.57	1.94	2.13	2.33	2.65	
19	Ausrüstungen	0.51	1.51	1.89	2.08	2.28	2.60	
20	Bauten	0.05	0.06	0.05	0.05	0.05	0.05	
21	Bruttoanlagevermögen am Jahresanfang	41.45	38.65	36.27	34.73	33.83	32.83	
22	Ausrüstungen	38.54	35.73	33.34	31.80	30.90	29.90	
23	Bauten	2.91	2.92	2.93	2.93	2.93	2.93	
24	Kapitalstock	40.05	37.46	35.50	34.28	33.33	32.62	
Erwerbstätigkeit (Durchschnitt in 1000)								
25	Erwerbstätige im Inland	44	43	44	45	45	42	
26	dar.: beschäftigte Arbeitnehmer	41	40	41	42	42	39	
Kennziffern								
27	in % des Produktionswertes							
28	Vorleistungen (Vorleistungsquote)	57.8	59.0	58.1	58.6	58.4	58.7	
	Bruttoanlageinvestitionen	4.3	11.1	14.5	16.0	17.5	18.9	
29	in % der Bruttowertschöpfung							
30	Abschreibungen	39.8	34.9	34.3	34.1	33.3	31.8	
	Nettowertschöpfung	59.2	65.7	66.8	66.1	65.3	67.7	
31	in % der Nettowertschöpfung							
	Einkommen aus unselbst. Arbeit (Lohnquote) ...	82.9	67.9	73.5	78.3	80.4	72.0	
32	in % des Kapitalstocks							
33	Bruttoanlageinvestitionen (in Pr. v. 1991) ...	1.4	4.2	5.5	6.2	7.0	8.1	
34	Ausrüstungen	1.3	4.0	5.3	6.1	6.8	8.0	
	Bauten	0.1	0.2	0.1	0.1	0.2	0.2	
35	Kapitalkoeffizient (Verhältnis Kapitalstock zu Bruttowertschöpfung in Preisen von 1991) ...	7.0	6.8	6.5	6.2	5.8	5.3	
36	Kapitalintensität (Kapitalstock je Erwerbs- tätigen in 1000 DM)	910.2	871.2	806.8	761.8	740.7	776.8	
37	Angaben je Erwerbstätigen (1000 DM)							
38	Bruttoanlageinvestitionen (in jew. Preisen) ..	11.6	34.4	42.5	47.3	51.8	62.6	
	Bruttoanlageinvestitionen (in Preisen v. 1991)	12.7	36.5	44.1	47.3	51.8	63.1	
39	Angaben je beschäft. Arbeitnehmer (1000 DM)							
40	Einkommen aus unselbst. Arbeit (Lohnkosten) ..	60.2	60.8	64.9	67.9	69.5	71.8	
	Bruttolohn- und -gehaltsumme (monatlich)	4.0	4.1	4.4	4.6	4.7	4.9	
41	1970 = 100							
42	Arbeitsproduktivität (Bruttowertschöpfung in Preisen von 1991 je Erwerbstätigen)	234	229	224	219	229	260	
43	Lohnstückkosten	120	124	136	145	142	129	
	Kapitalproduktivität (Bruttowertschöpfung in Preisen von 1991 zu Kapitalstock)	104	106	112	117	125	136	
Anteil an der Summe aller Wirtschaftsbereiche (in %)								
44	Produktionswert	0.2	0.2	0.2	0.2	0.2	0.2	
45	Bruttowertschöpfung	0.2	0.3	0.2	0.2	0.2	0.2	
46	Nettowertschöpfung	0.2	0.2	0.2	0.2	0.2	0.2	
47	Entstandene Bruttoeinkommen aus unselbständiger Arbeit	0.2	0.2	0.2	0.2	0.2	0.2	
48	Unternehmertätigkeit und Vermögen	0.1	0.2	0.1	0.1	0.1	0.2	
49	Bruttoanlageinvestitionen	0.1	0.3	0.4	0.4	0.4	0.5	
50	Ausrüstungen	0.2	0.7	0.7	0.8	0.9	1.2	
51	Bauten	0.0	0.0	0.0	0.0	0.0	0.0	
52	Bruttoanlagevermögen in Preisen von 1991 am Jahresanfang	0.4	0.4	0.3	0.3	0.3	0.3	
53	Ausrüstungen	1.8	1.6	1.4	1.3	1.2	1.1	
54	Bauten	0.0	0.0	0.0	0.0	0.0	0.0	
55	Erwerbstätige im Inland	0.2	0.2	0.2	0.2	0.2	0.1	

Statistisches Bundesamt Wiesbaden
Fachserie 18, Reihe S.19, 1994

Deutsche Bundespost

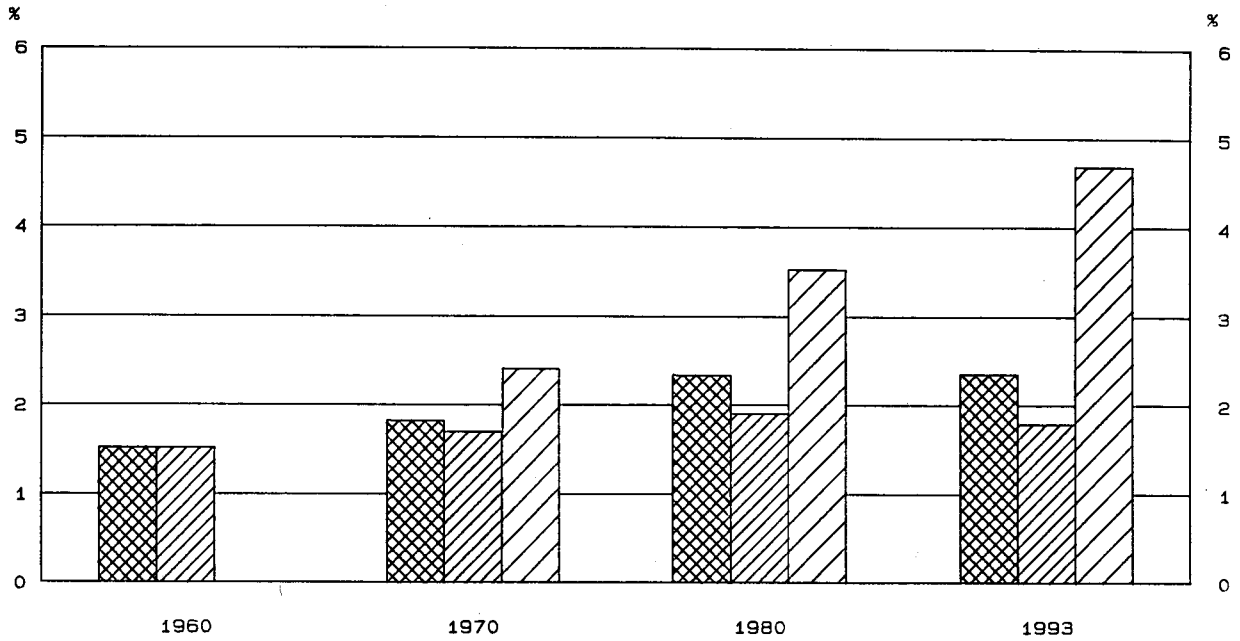

Anteile an der Summe aller Wirtschaftsbereiche

-  Bruttowertschöpfung in jeweiligen Preisen
-  Erwerbstätige im Inland
-  Kapitalstock (ohne Wohnungsbau und öff. Tiefbau)



Bruttowertschöpfung in Preisen von 1991

1960 = 100

-  Alle Wirtschaftsbereiche (unbereinigt)
-  Deutsche Bundespost

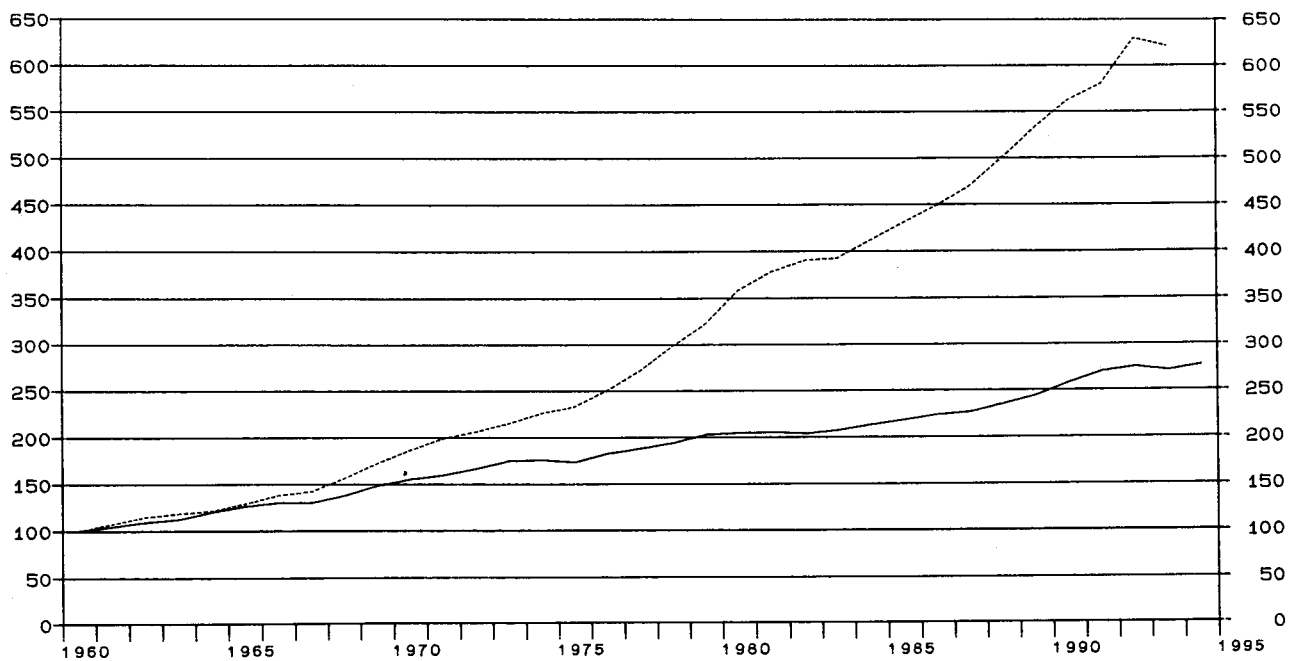

Früheres Bundesgebiet
Deutsche Bundespost

Gegenstand der Nachweisung		1960	1965	1970	1975	1978	1979	1980
in jeweiligen Preisen (Mrd. DM)								
1	Produktionswert	5.51	9.06	14.56	28.17	34.76	37.42	38.61
2	- Vorleistungen	0.94	1.73	2.83	4.07	4.58	5.02	5.60
3	= Bruttowertschöpfung	4.57	7.33	11.73	24.10	30.18	32.40	33.01
4	- Abschreibungen	1.68	4.03	5.12	5.76	6.56
5	= Produktionssteuern abzüglich Subventionen	-0.11	0.04	0.04	-0.09	-0.04
6	= Nettowertschöpfung	10.16	20.03	25.02	26.73	26.49
7	Entstandene Bruttoeinkommen aus							
8	unselbständiger Arbeit	3.00	4.88	7.90	14.12	16.28	17.36	18.94
9	dar.: Bruttolohn- und -gehaltssumme	2.48	3.99	6.36	11.07	12.63	13.45	14.47
9	Unternehmertätigkeit und Vermögen	2.26	5.91	8.74	9.37	7.55
10	Bruttoanlageinvestitionen	1.16	2.39	5.13	6.62	7.26	8.51	10.46
11	Ausrüstungen	0.58	1.05	1.93	2.82	3.82	4.69	5.85
12	Bauten	0.58	1.34	3.20	3.80	3.44	3.82	4.61
13	Nettoanlageinvestitionen	3.45	2.59	2.14	2.75	3.90
14	Nettoanlagevermögen zu Wiederbeschaffungs-							
15	preisen am Jahresanfang	24.60	58.63	68.21	73.65	82.15
16	Ausrüstungen	8.41	19.63	21.40	22.77	24.87
16	Bauten	16.19	39.00	46.81	50.88	57.28
in Preisen von 1991 (Mrd. DM)								
17	Bruttowertschöpfung	9.94	12.83	18.56	23.17	29.67	32.06	35.60
18	Bruttoanlageinvestitionen	3.00	5.43	9.95	10.06	10.01	11.05	12.77
19	Ausrüstungen	1.22	2.06	3.30	3.86	4.92	5.85	7.02
20	Bauten	1.78	3.37	6.65	6.20	5.09	5.20	5.75
21	Bruttoanlagevermögen am Jahresanfang	74.41	127.96	149.26	156.52	164.45
22	Ausrüstungen	25.12	44.15	50.06	52.71	55.97
23	Bauten	49.29	83.81	99.20	103.81	108.48
24	Kapitalstock	78.81	132.04	152.89	160.48	169.07
Erwerbstätigkeit (Durchschnitt in 1000)								
25	Erwerbstätige im Inland	394	434	450	486	501	509	512
26	dar.: beschäftigte Arbeitnehmer	394	434	450	486	501	509	512
Kennziffern								
27	in % des Produktionswertes							
28	Vorleistungen (Vorleistungsquote)	17.1	19.1	19.4	14.4	13.2	13.4	14.5
28	Bruttoanlageinvestitionen	21.1	26.4	35.2	23.5	20.9	22.7	27.1
29	in % der Bruttowertschöpfung							
30	Abschreibungen	14.3	16.7	17.0	17.8	19.9
30	Nettowertschöpfung	86.6	83.1	82.9	82.5	80.2
31	in % der Nettowertschöpfung							
31	Einkommen aus unselbst. Arbeit (Lohnquote)	77.8	70.5	65.1	64.9	71.5
32	in % des Kapitalstocks							
33	Bruttoanlageinvestitionen (in Pr. v. 1991)	12.6	7.6	6.5	6.9	7.6
34	Ausrüstungen	4.2	2.9	3.2	3.6	4.2
34	Bauten	8.4	4.7	3.3	3.2	3.4
35	Kapitalkoeffizient (Verhältnis Kapitalstock							
35	zu Bruttowertschöpfung in Preisen von 1991)	4.2	5.7	5.2	5.0	4.7
36	Kapitalintensität (Kapitalstock je Erwerbs-							
36	tätigen in 1000 DM)	175.1	271.7	305.2	315.3	330.2
37	Angaben je Erwerbstätigen (1000 DM)							
38	Bruttoanlageinvestitionen (in jew. Preisen) ..	2.9	5.5	11.4	13.6	14.5	16.7	20.4
38	Bruttoanlageinvestitionen (in Preisen v. 1991)	7.6	12.5	22.1	20.7	20.0	21.7	24.9
39	Angaben je beschäft. Arbeitnehmer (1000 DM)							
40	Einkommen aus unselbst. Arbeit (Lohnkosten) ..	7.6	11.2	17.6	29.1	32.5	34.1	37.0
40	Bruttolohn- und -gehaltssumme (monatlich)	0.5	0.8	1.2	1.9	2.1	2.2	2.4
41	1970 = 100							
41	Arbeitsproduktivität (Bruttowertschöpfung in							
42	Preisen von 1991 je Erwerbstätigen)	61	72	100	116	144	153	169
42	Lohnstückkosten	71	89	100	143	129	127	125
43	Kapitalproduktivität (Bruttowertschöpfung in							
43	Preisen von 1991 zu Kapitalstock)	100	75	82	85	89
Anteil an der Summe aller Wirtschaftsbereiche (in %)								
44	Produktionswert	0.7	0.7	0.9	1.1	1.1	1.0	1.0
45	Bruttowertschöpfung	1.5	1.6	1.8	2.4	2.4	2.4	2.3
46	Nettowertschöpfung	1.9	2.4	2.4	2.4	2.2
47	Entstandene Bruttoeinkommen aus							
48	unselbständiger Arbeit	2.1	2.1	2.2	2.4	2.2	2.2	2.2
48	Unternehmertätigkeit und Vermögen	1.2	2.4	2.8	2.8	2.3
49	Bruttoanlageinvestitionen	1.6	2.0	2.9	3.1	2.7	2.8	3.1
50	Ausrüstungen	2.1	2.4	2.8	3.5	3.5	3.8	4.5
51	Bauten	1.2	1.8	3.0	2.9	2.2	2.1	2.2
52	Bruttoanlagevermögen in Preisen von 1991							
53	am Jahresanfang	1.3	1.8	1.9	1.9	1.9
54	Ausrüstungen	2.0	2.8	2.9	2.9	3.0
54	Bauten	1.1	1.5	1.6	1.6	1.6
55	Erwerbstätige im Inland	1.5	1.6	1.7	1.9	1.9	1.9	1.9

Statistisches Bundesamt Wiesbaden
Fachserie 18, Reihe S.19, 1994

Früheres Bundesgebiet
Deutsche Bundespost

Gegenstand der Nachweisung		1981	1982	1983	1984	1985	1986	1987
in jeweiligen Preisen (Mrd. DM)								
1	Produktionswert	41.00	44.08	45.56	47.59	49.79	51.62	54.25
2	- Vorleistungen	6.53	7.23	7.07	7.36	8.20	8.25	9.09
3	= Bruttowertschöpfung	34.47	36.85	38.49	40.23	41.59	43.37	45.16
4	- Abschreibungen	7.30	7.93	8.54	9.29	10.09	10.92	11.68
5	- Produktionssteuern abzüglich Subventionen	-0.05	-0.07	-0.04	-0.03	-0.05	-0.05	-0.04
6	= Nettowertschöpfung	27.22	28.99	29.99	30.97	31.55	32.50	33.52
Entstandene Bruttoeinkommen aus								
7	unselbständiger Arbeit	20.25	20.91	21.35	21.52	22.41	23.48	24.38
8	dar.: Bruttolohn- und -gehaltssumme	15.45	15.92	16.24	16.26	16.91	17.60	18.28
9	Unternehmertätigkeit und Vermögen	6.97	8.08	8.64	9.45	9.14	9.02	9.14
10	Bruttoanlageinvestitionen	11.84	12.45	12.60	14.50	16.46	16.91	17.51
11	Ausrüstungen	6.66	7.24	7.43	8.48	9.80	9.65	10.01
12	Bauten	5.18	5.21	5.17	6.02	6.66	7.26	7.50
13	Nettoanlageinvestitionen	4.54	4.52	4.06	5.21	6.37	5.99	5.83
14	Nettoanlagevermögen zu Wiederbeschaffungs- preisen am Jahresanfang	90.63	97.00	100.96	106.30	113.41	121.11	128.21
15	Ausrüstungen	27.99	31.79	35.51	38.76	42.40	46.46	49.59
16	Bauten	62.64	65.21	65.45	67.54	71.01	74.65	78.62
in Preisen von 1991 (Mrd. DM)								
17	Bruttowertschöpfung	37.60	38.78	38.99	40.93	42.84	44.59	46.64
18	Bruttoanlageinvestitionen	14.00	14.47	14.47	16.32	18.21	18.56	19.14
19	Ausrüstungen	7.71	8.06	8.02	8.99	10.21	10.03	10.41
20	Bauten	6.29	6.41	6.45	7.33	8.00	8.53	8.73
21	Bruttoanlagevermögen am Jahresanfang	173.69	183.75	193.88	203.61	214.78	227.39	239.91
22	Ausrüstungen	60.06	64.51	69.01	73.20	78.11	83.97	89.44
23	Bauten	113.63	119.24	124.87	130.41	136.67	143.42	150.47
24	Kapitalstock	178.72	188.81	198.74	209.19	221.08	233.65	246.22
Erwerbstätigkeit (Durchschnitt in 1000)								
25	Erwerbstätige im Inland	521	523	521	519	524	527	532
26	dar.: beschäftigte Arbeitnehmer	521	523	521	519	524	527	532
Kennziffern								
27	in % des Produktionswertes							
28	Vorleistungen (Vorleistungsquote)	15.9	16.4	15.5	15.5	16.5	16.0	16.8
28	Bruttoanlageinvestitionen	28.9	28.2	27.7	30.5	33.1	32.8	32.3
29	in % der Bruttowertschöpfung							
30	Abschreibungen	21.2	21.5	22.2	23.1	24.3	25.2	25.9
30	Nettowertschöpfung	79.0	78.7	77.9	77.0	75.9	74.9	74.2
31	in % der Nettowertschöpfung							
31	Einkommen aus unselbst. Arbeit (Lohnquote) ...	74.4	72.1	71.2	69.5	71.0	72.2	72.7
32	in % des Kapitalstocks							
33	Bruttoanlageinvestitionen (in Pr. v. 1991) ...	7.8	7.7	7.3	7.8	8.2	7.9	7.8
34	Ausrüstungen	4.3	4.3	4.0	4.3	4.6	4.3	4.2
34	Bauten	3.5	3.4	3.2	3.5	3.6	3.7	3.5
35	Kapitalkoeffizient (Verhältnis Kapitalstock zu Bruttowertschöpfung in Preisen von 1991) ...	4.8	4.9	5.1	5.1	5.2	5.2	5.3
36	Kapitalintensität (Kapitalstock je Erwerbs- tätigen in 1000 DM)	343.0	361.0	381.5	403.1	421.9	443.4	462.8
37	Angaben je Erwerbstätigen (1000 DM)							
38	Bruttoanlageinvestitionen (in jew. Preisen) ..	22.7	23.8	24.2	27.9	31.4	32.1	32.9
38	Bruttoanlageinvestitionen (in Preisen v. 1991)	26.9	27.7	27.8	31.4	34.8	35.2	36.0
39	Angaben je beschäft. Arbeitnehmer (1000 DM)							
40	Einkommen aus unselbst. Arbeit (Lohnkosten) ..	38.9	40.0	41.0	41.5	42.8	44.6	45.8
40	Bruttolohn- und -gehaltssumme (monatlich)	2.5	2.5	2.6	2.6	2.7	2.8	2.9
41	1970 = 100							
42	Arbeitsproduktivität (Bruttowertschöpfung in Preisen von 1991 je Erwerbstätigen)	175	180	181	191	198	205	213
43	Lohnstückkosten	127	127	129	124	123	124	123
43	Kapitalproduktivität (Bruttowertschöpfung in Preisen von 1991 zu Kapitalstock)	89	87	83	83	82	81	80
Anteil an der Summe aller Wirtschaftsbereiche (in %)								
44	Produktionswert	1.0	1.1	1.0	1.0	1.0	1.1	1.1
45	Bruttowertschöpfung	2.3	2.4	2.4	2.4	2.3	2.3	2.3
46	Nettowertschöpfung	2.2	2.3	2.2	2.2	2.1	2.1	2.1
47	Entstandene Bruttoeinkommen aus							
48	unselbständiger Arbeit	2.2	2.2	2.2	2.2	2.2	2.2	2.2
48	Unternehmertätigkeit und Vermögen	2.1	2.3	2.1	2.2	2.0	1.8	1.8
49	Bruttoanlageinvestitionen	3.5	3.8	3.6	4.1	4.5	4.4	4.4
50	Ausrüstungen	5.0	5.6	5.3	5.9	6.2	5.7	5.6
51	Bauten	2.5	2.6	2.5	2.8	3.3	3.4	3.5
52	Bruttoanlagevermögen in Preisen von 1991							
53	am Jahresanfang	2.0	2.0	2.1	2.1	2.2	2.3	2.3
54	Ausrüstungen	3.1	3.3	3.4	3.6	3.8	4.0	4.2
54	Bauten	1.7	1.7	1.7	1.7	1.8	1.8	1.9
55	Erwerbstätige im Inland	1.9	2.0	2.0	2.0	2.0	2.0	2.0

Statistisches Bundesamt Wiesbaden
Fachserie 18, Reihe S.19, 1994

Gegenstand der Nachweisung	1988	1989	1990	1991	1992	1993	1994
in jeweiligen Preisen (Mrd. DM)							
1 Produktionswert	56.90	60.96	66.83	69.57	78.24	82.66	
2 - Vorleistungen	9.35	10.07	13.77	11.93	15.40	18.14	
3 = Bruttowertschöpfung	47.55	50.89	53.06	57.64	62.84	64.52	
4 - Abschreibungen	12.56	13.49	14.77	16.15	17.00	17.73	
5 - Produktionssteuern abzüglich Subventionen	-0.04	-0.03	-0.04	-0.01	0.02	0.03	
6 = Nettowertschöpfung	35.03	37.43	38.33	41.50	45.82	46.76	
Entstandene Bruttoeinkommen aus							
7 unselbständiger Arbeit	24.88	25.39	25.68	27.90	30.17	31.02	
8 dar.: Bruttolohn- und -gehaltssumme	18.61	19.04	19.37	21.09	22.77	23.37	
9 Unternehmertätigkeit und Vermögen	10.15	12.04	12.65	13.60	15.65	15.74	
10 Bruttoanlageinvestitionen	17.99	19.22	19.65	21.74	20.70	19.34	
11 Ausrüstungen	10.00	11.03	11.85	13.12	12.13	12.99	
12 Bauten	7.99	8.19	7.80	8.62	8.57	6.35	
13 Nettoanlageinvestitionen	5.43	5.73	4.88	5.59	3.70	1.61	
14 Nettoanlagevermögen zu Wiederbeschaffungs-							
preisen am Jahresanfang	134.80	142.24	151.58	162.97	173.84	181.49	
15 Ausrüstungen	52.57	55.38	59.33	63.99	67.99	69.71	
16 Bauten	82.23	86.86	92.25	98.98	105.85	111.78	
in Preisen von 1991 (Mrd. DM)							
17 Bruttowertschöpfung	49.71	52.98	55.91	57.64	62.55	61.72	
18 Bruttoanlageinvestitionen	19.47	20.47	20.27	21.74	20.59	19.35	
19 Ausrüstungen	10.37	11.37	12.05	13.12	12.44	13.52	
20 Bauten	9.10	9.10	8.22	8.62	8.15	5.83	
21 Bruttoanlagevermögen am Jahresanfang	252.53	264.94	277.74	289.60	302.17	312.82	
22 Ausrüstungen	95.05	100.39	106.44	112.79	119.82	125.83	
23 Bauten	157.48	164.55	171.30	176.81	182.35	186.99	
24 Kapitalstock	258.73	271.34	283.67	295.88	307.49	317.11	
Erwerbstätigkeit (Durchschnitt in 1000)							
25 Erwerbstätige im Inland	533	534	519	532	528	518	
26 dar.: beschäftigte Arbeitnehmer	533	534	519	532	528	518	
Kennziffern							
in % des Produktionswertes							
27 Vorleistungen (Vorleistungsquote)	16.4	16.5	20.6	17.1	19.7	21.9	
28 Bruttoanlageinvestitionen	31.6	31.5	29.4	31.2	26.5	23.4	
in % der Bruttowertschöpfung							
29 Abschreibungen	26.4	26.5	27.8	28.0	27.1	27.5	
30 Nettowertschöpfung	73.7	73.6	72.2	72.0	72.9	72.5	
in % der Nettowertschöpfung							
31 Einkommen aus unselbst. Arbeit (Lohnquote) ...	71.0	67.8	67.0	67.2	65.8	66.3	
in % des Kapitalstocks							
32 Bruttoanlageinvestitionen (in Pr. v. 1991) ...	7.5	7.5	7.1	7.3	6.7	6.1	
33 Ausrüstungen	4.0	4.2	4.2	4.4	4.0	4.3	
34 Bauten	3.5	3.4	2.9	2.9	2.7	1.8	
35 Kapitalkoeffizient (Verhältnis Kapitalstock							
zu Bruttowertschöpfung in Preisen von 1991) ...	5.2	5.1	5.1	5.1	4.9	5.1	
36 Kapitalintensität (Kapitalstock je Erwerbs-							
tätigen in 1000 DM)	485.4	508.1	546.6	556.2	582.4	612.2	
Angaben je Erwerbstätigen (1000 DM)							
37 Bruttoanlageinvestitionen (in jew. Preisen) ..	33.8	36.0	37.9	40.9	39.2	37.3	
38 Bruttoanlageinvestitionen (in Preisen v. 1991)	36.5	38.3	39.1	40.9	39.0	37.4	
Angaben je beschäft. Arbeitnehmer (1000 DM)							
39 Einkommen aus unselbst. Arbeit (Lohnkosten) ..	46.7	47.5	49.5	52.4	57.1	59.9	
40 Bruttolohn- und -gehaltssumme (monatlich)	2.9	3.0	3.1	3.3	3.6	3.8	
1970 = 100							
41 Arbeitsproduktivität (Bruttowertschöpfung in							
Preisen von 1991 je Erwerbstätigen)	226	241	261	263	287	289	
42 Lohnstückkosten	118	113	108	114	113	118	
43 Kapitalproduktivität (Bruttowertschöpfung in							
Preisen von 1991 zu Kapitalstock)	82	83	84	83	86	83	
Anteil an der Summe aller Wirtschaftsbereiche (in %)							
44 Produktionswert	1.1	1.1	1.1	1.1	1.1	1.2	
45 Bruttowertschöpfung	2.3	2.4	2.3	2.3	2.3	2.3	
46 Nettowertschöpfung	2.1	2.1	1.9	1.9	2.0	2.1	
Entstandene Bruttoeinkommen aus							
47 unselbständiger Arbeit	2.1	2.1	2.0	2.0	2.0	2.0	
48 Unternehmertätigkeit und Vermögen	1.9	2.1	1.9	1.9	2.2	2.2	
49 Bruttoanlageinvestitionen	4.3	4.2	3.8	3.8	3.5	3.5	
50 Ausrüstungen	5.2	5.2	4.8	4.8	4.5	5.8	
51 Bauten	3.5	3.3	2.9	2.9	2.6	1.9	
Bruttoanlagevermögen in Preisen von 1991							
52 am Jahresanfang	2.4	2.5	2.5	2.6	2.6	2.6	
53 Ausrüstungen	4.3	4.4	4.6	4.7	4.7	4.8	
54 Bauten	1.9	1.9	2.0	2.0	2.0	2.0	
55 Erwerbstätige im Inland	2.0	1.9	1.8	1.8	1.8	1.8	

Uebriger Verkehr

Anteile an der Summe aller Wirtschaftsbereiche

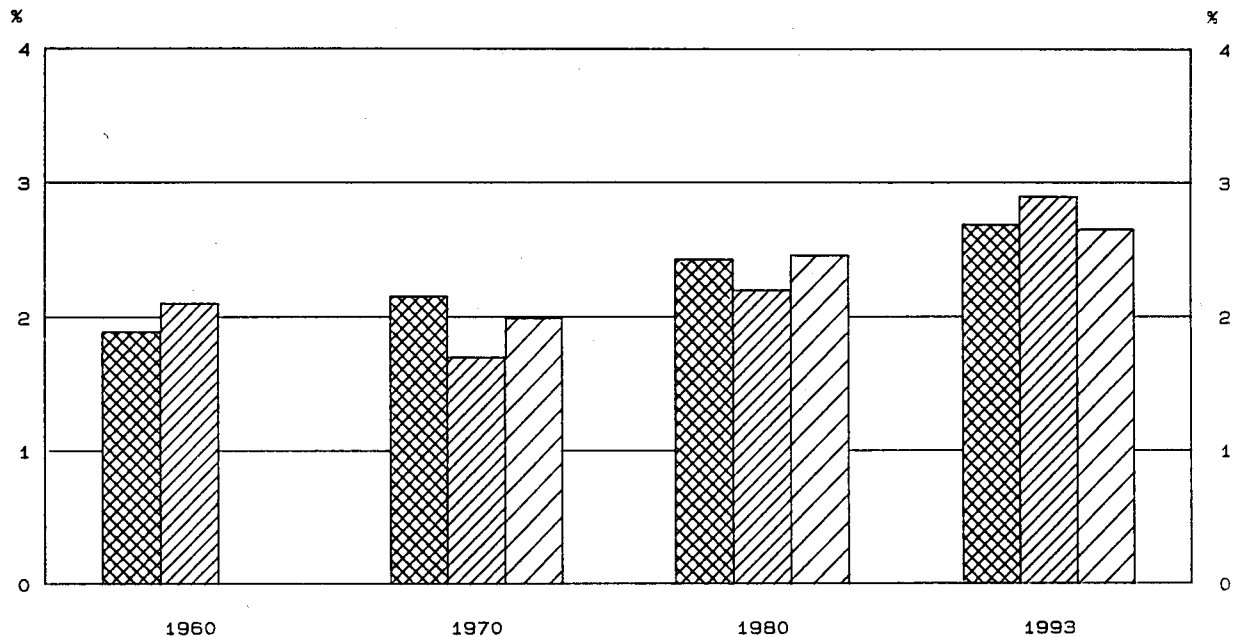
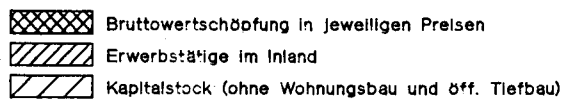

Bruttowertschöpfung in Preisen von 1991

1960 = 100

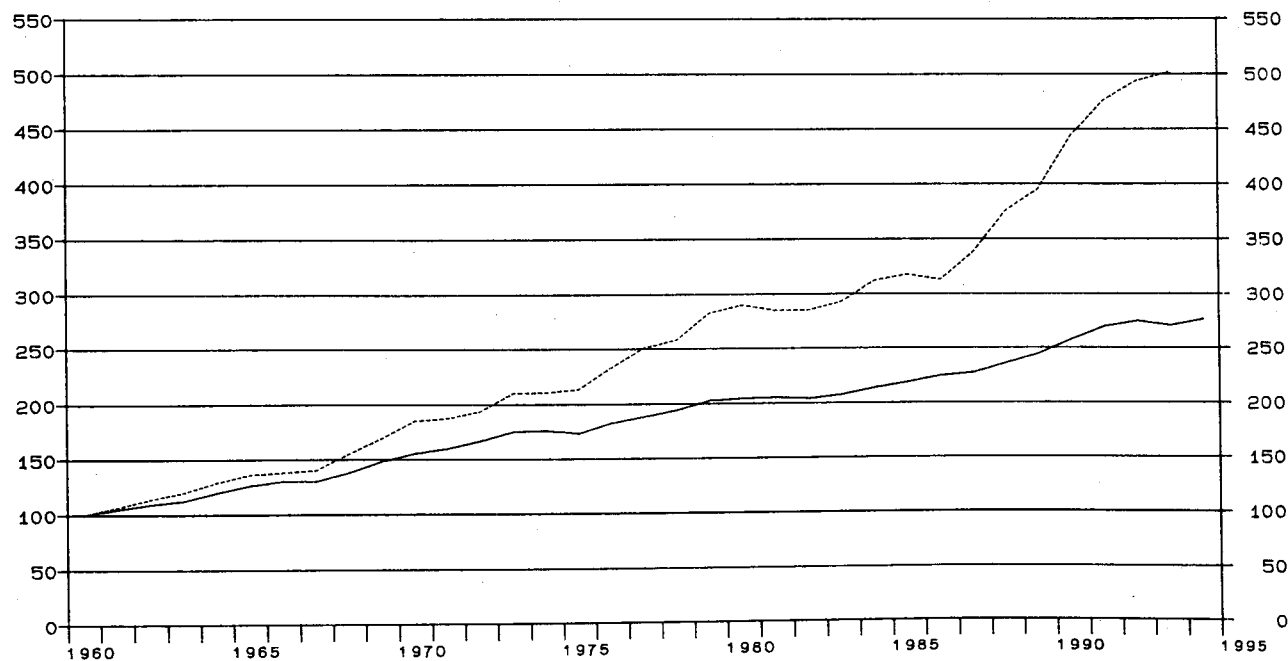
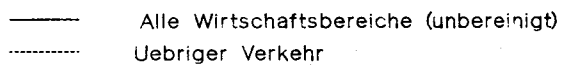

Früheres Bundesgebiet

Übriger Verkehr

Gegenstand der Nachweisung	1960	1965	1970	1975	1978	1979	1980
in jeweiligen Preisen (Mrd. DM)							
1 Produktionswert	13.05	21.40	32.53	51.61	68.18	76.96	85.57
2 - Vorleistungen	7.34	11.87	18.63	31.05	40.11	45.42	51.21
3 = Bruttowertschöpfung	5.71	9.53	13.90	20.56	28.07	31.54	34.36
4 - Abschreibungen	2.10	3.55	4.34	4.73	5.21
5 - Produktionssteuern abzüglich Subventionen	0.63	0.02	0.29	0.37	0.12
6 = Nettowertschöpfung	11.17	16.99	23.44	26.44	29.03
7 Entstandene Bruttoeinkommen aus unselbständiger Arbeit	3.65	5.72	6.45	11.65	15.60	16.75	18.22
8 dar.: Bruttolohn- und -gehaltssumme	3.18	4.99	5.47	9.60	12.68	13.70	15.02
9 Unternehmertätigkeit und Vermögen	4.72	5.34	7.84	9.69	10.81
10 Bruttoanlageinvestitionen	1.22	2.17	4.28	5.00	7.19	8.11	7.73
11 Ausrüstungen	0.99	1.72	2.72	3.54	4.69	4.87	4.74
12 Bauten	0.23	0.45	1.56	1.46	2.50	3.24	2.99
13 Nettoanlageinvestitionen	2.18	1.45	2.85	3.38	2.52
14 Nettoanlagevermögen zu Wiederbeschaffungs- preisen am Jahresanfang	17.93	33.36	41.93	46.58	53.20
15 Ausrüstungen	11.30	15.45	18.89	20.49	22.08
16 Bauten	6.63	17.91	23.04	26.09	31.12
in Preisen von 1991 (Mrd. DM)							
17 Bruttowertschöpfung	14.21	19.35	26.26	30.29	36.67	40.14	41.17
18 Bruttoanlageinvestitionen	2.95	4.79	8.97	8.36	10.77	11.53	10.31
19 Ausrüstungen	2.35	3.80	5.71	5.79	6.98	7.03	6.56
20 Bauten	0.60	0.99	3.26	2.57	3.79	4.50	3.75
21 Bruttoanlagevermögen am Jahresanfang	61.52	89.79	102.63	108.36	114.73
22 Ausrüstungen	39.88	49.24	54.06	56.29	58.46
23 Bauten	21.64	40.55	48.57	52.07	56.27
24 Kapitalstock	64.45	91.78	105.49	111.54	117.24
Erwerbstätigkeit (Durchschnitt in 1000)							
25 Erwerbstätige im Inland	547	547	451	520	561	580	593
26 dar.: beschäftigte Arbeitnehmer	448	453	365	443	482	501	515
Kennziffern							
27 in % des Produktionswertes							
28 Vorleistungen (Vorleistungsquote)	56.2	55.5	57.3	60.2	58.8	59.0	59.8
29 Bruttoanlageinvestitionen	9.3	10.1	13.2	9.7	10.5	10.5	9.0
30 in % der Bruttowertschöpfung							
31 Abschreibungen	15.1	17.3	15.5	15.0	15.2
32 Nettowertschöpfung	80.4	82.6	83.5	83.8	84.5
33 in % der Nettowertschöpfung							
34 Einkommen aus unselbst. Arbeit (Lohnquote)	57.7	68.6	66.6	63.4	62.8
35 in % des Kapitalstocks							
36 Bruttoanlageinvestitionen (in Pr. v. 1991)	13.9	9.1	10.2	10.3	8.8
37 Ausrüstungen	8.9	6.3	6.6	6.3	5.6
38 Bauten	5.1	2.8	3.6	4.0	3.2
39 Kapitalkoeffizient (Verhältnis Kapitalstock zu Bruttowertschöpfung in Preisen von 1991)	2.5	3.0	2.9	2.8	2.8
40 Kapitalintensität (Kapitalstock je Erwerbs- tätigen in 1000 DM)	142.9	176.5	188.0	192.3	197.7
41 Angaben je Erwerbstätigen (1000 DM)							
42 Bruttoanlageinvestitionen (in jew. Preisen) ..	2.2	4.0	9.5	9.6	12.8	14.0	13.0
43 Bruttoanlageinvestitionen (in Preisen v. 1991)	5.4	8.8	19.9	16.1	19.2	19.9	17.4
44 Angaben je beschäft. Arbeitnehmer (1000 DM)							
45 Einkommen aus unselbst. Arbeit (Lohnkosten) ..	8.1	12.6	17.7	26.3	32.4	33.4	35.4
46 Bruttolohn- und -gehaltssumme (monatlich)	0.6	0.9	1.2	1.8	2.2	2.3	2.4
47 1970 = 100							
48 Arbeitsproduktivität (Bruttowertschöpfung in Preisen von 1991 je Erwerbstätigen)	45	61	100	100	112	119	119
49 Lohnstückkosten	103	118	100	149	163	159	168
50 Kapitalproduktivität (Bruttowertschöpfung in Preisen von 1991 zu Kapitalstock)	100	81	85	88	86
Anteil an der Summe aller Wirtschaftsbereiche (in %)							
44 Produktionswert	1.6	1.7	1.9	2.0	2.1	2.2	2.2
45 Bruttowertschöpfung	1.9	2.1	2.2	2.1	2.3	2.4	2.4
46 Nettowertschöpfung	2.0	2.0	2.2	2.3	2.4
47 Entstandene Bruttoeinkommen aus unselbständiger Arbeit	2.5	2.5	1.8	2.0	2.1	2.1	2.1
48 Unternehmertätigkeit und Vermögen	2.5	2.2	2.5	2.9	3.3
49 Bruttoanlageinvestitionen	1.6	1.8	2.5	2.4	2.7	2.7	2.3
50 Ausrüstungen	3.5	3.9	4.0	4.3	4.3	4.0	3.6
51 Bauten	0.5	0.6	1.5	1.1	1.6	1.8	1.5
52 Bruttoanlagevermögen in Preisen von 1991 am Jahresanfang	1.1	1.2	1.3	1.3	1.4
53 Ausrüstungen	3.2	3.1	3.1	3.1	3.2
54 Bauten	0.5	0.7	0.8	0.8	0.8
55 Erwerbstätige im Inland	2.1	2.0	1.7	2.0	2.1	2.2	2.2

1) 1960 bis 1969 einschl. Schifffahrt, Wasserstraßen, Häfen.

Früheres Bundesgebiet

Übriger Verkehr

Gegenstand der Nachweisung		1981	1982	1983	1984	1985	1986	1987
in jeweiligen Preisen (Mrd. DM)								
1	Produktionswert	89.71	93.02	98.51	107.07	111.65	113.87	120.18
2	- Vorleistungen	54.02	55.78	59.73	65.17	68.01	68.79	72.42
3	= Bruttowertschöpfung	35.69	37.24	38.78	41.90	43.64	45.08	47.76
4	- Abschreibungen	5.62	5.95	6.15	6.39	6.66	6.91	7.07
5	- Produktionssteuern abzüglich Subventionen	-0.11	-0.35	-0.44	-0.32	-0.08	-0.36	0.03
6	= Nettowertschöpfung	30.18	31.64	33.07	35.83	37.06	38.53	40.66
Entstandene Bruttoeinkommen aus								
7	unselbständiger Arbeit	19.16	20.12	20.55	21.53	22.72	24.75	26.85
8	dar.: Bruttolohn- und -gehaltssumme	15.82	16.44	16.69	17.55	18.61	20.16	21.71
9	Unternehmertätigkeit und Vermögen	11.02	11.52	12.52	14.30	14.34	13.78	14.01
10	Bruttoanlageinvestitionen	7.85	6.89	7.92	7.62	8.84	9.43	9.60
11	Ausrüstungen	5.37	4.26	5.14	4.62	6.29	6.37	6.01
12	Bauten	2.48	2.63	2.78	3.00	2.55	3.06	3.59
13	Nettoanlageinvestitionen	2.23	0.94	1.77	1.23	2.18	2.52	2.53
14	Nettoanlagevermögen zu Wiederbeschaffungs-							
15	preisen am Jahresanfang	58.90	62.80	63.34	65.82	68.08	71.00	74.08
16	Ausrüstungen	23.61	25.68	26.09	27.04	27.17	28.49	29.48
16	Bauten	35.29	37.12	37.25	38.78	40.91	42.51	44.60
in Preisen von 1991 (Mrd. DM)								
17	Bruttowertschöpfung	40.46	40.48	41.56	44.31	45.12	44.40	47.98
18	Bruttoanlageinvestitionen	10.09	8.54	9.70	9.10	10.26	10.80	10.88
19	Ausrüstungen	7.11	5.37	6.26	5.45	7.20	7.18	6.69
20	Bauten	2.98	3.17	3.44	3.65	3.06	3.62	4.19
21	Bruttoanlagevermögen am Jahresanfang	119.75	124.35	127.22	131.10	134.19	138.21	142.55
22	Ausrüstungen	60.05	62.01	62.07	62.89	62.74	64.14	65.34
23	Bauten	59.70	62.34	65.15	68.21	71.45	74.07	77.21
24	Kapitalstock	122.05	125.78	129.16	132.64	136.20	140.38	144.66
Erwerbstätigkeit (Durchschnitt in 1000)								
25	Erwerbstätige im Inland	592	587	582	591	608	634	662
26	dar.: beschäftigte Arbeitnehmer	515	512	506	516	533	557	582
Kennziffern								
in % des Produktionswertes								
27	Vorleistungen (Vorleistungsquote)	60.2	60.0	60.6	60.9	60.9	60.4	60.3
28	Bruttoanlageinvestitionen	8.8	7.4	8.0	7.1	7.9	8.3	8.0
in % der Bruttowertschöpfung								
29	Abschreibungen	15.7	16.0	15.9	15.3	15.3	15.3	14.8
30	Nettowertschöpfung	84.6	85.0	85.3	85.5	84.9	85.5	85.1
in % der Nettowertschöpfung								
31	Einkommen aus unselbst. Arbeit (Lohnquote) ...	63.5	63.6	62.1	60.1	61.3	64.2	65.5
in % des Kapitalstocks								
32	Bruttoanlageinvestitionen (in Pr. v. 1991) ...	8.3	6.8	7.5	6.9	7.5	7.7	7.5
33	Ausrüstungen	5.8	4.3	4.8	4.1	5.3	5.1	4.6
34	Bauten	2.4	2.5	2.7	2.8	2.2	2.6	2.9
35	Kapitalkoeffizient (Verhältnis Kapitalstock							
35	zu Bruttowertschöpfung in Preisen von 1991) ...	3.0	3.1	3.1	3.0	3.0	3.2	3.0
36	Kapitalintensität (Kapitalstock je Erwerbs-							
36	tätigen in 1000 DM)	206.2	214.3	221.9	224.4	224.0	221.4	218.5
Angaben je Erwerbstätigen (1000 DM)								
37	Bruttoanlageinvestitionen (in jew. Preisen) ..	13.3	11.7	13.6	12.9	14.5	14.9	14.5
38	Bruttoanlageinvestitionen (in Preisen v. 1991)	17.0	14.5	16.7	15.4	16.9	17.0	16.4
Angaben je beschäft. Arbeitnehmer (1000 DM)								
39	Einkommen aus unselbst. Arbeit (Lohnkosten) ..	37.2	39.3	40.6	41.7	42.6	44.4	45.8
40	Bruttolohn- und -gehaltssumme (monatlich)	2.6	2.7	2.7	2.8	2.9	3.0	3.1
1970 = 100								
41	Arbeitsproduktivität (Bruttowertschöpfung in							
41	Preisen von 1991 je Erwerbstätigen)	117	118	123	129	127	120	124
42	Lohnstückkosten	179	188	187	183	189	209	208
43	Kapitalproduktivität (Bruttowertschöpfung in							
43	Preisen von 1991 zu Kapitalstock)	81	79	79	82	81	78	81
Anteil an der Summe aller Wirtschaftsbereiche (in %)								
44	Produktionswert	2.2	2.2	2.3	2.3	2.3	2.4	2.5
45	Bruttowertschöpfung	2.4	2.4	2.4	2.5	2.5	2.4	2.5
46	Nettowertschöpfung	2.4	2.5	2.4	2.5	2.5	2.5	2.5
Entstandene Bruttoeinkommen aus								
47	unselbständiger Arbeit	2.1	2.2	2.2	2.2	2.2	2.3	2.4
48	Unternehmertätigkeit und Vermögen	3.3	3.2	3.1	3.3	3.1	2.8	2.8
49	Bruttoanlageinvestitionen	2.3	2.1	2.3	2.1	2.4	2.5	2.4
50	Ausrüstungen	4.1	3.3	3.7	3.2	4.0	3.8	3.4
51	Bauten	1.2	1.3	1.4	1.4	1.3	1.4	1.7
Bruttoanlagevermögen in Preisen von 1991								
52	am Jahresanfang	1.4	1.4	1.4	1.4	1.4	1.4	1.4
53	Ausrüstungen	3.1	3.1	3.1	3.1	3.0	3.0	3.0
54	Bauten	0.9	0.9	0.9	0.9	0.9	0.9	1.0
55	Erwerbstätige im Inland	2.2	2.2	2.2	2.2	2.3	2.4	2.4

1) 1960 bis 1969 einschl. Schifffahrt, Wasserstraßen, Häfen.

Statistisches Bundesamt Wiesbaden
Fachserie 18, Reihe S.19, 1994

Übriger Verkehr

Gegenstand der Nachweisung	1988	1989	1990	1991	1992	1993	1994
in jeweiligen Preisen (Mrd. DM)							
1 Produktionswert	128.32	140.30	158.47	172.03	186.29	186.70	
2 - Vorleistungen	77.01	84.12	95.90	104.43	113.09	112.94	
3 = Bruttowertschöpfung	51.31	56.18	62.57	67.60	73.20	73.76	
4 - Abschreibungen	7.34	7.72	8.32	9.25	9.96	10.29	
5 - Produktionssteuern abzüglich Subventionen	-	0.44	0.49	0.14	0.51	0.44	
6 = Nettowertschöpfung	43.97	48.02	53.76	58.21	62.73	63.03	
Entstandene Bruttoeinkommen aus							
7 unselbständiger Arbeit	28.93	30.76	34.45	38.99	42.02	42.55	
8 dar.: Bruttolohn- und -gehaltsumme	23.38	25.12	28.25	31.80	34.32	34.68	
9 Unternehmertätigkeit und Vermögen	15.04	17.26	19.31	19.22	20.71	20.48	
10 Bruttoanlageinvestitionen	10.59	11.72	13.14	14.39	13.21	12.09	
11 Ausrüstungen	7.26	7.77	8.75	10.34	8.76	6.97	
12 Bauten	3.33	3.95	4.39	4.05	4.45	5.12	
13 Nettoanlageinvestitionen	3.25	4.00	4.82	5.14	3.25	1.80	
14 Nettoanlagevermögen zu Wiederbeschaffungs-							
preisen am Jahresanfang	77.12	81.63	87.14	95.97	105.43	111.13	
15 Ausrüstungen	30.10	32.03	34.14	37.55	42.07	43.53	
16 Bauten	47.02	49.60	53.00	58.42	63.36	67.60	
in Preisen von 1991 (Mrd. DM)							
17 Bruttowertschöpfung	53.31	56.09	63.01	67.60	70.10	71.25	
18 Bruttoanlageinvestitionen	11.72	12.69	13.77	14.39	12.78	11.55	
19 Ausrüstungen	7.91	8.27	9.12	10.34	8.55	6.77	
20 Bauten	3.81	4.42	4.65	4.05	4.23	4.78	
21 Bruttoanlagevermögen am Jahresanfang	146.77	151.70	157.44	164.21	171.63	177.24	
22 Ausrüstungen	65.90	67.60	69.56	72.38	76.51	78.72	
23 Bauten	80.87	84.10	87.88	91.83	95.12	98.52	
24 Kapitalstock	149.23	154.57	160.82	167.92	174.43	179.30	
Erwerbstätigkeit (Durchschnitt in 1000)							
25 Erwerbstätige im Inland	687	717	769	821	847	839	
26 dar.: beschäftigte Arbeitnehmer	607	636	687	737	761	751	
Kennziffern							
27 in % des Produktionswertes							
28 Vorleistungen (Vorleistungsquote)	60.0	60.0	60.5	60.7	60.7	60.5	
Bruttoanlageinvestitionen	8.3	8.4	8.3	8.4	7.1	6.5	
29 in % der Bruttowertschöpfung							
30 Abschreibungen	14.3	13.7	13.3	13.7	13.6	14.0	
Nettowertschöpfung	85.7	85.5	85.9	86.1	85.7	85.5	
31 in % der Nettowertschöpfung							
Einkommen aus unselbst. Arbeit (Lohnquote) ...	65.8	64.1	64.1	67.0	67.0	67.5	
32 in % des Kapitalstocks							
33 Bruttoanlageinvestitionen (in Pr. v. 1991) ...	7.9	8.2	8.6	8.6	7.3	6.4	
34 Ausrüstungen	5.3	5.4	5.7	6.2	4.9	3.8	
Bauten	2.6	2.9	2.9	2.4	2.4	2.7	
35 Kapitalkoeffizient (Verhältnis Kapitalstock							
zu Bruttowertschöpfung in Preisen von 1991) ...	2.8	2.8	2.6	2.5	2.5	2.5	
36 Kapitalintensität (Kapitalstock je Erwerbs-							
tätigen in 1000 DM)	217.2	215.6	209.1	204.5	205.9	213.7	
37 Angaben je Erwerbstätigen (1000 DM)							
38 Bruttoanlageinvestitionen (in jew. Preisen) ..	15.4	16.3	17.1	17.5	15.6	14.4	
Bruttoanlageinvestitionen (in Preisen v. 1991)	17.1	17.7	17.9	17.5	15.1	13.8	
39 Angaben je beschäft. Arbeitnehmer (1000 DM)							
40 Einkommen aus unselbst. Arbeit (Lohnkosten) ..	47.7	48.4	50.1	52.9	55.2	56.7	
Bruttolohn- und -gehaltsumme (monatlich)	3.2	3.3	3.4	3.6	3.8	3.8	
1970 = 100							
41 Arbeitsproduktivität (Bruttowertschöpfung in							
Preisen von 1991 je Erwerbstätigen)	133	134	141	141	142	146	
42 Lohnstückkosten	202	204	202	212	220	220	
43 Kapitalproduktivität (Bruttowertschöpfung in							
Preisen von 1991 zu Kapitalstock)	88	89	96	99	99	98	
Anteil an der Summe aller Wirtschaftsbereiche (in %)							
44 Produktionswert	2.5	2.5	2.6	2.6	2.7	2.8	
45 Bruttowertschöpfung	2.5	2.6	2.7	2.6	2.7	2.7	
46 Nettowertschöpfung	2.6	2.7	2.7	2.7	2.8	2.8	
Entstandene Bruttoeinkommen aus							
47 unselbständiger Arbeit	2.5	2.5	2.6	2.7	2.7	2.8	
48 Unternehmertätigkeit und Vermögen	2.8	2.9	3.0	2.7	2.8	2.8	
49 Bruttoanlageinvestitionen	2.5	2.6	2.5	2.5	2.2	2.2	
50 Ausrüstungen	3.8	3.6	3.6	3.7	3.3	3.1	
51 Bauten	1.5	1.6	1.6	1.4	1.4	1.6	
Bruttoanlagevermögen in Preisen von 1991							
52 am Jahresanfang	1.4	1.4	1.4	1.5	1.5	1.5	
53 Ausrüstungen	3.0	3.0	3.0	3.0	3.0	3.0	
54 Bauten	1.0	1.0	1.0	1.0	1.0	1.1	
55 Erwerbstätige im Inland	2.5	2.6	2.7	2.8	2.9	2.9	

1) 1960 bis 1989 einschl. Schifffahrt, Wasserstraßen, Häfen.

Dienstleistungsunternehmen

Anteile an der Summe aller Wirtschaftsbereiche

- Bruttowertschöpfung in jeweiligen Preisen
- Erwerbstätige im Inland
- Kapitalstock (einschl. Wohnungsbau, ohne öff. Tiefbau)

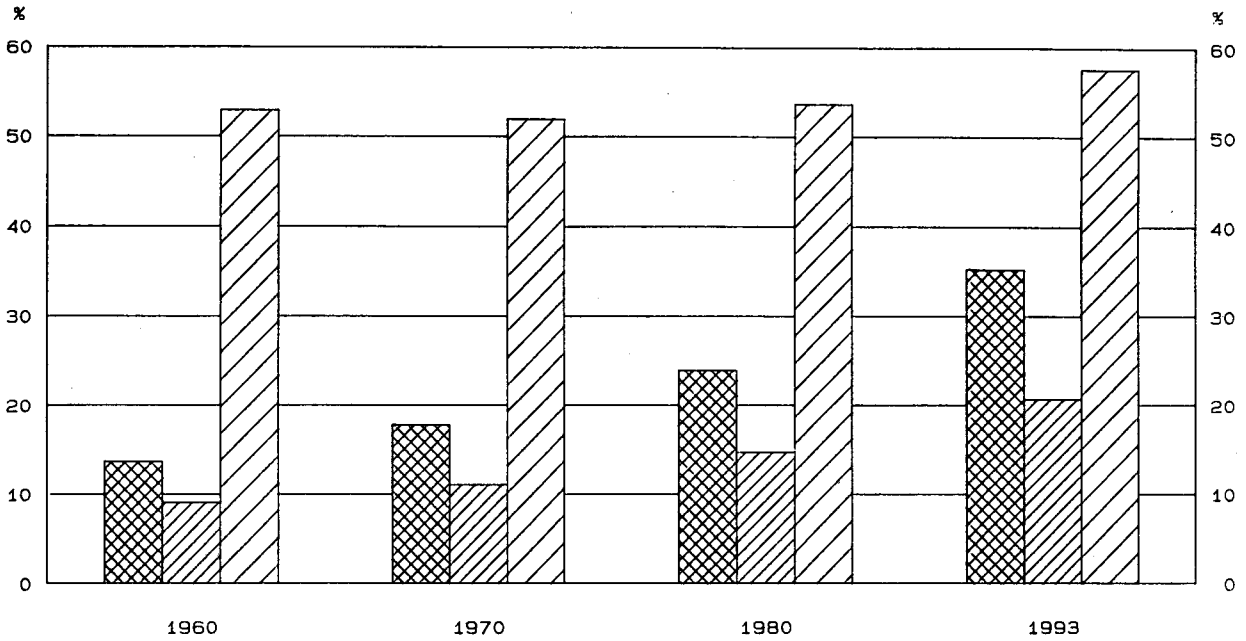

Bruttowertschöpfung in Preisen von 1991

1960 = 100

- Alle Wirtschaftsbereiche (unbereinigt)
- - - Dienstleistungsunternehmen

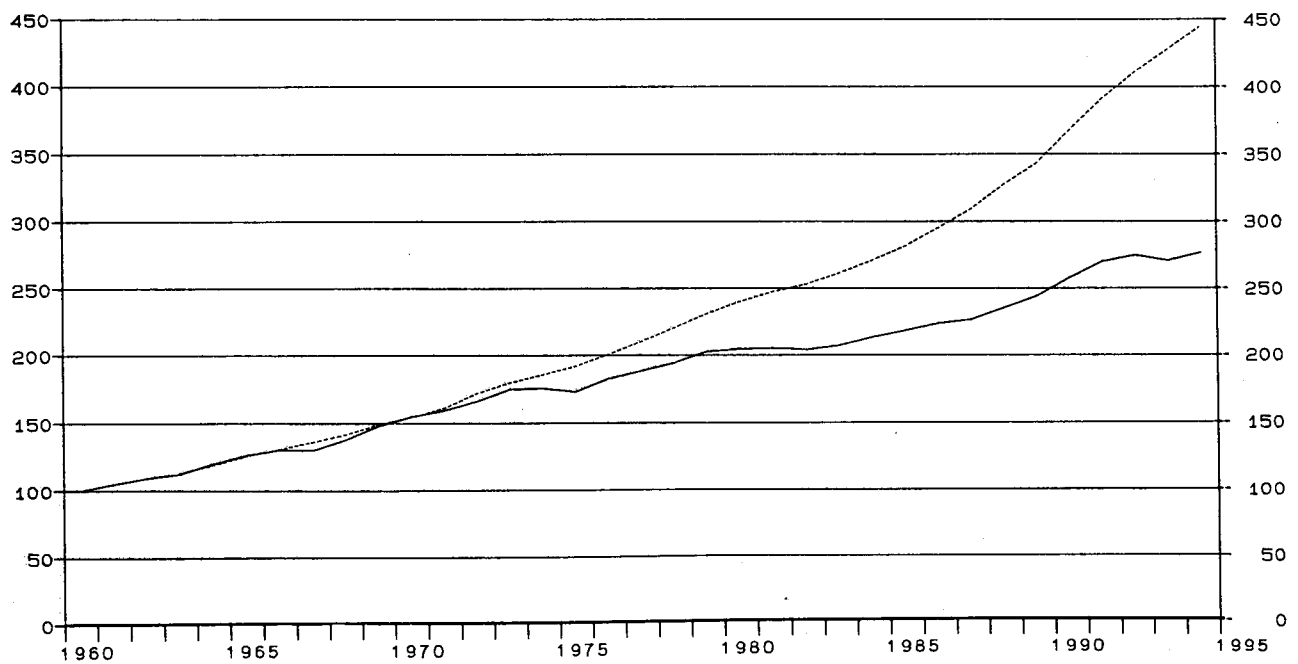

Früheres Bundesgebiet
Dienstleistungsunternehmen

Gegenstand der Nachweisung		1960	1965	1970	1975	1978	1979	1980
in jeweiligen Preisen (Mrd. DM)								
1	Produktionswert	67.99	111.59	175.25	321.40	417.84	457.68	506.78
2	- Vorleistungen	26.86	41.54	60.86	104.75	138.15	152.81	168.53
3	= Bruttowertschöpfung	41.13	70.05	114.39	216.65	279.69	304.87	338.25
4	- Abschreibungen	5.23	9.70	17.47	32.11	43.75	50.14	58.10
5	- Produktionssteuern abzüglich Subventionen	4.21	5.84	5.39	10.03	12.97	13.27	13.94
6	= Nettowertschöpfung	31.69	54.51	91.53	174.51	222.97	241.46	266.21
Entstandene Bruttoeinkommen aus								
7	unselbständiger Arbeit	10.20	18.37	30.47	61.27	82.02	90.12	99.13
8	dar.: Bruttolohn- und -gehaltssumme	8.75	15.99	25.99	51.35	68.04	75.16	83.24
9	Unternehmertätigkeit und Vermögen	21.49	36.14	61.06	113.24	140.95	151.34	167.08
10	Bruttoanlageinvestitionen	24.44	41.07	57.31	79.36	112.23	131.61	146.09
11	Ausrüstungen	1.59	2.99	7.39	12.49	24.53	29.98	31.75
12	Bauten	22.85	38.08	49.92	66.87	87.70	101.63	114.34
13	Nettoanlageinvestitionen	19.21	31.37	39.84	47.25	68.48	81.47	87.99
14	Nettoanlagevermögen zu Wiederbeschaffungs- preisen am Jahresanfang	252.47	466.75	755.13	1 415.15	1 761.15	1 934.27	2 215.56
15	Ausrüstungen	5.35	10.08	22.50	48.68	75.18	90.02	108.70
16	Bauten	247.12	456.67	732.63	1 366.47	1 685.97	1 844.25	2 106.86
in Preisen von 1991 (Mrd. DM)								
17	Bruttowertschöpfung	203.93	256.66	314.97	390.96	449.72	471.32	489.51
18	Bruttoanlageinvestitionen	111.56	140.22	147.73	151.37	183.30	199.87	204.63
19	Ausrüstungen	3.50	5.98	12.99	18.02	33.18	39.65	40.55
20	Bauten	108.06	134.24	134.74	133.35	150.12	160.22	164.08
21	Bruttoanlagevermögen am Jahresanfang	1 739.49	2 296.16	2 968.39	3 758.15	4 194.48	4 360.23	4 541.43
22	Ausrüstungen	18.80	32.44	61.52	113.37	161.42	186.68	217.62
23	Bauten	1 720.69	2 263.72	2 906.87	3 644.78	4 033.06	4 173.55	4 323.81
24	Kapitalstock	1 791.68	2 361.94	3 036.82	3 826.62	4 277.35	4 450.82	4 633.77
Erwerbstätigkeit (Durchschnitt in 1000)								
25	Erwerbstätige im Inland	2 364	2 652	2 933	3 424	3 692	3 840	3 970
26	dar.: beschäftigte Arbeitnehmer	1 596	1 897	2 157	2 676	2 960	3 096	3 224
Kennziffern								
27	in % des Produktionswertes							
28	Vorleistungen (Vorleistungsquote)	39.5	37.2	34.7	32.6	33.1	33.4	33.3
29	Bruttoanlageinvestitionen	35.9	36.8	32.7	24.7	26.9	28.8	28.8
30	in % der Bruttowertschöpfung							
31	Abschreibungen	12.7	13.8	15.3	14.8	15.6	16.4	17.2
32	Nettowertschöpfung	77.0	77.8	80.0	80.5	79.7	79.2	78.7
33	in % der Nettowertschöpfung							
34	Einkommen aus unselbst. Arbeit (Lohnquote) ...	32.2	33.7	33.3	35.1	36.8	37.3	37.2
35	in % des Kapitalstocks							
36	Bruttoanlageinvestitionen (in Pr. v. 1991) ...	6.2	5.9	4.9	4.0	4.3	4.5	4.4
37	Ausrüstungen	0.2	0.3	0.4	0.5	0.8	0.9	0.9
38	Bauten	6.0	5.7	4.4	3.5	3.5	3.6	3.5
39	Kapitalkoeffizient (Verhältnis Kapitalstock zu Bruttowertschöpfung in Preisen von 1991) ...	8.8	9.2	9.6	9.8	9.5	9.4	9.5
40	Kapitalintensität (Kapitalstock je Erwerbs- tätigen in 1000 DM)	757.9	890.6	1 035.4	1 117.6	1 158.5	1 159.1	1 167.2
41	Angaben je Erwerbstätigen (1000 DM)							
42	Bruttoanlageinvestitionen (in jew. Preisen) ..	10.3	15.5	19.5	23.2	30.4	34.3	36.8
43	Bruttoanlageinvestitionen (in Preisen v. 1991)	47.2	52.9	50.4	44.2	49.6	52.0	51.5
44	Angaben je beschäft. Arbeitnehmer (1000 DM)							
45	Einkommen aus unselbst. Arbeit (Lohnkosten) ..	6.4	9.7	14.1	22.9	27.7	29.1	30.7
46	Bruttolohn- und -gehaltssumme (monatlich)	0.5	0.7	1.0	1.6	1.9	2.0	2.2
47	1970 = 100							
48	Arbeitsproduktivität (Bruttowertschöpfung in Preisen von 1991 je Erwerbstätigen)	80	90	100	106	113	114	115
49	Lohnstückkosten	56	76	100	152	173	180	190
50	Kapitalproduktivität (Bruttowertschöpfung in Preisen von 1991 zu Kapitalstock)	110	105	100	99	101	102	102
Anteil an der Summe aller Wirtschaftsbereiche (in %)								
51	Produktionswert	8.2	9.1	10.3	12.2	12.9	12.8	13.2
52	Bruttowertschöpfung	13.6	15.2	17.7	21.8	22.6	22.8	23.9
53	Nettowertschöpfung	12.9	14.8	16.7	20.9	21.3	21.4	22.4
54	Entstandene Bruttoeinkommen aus							
55	unselbständiger Arbeit	7.1	7.9	8.5	10.4	11.2	11.4	11.5
56	Unternehmertätigkeit und Vermögen	21.1	26.6	32.4	46.2	44.8	45.0	51.1
57	Bruttoanlageinvestitionen	32.8	33.9	32.9	37.3	41.8	43.2	43.5
58	Ausrüstungen	5.7	6.7	10.9	15.3	22.5	24.6	24.3
59	Bauten	49.2	49.7	47.0	50.9	55.1	55.6	55.7
60	Bruttoanlagevermögen in Preisen von 1991							
61	am Jahresanfang	52.9	51.7	51.9	52.2	52.9	53.2	53.6
62	Ausrüstungen	3.0	3.5	5.0	7.1	9.3	10.4	11.7
63	Bauten	64.6	64.4	64.8	64.9	65.0	65.1	65.3
64	Erwerbstätige im Inland	9.1	9.9	11.0	13.2	14.1	14.5	14.7

Statistisches Bundesamt Wiesbaden
Fachserie 18, Reihe S.19, 1994

Früheres Bundesgebiet
Dienstleistungsunternehmen

Gegenstand der Nachweisung		1981	1982	1983	1984	1985	1986	1987
in jeweiligen Preisen (Mrd. DM)								
1	Produktionswert	554.42	595.00	643.79	689.58	731.75	773.83	819.62
2	- Vorleistungen	183.36	192.96	207.41	223.74	240.92	253.35	271.05
3	= Bruttowertschöpfung	371.06	402.04	436.38	465.84	490.83	520.48	548.57
4	- Abschreibungen	65.21	71.24	76.67	82.62	87.33	91.67	96.34
5	- Produktionssteuern abzüglich Subventionen	14.63	16.24	17.99	18.76	19.47	21.33	21.00
6	= Nettowertschöpfung	291.22	314.56	341.72	364.46	384.03	407.48	431.23
Entstandene Bruttoeinkommen aus								
7	unselbständiger Arbeit	107.82	114.35	118.64	124.83	131.95	140.71	148.18
8	dar.: Bruttolohn- und -gehaltssumme	90.03	95.32	98.63	103.47	109.42	115.97	123.58
9	Unternehmertätigkeit und Vermögen	183.40	200.21	223.08	239.63	252.08	266.77	283.05
10	Bruttoanlageinvestitionen	150.51	147.56	160.66	169.33	160.96	163.65	168.98
11	Ausrüstungen	33.05	29.85	33.54	36.74	39.27	41.29	44.99
12	Bauten	117.46	117.71	127.12	132.59	121.69	122.36	123.99
13	Nettoanlageinvestitionen	85.30	76.32	83.99	86.71	73.63	71.98	72.64
14	Nettoanlagevermögen zu Wiederbeschaffungs- preisen am Jahresanfang	2 473.63	2 680.32	2 803.18	2 986.69	3 129.72	3 233.66	3 357.87
15	Ausrüstungen	128.74	149.35	162.07	175.55	189.29	200.26	208.96
16	Bauten	2 344.89	2 530.97	2 641.11	2 811.14	2 940.43	3 033.40	3 148.91
in Preisen von 1991 (Mrd. DM)								
17	Bruttowertschöpfung	504.30	516.02	532.36	551.51	573.68	601.15	629.96
18	Bruttoanlageinvestitionen	199.88	189.85	201.71	206.34	193.20	193.70	196.88
19	Ausrüstungen	40.30	34.73	37.85	40.26	41.98	43.96	48.02
20	Bauten	159.58	155.12	163.86	166.08	151.22	149.74	148.86
21	Bruttoanlagevermögen am Jahresanfang	4 726.12	4 904.51	5 070.92	5 246.92	5 424.88	5 586.45	5 745.30
22	Ausrüstungen	248.56	278.09	300.50	324.20	348.13	371.04	393.30
23	Bauten	4 477.56	4 626.42	4 770.42	4 922.72	5 076.75	5 215.41	5 352.00
24	Kapitalstock	4 815.31	4 987.71	5 158.91	5 335.89	5 505.66	5 665.87	5 824.67
Erwerbstätigkeit (Durchschnitt in 1000)								
25	Erwerbstätige im Inland	4 080	4 151	4 180	4 264	4 391	4 518	4 654
26	dar.: beschäftigte Arbeitnehmer	3 319	3 374	3 390	3 449	3 545	3 638	3 758
Kennziffern								
27	in % des Produktionswertes							
28	Vorleistungen (Vorleistungsquote)	33.1	32.4	32.2	32.4	32.9	32.7	33.1
28	Bruttoanlageinvestitionen	27.1	24.8	25.0	24.6	22.0	21.1	20.6
29	in % der Bruttowertschöpfung							
30	Abschreibungen	17.6	17.7	17.6	17.7	17.8	17.6	17.6
30	Nettowertschöpfung	78.5	78.2	78.3	78.2	78.2	78.3	78.6
31	in % der Nettowertschöpfung							
31	Einkommen aus unselbst. Arbeit (Lohnquote) ...	37.0	36.4	34.7	34.3	34.4	34.5	34.4
32	in % des Kapitalstocks							
33	Bruttoanlageinvestitionen (in Pr. v. 1991) ...	4.2	3.8	3.9	3.9	3.5	3.4	3.4
33	Ausrüstungen	0.8	0.7	0.7	0.8	0.8	0.8	0.8
34	Bauten	3.3	3.1	3.2	3.1	2.7	2.6	2.6
35	Kapitalkoeffizient (Verhältnis Kapitalstock zu Bruttowertschöpfung in Preisen von 1991) ...	9.5	9.7	9.7	9.7	9.6	9.4	9.2
36	Kapitalintensität (Kapitalstock je Erwerbs- tätigen in 1000 DM)	1 180.2	1 201.6	1 234.2	1 251.4	1 253.8	1 254.1	1 251.5
37	Angaben je Erwerbstätigen (1000 DM)							
38	Bruttoanlageinvestitionen (in jew. Preisen) ..	36.9	35.5	38.4	39.7	36.7	36.2	36.3
38	Bruttoanlageinvestitionen (in Preisen v. 1991)	49.0	45.7	48.3	48.4	44.0	42.9	42.3
39	Angaben je beschäft. Arbeitnehmer (1000 DM)							
40	Einkommen aus unselbst. Arbeit (Lohnkosten) ..	32.5	33.9	35.0	36.2	37.2	38.7	39.4
40	Bruttolohn- und -gehaltssumme (monatlich)	2.3	2.4	2.4	2.5	2.6	2.7	2.7
41	1970 = 100							
41	Arbeitsproduktivität (Bruttowertschöpfung in Preisen von 1991 je Erwerbstätigen)	115	116	119	120	122	124	126
42	Lohnstückkosten	200	207	209	213	217	221	221
43	Kapitalproduktivität (Bruttowertschöpfung in Preisen von 1991 zu Kapitalstock)	101	100	99	100	100	102	104
Anteil an der Summe aller Wirtschaftsbereiche (in %)								
44	Produktionswert	13.6	14.2	14.8	14.9	15.2	16.0	16.7
45	Bruttowertschöpfung	25.0	26.0	26.9	27.4	27.7	27.8	28.4
46	Nettowertschöpfung	23.5	24.5	25.3	25.7	26.0	25.9	26.6
47	Entstandene Bruttoeinkommen aus							
48	unselbständiger Arbeit	11.9	12.3	12.5	12.7	12.9	13.1	13.2
48	Unternehmertätigkeit und Vermögen	54.6	56.3	55.3	55.1	55.0	53.8	56.6
49	Bruttoanlageinvestitionen	44.7	45.0	46.4	47.5	44.5	43.0	42.9
50	Ausrüstungen	25.0	23.2	23.9	25.7	24.7	24.6	25.4
51	Bauten	57.5	58.9	61.8	62.1	60.0	57.6	57.3
52	Bruttoanlagevermögen in Preisen von 1991							
53	am Jahresanfang	53.9	54.3	54.7	55.2	55.7	56.0	56.3
54	Ausrüstungen	13.0	14.1	15.0	15.9	16.8	17.6	18.3
54	Bauten	65.4	65.5	65.7	65.9	66.2	66.3	66.4
55	Erwerbstätige im Inland	15.1	15.6	15.9	16.2	16.6	16.8	17.2

Statistisches Bundesamt Wiesbaden
Fachserie 18, Reihe S.19, 1994



Früheres Bundesgebiet
Dienstleistungsunternehmen

Gegenstand der Nachweisung		1988	1989	1990	1991	1992	1993	1994
in jeweiligen Preisen (Mrd. DM)								
1	Produktionswert	890.16	962.37	1 076.28	1 219.04	1 362.21	1 464.31	1 561.42
2	- Vorleistungen	297.33	321.42	368.34	422.15	470.57	498.74	529.74
3	= Bruttowertschöpfung	592.83	640.95	707.94	796.89	891.64	965.57	1 031.68
4	- Abschreibungen	101.52	109.41	120.94	135.67	149.21	159.55	...
5	- Produktionssteuern abzüglich Subventionen	23.69	25.58	26.59	30.26	36.11	40.64	...
6	= Nettowertschöpfung	467.62	505.96	560.41	630.96	706.32	765.38	...
Entstandene Bruttoeinkommen aus								
7	unselbständiger Arbeit	158.05	168.14	185.45	209.47	232.78	245.60	256.82
8	dar.: Bruttolohn- und -gehaltssumme	131.23	139.56	154.85	173.71	192.13	204.63	212.65
9	Unternehmertätigkeit und Vermögen	309.57	337.82	374.96	421.49	473.54	519.78	...
10	Bruttoanlageinvestitionen	184.07	203.66	237.61	266.64	279.74	270.53	...
11	Ausrüstungen	52.85	61.10	73.54	85.60	79.20	63.44	...
12	Bauten	131.22	142.56	164.07	181.04	200.54	207.09	...
13	Nettoanlageinvestitionen	82.55	94.25	116.67	130.97	130.53	110.98	...
14	Nettoanlagevermögen zu Wiederbeschaffungs- preisen am Jahresanfang	3 489.32	3 663.63	3 914.35	4 281.87	4 686.88	5 038.28	5 281.24
15	Ausrüstungen	218.74	237.14	263.88	300.03	342.21	366.82	370.18
16	Bauten	3 270.58	3 426.49	3 650.47	3 981.84	4 344.67	4 671.46	4 911.06
in Preisen von 1991 (Mrd. DM)								
17	Bruttowertschöpfung	666.93	699.09	749.18	796.89	836.58	870.71	905.23
18	Bruttoanlageinvestitionen	210.73	225.90	250.82	266.64	267.90	250.45	...
19	Ausrüstungen	56.48	63.84	75.50	85.60	77.89	61.84	...
20	Bauten	154.25	162.06	175.32	181.04	190.01	188.61	...
21	Bruttoanlagevermögen am Jahresanfang	5 904.06	6 073.49	6 254.98	6 458.50	6 674.89	6 889.42	7 082.41
22	Ausrüstungen	416.95	446.53	481.08	525.16	577.21	619.30	642.19
23	Bauten	5 487.11	5 626.96	5 773.90	5 933.34	6 097.68	6 270.12	6 440.22
24	Kapitalstock	5 988.77	6 164.23	6 356.73	6 566.69	6 782.15	6 985.91	...
Erwerbstätigkeit (Durchschnitt in 1000)								
25	Erwerbstätige im Inland	4 818	4 932	5 294	5 592	5 841	5 990	6 143
26	dar.: beschäftigte Arbeitnehmer	3 895	4 032	4 298	4 560	4 777	4 894	5 008
Kennziffern								
27	in % des Produktionswertes							
28	Vorleistungen (Vorleistungsquote)	33.4	33.4	34.2	34.6	34.5	34.1	33.9
28	Bruttoanlageinvestitionen	20.7	21.2	22.1	21.9	20.5	18.5	...
29	in % der Bruttowertschöpfung							
30	Abschreibungen	17.1	17.1	17.1	17.0	16.7	16.5	...
30	Nettowertschöpfung	78.9	78.9	79.2	79.2	79.2	79.3	...
31	in % der Nettowertschöpfung							
31	Einkommen aus unselbst. Arbeit (Lohnquote) ...	33.8	33.2	33.1	33.2	33.0	32.1	...
32	in % des Kapitalstocks							
32	Bruttoanlageinvestitionen (in Pr. v. 1991) ...	3.5	3.7	3.9	4.1	4.0	3.6	...
33	Ausrüstungen	0.9	1.0	1.2	1.3	1.1	0.9	...
34	Bauten	2.6	2.6	2.8	2.8	2.8	2.7	...
35	Kapitalkoeffizient (Verhältnis Kapitalstock zu Bruttowertschöpfung in Preisen von 1991) ...	9.0	8.8	8.5	8.2	8.1	8.0	...
36	Kapitalintensität (Kapitalstock je Erwerbs- tätigen in 1000 DM)	1 243.0	1 234.8	1 200.7	1 174.3	1 161.1	1 166.3	...
37	Angaben je Erwerbstätigen (1000 DM)							
37	Bruttoanlageinvestitionen (in jew. Preisen) ..	38.2	40.8	44.9	47.7	47.9	45.2	...
38	Bruttoanlageinvestitionen (in Preisen v. 1991)	43.7	45.3	47.4	47.7	45.9	41.8	...
39	Angaben je beschäft. Arbeitnehmer (1000 DM)							
39	Einkommen aus unselbst. Arbeit (Lohnkosten) ..	40.6	41.7	43.1	45.9	48.7	50.2	51.3
40	Bruttolohn- und -gehaltssumme (monatlich)	2.8	2.9	3.0	3.2	3.4	3.5	3.5
41	1970 = 100							
41	Arbeitsproduktivität (Bruttowertschöpfung in Preisen von 1991 je Erwerbstätigen)	129	130	132	133	133	135	137
42	Lohnstückkosten	223	226	232	245	259	262	265
43	Kapitalproduktivität (Bruttowertschöpfung in Preisen von 1991 zu Kapitalstock)	107	109	114	117	119	120	...
Anteil an der Summe aller Wirtschaftsbereiche (in %)								
44	Produktionswert	17.2	17.4	17.9	18.6	19.9	21.6	22.2
45	Bruttowertschöpfung	29.2	29.8	30.2	31.2	32.8	35.1	36.1
46	Nettowertschöpfung	27.4	28.1	28.5	29.6	31.3	33.8	...
47	Entstandene Bruttoeinkommen aus							
47	unselbständiger Arbeit	13.6	13.8	14.1	14.6	15.2	15.9	16.4
48	Unternehmertätigkeit und Vermögen	56.8	57.7	57.7	59.9	65.1	72.1	...
49	Bruttoanlageinvestitionen	43.9	44.4	45.8	46.3	47.1	49.2	...
50	Ausrüstungen	27.6	28.6	30.0	31.0	29.7	28.5	...
51	Bauten	57.7	58.2	60.1	60.5	61.2	63.4	...
52	Bruttoanlagevermögen in Preisen von 1991							
52	am Jahresanfang	56.5	56.7	56.9	57.1	57.3	57.5	57.9
53	Ausrüstungen	19.0	19.8	20.7	21.7	22.8	23.5	24.0
54	Bauten	66.5	66.5	66.6	66.8	67.0	67.1	67.4
55	Erwerbstätige im Inland	17.7	18.0	18.6	19.2	19.8	20.7	21.4

Statistisches Bundesamt Wiesbaden
Fachserie 18, Reihe S.19, 1994

Kreditinstitute, Versicherungsunternehmen

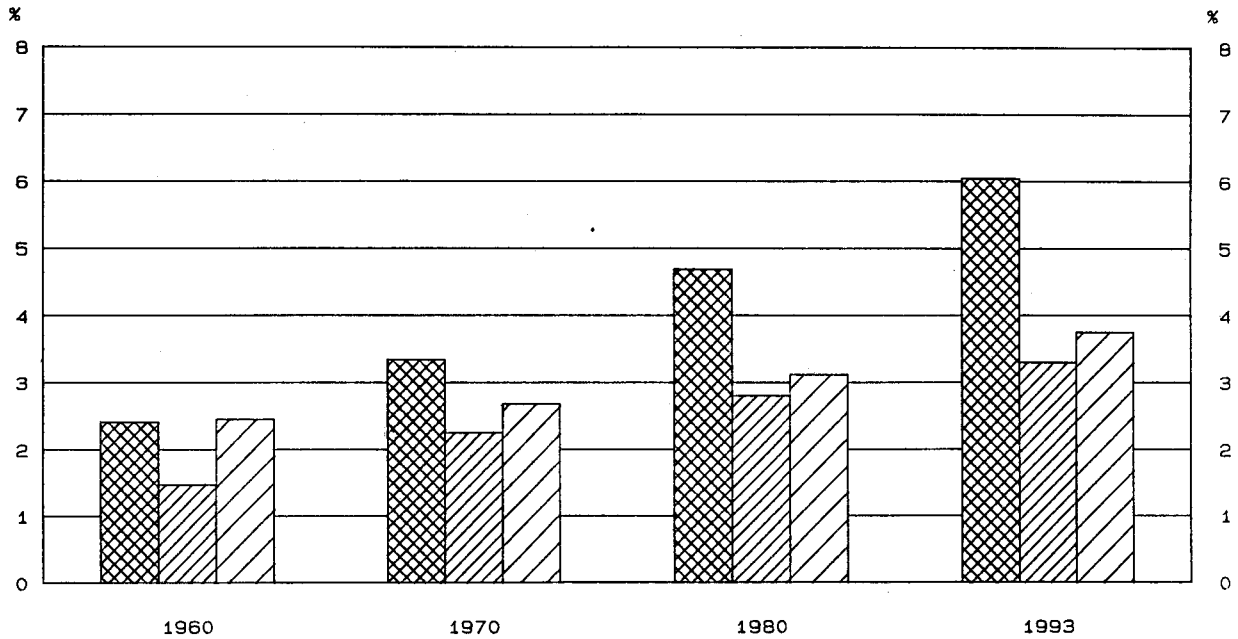

Anteile an der Summe aller Wirtschaftsbereiche

-  Bruttowertschöpfung in jeweiligen Preisen
-  Erwerbstätige im Inland
-  Kapitalstock (ohne Wohnungsbau und öff. Tiefbau)



Bruttowertschöpfung in Preisen von 1991

1960 = 100

-  Alle Wirtschaftsbereiche (unbereinigt)
-  Kreditinstitute, Versicherungsunternehmen

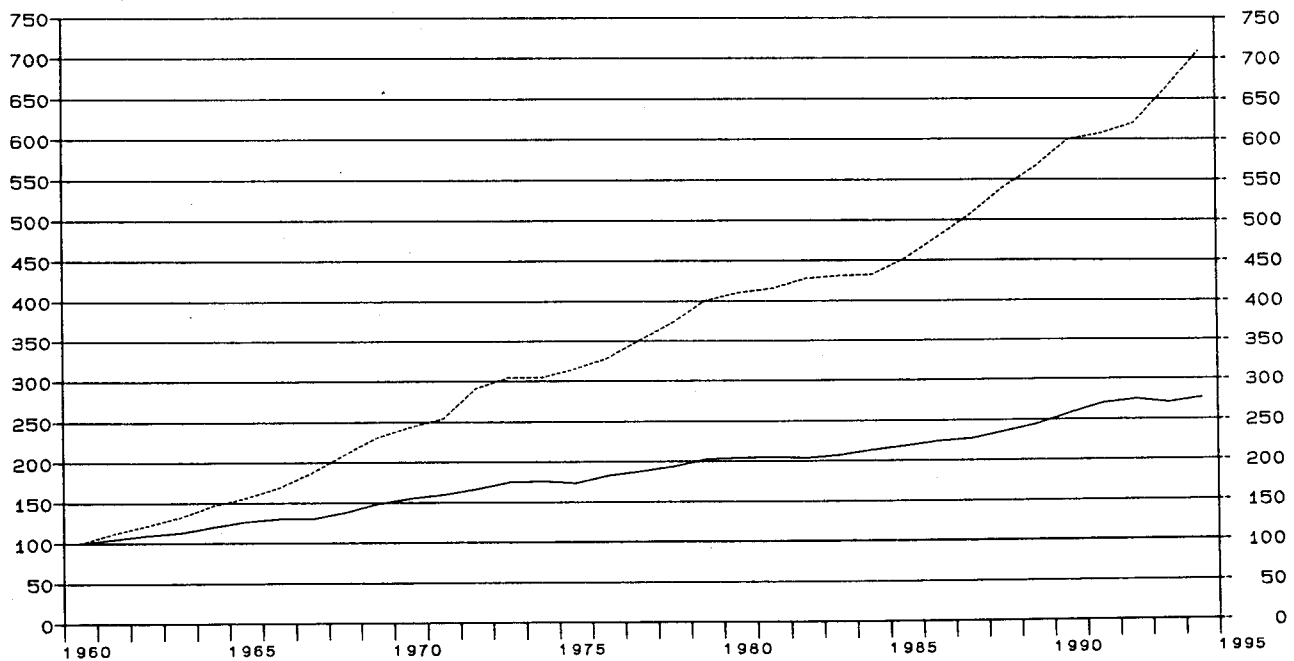

Früheres Bundesgebiet
Kreditinstitute, Versicherungsunternehmen

Gegenstand der Nachweisung		1960	1965	1970	1975	1978	1979	1980
in jeweiligen Preisen (Mrd. DM)								
1	Produktionswert	11.72	20.23	32.75	67.86	84.55	91.39	99.73
2	- Vorleistungen	4.46	7.61	11.20	21.66	28.01	30.36	33.37
3	= Bruttowertschöpfung	7.26	12.62	21.55	46.20	56.54	61.03	66.36
4	- Abschreibungen	0.28	0.49	0.88	1.68	2.26	2.49	2.77
5	- Produktionssteuern abzüglich Subventionen	0.71	1.00	1.61	3.95	4.90	4.66	4.95
6	= Nettowertschöpfung	6.27	11.13	19.06	40.57	49.38	53.88	58.64
7	Entstandene Bruttoeinkommen aus unselbständiger Arbeit	3.73	6.51	11.98	23.74	28.85	31.03	34.16
8	dar.: Brutto Lohn- und -gehaltssumme	3.05	5.46	9.88	19.26	23.54	25.32	27.52
9	Unternehmertätigkeit und Vermögen	2.54	4.62	7.08	16.83	20.53	22.85	24.48
10	Bruttoanlageinvestitionen	0.89	1.62	2.78	4.49	4.30	4.25	5.58
11	Ausrüstungen	0.31	0.43	0.93	1.48	1.86	2.02	2.23
12	Bauten	0.58	1.19	1.85	3.01	2.44	2.23	3.35
13	Nettoanlageinvestitionen	0.61	1.13	1.90	2.81	2.04	1.76	2.81
14	Nettoanlagevermögen zu Wiederbeschaffungs- preisen am Jahresanfang	7.48	13.73	24.14	47.42	61.00	66.74	74.20
15	Ausrüstungen	1.32	2.02	3.27	6.14	8.17	8.84	9.55
16	Bauten	6.16	11.71	20.87	41.28	52.83	57.90	64.65
in Preisen von 1991 (Mrd. DM)								
17	Bruttowertschöpfung	22.11	34.52	53.83	69.55	82.58	88.52	90.69
18	Bruttoanlageinvestitionen	3.10	4.77	6.25	7.84	6.48	6.01	7.53
19	Ausrüstungen	0.48	0.67	1.38	1.92	2.30	2.48	2.72
20	Bauten	2.62	4.10	4.87	5.92	4.18	3.53	4.81
21	Bruttoanlagevermögen am Jahresanfang	41.70	58.38	82.86	114.75	135.39	140.68	145.39
22	Ausrüstungen	3.38	5.42	8.17	13.48	17.35	18.63	20.00
23	Bauten	38.32	52.96	74.69	101.27	118.04	122.05	125.39
24	Kapitalstock	43.14	60.58	85.71	118.24	138.03	143.03	148.44
Erwerbstätigkeit (Durchschnitt in 1000)								
25	Erwerbstätige im Inland	383	485	597	703	722	739	755
26	dar.: beschäftigte Arbeitnehmer	382	484	596	702	721	738	754
Kennziffern								
27	in % des Produktionswertes Vorleistungen (Vorleistungsquote)	38.1	37.6	34.2	31.9	33.1	33.2	33.5
28	Bruttoanlageinvestitionen	7.6	8.0	8.5	6.6	5.1	4.7	5.6
29	in % der Bruttowertschöpfung Abschreibungen	3.9	3.9	4.1	3.6	4.0	4.1	4.2
30	Nettowertschöpfung	86.4	88.2	88.4	87.8	87.3	88.3	88.4
31	in % der Nettowertschöpfung Einkommen aus unselbst. Arbeit (Lohnquote) ...	59.5	58.5	62.9	58.5	58.4	57.6	58.3
32	in % des Kapitalstocks Bruttoanlageinvestitionen (in Pr. v. 1991) ...	7.2	7.9	7.3	6.6	4.7	4.2	5.1
33	Ausrüstungen	1.1	1.1	1.6	1.6	1.7	1.7	1.8
34	Bauten	6.1	6.8	5.7	5.0	3.0	2.5	3.2
35	Kapitalkoeffizient (Verhältnis Kapitalstock zu Bruttowertschöpfung in Preisen von 1991) ...	2.0	1.8	1.6	1.7	1.7	1.6	1.6
36	Kapitalintensität (Kapitalstock je Erwerbs- tätigen in 1000 DM)	112.6	124.9	143.6	168.2	191.2	193.6	196.6
37	Angaben je Erwerbstätigen (1000 DM) Bruttoanlageinvestitionen (in jew. Preisen) ..	2.3	3.3	4.7	6.4	6.0	5.8	7.4
38	Bruttoanlageinvestitionen (in Preisen v. 1991)	8.1	9.8	10.5	11.2	9.0	8.1	10.0
39	Angaben je beschäft. Arbeitnehmer (1000 DM) Einkommen aus unselbst. Arbeit (Lohnkosten) ..	9.8	13.5	20.1	33.8	40.0	42.0	45.3
40	Bruttolohn- und -gehaltssumme (monatlich)	0.7	0.9	1.4	2.3	2.7	2.9	3.0
41	1970 = 100 Arbeitsproduktivität (Bruttowertschöpfung in Preisen von 1991 je Erwerbstätigen)	64	79	100	110	127	133	139
42	Lohnstückkosten	76	85	100	153	157	157	169
43	Kapitalproduktivität (Bruttowertschöpfung in Preisen von 1991 zu Kapitalstock)	82	91	100	94	95	99	97
Anteil an der Summe aller Wirtschaftsbereiche (in %)								
44	Produktionswert	1.4	1.7	1.9	2.6	2.6	2.6	2.6
45	Bruttowertschöpfung	2.4	2.7	3.3	4.6	4.6	4.6	4.7
46	Nettowertschöpfung	2.6	3.0	3.5	4.9	4.7	4.8	4.9
47	Entstandene Bruttoeinkommen aus unselbständiger Arbeit	2.6	2.8	3.3	4.0	3.9	3.9	4.0
48	Unternehmertätigkeit und Vermögen	2.5	3.4	3.8	6.9	6.5	6.8	7.5
49	Bruttoanlageinvestitionen	1.2	1.3	1.6	2.1	1.6	1.4	1.7
50	Ausrüstungen	1.1	1.0	1.4	1.8	1.7	1.7	1.7
51	Bauten	1.2	1.6	1.7	2.3	1.5	1.2	1.6
52	Bruttoanlagevermögen in Preisen von 1991 am Jahresanfang	1.3	1.3	1.4	1.6	1.7	1.7	1.7
53	Ausrüstungen	0.5	0.6	0.7	0.8	1.0	1.0	1.1
54	Bauten	1.4	1.5	1.7	1.8	1.9	1.9	1.9
55	Erwerbstätige im Inland	1.5	1.8	2.2	2.7	2.8	2.8	2.8

Statistisches Bundesamt Wiesbaden
Fachserie 18, Reihe S.19, 1994

Früheres Bundesgebiet
Kreditinstitute, Versicherungsunternehmen

Gegenstand der Nachweisung	1981	1982	1983	1984	1985	1986	1987
in jeweiligen Preisen (Mrd. DM)							
1 Produktionswert	111.13	125.54	136.37	143.59	149.29	153.07	150.78
2 - Vorleistungen	35.54	38.63	41.50	44.73	48.88	52.56	51.95
3 = Bruttowertschöpfung	75.59	86.91	94.87	98.86	100.41	100.51	98.83
4 - Abschreibungen	3.06	3.33	3.65	4.09	4.45	4.73	4.98
5 - Produktionssteuern abzüglich Subventionen	5.80	7.15	8.20	8.42	8.97	9.19	8.66
6 = Nettowertschöpfung	66.73	76.43	83.02	86.35	86.99	86.59	85.19
Entstandene Bruttoeinkommen aus							
7 unselbständiger Arbeit	36.38	38.49	40.43	42.06	43.92	47.02	50.11
8 dar.: Bruttolohn- und -gehaltssumme	29.39	30.96	32.25	33.63	35.14	37.47	39.92
9 Unternehmertätigkeit und Vermögen	30.35	37.94	42.59	44.29	43.07	39.57	35.08
10 Bruttoanlageinvestitionen	6.15	6.70	8.40	8.57	8.30	8.76	7.64
11 Ausrüstungen	2.12	2.59	3.50	3.20	4.01	4.13	3.80
12 Bauten	4.03	4.11	4.90	5.37	4.29	4.63	3.84
13 Nettoanlageinvestitionen	3.09	3.37	4.75	4.48	3.85	4.03	2.66
14 Nettoanlagevermögen zu Wiederbeschaffungs-							
preisen am Jahresanfang	82.47	88.83	93.69	102.19	108.93	114.07	119.92
15 Ausrüstungen	10.46	11.19	12.17	14.17	15.76	17.40	18.51
16 Bauten	72.01	77.64	81.52	88.02	93.17	96.67	101.41
in Preisen von 1991 (Mrd. DM)							
17 Bruttowertschöpfung	91.82	94.55	95.26	95.55	99.89	105.78	111.93
18 Bruttoanlageinvestitionen	7.96	8.36	10.21	10.05	9.31	9.74	8.42
19 Ausrüstungen	2.50	2.94	3.90	3.33	3.98	4.09	3.81
20 Bauten	5.46	5.42	6.31	6.72	5.33	5.65	4.61
21 Bruttoanlagevermögen am Jahresanfang	151.50	157.90	164.56	172.92	180.97	188.15	195.61
22 Ausrüstungen	21.50	22.65	24.11	26.38	27.95	30.06	32.13
23 Bauten	130.00	135.25	140.45	146.54	153.02	158.10	163.48
24 Kapitalstock	154.70	161.23	168.74	176.94	184.56	191.88	198.60
Erwerbstätigkeit (Durchschnitt in 1000)							
25 Erwerbstätige im Inland	767	774	780	786	793	808	828
26 dar.: beschäftigte Arbeitnehmer	766	773	779	785	792	807	827
Kennziffern							
27 in % des Produktionswertes							
28 Vorleistungen (Vorleistungsquote)	32.0	30.8	30.4	31.2	32.7	34.3	34.5
29 Bruttoanlageinvestitionen	5.5	5.3	6.2	6.0	5.6	5.7	5.1
30 in % der Bruttowertschöpfung							
31 Abschreibungen	4.0	3.8	3.8	4.1	4.4	4.7	5.0
32 Nettowertschöpfung	88.3	87.9	87.5	87.3	86.6	86.2	86.2
33 in % der Nettowertschöpfung							
34 Einkommen aus unselbst. Arbeit (Lohnquote) ...	54.5	50.4	48.7	48.7	50.5	54.3	58.8
35 in % des Kapitalstocks							
36 Bruttoanlageinvestitionen (in Pr. v. 1991) ...	5.1	5.2	6.1	5.7	5.0	5.1	4.2
37 Ausrüstungen	1.6	1.8	2.3	1.9	2.2	2.1	1.9
38 Bauten	3.5	3.4	3.7	3.8	2.9	2.9	2.3
39 Kapitalkoeffizient (Verhältnis Kapitalstock							
zu Bruttowertschöpfung in Preisen von 1991) ...	1.7	1.7	1.8	1.9	1.8	1.8	1.8
40 Kapitalintensität (Kapitalstock je Erwerbs-							
tätigen in 1000 DM)	201.7	208.3	216.3	225.1	232.7	237.5	239.9
Angaben je Erwerbstätigen (1000 DM)							
41 Bruttoanlageinvestitionen (in jew. Preisen) ..	8.0	8.7	10.8	10.9	10.5	10.8	9.2
42 Bruttoanlageinvestitionen (in Preisen v. 1991)	10.4	10.8	13.1	12.8	11.7	12.1	10.2
Angaben je beschäft. Arbeitnehmer (1000 DM)							
43 Einkommen aus unselbst. Arbeit (Lohnkosten) ..	47.5	49.8	51.9	53.6	55.5	58.3	60.6
44 Bruttolohn- und -gehaltssumme (monatlich)	3.2	3.3	3.4	3.6	3.7	3.9	4.0
1970 = 100							
45 Arbeitsproduktivität (Bruttowertschöpfung in							
Preisen von 1991 je Erwerbstätigen)	133	135	135	135	140	145	150
46 Lohnstückkosten	178	183	191	198	197	200	201
47 Kapitalproduktivität (Bruttowertschöpfung in							
Preisen von 1991 zu Kapitalstock)	95	93	90	86	86	88	90
Anteil an der Summe aller Wirtschaftsbereiche (in %)							
48 Produktionswert	2.7	3.0	3.1	3.1	3.1	3.2	3.1
49 Bruttowertschöpfung	5.1	5.6	5.8	5.8	5.7	5.4	5.1
50 Nettowertschöpfung	5.4	5.9	6.1	6.1	5.9	5.5	5.3
Entstandene Bruttoeinkommen aus							
51 unselbständiger Arbeit	4.0	4.1	4.3	4.3	4.3	4.4	4.5
52 Unternehmertätigkeit und Vermögen	9.0	10.7	10.6	10.2	9.4	8.0	7.0
53 Bruttoanlageinvestitionen	1.8	2.0	2.4	2.4	2.3	2.3	1.9
54 Ausrüstungen	1.6	2.0	2.5	2.2	2.5	2.5	2.1
55 Bauten	2.0	2.1	2.4	2.5	2.1	2.2	1.8
Bruttoanlagevermögen in Preisen von 1991							
56 am Jahresanfang	1.7	1.7	1.8	1.8	1.9	1.9	1.9
57 Ausrüstungen	1.1	1.2	1.2	1.3	1.4	1.4	1.5
58 Bauten	1.9	1.9	1.9	2.0	2.0	2.0	2.0
59 Erwerbstätige im Inland	2.8	2.9	3.0	3.0	3.0	3.0	3.1

Statistisches Bundesamt Wiesbaden
Fachserie 18, Reihe S.19, 1994



Früheres Bundesgebiet
Kreditinstitute, Versicherungsunternehmen

Gegenstand der Nachweisung	1988	1989	1990	1991	1992	1993	1994
in jeweiligen Preisen (Mrd. DM)							
1 Produktionswert	159.75	168.50	182.37	210.32	231.29	251.23	...
2 - Vorleistungen	54.98	57.13	65.87	76.12	81.64	85.18	...
3 = Bruttowertschöpfung	104.77	111.37	116.50	134.20	149.65	166.05	175.44
4 - Abschreibungen	5.20	5.62	6.16	6.92	7.79	8.60	...
5 - Produktionssteuern abzüglich Subventionen	9.82	10.21	10.14	12.69	15.50	17.94	...
6 = Nettowertschöpfung	89.75	95.54	100.20	114.59	126.36	139.51	...
Entstandene Bruttoeinkommen aus							
7 unselbständiger Arbeit	52.37	54.86	60.90	66.60	73.12	76.48	78.49
8 dar.: Bruttolohn- und -gehaltssumme	41.75	43.84	48.33	52.82	57.67	60.57	61.83
9 Unternehmertätigkeit und Vermögen	37.38	40.68	39.30	47.99	53.24	63.03	...
10 Bruttoanlageinvestitionen	9.18	10.06	11.89	14.23	16.43	15.83	15.68
11 Ausrüstungen	4.22	4.55	5.73	6.65	7.53	7.36	7.24
12 Bauten	4.96	5.51	6.16	7.58	8.90	8.47	8.44
13 Nettoanlageinvestitionen	3.98	4.44	5.73	7.31	8.64	7.23	...
14 Nettoanlagevermögen zu Wiederbeschaffungs-							
preisen am Jahresanfang	124.10	131.28	141.81	155.43	170.82	186.32	197.29
15 Ausrüstungen	19.02	20.21	21.54	23.64	26.24	28.83	30.43
16 Bauten	105.08	111.07	120.27	131.79	144.58	157.49	166.86
in Preisen von 1991 (Mrd. DM)							
17 Bruttowertschöpfung	119.21	125.09	132.45	134.20	137.07	146.49	156.63
18 Bruttoanlageinvestitionen	10.07	10.71	12.28	14.23	15.96	15.14	15.06
19 Ausrüstungen	4.27	4.50	5.73	6.65	7.54	7.44	7.53
20 Bauten	5.80	6.21	6.55	7.58	8.42	7.70	7.53
21 Bruttoanlagevermögen am Jahresanfang	201.60	209.08	216.99	226.29	237.38	250.01	261.50
22 Ausrüstungen	33.79	35.76	37.78	40.87	44.74	49.32	53.51
23 Bauten	167.81	173.32	179.21	185.42	192.64	200.69	207.99
24 Kapitalstock	205.34	213.03	221.64	231.83	243.69	255.75	...
Erwerbstätigkeit (Durchschnitt in 1000)							
25 Erwerbstätige im Inland	839	850	892	919	941	954	958
26 dar.: beschäftigte Arbeitnehmer	838	849	891	918	940	953	957
Kennziffern							
27 in % des Produktionswertes							
28 Vorleistungen (Vorleistungsquote)	34.4	33.9	36.1	36.2	35.3	33.9	...
Bruttoanlageinvestitionen	5.7	6.0	6.5	6.8	7.1	6.3	...
29 in % der Bruttowertschöpfung							
30 Abschreibungen	5.0	5.0	5.3	5.2	5.2	5.2	...
Nettowertschöpfung	85.7	85.8	86.0	85.4	84.4	84.0	...
31 in % der Nettowertschöpfung							
Einkommen aus unselbst. Arbeit (Lohnquote) ...	58.4	57.4	60.8	58.1	57.9	54.8	...
32 in % des Kapitalstocks							
Bruttoanlageinvestitionen (in Pr. v. 1991) ...	4.9	5.0	5.5	6.1	6.5	5.9	...
33 Ausrüstungen	2.1	2.1	2.6	2.9	3.1	2.9	...
34 Bauten	2.8	2.9	3.0	3.3	3.5	3.0	...
35 Kapitalkoeffizient (Verhältnis Kapitalstock							
zu Bruttowertschöpfung in Preisen von 1991) ...	1.7	1.7	1.7	1.7	1.8	1.7	...
36 Kapitalintensität (Kapitalstock je Erwerbs-							
tätigen in 1000 DM)	244.7	250.6	248.5	252.3	259.0	268.1	...
Angaben je Erwerbstätigen (1000 DM)							
37 Bruttoanlageinvestitionen (in jew. Preisen) ..	10.9	11.8	13.3	15.5	17.5	16.6	16.4
38 Bruttoanlageinvestitionen (in Preisen v. 1991)	12.0	12.6	13.8	15.5	17.0	15.9	15.7
Angaben je beschäft. Arbeitnehmer (1000 DM)							
39 Einkommen aus unselbst. Arbeit (Lohnkosten) ..	62.5	64.6	68.4	72.5	77.8	80.3	82.0
40 Bruttolohn- und -gehaltssumme (monatlich)	4.2	4.3	4.5	4.8	5.1	5.3	5.4
1970 = 100							
41 Arbeitsproduktivität (Bruttowertschöpfung in							
Preisen von 1991 je Erwerbstätigen)	158	163	165	162	162	170	181
42 Lohnstückkosten	197	197	206	223	240	234	225
43 Kapitalproduktivität (Bruttowertschöpfung in							
Preisen von 1991 zu Kapitalstock)	92	93	95	92	90	91	...
Anteil an der Summe aller Wirtschaftsbereiche (in %)							
44 Produktionswert	3.1	3.1	3.0	3.2	3.4	3.7	...
45 Bruttowertschöpfung	5.2	5.2	5.0	5.3	5.5	6.0	6.1
46 Nettowertschöpfung	5.3	5.3	5.1	5.4	5.6	6.2	...
Entstandene Bruttoeinkommen aus							
47 unselbständiger Arbeit	4.5	4.5	4.6	4.7	4.8	5.0	5.0
48 Unternehmertätigkeit und Vermögen	6.9	6.9	6.0	6.8	7.3	8.7	...
49 Bruttoanlageinvestitionen	2.2	2.2	2.3	2.5	2.8	2.9	2.8
50 Ausrüstungen	2.2	2.1	2.3	2.4	2.8	3.3	3.4
51 Bauten	2.2	2.2	2.3	2.5	2.7	2.6	2.4
Bruttoanlagevermögen in Preisen von 1991							
52 am Jahresanfang	1.9	2.0	2.0	2.0	2.0	2.1	2.1
53 Ausrüstungen	1.5	1.6	1.6	1.7	1.8	1.9	2.0
54 Bauten	2.0	2.0	2.1	2.1	2.1	2.1	2.2
55 Erwerbstätige im Inland	3.1	3.1	3.1	3.1	3.2	3.3	3.3

Statistisches Bundesamt Wiesbaden
Fachserie 18, Reihe S.19, 1994

Kreditinstitute

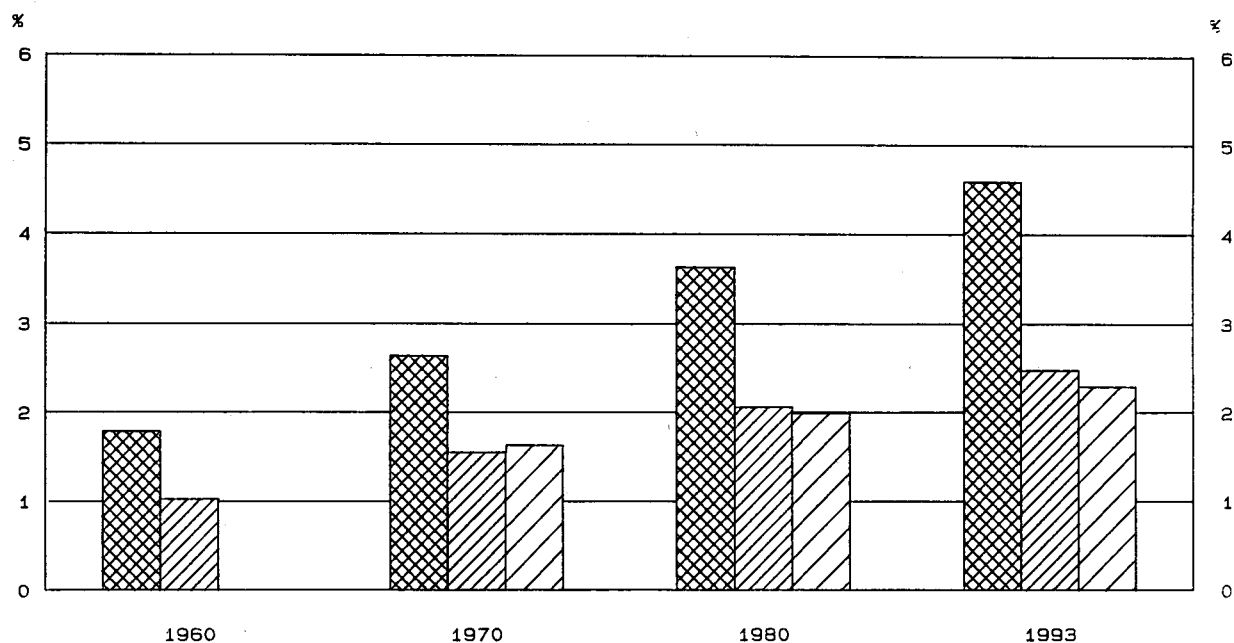

Anteile an der Summe aller Wirtschaftsbereiche

-  Bruttowertschöpfung in jeweiligen Preisen
-  Erwerbstätige im Inland
-  Kapitalstock (ohne Wohnungsbau und öff. Tiefbau)



Bruttowertschöpfung in Preisen von 1991

1960 = 100

-  Alle Wirtschaftsbereiche (unbereinigt)
-  Kreditinstitute

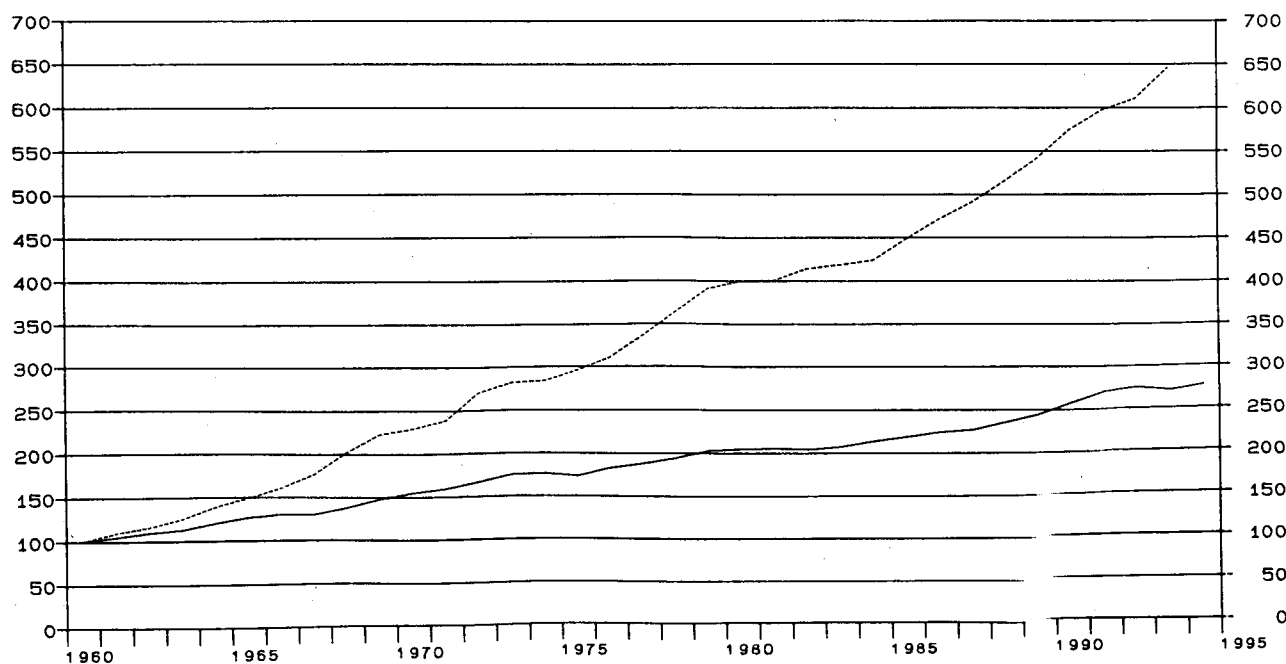

Früheres Bundesgebiet

Kreditinstitute

Gegenstand der Nachweisung		1960	1965	1970	1975	1978	1979	1980
in jeweiligen Preisen (Mrd. DM)								
1	Produktionswert	8.18	14.08	24.52	47.95	59.19	64.69	71.19
2	- Vorleistungen	2.80	4.66	7.52	12.67	16.66	18.25	19.85
3	= Bruttowertschöpfung	5.38	9.42	17.00	35.28	42.53	46.44	51.34
4	- Abschreibungen	0.21	0.36	0.64	1.26	1.69	1.85	2.05
5	- Produktionssteuern abzüglich Subventionen	0.27	0.33	0.68	1.83	2.45	2.10	2.34
6	= Nettowertschöpfung	4.90	8.73	15.68	32.19	38.39	42.49	46.95
7	Entstandene Bruttoeinkommen aus unselbständiger Arbeit	2.57	4.41	8.11	16.57	20.19	21.84	24.24
8	dar.: Brutto Lohn- und -gehaltssumme	2.12	3.71	6.73	13.49	16.51	17.86	19.56
9	Unternehmertätigkeit und Vermögen	2.33	4.32	7.57	15.62	18.20	20.65	22.71
10	Bruttoanlageinvestitionen	0.58	0.97	1.99	3.39	2.80	2.81	3.77
11	Ausrüstungen	0.26	0.37	0.82	1.25	1.59	1.69	1.85
12	Bauten	0.32	0.60	1.17	2.14	1.21	1.12	1.92
13	Nettoanlageinvestitionen	0.37	0.61	1.35	2.13	1.11	0.96	1.72
14	Nettoanlagevermögen zu Wiederbeschaffungs- preisen am Jahresanfang	14.83	30.22	39.35	42.76	47.23
15	Ausrüstungen	2.78	5.26	6.92	7.50	8.09
16	Bauten	12.05	24.96	32.43	35.26	39.14
in Preisen von 1991 (Mrd. DM)								
17	Bruttowertschöpfung	17.53	26.16	40.19	51.77	63.60	68.46	70.05
18	Bruttoanlageinvestitionen	1.85	2.65	4.32	5.84	4.06	3.87	5.02
19	Ausrüstungen	0.41	0.58	1.23	1.63	1.99	2.10	2.26
20	Bauten	1.44	2.07	3.09	4.21	2.07	1.77	2.76
21	Bruttoanlagevermögen am Jahresanfang	50.37	72.49	87.06	90.14	92.94
22	Ausrüstungen	6.99	11.65	14.93	16.04	17.18
23	Bauten	43.38	60.84	72.13	74.10	75.76
24	Kapitalstock	52.31	75.06	88.60	91.54	94.86
Erwerbstätigkeit (Durchschnitt in 1000)								
25	Erwerbstätige im Inland	266	329	411	502	522	538	555
26	dar.: beschäftigte Arbeitnehmer	265	328	410	501	521	537	554
Kennziffern								
27	in % des Produktionswertes Vorleistungen (Vorleistungsquote)	34.2	33.1	30.7	26.4	28.1	28.2	27.9
28	Bruttoanlageinvestitionen	7.1	6.9	8.1	7.1	4.7	4.3	5.3
29	in % der Bruttowertschöpfung Abschreibungen	3.9	3.8	3.8	3.6	4.0	4.0	4.0
30	Nettowertschöpfung	91.1	92.7	92.2	91.2	90.3	91.5	91.4
31	in % der Nettowertschöpfung Einkommen aus unselbst. Arbeit (Lohnquote) ...	52.4	50.5	51.7	51.5	52.6	51.4	51.6
32	in % des Kapitalstocks Bruttoanlageinvestitionen (in Pr. v. 1991)	8.3	7.8	4.6	4.2	5.3
33	Ausrüstungen	2.4	2.2	2.2	2.3	2.4
34	Bauten	5.9	5.6	2.3	1.9	2.9
35	Kapitalkoeffizient (Verhältnis Kapitalstock zu Bruttowertschöpfung in Preisen von 1991)	1.3	1.4	1.4	1.3	1.4
36	Kapitalintensität (Kapitalstock je Erwerbs- tätigen in 1000 DM)	127.3	149.5	169.7	170.1	170.9
37	Angaben je Erwerbstätigen (1000 DM) Bruttoanlageinvestitionen (in jew. Preisen) ..	2.2	2.9	4.8	6.8	5.4	5.2	6.8
38	Bruttoanlageinvestitionen (in Preisen v. 1991)	7.0	8.1	10.5	11.6	7.8	7.2	9.0
39	Angaben je beschäft. Arbeitnehmer (1000 DM) Einkommen aus unselbst. Arbeit (Lohnkosten) ..	9.7	13.4	19.8	33.1	38.8	40.7	43.8
40	Bruttolohn- und -gehaltssumme (monatlich)	0.7	0.9	1.4	2.2	2.6	2.8	2.9
41	1970 = 100 Arbeitsproduktivität (Bruttowertschöpfung in Preisen von 1991 je Erwerbstätigen)	67	81	100	105	125	130	129
42	Lohnstückkosten	73	84	100	159	157	158	171
43	Kapitalproduktivität (Bruttowertschöpfung in Preisen von 1991 zu Kapitalstock)	100	90	93	97	96
Anteil an der Summe aller Wirtschaftsbereiche (in %)								
44	Produktionswert	1.0	1.1	1.4	1.8	1.8	1.8	1.8
45	Bruttowertschöpfung	1.8	2.0	2.6	3.5	3.4	3.5	3.6
46	Nettowertschöpfung	2.0	2.4	2.9	3.8	3.7	3.8	4.0
47	Entstandene Bruttoeinkommen aus unselbständiger Arbeit	1.8	1.9	2.3	2.8	2.8	2.8	2.8
48	Unternehmertätigkeit und Vermögen	2.3	3.2	4.0	6.4	5.8	6.1	6.9
49	Bruttoanlageinvestitionen	0.8	0.8	1.1	1.6	1.0	0.9	1.1
50	Ausrüstungen	0.9	0.8	1.2	1.5	1.5	1.4	1.4
51	Bauten	0.7	0.8	1.1	1.6	0.8	0.6	0.9
52	Bruttoanlagevermögen in Preisen von 1991 am Jahresanfang	0.9	1.0	1.1	1.1	1.1
53	Ausrüstungen	0.6	0.7	0.9	0.9	0.9
54	Bauten	1.0	1.1	1.2	1.2	1.1
55	Erwerbstätige im Inland	1.0	1.2	1.5	1.9	2.0	2.0	2.1

Früheres Bundesgebiet

Kreditinstitute

Gegenstand der Nachweisung		1981	1982	1983	1984	1985	1986	1987
in jeweiligen Preisen (Mrd. DM)								
1	Produktionswert	80.83	92.68	101.59	104.89	106.81	106.89	104.41
2	- Vorleistungen	21.18	22.85	24.78	26.23	27.90	28.97	28.63
3	= Bruttowertschöpfung	59.65	69.83	76.81	78.66	78.91	77.92	75.78
4	- Abschreibungen	2.25	2.45	2.67	2.99	3.25	3.45	3.62
5	- Produktionssteuern abzüglich Subventionen	2.92	3.95	4.65	4.69	4.73	4.66	4.21
6	= Nettowertschöpfung	54.48	63.43	69.49	70.98	70.93	69.81	67.95
7	Entstandene Bruttoeinkommen aus							
8	unselbständiger Arbeit	25.94	27.52	29.01	30.49	32.15	34.66	36.98
9	dar.: Bruttolohn- und -gehaltssumme	21.00	22.22	23.31	24.49	25.81	27.71	29.49
10	Unternehmertätigkeit und Vermögen	28.54	35.91	40.48	40.49	38.78	35.15	30.97
11	Bruttoanlageinvestitionen	4.02	4.45	5.84	5.67	6.15	5.91	5.33
12	Ausrüstungen	1.81	2.11	2.80	2.63	3.20	3.27	3.15
13	Bauten	2.21	2.34	3.04	3.04	2.95	2.64	2.18
14	Nettoanlageinvestitionen	1.77	2.00	3.17	2.68	2.90	2.46	1.71
15	Nettoanlagevermögen zu Wiederbeschaffungs-							
16	preisen am Jahresanfang	52.35	56.25	59.29	64.74	68.96	72.73	76.30
17	Ausrüstungen	8.84	9.52	10.30	11.84	13.14	14.41	15.20
18	Bauten	43.51	46.73	48.99	52.90	55.82	58.32	61.10
in Preisen von 1991 (Mrd. DM)								
19	Bruttowertschöpfung	70.18	72.56	73.37	74.32	78.49	82.53	85.96
20	Bruttoanlageinvestitionen	5.13	5.49	7.05	6.55	6.85	6.47	5.79
21	Ausrüstungen	2.14	2.40	3.12	2.74	3.19	3.25	3.17
22	Bauten	2.99	3.09	3.93	3.81	3.66	3.22	2.62
23	Bruttoanlagevermögen am Jahresanfang	96.79	100.63	104.71	110.23	115.13	120.23	124.84
24	Ausrüstungen	18.39	19.37	20.49	22.21	23.44	25.03	26.58
25	Bauten	78.40	81.26	84.22	88.02	91.69	95.20	98.26
26	Kapitalstock	98.71	102.67	107.47	112.68	117.68	122.53	126.75
Erwerbstätigkeit (Durchschnitt in 1000)								
27	Erwerbstätige im Inland	568	576	585	594	604	618	631
28	dar.: beschäftigte Arbeitnehmer	567	575	584	593	603	617	630
Kennziffern								
29	in % des Produktionswertes							
30	Vorleistungen (Vorleistungsquote)	26.2	24.7	24.4	25.0	26.1	27.1	27.4
31	Bruttoanlageinvestitionen	5.0	4.8	5.7	5.4	5.8	5.5	5.1
32	in % der Bruttowertschöpfung							
33	Abschreibungen	3.8	3.5	3.5	3.8	4.1	4.4	4.8
34	Nettowertschöpfung	91.3	90.8	90.5	90.2	89.9	89.6	89.7
35	in % der Nettowertschöpfung							
36	Einkommen aus unselbst. Arbeit (Lohnquote) ...	47.6	43.4	41.7	43.0	45.3	49.6	54.4
37	in % des Kapitalstocks							
38	Bruttoanlageinvestitionen (in Pr. v. 1991) ...	5.2	5.3	6.6	5.8	5.8	5.3	4.6
39	Ausrüstungen	2.2	2.3	2.9	2.4	2.7	2.7	2.5
40	Bauten	3.0	3.0	3.7	3.4	3.1	2.6	2.1
41	Kapitalkoeffizient (Verhältnis Kapitalstock							
42	zu Bruttowertschöpfung in Preisen von 1991) ...	1.4	1.4	1.5	1.5	1.5	1.5	1.5
43	Kapitalintensität (Kapitalstock je Erwerbs-							
44	tätigen in 1000 DM)	173.8	178.2	183.7	189.7	194.8	198.3	200.9
45	Angaben je Erwerbstätigen (1000 DM)							
46	Bruttoanlageinvestitionen (in jew. Preisen) ..	7.1	7.7	10.0	9.5	10.2	9.6	8.4
47	Bruttoanlageinvestitionen (in Preisen v. 1991)	9.0	9.5	12.1	11.0	11.3	10.5	9.2
48	Angaben je beschäft. Arbeitnehmer (1000 DM)							
49	Einkommen aus unselbst. Arbeit (Lohnkosten) ..	45.7	47.9	49.7	51.4	53.3	56.2	58.7
50	Bruttolohn- und -gehaltssumme (monatlich)	3.1	3.2	3.3	3.4	3.6	3.7	3.9
51	1970 = 100							
52	Arbeitsproduktivität (Bruttowertschöpfung in							
53	Preisen von 1991 je Erwerbstätigen)	126	129	128	128	133	137	139
54	Lohnstückkosten	183	188	196	203	203	208	213
55	Kapitalproduktivität (Bruttowertschöpfung in							
56	Preisen von 1991 zu Kapitalstock)	93	92	89	86	87	88	88
Anteil an der Summe aller Wirtschaftsbereiche (in %)								
57	Produktionswert	2.0	2.2	2.3	2.3	2.2	2.2	2.1
58	Bruttowertschöpfung	4.0	4.5	4.7	4.6	4.4	4.2	3.9
59	Nettowertschöpfung	4.4	4.9	5.1	5.0	4.8	4.4	4.2
60	Entstandene Bruttoeinkommen aus							
61	unselbständiger Arbeit	2.9	3.0	3.1	3.1	3.1	3.2	3.3
62	Unternehmertätigkeit und Vermögen	8.5	10.1	10.0	9.3	8.5	7.1	6.2
63	Bruttoanlageinvestitionen	1.2	1.4	1.7	1.6	1.7	1.6	1.4
64	Ausrüstungen	1.4	1.6	2.0	1.8	2.0	1.9	1.8
65	Bauten	1.1	1.2	1.5	1.4	1.5	1.2	1.0
66	Bruttoanlagevermögen in Preisen von 1991							
67	am Jahresanfang	1.1	1.1	1.1	1.2	1.2	1.2	1.2
68	Ausrüstungen	1.0	1.0	1.0	1.1	1.1	1.2	1.2
69	Bauten	1.1	1.2	1.2	1.2	1.2	1.2	1.2
70	Erwerbstätige im Inland	2.1	2.2	2.2	2.3	2.3	2.3	2.3

Statistisches Bundesamt Wiesbaden
Fachserie 18, Reihe S.19, 1994

Früheres Bundesgebiet



Kreditinstitute

Gegenstand der Nachweisung		1988	1989	1990	1991	1992	1993	1994
in jeweiligen Preisen (Mrd. DM)								
1	Produktionswert	108.91	114.51	125.75	142.07	156.97	168.79	
2	- Vorleistungen	29.73	31.09	34.76	37.35	39.87	42.86	
3	= Bruttowertschöpfung	79.18	83.42	90.99	104.72	117.10	125.93	
4	- Abschreibungen	3.77	4.03	4.38	4.89	5.51	6.08	
5	- Produktionssteuern abzüglich Subventionen	4.71	3.84	3.83	5.28	5.85	6.62	
6	= Nettowertschöpfung	70.70	75.55	82.78	94.55	105.74	113.23	
Entstandene Bruttoeinkommen aus								
7	unselbständiger Arbeit	38.40	40.06	45.09	48.61	53.01	56.05	
8	dar.: Bruttolohn- und -gehaltssumme	30.75	32.13	35.80	38.52	42.01	44.15	
9	Unternehmertätigkeit und Vermögen	32.30	35.49	37.69	45.94	52.73	57.18	
10	Bruttoanlageinvestitionen	5.53	5.50	6.08	8.08	10.36	9.92	
11	Ausrüstungen	3.27	3.54	4.38	5.10	5.94	5.73	
12	Bauten	2.26	1.96	1.70	2.98	4.42	4.19	
13	Nettoanlageinvestitionen	1.76	1.47	1.70	3.19	4.85	3.84	
14	Nettoanlagevermögen zu Wiederbeschaffungs-							
	preisen am Jahresanfang	78.97	82.58	87.61	93.92	101.80	110.46	
15	Ausrüstungen	15.69	16.51	17.44	18.96	20.92	22.96	
16	Bauten	63.28	66.07	70.17	74.96	80.88	87.50	
in Preisen von 1991 (Mrd. DM)								
17	Bruttowertschöpfung	90.22	94.79	100.72	104.72	106.93	113.13	
18	Bruttoanlageinvestitionen	5.96	5.73	6.21	8.08	10.10	9.57	
19	Ausrüstungen	3.32	3.52	4.40	5.10	5.92	5.76	
20	Bauten	2.64	2.21	1.81	2.98	4.18	3.81	
21	Bruttoanlagevermögen am Jahresanfang	128.67	132.56	136.07	139.93	145.54	153.03	
22	Ausrüstungen	27.96	29.38	30.87	33.12	35.96	38.49	
23	Bauten	100.71	103.18	105.20	106.81	109.58	113.54	
24	Kapitalstock	130.61	134.31	138.00	142.73	149.28	156.38	
Erwerbstätigkeit (Durchschnitt in 1000)								
25	Erwerbstätige im Inland	638	644	679	695	708	718	
26	dar.: beschäftigte Arbeitnehmer	637	643	678	694	707	717	
Kennziffern								
in % des Produktionswertes								
27	Vorleistungen (Vorleistungsquote)	27.3	27.2	27.6	26.3	25.4	25.4	
28	Bruttoanlageinvestitionen	5.1	4.8	4.8	5.7	6.6	5.9	
in % der Bruttowertschöpfung								
29	Abschreibungen	4.8	4.8	4.8	4.7	4.7	4.8	
30	Nettowertschöpfung	89.3	90.6	91.0	90.3	90.3	89.9	
in % der Nettowertschöpfung								
31	Einkommen aus unselbst. Arbeit (Lohnquote) ...	54.3	53.0	54.5	51.4	50.1	49.5	
in % des Kapitalstocks								
32	Bruttoanlageinvestitionen (in Pr. v. 1991) ...	4.6	4.3	4.5	5.7	6.8	6.1	
33	Ausrüstungen	2.5	2.6	3.2	3.6	4.0	3.7	
34	Bauten	2.0	1.6	1.3	2.1	2.8	2.4	
35	Kapitalkoeffizient (Verhältnis Kapitalstock							
	zu Bruttowertschöpfung in Preisen von 1991) ...	1.4	1.4	1.4	1.4	1.4	1.4	
36	Kapitalintensität (Kapitalstock je Erwerbs-							
	tätigen in 1000 DM)	204.7	208.6	203.2	205.4	210.9	217.8	
Angaben je Erwerbstätigen (1000 DM)								
37	Bruttoanlageinvestitionen (in jew. Preisen) ..	8.7	8.5	9.0	11.6	14.6	13.8	
38	Bruttoanlageinvestitionen (in Preisen v. 1991)	9.3	8.9	9.1	11.6	14.3	13.3	
Angaben je beschäft. Arbeitnehmer (1000 DM)								
39	Einkommen aus unselbst. Arbeit (Lohnkosten) ..	60.3	62.3	66.5	70.0	75.0	78.2	
40	Bruttolohn- und -gehaltssumme (monatlich)	4.0	4.2	4.4	4.6	5.0	5.1	
1970 = 100								
41	Arbeitsproduktivität (Bruttowertschöpfung in							
	Preisen von 1991 je Erwerbstätigen)	145	151	152	154	154	161	
42	Lohnstückkosten	211	209	222	230	245	245	
43	Kapitalproduktivität (Bruttowertschöpfung in							
	Preisen von 1991 zu Kapitalstock)	90	92	95	96	93	94	
Anteil an der Summe aller Wirtschaftsbereiche (in %)								
44	Produktionswert	2.1	2.1	2.1	2.2	2.3	2.5	
45	Bruttowertschöpfung	3.9	3.9	3.9	4.1	4.3	4.6	
46	Nettowertschöpfung	4.1	4.2	4.2	4.4	4.7	5.0	
Entstandene Bruttoeinkommen aus								
47	unselbständiger Arbeit	3.3	3.3	3.4	3.4	3.5	3.6	
48	Unternehmertätigkeit und Vermögen	5.9	6.1	5.8	6.5	7.3	7.9	
49	Bruttoanlageinvestitionen	1.3	1.2	1.2	1.4	1.7	1.8	
50	Ausrüstungen	1.7	1.7	1.8	1.8	2.2	2.6	
51	Bauten	1.0	0.8	0.6	1.0	1.3	1.3	
Bruttoanlagevermögen in Preisen von 1991								
52	am Jahresanfang	1.2	1.2	1.2	1.2	1.3	1.3	
53	Ausrüstungen	1.3	1.3	1.3	1.4	1.4	1.5	
54	Bauten	1.2	1.2	1.2	1.2	1.2	1.2	
55	Erwerbstätige im Inland	2.3	2.3	2.4	2.4	2.4	2.5	

Statistisches Bundesamt Wiesbaden
Fachserie 18, Reihe S.19, 1994

Versicherungsunternehmen

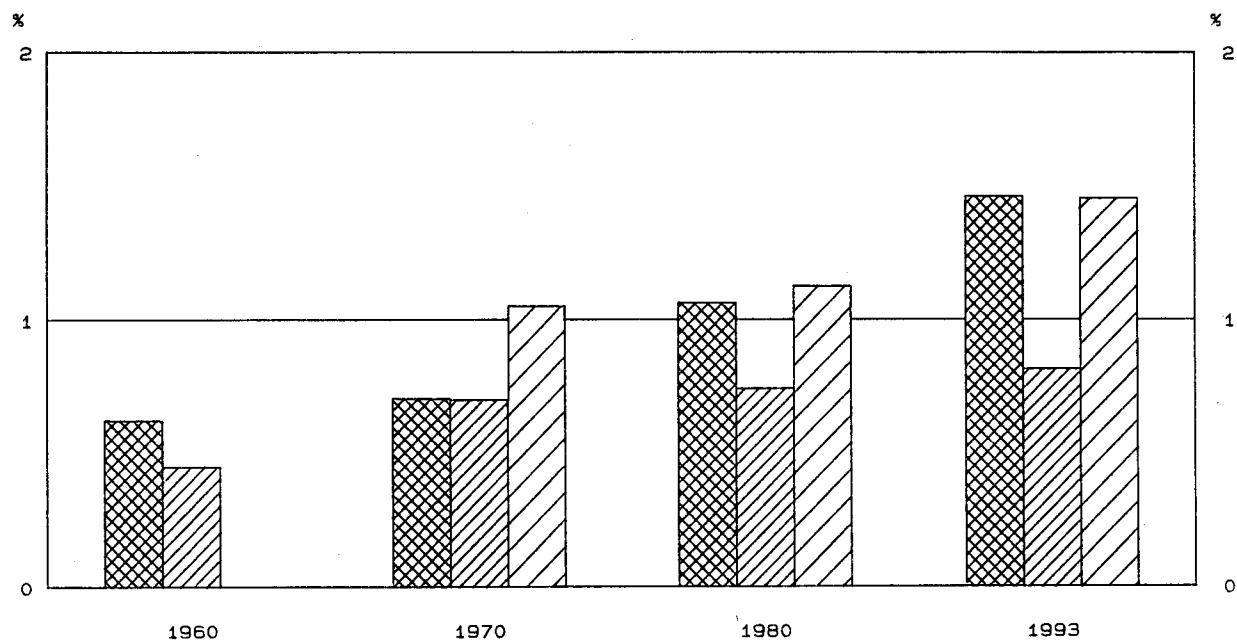

Anteile an der Summe aller Wirtschaftsbereiche

-  Bruttowertschöpfung in Jeweilligen Preisen
-  Erwerbstätige im Inland
-  Kapitalstock (ohne Wohnungsbau und öff. Tiefbau)



Bruttowertschöpfung in Preisen von 1991

1960 = 100

-  Alle Wirtschaftsbereiche (unbereinigt)
-  Versicherungsunternehmen

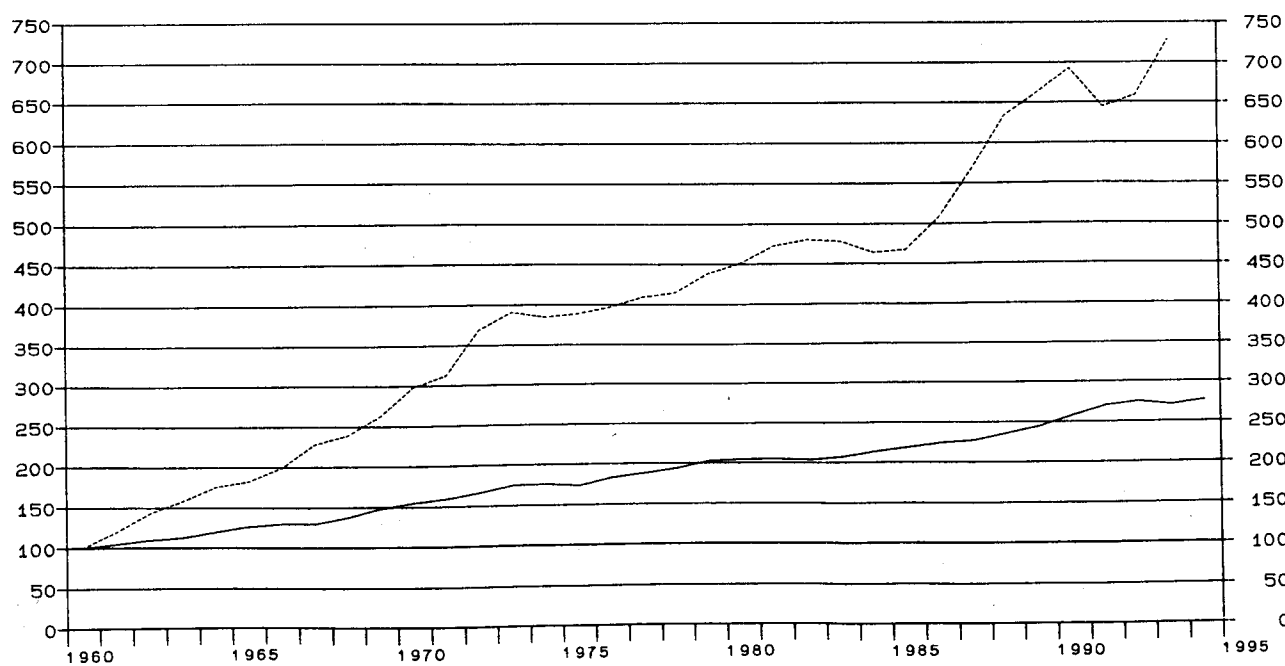

Früheres Bundesgebiet
Versicherungsunternehmen

Gegenstand der Nachweisung	1960	1965	1970	1975	1978	1979	1980
in jeweiligen Preisen (Mrd. DM)							
1 Produktionswert	3.54	6.15	8.23	19.91	25.36	26.70	28.54
2 - Vorleistungen	1.66	2.95	3.68	8.99	11.35	12.11	13.52
3 = Bruttowertschöpfung	1.88	3.20	4.55	10.92	14.01	14.59	15.02
4 - Abschreibungen	0.07	0.13	0.24	0.42	0.57	0.64	0.72
5 - Produktionssteuern abzüglich Subventionen	0.44	0.67	0.93	2.12	2.45	2.56	2.61
6 = Nettowertschöpfung	1.37	2.40	3.38	8.38	10.99	11.39	11.69
Entstandene Bruttoeinkommen aus							
7 unselbständiger Arbeit	1.16	2.10	3.87	7.17	8.66	9.19	9.92
8 dar.: Bruttolohn- und -gehaltssumme	0.93	1.75	3.15	5.77	7.03	7.46	7.96
9 Unternehmertätigkeit und Vermögen	0.21	0.30	-0.49	1.21	2.33	2.20	1.77
10 Bruttoanlageinvestitionen	0.31	0.65	0.79	1.10	1.50	1.44	1.81
11 Ausrüstungen	0.05	0.06	0.11	0.23	0.27	0.33	0.38
12 Bauten	0.26	0.59	0.68	0.87	1.23	1.11	1.43
13 Nettoanlageinvestitionen	0.24	0.52	0.55	0.68	0.93	0.80	1.09
14 Nettoanlagevermögen zu Wiederbeschaffungs-							
preisen am Jahresanfang	9.31	17.20	21.65	23.98	26.97
15 Ausrüstungen	0.49	0.88	1.25	1.34	1.46
16 Bauten	8.82	16.32	20.40	22.64	25.51
in Preisen von 1991 (Mrd. DM)							
17 Bruttowertschöpfung	4.58	8.36	13.64	17.78	18.98	20.06	20.64
18 Bruttoanlageinvestitionen	1.25	2.12	1.93	2.00	2.42	2.14	2.51
19 Ausrüstungen	0.07	0.09	0.15	0.29	0.31	0.38	0.46
20 Bauten	1.18	2.03	1.78	1.71	2.11	1.76	2.05
21 Bruttoanlagevermögen am Jahresanfang	32.49	42.26	48.33	50.54	52.45
22 Ausrüstungen	1.18	1.83	2.42	2.59	2.82
23 Bauten	31.31	40.43	45.91	47.95	49.63
24 Kapitalstock	33.40	43.18	49.43	51.49	53.58
Erwerbstätigkeit (Durchschnitt in 1000)							
25 Erwerbstätige im Inland	117	156	186	201	200	201	200
26 dar.: beschäftigte Arbeitnehmer	117	156	186	201	200	201	200
Kennziffern							
27 in % des Produktionswertes							
28 Vorleistungen (Vorleistungsquote)	46.9	48.0	44.7	45.2	44.8	45.4	47.4
Bruttoanlageinvestitionen	8.8	10.6	9.6	5.5	5.9	5.4	6.3
29 in % der Bruttowertschöpfung							
30 Abschreibungen	3.7	4.1	5.3	3.8	4.1	4.4	4.8
Nettowertschöpfung	72.9	75.0	74.3	76.7	78.4	78.1	77.8
31 in % der Nettowertschöpfung							
Einkommen aus unselbst. Arbeit (Lohnquote) ...	84.7	87.5	114.5	85.6	78.8	80.7	84.9
32 in % des Kapitalstocks							
33 Bruttoanlageinvestitionen (in Pr. v. 1991)	5.8	4.6	4.9	4.2	4.7
34 Ausrüstungen	0.4	0.7	0.6	0.7	0.9
Bauten	5.3	4.0	4.3	3.4	3.8
35 Kapitalkoeffizient (Verhältnis Kapitalstock							
zu Bruttowertschöpfung in Preisen von 1991)	2.4	2.4	2.6	2.6	2.6
36 Kapitalintensität (Kapitalstock je Erwerbs-							
tätigen in 1000 DM)	179.6	214.8	247.2	256.2	267.9
Angaben je Erwerbstätigen (1000 DM)							
37 Bruttoanlageinvestitionen (in jew. Preisen) ..	2.6	4.2	4.2	5.5	7.5	7.2	9.1
38 Bruttoanlageinvestitionen (in Preisen v. 1991)	10.7	13.6	10.4	10.0	12.1	10.6	12.5
Angaben je beschäft. Arbeitnehmer (1000 DM)							
39 Einkommen aus unselbst. Arbeit (Lohnkosten) ..	9.9	13.5	20.8	35.7	43.3	45.7	49.6
40 Bruttolohn- und -gehaltssumme (monatlich)	0.7	0.9	1.4	2.4	2.9	3.1	3.3
1970 = 100							
41 Arbeitsproduktivität (Bruttowertschöpfung in							
Preisen von 1991 je Erwerbstätigen)	53	73	100	121	129	136	141
42 Lohnstückkosten	89	89	100	142	161	161	169
43 Kapitalproduktivität (Bruttowertschöpfung in							
Preisen von 1991 zu Kapitalstock)	100	101	94	95	94
Anteil an der Summe aller Wirtschaftsbereiche (in %)							
44 Produktionswert	0.4	0.5	0.5	0.8	0.8	0.7	0.7
45 Bruttowertschöpfung	0.6	0.7	0.7	1.1	1.1	1.1	1.1
46 Nettowertschöpfung	0.6	0.7	0.6	1.0	1.0	1.0	1.0
Entstandene Bruttoeinkommen aus							
47 unselbständiger Arbeit	0.8	0.9	1.1	1.2	1.2	1.2	1.2
48 Unternehmertätigkeit und Vermögen	0.2	0.2	-0.3	0.5	0.7	0.7	0.5
49 Bruttoanlageinvestitionen	0.4	0.5	0.5	0.5	0.6	0.5	0.5
50 Ausrüstungen	0.2	0.1	0.2	0.3	0.2	0.3	0.3
51 Bauten	0.6	0.8	0.6	0.7	0.8	0.6	0.7
Bruttoanlagevermögen in Preisen von 1991							
52 am Jahresanfang	0.6	0.6	0.6	0.6	0.6
53 Ausrüstungen	0.1	0.1	0.1	0.1	0.2
54 Bauten	0.7	0.7	0.7	0.7	0.7
55 Erwerbstätige im Inland	0.4	0.6	0.7	0.8	0.8	0.8	0.7

Statistisches Bundesamt Wiesbaden
Fachserie 18, Reihe S.19, 1994

Früheres Bundesgebiet
Versicherungsunternehmen

Gegenstand der Nachweisung		1981	1982	1983	1984	1985	1986	1987
in jeweiligen Preisen (Mrd. DM)								
1	Produktionswert	30.30	32.86	34.78	38.70	42.48	46.18	46.37
2	- Vorleistungen	14.36	15.78	16.72	18.50	20.98	23.59	23.32
3	= Bruttowertschöpfung	15.94	17.08	18.06	20.20	21.50	22.59	23.05
4	- Abschreibungen	0.81	0.88	0.98	1.10	1.20	1.28	1.36
5	- Produktionssteuern abzüglich Subventionen	2.88	3.20	3.55	3.73	4.24	4.53	4.45
6	= Nettowertschöpfung	12.25	13.00	13.53	15.37	16.06	16.78	17.24
Entstandene Bruttoeinkommen aus								
7	unselbständiger Arbeit	10.44	10.97	11.42	11.57	11.77	12.36	13.13
8	dar.: Bruttolohn- und -gehaltssumme	8.39	8.74	8.94	9.14	9.33	9.76	10.43
9	Unternehmertätigkeit und Vermögen	1.81	2.03	2.11	3.80	4.29	4.42	4.11
10	Bruttoanlageinvestitionen	2.13	2.25	2.56	2.90	2.15	2.85	2.31
11	Ausrüstungen	0.31	0.48	0.70	0.57	0.81	0.86	0.65
12	Bauten	1.82	1.77	1.86	2.33	1.34	1.99	1.66
13	Nettoanlageinvestitionen	1.32	1.37	1.58	1.80	0.95	1.57	0.95
14	Nettoanlagevermögen zu Wiederbeschaffungs-							
15	preisen am Jahresanfang	30.12	32.58	34.40	37.45	39.97	41.34	43.62
16	Ausrüstungen	1.62	1.67	1.87	2.33	2.62	2.99	3.31
16	Bauten	28.50	30.91	32.53	35.12	37.35	38.35	40.31
in Preisen von 1991 (Mrd. DM)								
17	Bruttowertschöpfung	21.64	21.99	21.89	21.23	21.40	23.25	25.97
18	Bruttoanlageinvestitionen	2.83	2.87	3.16	3.50	2.46	3.27	2.63
19	Ausrüstungen	0.36	0.54	0.78	0.59	0.79	0.84	0.64
20	Bauten	2.47	2.33	2.38	2.91	1.67	2.43	1.99
21	Bruttoanlagevermögen am Jahresanfang	54.71	57.27	59.85	62.69	65.84	67.92	70.77
22	Ausrüstungen	3.11	3.28	3.62	4.17	4.51	5.02	5.55
23	Bauten	51.60	53.99	56.23	58.52	61.33	62.90	65.22
24	Kapitalstock	55.99	58.56	61.27	64.26	66.88	69.34	71.85
Erwerbstätigkeit (Durchschnitt in 1000)								
25	Erwerbstätige im Inland	199	198	195	192	189	190	197
26	dar.: beschäftigte Arbeitnehmer	199	198	195	192	189	190	197
Kennziffern								
27	in % des Produktionswertes							
28	Vorleistungen (Vorleistungsquote)	47.4	48.0	48.1	47.8	49.4	51.1	50.3
28	Bruttoanlageinvestitionen	7.0	6.8	7.4	7.5	5.1	6.2	5.0
29	in % der Bruttowertschöpfung							
30	Abschreibungen	5.1	5.2	5.4	5.4	5.6	5.7	5.9
30	Nettowertschöpfung	76.9	76.1	74.9	76.1	74.7	74.3	74.8
31	in % der Nettowertschöpfung							
31	Einkommen aus unselbst. Arbeit (Lohnquote) ...	85.2	84.4	84.4	75.3	73.3	73.7	76.2
32	in % des Kapitalstocks							
33	Bruttoanlageinvestitionen (in Pr. v. 1991) ...	5.1	4.9	5.2	5.4	3.7	4.7	3.7
34	Ausrüstungen	0.6	0.9	1.3	0.9	1.2	1.2	0.9
34	Bauten	4.4	4.0	3.9	4.5	2.5	3.5	2.8
35	Kapitalkoeffizient (Verhältnis Kapitalstock							
35	zu Bruttowertschöpfung in Preisen von 1991) ...	2.6	2.7	2.8	3.0	3.1	3.0	2.8
36	Kapitalintensität (Kapitalstock je Erwerbs-							
36	tätigen in 1000 DM)	281.4	295.8	314.2	334.7	353.9	365.0	364.7
37	Angaben je Erwerbstätigen (1000 DM)							
38	Bruttoanlageinvestitionen (in jew. Preisen) ..	10.7	11.4	13.1	15.1	11.4	15.0	11.7
38	Bruttoanlageinvestitionen (in Preisen v. 1991)	14.2	14.5	16.2	18.2	13.0	17.2	13.4
39	Angaben je beschäft. Arbeitnehmer (1000 DM)							
40	Einkommen aus unselbst. Arbeit (Lohnkosten) ..	52.5	55.4	58.6	60.3	62.3	65.1	66.6
40	Bruttolohn- und -gehaltssumme (monatlich)	3.5	3.7	3.8	4.0	4.1	4.3	4.4
41	1970 = 100							
41	Arbeitsproduktivität (Bruttowertschöpfung in							
42	Preisen von 1991 je Erwerbstätigen)	148	151	153	151	154	167	180
42	Lohnstückkosten	170	176	184	192	194	187	178
43	Kapitalproduktivität (Bruttowertschöpfung in							
43	Preisen von 1991 zu Kapitalstock)	95	92	87	81	78	82	89
Anteil an der Summe aller Wirtschaftsbereiche (in %)								
44	Produktionswert	0.7	0.8	0.8	0.8	0.9	1.0	0.9
45	Bruttowertschöpfung	1.1	1.1	1.1	1.2	1.2	1.2	1.2
46	Nettowertschöpfung	1.0	1.0	1.0	1.1	1.1	1.1	1.1
47	Entstandene Bruttoeinkommen aus							
48	unselbständiger Arbeit	1.2	1.2	1.2	1.2	1.2	1.2	1.2
48	Unternehmertätigkeit und Vermögen	0.5	0.6	0.5	0.9	0.9	0.9	0.8
49	Bruttoanlageinvestitionen	0.6	0.7	0.7	0.8	0.6	0.7	0.6
50	Ausrüstungen	0.2	0.4	0.5	0.4	0.5	0.5	0.4
51	Bauten	0.9	0.9	0.9	1.1	0.7	0.9	0.8
52	Bruttoanlagevermögen in Preisen von 1991							
53	am Jahresanfang	0.6	0.6	0.6	0.7	0.7	0.7	0.7
53	Ausrüstungen	0.2	0.2	0.2	0.2	0.2	0.2	0.3
54	Bauten	0.8	0.8	0.8	0.8	0.8	0.8	0.8
55	Erwerbstätige im Inland	0.7	0.7	0.7	0.7	0.7	0.7	0.7

Statistisches Bundesamt Wiesbaden
Fachserie 18, Reihe S.19, 1994

Früheres Bundesgebiet
Versicherungsunternehmen

Gegenstand der Nachweisung		1988	1989	1990	1991	1992	1993	1994
in jeweiligen Preisen (Mrd. DM)								
1	Produktionswert	50.84	53.99	56.62	68.25	74.32	82.44	
2	- Vorleistungen	25.25	26.04	31.11	38.77	41.77	42.32	
3	= Bruttowertschöpfung	25.59	27.95	25.51	29.48	32.55	40.12	
4	- Abschreibungen	1.43	1.59	1.78	2.03	2.28	2.52	
5	- Produktionssteuern abzüglich Subventionen	5.11	6.37	6.31	7.41	9.65	11.32	
6	= Nettowertschöpfung	19.05	19.99	17.42	20.04	20.62	26.28	
7	Entstandene Bruttoeinkommen aus unselbständiger Arbeit	13.97	14.80	15.81	17.99	20.11	20.43	
8	dar.: Bruttolohn- und -gehaltssumme	11.00	11.71	12.53	14.30	15.66	16.42	
9	Unternehmertätigkeit und Vermögen	5.08	5.19	1.61	2.05	0.51	5.85	
10	Bruttoanlageinvestitionen	3.65	4.56	5.81	6.15	6.07	5.91	
11	Ausrüstungen	0.95	1.01	1.35	1.55	1.59	1.63	
12	Bauten	2.70	3.55	4.46	4.60	4.48	4.28	
13	Nettoanlageinvestitionen	2.22	2.97	4.03	4.12	3.79	3.39	
14	Nettoanlagevermögen zu Wiederbeschaffungs- preisen am Jahresanfang	45.13	48.70	54.20	61.51	69.02	75.86	
15	Ausrüstungen	3.33	3.70	4.10	4.68	5.32	5.87	
16	Bauten	41.80	45.00	50.10	56.83	63.70	69.99	
in Preisen von 1991 (Mrd. DM)								
17	Bruttowertschöpfung	28.99	30.30	31.73	29.48	30.14	33.36	
18	Bruttoanlageinvestitionen	4.11	4.98	6.07	6.15	5.86	5.57	
19	Ausrüstungen	0.95	0.98	1.33	1.55	1.62	1.68	
20	Bauten	3.16	4.00	4.74	4.60	4.24	3.89	
21	Bruttoanlagevermögen am Jahresanfang	72.93	76.52	80.92	86.36	91.84	96.98	
22	Ausrüstungen	5.83	6.38	6.91	7.75	8.78	9.83	
23	Bauten	67.10	70.14	74.01	78.61	83.06	87.15	
24	Kapitalstock	74.72	78.72	83.64	89.10	94.41	99.37	
Erwerbstätigkeit (Durchschnitt in 1000)								
25	Erwerbstätige im Inland	201	206	213	224	233	236	
26	dar.: beschäftigte Arbeitnehmer	201	206	213	224	233	236	
Kennziffern								
27	in % des Produktionswertes Vorleistungen (Vorleistungsquote)	49.7	48.2	54.9	56.8	56.2	51.3	
28	Bruttoanlageinvestitionen	7.2	8.4	10.3	9.0	8.2	7.2	
29	in % der Bruttowertschöpfung Abschreibungen	5.6	5.7	7.0	6.9	7.0	6.3	
30	Nettowertschöpfung	74.4	71.5	68.3	68.0	63.3	65.5	
31	in % der Nettowertschöpfung Einkommen aus unselbst. Arbeit (Lohnquote) ...	73.3	74.0	90.8	89.8	97.5	77.7	
32	in % des Kapitalstocks Bruttoanlageinvestitionen (in Pr. v. 1991) ...	5.5	6.3	7.3	6.9	6.2	5.6	
33	Ausrüstungen	1.3	1.2	1.6	1.7	1.7	1.7	
34	Bauten	4.2	5.1	5.7	5.2	4.5	3.9	
35	Kapitalkoeffizient (Verhältnis Kapitalstock zu Bruttowertschöpfung in Preisen von 1991) ...	2.6	2.6	2.6	3.0	3.1	3.0	
36	Kapitalintensität (Kapitalstock je Erwerbs- tätigen in 1000 DM)	371.8	382.1	392.7	397.8	405.2	421.1	
37	Angaben je Erwerbstätigen (1000 DM) Bruttoanlageinvestitionen (in jew. Preisen) ..	18.2	22.1	27.3	27.5	26.1	25.0	
38	Bruttoanlageinvestitionen (in Preisen v. 1991)	20.4	24.2	28.5	27.5	25.2	23.6	
39	Angaben je beschäft. Arbeitnehmer (1000 DM) Einkommen aus unselbst. Arbeit (Lohnkosten) ..	69.5	71.8	74.2	80.3	86.3	86.6	
40	Bruttolohn- und -gehaltssumme (monatlich)	4.6	4.7	4.9	5.3	5.6	5.8	
41	1970 = 100 Arbeitsproduktivität (Bruttowertschöpfung in Preisen von 1991 je Erwerbstätigen)	197	201	203	179	176	193	
42	Lohnstückkosten	170	172	176	215	235	216	
43	Kapitalproduktivität (Bruttowertschöpfung in Preisen von 1991 zu Kapitalstock)	95	94	93	81	78	82	
Anteil an der Summe aller Wirtschaftsbereiche (in %)								
44	Produktionswert	1.0	1.0	0.9	1.0	1.1	1.2	
45	Bruttowertschöpfung	1.3	1.3	1.1	1.2	1.2	1.5	
46	Nettowertschöpfung	1.1	1.1	0.9	0.9	0.9	1.2	
47	Entstandene Bruttoeinkommen aus unselbständiger Arbeit	1.2	1.2	1.2	1.3	1.3	1.3	
48	Unternehmertätigkeit und Vermögen	0.9	0.9	0.2	0.3	0.1	0.8	
49	Bruttoanlageinvestitionen	0.9	1.0	1.1	1.1	1.0	1.1	
50	Ausrüstungen	0.5	0.5	0.5	0.6	0.6	0.7	
51	Bauten	1.2	1.4	1.6	1.5	1.4	1.3	
52	Bruttoanlagevermögen in Preisen von 1991 am Jahresanfang	0.7	0.7	0.7	0.8	0.8	0.8	
53	Ausrüstungen	0.3	0.3	0.3	0.3	0.3	0.4	
54	Bauten	0.8	0.8	0.9	0.9	0.9	0.9	
55	Erwerbstätige im Inland	0.7	0.7	0.7	0.8	0.8	0.8	

Statistisches Bundesamt Wiesbaden
Fachserie 18, Reihe S.19, 1994

Wohnungsvermietung

Anteile an der Summe aller Wirtschaftsbereiche

- Bruttowertschöpfung in Jeweiligen Preisen
- Erwerbstätige im Inland
- Kapitalstock (einschl. Wohnungsbau, ohne öff. Tiefbau)

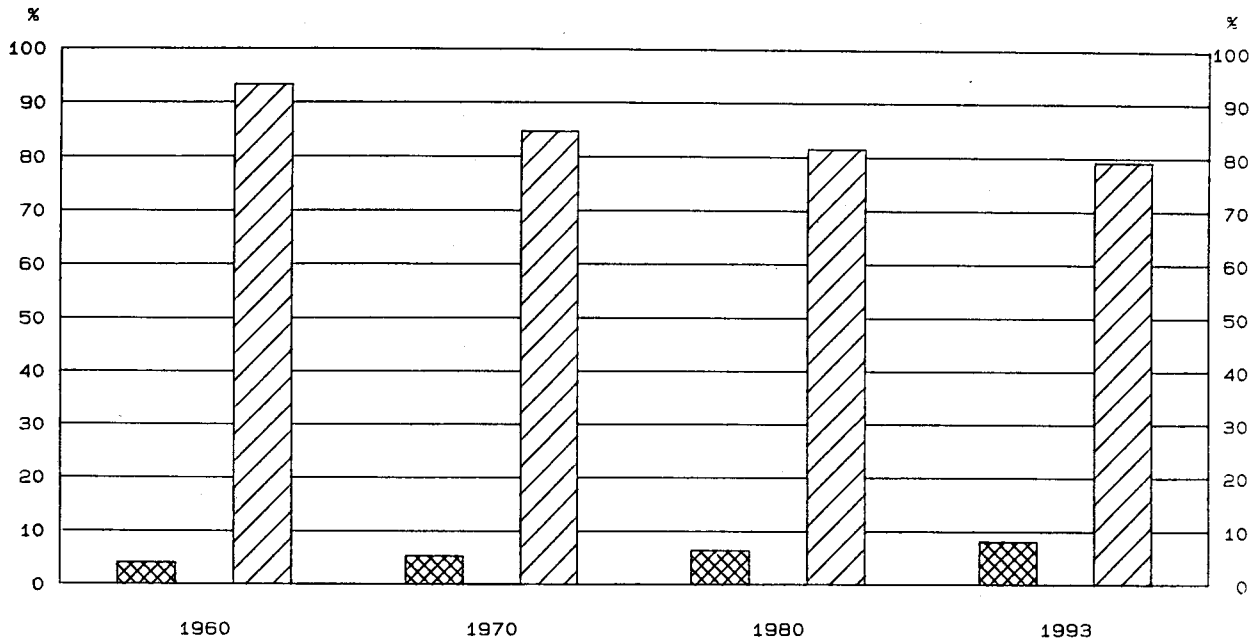

Bruttowertschöpfung in Preisen von 1991

1960 = 100

- Alle Wirtschaftsbereiche (unbereinigt)
- Wohnungsvermietung

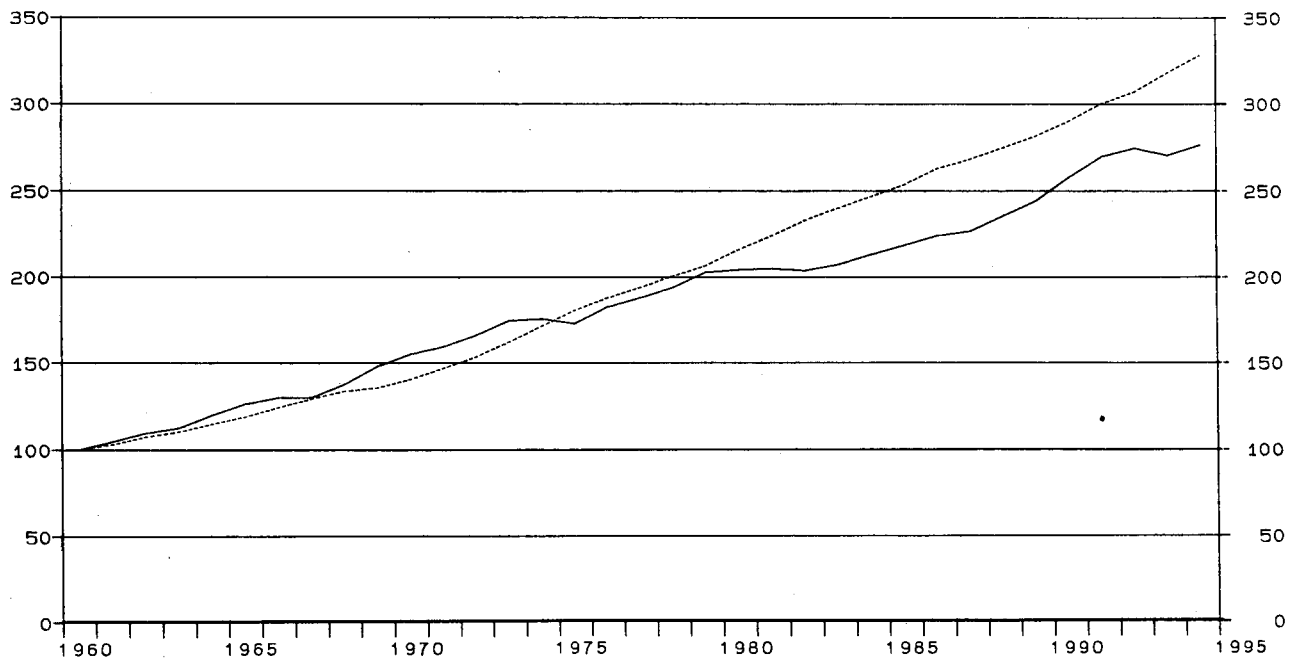

Früheres Bundesgebiet

Wohnungsvermietung

Gegenstand der Nachweisung		1960	1965	1970	1975	1978	1979	1980
in jeweiligen Preisen (Mrd. DM)								
1	Produktionswert	16.90	27.09	44.91	76.80	95.25	102.09	111.88
2	- Vorleistungen	4.88	7.18	10.87	13.10	17.88	20.32	22.31
3	= Bruttowertschöpfung	12.02	19.91	34.04	63.70	77.37	81.77	89.57
4	- Abschreibungen	4.09	7.39	12.64	21.82	28.32	31.83	36.29
5	- Produktionssteuern abzüglich Subventionen	0.75	0.65	0.44	1.34	1.63	1.90	1.88
6	= Nettowertschöpfung	7.18	11.87	20.96	40.54	47.42	48.04	51.40
7	Entstandene Bruttoeinkommen aus							
8	unselbständiger Arbeit
9	dar.: Bruttolohn- und -gehaltssumme
10	Bruttoanlageinvestitionen	20.13	32.20	43.17	55.74	71.56	82.56	92.64
11	Ausrüstungen	20.13	32.20	43.17	55.74	71.56	82.56	92.64
12	Bauten	16.04	24.81	30.53	33.92	43.24	50.73	56.35
13	Nettoanlageinvestitionen							
14	Nettoanlagevermögen zu Wiederbeschaffungs-							
15	preisen am Jahresanfang	225.15	410.10	652.61	1 205.36	1 481.91	1 614.39	1 839.65
16	Ausrüstungen	225.15	410.10	652.61	1 205.36	1 481.91	1 614.39	1 839.65
16	Bauten							
in Preisen von 1991 (Mrd. DM)								
17	Bruttowertschöpfung	61.25	72.91	86.20	110.64	122.80	126.50	132.27
18	Bruttoanlageinvestitionen	96.29	115.15	117.26	111.51	122.62	130.43	133.12
19	Ausrüstungen	96.29	115.15	117.26	111.51	122.62	130.43	133.12
20	Bauten							
21	Bruttoanlagevermögen am Jahresanfang	1 587.86	2 062.78	2 621.79	3 248.40	3 571.28	3 685.12	3 806.50
22	Ausrüstungen	1 587.86	2 062.78	2 621.79	3 248.40	3 571.28	3 685.12	3 806.50
23	Bauten							
24	Kapitalstock	1 633.15	2 117.16	2 676.85	3 300.12	3 628.20	3 745.81	3 868.39
Erwerbstätigkeit (Durchschnitt in 1000)								
25	Erwerbstätige im Inland
26	dar.: beschäftigte Arbeitnehmer
Kennziffern								
27	in % des Produktionswertes							
28	Vorleistungen (Vorleistungsquote)	28.9	26.5	24.2	17.1	18.8	19.9	19.9
28	Bruttoanlageinvestitionen	119.1	118.9	96.1	72.6	75.1	80.9	82.8
29	in % der Bruttowertschöpfung							
30	Abschreibungen	34.0	37.1	37.1	34.3	36.6	38.9	40.5
30	Nettowertschöpfung	59.7	59.6	61.6	63.6	61.3	58.8	57.4
31	in % der Nettowertschöpfung							
31	Einkommen aus unselbst. Arbeit (Lohnquote)
32	in % des Kapitalstocks							
32	Bruttoanlageinvestitionen (in Pr. v. 1991) ...	5.9	5.4	4.4	3.4	3.4	3.5	3.4
33	Ausrüstungen	5.9	5.4	4.4	3.4	3.4	3.5	3.4
34	Bauten							
35	Kapitalkoeffizient (Verhältnis Kapitalstock							
35	zu Bruttowertschöpfung in Preisen von 1991) ...	26.7	29.0	31.1	29.8	29.5	29.6	29.2
36	Kapitalintensität (Kapitalstock je Erwerbs-							
36	tätigen in 1000 DM)
37	Angaben je Erwerbstätigen (1000 DM)							
37	Bruttoanlageinvestitionen (in jew. Preisen)
38	Bruttoanlageinvestitionen (in Preisen v. 1991)
39	Angaben je beschäft. Arbeitnehmer (1000 DM)							
39	Einkommen aus unselbst. Arbeit (Lohnkosten)
40	Bruttolohn- und -gehaltssumme (monatlich)
41	1970 = 100							
41	Arbeitsproduktivität (Bruttowertschöpfung in							
41	Preisen von 1991 je Erwerbstätigen)
42	Lohnstückkosten
43	Kapitalproduktivität (Bruttowertschöpfung in							
43	Preisen von 1991 zu Kapitalstock)	116	107	100	104	105	105	106
Anteil an der Summe aller Wirtschaftsbereiche (in %)								
44	Produktionswert	2.0	2.2	2.6	2.9	2.9	2.9	2.9
45	Bruttowertschöpfung	4.0	4.3	5.3	6.4	6.2	6.1	6.3
46	Nettowertschöpfung	2.9	3.2	3.8	4.8	4.5	4.3	4.3
47	Entstandene Bruttoeinkommen aus							
47	unselbständiger Arbeit
48	Unternehmertätigkeit und Vermögen
49	Bruttoanlageinvestitionen	27.0	26.6	24.8	26.2	26.7	27.1	27.6
50	Ausrüstungen	43.3	42.1	40.7	42.4	45.0	45.2	45.1
51	Bauten							
52	Bruttoanlagevermögen in Preisen von 1991							
52	am Jahresanfang	48.2	46.4	45.8	45.1	45.0	45.0	44.9
53	Ausrüstungen	59.6	58.7	58.4	57.9	57.6	57.5	57.5
54	Bauten							
55	Erwerbstätige im Inland

Statistisches Bundesamt Wiesbaden
Fachserie 18, Reihe S.19, 1994

Früheres Bundesgebiet
Wohnungsvermietung

Gegenstand der Nachweisung		1981	1982	1983	1984	1985	1986	1987
in jeweiligen Preisen (Mrd. DM)								
1	Produktionswert	121.22	132.18	143.32	152.96	161.80	170.27	178.28
2	- Vorleistungen	24.59	25.77	26.71	28.44	30.34	30.87	33.59
3	= Bruttowertschöpfung	96.63	106.41	116.61	124.52	131.46	139.40	144.69
4	- Abschreibungen	39.62	42.19	44.53	47.27	49.06	51.11	53.44
5	- Produktionssteuern abzüglich Subventionen	1.69	1.77	1.76	1.81	1.89	2.08	2.28
6	= Nettowertschöpfung	55.32	62.45	70.32	75.44	80.51	86.21	88.97
Entstandene Bruttoeinkommen aus								
7	unselbständiger Arbeit
8	dar.: Bruttolohn- und -gehaltssumme
9	Unternehmertätigkeit und Vermögen
10	Bruttoanlageinvestitionen	93.51	92.20	98.85	102.91	93.21	93.56	94.26
11	Ausrüstungen	93.51	92.20	98.85	102.91	93.21	93.56	94.26
12	Bauten	53.89	50.01	54.32	55.64	44.15	42.45	40.82
13	Nettoanlageinvestitionen							
14	Nettoanlagevermögen zu Wiederbeschaffungs- preisen am Jahresanfang	2 040.46	2 193.80	2 282.76	2 421.74	2 523.19	2 593.02	2 682.16
15	Ausrüstungen							
16	Bauten	2 040.46	2 193.80	2 282.76	2 421.74	2 523.19	2 593.02	2 682.16
in Preisen von 1991 (Mrd. DM)								
17	Bruttowertschöpfung	137.20	142.70	147.00	151.17	155.23	160.92	164.98
18	Bruttoanlageinvestitionen	127.37	121.76	127.56	128.98	115.81	114.47	113.05
19	Ausrüstungen							
20	Bauten	127.37	121.76	127.56	128.98	115.81	114.47	113.05
21	Bruttoanlagevermögen am Jahresanfang	3 930.28	4 048.00	4 159.77	4 276.98	4 395.22	4 499.87	4 602.72
22	Ausrüstungen							
23	Bauten	3 930.28	4 048.00	4 159.77	4 276.98	4 395.22	4 499.87	4 602.72
24	Kapitalstock	3 989.14	4 103.88	4 218.37	4 336.09	4 447.54	4 551.29	4 653.19
Erwerbstätigkeit (Durchschnitt in 1000)								
25	Erwerbstätige im Inland
26	dar.: beschäftigte Arbeitnehmer
Kennziffern								
in % des Produktionswertes								
27	Vorleistungen (Vorleistungsquote)	20.3	19.5	18.6	18.6	18.8	18.1	18.8
28	Bruttoanlageinvestitionen	77.1	69.8	69.0	67.3	57.6	54.9	52.9
in % der Bruttowertschöpfung								
29	Abschreibungen	41.0	39.6	38.2	38.0	37.3	36.7	36.9
30	Nettowertschöpfung	57.2	58.7	60.3	60.6	61.2	61.8	61.5
in % der Nettowertschöpfung								
31	Einkommen aus unselbst. Arbeit (Lohnquote)
in % des Kapitalstocks								
32	Bruttoanlageinvestitionen (in Pr. v. 1991) ...	3.2	3.0	3.0	3.0	2.6	2.5	2.4
33	Ausrüstungen							
34	Bauten	3.2	3.0	3.0	3.0	2.6	2.5	2.4
35	Kapitalkoeffizient (Verhältnis Kapitalstock zu Bruttowertschöpfung in Preisen von 1991) ...	29.1	28.8	28.7	28.7	28.7	28.3	28.3
36	Kapitalintensität (Kapitalstock je Erwerbs- tätigen in 1000 DM)
Angaben je Erwerbstätigen (1000 DM)								
37	Bruttoanlageinvestitionen (in jew. Preisen)
38	Bruttoanlageinvestitionen (in Preisen v. 1991)
Angaben je beschäft. Arbeitnehmer (1000 DM)								
39	Einkommen aus unselbst. Arbeit (Lohnkosten)
40	Bruttolohn- und -gehaltssumme (monatlich)
1970 = 100								
41	Arbeitsproduktivität (Bruttowertschöpfung in Preisen von 1991 je Erwerbstätigen)
42	Lohnstückkosten
43	Kapitalproduktivität (Bruttowertschöpfung in Preisen von 1991 zu Kapitalstock)	107	108	108	108	108	110	110
Anteil an der Summe aller Wirtschaftsbereiche (in %)								
44	Produktionswert	3.0	3.2	3.3	3.3	3.4	3.5	3.6
45	Bruttowertschöpfung	6.5	6.9	7.2	7.3	7.4	7.4	7.5
46	Nettowertschöpfung	4.5	4.9	5.2	5.3	5.4	5.5	5.5
Entstandene Bruttoeinkommen aus								
47	unselbständiger Arbeit
48	Unternehmertätigkeit und Vermögen
49	Bruttoanlageinvestitionen	27.8	28.1	28.6	28.9	25.7	24.6	23.9
50	Ausrüstungen							
51	Bauten	45.8	46.1	48.0	48.2	46.0	44.0	43.6
Bruttoanlagevermögen in Preisen von 1991								
52	am Jahresanfang	44.8	44.8	44.9	45.0	45.1	45.1	45.1
53	Ausrüstungen							
54	Bauten	57.4	57.3	57.3	57.3	57.3	57.2	57.1
55	Erwerbstätige im Inland

Statistisches Bundesamt Wiesbaden
Fachserie 18, Reihe S.19, 1994

Früheres Bundesgebiet

Wohnungsvermietung

Gegenstand der Nachweisung		1988	1989	1990	1991	1992	1993	1994
in jeweiligen Preisen (Mrd. DM)								
1	Produktionswert	187.55	198.77	213.04	229.81	251.38	276.74	...
2	- Vorleistungen	35.24	36.68	40.69	46.00	50.95	55.69	...
3	= Bruttowertschöpfung	152.31	162.09	172.35	183.81	200.43	221.05	240.43
4	- Abschreibungen	55.87	59.24	64.51	70.79	76.78	82.16	...
5	- Produktionssteuern abzüglich Subventionen	3.01	3.21	2.91	3.17	3.61	4.69	...
6	= Nettowertschöpfung	93.43	99.64	104.93	109.85	120.04	134.20	...
Entstandene Bruttoeinkommen aus								
7	unselbständiger Arbeit
8	dar.: Bruttolohn- und -gehaltssumme
9	Unternehmertätigkeit und Vermögen
10	Bruttoanlageinvestitionen	99.20	107.81	124.20	137.88	153.96	159.35	176.02
11	Ausrüstungen	99.20	107.81	124.20	137.88	153.96	159.35	176.02
12	Bauten	43.33	48.57	59.69	67.09	77.18	77.19	...
13	Nettoanlageinvestitionen							
14	Nettoanlagevermögen zu Wiederbeschaffungs- preisen am Jahresanfang	2 776.51	2 898.31	3 073.71	3 339.71	3 634.43	3 897.41	4 090.95
15	Ausrüstungen	2 776.51	2 898.31	3 073.71	3 339.71	3 634.43	3 897.41	4 090.95
16	Bauten							
in Preisen von 1991 (Mrd. DM)								
17	Bruttowertschöpfung	168.36	172.46	177.65	183.81	187.89	194.77	200.98
18	Bruttoanlageinvestitionen	116.55	122.38	132.77	137.88	145.78	144.78	156.58
19	Ausrüstungen	116.55	122.38	132.77	137.88	145.78	144.78	156.58
20	Bauten							
21	Bruttoanlagevermögen am Jahresanfang	4 703.67	4 807.59	4 916.78	5 035.76	5 159.20	5 289.85	5 418.76
22	Ausrüstungen	4 703.67	4 807.59	4 916.78	5 035.76	5 159.20	5 289.85	5 418.76
23	Bauten							
24	Kapitalstock	4 755.62	4 862.18	4 976.26	5 097.47	5 224.52	5 354.30	5 488.72
Erwerbstätigkeit (Durchschnitt in 1000)								
25	Erwerbstätige im Inland
26	dar.: beschäftigte Arbeitnehmer
Kennziffern								
27	in % des Produktionswertes							
28	Vorleistungen (Vorleistungsquote)	18.8	18.5	19.1	20.0	20.3	20.1	...
29	Bruttoanlageinvestitionen	52.9	54.2	58.3	60.0	61.2	57.6	...
30	in % der Bruttowertschöpfung							
31	Abschreibungen	36.7	36.5	37.4	38.5	38.3	37.2	...
32	Nettowertschöpfung	61.3	61.5	60.9	59.8	59.9	60.7	...
33	in % der Nettowertschöpfung							
34	Einkommen aus unselbst. Arbeit (Lohnquote)
35	in % des Kapitalstocks							
36	Bruttoanlageinvestitionen (in Pr. v. 1991) ...	2.5	2.5	2.7	2.7	2.8	2.7	2.9
37	Ausrüstungen	2.5	2.5	2.7	2.7	2.8	2.7	2.9
38	Bauten							
39	Kapitalkoeffizient (Verhältnis Kapitalstock zu Bruttowertschöpfung in Preisen von 1991) ...	28.2	28.2	28.0	27.7	27.8	27.5	27.3
40	Kapitalintensität (Kapitalstock je Erwerbs- tätigen in 1000 DM)
41	Angaben je Erwerbstätigen (1000 DM)							
42	Bruttoanlageinvestitionen (in jew. Preisen)
43	Bruttoanlageinvestitionen (in Preisen v. 1991)
44	Angaben je beschäft. Arbeitnehmer (1000 DM)							
45	Einkommen aus unselbst. Arbeit (Lohnkosten)
46	Bruttolohn- und -gehaltssumme (monatlich)
47	1970 = 100							
48	Arbeitsproduktivität (Bruttowertschöpfung in Preisen von 1991 je Erwerbstätigen)
49	Lohnstückkosten
50	Kapitalproduktivität (Bruttowertschöpfung in Preisen von 1991 zu Kapitalstock)	110	110	111	112	112	113	114
Anteil an der Summe aller Wirtschaftsbereiche (in %)								
51	Produktionswert	3.6	3.6	3.5	3.5	3.7	4.1	...
52	Bruttowertschöpfung	7.5	7.5	7.4	7.2	7.4	8.0	8.4
53	Nettowertschöpfung	5.5	5.5	5.3	5.1	5.3	5.9	...
54	Entstandene Bruttoeinkommen aus							
55	unselbständiger Arbeit
56	Unternehmertätigkeit und Vermögen
57	Bruttoanlageinvestitionen	23.7	23.5	23.9	24.0	25.9	29.0	31.4
58	Ausrüstungen	43.6	44.0	45.5	46.1	47.0	48.7	50.9
59	Bauten							
60	Bruttoanlagevermögen in Preisen von 1991							
61	am Jahresanfang	45.0	44.9	44.7	44.6	44.3	44.2	44.3
62	Ausrüstungen	57.0	56.9	56.8	56.7	56.7	56.6	56.7
63	Bauten							
64	Erwerbstätige im Inland

Statistisches Bundesamt Wiesbaden
Fachserie 18, Reihe S.19, 1994

Sonstige Dienstleistungsunternehmen

Anteile an der Summe aller Wirtschaftsbereiche

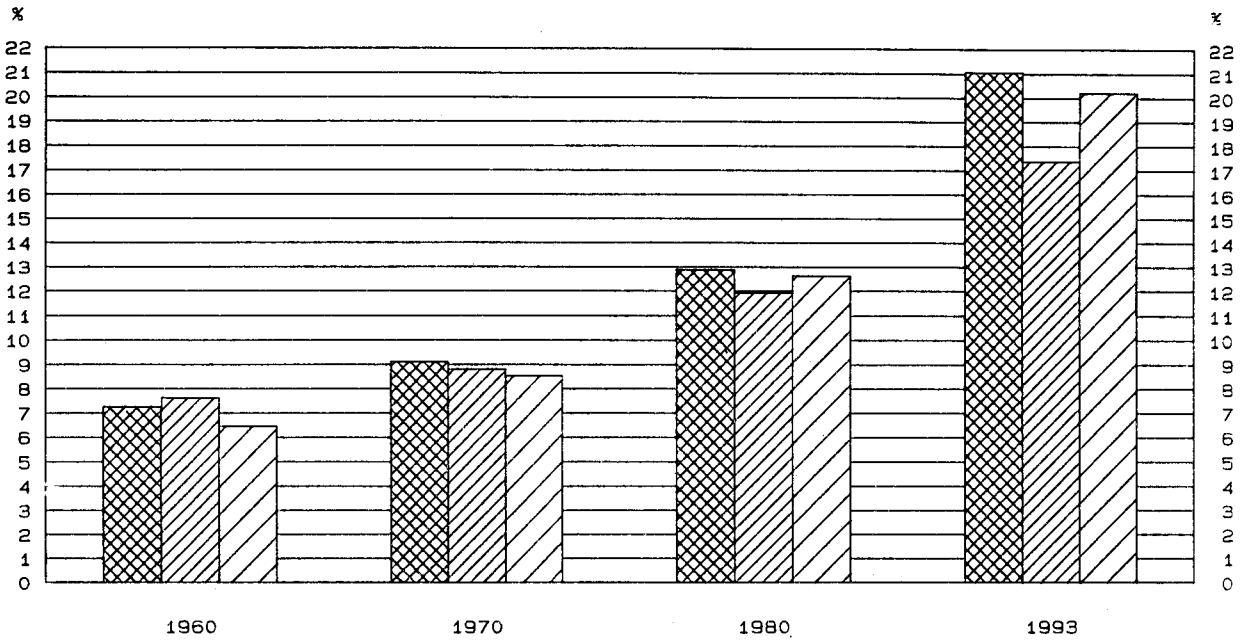
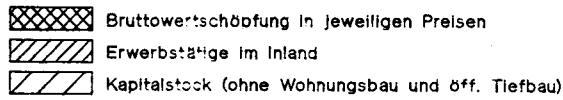

Bruttowertschöpfung in Preisen von 1991

1960 = 100

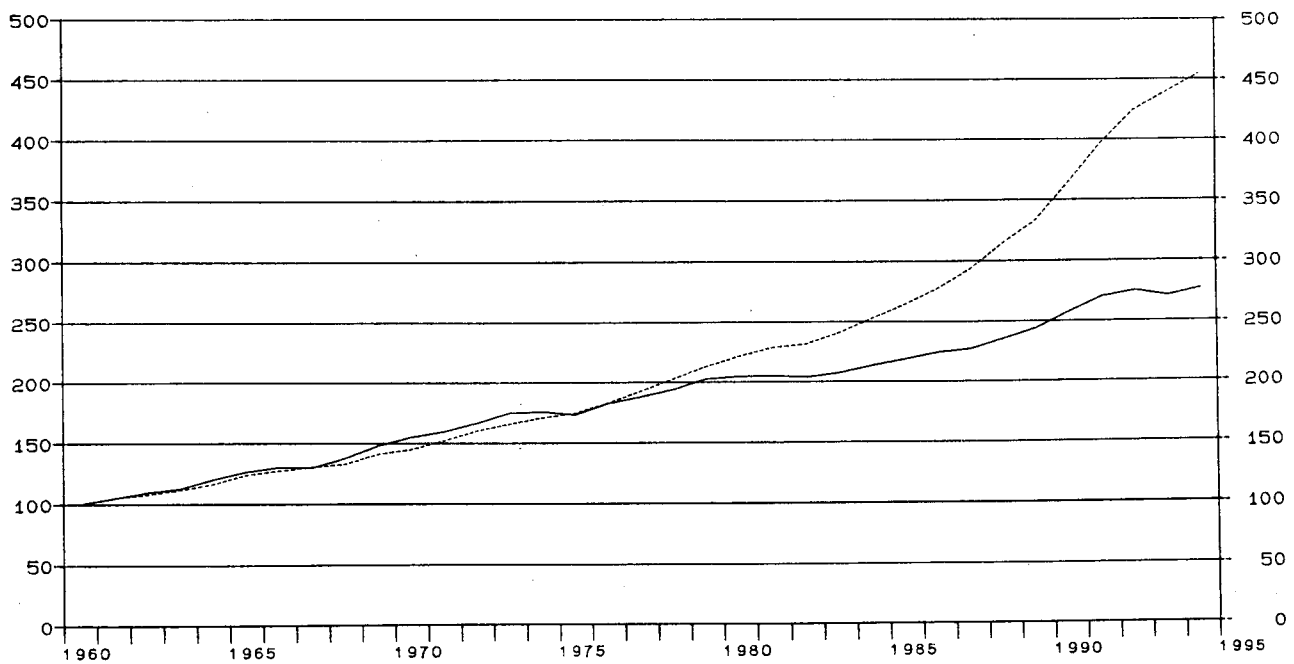
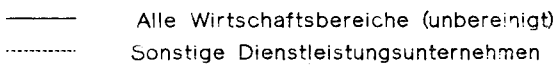

Früheres Bundesgebiet
Sonstige Dienstleistungsunternehmen

Gegenstand der Nachweisung		1960	1965	1970	1975	1978	1979	1980
in jeweiligen Preisen (Mrd. DM)								
1	Produktionswert	39.37	64.27	97.59	176.74	238.04	264.20	295.17
2	- Vorleistungen	17.52	26.75	38.79	69.99	92.26	102.13	112.85
3	= Bruttowertschöpfung	21.85	37.52	58.80	106.75	145.78	162.07	182.32
4	- Abschreibungen	0.86	1.82	3.95	8.61	13.17	15.82	19.04
5	- Produktionssteuern abzüglich Subventionen	2.75	4.19	3.34	4.74	6.44	6.71	7.11
6	= Nettowertschöpfung	18.24	31.51	51.51	93.40	126.17	139.54	156.17
Entstandene Bruttoeinkommen aus								
7	unselbständiger Arbeit	6.47	11.86	18.49	37.53	53.17	59.09	64.97
8	dar.: Bruttolohn- und -gehaltssumme	5.70	10.53	16.11	32.09	44.50	49.84	55.72
9	Unternehmertätigkeit und Vermögen	18.95	31.52	53.98	96.41	120.42	128.49	142.60
10	Bruttoanlageinvestitionen	3.42	7.25	11.36	19.13	36.37	44.80	47.87
11	Ausrüstungen	1.28	2.56	6.46	11.01	22.67	27.96	29.52
12	Bauten	2.14	4.69	4.90	8.12	13.70	16.84	18.35
13	Nettoanlageinvestitionen	2.56	5.43	7.41	10.52	23.20	28.98	28.83
14	Nettoanlagevermögen zu Wiederbeschaffungs-							
	preisen am Jahresanfang	19.84	42.92	78.38	162.37	218.24	253.14	301.71
15	Ausrüstungen	4.03	8.06	19.23	42.54	67.01	81.18	99.15
16	Bauten	15.81	34.86	59.15	119.83	151.23	171.96	202.56
in Preisen von 1991 (Mrd. DM)								
17	Bruttowertschöpfung	120.57	149.23	174.94	210.77	244.34	256.30	266.55
18	Bruttoanlageinvestitionen	12.17	20.30	24.22	32.02	54.20	63.43	63.98
19	Ausrüstungen	3.02	5.31	11.61	18.10	30.88	37.17	37.83
20	Bauten	9.15	14.99	12.61	15.92	23.32	26.26	26.15
21	Bruttoanlagevermögen am Jahresanfang	109.93	175.00	263.74	395.00	487.81	534.43	589.54
22	Ausrüstungen	15.42	27.02	53.35	99.89	144.07	168.05	197.62
23	Bauten	94.51	147.98	210.39	295.11	343.74	366.38	391.92
24	Kapitalstock	115.38	184.19	274.25	408.26	511.12	561.98	616.94
Erwerbstätigkeit (Durchschnitt in 1000)								
25	Erwerbstätige im Inland	1 981	2 167	2 336	2 721	2 970	3 101	3 215
26	dar.: beschäftigte Arbeitnehmer	1 214	1 413	1 561	1 974	2 239	2 358	2 470
Kennziffern								
in % des Produktionswertes								
27	Vorleistungen (Vorleistungsquote)	44.5	41.6	39.7	39.6	38.8	38.7	38.2
28	Bruttoanlageinvestitionen	8.7	11.3	11.6	10.8	15.3	17.0	16.2
in % der Bruttowertschöpfung								
29	Abschreibungen	3.9	4.9	6.7	8.1	9.0	9.8	10.4
30	Nettowertschöpfung	83.5	84.0	87.6	87.5	86.5	86.1	85.7
in % der Nettowertschöpfung								
31	Einkommen aus unselbst. Arbeit (Lohnquote) ...	35.5	37.6	35.9	40.2	42.1	42.3	41.6
in % des Kapitalstocks								
32	Bruttoanlageinvestitionen (in Pr. v. 1991) ...	10.5	11.0	8.8	7.8	10.6	11.3	10.4
33	Ausrüstungen	2.6	2.9	4.2	3.9	6.0	6.6	6.1
34	Bauten	7.9	8.1	4.6	3.9	4.6	4.7	4.2
35	Kapitalkoeffizient (Verhältnis Kapitalstock							
	zu Bruttowertschöpfung in Preisen von 1991) ...	1.0	1.2	1.6	1.9	2.1	2.2	2.3
36	Kapitalintensität (Kapitalstock je Erwerbs-							
	tätigen in 1000 DM)	58.2	85.0	117.4	150.0	172.1	181.2	191.9
Angaben je Erwerbstätigen (1000 DM)								
37	Bruttoanlageinvestitionen (in jew. Preisen) ..	1.7	3.3	4.9	7.0	12.2	14.4	14.9
38	Bruttoanlageinvestitionen (in Preisen v. 1991)	6.1	9.4	10.4	11.8	18.2	20.5	19.9
Angaben je beschäft. Arbeitnehmer (1000 DM)								
39	Einkommen aus unselbst. Arbeit (Lohnkosten) ..	5.3	8.4	11.8	19.0	23.7	25.1	26.3
40	Bruttolohn- und -gehaltssumme (monatlich)	0.4	0.6	0.9	1.4	1.7	1.8	1.9
1970 = 100								
41	Arbeitsproduktivität (Bruttowertschöpfung in							
	Preisen von 1991 je Erwerbstätigen)	81	92	100	103	110	110	111
42	Lohnstückkosten	55	77	100	155	182	192	201
43	Kapitalproduktivität (Bruttowertschöpfung in							
	Preisen von 1991 zu Kapitalstock)	164	127	100	81	75	71	68
Anteil an der Summe aller Wirtschaftsbereiche (in %)								
44	Produktionswert	4.7	5.2	5.7	6.7	7.3	7.4	7.7
45	Bruttowertschöpfung	7.2	8.2	9.1	10.7	11.8	12.1	12.9
46	Nettowertschöpfung	7.4	8.5	9.4	11.2	12.1	12.4	13.1
Entstandene Bruttoeinkommen aus								
47	unselbständiger Arbeit	4.5	5.1	5.1	6.3	7.3	7.5	7.5
48	Unternehmertätigkeit und Vermögen	18.6	23.2	28.6	39.3	38.2	38.2	43.6
49	Bruttoanlageinvestitionen	4.6	6.0	6.5	9.0	13.6	14.7	14.3
50	Ausrüstungen	4.6	5.7	9.5	13.5	20.8	22.9	22.6
51	Bauten	4.6	6.1	4.6	6.2	8.6	9.2	8.9
Bruttoanlagevermögen in Preisen von 1991								
52	am Jahresanfang	3.3	3.9	4.6	5.5	6.1	6.5	7.0
53	Ausrüstungen	2.5	2.9	4.3	6.3	8.3	9.4	10.7
54	Bauten	3.6	4.2	4.7	5.3	5.5	5.7	5.9
55	Erwerbstätige im Inland	7.6	8.1	8.8	10.5	11.4	11.7	11.9

Statistisches Bundesamt Wiesbaden
Fachserie 18, Reihe S.19, 1994

Früheres Bundesgebiet
Sonstige Dienstleistungsunternehmen

Gegenstand der Nachweisung	1981	1982	1983	1984	1985	1986	1987
in jeweiligen Preisen (Mrd. DM)							
1 Produktionswert	322.07	337.28	364.10	393.03	420.66	450.49	490.56
2 - Vorleistungen	123.23	128.56	139.20	150.57	161.70	169.92	185.51
3 = Bruttowertschöpfung	198.84	208.72	224.90	242.46	258.96	280.57	305.05
4 - Abschreibungen	22.53	25.72	28.49	31.26	33.82	35.83	37.92
5 - Produktionssteuern abzüglich Subventionen	7.14	7.32	8.03	8.53	8.61	10.06	10.06
6 = Nettowertschöpfung	169.17	175.68	188.38	202.67	216.53	234.68	257.07
Entstandene Bruttoeinkommen aus							
7 unselbständiger Arbeit	71.44	75.86	78.21	82.77	88.03	93.69	98.07
8 dar.: Bruttolohn- und -gehaltssumme	60.64	64.36	66.38	69.84	74.28	78.50	83.66
9 Unternehmertätigkeit und Vermögen	153.05	162.27	180.49	195.34	209.01	227.20	247.97
10 Bruttoanlageinvestitionen	50.85	48.66	53.41	57.85	59.45	61.33	67.08
11 Ausrüstungen	30.93	27.26	30.04	33.54	35.26	37.16	41.19
12 Bauten	19.92	21.40	23.37	24.31	24.19	24.17	25.89
13 Nettoanlageinvestitionen	28.32	22.94	24.92	26.59	25.63	25.50	29.16
14 Nettoanlagevermögen zu Wiederbeschaffungs-							
preisen am Jahresanfang	350.70	397.69	426.73	462.76	497.60	526.57	555.79
15 Ausrüstungen	118.28	138.16	149.90	161.38	173.53	182.86	190.45
16 Bauten	232.42	259.53	276.83	301.38	324.07	343.71	365.34
in Preisen von 1991 (Mrd. DM)							
17 Bruttowertschöpfung	275.28	278.77	290.10	304.79	318.56	334.45	353.65
18 Bruttoanlageinvestitionen	64.55	59.73	63.94	67.31	68.08	69.49	75.41
19 Ausrüstungen	37.80	31.79	33.95	36.93	38.00	39.87	44.21
20 Bauten	26.75	27.94	29.99	30.38	30.08	29.62	31.20
21 Bruttoanlagevermögen am Jahresanfang	644.34	698.61	746.59	797.02	848.69	898.43	946.97
22 Ausrüstungen	227.06	255.44	276.39	297.82	320.18	340.99	361.17
23 Bauten	417.28	443.17	470.20	499.20	528.51	557.44	585.80
24 Kapitalstock	671.47	722.60	771.80	822.85	873.56	922.70	972.88
Erwerbstätigkeit (Durchschnitt in 1000)							
25 Erwerbstätige im Inland	3 313	3 377	3 400	3 478	3 598	3 710	3 826
26 dar.: beschäftigte Arbeitnehmer	2 553	2 601	2 611	2 664	2 753	2 831	2 931
Kennziffern							
27 in % des Produktionswertes							
28 Vorleistungen (Vorleistungsquote)	38.3	38.1	38.2	38.3	38.4	37.7	37.8
Bruttoanlageinvestitionen	15.8	14.4	14.7	14.7	14.1	13.6	13.7
29 in % der Bruttowertschöpfung							
30 Abschreibungen	11.3	12.3	12.7	12.9	13.1	12.8	12.4
Nettowertschöpfung	85.1	84.2	83.8	83.6	83.6	83.6	84.3
31 in % der Nettowertschöpfung							
31 Einkommen aus unselbst. Arbeit (Lohnquote) ...	42.2	43.2	41.5	40.8	40.7	39.9	38.1
32 in % des Kapitalstocks							
33 Bruttoanlageinvestitionen (in Pr. v. 1991) ...	9.6	8.3	8.3	8.2	7.8	7.5	7.8
34 Ausrüstungen	5.6	4.4	4.4	4.5	4.4	4.3	4.5
Bauten	4.0	3.9	3.9	3.7	3.4	3.2	3.2
35 Kapitalkoeffizient (Verhältnis Kapitalstock							
zu Bruttowertschöpfung in Preisen von 1991) ...	2.4	2.6	2.7	2.7	2.7	2.8	2.8
36 Kapitalintensität (Kapitalstock je Erwerbs-							
tätigen in 1000 DM)	202.7	214.0	227.0	236.6	242.8	248.7	254.3
Angaben je Erwerbstätigen (1000 DM)							
37 Bruttoanlageinvestitionen (in jew. Preisen) ..	15.3	14.4	15.7	16.6	16.5	16.5	17.5
38 Bruttoanlageinvestitionen (in Preisen v. 1991)	19.5	17.7	18.8	19.4	18.9	18.7	19.7
Angaben je beschäft. Arbeitnehmer (1000 DM)							
39 Einkommen aus unselbst. Arbeit (Lohnkosten) ..	28.0	29.2	30.0	31.1	32.0	33.1	33.5
40 Bruttolohn- und -gehaltssumme (monatlich)	2.0	2.1	2.1	2.2	2.2	2.3	2.4
1970 = 100							
41 Arbeitsproduktivität (Bruttowertschöpfung in							
Preisen von 1991 je Erwerbstätigen)	111	110	114	117	118	120	123
42 Lohnstückkosten	213	223	222	224	228	232	229
43 Kapitalproduktivität (Bruttowertschöpfung in							
Preisen von 1991 zu Kapitalstock)	64	60	59	58	57	57	57
Anteil an der Summe aller Wirtschaftsbereiche (in %)							
44 Produktionswert	7.9	8.1	8.4	8.5	8.7	9.3	10.0
45 Bruttowertschöpfung	13.4	13.5	13.9	14.2	14.6	15.0	15.8
46 Nettowertschöpfung	13.7	13.7	13.9	14.3	14.6	14.9	15.9
Entstandene Bruttoeinkommen aus							
47 unselbständiger Arbeit	7.9	8.2	8.2	8.4	8.6	8.7	8.8
48 Unternehmertätigkeit und Vermögen	45.6	45.6	44.7	44.9	45.6	45.8	49.6
49 Bruttoanlageinvestitionen	15.1	14.8	15.4	16.2	16.4	16.1	17.0
50 Ausrüstungen	23.4	21.2	21.4	23.5	22.1	22.1	23.2
51 Bauten	9.7	10.7	11.4	11.4	11.9	11.4	12.0
Bruttoanlagevermögen in Preisen von 1991							
52 am Jahresanfang	7.4	7.7	8.1	8.4	8.7	9.0	9.3
53 Ausrüstungen	11.8	13.0	13.8	14.6	15.5	16.2	16.8
54 Bauten	6.1	6.3	6.5	6.7	6.9	7.1	7.3
55 Erwerbstätige im Inland	12.3	12.7	13.0	13.2	13.6	13.8	14.1

Statistisches Bundesamt Wiesbaden
Fachserie 18, Reihe S.19, 1994

Früheres Bundesgebiet
Sonstige Dienstleistungsunternehmen

Gegenstand der Nachweisung	1988	1989	1990	1991	1992	1993	1994
in jeweiligen Preisen (Mrd. DM)							
1 Produktionswert	542.86	595.10	680.87	778.91	879.54	936.34	...
2 - Vorleistungen	207.11	227.61	261.78	300.03	337.98	357.87	...
3 = Bruttowertschöpfung	335.75	367.49	419.09	478.88	541.56	578.47	615.81
4 - Abschreibungen	40.45	44.55	50.27	57.96	64.64	68.79	...
5 - Produktionssteuern abzüglich Subventionen	10.86	12.16	13.54	14.40	17.00	18.01	...
6 = Nettowertschöpfung	284.44	310.78	355.28	406.52	459.92	491.67	...
7 Entstandene Bruttoeinkommen aus unselbständiger Arbeit	105.68	113.28	124.55	142.87	159.66	169.12	178.39
8 dar.: Bruttolohn- und -gehaltssumme	89.48	95.72	106.52	120.89	134.46	144.06	150.82
9 Unternehmertätigkeit und Vermögen	272.19	297.14	335.66	373.50	420.30	456.75	...
10 Bruttoanlageinvestitionen	75.69	85.79	101.52	114.53	109.35	95.35	...
11 Ausrüstungen	48.63	56.55	67.81	78.95	71.67	56.08	...
12 Bauten	27.06	29.24	33.71	35.58	37.68	39.27	...
13 Nettoanlageinvestitionen	35.24	41.24	51.25	56.57	44.71	26.56	...
14 Nettoanlagevermögen zu Wiederbeschaffungs- preisen am Jahresanfang	588.71	634.04	698.83	786.73	881.63	954.55	993.00
15 Ausrüstungen	199.72	216.93	242.34	276.39	315.97	337.99	339.75
16 Bauten	388.99	417.11	456.49	510.34	565.66	616.56	653.25
in Preisen von 1991 (Mrd. DM)							
17 Bruttowertschöpfung	379.36	401.54	439.08	478.88	511.62	529.45	547.62
18 Bruttoanlageinvestitionen	84.11	92.81	105.77	114.53	106.16	90.53	...
19 Ausrüstungen	52.21	59.34	69.77	78.95	70.35	54.40	...
20 Bauten	31.90	33.47	36.00	35.58	35.81	36.13	...
21 Bruttoanlagevermögen am Jahresanfang	998.79	1 056.82	1 121.21	1 196.45	1 278.31	1 349.58	1 402.15
22 Ausrüstungen	389.16	410.77	443.30	484.29	532.47	569.98	588.68
23 Bauten	615.63	646.05	677.91	712.16	745.84	779.58	813.47
24 Kapitalstock	1 027.80	1 089.01	1 158.83	1 237.38	1 313.93	1 375.85	...
Erwerbstätigkeit (Durchschnitt in 1000)							
25 Erwerbstätige im Inland	3 979	4 142	4 402	4 673	4 900	5 036	5 185
26 dar.: beschäftigte Arbeitnehmer	3 057	3 183	3 407	3 642	3 837	3 941	4 051
Kennziffern							
27 in % des Produktionswertes Vorleistungen (Vorleistungsquote)	38.2	38.2	38.4	38.5	38.4	38.2	...
28 Bruttoanlageinvestitionen	13.9	14.4	14.9	14.7	12.4	10.2	...
29 in % der Bruttowertschöpfung Abschreibungen	12.0	12.1	12.0	12.1	11.9	11.9	...
30 Nettowertschöpfung	84.7	84.6	84.8	84.9	84.9	85.0	...
31 in % der Nettowertschöpfung Einkommen aus unselbst. Arbeit (Lohnquote) ...	37.2	36.5	35.1	35.1	34.7	34.4	...
32 in % des Kapitalstocks Bruttoanlageinvestitionen (in Pr. v. 1991) ...	8.2	8.5	9.1	9.3	8.1	6.6	...
33 Ausrüstungen	5.1	5.4	6.0	6.4	5.4	4.0	...
34 Bauten	3.1	3.1	3.1	2.9	2.7	2.6	...
35 Kapitalkoeffizient (Verhältnis Kapitalstock zu Bruttowertschöpfung in Preisen von 1991) ...	2.7	2.7	2.6	2.6	2.6	2.6	...
36 Kapitalintensität (Kapitalstock je Erwerbs- tätigen in 1000 DM)	258.3	262.9	263.3	264.8	268.1	273.2	...
37 Angaben je Erwerbstätigen (1000 DM) Bruttoanlageinvestitionen (in jew. Preisen) ..	19.0	20.7	23.1	24.5	22.3	18.9	...
38 Bruttoanlageinvestitionen (in Preisen v. 1991)	21.1	22.4	24.0	24.5	21.7	18.0	...
39 Angaben je beschäft. Arbeitnehmer (1000 DM) Einkommen aus unselbst. Arbeit (Lohnkosten) ..	34.6	35.6	36.6	39.2	41.6	42.9	44.0
40 Bruttolohn- und -gehaltssumme (monatlich)	2.4	2.5	2.6	2.8	2.9	3.0	3.1
41 1970 = 100 Arbeitsproduktivität (Bruttowertschöpfung in Preisen von 1991 je Erwerbstätigen)	127	129	133	137	139	140	141
42 Lohnstückkosten	229	232	232	242	252	258	264
43 Kapitalproduktivität (Bruttowertschöpfung in Preisen von 1991 zu Kapitalstock)	58	58	59	61	61	60	...
Anteil an der Summe aller Wirtschaftsbereiche (in %)							
44 Produktionswert	10.5	10.8	11.3	11.9	12.9	13.8	...
45 Bruttowertschöpfung	16.5	17.1	17.9	18.7	19.9	21.1	21.5
46 Nettowertschöpfung	16.6	17.2	18.1	19.1	20.4	21.7	...
47 Entstandene Bruttoeinkommen aus unselbständiger Arbeit	9.1	9.3	9.5	10.0	10.4	11.0	11.4
48 Unternehmertätigkeit und Vermögen	50.0	50.7	51.6	53.1	57.8	63.4	...
49 Bruttoanlageinvestitionen	18.1	18.7	19.6	19.9	18.4	17.4	...
50 Ausrüstungen	25.4	26.4	27.6	28.6	26.9	25.2	...
51 Bauten	11.9	11.9	12.3	11.9	11.5	12.0	...
52 Bruttoanlagevermögen in Preisen von 1991 am Jahresanfang	9.6	9.9	10.2	10.6	11.0	11.3	11.5
53 Ausrüstungen	17.4	18.2	19.1	20.0	21.0	21.6	22.0
54 Bauten	7.5	7.6	7.8	8.0	8.2	8.3	8.5
55 Erwerbstätige im Inland	14.6	15.0	15.5	16.0	16.6	17.4	18.1

Statistisches Bundesamt Wiesbaden
Fachserie 18, Reihe S.19, 1994

Gastgewerbe, Heime

Anteile an der Summe aller Wirtschaftsbereiche

- Bruttowertschöpfung in jeweiligen Preisen
- Erwerbstätige im Inland
- Kapitalstock (ohne Wohnungsbau und öff. Tiefbau)

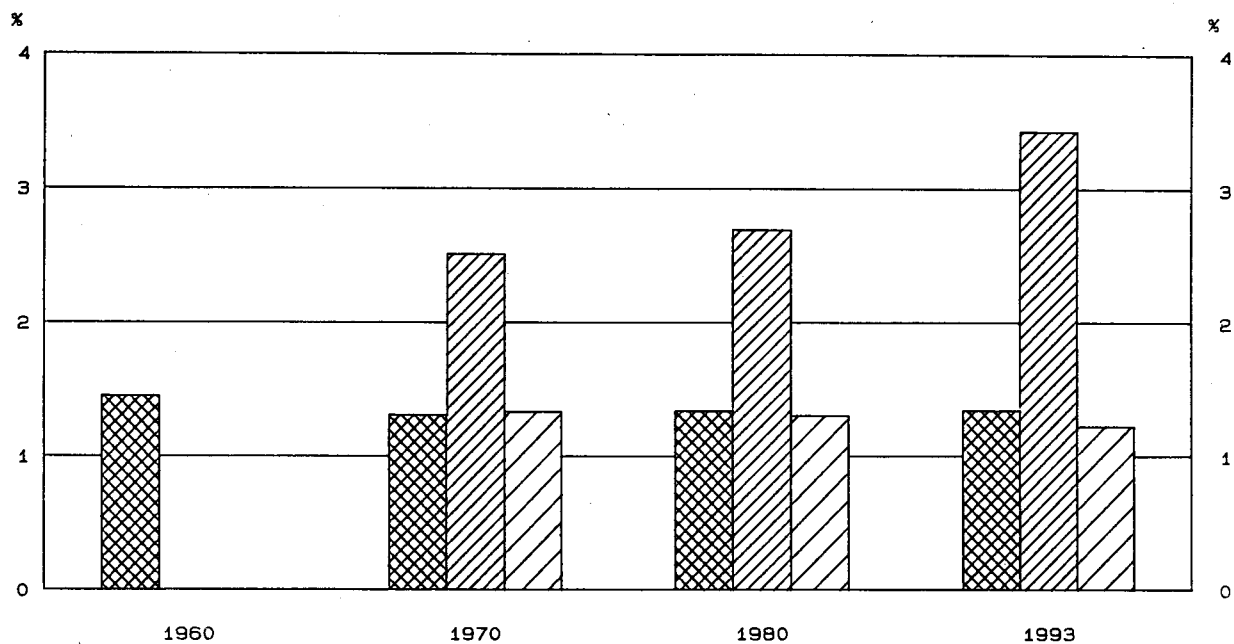

Bruttowertschöpfung in Preisen von 1991

1960 = 100

- Alle Wirtschaftsbereiche (unbereinigt)
- Gastgewerbe, Heime

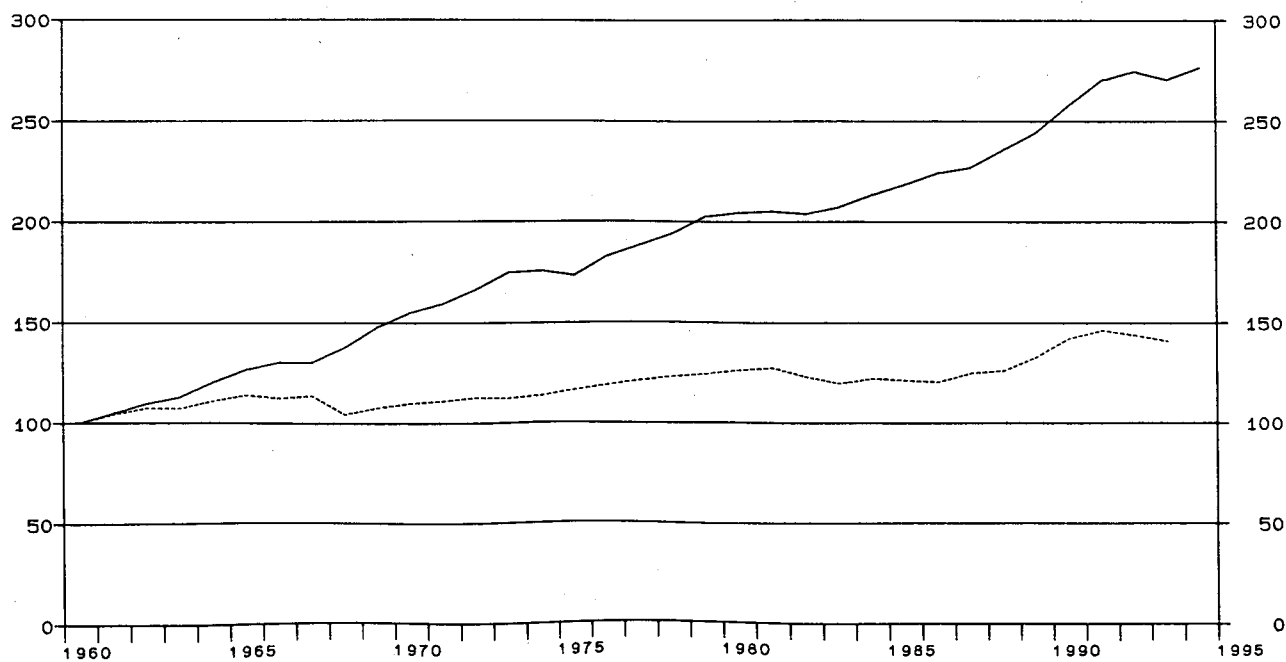

Früheres Bundesgebiet

Gastgewerbe, Heime

Gegenstand der Nachweisung		1960	1965	1970	1975	1978	1979	1980
in jeweiligen Preisen (Mrd. DM)								
1	Produktionswert	13.97	19.98	23.84	34.17	41.76	44.38	47.35
2	- Vorleistungen	9.60	13.18	15.43	21.22	25.29	26.87	28.45
3	= Bruttowertschöpfung	4.37	6.80	8.41	12.95	16.47	17.51	18.90
4	- Abschreibungen	0.69	1.10	1.29	1.40	1.51
5	- Produktionssteuern abzüglich Subventionen	0.51	0.68	0.69	0.68	0.61
6	= Nettowertschöpfung	7.21	11.17	14.49	15.43	16.78
Entstandene Bruttoeinkommen aus								
7	unselbständiger Arbeit	3.28	5.08	7.87	8.40	8.59
8	dar.: Bruttolohn- und -gehaltssumme	2.86	4.29	5.99	6.64	7.25
9	Unternehmertätigkeit und Vermögen	3.93	6.09	6.62	7.03	8.19
10	Bruttoanlageinvestitionen	0.67	1.04	1.33	1.78	2.05	2.18	2.34
11	Ausrüstungen	0.41	0.55	0.68	0.95	1.12	1.20	1.26
12	Bauten	0.26	0.49	0.65	0.83	0.93	0.98	1.08
13	Nettoanlageinvestitionen	0.64	0.68	0.76	0.78	0.83
14	Nettoanlagevermögen zu Wiederbeschaffungs- preisen am Jahresanfang	11.23	19.37	23.14	25.12	28.05
15	Ausrüstungen	3.34	5.03	5.79	6.20	6.66
16	Bauten	7.89	14.34	17.35	18.92	21.39
in Preisen von 1991 (Mrd. DM)								
17	Bruttowertschöpfung	23.41	26.65	25.70	27.15	28.73	29.01	29.49
18	Bruttoanlageinvestitionen	2.17	2.81	3.07	3.15	3.25	3.23	3.25
19	Ausrüstungen	1.10	1.29	1.44	1.57	1.68	1.72	1.73
20	Bauten	1.07	1.52	1.63	1.58	1.57	1.51	1.52
21	Bruttoanlagevermögen am Jahresanfang	41.14	51.30	57.02	58.87	60.69
22	Ausrüstungen	12.69	15.41	16.71	17.11	17.53
23	Bauten	28.45	35.89	40.31	41.76	43.16
24	Kapitalstock	42.20	52.26	57.94	59.78	61.59
Erwerbstätigkeit (Durchschnitt in 1000)								
25	Erwerbstätige im Inland	667	673	703	721	727
26	dar.: beschäftigte Arbeitnehmer	334	356	409	428	440
Kennziffern								
27	in % des Produktionswertes							
28	Vorleistungen (Vorleistungsquote)	68.7	66.0	64.7	62.1	60.6	60.5	60.1
29	Bruttoanlageinvestitionen	4.8	5.2	5.6	5.2	4.9	4.9	4.9
30	in % der Bruttowertschöpfung							
31	Abschreibungen	8.2	8.5	7.8	8.0	8.0
32	Nettowertschöpfung	85.7	86.3	88.0	88.1	88.8
33	in % der Nettowertschöpfung							
34	Einkommen aus unselbst. Arbeit (Lohnquote)	45.5	45.5	54.3	54.4	51.2
35	in % des Kapitalstocks							
36	Bruttoanlageinvestitionen (in Pr. v. 1991)	7.3	6.0	5.6	5.4	5.3
37	Ausrüstungen	3.4	3.0	2.9	2.9	2.8
38	Bauten	3.9	3.0	2.7	2.5	2.5
39	Kapitalkoeffizient (Verhältnis Kapitalstock zu Bruttowertschöpfung in Preisen von 1991)	1.6	1.9	2.0	2.1	2.1
40	Kapitalintensität (Kapitalstock je Erwerbs- tätigen in 1000 DM)	63.3	77.7	82.4	82.9	84.7
41	Angaben je Erwerbstätigen (1000 DM)							
42	Bruttoanlageinvestitionen (in jew. Preisen)	2.0	2.6	2.9	3.0	3.2
43	Bruttoanlageinvestitionen (in Preisen v. 1991)	.	.	4.6	4.7	4.6	4.5	4.5
44	Angaben je beschäft. Arbeitnehmer (1000 DM)							
45	Einkommen aus unselbst. Arbeit (Lohnkosten)	9.8	14.3	19.2	19.6	19.5
46	Bruttolohn- und -gehaltssumme (monatlich)	0.7	1.0	1.2	1.3	1.4
47	1970 = 100							
48	Arbeitsproduktivität (Bruttowertschöpfung in Preisen von 1991 je Erwerbstätigen)	100	105	106	104	105
49	Lohnstückkosten	100	139	185	191	189
50	Kapitalproduktivität (Bruttowertschöpfung in Preisen von 1991 zu Kapitalstock)	100	85	81	80	79
Anteil an der Summe aller Wirtschaftsbereiche (in %)								
51	Produktionswert	1.7	1.6	1.4	1.3	1.3	1.2	1.2
52	Bruttowertschöpfung	1.4	1.5	1.3	1.3	1.3	1.3	1.3
53	Nettowertschöpfung	1.3	1.3	1.4	1.4	1.4
54	Entstandene Bruttoeinkommen aus							
55	unselbständiger Arbeit	0.9	0.9	1.1	1.1	1.0
56	Unternehmertätigkeit und Vermögen	2.1	2.5	2.1	2.1	2.5
57	Bruttoanlageinvestitionen	0.9	0.9	0.8	0.8	0.8	0.7	0.7
58	Ausrüstungen	1.5	1.2	1.0	1.2	1.0	1.0	1.0
59	Bauten	0.6	0.6	0.6	0.6	0.6	0.5	0.5
60	Bruttoanlagevermögen in Preisen von 1991							
61	am Jahresanfang	0.7	0.7	0.7	0.7	0.7
62	Ausrüstungen	1.0	1.0	1.0	1.0	0.9
63	Bauten	0.6	0.6	0.6	0.7	0.7
64	Erwerbstätige im Inland	2.5	2.6	2.7	2.7	2.7

Statistisches Bundesamt Wiesbaden
Fachserie 18, Reihe S.19, 1994

Früheres Bundesgebiet
Gastgewerbe, Heime

Gegenstand der Nachweisung	1981	1982	1983	1984	1985	1986	1987
in jeweiligen Preisen (Mrd. DM)							
1 Produktionswert	50.84	51.79	53.01	55.86	58.14	60.54	63.80
2 - Vorleistungen	30.34	30.69	31.27	33.67	36.02	36.76	38.32
3 = Bruttowertschöpfung	20.50	21.10	21.74	22.19	22.12	23.78	25.48
4 - Abschreibungen	1.62	1.72	1.79	1.88	1.96	2.03	2.11
5 - Produktionssteuern abzüglich Subventionen	0.55	0.55	0.55	0.57	0.66	0.73	0.74
6 = Nettowertschöpfung	18.33	18.83	19.40	19.74	19.50	21.02	22.63
7 Entstandene Bruttoeinkommen aus unselbständiger Arbeit	9.74	10.41	10.86	11.41	12.06	12.94	13.02
8 der.: Bruttolohn- und -gehaltssumme	7.84	8.45	8.84	9.33	9.83	10.28	10.87
9 Unternehmertätigkeit und Vermögen	8.59	8.42	8.54	8.33	7.44	8.08	9.61
10 Bruttoanlageinvestitionen	2.46	2.49	2.55	2.63	2.69	2.75	2.84
11 Ausrüstungen	1.37	1.22	1.39	1.56	1.70	1.67	1.64
12 Bauten	1.09	1.27	1.16	1.07	0.99	1.08	1.20
13 Nettoanlageinvestitionen	0.84	0.77	0.76	0.75	0.73	0.72	0.73
14 Nettoanlagevermögen zu Wiederbeschaffungs- preisen am Jahresanfang	30.84	33.26	34.45	36.04	37.38	38.44	39.68
15 Ausrüstungen	7.15	7.76	8.05	8.41	8.82	9.24	9.59
16 Bauten	23.69	25.50	26.40	27.63	28.56	29.20	30.09
in Preisen von 1991 (Mrd. DM)							
17 Bruttowertschöpfung	29.79	28.70	27.92	28.54	28.31	28.15	29.17
18 Bruttoanlageinvestitionen	3.25	3.17	3.16	3.16	3.17	3.18	3.24
19 Ausrüstungen	1.80	1.52	1.68	1.83	1.94	1.86	1.80
20 Bauten	1.45	1.65	1.48	1.33	1.23	1.32	1.44
21 Bruttoanlagevermögen am Jahresanfang	62.50	64.29	65.96	67.62	69.28	70.93	72.55
22 Ausrüstungen	17.94	18.40	18.55	18.86	19.33	19.89	20.34
23 Bauten	44.56	45.89	47.41	48.76	49.95	51.04	52.21
24 Kapitalstock	63.39	65.12	66.79	68.45	70.10	71.74	73.36
Erwerbstätigkeit (Durchschnitt in 1000)							
25 Erwerbstätige im Inland	741	758	769	784	800	812	828
26 dar.: beschäftigte Arbeitnehmer	453	469	477	489	502	510	523
Kennziffern							
27 in % des Produktionswertes							
28 Vorleistungen (Vorleistungsquote)	59.7	59.3	59.0	60.3	62.0	60.7	60.1
29 Bruttoanlageinvestitionen	4.8	4.8	4.8	4.7	4.6	4.5	4.5
30 in % der Bruttowertschöpfung							
31 Abschreibungen	7.9	8.2	8.2	8.5	8.9	8.5	8.3
32 Nettowertschöpfung	89.4	89.2	89.2	89.0	88.2	88.4	88.8
33 in % der Nettowertschöpfung							
34 Einkommen aus unselbst. Arbeit (Lohnquote) ...	53.1	55.3	56.0	57.8	61.8	61.6	57.5
35 in % des Kapitalstocks							
36 Bruttoanlageinvestitionen (in Pr. v. 1991) ...	5.1	4.9	4.7	4.6	4.5	4.4	4.4
37 Ausrüstungen	2.8	2.3	2.5	2.7	2.8	2.6	2.5
38 Bauten	2.3	2.5	2.2	1.9	1.8	1.8	2.0
39 Kapitalkoeffizient (Verhältnis Kapitalstock zu Bruttowertschöpfung in Preisen von 1991) ...	2.1	2.3	2.4	2.4	2.5	2.5	2.5
40 Kapitalintensität (Kapitalstock je Erwerbs- tätigen in 1000 DM)	85.6	85.9	86.9	87.3	87.6	88.3	88.6
41 Angaben je Erwerbstätigen (1000 DM)							
42 Bruttoanlageinvestitionen (in jew. Preisen) ..	3.3	3.3	3.3	3.4	3.4	3.4	3.4
43 Bruttoanlageinvestitionen (in Preisen v. 1991)	4.4	4.2	4.1	4.0	4.0	3.9	3.9
44 Angaben je beschäft. Arbeitnehmer (1000 DM)							
45 Einkommen aus unselbst. Arbeit (Lohnkosten) ..	21.5	22.2	22.8	23.3	24.0	25.4	24.9
46 Bruttolohn- und -gehaltssumme (monatlich)	1.4	1.5	1.5	1.6	1.6	1.7	1.7
47 1970 = 100							
48 Arbeitsproduktivität (Bruttowertschöpfung in Preisen von 1991 je Erwerbstätigen)	104	98	94	94	92	90	91
49 Lohnstückkosten	210	230	246	251	266	287	277
50 Kapitalproduktivität (Bruttowertschöpfung in Preisen von 1991 zu Kapitalstock)	77	72	69	68	66	64	65
Anteil an der Summe aller Wirtschaftsbereiche (in %)							
44 Produktionswert	1.3	1.2	1.2	1.2	1.2	1.3	1.3
45 Bruttowertschöpfung	1.4	1.4	1.3	1.3	1.2	1.3	1.3
46 Nettowertschöpfung	1.5	1.5	1.4	1.4	1.3	1.3	1.4
47 Entstandene Bruttoeinkommen aus unselbständiger Arbeit	1.1	1.1	1.1	1.2	1.2	1.2	1.2
48 Unternehmertätigkeit und Vermögen	2.6	2.4	2.1	1.9	1.6	1.6	1.9
49 Bruttoanlageinvestitionen	0.7	0.8	0.7	0.7	0.7	0.7	0.7
50 Ausrüstungen	1.0	1.0	1.0	1.1	1.1	1.0	0.9
51 Bauten	0.5	0.6	0.6	0.5	0.5	0.5	0.6
52 Bruttoanlagevermögen in Preisen von 1991 am Jahresanfang	0.7	0.7	0.7	0.7	0.7	0.7	0.7
53 Ausrüstungen	0.9	0.9	0.9	0.9	0.9	0.9	0.9
54 Bauten	0.7	0.7	0.7	0.7	0.7	0.6	0.6
55 Erwerbstätige im Inland	2.7	2.8	2.9	3.0	3.0	3.0	3.1

Statistisches Bundesamt Wiesbaden
Fachserie 18, Reihe S.19, 1994



Früheres Bundesgebiet
Gastgewerbe, Heime

Gegenstand der Nachweisung	1988	1989	1990	1991	1992	1993	1994
in jeweiligen Preisen (Mrd. DM)							
1 Produktionswert	67.14	71.78	79.14	84.38	88.09	89.76	
2 - Vorleistungen	40.46	42.97	47.04	50.11	52.04	52.96	
3 = Bruttowertschöpfung	26.68	28.81	32.10	34.27	36.05	36.80	
4 - Abschreibungen	2.18	2.28	2.43	2.61	2.75	2.83	
5 - Produktionssteuern abzüglich Subventionen	0.75	0.83	0.92	0.95	1.06	0.99	
6 = Nettowertschöpfung	23.75	25.70	28.75	30.71	32.24	32.98	
Entstandene Bruttoeinkommen aus							
7 unselbständiger Arbeit	14.33	15.30	16.94	18.97	21.89	21.39	
8 dar.: Bruttolohn- und -gehaltssumme	11.62	12.26	13.63	15.24	16.66	17.66	
9 Unternehmertätigkeit und Vermögen	9.42	10.40	11.81	11.74	10.35	11.59	
10 Bruttoanlageinvestitionen	2.94	3.05	3.23	3.15	3.24	3.24	
11 Ausrüstungen	1.77	1.84	1.95	2.16	2.15	2.09	
12 Bauten	1.17	1.21	1.28	0.99	1.09	1.15	
13 Nettoanlageinvestitionen	0.76	0.77	0.80	0.54	0.49	0.41	
14 Nettoanlagevermögen zu Wiederbeschaffungs-							
15 preisen am Jahresanfang	40.90	42.53	44.78	48.27	51.41	53.79	
16 Ausrüstungen	9.80	10.10	10.52	11.15	11.88	12.30	
Bauten	31.10	32.43	34.26	37.12	39.53	41.49	
in Preisen von 1991 (Mrd. DM)							
17 Bruttowertschöpfung	29.47	31.03	33.28	34.27	33.64	32.95	
18 Bruttoanlageinvestitionen	3.29	3.34	3.38	3.15	3.13	3.06	
19 Ausrüstungen	1.92	1.96	2.01	2.16	2.09	2.00	
20 Bauten	1.37	1.38	1.37	0.99	1.04	1.06	
21 Bruttoanlagevermögen am Jahresanfang	74.17	75.79	77.40	79.00	80.35	81.63	
22 Ausrüstungen	20.67	21.08	21.48	21.89	22.43	22.88	
23 Bauten	53.50	54.71	55.92	57.11	57.92	58.75	
24 Kapitalstock	74.98	76.59	78.20	79.67	80.99	82.22	
Erwerbstätigkeit (Durchschnitt in 1000)							
25 Erwerbstätige im Inland	852	873	914	952	976	994	
26 dar.: beschäftigte Arbeitnehmer	545	562	596	628	648	664	
Kennziffern							
27 in % des Produktionswertes							
28 Vorleistungen (Vorleistungsquote)	60.3	59.9	59.4	59.4	59.1	59.0	
Bruttoanlageinvestitionen	4.4	4.2	4.1	3.7	3.7	3.6	
29 in % der Bruttowertschöpfung							
30 Abschreibungen	8.2	7.9	7.6	7.6	7.6	7.7	
Nettowertschöpfung	89.0	89.2	89.6	89.6	89.4	89.6	
31 in % der Nettowertschöpfung							
Einkommen aus unselbst. Arbeit (Lohnquote) ...	60.3	59.5	58.9	61.8	67.9	64.9	
32 in % des Kapitalstocks							
33 Bruttoanlageinvestitionen (in Pr. v. 1991) ...	4.4	4.4	4.3	4.0	3.9	3.7	
34 Ausrüstungen	2.6	2.6	2.6	2.7	2.6	2.4	
Bauten	1.8	1.8	1.8	1.2	1.3	1.3	
35 Kapitalkoeffizient (Verhältnis Kapitalstock							
zu Bruttowertschöpfung in Preisen von 1991) ...	2.5	2.5	2.3	2.3	2.4	2.5	
36 Kapitalintensität (Kapitalstock je Erwerbs-							
tätigen in 1000 DM)	88.0	87.7	85.6	83.7	83.0	82.7	
Angaben je Erwerbstätigen (1000 DM)							
37 Bruttoanlageinvestitionen (in jew. Preisen) ..	3.5	3.5	3.5	3.3	3.3	3.3	
38 Bruttoanlageinvestitionen (in Preisen v. 1991)	3.9	3.8	3.7	3.3	3.2	3.1	
Angaben je beschäft. Arbeitnehmer (1000 DM)							
39 Einkommen aus unselbst. Arbeit (Lohnkosten) ..	26.3	27.2	28.4	30.2	33.8	32.2	
40 Bruttolohn- und -gehaltssumme (monatlich)	1.8	1.8	1.9	2.0	2.1	2.2	
1970 = 100							
41 Arbeitsproduktivität (Bruttowertschöpfung in							
Preisen von 1991 je Erwerbstätigen)	90	92	94	93	89	86	
42 Lohnstückkosten	298	301	306	329	385	381	
43 Kapitalproduktivität (Bruttowertschöpfung in							
Preisen von 1991 zu Kapitalstock)	65	67	70	71	68	66	
Anteil an der Summe aller Wirtschaftsbereiche (in %)							
44 Produktionswert	1.3	1.3	1.3	1.3	1.3	1.3	
45 Bruttowertschöpfung	1.3	1.3	1.4	1.3	1.3	1.3	
46 Nettowertschöpfung	1.4	1.4	1.5	1.4	1.4	1.5	
Entstandene Bruttoeinkommen aus							
47 unselbständiger Arbeit	1.2	1.3	1.3	1.3	1.4	1.4	
48 Unternehmertätigkeit und Vermögen	1.7	1.8	1.8	1.7	1.4	1.6	
49 Bruttoanlageinvestitionen	0.7	0.7	0.6	0.5	0.5	0.6	
50 Ausrüstungen	0.9	0.9	0.8	0.8	0.8	0.9	
51 Bauten	0.5	0.5	0.5	0.3	0.3	0.4	
Bruttoanlagevermögen in Preisen von 1991							
52 am Jahresanfang	0.7	0.7	0.7	0.7	0.7	0.7	
53 Ausrüstungen	0.9	0.9	0.9	0.9	0.9	0.9	
54 Bauten	0.6	0.6	0.6	0.6	0.6	0.6	
55 Erwerbstätige im Inland	3.1	3.2	3.2	3.3	3.3	3.4	

Statistisches Bundesamt Wiesbaden
Fachserie 18, Reihe S.19, 1994

Bildung, Wissenschaft, Kultur usw., Verlagsgewerbe

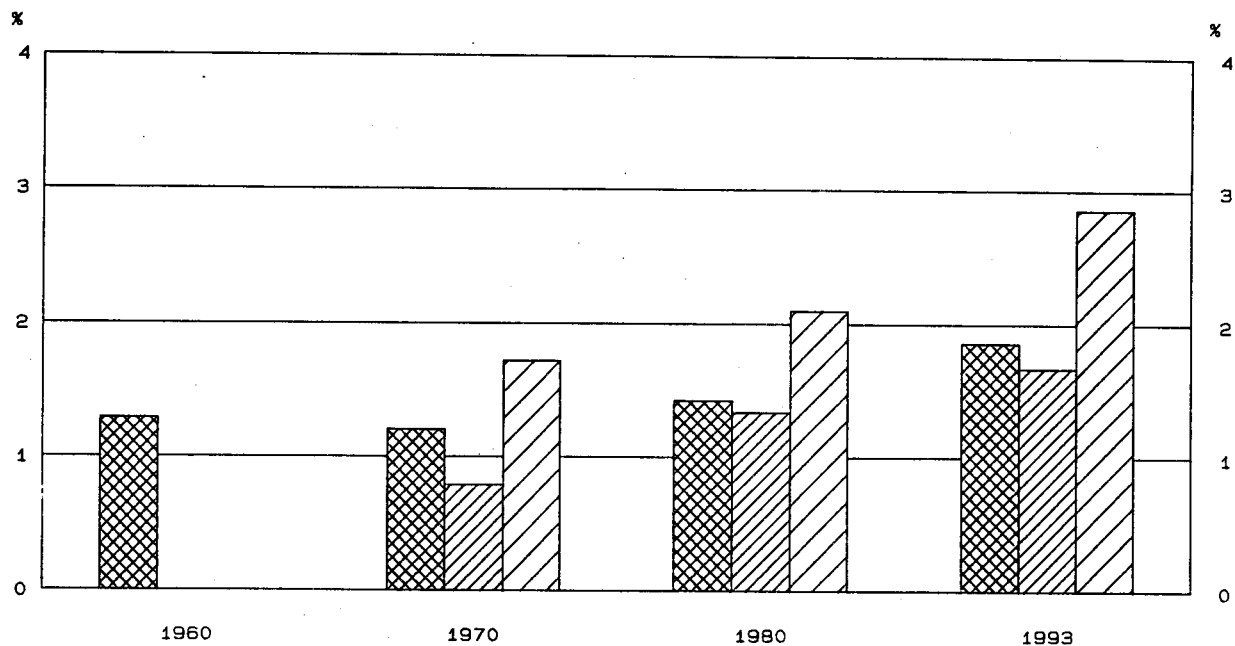

Anteile an der Summe aller Wirtschaftsbereiche

-  Bruttowertschöpfung in jeweiligen Preisen
-  Erwerbstätige im Inland
-  Kapitalstock (ohne Wohnungsbau und öff. Tiefbau)



Bruttowertschöpfung in Preisen von 1991

1960 = 100

-  Alle Wirtschaftsbereiche (unbereinigt)
-  Bildung, Wissenschaft, Kultur usw., Verlagsgewerbe

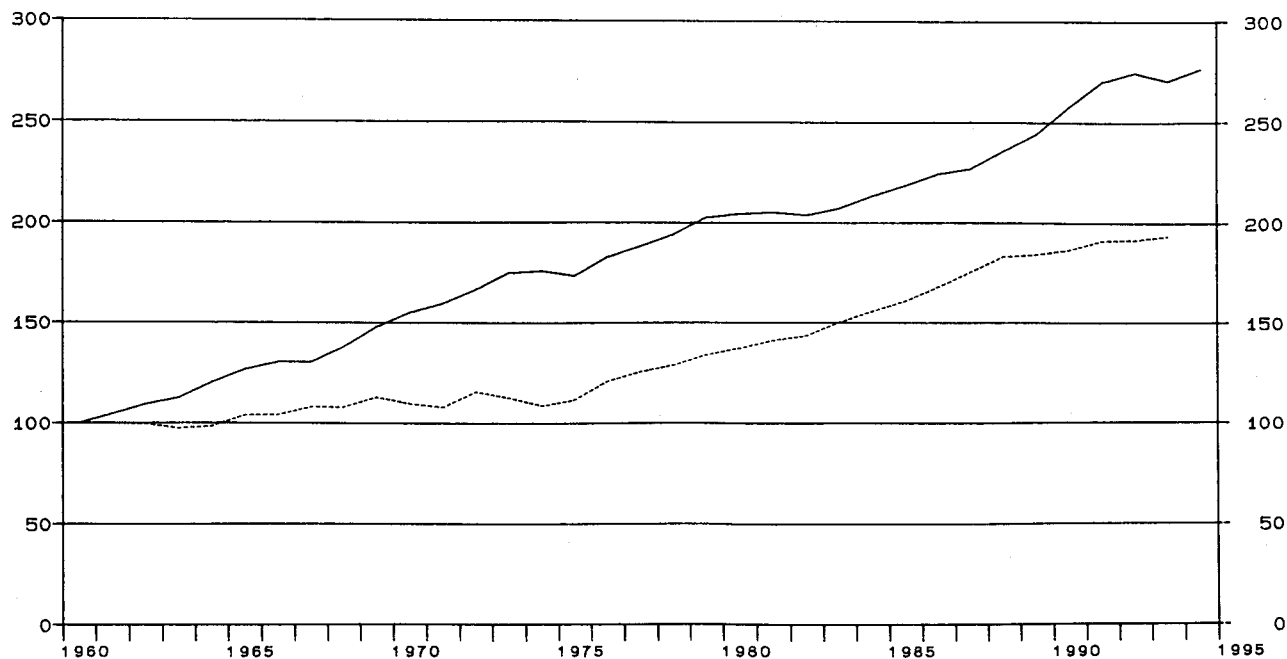

Früheres Bundesgebiet
Bildung, Wissenschaft, Kultur usw., Verlagsgewerbe

Gegenstand der Nachweisung		1960	1965	1970	1975	1978	1979	1980
in jeweiligen Preisen (Mrd. DM)								
1	Produktionswert	7.25	11.07	15.64	25.48	33.15	37.10	40.66
2	- Vorleistungen	3.36	5.53	7.88	13.49	17.08	18.81	20.49
3	= Bruttowertschöpfung	3.89	5.54	7.76	11.99	16.07	18.29	20.17
4	- Abschreibungen	0.86	1.77	2.62	3.07	3.67
5	= Produktionssteuern abzüglich Subventionen	1.33	1.94	3.01	3.15	3.30
6	= Nettowertschöpfung	5.57	8.28	10.44	12.07	13.20
7	Entstandene Bruttoeinkommen aus unselbständiger Arbeit	2.79	6.73	9.29	10.42	11.89
8	dar.: Bruttolohn- und -gehaltssumme	2.42	5.59	7.48	8.42	9.78
9	Unternehmertätigkeit und Vermögen	2.78	1.55	1.15	1.65	1.31
10	Bruttoanlageinvestitionen	0.77	1.33	2.13	3.11	5.83	7.20	7.60
11	Ausrüstungen	0.23	0.48	1.54	2.16	4.16	5.08	5.45
12	Bauten	0.54	0.85	0.59	0.95	1.67	2.12	2.15
13	Nettoanlageinvestitionen	1.27	1.34	3.21	4.13	3.93
14	Nettoanlagevermögen zu Wiederbeschaffungs- preisen am Jahresanfang	16.45	30.04	37.92	42.86	49.85
15	Ausrüstungen	4.30	8.71	12.74	14.82	17.54
16	Bauten	12.15	21.33	25.18	28.04	32.31
in Preisen von 1991 (Mrd. DM)								
17	Bruttowertschöpfung	23.19	24.11	25.42	25.91	29.78	30.96	31.76
18	Bruttoanlageinvestitionen	2.64	3.39	3.49	4.39	7.50	9.02	9.11
19	Ausrüstungen	0.38	0.72	1.99	2.56	4.71	5.77	6.10
20	Bauten	2.26	2.67	1.50	1.83	2.79	3.25	3.01
21	Bruttoanlagevermögen am Jahresanfang	53.25	71.78	84.25	90.41	97.93
22	Ausrüstungen	8.31	16.30	23.03	26.59	31.07
23	Bauten	44.94	55.48	61.22	63.82	66.86
24	Kapitalstock	54.77	73.52	87.33	94.17	101.65
Erwerbstätigkeit (Durchschnitt in 1000)								
25	Erwerbstätige im Inland	209	278	318	333	360
26	dar.: beschäftigte Arbeitnehmer	170	243	279	294	320
Kennziffern								
27	in % des Produktionswertes Vorleistungen (Vorleistungsquote)	46.3	50.0	50.4	52.9	51.5	50.7	50.4
28	Bruttoanlageinvestitionen	10.6	12.0	13.6	12.2	17.6	19.4	18.7
29	in % der Bruttowertschöpfung Abschreibungen	11.1	14.8	16.3	16.8	18.2
30	Nettowertschöpfung	71.8	69.1	65.0	66.0	65.4
31	in % der Nettowertschöpfung Einkommen aus unselbst. Arbeit (Lohnquote)	50.1	81.3	89.0	86.3	90.1
32	in % des Kapitalstocks Bruttoanlageinvestitionen (in Pr. v. 1991)	6.4	6.0	8.6	9.6	9.0
33	Ausrüstungen	3.6	3.5	5.4	6.1	6.0
34	Bauten	2.7	2.5	3.2	3.5	3.0
35	Kapitalkoeffizient (Verhältnis Kapitalstock zu Bruttowertschöpfung in Preisen von 1991)	2.2	2.8	2.9	3.0	3.2
36	Kapitalintensität (Kapitalstock je Erwerbs- tätigen in 1000 DM)	262.1	264.5	274.6	282.8	282.4
37	Angaben je Erwerbstätigen (1000 DM) Bruttoanlageinvestitionen (in jew. Preisen)	10.2	11.2	18.3	21.6	21.1
38	Bruttoanlageinvestitionen (in Preisen v. 1991)	.	.	16.7	15.8	23.6	27.1	25.3
39	Angaben je beschäft. Arbeitnehmer (1000 DM) Einkommen aus unselbst. Arbeit (Lohnkosten)	16.4	27.7	33.3	35.4	37.2
40	Bruttolohn- und -gehaltssumme (monatlich)	1.2	1.9	2.2	2.4	2.5
41	1970 = 100 Arbeitsproduktivität (Bruttowertschöpfung in Preisen von 1991 je Erwerbstätigen)	100	77	77	76	73
42	Lohnstückkosten	100	220	264	283	312
43	Kapitalproduktivität (Bruttowertschöpfung in Preisen von 1991 zu Kapitalstock)	100	76	73	71	67
Anteil an der Summe aller Wirtschaftsbereiche (in %)								
44	Produktionswert	0.9	0.9	0.9	1.0	1.0	1.0	1.1
45	Bruttowertschöpfung	1.3	1.2	1.2	1.2	1.3	1.4	1.4
46	Nettowertschöpfung	1.0	1.0	1.0	1.1	1.1
47	Entstandene Bruttoeinkommen aus unselbständiger Arbeit	0.8	1.1	1.3	1.3	1.4
48	Unternehmertätigkeit und Vermögen	1.5	0.6	0.4	0.5	0.4
49	Bruttoanlageinvestitionen	1.0	1.1	1.2	1.5	2.2	2.4	2.3
50	Ausrüstungen	0.8	1.1	2.3	2.7	3.8	4.2	4.2
51	Bauten	1.2	1.1	0.6	0.7	1.0	1.2	1.0
52	Bruttoanlagevermögen in Preisen von 1991 am Jahresanfang	0.9	1.0	1.1	1.1	1.2
53	Ausrüstungen	0.7	1.0	1.3	1.5	1.7
54	Bauten	1.0	1.0	1.0	1.0	1.0
55	Erwerbstätige im Inland	0.8	1.1	1.2	1.3	1.3

Statistisches Bundesamt Wiesbaden
Fachserie 18, Reihe S.19, 1994

Früheres Bundesgebiet
Bildung, Wissenschaft, Kultur usw., Verlagsgewerbe

Gegenstand der Nachweisung	1981	1982	1983	1984	1985	1986	1987
in jeweiligen Preisen (Mrd. DM)							
1 Produktionswert	44.73	47.24	52.49	56.47	59.31	62.38	66.97
2 - Vorleistungen	22.74	23.97	26.88	29.02	29.99	30.74	32.91
3 = Bruttowertschöpfung	21.99	23.27	25.61	27.45	29.32	31.64	34.06
4 - Abschreibungen	4.38	4.97	5.46	5.92	6.34	6.50	6.67
5 - Produktionssteuern abzüglich Subventionen	3.36	3.49	3.47	3.70	4.07	4.76	4.88
6 = Nettowertschöpfung	14.25	14.81	16.68	17.83	18.91	20.38	22.51
Entstandene Bruttoeinkommen aus							
7 unselbständiger Arbeit	13.12	13.16	13.43	14.19	15.23	15.62	16.67
8 dar.: Brutto Lohn- und -gehaltssumme	10.69	10.75	10.95	11.52	12.55	12.63	13.46
9 Unternehmertätigkeit und Vermögen	1.13	1.65	3.25	3.64	3.68	4.76	5.84
10 Bruttoanlageinvestitionen	7.98	7.63	8.44	9.22	9.23	9.51	10.48
11 Ausrüstungen	5.73	5.07	5.53	6.18	6.08	6.18	6.96
12 Bauten	2.25	2.56	2.91	3.04	3.15	3.33	3.52
13 Nettoanlageinvestitionen	3.60	2.66	2.98	3.30	2.89	3.01	3.81
14 Nettoanlagevermögen zu Wiederbeschaffungs-							
preisen am Jahresanfang	56.93	63.53	67.07	71.54	75.86	78.83	81.68
15 Ausrüstungen	20.71	24.14	25.86	27.40	29.10	29.69	29.59
16 Bauten	36.22	39.39	41.21	44.14	46.76	49.14	52.09
in Preisen von 1991 (Mrd. DM)							
17 Bruttowertschöpfung	32.71	33.25	34.80	36.07	37.24	38.90	40.63
18 Bruttoanlageinvestitionen	9.05	8.46	9.18	9.80	9.71	10.09	11.22
19 Ausrüstungen	6.08	5.16	5.49	6.04	5.82	6.05	7.03
20 Bauten	2.97	3.30	3.69	3.76	3.89	4.04	4.19
21 Bruttoanlagevermögen am Jahresanfang	105.37	112.51	118.73	125.27	131.96	138.05	144.02
22 Ausrüstungen	35.73	40.15	43.33	46.46	49.69	52.21	54.49
23 Bauten	69.64	72.36	75.40	78.81	82.27	85.84	89.53
24 Kapitalstock	108.94	115.62	122.00	128.61	135.00	141.03	147.33
Erwerbstätigkeit (Durchschnitt in 1000)							
25 Erwerbstätige im Inland	375	364	361	374	396	390	402
26 dar.: beschäftigte Arbeitnehmer	331	320	317	324	342	333	343
Kennziffern							
27 in % des Produktionswertes							
28 Vorleistungen (Vorleistungsquote)	50.8	50.7	51.2	51.4	50.6	49.3	49.1
29 Bruttoanlageinvestitionen	17.8	16.2	16.1	16.3	15.6	15.2	15.6
30 in % der Bruttowertschöpfung							
31 Abschreibungen	19.9	21.4	21.3	21.6	21.6	20.5	19.6
32 Nettowertschöpfung	64.8	63.6	65.1	65.0	64.5	64.4	66.1
33 in % der Nettowertschöpfung							
34 Einkommen aus unselbst. Arbeit (Lohnquote) ...	92.1	88.9	80.5	79.6	80.5	76.6	74.1
35 in % des Kapitalstocks							
36 Bruttoanlageinvestitionen (in Pr. v. 1991) ...	8.3	7.3	7.5	7.6	7.2	7.2	7.6
37 Ausrüstungen	5.6	4.5	4.5	4.7	4.3	4.3	4.8
38 Bauten	2.7	2.9	3.0	2.9	2.9	2.9	2.8
39 Kapitalkoeffizient (Verhältnis Kapitalstock							
zu Bruttowertschöpfung in Preisen von 1991) ...	3.3	3.5	3.5	3.6	3.6	3.6	3.6
40 Kapitalintensität (Kapitalstock je Erwerbs-							
tätigen in 1000 DM)	290.5	317.6	337.9	343.9	340.9	361.6	366.5
Angaben je Erwerbstätigen (1000 DM)							
37 Bruttoanlageinvestitionen (in jew. Preisen) ..	21.3	21.0	23.4	24.7	23.3	24.4	26.1
38 Bruttoanlageinvestitionen (in Preisen v. 1991)	24.1	23.2	25.4	26.2	24.5	25.9	27.9
Angaben je beschäft. Arbeitnehmer (1000 DM)							
39 Einkommen aus unselbst. Arbeit (Lohnkosten) ..	39.6	41.1	42.4	43.8	44.5	46.9	48.6
40 Brutto Lohn- und -gehaltssumme (monatlich)	2.7	2.8	2.9	3.0	3.1	3.2	3.3
1970 = 100							
41 Arbeitsproduktivität (Bruttowertschöpfung in							
Preisen von 1991 je Erwerbstätigen)	72	75	79	79	77	82	83
42 Lohnstückkosten	337	334	326	337	351	349	356
43 Kapitalproduktivität (Bruttowertschöpfung in							
Preisen von 1991 zu Kapitalstock)	65	62	61	60	59	59	59
Anteil an der Summe aller Wirtschaftsbereiche (in %)							
44 Produktionswert	1.1	1.1	1.2	1.2	1.2	1.3	1.4
45 Bruttowertschöpfung	1.5	1.5	1.6	1.6	1.7	1.7	1.8
46 Nettowertschöpfung	1.2	1.2	1.2	1.3	1.3	1.3	1.4
Entstandene Bruttoeinkommen aus							
47 unselbständiger Arbeit	1.5	1.4	1.4	1.4	1.5	1.5	1.5
48 Unternehmertätigkeit und Vermögen	0.3	0.5	0.8	0.8	0.8	1.0	1.2
49 Bruttoanlageinvestitionen	2.4	2.3	2.4	2.6	2.5	2.5	2.7
50 Ausrüstungen	4.3	3.9	3.9	4.3	3.8	3.7	3.9
51 Bauten	1.1	1.3	1.4	1.4	1.6	1.6	1.6
Bruttoanlagevermögen in Preisen von 1991							
52 am Jahresanfang	1.2	1.2	1.3	1.3	1.4	1.4	1.4
53 Ausrüstungen	1.9	2.0	2.2	2.3	2.4	2.5	2.5
54 Bauten	1.0	1.0	1.0	1.1	1.1	1.1	1.1
55 Erwerbstätige im Inland	1.4	1.4	1.4	1.4	1.5	1.5	1.5

Statistisches Bundesamt Wiesbaden
Fachserie 18, Reihe S.19, 1994



Früheres Bundesgebiet
Bildung, Wissenschaft, Kultur usw., Verlagsgewerbe

Gegenstand der Nachweisung	1988	1989	1990	1991	1992	1993	1994
in jeweiligen Preisen (Mrd. DM)							
1 Produktionswert	71.75	75.67	81.51	89.08	98.03	102.75	
2 - Vorleistungen	35.18	37.55	40.76	44.82	49.36	51.67	
3 = Bruttowertschöpfung	36.57	38.12	40.75	44.26	48.67	51.08	
4 - Abschreibungen	7.02	7.59	8.28	9.34	10.21	10.60	
5 - Produktionssteuern abzüglich Subventionen	5.00	5.02	5.41	5.75	6.74	6.95	
6 = Nettowertschöpfung	24.55	25.51	27.06	29.17	31.72	33.53	
7 Entstandene Bruttoeinkommen aus unselbständiger Arbeit	18.01	18.43	19.49	21.97	23.64	24.19	
8 dar.: Bruttolohn- und -gehaltssumme	14.31	15.15	16.31	17.84	19.30	20.30	
9 Unternehmertätigkeit und Vermögen	6.54	7.08	7.57	7.20	8.08	9.34	
10 Bruttoanlageinvestitionen	11.28	12.47	13.98	15.32	14.11	11.82	
11 Ausrüstungen	7.60	8.40	9.55	10.68	9.53	7.01	
12 Bauten	3.68	4.07	4.43	4.64	4.58	4.81	
13 Nettoanlageinvestitionen	4.26	4.88	5.70	5.98	3.90	1.22	
14 Nettoanlagevermögen zu Wiederbeschaffungs- preisen am Jahresanfang	85.63	91.35	98.51	108.33	118.86	126.11	
15 Ausrüstungen	30.35	32.22	34.58	37.41	40.69	41.73	
16 Bauten	55.28	59.13	63.93	70.92	78.17	84.38	
in Preisen von 1991 (Mrd. DM)							
17 Bruttowertschöpfung	42.39	42.67	43.21	44.26	44.38	44.81	
18 Bruttoanlageinvestitionen	11.99	12.96	14.31	15.32	13.88	11.46	
19 Ausrüstungen	7.71	8.36	9.58	10.68	9.53	7.03	
20 Bauten	4.28	4.60	4.73	4.64	4.35	4.43	
21 Bruttoanlagevermögen am Jahresanfang	150.65	157.67	165.33	174.02	183.41	191.01	
22 Ausrüstungen	57.30	60.44	63.92	68.33	73.57	77.33	
23 Bauten	93.35	97.23	101.41	105.69	109.84	113.68	
24 Kapitalstock	154.16	161.50	169.67	178.71	187.21	193.26	
Erwerbstätigkeit (Durchschnitt in 1000)							
25 Erwerbstätige im Inland	418	433	449	466	480	485	
26 dar.: beschäftigte Arbeitnehmer	355	366	379	392	403	406	
Kennziffern							
27 in % des Produktionswertes Vorleistungen (Vorleistungsquote)	49.0	49.6	50.0	50.3	50.4	50.3	
28 Bruttoanlageinvestitionen	15.7	16.5	17.2	17.2	14.4	11.5	
29 in % der Bruttowertschöpfung Abschreibungen	19.2	19.9	20.3	21.1	21.0	20.8	
30 Nettowertschöpfung	67.1	68.9	66.4	65.9	65.2	65.6	
31 in % der Nettowertschöpfung Einkommen aus unselbst. Arbeit (Lohnquote) ...	73.4	72.2	72.0	75.3	74.5	72.1	
32 in % des Kapitalstocks Bruttoanlageinvestitionen (in Pr. v. 1991) ...	7.8	8.0	8.4	8.6	7.4	5.9	
33 Ausrüstungen	5.0	5.2	5.6	6.0	5.1	3.6	
34 Bauten	2.8	2.8	2.8	2.6	2.3	2.3	
35 Kapitalkoeffizient (Verhältnis Kapitalstock zu Bruttowertschöpfung in Preisen von 1991) ...	3.6	3.8	3.9	4.0	4.2	4.3	
36 Kapitalintensität (Kapitalstock je Erwerbs- tätigen in 1000 DM)	368.8	373.0	377.9	383.5	390.0	398.5	
37 Angaben je Erwerbstätigen (1000 DM) Bruttoanlageinvestitionen (in jew. Preisen) ..	27.0	28.8	31.1	32.9	29.4	24.4	
38 Bruttoanlageinvestitionen (in Preisen v. 1991)	28.7	29.9	31.9	32.9	28.9	23.6	
39 Angaben je beschäft. Arbeitnehmer (1000 DM) Einkommen aus unselbst. Arbeit (Lohnkosten) ..	50.7	50.4	51.4	56.0	58.7	59.6	
40 Bruttolohn- und -gehaltssumme (monatlich)	3.4	3.4	3.6	3.8	4.0	4.2	
41 1970 = 100 Arbeitsproduktivität (Bruttowertschöpfung in Preisen von 1991 je Erwerbstätigen)	83	81	79	78	76	76	
42 Lohnstückkosten	371	379	396	437	470	478	
43 Kapitalproduktivität (Bruttowertschöpfung in Preisen von 1991 zu Kapitalstock)	59	57	55	53	51	50	
Anteil an der Summe aller Wirtschaftsbereiche (in %)							
44 Produktionswert	1.4	1.4	1.4	1.4	1.4	1.5	
45 Bruttowertschöpfung	1.8	1.8	1.7	1.7	1.8	1.9	
46 Nettowertschöpfung	1.4	1.4	1.4	1.4	1.4	1.5	
47 Entstandene Bruttoeinkommen aus unselbständiger Arbeit	1.5	1.5	1.5	1.5	1.5	1.6	
48 Unternehmertätigkeit und Vermögen	1.2	1.2	1.2	1.0	1.1	1.3	
49 Bruttoanlageinvestitionen	2.7	2.7	2.7	2.7	2.4	2.2	
50 Ausrüstungen	4.0	3.9	3.9	3.9	3.6	3.2	
51 Bauten	1.6	1.7	1.6	1.6	1.4	1.5	
52 Bruttoanlagevermögen in Preisen von 1991 am Jahresanfang	1.4	1.5	1.5	1.5	1.6	1.6	
53 Ausrüstungen	2.6	2.7	2.7	2.8	2.9	2.9	
54 Bauten	1.1	1.1	1.2	1.2	1.2	1.2	
55 Erwerbstätige im Inland	1.5	1.6	1.6	1.6	1.6	1.7	

Statistisches Bundesamt Wiesbaden
Fachserie 18, Reihe S.19, 1994

Gesundheits- und Veterinärwesen

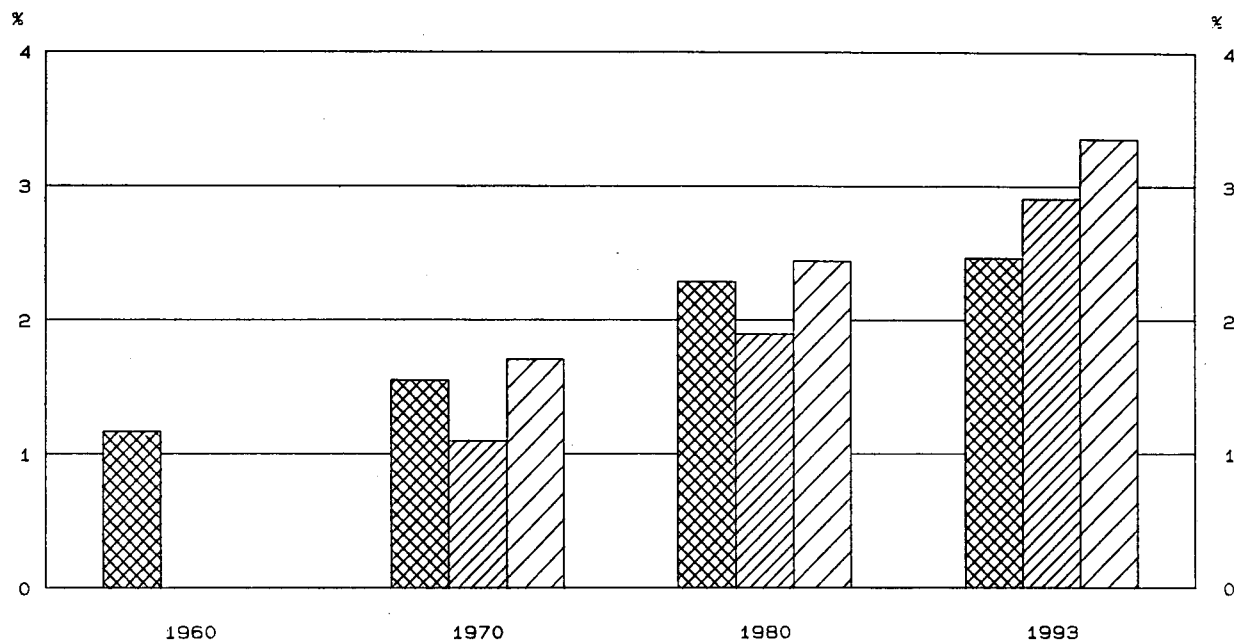

Anteile an der Summe aller Wirtschaftsbereiche

-  Bruttowertschöpfung in jeweiligen Preisen
-  Erwerbstätige im Inland
-  Kapitalstock (ohne Wohnungsbau und öff. Tiefbau)



Bruttowertschöpfung in Preisen von 1991

1960 = 100

-  Alle Wirtschaftsbereiche (unbereinigt)
-  Gesundheits- und Veterinärwesen

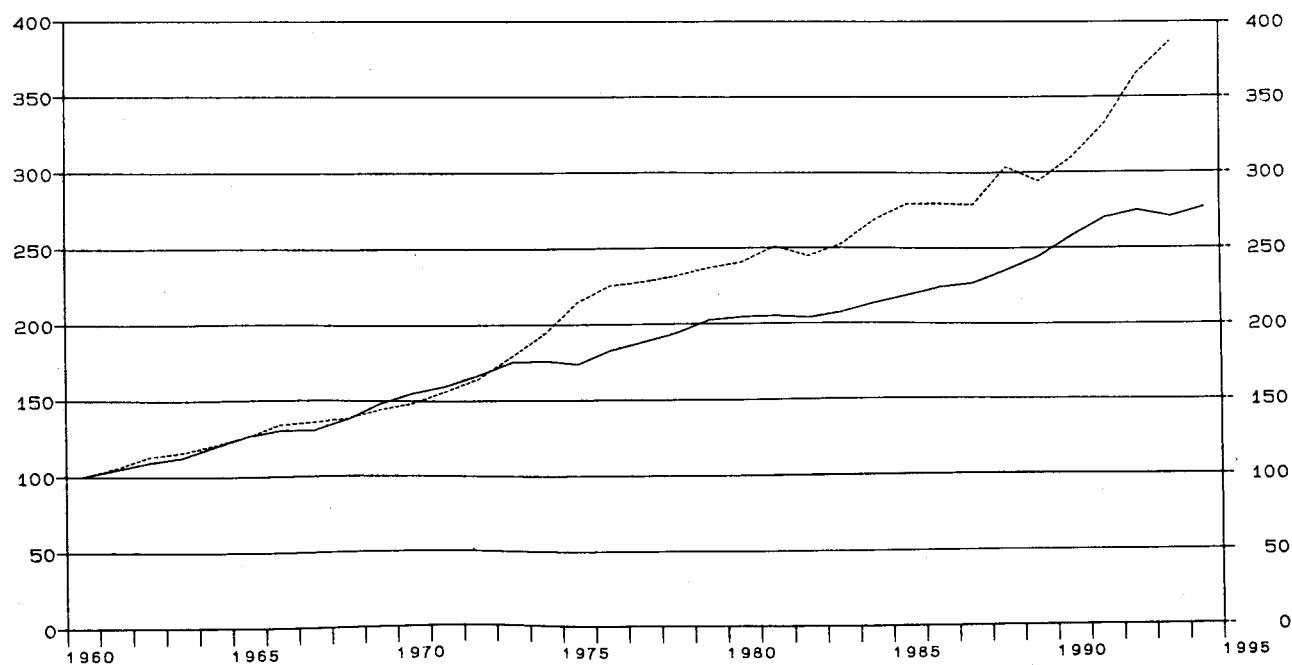

Früheres Bundesgebiet
Gesundheits- und Veterinärwesen

Gegenstand der Nachweisung		1960	1965	1970	1975	1978	1979	1980
in jeweiligen Preisen (Mrd. DM)								
1	Produktionswert	4.71	7.92	13.30	31.44	39.33	42.62	46.32
2	- Vorleistungen	1.19	1.86	3.30	9.06	11.63	12.94	14.02
3	= Bruttowertschöpfung	3.52	6.06	10.00	22.38	27.70	29.68	32.30
4	- Abschreibungen	0.68	1.50	2.40	2.87	3.44
5	= Produktionssteuern abzüglich Subventionen	0.02	-0.04	-0.08	-0.09	-0.08
6	= Nettowertschöpfung	9.30	20.92	25.38	26.90	28.94
Entstandene Bruttoeinkommen aus								
7	unselbständiger Arbeit	1.86	5.24	7.36	8.19	9.00
8	dar.: Bruttolohn- und -gehaltssumme	1.62	4.48	6.23	6.93	7.63
9	Unternehmertätigkeit und Vermögen	7.44	15.68	18.02	18.71	19.94
10	Bruttoanlageinvestitionen	0.68	1.20	1.81	3.82	6.90	8.27	8.70
11	Ausrüstungen	0.22	0.46	1.19	2.44	4.25	5.22	5.45
12	Bauten	0.46	0.74	0.62	1.38	2.65	3.05	3.25
13	Nettoanlageinvestitionen	1.13	2.32	4.50	5.40	5.26
14	Nettoanlagevermögen zu Wiederbeschaffungs- preisen am Jahresanfang	14.75	29.86	42.68	50.34	59.75
15	Ausrüstungen	3.63	8.30	13.74	16.48	19.94
16	Bauten	11.12	21.56	28.94	33.86	39.81
in Preisen von 1991 (Mrd. DM)								
17	Bruttowertschöpfung	17.60	22.24	26.11	37.72	40.73	41.69	42.34
18	Bruttoanlageinvestitionen	2.59	3.45	3.75	6.27	9.97	11.28	11.19
19	Ausrüstungen	0.47	0.89	2.02	3.35	5.46	6.55	6.59
20	Bauten	2.12	2.56	1.73	2.92	4.51	4.73	4.60
21	Bruttoanlagevermögen am Jahresanfang	52.81	75.95	95.15	103.99	114.02
22	Ausrüstungen	9.20	17.65	26.90	31.36	36.79
23	Bauten	43.61	58.30	68.25	72.63	77.23
24	Kapitalstock	54.43	78.67	99.57	109.00	118.91
Erwerbstätigkeit (Durchschnitt in 1000)								
25	Erwerbstätige im Inland	291	412	473	495	511
26	dar.: beschäftigte Arbeitnehmer	185	310	366	385	401
Kennziffern								
27	in % des Produktionswertes							
28	Vorleistungen (Vorleistungsquote)	25.3	23.5	24.8	28.8	29.6	30.4	30.3
29	Bruttoanlageinvestitionen	14.4	15.2	13.6	12.2	17.5	19.4	18.8
30	in % der Bruttowertschöpfung							
31	Abschreibungen	6.8	6.7	8.7	9.7	10.7
32	Nettowertschöpfung	93.0	93.5	91.6	90.6	89.6
33	in % der Nettowertschöpfung							
34	Einkommen aus unselbst. Arbeit (Lohnquote)	20.0	25.0	29.0	30.4	31.1
35	in % des Kapitalstocks							
36	Bruttoanlageinvestitionen (in Pr. v. 1991)	6.9	8.0	10.0	10.3	9.4
37	Ausrüstungen	3.7	4.3	5.5	6.0	5.5
38	Bauten	3.2	3.7	4.5	4.3	3.9
39	Kapitalkoeffizient (Verhältnis Kapitalstock zu Bruttowertschöpfung in Preisen von 1991)	2.1	2.1	2.4	2.6	2.8
40	Kapitalintensität (Kapitalstock je Erwerbs- tätigen in 1000 DM)	187.1	190.9	210.5	220.2	232.7
41	Angaben je Erwerbstätigen (1000 DM)							
42	Bruttoanlageinvestitionen (in jew. Preisen)	6.2	9.3	14.6	16.7	17.0
43	Bruttoanlageinvestitionen (in Preisen v. 1991)	.	.	12.9	15.2	21.1	22.8	21.9
44	Angaben je beschäft. Arbeitnehmer (1000 DM)							
45	Einkommen aus unselbst. Arbeit (Lohnkosten)	10.1	16.9	20.1	21.3	22.4
46	Bruttolohn- und -gehaltssumme (monatlich)	0.7	1.2	1.4	1.5	1.6
47	1970 = 100							
48	Arbeitsproduktivität (Bruttowertschöpfung in Preisen von 1991 je Erwerbstätigen)	100	102	96	94	92
49	Lohnstückkosten	100	165	208	225	242
50	Kapitalproduktivität (Bruttowertschöpfung in Preisen von 1991 zu Kapitalstock)	100	100	85	80	74
Anteil an der Summe aller Wirtschaftsbereiche (in %)								
51	Produktionswert	0.6	0.6	0.8	1.2	1.2	1.2	1.2
52	Bruttowertschöpfung	1.2	1.3	1.5	2.2	2.2	2.2	2.3
53	Nettowertschöpfung	1.7	2.5	2.4	2.4	2.4
54	Entstandene Bruttoeinkommen aus							
55	unselbständiger Arbeit	0.5	0.9	1.0	1.0	1.0
56	Unternehmertätigkeit und Vermögen	3.9	6.4	5.7	5.6	6.1
57	Bruttoanlageinvestitionen	0.9	1.0	1.0	1.8	2.6	2.7	2.6
58	Ausrüstungen	0.8	1.0	1.8	3.0	3.9	4.3	4.2
59	Bauten	1.0	1.0	0.6	1.1	1.7	1.7	1.6
60	Bruttoanlagevermögen in Preisen von 1991							
61	am Jahresanfang	0.9	1.1	1.2	1.3	1.3
62	Ausrüstungen	0.7	1.1	1.6	1.8	2.0
63	Bauten	1.0	1.0	1.1	1.1	1.2
64	Erwerbstätige im Inland	1.1	1.6	1.8	1.9	1.9

Statistisches Bundesamt Wiesbaden
Fachserie 18, Reihe S.19, 1994

Früheres Bundesgebiet
Gesundheits- und Veterinärwesen

Gegenstand der Nachweisung		1981	1982	1983	1984	1985	1986	1987
in jeweiligen Preisen (Mrd. DM)								
1	Produktionswert	50.44	49.53	52.28	56.57	59.65	61.16	62.18
2	- Vorleistungen	15.34	14.88	15.72	17.01	18.00	18.42	18.64
3	= Bruttowertschöpfung	35.10	34.65	36.56	39.56	41.65	42.74	43.54
4	- Abschreibungen	4.02	4.58	5.05	5.51	5.95	6.25	6.57
5	= Produktionssteuern abzüglich Subventionen	-0.13	-0.15	-0.17	-0.14	-0.15	-0.14	-0.20
6	= Nettowertschöpfung	31.21	30.22	31.68	34.19	35.85	36.63	37.17
7	Entstandene Bruttoeinkommen aus unselbständiger Arbeit	9.90	11.06	11.60	12.26	13.77	14.91	15.43
8	dar.: Bruttolohn- und -gehaltssumme	8.39	9.31	9.77	10.30	11.05	11.83	12.59
9	Unternehmertätigkeit und Vermögen	21.31	19.16	20.08	21.93	22.08	21.72	21.74
10	Bruttoanlageinvestitionen	9.00	8.33	8.95	9.75	9.22	9.45	10.43
11	Ausrüstungen	5.62	5.04	5.61	6.31	5.95	6.25	7.13
12	Bauten	3.38	3.29	3.34	3.44	3.27	3.20	3.30
13	Nettoanlageinvestitionen	4.98	3.75	3.90	4.24	3.27	3.20	3.86
14	Nettoanlagevermögen zu Wiederbeschaffungs- preisen am Jahresanfang	69.06	77.97	83.02	89.11	94.71	98.76	102.60
15	Ausrüstungen	23.57	27.30	29.67	31.92	34.32	35.61	36.47
16	Bauten	45.49	50.67	53.35	57.19	60.39	63.15	66.13
in Preisen von 1991 (Mrd. DM)								
17	Bruttowertschöpfung	44.15	43.00	44.44	47.26	49.16	49.21	49.06
18	Bruttoanlageinvestitionen	11.00	9.80	10.22	10.87	10.13	10.30	11.30
19	Ausrüstungen	6.51	5.58	6.03	6.65	6.15	6.47	7.43
20	Bauten	4.49	4.22	4.19	4.22	3.98	3.83	3.87
21	Bruttoanlagevermögen am Jahresanfang	123.81	133.24	141.22	149.36	157.83	165.17	172.26
22	Ausrüstungen	42.12	47.21	51.13	55.25	59.68	63.23	66.69
23	Bauten	81.69	86.03	90.09	94.11	98.15	101.94	105.57
24	Kapitalstock	128.52	137.23	145.29	153.59	161.50	168.71	176.07
Erwerbstätigkeit (Durchschnitt in 1000)								
25	Erwerbstätige im Inland	531	556	569	581	599	618	639
26	dar.: beschäftigte Arbeitnehmer	419	437	443	452	468	484	500
Kennziffern								
27	in % des Produktionswertes Vorleistungen (Vorleistungsquote)	30.4	30.0	30.1	30.1	30.2	30.1	30.0
28	Bruttoanlageinvestitionen	17.8	16.8	17.1	17.2	15.5	15.5	16.8
29	in % der Bruttowertschöpfung Abschreibungen	11.5	13.2	13.8	13.9	14.3	14.6	15.1
30	Nettowertschöpfung	88.9	87.2	86.7	86.4	86.1	85.7	85.4
31	in % der Nettowertschöpfung Einkommen aus unselbst. Arbeit (Lohnquote) ...	31.7	36.6	36.6	35.9	38.4	40.7	41.5
32	in % des Kapitalstocks Bruttoanlageinvestitionen (in Pr. v. 1991) ...	8.6	7.1	7.0	7.1	6.3	6.1	6.4
33	Ausrüstungen	5.1	4.1	4.2	4.3	3.8	3.8	4.2
34	Bauten	3.5	3.1	2.9	2.7	2.5	2.3	2.2
35	Kapitalkoeffizient (Verhältnis Kapitalstock zu Bruttowertschöpfung in Preisen von 1991) ...	2.9	3.2	3.3	3.2	3.3	3.4	3.6
36	Kapitalintensität (Kapitalstock je Erwerbs- tätigen in 1000 DM)	242.0	246.8	255.3	264.4	269.6	273.0	275.5
37	Angaben je Erwerbstätigen (1000 DM) Bruttoanlageinvestitionen (in jew. Preisen) ..	16.9	15.0	15.7	16.8	15.4	15.3	16.3
38	Bruttoanlageinvestitionen (in Preisen v. 1991)	20.7	17.6	18.0	18.7	16.9	16.7	17.7
39	Angaben je beschäft. Arbeitnehmer (1000 DM) Einkommen aus unselbst. Arbeit (Lohnkosten) ..	23.6	25.3	26.2	27.1	29.4	30.8	30.9
40	Bruttolohn- und -gehaltssumme (monatlich)	1.7	1.8	1.8	1.9	2.0	2.0	2.1
41	1970 = 100 Arbeitsproduktivität (Bruttowertschöpfung in Preisen von 1991 je Erwerbstätigen)	93	86	87	91	91	89	86
42	Lohnstückkosten	254	292	299	298	320	345	359
43	Kapitalproduktivität (Bruttowertschöpfung in Preisen von 1991 zu Kapitalstock)	72	65	64	64	63	61	58
Anteil an der Summe aller Wirtschaftsbereiche (in %)								
44	Produktionswert	1.2	1.2	1.2	1.2	1.2	1.3	1.3
45	Bruttowertschöpfung	2.4	2.2	2.3	2.3	2.3	2.3	2.3
46	Nettowertschöpfung	2.5	2.4	2.3	2.4	2.4	2.3	2.3
47	Entstandene Bruttoeinkommen aus unselbständiger Arbeit	1.1	1.2	1.2	1.2	1.3	1.4	1.4
48	Unternehmertätigkeit und Vermögen	6.3	5.4	5.0	5.0	4.8	4.4	4.3
49	Bruttoanlageinvestitionen	2.7	2.5	2.6	2.7	2.5	2.5	2.6
50	Ausrüstungen	4.3	3.9	4.0	4.4	3.7	3.7	4.0
51	Bauten	1.7	1.6	1.6	1.6	1.6	1.5	1.5
52	Bruttoanlagevermögen in Preisen von 1991 am Jahresanfang	1.4	1.5	1.5	1.6	1.6	1.7	1.7
53	Ausrüstungen	2.2	2.4	2.6	2.7	2.9	3.0	3.1
54	Bauten	1.2	1.2	1.2	1.3	1.3	1.3	1.3
55	Erwerbstätige im Inland	2.0	2.1	2.2	2.2	2.3	2.3	2.4

Statistisches Bundesamt Wiesbaden
Fachserie 18, Reihe S.19, 1994

Früheres Bundesgebiet
Gesundheits- und Veterinärwesen

Gegenstand der Nachweisung	1988	1989	1990	1991	1992	1993	1994
in jeweiligen Preisen (Mrd. DM)							
1 Produktionswert	69.33	68.70	75.27	83.72	93.47	97.04	
2 - Vorleistungen	21.20	20.66	22.59	25.24	28.36	29.42	
3 = Bruttowertschöpfung	48.13	48.04	52.68	58.48	65.11	67.62	
4 - Abschreibungen	6.81	7.33	8.09	9.07	9.80	10.25	
5 - Produktionssteuern abzüglich Subventionen	-0.16	-0.13	-0.17	-0.20	-0.19	-0.19	
6 = Nettowertschöpfung	41.48	40.84	44.76	49.61	55.50	57.56	
7 Entstandene Bruttoeinkommen aus unselbständiger Arbeit	15.92	17.08	17.86	20.61	22.88	24.87	
8 dar.: Bruttolohn- und -gehaltssumme	13.30	14.03	15.15	17.01	19.01	20.55	
9 Unternehmertätigkeit und Vermögen	25.56	23.76	26.90	29.00	32.62	32.69	
10 Bruttoanlageinvestitionen	11.06	12.07	14.22	15.12	14.36	12.29	
11 Ausrüstungen	7.46	8.22	9.76	10.42	9.70	7.23	
12 Bauten	3.60	3.85	4.46	4.70	4.66	5.06	
13 Nettoanlageinvestitionen	4.25	4.74	6.13	6.05	4.56	2.04	
14 Nettoanlagevermögen zu Wiederbeschaffungs- preisen am Jahresanfang	106.66	111.69	119.10	131.45	143.66	152.92	
15 Ausrüstungen	37.44	39.12	42.21	46.55	50.58	52.50	
16 Bauten	69.22	72.57	76.89	84.90	93.08	100.42	
in Preisen von 1991 (Mrd. DM)							
17 Bruttowertschöpfung	53.42	51.71	54.49	58.48	64.36	68.06	
18 Bruttoanlageinvestitionen	12.12	12.98	14.78	15.12	14.08	11.77	
19 Ausrüstungen	7.99	8.61	10.02	10.42	9.65	7.14	
20 Bauten	4.13	4.37	4.76	4.70	4.43	4.63	
21 Bruttoanlagevermögen am Jahresanfang	179.89	187.90	196.32	206.12	215.85	224.16	
22 Ausrüstungen	70.67	74.78	79.08	84.39	89.71	93.90	
23 Bauten	109.22	113.12	117.24	121.73	126.14	130.26	
24 Kapitalstock	183.89	192.11	201.22	210.98	220.00	226.91	
Erwerbstätigkeit (Durchschnitt in 1000)							
25 Erwerbstätige im Inland	657	680	716	760	807	842	
26 dar.: beschäftigte Arbeitnehmer	515	533	563	601	641	670	
Kennziffern							
27 in % des Produktionswertes							
28 Vorleistungen (Vorleistungsquote)	30.6	30.1	30.0	30.1	30.3	30.3	
29 Bruttoanlageinvestitionen	16.0	17.6	18.9	18.1	15.4	12.7	
30 in % der Bruttowertschöpfung							
31 Abschreibungen	14.1	15.3	15.4	15.5	15.1	15.2	
32 Nettowertschöpfung	86.2	85.0	85.0	84.8	85.2	85.1	
33 in % der Nettowertschöpfung							
34 Einkommen aus unselbst. Arbeit (Lohnquote) ...	38.4	41.8	39.9	41.5	41.2	43.2	
35 in % des Kapitalstocks							
36 Bruttoanlageinvestitionen (in Pr. v. 1991) ...	6.6	6.8	7.3	7.2	6.4	5.2	
37 Ausrüstungen	4.3	4.5	5.0	4.9	4.4	3.1	
38 Bauten	2.2	2.3	2.4	2.2	2.0	2.0	
39 Kapitalkoeffizient (Verhältnis Kapitalstock zu Bruttowertschöpfung in Preisen von 1991) ...	3.4	3.7	3.7	3.6	3.4	3.3	
40 Kapitalintensität (Kapitalstock je Erwerbs- tätigen in 1000 DM)	279.9	282.5	281.0	277.6	272.6	269.5	
41 Angaben je Erwerbstätigen (1000 DM)							
42 Bruttoanlageinvestitionen (in jew. Preisen) ..	16.8	17.7	19.9	19.9	17.8	14.6	
43 Bruttoanlageinvestitionen (in Preisen v. 1991)	18.4	19.1	20.6	19.9	17.4	14.0	
44 Angaben je beschäft. Arbeitnehmer (1000 DM)							
45 Einkommen aus unselbst. Arbeit (Lohnkosten) ..	30.9	32.0	31.7	34.3	35.7	37.1	
46 Bruttolohn- und -gehaltssumme (monatlich)	2.2	2.2	2.2	2.4	2.5	2.6	
47 1970 = 100							
48 Arbeitsproduktivität (Bruttowertschöpfung in Preisen von 1991 je Erwerbstätigen)	91	85	85	86	89	90	
49 Lohnstückkosten	339	376	372	398	399	410	
50 Kapitalproduktivität (Bruttowertschöpfung in Preisen von 1991 zu Kapitalstock)	61	56	56	58	61	63	
Anteil an der Summe aller Wirtschaftsbereiche (in %)							
44 Produktionswert	1.3	1.2	1.3	1.3	1.4	1.4	
45 Bruttowertschöpfung	2.4	2.2	2.2	2.3	2.4	2.5	
46 Nettowertschöpfung	2.4	2.3	2.3	2.3	2.5	2.5	
47 Entstandene Bruttoeinkommen aus unselbständiger Arbeit	1.4	1.4	1.4	1.4	1.5	1.6	
48 Unternehmertätigkeit und Vermögen	4.7	4.1	4.1	4.1	4.5	4.5	
49 Bruttoanlageinvestitionen	2.6	2.6	2.7	2.6	2.4	2.2	
50 Ausrüstungen	3.9	3.8	4.0	3.8	3.6	3.3	
51 Bauten	1.6	1.6	1.6	1.6	1.4	1.5	
52 Bruttoanlagevermögen in Preisen von 1991 am Jahresanfang	1.7	1.8	1.8	1.8	1.9	1.9	
53 Ausrüstungen	3.2	3.3	3.4	3.5	3.5	3.6	
54 Bauten	1.3	1.3	1.4	1.4	1.4	1.4	
55 Erwerbstätige im Inland	2.4	2.5	2.5	2.6	2.7	2.9	

Statistisches Bundesamt Wiesbaden
Fachserie 18, Reihe S.19, 1994

Uebrig Dienstleistungsunternehmen

Anteile an der Summe aller Wirtschaftsbereiche

- Bruttowertschöpfung in jeweiligen Preisen
- Erwerbstätige im Inland
- Kapitalstock (ohne Wohnungsbau und öff. Tiefbau)



Bruttowertschöpfung in Preisen von 1991

1960 = 100

- Alle Wirtschaftsbereiche (unbereinigt)
- Uebrig Dienstleistungsunternehmen

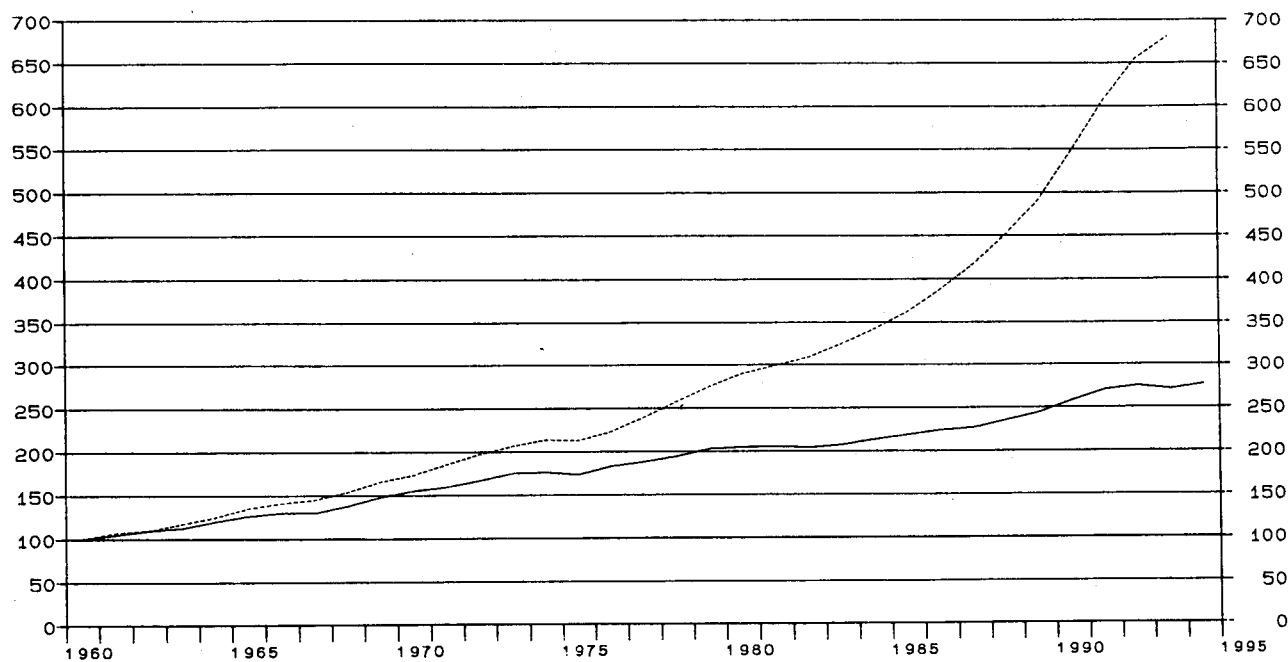

Früheres Bundesgebiet
Übrige Dienstleistungsunternehmen

Gegenstand der Nachweisung		1960	1965	1970	1975	1978	1979	1980
in jeweiligen Preisen (Mrd. DM)								
1	Produktionswert	13.44	25.30	44.81	85.65	123.80	140.10	160.84
2	- Vorleistungen	3.37	6.18	12.18	26.22	38.26	43.51	49.89
3	= Bruttowertschöpfung	10.07	19.12	32.63	59.43	85.54	96.59	110.95
4	- Abschreibungen	1.72	4.24	6.86	8.48	10.42
5	= Produktionssteuern abzüglich Subventionen	1.48	2.16	2.82	2.97	3.28
6	= Nettowertschöpfung	29.43	53.03	75.86	85.14	97.25
Entstandene Bruttoeinkommen aus								
7	unselbständiger Arbeit	10.56	20.48	28.65	32.08	35.49
8	dar.: Bruttolohn- und -gehaltssumme	9.21	17.73	24.80	27.85	31.06
9	Unternehmertätigkeit und Vermögen	39.83	73.09	94.63	101.10	113.16
10	Bruttoanlageinvestitionen	1.30	3.68	6.09	10.42	21.59	27.15	29.23
11	Ausrüstungen	0.42	1.07	3.05	5.46	13.14	16.46	17.36
12	Bauten	0.88	2.61	3.04	4.96	8.45	10.69	11.87
13	Nettoanlageinvestitionen	4.37	6.18	14.73	18.67	18.81
14	Nettoanlagevermögen zu Wiederbeschaffungs- preisen am Jahresanfang	35.95	83.10	114.50	134.82	164.06
15	Ausrüstungen	7.96	20.50	34.74	43.68	55.01
16	Bauten	27.99	62.60	79.76	91.14	109.05
in Preisen von 1991 (Mrd. DM)								
17	Bruttowertschöpfung	56.37	76.23	97.71	119.99	145.10	154.64	162.96
18	Bruttoanlageinvestitionen	4.77	10.65	13.91	18.21	33.48	39.90	40.43
19	Ausrüstungen	1.07	2.41	6.16	8.82	19.03	23.13	23.41
20	Bauten	3.70	8.24	7.75	9.59	14.45	16.77	17.02
21	Bruttoanlagevermögen am Jahresanfang	116.54	195.97	251.39	281.16	316.90
22	Ausrüstungen	23.15	50.53	77.43	92.99	112.23
23	Bauten	93.39	145.44	173.96	188.17	204.67
24	Kapitalstock	122.84	203.80	266.27	299.03	334.78
Erwerbstätigkeit (Durchschnitt in 1000)								
25	Erwerbstätige im Inland	1 169	1 358	1 476	1 552	1 617
26	dar.: beschäftigte Arbeitnehmer	872	1 065	1 185	1 251	1 309
Kennziffern								
27	in % des Produktionswertes							
28	Vorleistungen (Vorleistungsquote)	25.1	24.4	27.2	30.6	30.9	31.1	31.0
29	Bruttoanlageinvestitionen	9.7	14.5	13.6	12.2	17.4	19.4	18.2
30	in % der Bruttowertschöpfung							
31	Abschreibungen	5.3	7.1	8.0	8.8	9.4
32	Nettowertschöpfung	90.2	89.2	88.7	88.1	87.7
33	in % der Nettowertschöpfung							
34	Einkommen aus unselbst. Arbeit (Lohnquote)	35.9	38.6	37.8	37.7	36.5
35	in % des Kapitalstocks							
36	Bruttoanlageinvestitionen (in Pr. v. 1991)	11.3	8.9	12.6	13.3	12.1
37	Ausrüstungen	5.0	4.2	7.1	7.7	7.0
38	Bauten	6.3	4.7	5.4	5.6	5.1
39	Kapitalkoeffizient (Verhältnis Kapitalstock zu Bruttowertschöpfung in Preisen von 1991)	1.3	1.7	1.8	1.9	2.1
40	Kapitalintensität (Kapitalstock je Erwerbs- tätigen in 1000 DM)	105.1	150.1	180.4	192.7	207.0
41	Angaben je Erwerbstätigen (1000 DM)							
42	Bruttoanlageinvestitionen (in jew. Preisen)	5.2	7.7	14.6	17.5	18.1
43	Bruttoanlageinvestitionen (in Preisen v. 1991)	.	.	11.9	13.4	22.7	25.7	25.0
44	Angaben je beschäft. Arbeitnehmer (1000 DM)							
45	Einkommen aus unselbst. Arbeit (Lohnkosten)	12.1	19.2	24.2	25.6	27.1
46	Bruttolohn- und -gehaltssumme (monatlich)	0.9	1.4	1.7	1.9	2.0
47	1970 = 100							
48	Arbeitsproduktivität (Bruttowertschöpfung in Preisen von 1991 je Erwerbstätigen)	100	106	118	119	121
49	Lohnstückkosten	100	150	170	178	186
50	Kapitalproduktivität (Bruttowertschöpfung in Preisen von 1991 zu Kapitalstock)	100	74	69	65	61
Anteil an der Summe aller Wirtschaftsbereiche (in %)								
51	Produktionswert	1.6	2.1	2.6	3.3	3.8	3.9	4.2
52	Bruttowertschöpfung	3.3	4.2	5.1	6.0	6.9	7.2	7.8
53	Nettowertschöpfung	5.4	6.3	7.2	7.5	8.2
54	Entstandene Bruttoeinkommen aus							
55	unselbständiger Arbeit	2.9	3.5	3.9	4.1	4.1
56	Unternehmertätigkeit und Vermögen	21.1	29.8	30.0	30.1	34.6
57	Bruttoanlageinvestitionen	1.7	3.0	3.5	4.9	8.0	8.9	8.7
58	Ausrüstungen	1.5	2.4	4.5	6.7	12.0	13.5	13.3
59	Bauten	1.9	3.4	2.9	3.8	5.3	5.9	5.8
60	Bruttoanlagevermögen in Preisen von 1991							
61	am Jahresanfang	2.0	2.7	3.2	3.4	3.7
62	Ausrüstungen	1.9	3.2	4.5	5.2	6.1
63	Bauten	2.1	2.6	2.8	2.9	3.1
64	Erwerbstätige im Inland	4.4	5.2	5.8	5.8	6.0

Statistisches Bundesamt Wiesbaden
Fachserie 18, Reihe S.19, 1994

Früheres Bundesgebiet
Übrige Dienstleistungsunternehmen

Gegenstand der Nachweisung		1981	1982	1983	1984	1985	1986	1987
in jeweiligen Preisen (Mrd. DM)								
1	Produktionswert	176.06	188.72	206.32	224.13	243.56	266.41	297.61
2	- Vorleistungen	54.81	59.02	65.33	70.87	77.69	84.00	95.64
3	= Bruttowertschöpfung	121.25	129.70	140.99	153.26	165.87	182.41	201.97
4	- Abschreibungen	12.51	14.45	16.19	17.95	19.57	21.05	22.57
5	= Produktionssteuern abzüglich Subventionen	3.36	3.43	4.18	4.40	4.03	4.71	4.64
6	= Nettowertschöpfung	105.38	111.82	120.62	130.91	142.27	156.65	174.76
Entstandene Bruttoeinkommen aus								
7	unselbständiger Arbeit	38.68	41.23	42.32	44.91	46.97	50.22	52.95
8	dar.: Bruttolohn- und -gehaltssumme	33.72	35.85	36.82	38.69	40.85	43.76	46.74
9	Unternehmertätigkeit und Vermögen	122.02	133.04	148.62	161.44	175.81	192.64	210.78
10	Bruttoanlageinvestitionen	31.41	30.21	33.47	36.25	38.31	39.62	43.33
11	Ausrüstungen	18.21	15.93	17.51	19.49	21.53	23.06	25.46
12	Bauten	13.20	14.28	15.96	16.76	16.78	16.56	17.87
13	Nettoanlageinvestitionen	18.90	15.76	17.28	18.30	18.74	18.57	20.76
14	Nettoanlagevermögen zu Wiederbeschaffungs- preisen am Jahresanfang	193.87	222.93	242.19	266.07	289.65	310.54	331.83
15	Ausrüstungen	66.85	78.96	86.32	93.65	101.29	108.32	114.80
16	Bauten	127.02	143.97	155.87	172.42	188.36	202.22	217.03
in Preisen von 1991 (Mrd. DM)								
17	Bruttowertschöpfung	168.63	173.82	182.94	192.92	203.85	218.19	234.79
18	Bruttoanlageinvestitionen	41.25	38.30	41.38	43.48	45.07	45.92	49.65
19	Ausrüstungen	23.41	19.53	20.75	22.41	24.09	25.49	27.95
20	Bauten	17.84	18.77	20.63	21.07	20.98	20.43	21.70
21	Bruttoanlagevermögen am Jahresanfang	352.66	388.57	420.68	454.77	489.62	524.28	558.14
22	Ausrüstungen	131.27	149.68	163.38	177.25	191.48	205.66	219.65
23	Bauten	221.39	238.89	257.30	277.52	298.14	318.62	338.49
24	Kapitalstock	370.61	404.62	437.72	472.19	506.95	541.21	576.11
Erwerbstätigkeit (Durchschnitt in 1000)								
25	Erwerbstätige im Inland	1 666	1 699	1 701	1 739	1 803	1 890	1 957
26	dar.: beschäftigte Arbeitnehmer	1 350	1 375	1 374	1 399	1 441	1 504	1 565
Kennziffern								
27	in % des Produktionswertes							
28	Vorleistungen (Vorleistungsquote)	31.1	31.3	31.7	31.6	31.9	31.5	32.1
29	Bruttoanlageinvestitionen	17.8	16.0	16.2	16.2	15.7	14.9	14.6
30	in % der Bruttowertschöpfung							
31	Abschreibungen	10.3	11.1	11.5	11.7	11.8	11.5	11.2
32	Nettowertschöpfung	86.9	86.2	85.6	85.4	85.8	85.9	86.5
33	in % der Nettowertschöpfung							
34	Einkommen aus unselbst. Arbeit (Lohnquote) ...	36.7	36.9	35.1	34.3	33.0	32.1	30.3
35	in % des Kapitalstocks							
36	Bruttoanlageinvestitionen (in Pr. v. 1991) ...	11.1	9.5	9.5	9.2	8.9	8.5	8.6
37	Ausrüstungen	6.3	4.8	4.7	4.7	4.8	4.7	4.9
38	Bauten	4.8	4.6	4.7	4.5	4.1	3.8	3.8
39	Kapitalkoeffizient (Verhältnis Kapitalstock zu Bruttowertschöpfung in Preisen von 1991) ...	2.2	2.3	2.4	2.4	2.5	2.5	2.5
40	Kapitalintensität (Kapitalstock je Erwerbs- tätigen in 1000 DM)	222.5	238.2	257.3	271.5	281.2	286.4	294.4
41	Angaben je Erwerbstätigen (1000 DM)							
42	Bruttoanlageinvestitionen (in jew. Preisen) ..	18.9	17.8	19.7	20.8	21.2	21.0	22.1
43	Bruttoanlageinvestitionen (in Preisen v. 1991)	24.8	22.5	24.3	25.0	25.0	24.3	25.4
44	Angaben je beschäft. Arbeitnehmer (1000 DM)							
45	Einkommen aus unselbst. Arbeit (Lohnkosten) ..	28.7	30.0	30.8	32.1	32.6	33.4	33.8
46	Bruttolohn- und -gehaltssumme (monatlich)	2.1	2.2	2.2	2.3	2.4	2.4	2.5
47	1970 = 100							
48	Arbeitsproduktivität (Bruttowertschöpfung in Preisen von 1991 je Erwerbstätigen)	121	122	129	133	135	138	144
49	Lohnstückkosten	195	202	198	200	199	200	195
50	Kapitalproduktivität (Bruttowertschöpfung in Preisen von 1991 zu Kapitalstock)	57	54	53	51	51	51	51
Anteil an der Summe aller Wirtschaftsbereiche (in %)								
51	Produktionswert	4.3	4.5	4.8	4.9	5.1	5.5	6.1
52	Bruttowertschöpfung	8.2	8.4	8.7	9.0	9.3	9.7	10.5
53	Nettowertschöpfung	8.5	8.7	8.9	9.2	9.6	10.0	10.8
54	Entstandene Bruttoeinkommen aus							
55	unselbständiger Arbeit	4.3	4.4	4.5	4.6	4.6	4.7	4.7
56	Unternehmertätigkeit und Vermögen	36.3	37.4	36.8	37.1	38.4	38.8	42.1
57	Bruttoanlageinvestitionen	9.3	9.2	9.7	10.2	10.6	10.4	11.0
58	Ausrüstungen	13.8	12.4	12.5	13.6	13.5	13.7	14.4
59	Bauten	6.5	7.1	7.8	7.8	8.3	7.8	8.3
60	Bruttoanlagevermögen in Preisen von 1991							
61	am Jahresanfang	4.0	4.3	4.5	4.8	5.0	5.3	5.5
62	Ausrüstungen	6.8	7.6	8.2	8.7	9.2	9.8	10.2
63	Bauten	3.2	3.4	3.5	3.7	3.9	4.1	4.2
64	Erwerbstätige im Inland	6.2	6.4	6.5	6.6	6.8	7.0	7.2

Statistisches Bundesamt Wiesbaden
 Fachserie 18, Reihe S.19, 1994

Früheres Bundesgebiet
Übrige Dienstleistungsunternehmen

Gegenstand der Nachweisung	1988	1989	1990	1991	1992	1993	1994
in jeweiligen Preisen (Mrd. DM)							
1 Produktionswert	334.64	378.95	444.95	521.73	599.95	646.79	
2 - Vorleistungen	110.27	126.43	151.39	179.86	208.22	223.82	
3 = Bruttowertschöpfung	224.37	252.52	293.56	341.87	391.73	422.97	
4 - Abschreibungen	24.44	27.35	31.47	36.94	41.88	45.11	
5 - Produktionssteuern abzüglich Subventionen	5.27	6.44	7.38	7.90	9.39	10.26	
6 = Nettowertschöpfung	194.66	218.73	254.71	297.03	340.46	367.60	
Entstandene Bruttoeinkommen aus							
7 unselbständiger Arbeit	57.42	62.47	70.26	81.32	91.25	98.67	
8 dar.: Bruttolohn- und -gehaltssumme	50.25	54.28	61.43	70.80	79.49	85.55	
9 Unternehmertätigkeit und Vermögen	230.67	255.90	289.38	325.56	369.25	403.13	
10 Bruttoanlageinvestitionen	50.41	58.20	70.09	80.94	77.64	68.00	
11 Ausrüstungen	31.80	38.09	46.55	55.69	50.29	39.75	
12 Bauten	18.61	20.11	23.54	25.25	27.35	28.25	
13 Nettoanlageinvestitionen	25.97	30.85	38.62	44.00	35.76	22.89	
14 Nettoanlagevermögen zu Wiederbeschaffungs-							
preisen am Jahresanfang	355.52	388.47	436.44	498.68	567.70	621.73	
15 Ausrüstungen	122.13	135.49	155.03	181.28	212.82	231.46	
16 Bauten	233.39	252.98	281.41	317.40	354.88	390.27	
in Preisen von 1991 (Mrd. DM)							
17 Bruttowertschöpfung	254.08	276.13	308.10	341.87	369.24	383.63	
18 Bruttoanlageinvestitionen	56.71	63.53	73.30	80.94	75.07	64.24	
19 Ausrüstungen	34.59	40.41	48.16	55.69	49.08	38.23	
20 Bauten	22.12	23.12	25.14	25.25	25.99	26.01	
21 Bruttoanlagevermögen am Jahresanfang	594.08	635.46	682.16	737.31	798.70	852.76	
22 Ausrüstungen	234.52	254.47	278.82	309.68	346.76	375.87	
23 Bauten	359.56	380.99	403.34	427.63	451.94	476.89	
24 Kapitalstock	614.77	658.81	709.73	768.00	825.73	873.46	
Erwerbstätigkeit (Durchschnitt in 1000)							
25 Erwerbstätige im Inland	2 052	2 156	2 323	2 495	2 637	2 715	
26 dar.: beschäftigte Arbeitnehmer	1 642	1 722	1 869	2 021	2 145	2 201	
Kennziffern							
27 in % des Produktionswertes							
28 Vorleistungen (Vorleistungsquote)	33.0	33.4	34.0	34.5	34.7	34.6	
29 Bruttoanlageinvestitionen	15.1	15.4	15.8	15.5	12.9	10.5	
30 in % der Bruttowertschöpfung							
29 Abschreibungen	10.9	10.8	10.7	10.8	10.7	10.7	
30 Nettowertschöpfung	86.8	86.6	86.8	86.9	86.9	86.9	
31 in % der Nettowertschöpfung							
31 Einkommen aus unselbst. Arbeit (Lohnquote) ...	29.5	28.6	27.6	27.4	26.8	26.8	
32 in % des Kapitalstocks							
32 Bruttoanlageinvestitionen (in Pr. v. 1991) ...	9.2	9.6	10.3	10.5	9.1	7.4	
33 Ausrüstungen	5.6	6.1	6.8	7.3	5.9	4.4	
34 Bauten	3.6	3.5	3.5	3.3	3.1	3.0	
35 Kapitalkoeffizient (Verhältnis Kapitalstock							
zu Bruttowertschöpfung in Preisen von 1991) ...	2.4	2.4	2.3	2.2	2.2	2.3	
36 Kapitalintensität (Kapitalstock je Erwerbs-							
tätigen in 1000 DM)	299.6	305.6	305.5	307.8	313.1	321.7	
Angaben je Erwerbstätigen (1000 DM)							
37 Bruttoanlageinvestitionen (in jew. Preisen) ..	24.6	27.0	30.2	32.4	29.4	25.0	
38 Bruttoanlageinvestitionen (in Preisen v. 1991)	27.6	29.5	31.6	32.4	28.5	23.7	
Angaben je beschäft. Arbeitnehmer (1000 DM)							
39 Einkommen aus unselbst. Arbeit (Lohnkosten) ..	35.0	36.3	37.6	40.2	42.5	44.8	
40 Bruttolohn- und -gehaltssumme (monatlich)	2.6	2.6	2.7	2.9	3.1	3.2	
1970 = 100							
41 Arbeitsproduktivität (Bruttowertschöpfung in							
Preisen von 1991 je Erwerbstätigen)	148	153	159	164	168	169	
42 Lohnstückkosten	195	196	196	203	210	219	
43 Kapitalproduktivität (Bruttowertschöpfung in							
Preisen von 1991 zu Kapitalstock)	52	53	55	56	56	55	
Anteil an der Summe aller Wirtschaftsbereiche (in %)							
44 Produktionswert	6.5	6.9	7.4	8.0	8.8	9.6	
45 Bruttowertschöpfung	11.0	11.7	12.5	13.4	14.4	15.4	
46 Nettowertschöpfung	11.4	12.1	13.0	13.9	15.1	16.2	
Entstandene Bruttoeinkommen aus							
47 unselbständiger Arbeit	4.9	5.1	5.3	5.7	6.0	6.4	
48 Unternehmertätigkeit und Vermögen	42.3	43.7	44.5	46.3	50.8	55.9	
49 Bruttoanlageinvestitionen	12.0	12.7	13.5	14.1	13.1	12.4	
50 Ausrüstungen	16.6	17.8	19.0	20.2	18.8	17.9	
51 Bauten	8.2	8.2	8.6	8.4	8.4	8.6	
Bruttoanlagevermögen in Preisen von 1991							
52 am Jahresanfang	5.7	5.9	6.2	6.5	6.9	7.1	
53 Ausrüstungen	10.7	11.3	12.0	12.8	13.7	14.3	
54 Bauten	4.4	4.5	4.7	4.8	5.0	5.1	
55 Erwerbstätige im Inland	7.5	7.8	8.2	8.5	9.0	9.4	

Statistisches Bundesamt Wiesbaden
Fachserie 18, Reihe S.19, 1994

Staat

Anteile an der Summe aller Wirtschaftsbereiche

- Bruttowertschöpfung in Jeweiligen Preisen
- Erwerbstätige im Inland
- Kapitalstock (ohne Wohnungsbau und öff. Tiefbau)

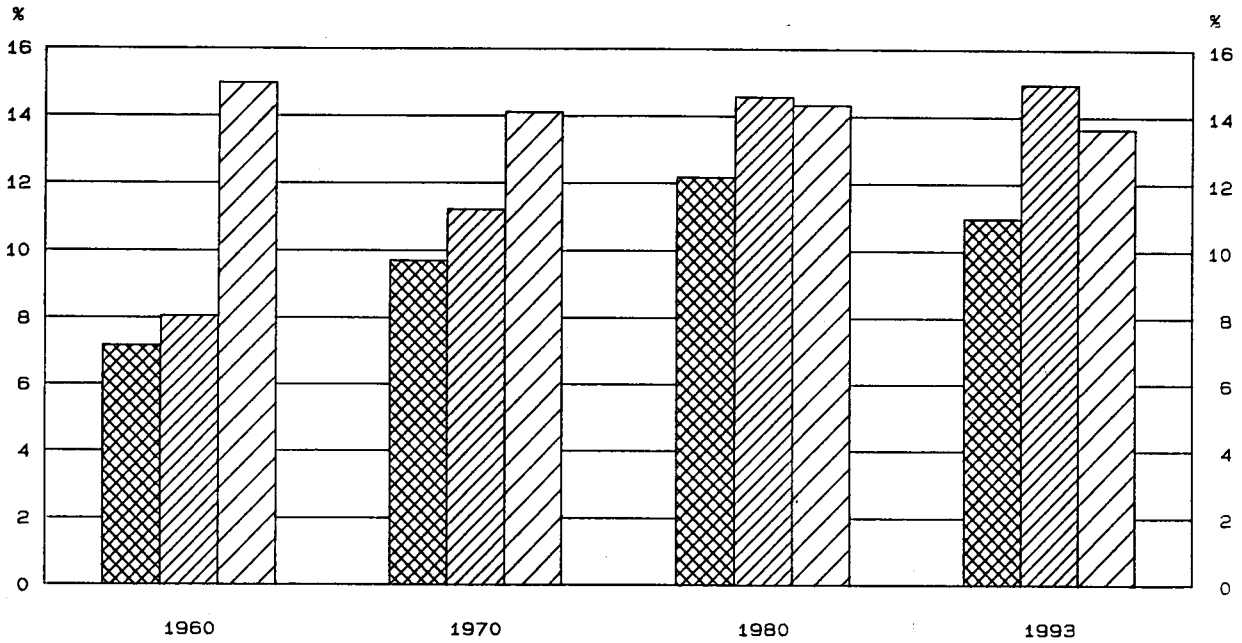

Bruttowertschöpfung in Preisen von 1991

1960 = 100

- Alle Wirtschaftsbereiche (unbereinigt)
- - - Staat

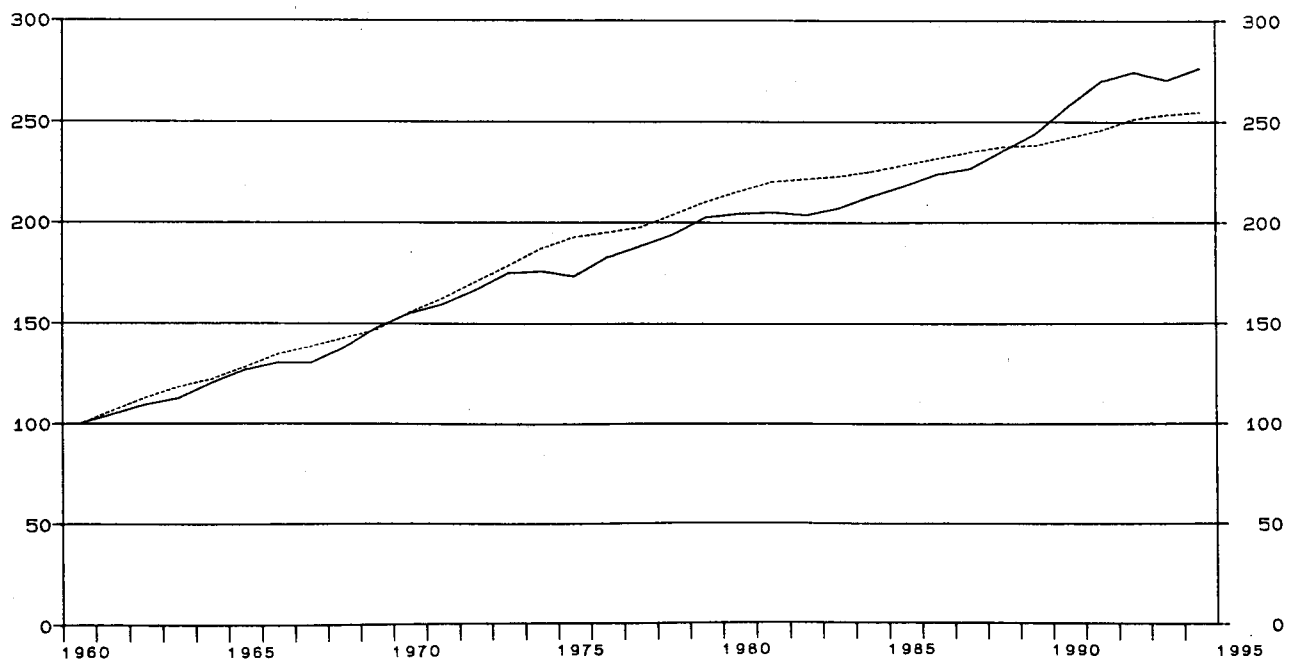

Früheres Bundesgebiet

Staat

Gegenstand der Nachweisung		1960	1965	1970	1975	1978	1979	1980
in jeweiligen Preisen (Mrd. DM)								
1	Produktionswert	45.03	77.18	118.22	236.58	287.73	311.19	339.06
2	- Vorleistungen	23.42	39.91	55.66	113.72	138.51	152.12	166.67
3	= Bruttowertschöpfung	21.61	37.27	62.56	122.86	148.22	159.07	172.39
4	- Abschreibungen	1.12	1.94	3.27	5.82	7.66	8.52	9.70
5	- Produktionssteuern abzüglich Subventionen	0.05	0.06	0.09	0.18	0.22	0.23	0.24
6	= Nettowertschöpfung	20.44	35.27	59.20	116.86	140.34	150.32	162.45
7	Entstandene Bruttoeinkommen aus unselbständiger Arbeit	20.44	35.27	59.20	116.86	140.34	150.32	162.45
8	dar.: Bruttolohn- und -gehaltssumme	17.11	29.40	48.49	94.82	113.09	121.18	130.75
9	Unternehmertätigkeit und Vermögen
10	Bruttoanlageinvestitionen	9.41	19.87	29.78	37.47	40.14	45.35	50.10
11	Ausrüstungen	0.92	1.67	2.26	3.77	4.52	5.08	5.58
12	Bauten	8.49	18.20	27.52	33.70	35.62	40.27	44.52
13	Nettoanlageinvestitionen	8.29	17.93	26.51	31.65	32.48	36.83	40.40
14	Nettoanlagevermögen zu Wiederbeschaffungs- preisen am Jahresanfang	37.51	67.23	110.84	203.59	254.20	277.46	315.79
15	Ausrüstungen	5.35	8.56	13.02	23.33	28.94	31.04	33.72
16	Bauten	32.16	58.67	97.82	180.26	225.26	246.42	282.07
in Preisen von 1991 (Mrd. DM)								
17	Bruttowertschöpfung	110.21	140.83	171.44	212.34	224.39	231.51	237.36
18	Bruttoanlageinvestitionen	31.69	56.59	67.79	67.09	63.70	65.88	66.03
19	Ausrüstungen	2.28	3.98	4.63	6.15	6.66	7.21	7.46
20	Bauten	29.41	52.61	63.16	60.94	57.04	58.67	58.57
21	Bruttoanlagevermögen am Jahresanfang	254.80	333.90	436.42	553.42	624.16	646.20	669.23
22	Ausrüstungen	22.89	33.60	46.35	65.10	75.68	79.34	83.24
23	Bauten	231.91	300.30	390.07	488.32	548.48	566.86	585.99
24	Kapitalstock	261.13	344.98	448.17	565.72	635.18	657.71	680.95
Erwerbstätigkeit (Durchschnitt in 1000)								
25	Erwerbstätige im Inland	2 098	2 628	2 978	3 583	3 764	3 863	3 929
26	dar.: beschäftigte Arbeitnehmer	2 098	2 628	2 978	3 583	3 764	3 863	3 929
Kennziffern								
27	in % des Produktionswertes Vorleistungen (Vorleistungsquote)	52.0	51.7	47.1	48.1	48.5	48.9	49.2
28	Bruttoanlageinvestitionen	20.9	25.7	25.2	15.8	14.0	14.6	14.8
29	in % der Bruttowertschöpfung Abschreibungen	5.2	5.2	5.2	4.7	5.2	5.4	5.6
30	Nettowertschöpfung	94.6	94.6	94.6	95.1	94.7	94.5	94.2
31	in % der Nettowertschöpfung Einkommen aus unselbst. Arbeit (Lohnquote) ...	100.0	100.0	100.0	100.0	100.0	100.0	100.0
32	in % des Kapitalstocks Bruttoanlageinvestitionen (in Pr. v. 1991) ...	12.1	16.4	15.1	11.9	10.0	10.0	9.7
33	Ausrüstungen	0.9	1.2	1.0	1.1	1.0	1.1	1.1
34	Bauten	11.3	15.2	14.1	10.8	9.0	8.9	8.6
35	Kapitalkoeffizient (Verhältnis Kapitalstock zu Bruttowertschöpfung in Preisen von 1991) ...	2.4	2.4	2.6	2.7	2.8	2.8	2.9
36	Kapitalintensität (Kapitalstock je Erwerbs- tätigen in 1000 DM)	124.5	131.3	150.5	157.9	168.8	170.3	173.3
37	Angaben je Erwerbstätigen (1000 DM) Bruttoanlageinvestitionen (in jew. Preisen) ..	4.5	7.6	10.0	10.5	10.7	11.7	12.8
38	Bruttoanlageinvestitionen (in Preisen v. 1991)	15.1	21.5	22.8	18.7	16.9	17.1	16.8
39	Angaben je beschäft. Arbeitnehmer (1000 DM) Einkommen aus unselbst. Arbeit (Lohnkosten) ..	9.7	13.4	19.9	32.6	37.3	38.9	41.3
40	Bruttolohn- und -gehaltssumme (monatlich)	0.7	0.9	1.4	2.2	2.5	2.6	2.8
41	1970 = 100 Arbeitsproduktivität (Bruttowertschöpfung in Preisen von 1991 je Erwerbstätigen)	91	93	100	103	104	104	105
42	Lohnstückkosten	54	73	100	159	181	188	198
43	Kapitalproduktivität (Bruttowertschöpfung in Preisen von 1991 zu Kapitalstock)	110	107	100	98	92	92	91
Anteil an der Summe aller Wirtschaftsbereiche (in %)								
44	Produktionswert	5.4	6.3	6.9	9.0	8.9	8.7	8.8
45	Bruttowertschöpfung	7.2	8.1	9.7	12.3	12.0	11.9	12.2
46	Nettowertschöpfung	8.3	9.6	10.8	14.0	13.4	13.3	13.7
47	Entstandene Bruttoeinkommen aus unselbständiger Arbeit	14.3	15.1	16.5	19.8	19.2	19.0	18.9
48	Unternehmertätigkeit und Vermögen
49	Bruttoanlageinvestitionen	12.6	16.4	17.1	17.6	15.0	14.9	14.9
50	Ausrüstungen	3.3	3.7	3.3	4.6	4.1	4.2	4.3
51	Bauten	18.3	23.8	25.9	25.7	22.4	22.0	21.7
52	Bruttoanlagevermögen in Preisen von 1991 am Jahresanfang	7.7	7.5	7.6	7.7	7.9	7.9	7.9
53	Ausrüstungen	3.6	3.6	3.8	4.1	4.4	4.4	4.5
54	Bauten	8.7	8.5	8.7	8.7	8.8	8.8	8.8
55	Erwerbstätige im Inland	8.0	9.8	11.2	13.8	14.4	14.5	14.6

Statistisches Bundesamt Wiesbaden
Fachserie 18, Reihe S.19, 1994

Staat

Gegenstand der Nachweisung		1981	1982	1983	1984	1985	1986	1987
in jeweiligen Preisen (Mrd. DM)								
1	Produktionswert	363.08	374.63	387.55	403.76	421.09	440.92	458.06
2	- Vorleistungen	179.39	185.04	191.81	203.81	213.83	223.80	232.24
3	= Bruttowertschöpfung	183.69	189.59	195.74	199.95	207.26	217.12	225.82
4	- Abschreibungen	10.67	11.51	12.12	12.68	13.12	13.57	14.07
5	- Produktionssteuern abzüglich Subventionen	0.24	0.24	0.25	0.26	0.26	0.25	0.25
6	= Nettowertschöpfung	172.78	177.84	183.37	187.01	193.88	203.30	211.50
7	Entstandene Bruttoeinkommen aus							
8	unselbständiger Arbeit	172.78	177.84	183.37	187.01	193.88	203.30	211.50
9	dar.: Bruttolohn- und -gehaltssumme	138.43	142.56	146.93	149.09	154.33	161.57	168.42
10	Unternehmertätigkeit und Vermögen
11	Bruttoanlageinvestitionen	47.47	43.53	40.60	40.71	41.22	45.48	46.20
12	Ausrüstungen	5.22	4.80	4.82	5.27	6.15	6.71	7.29
13	Bauten	42.25	38.73	35.78	35.44	35.07	38.77	38.91
14	Nettoanlageinvestitionen	36.80	32.02	28.48	28.03	28.10	31.91	32.13
15	Nettoanlagevermögen zu Wiederbeschaffungs-							
16	preisen am Jahresanfang	350.12	378.15	392.92	414.60	426.25	438.37	453.94
17	Ausrüstungen	36.99	39.49	41.26	41.84	42.63	43.53	44.69
18	Bauten	313.13	338.66	351.66	372.76	383.62	394.84	409.25
in Preisen von 1991 (Mrd. DM)								
19	Bruttowertschöpfung	242.78	244.27	245.76	248.42	252.02	255.61	258.96
20	Bruttoanlageinvestitionen	60.42	55.16	50.98	50.01	49.92	54.08	54.08
21	Ausrüstungen	6.67	5.73	5.55	5.89	6.68	7.24	7.81
22	Bauten	53.75	49.43	45.43	44.12	43.24	46.84	46.27
23	Bruttoanlagevermögen am Jahresanfang	692.68	714.08	733.22	750.23	766.55	782.84	800.37
24	Ausrüstungen	87.10	89.88	91.40	92.36	93.32	94.66	96.29
25	Bauten	605.58	624.20	641.82	657.87	673.23	688.18	704.08
26	Kapitalstock	703.38	723.65	741.72	758.39	774.69	791.60	809.40
Erwerbstätigkeit (Durchschnitt in 1000)								
27	Erwerbstätige im Inland	3 991	4 025	4 054	4 066	4 118	4 182	4 226
28	dar.: beschäftigte Arbeitnehmer	3 991	4 025	4 054	4 066	4 118	4 182	4 226
Kennziffern								
29	in % des Produktionswertes							
30	Vorleistungen (Vorleistungsquote)	49.4	49.4	49.5	50.5	50.8	50.8	50.7
31	Bruttoanlageinvestitionen	13.1	11.6	10.5	10.1	9.8	10.3	10.1
32	in % der Bruttowertschöpfung							
33	Abschreibungen	5.8	6.1	6.2	6.3	6.3	6.3	6.2
34	Nettowertschöpfung	94.1	93.8	93.7	93.5	93.5	93.6	93.7
35	in % der Nettowertschöpfung							
36	Einkommen aus unselbst. Arbeit (Lohnquote) ...	100.0	100.0	100.0	100.0	100.0	100.0	100.0
37	in % des Kapitalstocks							
38	Bruttoanlageinvestitionen (in Pr. v. 1991) ...	8.6	7.6	6.9	6.6	6.4	6.8	6.7
39	Ausrüstungen	0.9	0.8	0.7	0.8	0.9	0.9	1.0
40	Bauten	7.6	6.8	6.1	5.8	5.6	5.9	5.7
41	Kapitalkoeffizient (Verhältnis Kapitalstock							
42	zu Bruttowertschöpfung in Preisen von 1991) ...	2.9	3.0	3.0	3.1	3.1	3.1	3.1
43	Kapitalintensität (Kapitalstock je Erwerbs-							
44	tätigen in 1000 DM)	176.2	179.8	183.0	186.5	188.1	189.3	191.5
45	Angaben je Erwerbstätigen (1000 DM)							
46	Bruttoanlageinvestitionen (in jew. Preisen) ..	11.9	10.8	10.0	10.0	10.0	10.9	10.9
47	Bruttoanlageinvestitionen (in Preisen v. 1991)	15.1	13.7	12.6	12.3	12.1	12.9	12.8
48	Angaben je beschäft. Arbeitnehmer (1000 DM)							
49	Einkommen aus unselbst. Arbeit (Lohnkosten) ..	43.3	44.2	45.2	46.0	47.1	48.6	50.0
50	Bruttolohn- und -gehaltssumme (monatlich)	2.9	3.0	3.0	3.1	3.1	3.2	3.3
51	1970 = 100							
52	Arbeitsproduktivität (Bruttowertschöpfung in							
53	Preisen von 1991 je Erwerbstätigen)	106	105	105	106	106	106	106
54	Lohnstückkosten	206	211	216	218	223	230	237
55	Kapitalproduktivität (Bruttowertschöpfung in							
56	Preisen von 1991 zu Kapitalstock)	90	88	87	86	85	84	84
Anteil an der Summe aller Wirtschaftsbereiche (in %)								
57	Produktionswert	8.9	9.0	8.9	8.8	8.8	9.1	9.3
58	Bruttowertschöpfung	12.4	12.3	12.0	11.7	11.7	11.6	11.7
59	Nettowertschöpfung	14.0	13.8	13.6	13.2	13.1	12.9	13.1
60	Entstandene Bruttoeinkommen aus							
61	unselbständiger Arbeit	19.1	19.1	19.3	19.0	19.0	18.9	18.9
62	Unternehmertätigkeit und Vermögen
63	Bruttoanlageinvestitionen	14.1	13.3	11.7	11.4	11.4	12.0	11.7
64	Ausrüstungen	4.0	3.7	3.4	3.7	3.9	4.0	4.1
65	Bauten	20.7	19.4	17.4	16.6	17.3	18.2	18.0
66	Bruttoanlagevermögen in Preisen von 1991							
67	am Jahresanfang	7.9	7.9	7.9	7.9	7.9	7.8	7.8
68	Ausrüstungen	4.5	4.6	4.6	4.5	4.5	4.5	4.5
69	Bauten	8.8	8.8	8.8	8.8	8.8	8.7	8.7
70	Erwerbstätige im Inland	14.8	15.1	15.4	15.5	15.5	15.6	15.6

Früheres Bundesgebiet



Staat

Gegenstand der Nachweisung		1988	1989	1990	1991	1992	1993	1994
in jeweiligen Preisen (Mrd. DM)								
1	Produktionswert	476.43	485.40	519.38	557.90	603.10	616.17	636.30
2	= Vorleistungen	244.57	246.76	266.18	286.68	312.43	315.09	331.14
3	= Bruttowertschöpfung	231.86	238.64	253.20	271.22	290.67	301.08	305.16
4	- Abschreibungen	14.69	15.55	16.66	18.01	19.38	20.53	21.13
5	= Produktionssteuern abzüglich Subventionen	0.25	0.25	0.25	0.25	0.25	0.25	0.25
6	= Nettowertschöpfung	216.92	222.84	236.29	252.96	271.04	280.30	283.78
Entstandene Bruttoeinkommen aus								
7	unselbständiger Arbeit	216.92	222.84	236.29	252.96	271.04	280.30	283.78
8	dar.: Bruttolohn- und -gehaltssumme	172.43	176.85	187.39	201.60	215.95	222.94	223.52
9	Unternehmertätigkeit und Vermögen
10	Bruttoanlageinvestitionen	47.72	51.25	54.43	58.67	62.98	61.58	60.59
11	Ausrüstungen	7.40	8.34	9.04	10.06	10.62	9.79	8.64
12	Bauten	40.32	42.91	45.39	48.61	52.36	51.79	51.95
13	Nettoanlageinvestitionen	33.03	35.70	37.77	40.66	43.60	41.05	39.46
14	Nettoanlagevermögen zu Wiederbeschaffungs-							
	preisen am Jahresanfang	470.57	491.93	522.35	561.93	606.94	645.15	669.83
15	Ausrüstungen	46.23	48.55	51.49	54.12	58.34	62.08	64.02
16	Bauten	424.34	443.38	470.86	507.81	548.60	583.07	605.81
in Preisen von 1991 (Mrd. DM)								
17	Bruttowertschöpfung	261.70	262.62	266.91	271.22	277.14	279.40	280.93
18	Bruttoanlageinvestitionen	54.96	57.28	57.65	58.67	60.07	57.02	55.58
19	Ausrüstungen	7.78	8.50	9.16	10.06	10.41	9.49	8.41
20	Bauten	47.18	48.78	48.49	48.61	49.66	47.53	47.17
21	Bruttoanlagevermögen am Jahresanfang	818.43	836.23	854.72	872.91	891.97	911.24	928.35
22	Ausrüstungen	98.19	99.85	102.05	104.83	108.49	112.37	115.26
23	Bauten	720.24	736.38	752.67	768.08	783.48	798.87	813.09
24	Kapitalstock	827.33	845.47	863.81	882.44	901.60	919.79	935.62
Erwerbstätigkeit (Durchschnitt in 1000)								
25	Erwerbstätige im Inland	4 247	4 273	4 305	4 307	4 342	4 335	4 324
26	dar.: beschäftigte Arbeitnehmer	4 247	4 273	4 305	4 307	4 342	4 335	4 324
Kennziffern								
in % des Produktionswertes								
27	Vorleistungen (Vorleistungsquote)	51.3	50.8	51.2	51.4	51.8	51.1	52.0
28	Bruttoanlageinvestitionen	10.0	10.6	10.5	10.5	10.4	10.0	9.5
in % der Bruttowertschöpfung								
29	Abschreibungen	6.3	6.5	6.6	6.6	6.7	6.8	6.9
30	Nettowertschöpfung	93.6	93.4	93.3	93.3	93.2	93.1	93.0
in % der Nettowertschöpfung								
31	Einkommen aus unselbst. Arbeit (Lohnquote) ...	100.0	100.0	100.0	100.0	100.0	100.0	100.0
in % des Kapitalstocks								
32	Bruttoanlageinvestitionen (in Pr. v. 1991) ...	6.6	6.8	6.7	6.6	6.7	6.2	5.9
33	Ausrüstungen	0.9	1.0	1.1	1.1	1.2	1.0	0.9
34	Bauten	5.7	5.8	5.6	5.5	5.5	5.2	5.0
35	Kapitalkoeffizient (Verhältnis Kapitalstock							
	zu Bruttowertschöpfung in Preisen von 1991) ...	3.2	3.2	3.2	3.3	3.3	3.3	3.3
36	Kapitalintensität (Kapitalstock je Erwerbs-							
	tätigen in 1000 DM)	194.8	197.9	200.7	204.9	207.6	212.2	216.4
Angaben je Erwerbstätigen (1000 DM)								
37	Bruttoanlageinvestitionen (in jew. Preisen) ..	11.2	12.0	12.6	13.6	14.5	14.2	14.0
38	Bruttoanlageinvestitionen (in Preisen v. 1991)	12.9	13.4	13.4	13.6	13.8	13.2	12.9
Angaben je beschäft. Arbeitnehmer (1000 DM)								
39	Einkommen aus unselbst. Arbeit (Lohnkosten) ..	51.1	52.2	54.9	58.7	62.4	64.7	65.6
40	Bruttolohn- und -gehaltssumme (monatlich)	3.4	3.4	3.6	3.9	4.1	4.3	4.3
1970 = 100								
41	Arbeitsproduktivität (Bruttowertschöpfung in							
	Preisen von 1991 je Erwerbstätigen)	107	107	108	109	111	112	113
42	Lohnstückkosten	240	246	256	270	283	291	293
43	Kapitalproduktivität (Bruttowertschöpfung in							
	Preisen von 1991 zu Kapitalstock)	83	81	81	80	80	79	78
Anteil an der Summe aller Wirtschaftsbereiche (in %)								
44	Produktionswert	9.2	8.8	8.6	8.5	8.8	9.1	9.1
45	Bruttowertschöpfung	11.4	11.1	10.8	10.6	10.7	11.0	10.7
46	Nettowertschöpfung	12.7	12.4	12.0	11.9	12.0	12.4	12.0
Entstandene Bruttoeinkommen aus								
47	unselbständiger Arbeit	18.6	18.3	18.0	17.7	17.7	18.2	18.1
48	Unternehmertätigkeit und Vermögen
49	Bruttoanlageinvestitionen	11.4	11.2	10.5	10.2	10.6	11.2	10.8
50	Ausrüstungen	3.9	3.9	3.7	3.6	4.0	4.4	4.0
51	Bauten	17.7	17.5	16.6	16.2	16.0	15.8	15.0
Bruttoanlagevermögen in Preisen von 1991								
52	am Jahresanfang	7.8	7.8	7.8	7.7	7.7	7.6	7.6
53	Ausrüstungen	4.5	4.4	4.4	4.3	4.3	4.3	4.3
54	Bauten	8.7	8.7	8.7	8.6	8.6	8.6	8.5
55	Erwerbstätige im Inland	15.6	15.4	15.1	14.8	14.7	14.9	15.1

Statistisches Bundesamt Wiesbaden
Fachserie 18, Reihe S.19, 1994

Gebietskörperschaften

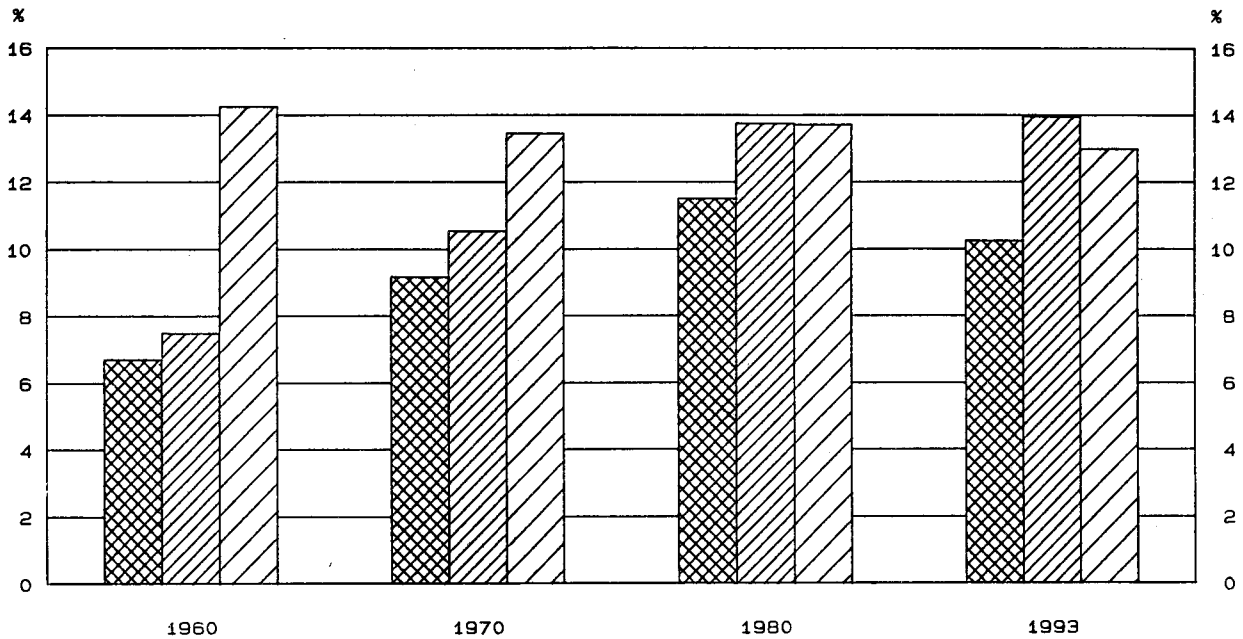

Anteile an der Summe aller Wirtschaftsbereiche

-  Bruttowertschöpfung in jeweiligen Preisen
-  Erwerbstätige im Inland
-  Kapitalstock (ohne Wohnungsbau und öff. Tiefbau)



Bruttowertschöpfung in Preisen von 1991

1960 = 100

-  Alle Wirtschaftsbereiche (unbereinigt)
-  Gebietskörperschaften

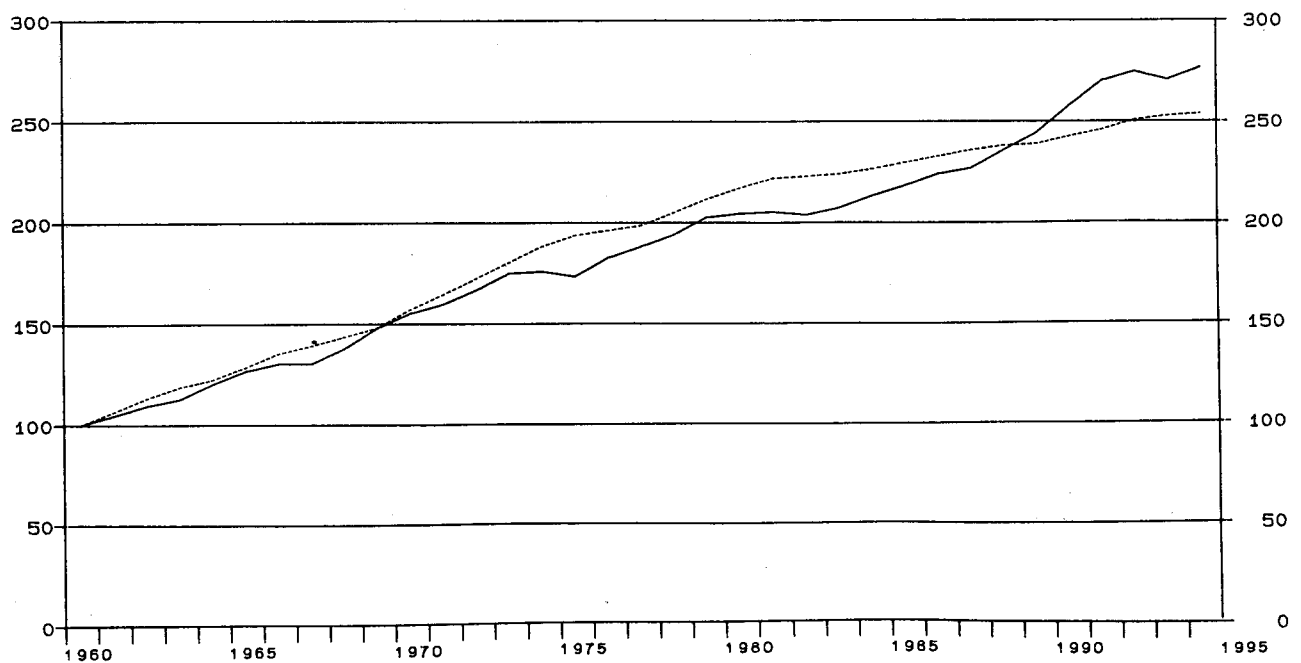

Früheres Bundesgebiet
Gebietskörperschaften

Gegenstand der Nachweisung		1960	1965	1970	1975	1978	1979	1980
in jeweiligen Preisen (Mrd. DM)								
1	Produktionswert	36.28	62.05	91.58	172.04	209.91	227.49	247.10
2	- Vorleistungen	16.04	26.93	32.38	56.38	70.08	77.31	84.29
3	= Bruttowertschöpfung	20.24	35.12	59.20	115.66	139.83	150.18	162.81
4	- Abschreibungen	1.07	1.87	3.17	5.62	7.40	8.23	9.37
5	= Produktionssteuern abzüglich Subventionen	0.04	0.05	0.08	0.17	0.21	0.22	0.23
6	= Nettowertschöpfung	19.13	33.20	55.95	109.87	132.22	141.73	153.21
Entstandene Bruttoeinkommen aus								
7	unselbständiger Arbeit	19.13	33.20	55.95	109.87	132.22	141.73	153.21
8	dar.: Bruttolohn- und -gehaltssumme	16.01	27.67	45.83	89.12	106.53	114.23	123.27
9	Unternehmertätigkeit und Vermögen
10	Bruttoanlageinvestitionen	9.17	19.64	29.51	36.82	39.60	44.79	49.35
11	Ausrüstungen	0.90	1.66	2.25	3.67	4.45	5.00	5.49
12	Bauten	8.27	17.98	27.26	33.15	35.15	39.79	43.86
13	Nettoanlageinvestitionen	8.10	17.77	26.34	31.20	32.20	36.56	39.98
14	Nettoanlagevermögen zu Wiederbeschaffungs- preisen am Jahresanfang	35.75	64.03	105.79	194.64	242.84	265.15	301.87
15	Ausrüstungen	5.16	8.36	12.84	22.97	28.43	30.50	33.13
16	Bauten	30.59	55.67	92.95	171.67	214.41	234.65	268.74
in Preisen von 1991 (Mrd. DM)								
17	Bruttowertschöpfung	103.39	132.67	162.18	200.01	211.71	218.54	224.22
18	Bruttoanlageinvestitionen	30.66	55.82	67.09	65.88	62.80	65.00	64.98
19	Ausrüstungen	2.24	3.96	4.61	6.02	6.57	7.10	7.36
20	Bauten	28.42	51.86	62.48	59.86	56.23	57.90	57.62
21	Bruttoanlagevermögen am Jahresanfang	242.54	317.76	416.33	528.94	596.43	617.69	639.97
22	Ausrüstungen	22.06	32.74	45.56	64.14	74.51	78.13	81.97
23	Bauten	220.48	285.02	370.77	464.80	521.92	539.56	558.00
24	Kapitalstock	248.39	328.50	427.78	540.69	607.06	628.83	651.24
Erwerbstätigkeit (Durchschnitt in 1000)								
25	Erwerbstätige im Inland	1 950	2 465	2 799	3 368	3 552	3 641	3 704
26	dar.: beschäftigte Arbeitnehmer	1 950	2 465	2 799	3 368	3 552	3 641	3 704
Kennziffern								
in % des Produktionswertes								
27	Vorleistungen (Vorleistungsquote)	44.2	43.4	35.4	32.8	33.4	34.0	34.1
28	Bruttoanlageinvestitionen	25.3	31.7	32.2	21.4	18.9	19.7	20.0
in % der Bruttowertschöpfung								
29	Abschreibungen	5.3	5.3	5.4	4.9	5.3	5.5	5.8
30	Nettowertschöpfung	94.5	94.5	94.5	95.0	94.6	94.4	94.1
in % der Nettowertschöpfung								
31	Einkommen aus unselbst. Arbeit (Lohnquote) ...	100.0	100.0	100.0	100.0	100.0	100.0	100.0
in % des Kapitalstocks								
32	Bruttoanlageinvestitionen (in Pr. v. 1991) ...	12.3	17.0	15.7	12.2	10.3	10.3	10.0
33	Ausrüstungen	0.9	1.2	1.1	1.1	1.1	1.1	1.1
34	Bauten	11.4	15.8	14.6	11.1	9.3	9.2	8.8
35	Kapitalkoeffizient (Verhältnis Kapitalstock zu Bruttowertschöpfung in Preisen von 1991) ...	2.4	2.5	2.6	2.7	2.9	2.9	2.9
36	Kapitalintensität (Kapitalstock je Erwerbs- tätigen in 1000 DM)	127.4	133.3	152.8	160.5	170.9	172.7	175.8
Angaben je Erwerbstätigen (1000 DM)								
37	Bruttoanlageinvestitionen (in jew. Preisen) ..	4.7	8.0	10.5	10.9	11.1	12.3	13.3
38	Bruttoanlageinvestitionen (in Preisen v. 1991)	15.7	22.6	24.0	19.6	17.7	17.9	17.5
Angaben je beschäft. Arbeitnehmer (1000 DM)								
39	Einkommen aus unselbst. Arbeit (Lohnkosten) ..	9.8	13.5	20.0	32.6	37.2	38.9	41.4
40	Bruttolohn- und -gehaltssumme (monatlich)	0.7	0.9	1.4	2.2	2.5	2.6	2.8
1970 = 100								
41	Arbeitsproduktivität (Bruttowertschöpfung in Preisen von 1991 je Erwerbstätigen)	92	93	100	102	103	104	104
42	Lohnstückkosten	54	73	100	159	181	188	198
43	Kapitalproduktivität (Bruttowertschöpfung in Preisen von 1991 zu Kapitalstock)	110	107	100	98	92	92	91
Anteil an der Summe aller Wirtschaftsbereiche (in %)								
44	Produktionswert	4.4	5.1	5.4	6.5	6.5	6.4	6.4
45	Bruttowertschöpfung	6.7	7.6	9.2	11.6	11.3	11.2	11.5
46	Nettowertschöpfung	7.8	9.0	10.2	13.1	12.6	12.6	12.9
Entstandene Bruttoeinkommen aus								
47	unselbständiger Arbeit	13.4	14.3	15.6	18.6	18.1	17.9	17.8
48	Unternehmertätigkeit und Vermögen
49	Bruttoanlageinvestitionen	12.3	16.2	17.0	17.3	14.8	14.7	14.7
50	Ausrüstungen	3.2	3.7	3.3	4.5	4.1	4.1	4.2
51	Bauten	17.8	23.5	25.7	25.2	22.1	21.8	21.4
Bruttoanlagevermögen in Preisen von 1991								
52	am Jahresanfang	7.4	7.2	7.3	7.3	7.5	7.5	7.5
53	Ausrüstungen	3.5	3.5	3.7	4.0	4.3	4.4	4.4
54	Bauten	8.3	8.1	8.3	8.3	8.4	8.4	8.4
55	Erwerbstätige im Inland	7.5	9.2	10.5	12.9	13.6	13.7	13.7

Statistisches Bundesamt Wiesbaden
Fachserie 18, Reihe S.19, 1994

Früheres Bundesgebiet
Gebietskörperschaften

Gegenstand der Nachweisung		1981	1982	1983	1984	1985	1986	1987
in jeweiligen Preisen (Mrd. DM)								
1	Produktionswert	263.82	273.76	283.39	292.07	303.34	316.83	328.48
2	= Vorleistungen	90.40	95.06	99.04	103.76	108.19	112.58	116.15
3	= Bruttowertschöpfung	173.42	178.70	184.35	188.31	195.15	204.25	212.33
4	= Abschreibungen	10.30	11.11	11.69	12.21	12.61	13.02	13.50
5	= Produktionssteuern abzüglich Subventionen	0.23	0.23	0.24	0.25	0.25	0.24	0.24
6	= Nettowertschöpfung	162.89	167.36	172.42	175.85	182.29	190.99	198.59
7	Entstandene Bruttoeinkommen aus unselbständiger Arbeit	162.89	167.36	172.42	175.85	182.29	190.99	198.59
8	dar.: Bruttolohn- und -gehaltssumme	130.42	134.17	138.14	140.15	145.01	151.70	158.10
9	Unternehmertätigkeit und Vermögen
10	Bruttoanlageinvestitionen	46.39	42.36	39.29	39.58	39.88	44.37	45.25
11	Ausrüstungen	5.12	4.69	4.69	5.07	5.79	6.66	7.27
12	Bauten	41.27	37.67	34.60	34.51	34.09	37.71	37.98
13	Nettoanlageinvestitionen	36.09	31.25	27.60	27.37	27.27	31.35	31.75
14	Nettoanlagevermögen zu Wiederbeschaffungs- preisen am Jahresanfang	334.74	361.25	374.99	395.09	405.85	416.87	431.47
15	Ausrüstungen	36.36	38.82	40.55	41.09	41.77	42.44	43.70
16	Bauten	298.38	322.43	334.44	354.00	364.08	374.43	387.77
in Preisen von 1991 (Mrd. DM)								
17	Bruttowertschöpfung	229.27	230.32	231.53	234.04	237.39	240.55	243.58
18	Bruttoanlageinvestitionen	58.98	53.67	49.33	48.66	48.37	52.74	52.94
19	Ausrüstungen	6.57	5.63	5.43	5.70	6.34	7.19	7.79
20	Bauten	52.41	48.04	43.90	42.96	42.03	45.55	45.15
21	Bruttoanlagevermögen am Jahresanfang	662.51	682.60	700.39	715.91	731.04	745.96	762.35
22	Ausrüstungen	85.75	88.52	90.00	90.32	91.76	92.85	94.53
23	Bauten	576.72	594.08	610.39	624.99	639.28	653.11	667.82
24	Kapitalstock	672.55	691.49	708.15	723.47	738.50	754.15	770.91
Erwerbstätigkeit (Durchschnitt in 1000)								
25	Erwerbstätige im Inland	3 760	3 791	3 814	3 824	3 874	3 931	3 972
26	dar.: beschäftigte Arbeitnehmer	3 760	3 791	3 814	3 824	3 874	3 931	3 972
Kennziffern								
27	in % des Produktionswertes							
28	Vorleistungen (Vorleistungsquote)	34.3	34.7	34.9	35.5	35.7	35.5	35.4
	Bruttoanlageinvestitionen	17.6	15.5	13.9	13.6	13.1	14.0	13.8
29	in % der Bruttowertschöpfung							
30	Abschreibungen	5.9	6.2	6.3	6.5	6.5	6.4	6.4
	Nettowertschöpfung	93.9	93.7	93.5	93.4	93.4	93.5	93.5
31	in % der Nettowertschöpfung							
	Einkommen aus unselbst. Arbeit (Lohnquote) ...	100.0	100.0	100.0	100.0	100.0	100.0	100.0
32	in % des Kapitalstocks							
33	Bruttoanlageinvestitionen (in Pr. v. 1991) ...	8.8	7.8	7.0	6.7	6.5	7.0	6.9
34	Ausrüstungen	1.0	0.8	0.8	0.8	0.9	1.0	1.0
	Bauten	7.8	6.9	6.2	5.9	5.7	6.0	5.9
35	Kapitalkoeffizient (Verhältnis Kapitalstock zu Bruttowertschöpfung in Preisen von 1991) ...	2.9	3.0	3.1	3.1	3.1	3.1	3.2
36	Kapitalintensität (Kapitalstock je Erwerbs- tätigen in 1000 DM)	178.9	182.4	185.7	189.2	190.6	191.8	194.1
37	Angaben je Erwerbstätigen (1000 DM)							
38	Bruttoanlageinvestitionen (in jew. Preisen) ..	12.3	11.2	10.3	10.4	10.3	11.3	11.4
	Bruttoanlageinvestitionen (in Preisen v. 1991)	15.7	14.2	12.9	12.7	12.5	13.4	13.3
39	Angaben je beschäft. Arbeitnehmer (1000 DM)							
40	Einkommen aus unselbst. Arbeit (Lohnkosten) ..	43.3	44.1	45.2	46.0	47.1	48.6	50.0
	Bruttolohn- und -gehaltssumme (monatlich)	2.9	2.9	3.0	3.1	3.1	3.2	3.3
41	1970 = 100							
42	Arbeitsproduktivität (Bruttowertschöpfung in Preisen von 1991 je Erwerbstätigen)	105	105	105	106	106	106	106
43	Lohnstückkosten	206	211	216	218	223	230	236
	Kapitalproduktivität (Bruttowertschöpfung in Preisen von 1991 zu Kapitalstock)	90	88	86	85	85	84	83
Anteil an der Summe aller Wirtschaftsbereiche (in %)								
44	Produktionswert	6.5	6.5	6.5	6.3	6.3	6.6	6.7
45	Bruttowertschöpfung	11.7	11.6	11.3	11.1	11.0	10.9	11.0
46	Nettowertschöpfung	13.2	13.0	12.7	12.4	12.3	12.2	12.3
47	Entstandene Bruttoeinkommen aus unselbständiger Arbeit	18.0	18.0	18.2	17.9	17.8	17.8	17.7
48	Unternehmertätigkeit und Vermögen
49	Bruttoanlageinvestitionen	13.8	12.9	11.4	11.1	11.0	11.7	11.5
50	Ausrüstungen	3.9	3.7	3.3	3.6	3.6	4.0	4.1
51	Bauten	20.2	18.9	16.8	16.2	16.8	17.7	17.6
52	Bruttoanlagevermögen in Preisen von 1991 am Jahresanfang	7.6	7.6	7.6	7.5	7.5	7.5	7.5
53	Ausrüstungen	4.5	4.5	4.5	4.5	4.4	4.4	4.4
54	Bauten	8.4	8.4	8.4	8.4	8.3	8.3	8.3
55	Erwerbstätige im Inland	14.0	14.2	14.5	14.5	14.6	14.6	14.7

Statistisches Bundesamt Wiesbaden
Fachserie 18, Reihe S.19, 1994



Früheres Bundesgebiet
Gebietskörperschaften

Gegenstand der Nachweisung		1988	1989	1990	1991	1992	1993	1994
in jeweiligen Preisen (Mrd. DM)								
1	Produktionswert	336.46	348.79	371.23	392.20	419.47	433.11	439.01
2	- Vorleistungen	118.57	124.60	133.48	138.16	147.68	151.59	153.93
3	= Bruttowertschöpfung	217.89	224.19	237.75	254.04	271.79	281.52	285.08
4	- Abschreibungen	14.10	14.94	16.00	17.29	18.59	19.68	20.24
5	- Produktionssteuern abzüglich Subventionen	0.24	0.24	0.24	0.24	0.24	0.24	0.24
6	= Nettowertschöpfung	203.55	209.01	221.51	236.51	252.96	261.60	264.60
Entstandene Bruttoeinkommen aus								
7	unselbständiger Arbeit	203.55	209.01	221.51	236.51	252.96	261.60	264.60
8	dar.: Bruttolohn- und -gehaltssumme	161.75	165.86	175.65	188.47	201.50	208.07	208.37
9	Unternehmertätigkeit und Vermögen
10	Bruttoanlageinvestitionen	46.68	50.30	53.37	57.20	61.37	59.90	58.83
11	Ausrüstungen	7.34	8.30	8.88	9.81	10.38	9.61	8.41
12	Bauten	39.34	42.00	44.49	47.39	50.99	50.29	50.42
13	Nettoanlageinvestitionen	32.58	35.36	37.37	39.91	42.78	40.22	38.59
14	Nettoanlagevermögen zu Wiederbeschaffungs- preisen am Jahresanfang	447.30	467.55	496.73	534.32	576.77	612.69	635.66
15	Ausrüstungen	45.36	47.76	50.82	53.45	57.55	61.23	63.19
16	Bauten	401.94	419.79	445.91	480.87	519.22	551.46	572.47
in Preisen von 1991 (Mrd. DM)								
17	Bruttowertschöpfung	246.03	246.75	250.58	254.04	259.15	261.24	262.45
18	Bruttoanlageinvestitionen	53.76	56.21	56.53	57.20	58.53	55.48	53.99
19	Ausrüstungen	7.72	8.46	9.00	9.81	10.17	9.31	8.18
20	Bauten	46.04	47.75	47.53	47.39	48.36	46.17	45.81
21	Bruttoanlagevermögen am Jahresanfang	779.48	796.30	813.96	831.27	849.11	867.10	882.96
22	Ausrüstungen	96.52	98.24	100.53	103.28	106.82	110.60	113.47
23	Bauten	682.96	698.06	713.43	727.99	742.29	756.50	769.49
24	Kapitalstock	787.89	805.13	822.61	840.19	858.10	875.03	889.58
Erwerbstätigkeit (Durchschnitt in 1000)								
25	Erwerbstätige im Inland	3 992	4 013	4 038	4 029	4 053	4 043	4 030
26	dar.: beschäftigte Arbeitnehmer	3 992	4 013	4 038	4 029	4 053	4 043	4 030
Kennziffern								
27	in % des Produktionswertes Vorleistungen (Vorleistungsquote)	35.2	35.7	36.0	35.2	35.2	35.0	35.1
28	Bruttoanlageinvestitionen	13.9	14.4	14.4	14.6	14.6	13.8	13.4
29	in % der Bruttowertschöpfung Abschreibungen	6.5	6.7	6.7	6.8	6.8	7.0	7.1
30	Nettowertschöpfung	93.4	93.2	93.2	93.1	93.1	92.9	92.8
31	in % der Nettowertschöpfung Einkommen aus unselbst. Arbeit (Lohnquote) ...	100.0	100.0	100.0	100.0	100.0	100.0	100.0
32	in % des Kapitalstocks Bruttoanlageinvestitionen (in Pr. v. 1991) ...	6.8	7.0	6.9	6.8	6.8	6.3	6.1
33	Ausrüstungen	1.0	1.1	1.1	1.2	1.2	1.1	0.9
34	Bauten	5.8	5.9	5.8	5.6	5.6	5.3	5.1
35	Kapitalkoeffizient (Verhältnis Kapitalstock zu Bruttowertschöpfung in Preisen von 1991) ...	3.2	3.3	3.3	3.3	3.3	3.3	3.4
36	Kapitalintensität (Kapitalstock je Erwerbs- tätigen in 1000 DM)	197.4	200.6	203.7	208.5	211.7	216.4	220.7
37	Angaben je Erwerbstätigen (1000 DM) Bruttoanlageinvestitionen (in jew. Preisen) ..	11.7	12.5	13.2	14.2	15.1	14.8	14.6
38	Bruttoanlageinvestitionen (in Preisen v. 1991)	13.5	14.0	14.0	14.2	14.4	13.7	13.4
39	Angaben je beschäft. Arbeitnehmer (1000 DM) Einkommen aus unselbst. Arbeit (Lohnkosten) ..	51.0	52.1	54.9	58.7	62.4	64.7	65.7
40	Bruttolohn- und -gehaltssumme (monatlich)	3.4	3.4	3.6	3.9	4.1	4.3	4.3
41	1970 = 100 Arbeitsproduktivität (Bruttowertschöpfung in Preisen von 1991 je Erwerbstätigen)	106	106	107	109	110	112	112
42	Lohnstückkosten	240	246	256	270	283	290	292
43	Kapitalproduktivität (Bruttowertschöpfung in Preisen von 1991 zu Kapitalstock)	82	81	80	80	80	79	78
Anteil an der Summe aller Wirtschaftsbereiche (in %)								
44	Produktionswert	6.5	6.3	6.2	6.0	6.1	6.4	6.2
45	Bruttowertschöpfung	10.7	10.4	10.2	9.9	10.0	10.2	10.0
46	Nettowertschöpfung	11.9	11.6	11.3	11.1	11.2	11.6	11.2
47	Entstandene Bruttoeinkommen aus unselbständiger Arbeit	17.5	17.2	16.8	16.5	16.5	17.0	16.9
48	Unternehmertätigkeit und Vermögen
49	Bruttoanlageinvestitionen	11.1	11.0	10.3	9.9	10.3	10.9	10.5
50	Ausrüstungen	3.8	3.9	3.6	3.6	3.9	4.3	3.9
51	Bauten	17.3	17.1	16.3	15.8	15.6	15.4	14.6
52	Bruttoanlagevermögen in Preisen von 1991 am Jahresanfang	7.5	7.4	7.4	7.4	7.3	7.2	7.2
53	Ausrüstungen	4.4	4.4	4.3	4.3	4.2	4.2	4.2
54	Bauten	8.3	8.3	8.2	8.2	8.2	8.1	8.1
55	Erwerbstätige im Inland	14.6	14.5	14.2	13.8	13.8	13.9	14.1

Statistisches Bundesamt Wiesbaden
Fachserie 18, Reihe S.19, 1994

Sozialversicherung

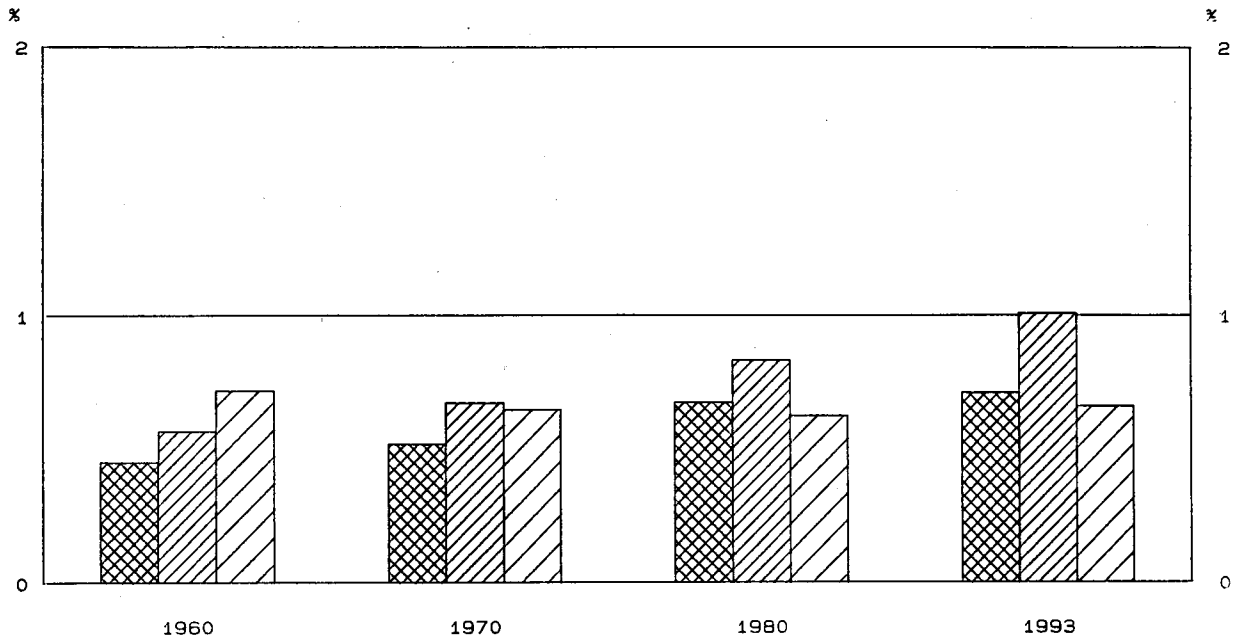

Anteile an der Summe aller Wirtschaftsbereiche

-  Bruttowertschöpfung in jeweiligen Preisen
-  Erwerbstätige im Inland
-  Kapitalstock (ohne Wohnungsbau und öff. Tiefbau)



Bruttowertschöpfung in Preisen von 1991

1960 = 100

-  Alle Wirtschaftsbereiche (unbereinigt)
-  Sozialversicherung

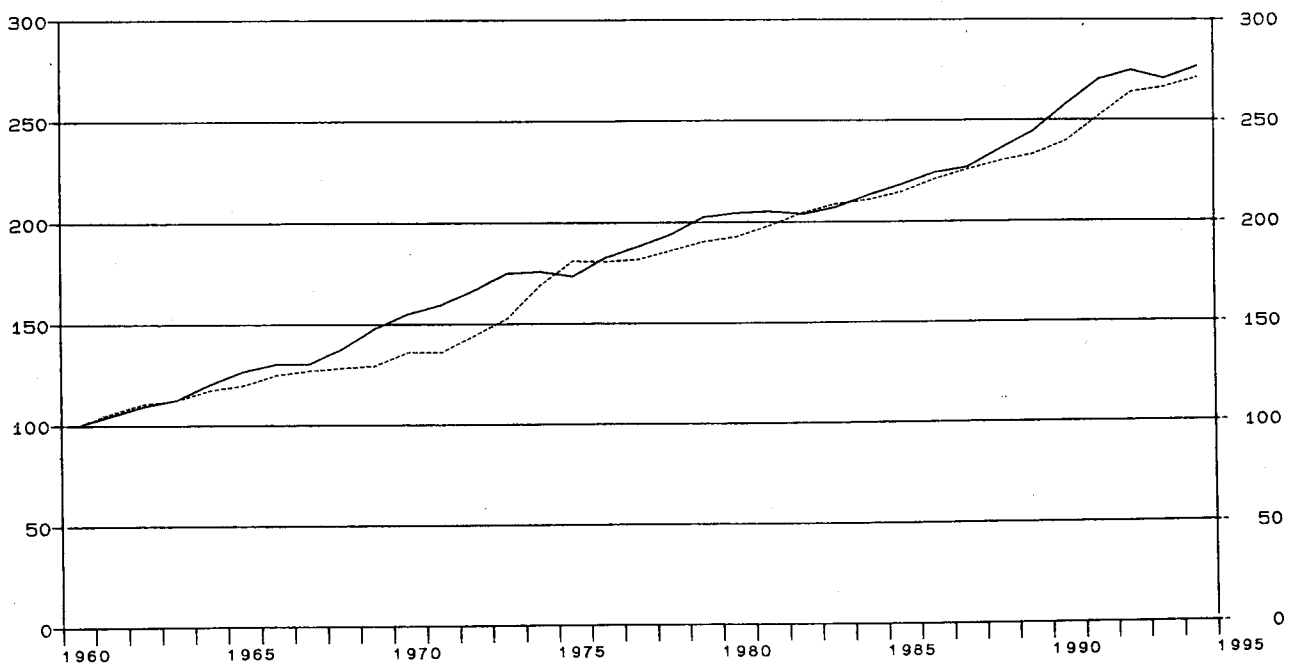

Früheres Bundesgebiet
Sozialversicherung

Gegenstand der Nachweisung		1960	1965	1970	1975	1978	1979	1980
in jeweiligen Preisen (Mrd. DM)								
1	Produktionswert	8.75	15.13	26.64	64.54	77.82	83.70	91.96
2	- Vorleistungen	7.38	12.98	23.28	57.34	69.43	74.81	82.38
3	= Bruttowertschöpfung	1.37	2.15	3.36	7.20	8.39	8.89	9.58
4	- Abschreibungen	0.05	0.07	0.10	0.20	0.26	0.29	0.33
5	- Produktionssteuern abzüglich Subventionen	0.01	0.01	0.01	0.01	0.01	0.01	0.01
6	= Nettowertschöpfung	1.31	2.07	3.25	6.99	8.12	8.59	9.24
Entstandene Bruttoeinkommen aus								
7	unselbständiger Arbeit	1.31	2.07	3.25	6.99	8.12	8.59	9.24
8	dar.: Bruttolohn- und -gehaltssumme	1.10	1.73	2.66	5.70	6.56	6.95	7.48
9	Unternehmertätigkeit und Vermögen
10	Bruttoanlageinvestitionen	0.24	0.23	0.27	0.65	0.54	0.56	0.75
11	Ausrüstungen	0.02	0.01	0.01	0.10	0.07	0.08	0.09
12	Bauten	0.22	0.22	0.26	0.55	0.47	0.48	0.66
13	Nettoanlageinvestitionen	0.19	0.16	0.17	0.45	0.28	0.27	0.42
14	Nettoanlagevermögen zu Wiederbeschaffungs-							
	preisen am Jahresanfang	1.76	3.20	5.05	8.95	11.36	12.31	13.92
15	Ausrüstungen	0.19	0.20	0.18	0.96	0.51	0.54	0.59
16	Bauten	1.57	3.00	4.87	8.59	10.85	11.77	13.33
in Preisen von 1991 (Mrd. DM)								
17	Bruttowertschöpfung	6.82	8.16	9.26	12.33	12.68	12.97	13.14
18	Bruttoanlageinvestitionen	1.03	0.77	0.70	1.21	0.90	0.88	1.05
19	Ausrüstungen	0.04	0.02	0.02	0.13	0.09	0.11	0.10
20	Bauten	0.99	0.75	0.68	1.08	0.81	0.77	0.95
21	Bruttoanlagevermögen am Jahresanfang	12.26	16.14	20.09	24.48	27.73	28.51	29.26
22	Ausrüstungen	0.83	0.86	0.79	0.96	1.17	1.21	1.27
23	Bauten	11.43	15.28	19.30	23.52	26.56	27.30	27.99
24	Kapitalstock	12.74	16.48	20.39	25.03	28.12	28.88	29.71
Erwerbstätigkeit (Durchschnitt in 1000)								
25	Erwerbstätige im Inland	148	163	179	215	212	222	225
26	dar.: beschäftigte Arbeitnehmer	148	163	179	215	212	222	225
Kennziffern								
27	in % des Produktionswertes							
	Vorleistungen (Vorleistungsquote)	84.3	85.8	87.4	88.8	89.2	89.4	89.6
28	Bruttoanlageinvestitionen	2.7	1.5	1.0	1.0	0.7	0.7	0.8
29	in % der Bruttowertschöpfung							
	Abschreibungen	3.6	3.3	3.0	2.8	3.1	3.3	3.4
30	Nettowertschöpfung	95.6	96.3	96.7	97.1	96.8	96.6	96.5
31	in % der Nettowertschöpfung							
	Einkommen aus unselbst. Arbeit (Lohnquote) ...	100.0	100.0	100.0	100.0	100.0	100.0	100.0
32	in % des Kapitalstocks							
	Bruttoanlageinvestitionen (in Pr. v. 1991) ...	8.1	4.7	3.4	4.8	3.2	3.0	3.5
33	Ausrüstungen	0.3	0.1	0.1	0.5	0.3	0.4	0.3
34	Bauten	7.8	4.5	3.3	4.3	2.9	2.7	3.2
35	Kapitalkoeffizient (Verhältnis Kapitalstock							
	zu Bruttowertschöpfung in Preisen von 1991) ...	1.9	2.0	2.2	2.0	2.2	2.2	2.3
36	Kapitalintensität (Kapitalstock je Erwerbs-							
	tätigen in 1000 DM)	86.1	101.1	113.9	116.4	132.6	130.1	132.1
Angaben je Erwerbstätigen (1000 DM)								
37	Bruttoanlageinvestitionen (in jew. Preisen) ..	1.6	1.4	1.5	3.0	2.5	2.5	3.3
38	Bruttoanlageinvestitionen (in Preisen v. 1991)	7.0	4.7	3.9	5.6	4.2	4.0	4.7
Angaben je beschäft. Arbeitnehmer (1000 DM)								
39	Einkommen aus unselbst. Arbeit (Lohnkosten) ..	8.9	12.7	18.2	32.5	38.3	38.7	41.1
40	Bruttolohn- und -gehaltssumme (monatlich)	0.6	0.9	1.2	2.2	2.6	2.6	2.8
41	1970 = 100							
	Arbeitsproduktivität (Bruttowertschöpfung in							
	Preisen von 1991 je Erwerbstätigen)	89	97	100	111	116	113	113
42	Lohnstückkosten	55	72	100	162	182	189	200
43	Kapitalproduktivität (Bruttowertschöpfung in							
	Preisen von 1991 zu Kapitalstock)	118	109	100	108	99	99	97
Anteil an der Summe aller Wirtschaftsbereiche (in %)								
44	Produktionswert	1.0	1.2	1.6	2.5	2.4	2.3	2.4
45	Bruttowertschöpfung	0.5	0.5	0.5	0.7	0.7	0.7	0.7
46	Nettowertschöpfung	0.5	0.6	0.6	0.8	0.8	0.8	0.8
Entstandene Bruttoeinkommen aus								
47	unselbständiger Arbeit	0.9	0.9	0.9	1.2	1.1	1.1	1.1
48	Unternehmertätigkeit und Vermögen
49	Bruttoanlageinvestitionen	0.3	0.2	0.2	0.3	0.2	0.2	0.2
50	Ausrüstungen	0.1	0.0	0.0	0.1	0.1	0.1	0.1
51	Bauten	0.5	0.3	0.2	0.4	0.3	0.3	0.3
Bruttoanlagevermögen in Preisen von 1991								
52	am Jahresanfang	0.4	0.4	0.4	0.3	0.3	0.3	0.3
53	Ausrüstungen	0.1	0.1	0.1	0.1	0.1	0.1	0.1
54	Bauten	0.4	0.4	0.4	0.4	0.4	0.4	0.4
55	Erwerbstätige im Inland	0.6	0.6	0.7	0.8	0.8	0.8	0.8

Statistisches Bundesamt Wiesbaden
Fachserie 18, Reihe S.19, 1994

Früheres Bundesgebiet
Sozialversicherung

Gegenstand der Nachweisung		1981	1982	1983	1984	1985	1986	1987
in jeweiligen Preisen (Mrd. DM)								
1	Produktionswert	99.26	100.87	104.16	111.69	117.75	124.09	129.58
2	- Vorleistungen	88.99	89.98	92.77	100.05	105.64	111.22	116.09
3	= Bruttowertschöpfung	10.27	10.89	11.39	11.64	12.11	12.87	13.49
4	- Abschreibungen	0.37	0.40	0.43	0.47	0.51	0.55	0.57
5	- Produktionssteuern abzüglich Subventionen	0.01	0.01	0.01	0.01	0.01	0.01	0.01
6	= Nettowertschöpfung	9.89	10.48	10.95	11.16	11.59	12.31	12.91
7	Entstandene Bruttoeinkommen aus unselbständiger Arbeit	9.89	10.48	10.95	11.16	11.59	12.31	12.91
8	dar.: Bruttolohn- und -gehaltssumme	8.01	8.39	8.79	8.94	9.32	9.87	10.32
9	Unternehmertätigkeit und Vermögen
10	Bruttoanlageinvestitionen	1.08	1.17	1.31	1.13	1.34	1.11	0.95
11	Ausrüstungen	0.10	0.11	0.13	0.20	0.36	0.05	0.02
12	Bauten	0.98	1.06	1.18	0.93	0.98	1.06	0.93
13	Nettoanlageinvestitionen	0.71	0.77	0.88	0.66	0.83	0.56	0.38
14	Nettoanlagevermögen zu Wiederbeschaffungs- preisen am Jahresanfang	15.38	16.90	17.93	19.51	20.40	21.50	22.47
15	Ausrüstungen	0.63	0.67	0.71	0.75	0.86	1.09	0.99
16	Bauten	14.75	16.23	17.22	18.76	19.54	20.41	21.48
in Preisen von 1991 (Mrd. DM)								
17	Bruttowertschöpfung	13.51	13.95	14.23	14.38	14.63	15.06	15.38
18	Bruttoanlageinvestitionen	1.44	1.49	1.65	1.35	1.55	1.34	1.14
19	Ausrüstungen	0.10	0.10	0.12	0.19	0.34	0.05	0.02
20	Bauten	1.34	1.39	1.53	1.16	1.21	1.29	1.12
21	Bruttoanlagevermögen am Jahresanfang	30.17	31.48	32.83	34.32	35.51	36.88	38.02
22	Ausrüstungen	1.31	1.36	1.40	1.44	1.56	1.81	1.76
23	Bauten	28.86	30.12	31.43	32.88	33.95	35.07	36.26
24	Kapitalstock	30.82	32.15	33.57	34.91	36.19	37.45	38.48
Erwerbstätigkeit (Durchschnitt in 1000)								
25	Erwerbstätige im Inland	231	234	240	242	244	251	254
26	dar.: beschäftigte Arbeitnehmer	231	234	240	242	244	251	254
Kennziffern								
27	in % des Produktionswertes Vorleistungen (Vorleistungsquote)	89.7	89.2	89.1	89.6	89.7	89.6	89.6
28	Bruttoanlageinvestitionen	1.1	1.2	1.3	1.0	1.1	0.9	0.7
29	in % der Bruttowertschöpfung Abschreibungen	3.6	3.7	3.8	4.0	4.2	4.3	4.2
30	Nettowertschöpfung	96.3	96.2	96.1	95.9	95.7	95.6	95.7
31	in % der Nettowertschöpfung Einkommen aus unselbst. Arbeit (Lohnquote) ...	100.0	100.0	100.0	100.0	100.0	100.0	100.0
32	in % des Kapitalstocks Bruttoanlageinvestitionen (in Pr. v. 1991) ...	4.7	4.6	4.9	3.9	4.3	3.6	3.0
33	Ausrüstungen	0.3	0.3	0.4	0.5	0.9	0.1	0.1
34	Bauten	4.3	4.3	4.6	3.3	3.3	3.4	2.9
35	Kapitalkoeffizient (Verhältnis Kapitalstock zu Bruttowertschöpfung in Preisen von 1991) ...	2.3	2.3	2.4	2.4	2.5	2.5	2.5
36	Kapitalintensität (Kapitalstock je Erwerbs- tätigen in 1000 DM)	133.4	137.4	139.9	144.3	148.3	149.2	151.5
37	Angaben je Erwerbstätigen (1000 DM) Bruttoanlageinvestitionen (in jew. Preisen) ..	4.7	5.0	5.5	4.7	5.5	4.4	3.7
38	Bruttoanlageinvestitionen (in Preisen v. 1991)	6.2	6.4	6.9	5.6	6.4	5.3	4.5
39	Angaben je beschäft. Arbeitnehmer (1000 DM) Einkommen aus unselbst. Arbeit (Lohnkosten) ..	42.8	44.8	45.6	46.1	47.5	49.0	50.8
40	Bruttolohn- und -gehaltssumme (monatlich)	2.9	3.0	3.1	3.1	3.2	3.3	3.4
41	1970 = 100 Arbeitsproduktivität (Bruttowertschöpfung in Preisen von 1991 je Erwerbstätigen)	113	115	115	115	116	116	117
42	Lohnstückkosten	209	214	219	221	226	233	239
43	Kapitalproduktivität (Bruttowertschöpfung in Preisen von 1991 zu Kapitalstock)	97	96	93	91	89	89	88
Anteil an der Summe aller Wirtschaftsbereiche (in %)								
44	Produktionswert	2.4	2.4	2.4	2.4	2.4	2.6	2.6
45	Bruttowertschöpfung	0.7	0.7	0.7	0.7	0.7	0.7	0.7
46	Nettowertschöpfung	0.8	0.8	0.8	0.8	0.8	0.8	0.8
47	Entstandene Bruttoeinkommen aus unselbständiger Arbeit	1.1	1.1	1.2	1.1	1.1	1.1	1.2
48	Unternehmertätigkeit und Vermögen
49	Bruttoanlageinvestitionen	0.3	0.4	0.4	0.3	0.4	0.3	0.2
50	Ausrüstungen	0.1	0.1	0.1	0.1	0.2	0.0	0.0
51	Bauten	0.5	0.5	0.6	0.4	0.5	0.5	0.4
52	Bruttoanlagevermögen in Preisen von 1991 am Jahresanfang	0.3	0.3	0.4	0.4	0.4	0.4	0.4
53	Ausrüstungen	0.1	0.1	0.1	0.1	0.1	0.1	0.1
54	Bauten	0.4	0.4	0.4	0.4	0.4	0.4	0.4
55	Erwerbstätige im Inland	0.9	0.9	0.9	0.9	0.9	0.9	0.9

Statistisches Bundesamt Wiesbaden
Fachserie 18, Reihe S.19, 1994



Früheres Bundesgebiet
Sozialversicherung

Gegenstand der Nachweisung	1988	1989	1990	1991	1992	1993	1994
in jeweiligen Preisen (Mrd. DM)							
1 Produktionswert	139.97	136.61	148.15	165.70	183.63	183.06	197.29
2 - Vorleistungen	126.00	122.16	132.70	148.52	164.75	163.50	177.21
3 = Bruttowertschöpfung	13.97	14.45	15.45	17.18	18.88	19.56	20.08
4 - Abschreibungen	0.59	0.61	0.66	0.72	0.79	0.85	0.89
5 - Produktionssteuern abzüglich Subventionen	0.01	0.01	0.01	0.01	0.01	0.01	0.01
6 = Nettowertschöpfung	13.37	13.83	14.78	16.45	18.08	18.70	19.18
Entstandene Bruttoeinkommen aus							
7 unselbständiger Arbeit	13.37	13.83	14.78	16.45	18.08	18.70	19.18
8 dar.: Bruttolohn- und -gehaltsumme	10.68	10.99	11.74	13.13	14.45	14.87	15.15
9 Unternehmertätigkeit und Vermögen
10 Bruttoanlageinvestitionen	1.04	0.95	1.06	1.47	1.61	1.68	1.76
11 Ausrüstungen	0.06	0.04	0.16	0.25	0.24	0.18	0.23
12 Bauten	0.98	0.91	0.90	1.22	1.37	1.50	1.53
13 Nettoanlageinvestitionen	0.45	0.34	0.40	0.75	0.82	0.83	0.87
14 Nettoanlagevermögen zu Wiederbeschaffungs-							
preisen am Jahresanfang	23.27	24.38	25.62	27.61	30.17	32.46	34.17
15 Ausrüstungen	0.87	0.79	0.67	0.67	0.79	0.85	0.83
16 Bauten	22.40	23.59	24.95	26.94	29.38	31.61	33.34
in Preisen von 1991 (Mrd. DM)							
17 Bruttowertschöpfung	15.67	15.87	16.33	17.18	17.99	18.16	18.48
18 Bruttoanlageinvestitionen	1.20	1.07	1.12	1.47	1.54	1.54	1.59
19 Ausrüstungen	0.06	0.04	0.16	0.25	0.24	0.18	0.23
20 Bauten	1.14	1.03	0.96	1.22	1.30	1.36	1.36
21 Bruttoanlagevermögen am Jahresanfang	38.95	39.93	40.76	41.64	42.86	44.14	45.39
22 Ausrüstungen	1.67	1.61	1.52	1.55	1.67	1.77	1.79
23 Bauten	37.28	38.32	39.24	40.09	41.19	42.37	43.60
24 Kapitalstock	39.44	40.34	41.20	42.25	43.50	44.76	46.04
Erwerbstätigkeit (Durchschnitt in 1000)							
25 Erwerbstätige im Inland	255	260	267	278	289	292	294
26 dar.: beschäftigte Arbeitnehmer	255	260	267	278	289	292	294
Kennziffern							
27 in % des Produktionswertes							
28 Vorleistungen (Vorleistungsquote)	90.0	89.4	89.6	89.6	89.7	89.3	89.8
Bruttoanlageinvestitionen	0.7	0.7	0.7	0.9	0.9	0.9	0.9
29 in % der Bruttowertschöpfung							
30 Abschreibungen	4.2	4.2	4.3	4.2	4.2	4.3	4.4
Nettowertschöpfung	95.7	95.7	95.7	95.8	95.8	95.6	95.5
31 in % der Nettowertschöpfung							
Einkommen aus unselbst. Arbeit (Lohnquote) ...	100.0	100.0	100.0	100.0	100.0	100.0	100.0
32 in % des Kapitalstocks							
Bruttoanlageinvestitionen (in Pr. v. 1991) ...	3.0	2.7	2.7	3.5	3.5	3.4	3.5
33 Ausrüstungen	0.2	0.1	0.4	0.6	0.6	0.4	0.5
34 Bauten	2.8	2.6	2.3	2.9	3.0	3.0	3.0
35 Kapitalkoeffizient (Verhältnis Kapitalstock							
zu Bruttowertschöpfung in Preisen von 1991) ...	2.5	2.5	2.5	2.5	2.4	2.5	2.5
36 Kapitalintensität (Kapitalstock je Erwerbs-							
tätigen in 1000 DM)	154.7	155.2	154.3	152.0	150.5	153.3	156.6
Angaben je Erwerbstätigen (1000 DM)							
37 Bruttoanlageinvestitionen (in jew. Preisen) ..	4.1	3.7	4.0	5.3	5.6	5.8	6.0
38 Bruttoanlageinvestitionen (in Preisen v. 1991)	4.7	4.1	4.2	5.3	5.3	5.3	5.4
Angaben je beschäft. Arbeitnehmer (1000 DM)							
39 Einkommen aus unselbst. Arbeit (Lohnkosten) ..	52.4	53.2	55.4	59.2	62.6	64.0	65.2
40 Bruttolohn- und -gehaltsumme (monatlich)	3.5	3.5	3.7	3.9	4.2	4.2	4.3
1970 = 100							
41 Arbeitsproduktivität (Bruttowertschöpfung in							
Preisen von 1991 je Erwerbstätigen)	119	118	118	119	120	120	122
42 Lohnstückkosten	243	248	258	273	286	293	296
43 Kapitalproduktivität (Bruttowertschöpfung in							
Preisen von 1991 zu Kapitalstock)	87	87	87	90	91	89	88
Anteil an der Summe aller Wirtschaftsbereiche (in %)							
44 Produktionswert	2.7	2.5	2.5	2.5	2.7	2.7	2.8
45 Bruttowertschöpfung	0.7	0.7	0.7	0.7	0.7	0.7	0.7
46 Nettowertschöpfung	0.8	0.8	0.8	0.8	0.8	0.8	0.8
Entstandene Bruttoeinkommen aus							
47 unselbständiger Arbeit	1.1	1.1	1.1	1.2	1.2	1.2	1.2
48 Unternehmertätigkeit und Vermögen
49 Bruttoanlageinvestitionen	0.2	0.2	0.2	0.3	0.3	0.3	0.3
50 Ausrüstungen	0.0	0.0	0.1	0.1	0.1	0.1	0.1
51 Bauten	0.4	0.4	0.3	0.4	0.4	0.5	0.4
Bruttoanlagevermögen in Preisen von 1991							
52 am Jahresanfang	0.4	0.4	0.4	0.4	0.4	0.4	0.4
53 Ausrüstungen	0.1	0.1	0.1	0.1	0.1	0.1	0.1
54 Bauten	0.5	0.5	0.5	0.5	0.5	0.5	0.5
55 Erwerbstätige im Inland	0.9	0.9	0.9	1.0	1.0	1.0	1.0

Statistisches Bundesamt Wiesbaden
Fachserie 18, Reihe S.19, 1994

Private Haushalte, private Organisationen ohne Erwerbszweck

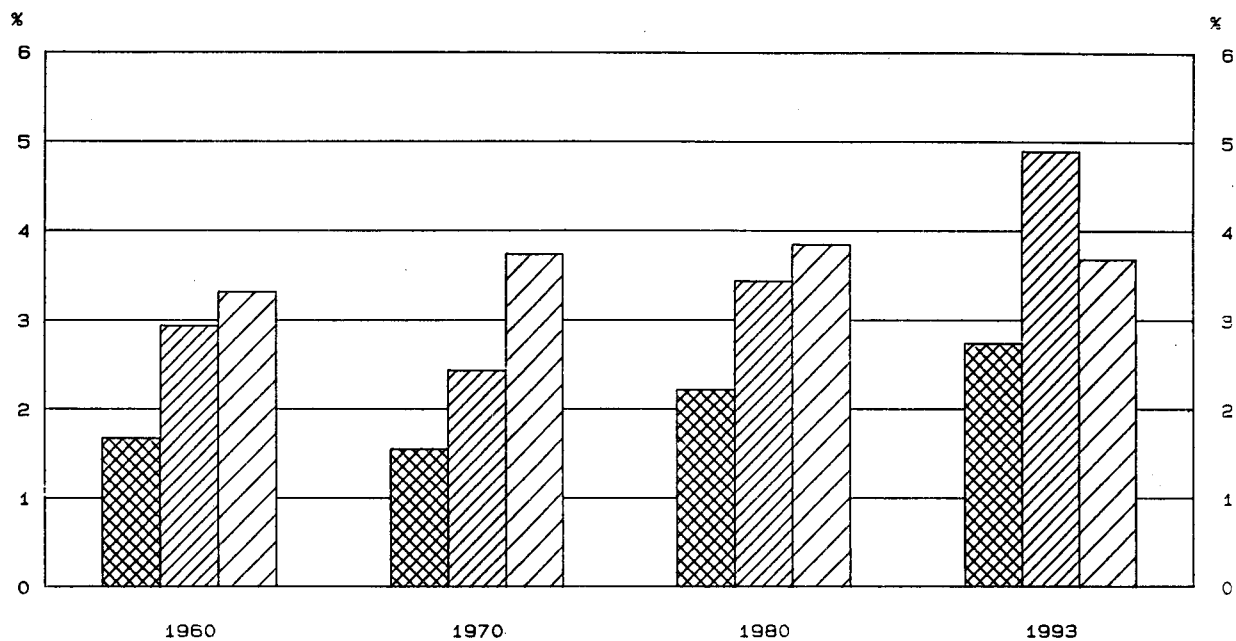

Anteile an der Summe aller Wirtschaftsbereiche

-  Bruttowertschöpfung in jeweiligen Preisen
-  Erwerbstätige im Inland
-  Kapitalstock (ohne Wohnungsbau und öff. Tiefbau)



Bruttowertschöpfung in Preisen von 1991

1960 = 100

-  Alle Wirtschaftsbereiche (unbereinigt)
-  Private Haushalte, private Organisationen ohne Erwerbszweck

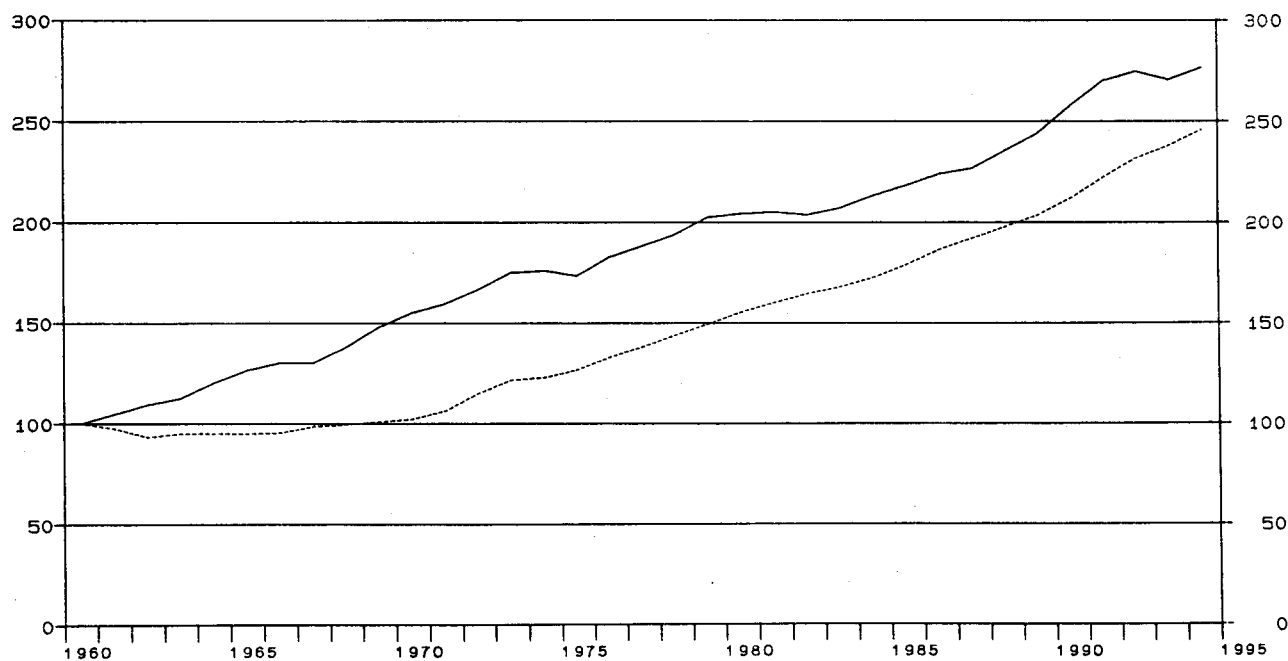

Private Haushalte, Private Organisationen ohne Erwerbszweck

Gegenstand der Nachweisung		1960	1965	1970	1975	1978	1979	1980
in jeweiligen Preisen (Mrd. DM)								
1	Produktionswert	6.74	9.30	14.05	27.44	37.14	40.51	44.72
2	- Vorleistungen	1.70	2.59	4.06	7.72	11.00	12.02	13.41
3	= Bruttowertschöpfung	5.04	6.71	9.99	19.72	26.14	28.49	31.31
4	- Abschreibungen	0.27	0.53	0.94	1.61	2.05	2.28	2.57
5	- Produktionssteuern abzüglich Subventionen	0.02	0.03	0.01	0.01	0.02	0.02	0.02
6	= Nettowertschöpfung	4.75	6.15	9.04	18.10	24.07	26.19	28.72
7	Entstandene Bruttoeinkommen aus unselbständiger Arbeit	4.75	6.15	9.04	18.10	24.07	26.19	28.72
8	dar.: Bruttolohn- und -gehaltssumme	4.19	5.39	7.77	15.38	20.22	22.03	24.22
9	Unternehmertätigkeit und Vermögen
10	Bruttoanlageinvestitionen	1.19	2.36	3.23	3.67	4.15	4.64	5.12
11	Ausrüstungen	0.27	0.49	0.70	0.77	0.94	1.02	1.09
12	Bauten	0.92	1.87	2.53	2.90	3.21	3.62	4.03
13	Nettoanlageinvestitionen	0.92	1.83	2.29	2.06	2.10	2.36	2.55
14	Nettoanlagevermögen zu Wiederbeschaffungs- preisen am Jahresanfang	9.19	19.37	32.79	57.86	71.67	77.87	88.17
15	Ausrüstungen	1.42	2.52	3.92	6.81	8.12	8.45	9.05
16	Bauten	7.77	16.85	28.87	51.05	63.55	69.42	79.12
in Preisen von 1991 (Mrd. DM)								
17	Bruttowertschöpfung	29.06	27.58	29.74	36.76	41.80	43.46	45.10
18	Bruttoanlageinvestitionen	4.72	7.49	8.11	7.01	6.88	7.13	7.17
19	Ausrüstungen	0.82	1.36	1.70	1.41	1.51	1.55	1.55
20	Bauten	3.90	6.13	6.41	5.60	5.37	5.58	5.62
21	Bruttoanlagevermögen am Jahresanfang	56.43	83.42	115.48	150.11	167.69	173.37	179.23
22	Ausrüstungen	6.82	10.97	15.90	21.86	23.85	24.45	25.03
23	Bauten	49.61	72.45	99.58	128.25	143.84	148.92	154.20
24	Kapitalstock	58.58	86.91	119.17	153.11	170.53	176.30	182.14
Erwerbstätigkeit (Durchschnitt in 1000)								
25	Erwerbstätige im Inland	764	650	645	768	860	894	925
26	dar.: beschäftigte Arbeitnehmer	764	650	645	768	860	894	925
Kennziffern								
27	in % des Produktionswertes Vorleistungen (Vorleistungsquote)	25.2	27.8	28.9	28.1	29.6	29.7	30.0
28	Bruttoanlageinvestitionen	17.7	25.4	23.0	13.4	11.2	11.5	11.4
29	in % der Bruttowertschöpfung Abschreibungen	5.4	7.9	9.4	8.2	7.8	8.0	8.2
30	Nettowertschöpfung	94.2	91.7	90.5	91.8	92.1	91.9	91.7
31	in % der Nettowertschöpfung Einkommen aus unselbst. Arbeit (Lohnquote) ...	100.0	100.0	100.0	100.0	100.0	100.0	100.0
32	in % des Kapitalstocks Bruttoanlageinvestitionen (in Pr. v. 1991) ...	8.1	8.6	6.8	4.6	4.0	4.0	3.9
33	Ausrüstungen	1.4	1.6	1.4	0.9	0.9	0.9	0.9
34	Bauten	6.7	7.1	5.4	3.7	3.1	3.2	3.1
35	Kapitalkoeffizient (Verhältnis Kapitalstock zu Bruttowertschöpfung in Preisen von 1991) ...	2.0	3.2	4.0	4.2	4.1	4.1	4.0
36	Kapitalintensität (Kapitalstock je Erwerbs- tätigen in 1000 DM)	76.7	133.7	184.8	199.4	198.3	197.2	196.9
37	Angaben je Erwerbstätigen (1000 DM) Bruttoanlageinvestitionen (in jew. Preisen) ..	1.6	3.6	5.0	4.8	4.8	5.2	5.5
38	Bruttoanlageinvestitionen (in Preisen v. 1991)	6.2	11.5	12.6	9.1	8.0	8.0	7.8
39	Angaben je beschäft. Arbeitnehmer (1000 DM) Einkommen aus unselbst. Arbeit (Lohnkosten) ..	6.2	9.5	14.0	23.6	28.0	29.3	31.0
40	Bruttolohn- und -gehaltssumme (monatlich)	0.5	0.7	1.0	1.7	2.0	2.1	2.2
41	1970 = 100 Arbeitsproduktivität (Bruttowertschöpfung in Preisen von 1991 je Erwerbstätigen)	82	92	100	104	105	105	106
42	Lohnstückkosten	54	73	100	162	189	198	209
43	Kapitalproduktivität (Bruttowertschöpfung in Preisen von 1991 zu Kapitalstock)	199	127	100	96	98	99	99
Anteil an der Summe aller Wirtschaftsbereiche (in %)								
44	Produktionswert	0.8	0.8	0.8	1.0	1.1	1.1	1.2
45	Bruttowertschöpfung	1.7	1.5	1.5	2.0	2.1	2.1	2.2
46	Nettowertschöpfung	1.9	1.7	1.6	2.2	2.3	2.3	2.4
47	Entstandene Bruttoeinkommen aus unselbständiger Arbeit	3.3	2.6	2.5	3.1	3.3	3.3	3.3
48	Unternehmertätigkeit und Vermögen
49	Bruttoanlageinvestitionen	1.6	1.9	1.9	1.7	1.5	1.5	1.5
50	Ausrüstungen	1.0	1.1	1.0	0.9	0.9	0.8	0.8
51	Bauten	2.0	2.4	2.4	2.2	2.0	2.0	2.0
52	Bruttoanlagevermögen in Preisen von 1991 am Jahresanfang	1.7	1.9	2.0	2.1	2.1	2.1	2.1
53	Ausrüstungen	1.1	1.2	1.3	1.4	1.4	1.4	1.4
54	Bauten	1.9	2.1	2.2	2.3	2.3	2.3	2.3
55	Erwerbstätige im Inland	2.9	2.4	2.4	3.0	3.3	3.4	3.4

Früheres Bundesgebiet
Private Haushalte, Private Organisationen ohne Erwerbszweck

Gegenstand der Nachweisung		1981	1982	1983	1984	1985	1986	1987
in jeweiligen Preisen (Mrd. DM)								
1	Produktionswert	48.59	51.64	54.49	57.34	61.08	65.67	69.56
2	- Vorleistungen	14.68	15.55	16.39	17.35	18.40	19.25	20.28
3	= Bruttowertschöpfung	33.91	36.09	38.10	39.99	42.68	46.42	49.28
4	- Abschreibungen	2.80	3.01	3.16	3.32	3.42	3.52	3.66
5	- Produktionssteuern abzüglich Subventionen	0.02	0.02	0.02	0.02	0.02	0.03	0.03
6	= Nettowertschöpfung	31.09	33.06	34.92	36.65	39.24	42.87	45.59
7	Entstandene Bruttoeinkommen aus unselbständiger Arbeit	31.09	33.06	34.92	36.65	39.24	42.87	45.59
8	dar.: Brutto Lohn- und -gehaltssumme	26.12	27.70	29.10	30.57	32.65	35.61	37.82
9	Unternehmertätigkeit und Vermögen
10	Bruttoanlageinvestitionen	5.38	5.37	5.29	5.31	5.29	5.53	5.72
11	Ausrüstungen	1.10	1.06	1.14	1.16	1.26	1.34	1.40
12	Bauten	4.28	4.31	4.15	4.15	4.03	4.19	4.32
13	Nettoanlageinvestitionen	2.58	2.36	2.13	1.99	1.87	2.01	2.06
14	Nettoanlagevermögen zu Wiederbeschaffungs- preisen am Jahresanfang	97.82	105.10	109.36	114.34	118.23	120.87	125.08
15	Ausrüstungen	9.73	10.30	10.78	11.02	11.26	11.32	11.38
16	Bauten	88.09	94.80	98.58	103.32	106.97	109.55	113.70
in Preisen von 1991 (Mrd. DM)								
17	Bruttowertschöpfung	46.52	47.81	48.75	50.11	51.94	54.15	55.79
18	Bruttoanlageinvestitionen	7.15	6.90	6.66	6.51	6.42	6.62	6.73
19	Ausrüstungen	1.47	1.33	1.36	1.34	1.41	1.49	1.55
20	Bauten	5.68	5.57	5.30	5.17	5.01	5.13	5.18
21	Bruttoanlagevermögen am Jahresanfang	185.06	190.79	196.19	201.27	206.11	210.77	215.54
22	Ausrüstungen	25.55	25.92	26.08	26.20	26.23	26.25	26.28
23	Bauten	159.51	164.87	170.11	175.07	179.88	184.52	189.26
24	Kapitalstock	187.92	193.49	198.73	203.69	208.44	213.15	217.94
Erwerbstätigkeit (Durchschnitt in 1000)								
25	Erwerbstätige im Inland	951	977	996	1 026	1 065	1 111	1 144
26	dar.: beschäftigte Arbeitnehmer	951	977	996	1 026	1 065	1 111	1 144
Kennziffern								
27	in % des Produktionswertes Vorleistungen (Vorleistungsquote)	30.2	30.1	30.1	30.3	30.1	29.3	29.2
28	Bruttoanlageinvestitionen	11.1	10.4	9.7	9.3	8.7	8.4	8.2
29	in % der Bruttowertschöpfung Abschreibungen	8.3	8.3	8.3	8.3	8.0	7.6	7.4
30	Nettowertschöpfung	91.7	91.6	91.7	91.6	91.9	92.4	92.5
31	in % der Nettowertschöpfung Einkommen aus unselbst. Arbeit (Lohnquote) ...	100.0	100.0	100.0	100.0	100.0	100.0	100.0
32	in % des Kapitalstocks Bruttoanlageinvestitionen (in Pr. v. 1991) ...	3.8	3.6	3.4	3.2	3.1	3.1	3.1
33	Ausrüstungen	0.8	0.7	0.7	0.7	0.7	0.7	0.7
34	Bauten	3.0	2.9	2.7	2.5	2.4	2.4	2.4
35	Kapitalkoeffizient (Verhältnis Kapitalstock zu Bruttowertschöpfung in Preisen von 1991) ...	4.0	4.0	4.1	4.1	4.0	3.9	3.9
36	Kapitalintensität (Kapitalstock je Erwerbs- tätigen in 1000 DM)	197.6	198.0	199.5	198.5	195.7	191.9	190.5
37	Angaben je Erwerbstätigen (1000 DM) Bruttoanlageinvestitionen (in jew. Preisen) ..	5.7	5.5	5.3	5.2	5.0	5.0	5.0
38	Bruttoanlageinvestitionen (in Preisen v. 1991)	7.5	7.1	6.7	6.3	6.0	6.0	5.9
39	Angaben je beschäft. Arbeitnehmer (1000 DM) Einkommen aus unselbst. Arbeit (Lohnkosten) ..	32.7	33.8	35.1	35.7	36.8	38.6	39.9
40	Brutto Lohn- und -gehaltssumme (monatlich)	2.3	2.4	2.4	2.5	2.6	2.7	2.8
41	1970 = 100 Arbeitsproduktivität (Bruttowertschöpfung in Preisen von 1991 je Erwerbstätigen)	106	106	106	106	106	106	106
42	Lohnstückkosten	220	227	236	241	249	260	269
43	Kapitalproduktivität (Bruttowertschöpfung in Preisen von 1991 zu Kapitalstock)	99	99	98	99	100	102	103
Anteil an der Summe aller Wirtschaftsbereiche (in %)								
44	Produktionswert	1.2	1.2	1.3	1.2	1.3	1.4	1.4
45	Bruttowertschöpfung	2.3	2.3	2.3	2.3	2.4	2.5	2.6
46	Nettowertschöpfung	2.5	2.6	2.6	2.6	2.7	2.7	2.8
47	Entstandene Bruttoeinkommen aus unselbständiger Arbeit	3.4	3.6	3.7	3.7	3.8	4.0	4.1
48	Unternehmertätigkeit und Vermögen
49	Bruttoanlageinvestitionen	1.6	1.6	1.5	1.5	1.5	1.5	1.5
50	Ausrüstungen	0.8	0.8	0.8	0.8	0.8	0.8	0.8
51	Bauten	2.1	2.2	2.0	1.9	2.0	2.0	2.0
52	Bruttoanlagevermögen in Preisen von 1991 am Jahresanfang	2.1	2.1	2.1	2.1	2.1	2.1	2.1
53	Ausrüstungen	1.3	1.3	1.3	1.3	1.3	1.2	1.2
54	Bauten	2.3	2.3	2.3	2.3	2.3	2.3	2.3
55	Erwerbstätige im Inland	3.5	3.7	3.8	3.9	4.0	4.1	4.2

Statistisches Bundesamt Wiesbaden
Fachserie 18, Reihe S.19, 1994

Früheres Bundesgebiet
Private Haushalte, Private Organisationen ohne Erwerbszweck

Gegenstand der Nachweisung		1988	1989	1990	1991	1992	1993	1994
in jeweiligen Preisen (Mrd. DM)								
1	Produktionswert	72.77	75.99	82.28	91.12	100.12	105.85	110.70
2	- Vorleistungen	21.10	22.07	23.98	26.55	29.23	30.93	32.35
3	= Bruttowertschöpfung	51.67	53.92	58.30	64.57	70.89	74.92	78.35
4	- Abschreibungen	3.80	4.00	4.29	4.64	4.94	5.21	5.37
5	- Produktionssteuern abzüglich Subventionen	0.03	0.03	0.03	0.03	0.04	0.04	0.04
6	= Nettowertschöpfung	47.84	49.89	53.98	59.90	65.91	69.67	72.94
Entstandene Bruttoeinkommen aus								
7	unselbständiger Arbeit	47.84	49.89	53.98	59.90	65.91	69.67	72.94
8	dar.: Bruttolohn- und -gehaltssumme	39.84	41.33	44.61	49.34	54.19	57.15	59.42
9	Unternehmertätigkeit und Vermögen
10	Bruttoanlageinvestitionen	5.99	6.28	6.66	7.18	7.77	7.74	7.63
11	Ausrüstungen	1.48	1.55	1.70	1.78	1.84	1.74	1.64
12	Bauten	4.51	4.73	4.96	5.40	5.93	6.00	5.99
13	Nettoanlageinvestitionen	2.19	2.28	2.37	2.54	2.83	2.53	2.26
14	Nettoanlagevermögen zu Wiederbeschaffungs- preisen am Jahresanfang	129.51	134.53	143.32	155.54	166.74	177.49	185.15
15	Ausrüstungen	11.58	11.94	12.38	13.17	13.67	14.20	14.44
16	Bauten	117.93	122.59	130.94	142.37	153.07	163.29	170.71
in Preisen von 1991 (Mrd. DM)								
17	Bruttowertschöpfung	57.47	59.12	61.57	64.57	67.35	69.15	71.40
18	Bruttoanlageinvestitionen	6.89	7.02	7.04	7.18	7.43	7.14	6.94
19	Ausrüstungen	1.59	1.63	1.74	1.78	1.79	1.65	1.55
20	Bauten	5.30	5.39	5.30	5.40	5.64	5.49	5.39
21	Bruttoanlagevermögen am Jahresanfang	220.34	225.23	230.19	235.12	240.15	245.39	250.31
22	Ausrüstungen	26.31	26.33	26.35	26.45	26.58	26.70	26.68
23	Bauten	194.03	198.90	203.84	208.67	213.57	218.69	223.63
24	Kapitalstock	222.78	227.71	232.65	237.63	242.77	247.85	252.65
Erwerbstätigkeit (Durchschnitt in 1000)								
25	Erwerbstätige im Inland	1 177	1 210	1 262	1 323	1 381	1 418	1 465
26	dar.: beschäftigte Arbeitnehmer	1 177	1 210	1 262	1 323	1 381	1 418	1 465
Kennziffern								
27	in % des Produktionswertes							
28	Vorleistungen (Vorleistungsquote)	29.0	29.0	29.1	29.1	29.2	29.2	29.2
28	Bruttoanlageinvestitionen	8.2	8.3	8.1	7.9	7.8	7.3	6.9
29	in % der Bruttowertschöpfung							
30	Abschreibungen	7.4	7.4	7.4	7.2	7.0	7.0	6.9
30	Nettowertschöpfung	92.6	92.5	92.6	92.8	93.0	93.0	93.1
31	in % der Nettowertschöpfung							
31	Einkommen aus unselbst. Arbeit (Lohnquote) ...	100.0	100.0	100.0	100.0	100.0	100.0	100.0
32	in % des Kapitalstocks							
33	Bruttoanlageinvestitionen (in Pr. v. 1991) ...	3.1	3.1	3.0	3.0	3.1	2.9	2.7
34	Ausrüstungen	0.7	0.7	0.7	0.7	0.7	0.7	0.6
34	Bauten	2.4	2.4	2.3	2.3	2.3	2.2	2.1
35	Kapitalkoeffizient (Verhältnis Kapitalstock zu Bruttowertschöpfung in Preisen von 1991) ...	3.9	3.9	3.8	3.7	3.6	3.6	3.5
36	Kapitalintensität (Kapitalstock je Erwerbs- tätigen in 1000 DM)	189.3	188.2	184.4	179.6	175.8	174.8	172.5
37	Angaben je Erwerbstätigen (1000 DM)							
38	Bruttoanlageinvestitionen (in jew. Preisen) ..	5.1	5.2	5.3	5.4	5.6	5.5	5.2
38	Bruttoanlageinvestitionen (in Preisen v. 1991)	5.9	5.8	5.6	5.4	5.4	5.0	4.7
39	Angaben je beschäft. Arbeitnehmer (1000 DM)							
40	Einkommen aus unselbst. Arbeit (Lohnkosten) ..	40.6	41.2	42.8	45.3	47.7	49.1	49.8
40	Bruttolohn- und -gehaltssumme (monatlich)	2.8	2.8	2.9	3.1	3.3	3.4	3.4
41	1970 = 100							
41	Arbeitsproduktivität (Bruttowertschöpfung in Preisen von 1991 je Erwerbstätigen)	106	106	106	106	106	106	106
42	Lohnstückkosten	274	278	288	305	322	331	336
43	Kapitalproduktivität (Bruttowertschöpfung in Preisen von 1991 zu Kapitalstock)	103	104	106	109	111	112	113
Anteil an der Summe aller Wirtschaftsbereiche (in %)								
44	Produktionswert	1.4	1.4	1.4	1.4	1.5	1.6	1.6
45	Bruttowertschöpfung	2.5	2.5	2.5	2.5	2.6	2.7	2.7
46	Nettowertschöpfung	2.8	2.8	2.7	2.8	2.9	3.1	3.1
47	Entstandene Bruttoeinkommen aus							
48	unselbständiger Arbeit	4.1	4.1	4.1	4.2	4.3	4.5	4.7
48	Unternehmertätigkeit und Vermögen
49	Bruttoanlageinvestitionen	1.4	1.4	1.3	1.2	1.3	1.4	1.4
50	Ausrüstungen	0.8	0.7	0.7	0.6	0.7	0.8	0.8
51	Bauten	2.0	1.9	1.8	1.8	1.8	1.8	1.7
52	Bruttoanlagevermögen in Preisen von 1991							
53	am Jahresanfang	2.1	2.1	2.1	2.1	2.1	2.0	2.0
54	Ausrüstungen	1.2	1.2	1.1	1.1	1.0	1.0	1.0
54	Bauten	2.4	2.4	2.4	2.3	2.3	2.3	2.3
55	Erwerbstätige im Inland	4.3	4.4	4.4	4.5	4.7	4.9	5.1

Statistisches Bundesamt Wiesbaden
Fachserie 18, Reihe S.19, 1994

Kreuztabellen

Lfd. Nr.	Wirtschaftsbereich	Produk- tions- wert	Vorlei- stungen	Brutto- wert- schöp- fung 1)	Ab- schrei- bungen	Produk- tions- steuern abzügl. Subven- tionen	Nettowertschöpfung		
							zusammen	entstandene Einkommen 2) aus unselb- stän- diger Arbeit	Unter- nehmen und Ver- mögen
Mrd. DM									
1	Land- u. Forstwirtschaft, Fischerei	27.88	10.22	17.66	2.01	-0.07	15.72	2.69	13.03
2	Landwirtschaft	25.41	9.61	15.80
3	Gewerbl. Gärtn. u. Tierh., Forstw., Fischerei	2.47	0.61	1.86
4	Produzierendes Gewerbe	388.90	228.10	160.80	10.15	23.32	127.33	81.67	45.66
5	Energie- u. Wasserversorgung, Bergbau	29.26	13.61	15.65	2.44	1.16	12.05	6.99	5.06
6	Elektr., Gas-, Fernwärme- u. Wasserversorg.	15.77	8.48	7.29	1.44	0.47	5.38	1.72	3.66
7	Elektrizitäts- u. Fernwärmeversorg. usw.
8	Gasversorgung
9	Wasserversorgung
10	Bergbau	13.49	5.13	8.36	1.00	0.69	6.67	5.27	1.40
11	Kohlenbergbau	10.47	3.61	6.86	.	.	.	4.75	.
12	Übriger Bergbau	3.02	1.52	1.50	.	.	.	0.52	.
13	Verarbeitendes Gewerbe	316.78	194.92	121.86	6.91	19.94	95.01	62.04	32.97
14	Chem. Ind., H. u. V. v. Spalt- u. Brutstoffen	25.99	15.07	10.92	.	.	.	4.63	.
15	Mineralölverarbeitung	11.17	7.26	3.91	.	.	.	0.42	.
16	H. v. Kunststoffwaren	2.74	1.47	1.27	.	.	.	0.58	.
17	Gummiverarbeitung	3.79	2.34	1.45	.	.	.	0.86	.
18	Gew. u. Verarbeitung v. Steinen u. Erden	9.54	4.76	4.78	.	.	.	2.29	.
19	Feinkeramik	1.30	0.51	0.79	.	.	.	0.49	.
20	H. u. Verarbeitung v. Glas	2.26	1.15	1.11	.	.	.	0.61	.
21	Eisenschaffende Industrie	23.16	14.87	8.29	.	.	.	4.43	.
22	NE-Metallerzeug., NE-Metallhalbzeugwerke ...	5.13	3.56	1.57	.	.	.	0.70	.
23	Gießerei	4.85	2.85	2.00	.	.	.	1.40	.
24	Ziehereien, Kaltwalzw., Stahlverform. usw.	10.26	5.86	4.40	.	.	.	1.85	.
25	Stahl- u. Leichtmetall-, Schienenfahrzeugbau .	5.32	3.26	2.06	.	.	.	1.71	.
26	Maschinenbau	28.53	17.23	11.30	.	.	.	7.74	.
27	H. v. Büromaschinen, ADV-Geräten u. -Einr.	1.49	0.65	0.84	.	.	.	0.45	.
28	Straßenfahrzeugbau, Rep. v. KFZ. usw.	21.42	13.62	7.80	.	.	.	4.08	.
29	Schiffbau	2.50	1.59	0.91	.	.	.	0.70	.
30	Luft- u. Raumfahrzeugbau	0.50	0.26	0.24	.	.	.	0.13	.
31	Elektrotechnik, Rep. v. Haushaltsgeräten	24.07	14.24	9.83	.	.	.	6.47	.
32	Feinmechanik, Optik, H. v. Uhren	3.43	1.72	1.71	.	.	.	1.06	.
33	H. v. Eisen-, Blech- u. Metallwaren	10.20	5.98	4.22	.	.	.	2.54	.
34	H. v. Musikinstr., Spielw., Füllhaltern usw.	1.95	1.02	0.93	.	.	.	0.50	.
35	Holzbearbeitung	3.38	2.44	0.94	.	.	.	0.54	.
36	Holzverarbeitung	7.59	4.52	3.07	.	.	.	2.42	.
37	Zellstoff-, Holzschl., Papier- u. Pappeerz.	3.92	2.56	1.36	.	.	.	0.69	.
38	Papier- u. Pappeverarbeitung	3.92	2.30	1.62	.	.	.	0.77	.
39	Druckerei, Vervielfältigung	4.84	2.26	2.58	.	.	.	1.62	.
40	Ledergewerbe	5.61	3.39	2.22	.	.	.	1.22	.
41	Textilgewerbe	17.87	10.93	6.94	.	.	.	3.93	.
42	Bekleidungsgewerbe	10.26	6.94	3.32	.	.	.	2.08	.
43	Ernährungsgewerbe (oh. Getränkeherst.)	44.76	34.88	9.88	.	.	.	4.74	.
44	Getränkeherstellung	8.82	3.88	4.94
45	Tabakverarbeitung	6.21	1.55	4.66	.	.	.	0.39	.
46	Baugewerbe	42.86	19.57	23.29	0.80	2.22	20.27	12.64	7.63
47	Bauhauptgewerbe	29.38	12.49	16.89	.	.	.	9.95	.
48	Ausbaugewerbe	13.48	7.08	6.40	.	.	.	2.69	.
49	Handel u. Verkehr	297.06	241.10	55.96	4.85	6.02	45.09	23.41	21.68
50	Handel	263.69	227.43	36.26	1.72	5.36	29.18	12.44	16.74
51	Großhandel, Handelsvermittlung	175.99	157.11	18.88
52	Einzelhandel	87.70	70.32	17.38
53	Verkehr, Nachrichtenübermittlung	33.37	13.67	19.70	3.13	0.66	15.91	10.97	4.94
54	Eisenbahnen	9.94	2.47	7.47	.	.	.	4.32	.
55	Schifffahrt, Wasserstraßen, Häfen	4.87	2.92	1.95
56	Deutsche Bundespost	5.51	0.94	4.57	.	.	.	3.00	.
57	Übriger Verkehr	13.05	7.34	5.71	.	.	.	3.65	.
58	Dienstleistungsunternehmen	67.99	26.86	41.13	5.23	4.21	31.69	10.20	21.49
59	Kreditinstitute, Versicherungsunternehmen	11.72	4.46	7.26	0.28	0.71	6.27	3.73	2.54
60	Kreditinstitute	8.18	2.80	5.38	0.21	0.27	4.90	2.57	2.33
61	Versicherungsunternehmen	3.54	1.66	1.88	0.07	0.44	1.37	1.16	0.21
62	Wohnungsvermietung 5)	16.90	4.88	12.02	4.09	0.75	7.18	.	.
63	Sonstige Dienstleistungsunternehmen	39.37	17.52	21.85	0.86	2.75	18.24	6.47	18.95
64	Gastgewerbe, Heime	13.97	9.60	4.37
65	Bildg., Wissensch., Kultur usw., Verlagsgew.	7.25	3.36	3.89
66	Gesundheits- u. Veterinärwesen	4.71	1.19	3.52
67	Übrige Dienstleistungsunternehmen	13.44	3.37	10.07
68	Unternehmen zusammen	781.83	506.28	275.55	22.24	33.48	219.83	117.97	101.86
69	Staat, priv. Haushalte, priv. Organisationen o.E. .	51.77	25.12	26.65	1.39	0.07	25.19	25.19	-
70	Staat	45.03	23.42	21.61	1.12	0.05	20.44	20.44	-
71	Gebietskörperschaften	36.28	16.04	20.24	1.07	0.04	19.13	19.13	-
72	Sozialversicherung	8.75	7.38	1.37	0.05	0.01	1.31	1.31	-
73	Priv. Haushalte, priv. Organisationen o.E.	6.74	1.70	5.04	0.27	0.02	4.75	4.75	-
74	Private Haushalte (häusliche Dienste)	1.87	-	1.87	-	-	1.87	1.87	-
75	Private Organisationen ohne Erwerbszweck ..	4.87	1.70	3.17	0.27	0.02	2.88	2.88	-
76	Alle Wirtschaftsbereiche	833.60	531.40	302.20	23.63	33.55	245.02	143.16	101.86
77	dar.: Unternehmen ohne Wohnungsvermietung	764.93	501.40	263.53	18.15	32.73	212.65	.	.

1) Unbereinigt, d.h. vor Abzug der unterstellten Entgelte für Bankdienstleistungen (bis 1967 einschl. kumulativer Umsatzsteuer).

2) Übrige Dienstleistungsunternehmen einschl. Wohnungsvermietung, Ernährungsgewerbe einschl. Getränkeherstellung (bis 1969), übriger Verkehr einschl. Schifffahrt, Wasserstraßen, Häfen (bis 1969).

Vorleistungen	Bruttowertschöpfung 1)	Abschreibungen	Produktionssteuern abzügl. Subventionen	Nettowertschöpfung 1)	Einkommen aus unselbstständiger Arbeit 2)	Einkommen aus Unternehmen und Vermögen 2)	Bruttowertschöpfung 1)		Nettowertschöpfung 1) je Erwerbstätigen 3)	Einkommen aus unselbstständiger Arbeit 2) je beschäftigten Arbeitnehmer 3)	Lfd. Nr.	
							je Erwerbstätigen 3)	je 100 Einheiten d. Bruttoanlagevermögens 4)				
							% des Produktionswertes	% der Bruttowertschöpfung 1)	% der Nettowertschöpfung 1)	1000 DM		DM
36.7	63.3	11.4	-0.4	89.0	17.1	82.9	5	26	4390	5480	46	1
37.8	62.2	2
24.7	75.3	3
58.7	41.3	6.3	14.5	79.2	64.1	35.9	13	72	10190	7100	44	4
46.5	53.5	15.6	7.4	77.0	58.0	42.0	21	25	16130	9370	46	5
53.8	46.2	19.8	6.4	73.8	32.0	68.0	37	16	27590	8870	43	6
.	7
.	8
38.0	62.0	12.0	8.3	79.8	79.0	21.0	15	47	12080	9550	47	10
34.5	65.5	14	.	.	9560	47	11
50.3	49.7	27	.	.	9450	46	12
61.5	38.5	5.7	16.4	78.0	65.3	34.7	13	80	9870	7010	43	13
58.0	42.0	20	.	.	8750	42	14
65.0	35.0	91	.	.	9770	35	15
53.6	46.4	13	.	.	5980	42	16
61.7	38.3	12	.	.	7350	43	17
49.9	50.1	15	.	.	7610	42	18
39.2	60.8	9	.	.	5900	43	19
50.9	49.1	12	.	.	6700	42	20
64.2	35.8	17	.	.	9270	46	21
69.4	30.6	17	.	.	7780	44	22
58.8	41.2	11	.	.	7950	45	23
57.1	42.9	14	.	.	7060	44	24
61.3	38.7	9	.	.	7370	42	25
60.4	39.6	11	.	.	7550	43	26
43.6	56.4	14	.	.	7380	36	27
63.6	36.4	13	.	.	7630	43	28
63.6	36.4	10	.	.	7450	41	29
52.0	48.0	13	.	.	7220	39	30
59.2	40.8	10	.	.	6890	43	31
50.1	49.9	9	.	.	6310	45	32
58.6	41.4	10	.	.	6500	42	33
52.3	47.7	9	.	.	5380	45	34
72.2	27.8	10	.	.	6210	41	35
59.6	40.4	6	.	.	6350	45	36
65.3	34.7	16	.	.	8020	44	37
58.7	41.3	11	.	.	5660	42	38
46.7	53.3	11	.	.	7010	42	39
60.4	35.6	8	.	.	5810	51	40
61.2	38.8	10	.	.	5570	44	41
67.6	32.4	6	.	.	4710	46	42
77.9	22.1	43
44.0	56.0	44
25.0	75.0	58	.	.	4870	34	45
45.7	54.3	3.4	9.5	87.0	62.4	37.6	11	231	9530	6620	43	46
42.5	57.5	11	.	.	6850	43	47
52.5	47.5	11	.	.	5900	42	48
81.2	18.8	8.7	10.8	80.6	51.9	48.1	12	45	9470	6480	43	49
86.2	13.8	4.7	14.8	80.5	42.6	57.4	11	100	8850	5520	42	50
89.3	10.7	51
80.2	19.8	52
41.0	59.0	15.9	3.4	80.8	69.0	31.0	13	22	10900	8060	43	53
24.8	75.2	14	.	.	8320	.	54
60.0	40.0	55
17.1	82.9	12	.	10250	7610	43	56
56.2	43.8	57
39.5	60.5	12.7	10.2	77.0	32.2	67.8	17	11	13410	6390	45	58
38.1	61.9	3.9	9.8	86.4	59.5	40.5	19	66	16370	9760	49	59
34.2	65.8	3.9	5.0	91.1	52.4	47.6	20	.	18420	9700	49	60
46.9	53.1	3.7	23.4	72.9	84.7	15.3	16	.	11710	9910	48	61
28.9	71.1	34.0	6.2	59.7	.	.	.	4	.	.	.	62
44.5	55.5	3.9	12.6	83.5	35.5	103.9	.	73	.	5330	45	63
68.7	31.3	64
46.3	53.7	65
25.3	74.7	66
25.1	74.9	67
64.8	35.2	8.1	12.2	79.8	53.7	46.3	12	35	9480	6850	44	68
48.5	51.5	5.2	0.3	94.5	100.0	-	9	35	8800	8800	47	69
52.0	48.0	5.2	0.2	94.6	100.0	-	10	35	9740	9740	49	70
44.2	55.8	5.3	0.2	94.5	100.0	-	10	.	9810	9810	49	71
84.3	15.7	3.6	0.7	95.6	100.0	-	9	.	8850	8850	49	72
25.2	74.8	5.4	0.4	94.2	100.0	-	7	34	6220	6220	44	73
-	100.0	-	-	100.0	100.0	-	5	-	4910	4910	53	74
34.9	65.1	8.5	0.6	90.9	100.0	-	8	22	7520	7520	50	75
63.7	36.3	7.8	11.1	81.1	58.4	41.6	12	35	9400	7130	44	76
65.5	34.5	6.9	12.4	80.7	.	.	.	58	.	.	.	77

3) Im Inland (Jahresdurchschnitt). - Übrige Dienstleistungsunternehmen einschl. Wohnungsvermittlung, Ernährungsgewerbe einschl. Getränkeherstellung (bis 1969), übriger Verkehr einschl. Schifffahrt, Wasserstraßen, Häfen (bis 1969).

4) Zu Wiederbeschaffungspreisen im Jahresdurchschnitt.
5) Einschl. Nutzung durch Eigentümer.

Lfd. Nr.	Wirtschaftsbereich	Produk- tions- wert	Vorlei- stungen	Brutto- wert- schöp- fung 1)	Ab- schrei- bungen	Produk- tions- steuern abzügl. Subven- tionen	Nettowertschöpfung		
							zusammen	entstandene Einkommen 2) aus unselb- stän- diger Arbeit	Unter- nehmen und Ver- mögen
Mrd. DM									
1	Land- u. Forstwirtschaft, Fischerei	39.06	17.28	21.78	4.52	-1.98	19.24	3.53	15.71
2	Landwirtschaft	34.70	15.73	18.97	4.22	-2.04	16.79	.	.
3	Gewerbl. Gärtn. u. Tierh., Forstw., Fischerei	4.36	1.55	2.81	0.30	0.06	2.45	.	.
4	Produzierendes Gewerbe	790.72	457.00	333.72	29.87	26.57	277.28	199.40	77.88
5	Energie- u. Wasserversorgung, Bergbau	46.85	24.13	22.72	4.64	0.65	17.43	11.27	6.16
6	Elektr., Gas-, Fernwärme- u. Wasserversorg. ...	31.41	16.91	14.50	3.44	0.64	10.42	4.95	5.47
7	Elektrizitäts- u. Fernwärmeversorg. usw. ...	26.71	14.66	12.05	2.89	0.51	8.65	4.19	4.46
8	Gasversorgung	2.75	1.70	1.05	0.21	0.06	0.78	0.34	0.44
9	Wasserversorgung	1.95	0.55	1.40	0.34	0.07	0.99	0.42	0.57
10	Bergbau	15.44	7.22	8.22	1.20	0.01	7.01	6.32	0.69
11	Kohlenbergbau	12.67	5.63	7.04	0.95	-0.15	6.24	5.78	0.46
12	Übriger Bergbau	2.77	1.59	1.18	0.25	0.16	0.77	0.54	0.23
13	Verarbeitendes Gewerbe	647.99	388.54	259.45	22.40	24.85	212.20	155.61	56.59
14	Chem. Ind., H. u. V. v. Spalt- u. Brutstoffen	59.96	36.18	23.78	3.15	1.07	19.56	13.53	6.03
15	Mineralölverarbeitung	27.78	16.79	10.99	0.83	9.38	0.78	1.34	-0.56
16	H. v. Kunststoffwaren	9.81	5.38	4.43	0.32	0.10	4.01	2.53	1.48
17	Gummiverarbeitung	7.74	4.29	3.45	0.31	0.09	3.05	2.44	0.61
18	Gew. u. Verarbeitung v. Steinen u. Erden	19.09	9.87	9.22	1.19	0.34	7.69	4.81	2.88
19	Feinkeramik	2.09	0.76	1.33	0.11	0.02	1.20	0.97	0.23
20	H. u. Verarbeitung v. Glas	5.13	2.61	2.52	0.20	0.09	2.23	1.61	0.62
21	Eisenschaffende Industrie	34.63	24.31	10.32	1.73	0.36	8.23	7.64	0.59
22	NE-Metallerzeug., NE-Metallhalbzeugwerke ...	12.45	9.43	3.02	0.36	-	2.66	1.88	0.78
23	Gießerei	7.89	4.03	3.86	0.31	0.09	3.46	2.77	0.69
24	Ziehereien, Kaltwalz., Stahlverform. usw. ...	18.14	10.35	7.79	0.67	0.25	6.87	4.21	2.66
25	Stahl- u. Leichtmetall-, Schienenfahrzeugbau ...	10.77	6.18	4.59	0.24	0.08	4.27	3.18	1.09
26	Maschinenbau	67.04	37.96	29.08	1.93	0.63	26.52	21.38	5.14
27	H. v. Büromaschinen, ADV-Geräten u. -Einr.	6.32	2.66	3.66	0.40	0.10	3.16	2.16	1.00
28	Straßenfahrzeugbau, Rep. v. KFZ. usw.	59.21	36.41	22.80	2.01	0.59	20.20	14.93	5.27
29	Schiffbau	3.92	2.60	1.32	0.11	0.01	1.20	1.39	-0.19
30	Luft- u. Raumfahrzeugbau	1.81	0.94	0.87	0.05	-	0.82	0.75	0.07
31	Elektrotechnik, Rep. v. Haushaltsgeräten	59.28	32.72	26.56	1.36	0.52	24.68	18.97	5.71
32	Feinmechanik, Optik, H. v. Uhren	8.36	3.92	4.44	0.20	0.11	4.13	2.77	1.36
33	H. v. Eisen-, Blech- u. Metallwaren	20.79	11.51	9.28	0.56	0.25	8.47	6.06	2.41
34	H. v. Musikinstr., Spielw., Füllhaltern usw. ...	3.66	1.83	1.83	0.09	0.07	1.67	1.17	0.50
35	Holzbearbeitung	5.77	4.10	1.67	0.23	0.10	1.34	1.10	0.24
36	Holzverarbeitung	16.83	9.85	6.98	0.49	0.20	6.29	4.65	1.64
37	Zellstoff-, Holzschl., Papier- u. Pappeerz. ...	6.03	4.12	1.91	0.39	0.04	1.48	1.44	0.04
38	Papier- u. Pappverarbeitung	8.69	5.03	3.66	0.26	0.10	3.30	2.18	1.12
39	Druckerei, Vervielfältigung	11.12	4.95	6.17	0.43	0.13	5.61	4.39	1.22
40	Ledergewerbe	6.73	3.72	3.01	0.19	0.06	2.76	1.38	0.78
41	Textilgewerbe	26.15	15.32	10.83	1.08	0.19	9.56	6.88	2.68
42	Bekleidungsgewerbe	17.01	10.27	6.74	0.26	0.13	6.35	4.43	1.92
43	Ernährungsgewerbe (oh. Getränkeherst.)	77.11	60.48	16.63	1.91	0.06	14.66	8.76	5.90
44	Getränkeherstellung	17.05	8.06	8.99	0.94	3.35	4.70	2.75	1.95
45	Tabakverarbeitung	9.63	1.91	7.72	0.09	6.34	1.29	0.56	0.73
46	Baugewerbe	95.88	44.33	51.55	2.83	1.07	47.65	32.52	15.13
47	Bauhauptgewerbe	66.19	28.49	37.70	2.52	0.68	34.50	25.06	9.44
48	Ausbaugewerbe	29.69	15.84	13.85	0.31	0.39	13.15	7.46	5.69
49	Handel u. Verkehr	567.39	463.92	103.47	11.96	-0.14	91.65	57.65	34.00
50	Handel	499.36	433.96	65.40	4.69	1.17	59.54	33.01	26.53
51	Großhandel, Handelsvermittlung	326.73	292.83	33.90	2.59	-0.42	31.73	17.22	14.51
52	Einzelhandel	172.63	141.13	31.50	2.10	1.59	27.81	15.79	12.02
53	Verkehr, Nachrichtenübermittlung	68.03	29.96	38.07	7.27	-1.31	32.11	24.64	7.47
54	Eisenbahnen	13.05	3.86	9.19	2.62	-1.86	8.43	8.43	-
55	Schifffahrt, Wasserstraßen, Häfen	7.89	4.64	3.25	0.87	0.03	2.35	1.86	0.49
56	Deutsche Bundespost	14.56	2.83	11.73	1.68	-0.11	10.16	7.90	2.26
57	Übriger Verkehr	32.53	18.63	13.90	2.10	0.63	11.17	6.45	4.72
58	Dienstleistungsunternehmen	175.25	60.86	114.39	17.47	5.39	91.53	30.47	61.06
59	Kreditinstitute, Versicherungsunternehmen	32.75	11.20	21.55	0.88	1.61	19.06	11.98	7.08
60	Kreditinstitute	24.52	7.52	17.00	0.64	0.68	15.68	8.11	7.57
61	Versicherungsunternehmen	8.23	3.68	4.55	0.24	0.93	3.38	3.87	-0.49
62	Wohnungsvermietung 5)	44.91	10.87	34.04	12.64	0.44	20.96	.	.
63	Sonstige Dienstleistungsunternehmen	97.59	38.79	58.80	3.95	3.34	51.51	18.49	53.98
64	Gastgewerbe, Heime	23.84	15.43	8.41	0.69	0.51	7.21	3.28	3.93
65	Bildg., Wissensch., Kultur usw., Verlagsgew. ...	15.64	7.88	7.76	0.86	1.33	5.57	2.79	2.78
66	Gesundheits- u. Veterinärwesen	13.30	3.30	10.00	0.68	0.02	9.30	1.86	7.44
67	Übrige Dienstleistungsunternehmen	44.81	12.18	32.63	1.72	1.48	29.43	10.56	53.98
68	Unternehmen zusammen	1572.42	999.06	573.36	63.82	29.84	479.70	291.05	188.65
69	Staat, priv. Haushalte, priv. Organisationen o.E. .	132.27	59.72	72.55	4.21	0.10	68.24	68.24	-
70	Staat	118.22	55.65	62.56	3.27	0.09	59.20	59.20	-
71	Gebietskörperschaften	91.58	32.38	59.20	3.17	0.08	55.95	55.95	-
72	Sozialversicherung	26.64	23.28	3.36	0.10	0.01	3.25	3.25	-
73	Priv. Haushalte, priv. Organisationen o.E.	14.05	4.06	9.99	0.94	0.01	9.04	9.04	-
74	Private Haushalte (häusliche Dienste)	1.07	-	1.07	-	-	1.07	1.07	-
75	Private Organisationen ohne Erwerbszweck ..	12.98	4.06	8.92	0.94	0.01	7.97	7.97	-
76	Alle Wirtschaftsbereiche	1704.69	1058.78	645.91	68.03	29.94	547.94	359.29	188.65
77	dar.: Unternehmen ohne Wohnungsvermietung	1527.51	988.19	539.32	51.18	29.40	458.74	.	.

1) Unbereinigt, d.h. vor Abzug der unterstellten Entgelte für Bankdienstleistungen (bis 1967 einschl. kumulativer Umsatzsteuer).

2) Übrige Dienstleistungsunternehmen einschl. Wohnungsvermietung, Ernährungsgewerbe einschl. Getränkeherstellung (bis 1969), Übriger Verkehr einschl. Schifffahrt, Wasserstraßen, Häfen (bis 1969).

Bundesgebiet

und Wertschöpfung in jeweiligen Preisen

1970

Vorleistungen	Bruttowertschöpfung 1)	Ab-schrei-bungen	Produk-tions-steuern abzügl. Subven-tionen	Netto-wertschöpfung 1)	Ein-kommen aus unselbständiger Arbeit 2)	Ein-kommen aus Unter-nehmen und Ver-mögen 2)	Bruttowertschöpfung 1)		Netto-wertschöpfung 1)	Einkommen aus unselbständiger Arbeit 2)	Lfd. Nr.		
							je Erwerbs-tätigen 3)	je 100 Einheiten d.Brutto-anlage-vermö-gens 4)				je Erwerbs-tätigen 3)	je Beschäftigten Arbeitnehmer 3)
44.2	55.8	20.8	-9.1	88.3	18.3	81.7	10	17	8510	11970	100	1	
45.3	54.7	22.2	-10.8	88.5	.	.	.	16	.	.	.	2	
35.6	64.4	10.7	2.1	87.2	.	.	.	28	.	.	.	3	
57.8	42.2	9.0	8.0	83.1	71.9	28.1	26	57	21350	16310	100	4	
51.5	48.5	20.4	2.9	76.7	64.7	35.3	41	17	31630	20490	100	5	
53.8	46.2	23.7	4.4	71.9	47.5	52.5	60	13	43240	20620	100	6	
54.9	45.1	24.0	4.2	71.8	48.4	51.6	59	.	42400	20640	100	7	
61.8	38.2	20.0	5.7	74.3	43.6	56.4	66	.	48750	21250	100	8	
28.2	71.8	24.3	5.0	70.7	42.4	57.6	67	.	47140	20000	100	9	
46.8	53.2	14.6	0.1	85.3	90.2	9.8	27	33	22610	20390	100	10	
44.4	55.6	13.5	-2.1	88.6	92.6	7.4	25	36	21970	20350	100	11	
57.4	42.6	21.2	13.6	65.3	70.1	29.9	45	22	29620	20770	100	12	
60.0	40.0	8.6	9.6	81.8	73.3	26.7	26	62	20970	16250	100	13	
60.3	39.7	13.2	4.5	82.3	69.2	30.8	36	41	29770	20750	100	14	
60.4	39.6	7.6	85.4	7.1	171.8	-71.8	229	74	16250	27920	100	15	
54.8	45.2	7.2	2.3	90.5	63.1	36.9	24	84	22150	14370	100	16	
55.4	44.6	9.0	2.6	88.4	80.0	20.0	24	65	21030	16940	100	17	
51.7	48.3	12.9	3.7	83.4	62.5	37.5	33	47	27370	18220	100	18	
36.4	63.6	8.3	1.5	90.2	80.8	19.2	19	60	16900	13860	100	19	
50.9	49.1	7.9	3.6	88.5	72.2	27.8	25	64	21860	16100	100	20	
70.2	29.8	16.8	3.5	79.7	92.8	7.2	27	30	21890	20320	100	21	
75.7	24.3	11.9	-	88.1	70.7	29.3	28	42	24860	17570	100	22	
51.1	48.9	8.0	2.3	89.6	80.1	19.9	24	64	21760	17640	100	23	
57.1	42.9	8.6	3.2	88.2	61.3	38.7	26	60	22520	15890	100	24	
57.4	42.6	5.2	1.7	93.0	74.5	25.5	25	90	22830	17380	100	25	
56.6	43.4	6.6	2.2	91.2	80.6	19.4	24	79	21610	17730	100	26	
42.1	57.9	10.9	2.7	86.3	68.4	31.6	35	62	29810	20570	100	27	
61.5	38.5	8.8	2.6	88.6	73.9	26.1	26	65	22950	17820	100	28	
66.3	33.7	8.3	0.8	90.9	115.8	-15.8	17	47	15790	18290	100	29	
51.9	48.1	5.7	-	94.3	91.5	8.5	21	105	20000	18290	100	30	
55.2	44.8	5.1	2.0	92.9	76.9	23.1	22	105	20500	15950	100	31	
46.9	53.1	4.5	2.5	93.0	67.1	32.9	21	114	19480	13920	100	32	
55.4	44.6	6.0	2.7	91.3	71.5	28.5	23	79	20810	15340	100	33	
50.0	50.0	4.9	3.8	91.3	70.1	29.9	17	94	15750	12060	100	34	
71.1	28.9	13.8	6.0	80.2	82.1	17.9	21	37	16960	15280	100	35	
58.5	41.5	7.0	2.9	90.1	73.9	26.1	18	72	15920	14090	100	36	
68.3	31.7	20.4	2.1	77.5	97.3	2.7	24	27	18730	18230	100	37	
57.9	42.1	7.1	2.7	90.2	66.1	33.9	22	80	20000	13620	100	38	
44.5	55.5	7.0	2.1	90.9	78.3	21.7	22	76	20110	16570	100	39	
55.3	44.7	6.3	2.0	91.7	71.7	28.3	15	62	19530	11450	100	40	
58.6	41.4	10.0	1.8	88.3	72.0	28.0	19	50	17040	12530	100	41	
60.4	39.6	3.9	1.9	94.2	69.8	30.2	14	121	12880	10230	100	42	
78.4	21.6	11.5	0.4	88.2	59.8	40.2	21	46	18700	13840	100	43	
47.3	52.7	10.5	37.3	52.3	58.5	41.5	56	52	29190	17860	100	44	
19.8	80.2	1.2	82.1	16.7	43.4	56.6	198	489	33080	14360	100	45	
46.2	53.8	5.5	2.1	92.4	68.2	31.8	22	146	20550	15490	100	46	
43.0	57.0	6.7	1.8	91.5	72.6	27.4	23	123	21000	16030	100	47	
53.4	46.6	2.2	2.8	94.9	56.7	43.3	20	292	19450	13920	100	48	
81.8	18.2	11.6	-0.1	88.6	62.9	37.1	22	37	19270	15020	100	49	
86.9	13.1	7.2	1.8	91.0	55.4	44.6	20	63	17780	13080	100	50	
89.6	10.4	7.6	-1.2	93.6	54.3	45.7	25	64	23160	15420	100	51	
81.8	18.2	6.7	5.0	88.3	56.8	43.2	16	63	14060	11220	100	52	
44.0	56.0	19.1	-3.4	84.3	76.7	23.3	27	22	22820	18740	100	53	
29.6	70.4	28.5	-20.2	91.7	100.0	-	22	10	20410	20410	100	54	
58.8	41.2	26.8	0.9	72.3	79.1	20.9	35	18	25270	21380	100	55	
19.4	80.6	14.3	-0.9	86.6	77.8	22.2	26	30	22580	17560	100	56	
57.3	42.7	15.1	4.5	80.4	57.7	42.3	31	44	24770	17670	100	57	
34.7	65.3	15.3	4.7	80.0	33.3	66.7	39	10	31210	14130	100	58	
34.2	65.8	4.1	7.5	88.4	62.9	37.1	36	62	31930	20100	100	59	
30.7	69.3	3.8	4.0	92.2	51.7	48.3	41	78	38150	19780	100	60	
44.7	55.3	5.3	20.4	74.3	114.5	-14.5	24	35	18170	20810	100	61	
24.2	75.8	37.1	1.3	61.6	.	.	.	4	.	.	.	62	
39.7	60.3	6.7	5.7	87.6	.	.	.	51	.	11840	100	63	
64.7	35.3	8.2	6.1	85.7	45.5	54.5	13	47	10810	9820	100	64	
50.4	49.6	11.1	17.1	71.8	50.1	49.9	37	31	26650	16410	100	65	
24.8	75.2	6.8	0.2	93.0	20.0	80.0	34	46	31960	10050	100	66	
27.2	72.8	5.3	4.5	90.2	.	.	.	64	.	12110	100	67	
63.5	36.5	11.1	5.2	83.7	60.7	39.3	25	27	20910	15720	100	68	
45.2	54.8	5.8	0.1	94.1	100.0	-	20	33	18840	18840	100	69	
47.1	52.9	5.2	0.1	94.6	100.0	-	21	36	19880	19880	100	70	
35.4	64.6	5.4	0.1	94.5	100.0	-	21	36	19990	19990	100	71	
87.4	12.6	3.0	0.3	96.7	100.0	-	19	43	18160	18160	100	72	
28.9	71.1	9.4	0.1	90.5	100.0	-	15	21	14020	14020	100	73	
-	100.0	-	-	100.0	100.0	-	9	-	9220	9220	100	74	
31.3	68.7	10.5	0.1	89.3	100.0	-	17	19	15070	15070	100	75	
62.1	37.9	10.5	4.6	84.8	65.6	34.4	24	28	20630	16230	100	76	
64.7	35.3	9.5	5.5	85.1	.	.	.	47	.	.	.	77	

3) Im Inland (Jahresdurchschnitt). - Übrige Dienstleistungsunternehmen einschl. Wohnungsvermittlung, Ernährungsgewerbe einschl. Getränkeherstellung (bis 1969), übriger Verkehr einschl. Schifffahrt, Wasserstraßen, Häfen (bis 1969).

4) Zu Wiederbeschaffungspreisen im Jahresdurchschnitt.
5) Einschl. Nutzung durch Eigentümer.

Statistisches Bundesamt Wiesbaden
Fachserie 18, Reihe S.19, 1994

Lfd. Nr.	Wirtschaftsbereich	Produk- tions- wert	Vorlei- stungen	Brutto- wert- schöp- fung 1)	Ab- schrei- bungen	Produk- tions- steuern abzügl. Subven- tionen	Nettowertschöpfung		
							zusammen	entstandene Einkommen 2) aus unselb- stän- diger Arbeit	Unter- nehmen und Ver- mögen
1	Land- u. Forstwirtschaft, Fischerei	65.42	34.90	30.52	9.16	-1.00	22.36	6.22	16.14
2	Landwirtschaft	56.29	31.27	25.02	8.64	-0.92	17.30	3.28	14.02
3	Gewerbl. Gärtn. u. Tierh., Forstw., Fischerei	9.13	3.63	5.50	0.52	-0.08	5.06	2.94	2.12
4	Produzierendes Gewerbe	1662.42	1037.64	624.78	65.77	44.12	514.89	422.33	92.56
5	Energie- u. Wasserversorgung, Bergbau	135.43	86.79	48.64	11.77	-0.75	37.62	26.15	11.47
6	Elektr., Gas-, Fernwärme- u. Wasserversorg.	105.45	69.04	36.41	9.64	1.13	25.64	14.56	11.08
7	Elektrizitäts- u. Fernwärmeversorg. usw.	78.76	49.02	29.74	8.17	0.93	20.64	12.01	8.63
8	Gasversorgung	21.68	18.00	3.68	0.55	0.08	3.05	1.29	1.76
9	Wasserversorgung	5.01	2.02	2.99	0.92	0.12	1.95	1.26	0.69
10	Bergbau	29.98	17.75	12.23	2.13	-1.88	11.98	11.59	0.39
11	Kohlenbergbau	25.35	15.10	10.25	1.66	-1.95	10.54	10.71	-0.17
12	Übriger Bergbau	4.63	2.65	1.98	0.47	0.07	1.44	0.88	0.56
13	Verarbeitendes Gewerbe	1331.03	854.78	476.25	48.87	42.81	384.57	330.49	54.08
14	Chem. Ind., H. u. V. v. Spalt- u. Brutstoffen	134.22	92.59	41.63	6.72	1.87	33.04	30.84	2.20
15	Mineralölverarbeitung	106.66	80.23	26.43	1.79	19.24	5.40	2.43	2.97
16	H. v. Kunststoffwaren	28.77	17.84	10.93	1.03	0.26	9.64	7.59	2.05
17	Gummiverarbeitung	14.22	8.59	5.63	0.62	0.10	4.91	4.49	0.42
18	Gew. u. Verarbeitung v. Steinen u. Erden	38.16	23.31	14.85	2.39	0.57	11.89	9.37	2.52
19	Feinkeramik	4.05	1.68	2.37	0.21	0.04	2.12	1.83	0.29
20	H. u. Verarbeitung v. Glas	9.92	5.43	4.49	0.54	0.14	3.81	2.92	0.89
21	Eisenschaffende Industrie	51.36	35.51	15.85	3.36	0.31	12.18	13.75	-1.57
22	NE-Metallerzeug., NE-Metallhalbzeugwerke	22.52	18.07	4.45	0.73	0.09	3.63	3.27	0.36
23	Gießerei	12.50	6.72	5.78	0.60	0.07	5.11	4.97	0.14
24	Ziehereien, Kaltwalz., Stahlverform. usw.	31.78	19.78	12.00	1.17	0.30	10.53	8.78	1.75
25	Stahl- u. Leichtmetall-, Schienenfahrzeugbau	26.22	16.16	10.06	0.61	0.15	9.30	8.09	1.21
26	Maschinenbau	131.54	75.97	55.57	4.16	1.16	50.25	47.08	3.17
27	H. v. Büromaschinen, ADV-Geräten u. -Einr.	13.20	6.66	6.54	1.25	0.19	5.10	4.27	0.83
28	Straßenfahrzeugbau, Rep. v. KFZ. usw.	143.90	92.88	51.02	5.12	1.29	44.61	39.94	4.67
29	Schiffbau	6.82	4.57	2.25	0.24	-0.20	2.21	2.45	-0.24
30	Luft- u. Raumfahrzeugbau	6.63	3.33	3.30	0.16	-0.10	3.24	2.55	0.69
31	Elektrotechnik, Rep. v. Haushaltsgeräten	123.44	68.37	55.07	3.80	0.55	50.72	42.97	7.75
32	Feinmechanik, Optik, H. v. Uhren	21.65	10.88	10.77	0.51	0.24	10.02	7.97	2.05
33	H. v. Eisen-, Blech- u. Metallwaren	38.03	22.16	15.87	1.37	0.42	14.08	11.61	2.47
34	H. v. Musikinstr., Spielw., Füllhaltern usw.	7.80	4.50	3.30	0.23	0.12	2.95	2.06	0.89
35	Holzbearbeitung	9.85	7.08	2.77	0.49	0.06	2.22	1.98	0.24
36	Holzverarbeitung	38.04	23.36	14.68	1.16	0.34	13.18	11.21	1.97
37	Zellstoff-, Holzschl., Papier- u. Pappeerz.	11.56	8.07	3.49	0.71	0.08	2.70	2.53	0.17
38	Papier- u. Pappeverarbeitung	15.86	10.10	5.76	0.62	0.14	5.00	4.07	0.93
39	Druckerei, Vervielfältigung	22.59	11.20	11.39	1.03	0.23	10.13	8.20	1.93
40	Ledergewerbe	9.36	5.64	3.72	0.31	0.07	3.34	2.52	0.82
41	Textilgewerbe	34.65	22.34	12.31	1.73	0.25	10.33	9.56	0.77
42	Bekleidungsgewerbe	25.15	16.44	8.71	0.49	0.18	8.04	6.71	1.33
43	Ernährungsgewerbe (oh. Getränkeherst.)	146.27	115.07	31.20	3.61	-0.32	27.91	18.78	9.13
44	Getränkeherstellung	28.20	16.83	11.37	1.90	3.95	5.52	4.72	0.80
45	Tabakverarbeitung	16.11	3.42	12.69	0.21	11.02	1.46	0.98	0.48
46	Baugewerbe	195.96	96.07	99.89	5.13	2.06	92.70	65.69	27.01
47	Bauhauptgewerbe	126.79	61.34	65.45	4.38	1.34	59.73	46.88	12.85
48	Ausbaugewerbe	69.17	34.73	34.44	0.75	0.72	32.97	18.81	14.16
49	Handel u. Verkehr	1229.76	1011.08	218.68	29.70	-4.55	193.53	142.03	51.50
50	Handel	1071.34	938.09	133.25	10.11	0.74	122.40	87.57	34.83
51	Großhandel, Handelsvermittlung	694.07	627.04	67.03	5.08	-1.98	63.93	44.86	19.07
52	Einzelhandel	377.27	311.05	66.22	5.03	2.72	58.47	42.71	15.76
53	Verkehr, Nachrichtenübermittlung	158.42	72.99	85.43	19.59	-5.29	71.13	54.46	16.67
54	Eisenbahnen	20.46	7.64	12.82	5.74	-5.45	12.53	14.76	-2.23
55	Schifffahrt, Wasserstraßen, Häfen	13.78	8.54	5.24	2.08	0.08	3.08	2.54	0.54
56	Deutsche Bundespost	38.61	5.60	33.01	6.56	-0.04	26.49	18.94	7.55
57	Übriger Verkehr	85.57	51.21	34.36	5.21	0.12	29.03	18.22	10.81
58	Dienstleistungsunternehmen	506.78	168.53	338.25	58.10	13.94	266.21	99.13	167.08
59	Kreditinstitute, Versicherungsunternehmen	99.73	33.37	66.36	2.77	4.95	58.64	34.16	24.48
60	Kreditinstitute	71.19	19.85	51.34	2.05	2.34	46.95	24.24	22.71
61	Versicherungsunternehmen	28.54	13.52	15.02	0.72	2.61	11.69	9.92	1.77
62	Wohnungsvermietung 5)	111.88	22.31	89.57	36.29	1.88	51.40	.	.
63	Sonstige Dienstleistungsunternehmen	295.17	112.85	182.32	19.04	7.11	156.17	64.97	142.60
64	Gastgewerbe, Heime	47.35	28.45	18.90	1.51	0.61	16.78	8.59	8.19
65	Bildg., Wissensch., Kultur usw., Verlagsgew.	40.66	20.49	20.17	3.67	3.30	13.20	11.89	1.31
66	Gesundheits- u. Veterinärwesen	46.32	14.02	32.30	3.44	-0.08	28.94	9.00	19.94
67	Übrige Dienstleistungsunternehmen	160.84	49.89	110.95	10.42	3.28	97.25	35.49	142.60
68	Unternehmen zusammen	3464.38	2252.15	1212.23	162.73	52.51	996.99	669.71	327.28
69	Staat, priv. Haushalte, priv. Organisationen o. E. .	383.78	180.08	203.70	12.27	0.26	191.17	191.17	-
70	Staat	339.06	166.67	172.39	9.70	0.24	162.45	162.45	-
71	Gebietskörperschaften	247.10	84.29	162.81	9.37	0.23	153.21	153.21	-
72	Sozialversicherung	31.66	82.38	9.58	0.33	0.01	8.24	9.24	-
73	Priv. Haushalte, priv. Organisationen o. E.	44.72	13.41	31.31	2.57	0.02	28.72	28.72	-
74	Private Haushalte (häusliche Dienste)	2.09	-	2.09	-	-	2.09	2.09	-
75	Private Organisationen ohne Erwerbszweck ..	42.63	13.41	29.22	2.57	0.02	26.63	26.63	-
76	Alle Wirtschaftsbereiche	3848.16	2432.23	1415.93	175.00	52.77	1188.16	860.88	327.28
77	dar.: Unternehmen ohne Wohnungsvermietung	3352.50	2229.84	1122.66	126.44	50.63	945.59	.	.

1) Unbereinigt, d.h. vor Abzug der unterstellten Entgelte für Bankdienstleistungen (bis 1967 einschl. kumulativer Umsatzsteuer).

2) Übrige Dienstleistungsunternehmen einschl. Wohnungsvermietung, Ernährungsgewerbe einschl. Getränkeherstellung (bis 1969), übriger Verkehr einschl. Schifffahrt, Wasserstraßen, Häfen (bis 1969).

Bundesgebiet

und Wertschöpfung in jeweiligen Preisen

1980

Vorleistungen	Bruttowertschöpfung 1)	Ab-schrei-bungen	Produk-tions-steuern abzügl. Subven-tionen	Netto-wertschöpfung 1)	Ein-kommen aus unselbständiger Arbeit 2)	Ein-kommen aus Unter-nehmen und Ver-mögen 2)	Bruttowertschöpfung 1)		Netto-wertschöpfung 1) je Erwerbs-tätigen 3)	Netto-wertschöpfung 1) je Erwerbs-tätigen 3)	Einkommen aus unselbständiger Arbeit 2) je beschäftigten Arbeitnehmer 3)		Lfd. Nr.
							je Erwerbs-tätigen 3)	je 100 Einheiten d.Brutto-anlage-vermö-gens 4)			DM	1970=100	
53.3	46.7	30.0	-3.3	73.3	27.8	72.2	22	12	15940	24490	205	1	
55.6	44.4	34.5	-3.7	69.1	19.0	81.0	20	10	13590	21870	.	2	
39.8	60.2	9.5	-1.5	92.0	58.1	41.9	42	29	38920	28270	.	3	
62.4	37.6	10.5	7.1	82.4	82.0	18.0	53	47	43930	37880	232	4	
64.1	35.9	24.2	-1.5	77.3	69.5	30.5	99	14	76310	53150	259	5	
65.5	34.5	26.5	3.1	70.4	56.8	43.2	138	12	97490	55570	269	6	
62.2	37.8	27.5	3.1	69.4	58.2	41.8	138	13	96000	56120	272	7	
83.0	17.0	14.9	2.2	82.9	42.3	57.7	153	19	127080	53750	253	8	
40.3	59.7	30.8	4.0	65.2	64.6	35.4	125	6	81250	52500	262	9	
59.2	40.8	17.4	-15.4	98.0	96.7	3.3	53	28	52090	50390	247	10	
59.6	40.4	16.2	-19.0	102.8	101.6	-1.6	48	31	49480	50280	247	11	
57.2	42.8	23.7	3.5	72.7	61.1	38.9	116	19	84710	51760	249	12	
64.2	35.8	10.3	9.0	80.7	85.9	14.1	52	52	42290	37910	233	13	
69.0	31.0	16.1	4.5	79.4	93.3	6.7	67	33	52860	49580	239	14	
75.2	24.8	6.8	72.8	20.4	45.0	55.0	645	88	131710	59270	212	15	
62.0	38.0	9.4	2.4	88.2	78.7	21.3	48	62	42470	34340	239	16	
60.4	39.6	11.0	1.8	87.2	91.4	8.6	46	49	40250	36800	217	17	
61.1	38.9	16.1	3.8	80.1	78.8	21.2	63	37	50380	41640	229	18	
41.5	58.5	8.9	1.7	89.5	86.3	13.7	40	55	35930	31020	224	19	
54.7	45.3	12.0	3.1	84.9	76.6	23.4	53	45	45360	35610	221	20	
69.1	30.9	21.2	2.0	76.8	112.9	-12.9	51	24	39160	44210	218	21	
80.2	19.8	16.4	2.0	81.6	90.1	9.9	58	31	47140	42470	242	22	
53.8	46.2	10.4	1.2	88.4	97.3	2.7	46	49	40880	40080	227	23	
62.2	37.8	9.7	2.5	87.7	83.4	16.6	42	50	36820	34430	217	24	
61.6	38.4	6.1	1.5	92.4	87.0	13.0	51	85	46970	42140	242	25	
57.8	42.2	7.5	2.1	90.4	93.7	6.3	49	70	44430	42110	238	26	
50.5	49.5	19.1	2.9	78.0	83.7	16.3	86	41	67110	56930	277	27	
64.5	35.5	10.0	2.5	87.4	89.5	10.5	52	58	45750	42580	239	28	
67.0	33.0	10.7	-8.9	98.2	110.9	-10.9	39	39	38100	42240	231	29	
50.2	49.8	4.8	-3.0	98.2	78.7	21.3	61	117	60000	47220	258	30	
55.4	44.6	6.9	1.0	92.1	84.7	15.3	49	81	45080	38890	244	31	
50.3	49.7	4.7	2.2	93.0	79.5	20.5	44	113	40730	33910	244	32	
58.3	41.7	8.6	2.6	88.7	82.5	17.5	46	58	40930	34660	226	33	
57.7	42.3	7.0	3.6	89.4	69.8	30.2	37	67	33150	25750	213	34	
71.9	28.1	17.7	2.2	80.1	89.2	10.8	44	30	35240	34140	223	35	
61.4	38.6	7.9	2.3	89.8	85.1	14.9	37	64	33370	31580	224	36	
69.8	30.2	20.3	2.3	77.4	93.7	6.3	62	25	48210	45180	248	37	
63.7	36.3	10.8	2.4	86.8	81.4	18.6	44	49	38170	31800	233	38	
49.6	50.4	9.0	2.0	88.9	80.9	19.1	48	58	42740	36610	221	39	
60.3	39.7	8.3	1.9	89.8	75.4	24.6	31	46	27600	24000	210	40	
64.5	35.5	14.1	2.0	83.9	92.5	7.5	36	33	30200	28620	228	41	
65.4	34.6	5.6	2.1	92.3	83.5	16.5	26	82	24220	22440	219	42	
78.7	21.3	11.6	-1.0	89.5	67.3	32.7	40	44	35740	27380	198	43	
59.7	40.3	16.7	34.7	48.5	85.5	14.5	94	31	45620	40340	226	44	
21.2	78.8	1.7	86.8	11.5	67.1	32.9	488	330	56150	37690	263	45	
49.0	51.0	5.1	2.1	92.8	70.9	29.1	47	144	43440	33840	218	46	
48.4	51.6	6.7	2.0	91.3	78.5	21.5	49	114	44540	37000	231	47	
50.2	49.8	2.2	2.1	95.7	57.1	42.9	43	292	41580	27910	201	48	
82.2	17.8	13.6	-2.1	88.5	73.4	26.6	43	32	38460	32760	218	49	
87.6	12.4	7.6	0.6	91.9	71.5	28.5	38	54	34850	30210	231	50	
90.3	9.7	7.6	-3.0	95.4	70.2	29.8	50	57	47390	38150	247	51	
82.4	17.6	7.6	4.1	88.3	73.0	27.0	31	51	27030	24790	221	52	
46.1	53.9	22.9	-6.2	83.3	76.6	23.4	56	20	46800	37900	202	53	
37.3	62.7	44.8	-42.5	97.7	117.8	-17.8	36	7	35600	41930	205	54	
62.0	38.0	39.7	1.5	58.8	82.5	17.5	83	15	48890	43790	205	55	
14.5	85.5	19.9	-0.1	80.2	71.5	28.5	64	25	51740	36990	211	56	
59.8	40.2	15.2	0.3	84.5	62.8	37.2	58	39	48950	35380	200	57	
33.3	66.7	17.2	4.1	78.7	37.2	62.8	85	11	67060	30750	218	58	
33.5	66.5	4.2	7.5	88.4	58.3	41.7	88	63	77670	45310	225	59	
27.9	72.1	4.0	4.6	91.4	51.6	48.4	93	76	84590	43750	221	60	
47.4	52.6	4.8	17.4	77.8	84.9	15.1	75	40	58450	49600	238	61	
19.9	80.1	40.5	2.1	57.4	.	.	.	3	.	.	.	62	
38.2	61.8	10.4	3.9	85.7	.	.	.	41	.	26300	222	63	
60.1	39.9	8.0	3.2	88.8	51.2	48.8	26	43	23080	19520	199	64	
50.4	49.6	18.2	16.4	65.4	90.1	9.9	56	26	36670	37160	226	65	
30.3	69.7	10.7	-0.2	89.6	31.1	68.9	63	37	56630	22440	223	66	
31.0	69.0	8.4	3.0	87.7	.	.	.	47	.	27110	224	67	
65.0	35.0	13.4	4.3	82.2	67.2	32.8	55	22	45060	35310	225	68	
46.9	53.1	6.0	0.1	93.8	100.0	-	42	34	39380	39380	209	69	
49.2	50.8	5.6	0.1	94.2	100.0	-	44	37	41350	41350	208	70	
34.1	65.9	5.8	0.1	94.1	100.0	-	44	36	41360	41360	207	71	
89.6	10.4	3.4	0.1	96.5	100.0	-	43	47	41070	41070	226	72	
30.0	70.0	8.2	0.1	91.7	100.0	-	34	25	31050	31050	222	73	
-	100.0	-	-	100.0	100.0	-	-	-	.	.	.	74	
31.5	68.5	8.8	0.1	91.1	100.0	-	.	23	.	.	.	75	
63.2	36.8	12.4	3.7	83.9	72.5	27.5	52	23	44040	36140	223	76	
66.5	33.5	11.3	4.5	84.2	.	.	.	40	.	.	.	77	

3) Im Inland (Jahresdurchschnitt). - Übrige Dienstleistungsunternehmen einschl. Wohnungsvermittlung, Ernährungsgewerbe einschl. Getränkeherstellung (bis 1969), übriger Verkehr einschl. Schifffahrt, Wasserstraßen, Häfen (bis 1969).

4) Zu Wiederbeschaffungspreisen im Jahresdurchschnitt.
5) Einschl. Nutzung durch Eigentümer.

Statistisches Bundesamt Wiesbaden
Fachserie 18, Reihe S.19, 1994

Lfd. Nr.	Wirtschaftsbereich	Produk- tions- wert	Vorlei- stungen	Brutto- wert- schöp- fung 1)	Ab- schrei- bungen	Produk- tions- steuern abzügl. Subven- tionen	Nettowertschöpfung		
							zusammen	entstandene Einkommen 2) aus unselbst- ständiger Arbeit	Unter- nehmen und Ver- mögen
Mrd. DM									
1	Land- u. Forstwirtschaft, Fischerei	72.66	35.92	36.74	11.87	-4.58	29.45	7.43	22.02
2	Landwirtschaft	58.42	29.50	28.92	11.08	-4.45	22.29	3.61	18.68
3	Gewerbl. Gärtn. u. Tierh., Forstw., Fischerei	14.24	6.42	7.82	0.79	-0.13	7.16	3.82	3.34
4	Produzierendes Gewerbe	2472.17	1532.77	939.40	101.23	54.57	783.60	619.14	164.46
5	Energie- u. Wasserversorgung, Bergbau	204.18	133.95	70.23	19.69	-2.56	53.10	35.36	17.74
6	Elektr., Gas-, Fernwärme- u. Wasserversorg. ...	173.42	114.58	58.84	16.14	1.88	40.82	22.04	18.78
7	Elektrizitäts- u. Fernwärmeversorg. usw. ...	135.55	87.52	48.03	13.71	1.16	33.16	18.39	14.77
8	Gasversorgung	29.60	23.26	6.34	1.07	0.64	4.63	2.02	2.61
9	Wasserversorgung	8.27	3.80	4.47	1.36	0.08	3.03	1.63	1.40
10	Bergbau	30.76	19.37	11.39	3.55	-4.44	12.28	13.32	-1.04
11	Kohlenbergbau	23.47	14.80	8.67	2.84	-4.74	10.57	12.01	-1.44
12	Übriger Bergbau	7.29	4.57	2.72	0.71	0.30	1.71	1.31	0.40
13	Verarbeitendes Gewerbe	2005.61	1264.06	741.55	76.07	54.75	610.73	499.73	111.00
14	Chem. Ind., H. u. V. v. Spalt- u. Brutstoffen	200.42	128.65	71.77	9.55	2.43	59.79	50.32	9.47
15	Mineralölverarbeitung	95.63	66.86	28.77	1.44	23.93	3.40	2.43	0.97
16	H. v. Kunststoffwaren	59.79	36.50	23.29	2.32	0.57	20.40	15.76	4.64
17	Gummiverarbeitung	21.28	12.74	8.54	0.92	0.19	7.43	6.45	0.98
18	Gew. u. Verarbeitung v. Steinen u. Erden	46.42	27.47	18.95	2.63	0.77	15.55	11.00	4.55
19	Feinkeramik	5.37	2.43	2.94	0.31	0.05	2.58	2.34	0.24
20	H. u. Verarbeitung v. Glas	14.19	8.05	6.14	0.90	0.14	5.10	3.94	1.16
21	Eisenschaffende Industrie	52.38	34.79	17.59	3.16	0.33	14.10	13.64	0.46
22	NE-Metallzeug., NE-Metallhalbzeugwerke ...	30.49	23.23	7.26	1.10	0.14	6.02	4.82	1.20
23	Gießerei	16.52	8.73	7.79	0.83	0.13	6.83	6.33	0.50
24	Ziehereien, Kaltwalz., Stahlverform. usw. ...	51.16	29.29	21.87	1.77	0.55	19.55	13.80	5.75
25	Stahl- u. Leichtmetall-, Schienenfahrzeugbau ...	34.92	20.54	14.38	0.84	0.21	13.33	10.94	2.39
26	Maschinenbau	223.86	129.86	94.00	7.17	1.83	85.00	75.73	9.27
27	H. v. Büromaschinen, ADV-Geräten u. -Eindr.	30.89	19.40	11.49	1.87	-0.15	9.77	8.47	1.30
28	Straßenfahrzeugbau, Rep. v. KFZ. usw.	288.08	199.34	88.74	11.67	1.93	75.14	66.36	8.78
29	Schiffbau	7.68	5.45	2.23	0.26	-0.38	2.35	2.25	0.10
30	Luft- u. Raumfahrzeugbau	15.22	8.44	6.78	0.49	-0.36	6.65	5.38	1.27
31	Elektrotechnik, Rep. v. Haushaltsgeräten	224.64	127.46	97.18	8.01	0.97	88.20	75.33	12.87
32	Feinmechanik, Optik, H. v. Uhren	30.85	15.68	15.17	1.01	0.21	13.95	10.91	3.04
33	H. v. Eisen-, Blech- u. Metallwaren	66.91	38.59	28.32	2.33	0.78	25.21	19.85	5.36
34	H. v. Musikinstr., Spielw., Füllhaltern usw.	11.40	6.22	5.18	0.44	0.15	4.59	2.83	1.76
35	Holzbearbeitung	11.19	7.87	3.32	0.59	0.06	2.67	2.34	0.33
36	Holzverarbeitung	49.43	29.91	19.52	1.39	0.41	17.72	14.22	3.50
37	Zellstoff-, Holzschl., Papier- u. Pappeerz. ...	20.34	13.77	6.57	1.26	0.25	5.06	3.86	1.20
38	Papier- u. Pappeverarbeitung	28.78	19.23	9.55	1.13	0.15	8.27	6.62	1.65
39	Druckerei, Vervielfältigung	37.66	19.66	18.00	1.84	0.35	15.81	12.37	3.44
40	Ledergerberei	9.79	6.48	3.31	0.32	0.09	2.90	2.10	0.80
41	Textilgewerbe	42.32	27.67	14.65	2.02	0.31	12.32	10.42	1.90
42	Bekleidungsgerberei	30.96	20.97	9.99	0.55	0.19	9.25	6.94	2.31
43	Ernährungsgewerbe (oh. Getränkeherst.)	183.78	138.59	45.19	4.95	-0.31	40.55	25.16	15.39
44	Getränkeherstellung	38.59	23.83	14.76	2.66	4.79	7.31	5.65	1.66
45	Tabakverarbeitung	24.67	6.36	18.31	0.34	14.04	3.93	1.17	2.76
46	Baugewerbe	262.38	134.76	127.62	5.47	2.38	119.77	84.05	35.72
47	Bauhauptgewerbe	156.12	80.33	75.79	4.26	1.30	70.23	56.70	13.53
48	Ausbaugewerbe	106.26	54.43	51.83	1.21	1.08	49.54	27.35	22.19
49	Handel u. Verkehr	1784.51	1437.76	346.75	48.02	-3.42	302.15	213.23	88.92
50	Handel	1524.67	1312.12	212.55	15.76	1.79	195.00	135.34	59.66
51	Großhandel, Handelsvermittlung	935.05	824.77	110.28	7.33	-1.86	104.81	67.82	36.99
52	Einzelhandel	589.62	487.35	102.27	8.43	3.65	90.19	67.52	22.67
53	Verkehr, Nachrichtenübermittlung	259.84	125.64	134.20	32.26	-5.21	107.15	77.89	29.26
54	Eisenbahnen	21.61	8.46	13.15	7.31	-5.80	11.44	15.10	-3.66
55	Schifffahrt, Wasserstraßen, Häfen	12.93	7.51	5.42	1.86	-0.06	3.62	2.66	0.96
56	Deutsche Bundespost	66.83	13.77	53.06	14.77	-0.04	38.33	25.68	12.65
57	Übriger Verkehr	158.47	95.90	62.57	8.32	0.49	53.76	34.45	19.31
58	Dienstleistungsunternehmen	1076.28	368.34	707.94	120.94	26.59	560.41	185.45	374.96
59	Kreditinstitute, Versicherungsunternehmen	182.37	65.87	116.50	6.16	10.14	100.20	60.90	39.30
60	Kreditinstitute	125.75	34.76	90.99	4.38	3.83	82.78	45.09	37.69
61	Versicherungsunternehmen	56.62	31.11	25.51	1.78	6.31	17.42	15.81	1.61
62	Wohnungsvermittlung 5)	213.04	40.69	172.35	64.51	2.91	104.93
63	Sonstige Dienstleistungsunternehmen	680.87	261.78	419.09	50.27	13.54	355.28	124.55	335.66
64	Gastgewerbe, Heime	79.14	47.04	32.10	2.43	0.92	28.75	16.94	11.81
65	Bildg., Wissensch., Kultur usw., Verlagsgew.	81.51	40.76	40.75	8.28	5.41	27.06	19.49	7.57
66	Gesundheits- u. Veterinärwesen	75.27	22.59	52.68	8.09	-0.17	44.76	17.86	26.90
67	Übrige Dienstleistungsunternehmen	444.95	151.39	293.56	31.47	7.38	254.71	70.26	335.66
68	Unternehmen zusammen	5405.62	3374.79	2030.83	282.06	73.16	1675.61	1025.25	650.36
69	Staat, priv. Haushalte, priv. Organisationen o.E. .	601.66	290.18	311.50	20.95	0.28	290.27	290.27	-
70	Staat	519.38	266.18	253.20	16.66	0.25	236.29	236.29	-
71	Gebietskörperschaften	371.23	133.48	237.75	16.00	0.24	221.51	221.51	-
72	Sozialversicherung	148.15	132.70	15.45	0.66	0.01	14.78	14.78	-
73	Priv. Haushalte, priv. Organisationen o.E.	82.28	23.98	58.30	4.29	0.03	53.98	53.98	-
74	Private Haushalte (häusliche Dienste)	2.63	-	2.63	-	-	2.63	2.63	-
75	Private Organisationen ohne Erwerbszweck ..	79.65	23.98	55.67	4.29	0.03	51.35	51.35	-
76	Alle Wirtschaftsbereiche	6007.28	3664.95	2342.33	303.01	73.44	1965.88	1315.52	650.36
77	dar.: Unternehmen ohne Wohnungsvermittlung	5192.57	3334.10	1858.48	217.55	70.25	1570.68

1) Unbereinigt, d.h. vor Abzug der unterstellten Entgelte für Bankdienstleistungen (bis 1967 einschl. kumulativer Umsatzsteuer).

2) Übrige Dienstleistungsunternehmen einschl. Wohnungsvermittlung, Ernährungsgerberei einschl. Getränkeherstellung (bis 1969), Übriger Verkehr einschl. Schifffahrt, Wasserstraßen, Häfen (bis 1969).

Bundesgebiet

und Wertschöpfung in jeweiligen Preisen

1990

Vorleistungen	Bruttowertschöpfung 1)	Ab-schreibungen	Produktionssteuern abzügl. Subventionen	Nettowertschöpfung 1)	Einkommen aus unselbständiger Arbeit 2)	Einkommen aus Unternehmen und Vermögen 2)	Bruttowertschöpfung 1)		Nettowertschöpfung 1) je Erwerbstätigen 3)	Einkommen aus unselbständiger Arbeit 2) je beschäftigten Arbeitnehmer 3)		Lfd. Nr.
							je Erwerbstätigen 3)	je 100 Einheiten d. Bruttoanlagevermögens 4)		DM	1970=100	
49.4	50.6	32.3	-12.5	80.2	25.2	74.8	37	11	29600	32160	269	1
50.5	49.5	38.3	-15.4	77.1	16.2	83.8	34	9	25830	28880	.	2
45.1	54.9	10.1	-1.7	91.6	53.4	46.6	59	31	54240	36040	.	3
62.0	38.0	10.8	5.8	83.4	79.0	21.0	83	46	69290	57470	352	4
65.6	34.4	28.0	-3.6	75.6	66.6	33.4	151	12	113950	76040	371	5
66.1	33.9	27.4	3.2	69.4	54.0	46.0	206	12	143230	77610	376	6
64.6	35.4	28.5	2.4	69.0	55.5	44.5	204	12	141110	78590	381	7
78.6	21.4	16.9	10.1	73.0	43.6	56.4	244	17	178080	77690	366	8
45.9	54.1	30.4	1.8	67.8	53.8	46.2	186	6	126250	67920	340	9
63.0	37.0	31.2	-39.0	107.8	108.5	-8.5	63	18	67850	73590	361	10
63.1	36.9	32.8	-54.7	121.9	113.6	-13.6	53	19	64450	73230	360	11
62.7	37.3	26.1	11.0	62.9	76.6	23.4	160	18	100590	77060	371	12
63.0	37.0	10.3	7.4	82.4	81.8	18.2	83	53	68380	58230	358	13
64.2	35.8	13.3	3.4	83.3	84.2	15.8	111	39	92840	78500	378	14
69.9	30.1	5.0	83.2	11.8	71.5	28.5	1107	99	130770	93460	335	15
61.0	39.0	10.0	2.4	87.6	77.3	22.7	73	59	63950	50510	351	16
59.9	40.1	10.8	2.2	87.0	86.8	13.2	73	49	63500	55130	325	17
59.2	40.8	13.9	4.1	82.1	70.7	29.3	100	39	82280	61450	337	18
45.3	54.7	10.5	1.7	87.8	90.7	9.3	58	50	50590	45880	331	19
56.7	43.3	14.7	2.3	83.1	77.3	22.7	82	37	68000	53970	335	20
66.4	33.6	18.0	1.9	80.2	96.7	3.3	88	27	70150	67860	334	21
76.2	23.8	15.2	1.9	82.9	80.1	19.9	96	35	79210	63420	361	22
52.8	47.2	10.7	1.7	87.7	92.7	7.3	73	48	63830	59720	338	23
57.3	42.7	8.1	2.5	89.4	70.6	29.4	71	63	63890	50000	315	24
58.8	41.2	5.8	1.5	92.7	82.1	17.9	76	86	70160	59140	340	25
58.0	42.0	7.6	1.9	90.4	89.1	10.9	78	72	70190	63320	357	26
62.8	37.2	16.3	-1.3	85.0	86.7	13.3	113	47	95780	83860	408	27
69.2	30.8	13.2	2.2	84.7	88.3	11.7	84	49	71160	65120	366	28
71.0	29.0	11.7	-17.0	105.4	95.7	4.3	62	36	65280	62500	342	29
55.5	44.5	7.2	-5.3	98.1	80.9	19.1	103	85	100760	81520	446	30
56.7	43.3	8.2	1.0	90.8	85.4	14.6	78	70	70790	61640	386	31
50.8	49.2	6.7	1.4	92.0	78.2	21.8	67	83	61730	50740	365	32
57.7	42.3	8.2	2.8	89.0	78.7	21.3	74	63	65990	53360	348	33
54.6	45.4	8.5	2.9	88.6	61.7	38.3	66	61	58850	41620	345	34
70.3	29.7	17.8	1.8	80.4	87.6	12.4	65	29	52350	50870	333	35
60.5	39.5	7.1	2.1	90.8	80.2	19.8	55	66	50200	44720	317	36
67.7	32.3	19.2	3.8	77.0	76.3	23.7	113	27	87240	66550	365	37
66.8	33.2	11.8	1.6	86.6	80.0	20.0	72	46	62180	50920	374	38
52.2	47.8	10.2	1.9	87.8	78.2	21.8	69	53	60340	50280	304	39
66.2	33.8	9.7	2.7	87.6	72.4	27.6	50	36	43940	38180	334	40
65.4	34.6	13.8	2.1	84.1	84.6	15.4	62	32	52200	45300	362	41
67.7	32.3	5.5	1.9	92.6	75.0	25.0	43	76	39700	34190	334	42
75.4	24.6	11.0	-0.7	89.7	62.0	38.0	62	45	56010	38710	280	43
61.8	38.2	18.0	32.5	49.5	77.3	22.7	154	28	76150	61410	344	44
25.8	74.2	1.9	76.7	21.5	29.8	70.2	1144	299	245620	73120	509	45
51.4	48.6	4.3	1.9	93.8	70.2	29.8	67	152	62670	48670	314	46
51.5	48.5	5.6	1.7	92.7	80.7	19.3	68	117	63330	54210	338	47
51.2	48.8	2.3	2.1	95.6	55.2	44.8	65	268	61770	40160	289	48
80.6	19.4	13.8	-1.0	87.1	70.6	29.4	65	31	56860	46530	310	49
86.1	13.9	7.4	0.8	91.7	69.4	30.6	57	51	52320	43930	336	50
88.2	11.8	6.6	-1.7	95.0	64.7	35.3	80	58	76340	56330	365	51
82.7	17.3	8.2	3.6	88.2	74.9	25.1	43	45	38310	35970	321	52
48.4	51.6	24.0	-3.9	79.8	72.7	27.3	85	19	67520	51860	277	53
39.1	60.9	55.6	-42.6	87.0	132.0	-32.0	52	6	44860	59220	290	54
58.1	41.9	34.3	-1.1	66.8	73.5	26.5	123	16	82270	64880	303	55
20.6	79.4	27.8	-0.1	72.2	67.0	33.0	102	20	79850	49480	282	56
60.5	39.5	13.3	0.8	85.9	64.1	35.9	81	41	69910	50150	284	57
34.2	65.8	17.1	3.8	79.2	33.1	66.9	134	12	105860	43150	305	58
36.1	63.9	5.3	8.7	86.0	60.8	39.2	131	55	112330	68350	340	59
27.6	72.4	4.8	4.2	91.0	54.5	45.5	134	69	121910	66500	336	60
54.9	45.1	7.0	24.7	68.3	90.8	9.2	120	32	81780	74230	357	61
19.1	80.9	37.4	1.7	60.9	.	.	.	4	.	.	.	62
38.4	61.6	12.0	3.2	84.8	.	.	.	38	.	36560	309	63
59.4	40.6	7.6	2.9	89.6	58.9	41.1	35	44	31460	28420	289	64
50.0	50.0	20.3	13.3	66.4	72.0	28.0	91	25	60270	51420	313	65
30.0	70.0	15.4	-0.3	85.0	39.9	60.1	74	28	62510	31720	316	66
34.0	66.0	10.7	2.5	86.8	.	.	.	44	.	37590	310	67
62.4	37.6	13.9	3.6	82.5	61.2	38.8	89	21	73130	51560	328	68
48.2	51.8	6.7	0.1	93.2	100.0	-	56	30	52140	52140	277	69
51.2	48.8	6.6	0.1	93.3	100.0	-	59	31	54890	54890	276	70
36.0	64.0	6.7	0.1	93.2	100.0	-	59	31	54860	54860	274	71
89.6	10.4	4.3	0.1	95.7	100.0	-	58	40	55360	55360	305	72
29.1	70.9	7.4	0.1	92.6	100.0	-	46	27	42770	42770	305	73
-	100.0	-	-	100.0	100.0	-	.	-	.	.	.	74
30.1	69.9	7.7	0.1	92.2	100.0	-	.	26	.	.	.	75
61.0	39.0	12.9	3.1	83.9	66.9	33.1	82	22	69030	51680	318	76
64.2	35.8	11.7	3.8	84.5	.	.	.	39	.	.	.	77

3) Im Inland (Jahresdurchschnitt). - Übrige Dienstleistungsunternehmen einschl. Wohnungsvermittlung, Ernährungsgewerbe einschl. Getränkeherstellung (bis 1969), übriger Verkehr einschl. Schifffahrt, Wasserstraßen, Häfen (bis 1969).

4) Zu Wiederbeschaffungspreisen im Jahresdurchschnitt.

5) Einschl. Nutzung durch Eigentümer.

Statistisches Bundesamt Wiesbaden
Fachserie 18, Reihe S.19, 1994

Lfd. Nr.	Wirtschaftsbereich	Produk- tions- wert	Vorlei- stungen	Brutto- wert- schöp- fung 1)	Ab- schrei- bungen	Produk- tions- steuern abzügl. Subven- tionen	Nettowertschöpfung		
							zusammen	entstandene Einkommen 2) aus unselb- stän- diger Arbeit	Unter- nehmen und Ver- mögen
Mrd. DM									
1	Land- u. Forstwirtschaft, Fischerei	62.49	32.61	29.88	13.18	/	/	8.39	/
2	Landwirtschaft	51.72	27.19	24.53	12.26	/	/	3.93	/
3	Gewerbl. Gärtn. u. Tierh., Forstw., Fischerei	10.77	5.42	5.35	0.92	/	/	4.46	/
4	Produzierendes Gewerbe	2541.12	1566.28	974.84	120.86	70.28	783.70	674.19	109.51
5	Energie- u. Wasserversorgung, Bergbau	219.62	143.79	75.83	21.47	-1.04	55.40	39.75	15.65
6	Elektr., Gas-, Fernwärme- u. Wasserversorg. ..	188.71	125.53	63.18	17.92	2.52	42.74	26.90	15.84
7	Elektrizitäts- u. Fernwärmeversorg. usw.	142.88	92.96	49.92	14.86	1.64	33.42	22.16	11.26
8	Gasversorgung	37.76	29.16	8.60	1.46	0.79	6.35	2.99	3.36
9	Wasserversorgung	8.07	3.41	4.66	1.60	0.09	2.97	1.75	1.22
10	Bergbau	30.91	18.26	12.65	3.55	-3.56	12.66	12.85	-0.19
11	Kohlenbergbau	22.64	13.30	9.34	2.72	-3.98	10.60	11.69	-1.09
12	Übriger Bergbau	8.27	4.96	3.31	0.83	0.42	2.06	1.16	0.90
13	Verarbeitendes Gewerbe	2004.04	1257.73	746.31	92.37	68.05	585.89	534.22	51.67
14	Chem. Ind., H. u. V. v. Spalt- u. Brutstoffen	191.53	122.40	69.13	10.93	1.59	56.61	54.51	2.10
15	Mineralölverarbeitung	107.71	66.75	40.96	1.64	36.62	2.70	2.81	-0.11
16	H. v. Kunststoffwaren	62.96	37.61	25.35	3.08	0.58	21.69	18.25	3.44
17	Gummiverarbeitung	20.72	12.54	8.18	1.04	0.09	7.05	6.54	0.51
18	Gew. u. Verarbeitung v. Steinen u. Erden	57.55	33.60	23.95	3.23	0.96	19.76	13.65	6.11
19	Feinkeramik	5.60	2.73	2.87	0.36	0.05	2.46	2.42	0.04
20	H. u. Verarbeitung v. Glas	14.56	8.57	5.99	1.13	0.09	4.77	4.24	0.53
21	Eisenschaffende Industrie	37.85	26.33	11.52	3.79	0.01	7.72	12.05	-4.33
22	NE-Metallerzeug., NE-Metallhalbzeugwerke ...	23.58	17.07	6.51	1.27	0.08	5.16	5.02	0.14
23	Gießerei	12.55	6.56	5.99	0.98	0.10	4.91	5.41	-0.50
24	Ziehereien, Kaltwalz., Stahlverform. usw.	47.08	25.38	21.70	2.12	0.35	19.23	14.09	5.14
25	Stahl- u. Leichtmetall-, Schienenfahrzeugbau ..	41.36	24.40	16.96	1.09	0.28	15.59	12.54	3.05
26	Maschinenbau	201.35	117.03	84.32	8.62	1.37	74.33	75.12	-0.79
27	H. v. Büromaschinen, ADV-Geräten u. -Einr.	28.23	19.41	8.82	2.26	0.06	6.50	6.65	-0.15
28	Straßenfahrzeugbau, Rep. v. KFZ. usw.	277.72	192.67	85.05	14.30	0.85	69.90	71.68	-1.78
29	Schiffbau	7.29	4.66	2.63	0.34	-0.42	2.71	2.40	0.31
30	Luft- u. Raumfahrzeugbau	14.86	8.77	6.09	0.73	-0.05	5.41	6.39	-0.98
31	Elektrotechnik, Rep. v. Haushaltsgeräten	240.50	145.41	95.09	10.07	0.83	84.19	81.53	2.66
32	Feinmechanik, Optik, H. v. Uhren	33.62	17.70	15.92	1.26	0.26	14.40	12.56	1.84
33	H. v. Eisen-, Blech- u. Metallwaren	70.57	40.80	29.77	2.96	0.71	26.10	22.47	3.63
34	H. v. Musikinstr., Spielw., Füllhaltern usw. ...	11.17	5.97	5.20	0.53	0.12	4.55	2.84	1.71
35	Holzbearbeitung	11.83	7.80	4.03	0.78	0.09	3.16	2.70	0.46
36	Holzverarbeitung	56.80	33.31	23.49	1.71	0.55	21.23	16.66	4.57
37	Zellstoff-, Holzschl., Papier- u. Pappeerz.	15.74	11.09	4.65	1.54	0.09	3.02	3.73	-0.71
38	Papier- u. Pappeverarbeitung	30.83	19.79	11.04	1.44	0.20	9.40	7.75	1.65
39	Druckerei, Vervielfältigung	40.22	20.27	19.95	2.26	0.38	17.31	14.53	2.78
40	Ledergerber	9.34	6.07	3.27	0.34	0.06	2.87	2.02	0.85
41	Textilgewerbe	36.29	23.36	12.93	2.28	0.31	10.34	9.79	0.55
42	Bekleidungsgerber	29.81	20.46	9.35	0.60	0.27	8.48	6.51	1.97
43	Ernährungsgewerbe (oh. Getränkeherst.)	195.79	145.39	50.40	5.99	0.68	43.73	29.46	14.27
44	Getränkeherstellung	41.57	25.63	15.94	3.30	4.71	7.93	6.53	1.40
45	Tabakverarbeitung	27.46	8.20	19.26	0.40	16.18	2.68	1.37	1.31
46	Baugewerbe	317.46	164.76	152.70	7.02	3.27	142.41	100.22	42.19
47	Bauhauptgewerbe	180.33	94.88	85.45	5.35	1.84	78.26	65.90	12.36
48	Ausbauergewerbe	137.13	69.88	67.25	1.67	1.43	64.15	34.32	29.83
49	Handel u. Verkehr	1974.96	1573.31	401.65	59.96	0.58	341.11	265.19	75.92
50	Handel	1671.22	1424.85	246.37	21.89	5.21	219.27	172.44	46.83
51	Großhandel, Handelsvermittlung	1015.15	887.84	127.51	9.84	0.83	116.84	88.02	28.82
52	Einzelhandel	656.07	537.21	118.86	12.05	4.38	102.43	84.42	18.01
53	Verkehr, Nachrichtenübermittlung	303.74	148.46	155.28	38.07	-4.63	121.84	92.75	29.09
54	Eisenbahnen	20.46	9.21	11.25	8.22	-5.13	8.16	16.38	-8.22
55	Schifffahrt, Wasserstraßen, Häfen	13.92	8.17	5.75	1.83	0.03	3.89	2.80	1.09
56	Deutsche Bundespost	82.66	18.14	64.52	17.73	0.03	46.76	31.02	15.74
57	Übriger Verkehr	186.70	112.94	73.76	10.29	0.44	63.03	42.55	20.48
58	Dienstleistungsunternehmen	1464.31	498.74	965.57	159.55	40.64	765.38	245.60	519.78
59	Kreditinstitute, Versicherungsunternehmen	251.23	85.18	166.05	8.60	17.94	139.51	76.48	63.03
60	Kreditinstitute	168.79	42.86	125.93	6.08	6.62	113.23	56.05	57.18
61	Versicherungsunternehmen	82.44	42.32	40.12	2.52	11.32	26.28	20.43	5.85
62	Wohnungsvermittlung 5)	276.74	55.69	221.05	82.16	4.69	134.20	.	.
63	Sonstige Dienstleistungsunternehmen	936.34	357.87	578.47	68.79	18.01	491.67	169.12	456.75
64	Gastgewerbe, Heime	89.76	52.96	36.80	2.83	0.99	32.98	21.39	11.59
65	Bildg., Wissensch., Kultur usw., Verlagsgew.	102.75	51.67	51.08	10.60	6.95	33.53	24.19	9.34
66	Gesundheits- u. Veterinärwesen	97.04	29.42	67.62	10.25	-0.19	57.56	24.87	32.69
67	Übrige Dienstleistungsunternehmen	646.79	223.82	422.97	45.11	10.26	367.60	98.67	456.75
68	Unternehmen zusammen	6042.88	3670.94	2371.94	353.55	104.11	1914.28	1193.37	720.91
69	Staat, priv. Haushalte, priv. Organisationen o.E. .	722.02	346.02	376.00	25.74	0.29	349.97	349.97	-
70	Staat	616.17	315.09	301.08	20.53	0.25	280.30	280.30	-
71	Gebietskörperschaften	433.11	151.59	281.52	19.68	0.24	261.60	261.60	-
72	Sozialversicherung	183.06	163.50	19.56	0.85	0.01	18.70	18.70	-
73	Priv. Haushalte, priv. Organisationen o.E.	105.85	30.93	74.92	5.21	0.04	69.67	69.67	-
74	Private Haushalte (häusliche Dienste)	3.04	-	3.04	-	-	3.04	3.04	-
75	Private Organisationen ohne Erwerbszweck ..	102.81	30.93	71.88	5.21	0.04	66.63	66.63	-
76	Alle Wirtschaftsbereiche	6764.90	4016.96	2747.94	379.29	104.40	2264.25	1543.34	720.91
77	dar.: Unternehmen ohne Wohnungsvermietung	5766.14	3615.25	2150.89	271.39	99.42	1780.08	.	.

1) Unbereinigt, d.h. vor Abzug der unterstellten Entgelte für Bankdienstleistungen (bis 1967 einschl. kumulativer Umsatzsteuer).

2) Übrige Dienstleistungsunternehmen einschl. Wohnungsvermietung, Ernährungsgewerbe einschl. Getränkeherstellung (bis 1969), übriger Verkehr einschl. Schifffahrt, Wasserstraßen, Häfen (bis 1969).

Bundesgebiet

und Wertschöpfung in jeweiligen Preisen

1993

Vorleistungen	Bruttowertschöpfung 1)	Ab-schreibungen	Produktionssteuern abzügl. Subventionen	Nettowertschöpfung 1)	Einkommen aus unselbstständiger Arbeit 2)	Einkommen aus Unternehmen und Vermögen 2)	Bruttowertschöpfung 1)		Nettowertschöpfung 1) je Erwerbstätigen 3)	Einkommen aus unselbstständiger Arbeit 2) je beschäftigten Arbeitnehmer 3)	Lfd. Nr.	
							je Erwerbstätigen 3)	je 100 Einheiten d. Bruttoanlagevermögens 4)				
												% des Produktionswertes
52.2	47.8	44.1	/	/	/	/	34	8	/	37120	310	1
52.6	47.4	50.0	/	/	/	/	33	7	/	33030	.	2
50.3	49.7	17.2	/	/	/	/	40	19	/	41680	.	3
61.6	38.4	12.4	7.2	80.4	86.0	14.0	90	40	72730	66040	405	4
65.5	34.5	28.3	-1.4	73.1	71.8	28.2	172	12	125620	90340	441	5
66.5	33.5	28.4	4.0	67.6	62.9	37.1	219	11	148400	93730	454	6
65.1	34.9	29.8	3.3	66.9	66.3	33.7	216	11	144680	96350	467	7
77.2	22.8	17.0	9.2	73.8	47.1	52.9	253	17	186760	87940	414	8
42.3	57.7	34.3	1.9	63.7	58.9	41.1	203	5	129130	76090	380	9
59.1	40.9	28.1	-28.1	100.1	101.5	-1.5	83	21	82750	83990	412	10
58.7	41.3	29.1	-42.6	113.5	110.3	-10.3	67	21	75710	83500	410	11
60.0	40.0	25.1	12.7	62.2	56.3	43.7	255	20	158460	89230	430	12
62.8	37.2	12.4	9.1	78.5	91.2	8.8	89	45	69990	66820	411	13
63.9	36.1	15.8	2.3	81.9	96.3	3.7	113	33	92350	89510	431	14
62.0	38.0	4.0	89.4	6.6	104.1	-4.1	1517	127	100000	104070	373	15
59.7	40.3	12.1	2.3	85.6	84.1	15.9	81	49	69080	59640	415	16
60.5	39.5	12.7	1.1	86.2	92.8	7.2	79	42	68450	63500	375	17
58.4	41.6	13.5	4.0	82.5	69.1	30.9	122	42	100820	73780	405	18
48.7	51.2	12.5	1.7	85.7	98.4	1.6	62	44	53480	52610	380	19
58.9	41.1	18.9	1.5	79.6	88.9	11.1	84	30	67180	61450	382	20
69.6	30.4	32.9	0.1	67.0	156.1	-56.1	71	17	47650	74380	366	21
72.4	27.6	19.5	1.2	79.3	97.3	2.7	94	27	74780	72750	414	22
52.3	47.7	16.4	1.7	82.0	110.2	-10.2	70	33	57760	64400	365	23
53.9	46.1	9.8	1.6	88.6	73.3	26.7	76	54	67470	56140	353	24
59.0	41.0	6.4	1.7	91.9	80.4	19.6	87	83	79540	66000	380	25
58.1	41.9	10.2	1.6	88.2	101.1	-1.1	76	55	67080	68730	388	26
68.8	31.2	25.6	0.7	73.7	102.3	-2.3	109	32	80250	83120	404	27
69.4	30.6	16.8	1.0	82.2	102.5	-2.5	86	39	70750	75770	425	28
63.9	36.1	12.9	-16.0	103.0	88.6	11.4	80	56	82120	72730	398	29
59.0	41.0	12.0	-0.8	88.8	118.1	-18.1	83	56	74110	87530	479	30
60.5	39.5	10.6	0.9	88.5	96.8	3.2	84	55	74050	73320	460	31
52.6	47.4	7.9	1.6	90.5	87.2	12.8	69	72	62070	58150	418	32
57.8	42.2	9.9	2.4	87.7	86.1	13.9	80	54	70350	62420	407	33
53.4	46.6	10.2	2.3	87.5	62.4	37.6	80	52	70000	51640	428	34
65.9	34.1	19.4	2.2	78.4	85.4	14.6	81	29	63200	60000	393	35
58.6	41.4	7.3	2.3	90.4	78.5	21.5	66	66	59470	52390	372	36
70.5	29.5	33.1	1.9	64.9	123.5	-23.5	91	16	59220	73140	401	37
64.2	35.8	13.0	1.8	85.1	82.4	17.6	84	42	71760	60550	444	38
50.4	49.6	11.3	1.9	86.8	83.9	16.1	76	49	65570	59070	357	39
65.0	35.0	10.4	1.8	87.8	70.4	29.6	61	34	53150	46980	410	40
64.4	35.6	17.6	2.4	80.0	94.7	5.3	67	25	53580	52350	418	41
68.6	31.4	6.4	2.9	90.7	76.8	23.2	51	64	46090	42270	413	42
74.3	25.7	11.9	1.3	86.8	67.4	32.6	70	42	60570	45460	329	43
61.7	38.3	20.7	29.5	49.7	82.3	17.7	168	25	83470	71760	402	44
29.9	70.1	2.1	84.0	13.9	51.1	48.9	1284	272	178670	91330	636	45
51.9	48.1	4.6	2.1	93.3	70.4	29.6	78	148	72550	56490	365	46
52.6	47.4	6.3	2.2	91.6	84.2	15.8	77	109	70570	62880	392	47
51.0	49.0	2.5	2.1	95.4	53.5	46.5	79	267	75120	47270	340	48
79.7	20.3	14.9	0.1	84.9	77.7	22.3	72	30	60850	54660	364	49
85.3	14.7	8.9	2.1	89.0	78.6	21.4	62	45	55180	52080	398	50
87.4	12.6	7.7	0.7	91.6	75.3	24.7	86	52	78890	67400	437	51
81.9	18.1	10.1	3.7	86.2	82.4	17.6	48	40	41090	42100	375	52
48.9	51.1	24.5	-3.0	78.5	76.1	23.9	95	19	74660	60190	321	53
45.0	55.0	73.1	-45.6	72.5	200.7	-100.7	48	4	35020	70300	344	54
58.7	41.3	31.8	0.5	67.7	72.0	28.0	137	17	92620	71790	336	55
21.9	78.1	27.5	0.0	72.5	66.3	33.7	125	20	90270	59880	341	56
60.5	39.5	14.0	0.6	85.5	67.5	32.5	88	39	75130	56660	321	57
34.1	65.9	16.5	4.2	79.3	32.1	67.9	161	13	127780	50180	355	58
33.9	66.1	5.2	10.8	84.0	54.8	45.2	174	61	146240	80250	399	59
25.4	74.6	4.8	5.3	89.9	49.5	50.5	175	76	157700	78170	395	60
51.3	48.7	6.3	28.2	65.5	77.7	22.3	170	37	111360	86570	416	61
20.1	79.9	37.2	2.1	60.7	.	.	.	4	.	.	.	62
38.2	61.8	11.9	3.1	85.0	.	.	.	40	.	42910	362	63
59.0	41.0	7.7	2.7	89.6	64.9	35.1	37	42	33180	32210	328	64
50.3	49.7	20.8	13.6	65.6	72.1	27.9	105	25	69130	59580	363	65
30.3	69.7	15.2	-0.3	85.1	43.2	56.8	80	28	68360	37120	369	66
34.6	65.4	10.7	2.4	86.9	.	.	.	46	.	44830	370	67
60.7	39.3	14.9	4.4	80.7	62.3	37.7	102	20	82330	59130	376	68
47.9	52.1	6.8	0.1	93.1	100.0	-	65	30	60830	60830	323	69
51.1	48.9	6.8	0.1	93.1	100.0	-	69	30	64660	64660	325	70
35.0	65.0	7.0	0.1	92.9	100.0	-	70	30	64700	64700	324	71
89.3	10.7	4.3	0.1	95.6	100.0	-	67	40	64040	64040	353	72
29.2	70.8	7.0	0.1	93.0	100.0	-	53	28	49130	49130	351	73
-	100.0	-	-	100.0	100.0	-	74
30.1	69.9	7.2	0.1	92.7	100.0	-	.	27	.	.	.	75
59.4	40.6	13.8	3.8	82.4	68.2	31.8	95	21	78060	59510	367	76
62.7	37.3	12.6	4.6	82.8	.	.	.	37	.	.	.	77

3) Im Inland (Jahresdurchschnitt). - Übrige Dienstleistungsunternehmen einschl. Wohnungsvermittlung, Ernährungsgewerbe einschl. Getränkeherstellung (bis 1969), übriger Verkehr einschl. Schifffahrt, Wasserstraßen, Häfen (bis 1969).

4) Zu Wiederbeschaffungspreisen im Jahresdurchschnitt.
5) Einschl. Nutzung durch Eigentümer.

Statistisches Bundesamt Wiesbaden
Fachserie 18, Reihe S.19, 1994

Lfd. Nr.	Wirtschaftsbereich	Bruttowert- schöpfung 1)		Erwerbstätige 2)		Kapitalstock 3)4)			
		zusammen	je Erwerbs- tätigen 2)	zusammen	darunter beschäf- tigte Arbeit- nehmer 2)	zusammen	Kapital- koeffi- zient 4)5)	Kapital- inten- sität 4)6)	Kapital- produk- tivität 4)7)
		Mrd. DM	1000 DM	1000		Mrd. DM		1000 DM	
1	Land- u. Forstwirtschaft, Fischerei	21.79	6	3581	491	234.83	10.8	65.6	93
2	Landwirtschaft	19.51
3	Gewerbl. Gärt. u. Tierh., Forstw., Fischerei	2.28
4	Produzierendes Gewerbe	453.50	36	12497	11509	692.72	1.5	55.4	655
5	Energie- u. Wasserversorgung, Bergbau	42.71	57	747	746	177.80	4.2	238.0	240
6	Elektr., Gas-, Fernwärme- u. Wasserversorg. ..	12.84	66	195	194	123.64	9.6	634.1	104
7	Elektrizitäts- u. Fernwärmeversorg. usw.
8	Gasversorgung
9	Wasserversorgung
10	Bergbau	29.87	54	552	552	54.17	1.8	98.1	551
11	Kohlenbergbau	24.58	49	497	497
12	Übriger Bergbau	5.29	96	55	55
13	Verarbeitendes Gewerbe	319.28	33	9624	8855	484.12	1.5	50.3	660
14	Chem. Ind., H. u. V. v. Spalt- u. Brutstoffen	13.58	25	534	529
15	Mineralölverarbeitung	17.36	404	43	43
16	H. v. Kunststoffwaren	2.01	20	99	97
17	Gummiverarbeitung	3.69	31	119	117
18	Gew. u. Verarbeitung v. Steinen u. Erden	10.37	33	319	301
19	Feinkeramik	2.70	32	84	83
20	H. u. V. Verarbeitung v. Glas	2.39	25	94	91
21	Eisenschaffende Industrie	10.45	22	478	478
22	NE-Metallerzeug., NE-Metallhalbzweigwerke ...	2.33	26	90	90
23	Gießerei	7.92	44	178	176
24	Ziehereien, Kaltwalz., Stahlverform. usw.	11.04	35	316	262
25	Stahl- u. Leichtmetall-, Schienenfahrzeugbau ..	8.43	35	240	232
26	Maschinenbau	50.26	48	1043	1025
27	H. v. Büromaschinen, ADV-Geräten u. -Einr.	0.46	7	62	61
28	Straßenfahrzeugbau, Rep. v. KFZ. usw.	21.86	38	578	535
29	Schiffbau	3.00	32	95	94
30	Luft- u. Raumfahrzeugbau	0.74	41	18	18
31	Elektrotechnik, Rep. v. Haushaltsgeräten	18.76	20	948	939
32	Feinmechanik, Optik, H. v. Uhren	5.22	28	184	168
33	H. v. Eisen-, Blech- u. Metallwaren	13.29	33	405	391
34	H. v. Musikinstr., Spielw., Füllhaltern usw.	3.69	35	104	93
35	Holzbearbeitung	1.99	21	94	87
36	Holzverarbeitung	12.42	25	502	381
37	Zellstoff-, Holzschl., Papier- u. Pappeerz.	2.75	32	87	86
38	Papier- u. Pappeverarbeitung	5.14	36	142	136
39	Druckerei, Vervielfältigung	8.72	36	245	231
40	Ledergerber	7.47	28	267	210
41	Textilgewerbe	11.90	17	721	706
42	Bekleidungsgerber	10.01	18	548	442
43	Ernährungsgewerbe (oh. Getränkeherst.)	29.87	.	907	673
44	Getränkeherstellung	8.26
45	Tabakverarbeitung	11.20	140	80	80
46	Baugewerbe	91.51	43	2126	1908	30.80	0.3	14.5	2971
47	Bauhauptgewerbe	58.62	38	1535	1452
48	Ausbaugewerbe	32.89	56	591	456
49	Handel u. Verkehr	128.11	27	4759	3615	358.22	2.8	75.3	358
50	Handel	85.62	26	3293	2254	121.38	1.4	36.8	705
51	Großhandel, Handelsvermittlung	49.17
52	Einzelhandel	36.45
53	Verkehr, Nachrichtenübermittlung	42.49	29	1460	1361	236.84	5.6	162.2	179
54	Eisenbahnen	13.71	26	519	519
55	Schifffahrt, Wasserstraßen, Häfen	4.63
56	Deutsche Bundespost	9.94	25	394	394
57	Übriger Verkehr	14.21	.	547	448
58	Dienstleistungsunternehmen	203.93	86	2364	1596	1791.68	8.8	757.9	114
59	Kreditinstitute, Versicherungsunternehmen	22.11	58	383	382	43.14	2.0	112.6	513
60	Kreditinstitute	17.53	66	266	265
61	Versicherungsunternehmen	4.58	39	117	117
62	Wohnungsvermietung 10)	61.25	.	.	1633.16	26.7	.	.	38
63	Sonstige Dienstleistungsunternehmen	120.57	.	1981	1214	115.38	1.0	.	1045
64	Gastgewerbe, Heime	23.41
65	Bildg., Wissensch., Kultur usw., Verlagsgew.	23.19
66	Gesundheits- u. Veterinärwesen	17.60
67	Übrige Dienstleistungsunternehmen	56.37
68	Unternehmen zusammen	807.33	35	23201	17211	3077.45	3.8	132.6	262
69	Staat, priv. Haushalte, priv. Organisationen o.E. .	139.27	49	2862	2862	319.72	2.3	111.7	436
70	Staat	110.21	53	2098	2098	261.13	2.4	124.5	422
71	Gebietskörperschaften	103.39	53	1950	1950
72	Sozialversicherung	6.82	46	148	148
73	Priv. Haushalte, priv. Organisationen o.E.	29.06	38	764	764	58.59	2.0	76.7	496
74	Private Haushalte (häusliche Dienste)	10.50	28	381	381
75	Private Organisationen ohne Erwerbszweck ..	18.56	48	383	383	58.59	3.2	153.0	317
76	Alle Wirtschaftsbereiche	946.60	36	26063	20073	3397.16	3.6	130.3	279
77	dar.: Unternehmen ohne Wohnungsvermietung	746.08	.	.	.	1444.29	1.9	.	517

- 1) Unbereinigt, d.h. vor Abzug der unterstellten Entgelte für Bankdienstleistungen (bis 1967 einschl. kumulativer Umsatzsteuer).
- 2) Im Inland (Jahresdurchschnitt). - Übrige Dienstleistungsunternehmen einschl. Wohnungsvermietung, Ernährungsgewerbe einschl. Getränkeherstellung (bis 1969), übriger Verkehr einschl. Schifffahrt, Wasserstraßen, Häfen (bis 1969).

- 3) Jahresdurchschnittliches Bruttoanlagevermögen in Preisen von 1991 (Mittelwert aus dem Jahresanfangs- und dem Jahresendbestand).
- 4) Ohne öffentlichen Tiefbau.
- 5) Verhältnis Kapitalstock zu Bruttowertschöpfung in Preisen von 1991.
- 6) Kapitalstock je Erwerbstätigen (Jahresdurchschnitt).

Bundesgebiet

in Preisen von 1991, Erwerbstätige

1980

% aller Wirtschaftsbereiche				1970 = 100					Veränderung gegenüber dem Vorjahr			Lfd. Nr.
Bruttowertschöpfung 1)	Erwerbstätige 2)	Kapitalstock 3/4)	Kapitalintensität 4/6)	Bruttowertschöpfung 1)	Erwerbstätige 2)	Kapitalstock 3/4)	Arbeitsproduktivität 8)	Lohnstückkosten 9)	Bruttowertschöpfung 1)	Arbeitsproduktivität 8)	Lohnstückkosten 9)	
% (Anteile)		%							%			
2.3	13.7	6.9	50.3	86	158	71	55	84	.	.	.	1
2.1	.	.	.	90	2
0.2	.	.	.	63	3
47.9	47.9	20.4	42.5	63	96	53	65	67	.	.	.	4
4.5	2.9	5.2	182.6	82	136	63	61	75	.	.	.	5
1.4	0.7	3.6	486.4	50	81	55	61	70	.	.	.	6
.	7
.	8
3.2	2.1	1.6	75.3	115	178	98	65	72	.	.	.	9
2.6	1.9	.	.	111	175	.	63	74	.	.	.	10
0.6	0.2	.	.	143	212	.	67	68	.	.	.	11
33.7	36.9	14.3	38.6	59	95	51	62	70	.	.	.	12
1.4	2.0	.	.	38	81	.	47	90	.	.	.	13
1.8	0.2	.	.	38	90	.	42	82	.	.	.	14
0.2	0.4	.	.	26	55	.	48	86	.	.	.	15
0.4	0.5	.	.	50	82	.	61	71	.	.	.	16
1.1	1.2	.	.	62	114	.	54	77	.	.	.	17
0.3	0.3	.	.	81	118	.	69	62	.	.	.	18
0.3	0.4	.	.	59	92	.	64	65	.	.	.	19
1.1	1.8	.	.	71	127	.	56	81	.	.	.	20
0.2	0.3	.	.	59	84	.	70	63	.	.	.	21
0.8	0.7	.	.	81	112	.	72	62	.	.	.	22
1.2	1.2	.	.	71	104	.	68	65	.	.	.	23
0.9	0.9	.	.	73	128	.	57	75	.	.	.	24
5.3	4.0	.	.	62	85	.	73	59	.	.	.	25
0.0	0.2	.	.	27	58	.	47	77	.	.	.	26
2.3	2.2	.	.	43	66	.	66	65	.	.	.	27
0.3	0.4	.	.	90	125	.	72	57	.	.	.	28
0.1	0.1	.	.	33	44	.	76	52	.	.	.	29
2.0	3.6	.	.	46	79	.	58	74	.	.	.	30
0.6	0.7	.	.	56	87	.	64	70	.	.	.	31
1.4	1.6	.	.	62	100	.	62	68	.	.	.	32
0.4	0.4	.	.	73	98	.	75	60	.	.	.	33
0.2	0.4	.	.	64	119	.	54	76	.	.	.	34
1.3	1.9	.	.	63	127	.	49	91	.	.	.	35
0.3	0.3	.	.	71	110	.	65	68	.	.	.	36
0.5	0.5	.	.	64	86	.	74	56	.	.	.	37
0.9	0.9	.	.	60	88	.	69	62	.	.	.	38
0.8	1.0	.	.	104	131	.	79	64	.	.	.	39
1.3	2.8	.	.	74	129	.	57	77	.	.	.	40
1.1	2.1	.	.	76	111	.	69	67	.	.	.	41
3.2	3.5	.	.	79	42
0.9	.	.	.	61	43
1.2	0.3	.	.	70	205	.	34	99	.	.	.	44
9.7	8.2	0.9	11.1	73	92	37	80	54	.	.	.	45
6.2	5.9	.	.	74	93	.	79	54	.	.	.	46
3.5	2.3	.	.	72	87	.	82	52	.	.	.	47
13.5	18.3	10.5	57.7	63	100	59	63	68	.	.	.	48
9.0	12.7	3.6	28.2	63	99	50	64	66	.	.	.	49
5.2	.	.	.	63	50
3.9	.	.	.	62	51
4.5	5.6	7.0	124.5	64	104	65	62	70	.	.	.	52
1.4	2.0	.	.	83	126	.	66	62	.	.	.	53
0.5	.	.	.	89	54
1.1	1.5	.	.	54	88	.	61	71	.	.	.	55
1.5	2.1	.	.	54	56
21.5	9.1	52.7	581.5	65	81	59	80	56	.	.	.	57
2.3	1.5	1.3	86.4	41	64	50	64	76	.	.	.	58
1.9	1.0	.	.	44	65	.	67	73	.	.	.	59
0.5	0.4	.	.	34	63	.	53	89	.	.	.	60
6.5	.	48.1	.	71	.	61	61
12.7	7.6	3.4	.	69	.	42	62
2.5	.	.	.	91	63
2.4	.	.	.	91	64
1.9	.	.	.	67	65
6.0	.	.	.	58	66
85.3	89.0	90.6	101.8	64	101	58	63	69	.	.	.	67
14.7	11.0	9.4	85.7	69	79	56	88	53	.	.	.	68
11.6	8.0	7.7	95.5	64	70	58	91	54	.	.	.	69
10.9	7.5	.	.	64	70	.	92	54	.	.	.	70
0.7	0.6	.	.	74	83	.	89	55	.	.	.	71
3.1	2.9	1.7	58.8	98	118	49	82	54	.	.	.	72
1.1	1.5	-	-	329	328	-	100	53	.	.	.	73
2.0	1.5	1.7	117.4	70	72	49	97	52	.	.	.	74
100.0	100.0	100.0	100.0	65	98	58	66	67	.	.	.	75
78.8	.	42.5	.	63	.	55	76

7) Bruttowertschöpfung in Preisen von 1991 je 1000 DM Kapitalstock.

8) Bruttowertschöpfung in Preisen von 1991 je Erwerbstätigen.

9) Verhältnis Einkommen aus unselbständiger Arbeit je durchschnittlich beschäftigten Arbeitnehmer zu Arbeitsproduktivität.

10) Einschl. Nutzung durch Eigentümer.

Statistisches Bundesamt Wiesbaden
Fachserie 18, Reihe S.19, 1994

Lfd. Nr.	Wirtschaftsbereich	Bruttowert- schöpfung 1)		Erwerbstätige 2)		Kapitalstock 3)4)			
		zusammen	je Erwerbs- tätigen 2)	zusammen	darunter beschäf- tigte Arbeit- nehmer 2)	zusammen	Kapital- koeffi- zient 4)5)	Kapital- inten- sität 4)6)	Kapital- produk- tivität 4)7)
		Mrd. DM	1000 DM	1000		Mrd. DM		1000 DM	
1	Land- u. Forstwirtschaft, Fischerei	25.23	11	2262	295	330.76	13.1	146.2	76
2	Landwirtschaft	21.60	.	.	.	304.52	14.1	.	71
3	Gewerbl. Gärtn. u. Tierh., Forstw., Fischerei	3.63	.	.	.	26.24	7.2	.	138
4	Produzierendes Gewerbe	722.27	56	12987	12224	1318.78	1.8	101.5	548
5	Energie- u. Wasserversorgung, Bergbau	51.81	94	551	550	280.56	5.4	509.2	185
6	Elektr., Gas-, Fernwärme- u. Wasserversorg. ...	25.89	107	241	240	225.51	8.7	935.7	115
7	Elektrizitäts- u. Fernwärmeversorg. usw. ...	19.76	97	204	203
8	Gasversorgung	2.35	147	16	16
9	Wasserversorgung	3.78	180	21	21
10	Bergbau	25.92	84	310	310	55.05	2.1	177.6	471
11	Kohlenbergbau	22.21	78	284	284	42.82	1.9	150.8	519
12	Übriger Bergbau	3.71	143	26	26	12.23	3.3	470.4	303
13	Verarbeitendes Gewerbe	544.97	54	10117	9575	955.15	1.8	94.4	571
14	Chem. Ind., H. u. V. v. Spalt- u. Brutstoffen	35.70	54	657	652	133.76	3.7	203.6	267
15	Mineralölverarbeitung	45.61	950	48	48	31.54	0.7	657.1	1446
16	H. v. Kunststoffen	7.64	42	181	176	12.50	1.6	89.1	611
17	Gummiverarbeitung	7.41	51	145	144	12.18	1.6	84.0	608
18	Gew. u. Verarbeitung v. Steinen u. Erden	16.84	60	281	264	42.84	2.5	152.5	393
19	Feinkeramik	3.33	47	71	70	5.11	1.5	72.0	652
20	H. u. Verarbeitung v. Glas	4.05	40	102	100	9.08	2.2	89.0	446
21	Eisenschaffende Industrie	14.66	39	376	376	75.97	5.2	202.0	193
22	NE-Metallerzeug., NE-Metallhalbzeugwerke ...	3.93	37	107	107	14.86	3.8	138.9	264
23	Gießerei	9.80	62	159	157	14.25	1.5	89.6	688
24	Zieherei, Kaltwalz., Stahlverform. usw. ...	15.56	51	305	265	28.83	1.9	94.5	540
25	Stahl- u. Leichtmetall-, Schienenfahrzeugbau ..	11.57	62	187	183	11.40	1.0	61.0	1015
26	Maschinenbau	81.52	66	1227	1206	84.87	1.0	69.2	961
27	H. v. Büromaschinen, ADV-Geräten u. -Einr.	1.69	16	106	105	9.41	5.6	88.8	180
28	Straßenfahrzeugbau, Rep. v. KFZ. usw.	50.29	57	880	838	76.76	1.5	87.2	655
29	Schiffbau	3.34	44	76	76	6.14	1.8	80.8	544
30	Luft- u. Raumfahrzeugbau	2.22	54	41	41	1.69	0.8	41.2	1314
31	Elektrotechnik, Rep. v. Haushaltsgesetzen	40.84	34	1204	1189	57.21	1.4	47.5	714
32	Feinmechanik, Optik, H. v. Uhren	9.33	44	212	199	8.78	0.9	41.4	1063
33	H. v. Eisen-, Blech- u. Metallwaren	21.55	53	407	395	27.30	1.3	68.6	772
34	H. v. Musikinstr., Spielw., Füllhaltern usw. ...	5.04	48	106	97	4.39	0.9	41.4	1148
35	Holzverarbeitung	3.11	39	79	72	10.42	3.4	131.9	298
36	Holzverarbeitung	19.81	50	395	330	22.01	1.1	55.7	900
37	Zellstoff-, Holzschl., Papier- u. Pappeierz. ...	3.86	49	79	79	16.65	4.3	210.8	232
38	Papier- u. Pappeverarbeitung	8.03	49	165	160	10.62	1.3	64.4	756
39	Druckerei, Vervielfältigung	14.45	52	279	265	18.42	1.3	66.0	784
40	Ledergerberei	7.20	35	204	173	11.28	1.6	55.3	638
41	Textilgewerbe	16.11	29	561	549	51.67	3.2	92.1	312
42	Bekleidungsgerberei	13.12	27	493	433	13.46	1.0	27.3	975
43	Ernährungsgewerbe (oh. Getränkeherst.)	37.91	48	784	633	85.20	2.2	108.7	445
44	Getränkeherstellung	13.45	84	161	154	42.42	3.2	263.5	317
45	Tabakverarbeitung	16.00	410	39	39	3.62	0.2	92.8	4420
46	Baugewerbe	125.49	54	2319	2099	83.08	0.7	35.8	1510
47	Bauhauptgewerbe	79.67	48	1643	1563	71.87	0.9	43.7	1109
48	Ausbaugewerbe	45.82	68	676	536	11.21	0.2	16.6	4087
49	Handel u. Verkehr	202.96	43	4755	3839	609.95	3.0	128.3	333
50	Handel	136.39	41	3348	2524	243.13	1.8	72.6	561
51	Großhandel, Handelsvermittlung	77.63	57	1370	1117	122.06	1.6	89.1	636
52	Einzelhandel	58.76	30	1978	1407	121.07	2.1	61.2	485
53	Verkehr, Nachrichtenübermittlung	66.57	47	1407	1315	366.83	5.5	260.7	181
54	Eisenbahnen	16.56	40	413	413	185.90	11.2	450.1	89
55	Schifffahrt, Wasserstraßen, Häfen	5.19	56	93	87	37.67	7.3	405.1	138
56	Deutsche Bundespost	18.56	41	450	450	78.81	4.2	175.1	236
57	Übriger Verkehr	26.26	58	451	365	64.45	2.5	142.9	407
58	Dienstleistungsunternehmen	314.97	107	2933	2157	3036.82	9.6	1035.4	104
59	Kreditinstitute, Versicherungsunternehmen	53.83	90	597	596	85.72	1.6	143.6	628
60	Kreditinstitute	40.19	98	411	410	52.32	1.3	127.3	768
61	Versicherungsunternehmen	13.64	73	186	186	33.40	2.4	179.6	408
62	Wohnungsvermietung 10)	86.20	.	.	.	2676.85	31.1	.	32
63	Sonstige Dienstleistungsunternehmen	174.94	.	2336	1561	274.26	1.6	.	638
64	Gastgewerbe, Heime	25.70	39	667	334	42.20	1.6	63.3	609
65	Bildg., Wissensch., Kultur usw., Verlagsgew. ...	25.42	122	209	170	54.78	2.2	262.1	464
66	Gesundheits- u. Veterinärwesen	26.11	90	291	185	54.44	2.1	187.1	480
67	Übrige Dienstleistungsunternehmen	97.71	.	1169	872	122.85	1.3	.	795
68	Unternehmen zusammen	1265.43	55	22937	18515	5296.31	4.2	230.9	239
69	Staat, priv. Haushalte, priv. Organisationen o.E. .	201.18	56	3623	3623	567.34	2.8	156.6	355
70	Staat	171.44	58	2978	2978	448.17	2.6	150.5	383
71	Gebietskörperschaften	162.18	58	2799	2799	427.78	2.6	152.8	379
72	Sozialversicherung	9.26	52	179	179	20.39	2.2	113.9	454
73	Priv. Haushalte, priv. Organisationen o.E.	29.74	46	645	645	119.17	4.0	184.8	250
74	Private Haushalte (häusliche Dienste)	3.19	28	116	116
75	Private Organisationen ohne Erwerbszweck ..	26.55	50	529	529	119.17	4.5	225.3	223
76	Alle Wirtschaftsbereiche	1466.61	55	26560	22138	5863.65	4.0	220.8	250
77	dar.: Unternehmen ohne Wohnungsvermietung	1179.23	.	.	.	2619.46	2.2	.	450

1) Unbereinigt, d.h. vor Abzug der unterstellten Entgelte für Bankdienstleistungen (bis 1967 einschl. kumulativer Umsatzsteuer).
2) Im Inland (Jahresdurchschnitt). - Übrige Dienstleistungsunternehmen einschl. Wohnungsvermietung, Ernährungsgewerbe einschl. Getränkeherstellung (bis 1969), übriger Verkehr einschl. Schifffahrt, Wasserstraßen, Häfen (bis 1969).

3) Jahresdurchschnittliches Bruttoanlagevermögen in Preisen von 1991 (Mittelwert aus dem Jahresanfangs- und dem Jahresendbestand).
4) Ohne öffentlichen Tiefbau.
5) Verhältnis Kapitalstock zu Bruttowertschöpfung in Preisen von 1991.
6) Kapitalstock je Erwerbstätigen (Jahresdurchschnitt).

Bundesgebiet

in Preisen von 1991, Erwerbstätige

1970

% aller Wirtschaftsbereiche				1970 = 100					Veränderung gegenüber dem Vorjahr			Lfd. Nr.
Brutto-wert-schöpf-fung 1)	Erwerbs-tätige 2)	Kapital-stock 3)4)	Kapital-inten-sität 4)6)	Brutto-wert-schöpf-fung 1)	Erwerbs-tätige 2)	Kapital-stock 3)4)	Arbeits-produk-tivität 8)	Lohn-stück-kosten 9)	Brutto-wert-schöpf-fung 1)	Arbeits-produk-tivität 8)	Lohn-stück-kosten 9)	
% (Anteile)				%								
1.7	8.5	5.6	66.2	100	100	100	100	100	3.0	9.1	4.1	1
1.5	.	5.2	.	100	.	100	.	.	2.3	.	.	2
0.2	.	0.4	.	100	.	100	.	.	7.7	.	.	3
49.2	48.9	22.5	46.0	100	100	100	100	100	5.3	3.2	14.2	4
3.5	2.1	4.8	230.6	100	100	100	100	100	10.0	7.6	9.0	5
1.8	0.9	3.8	423.8	100	100	100	100	100	8.4	6.6	6.7	6
1.3	0.8	.	.	100	100	.	100	100	8.9	-	-	7
0.2	0.1	.	.	100	100	.	100	100	13.0	-	-	8
0.3	0.1	.	.	100	100	.	100	100	3.3	-	-	9
1.8	1.2	0.9	80.4	100	100	100	100	100	11.7	8.8	10.5	10
1.5	1.1	0.7	68.3	100	100	100	100	100	9.5	6.0	13.7	11
0.3	0.1	0.2	213.1	100	100	100	100	100	27.1	31.9	-11.5	12
37.2	38.1	16.3	42.8	100	100	100	100	100	5.1	2.7	13.8	13
2.4	2.5	2.3	92.2	100	100	100	100	100	6.3	1.9	15.6	14
3.1	0.2	0.5	297.6	100	100	100	100	100	10.0	0.8	17.1	15
0.5	0.7	0.2	31.3	100	100	100	100	100	3.9	-1.2	18.0	16
0.5	0.5	0.2	38.0	100	100	100	100	100	0.7	-3.5	23.0	17
1.1	1.1	0.7	69.1	100	100	100	100	100	6.2	4.3	14.1	18
0.2	0.3	0.1	32.6	100	100	100	100	100	-	-	15.5	19
0.3	0.4	0.2	40.3	100	100	100	100	100	3.6	0.5	16.8	20
1.0	1.4	1.3	91.5	100	100	100	100	100	5.2	8.9	10.3	21
0.3	0.4	0.3	62.9	100	100	100	100	100	14.9	9.5	6.9	22
0.7	0.6	0.2	40.6	100	100	100	100	100	13.2	3.2	14.2	23
1.1	1.1	0.5	42.8	100	100	100	100	100	-0.4	0.5	16.7	24
0.8	0.7	0.2	27.6	100	100	100	100	100	-	8.0	9.5	25
5.6	4.6	1.4	31.3	100	100	100	100	100	6.8	1.2	14.1	26
0.1	0.4	0.2	40.2	100	100	100	100	100	17.4	7.4	10.8	27
3.4	3.3	1.3	39.5	100	100	100	100	100	9.8	2.8	13.7	28
0.2	0.3	0.1	36.6	100	100	100	100	100	-1.2	0.1	14.7	29
0.2	0.2	0.0	18.7	100	100	100	100	100	7.8	-5.4	22.1	30
2.8	4.5	1.0	21.5	100	100	100	100	100	8.6	2.2	13.9	31
0.6	0.8	0.1	18.8	100	100	100	100	100	9.8	4.6	9.3	32
1.5	1.5	0.5	31.1	100	100	100	100	100	0.7	-1.3	16.8	33
0.3	0.4	0.1	18.8	100	100	100	100	100	-2.1	-0.3	16.3	34
0.2	0.3	0.2	59.7	100	100	100	100	100	8.4	11.1	4.6	35
1.4	1.5	0.4	25.2	100	100	100	100	100	4.4	9.7	5.3	36
0.3	0.3	0.3	95.5	100	100	100	100	100	-3.5	-2.3	22.3	37
0.5	0.6	0.2	29.2	100	100	100	100	100	1.4	-4.8	22.6	38
1.0	1.1	0.3	29.9	100	100	100	100	100	2.3	0.1	15.6	39
0.5	0.8	0.2	25.0	100	100	100	100	100	-4.1	0.1	14.3	40
1.1	2.1	0.9	41.7	100	100	100	100	100	-0.8	1.3	14.1	41
0.9	1.9	0.2	12.4	100	100	100	100	100	0.2	4.0	11.4	42
2.6	3.0	1.5	49.2	100	100	100	100	100	2.7	21.2	-10.7	43
0.9	0.6	0.7	119.3	100	100	100	100	100	1.7	-	-	44
1.1	0.1	0.1	42.0	100	100	100	100	100	0.7	5.9	13.5	45
8.6	8.7	1.4	16.2	100	100	100	100	100	4.3	3.6	18.5	46
5.4	6.2	1.2	19.8	100	100	100	100	100	4.4	3.3	19.6	47
3.1	2.5	0.2	7.5	100	100	100	100	100	4.0	4.5	14.8	48
13.8	17.9	10.4	58.1	100	100	100	100	100	5.1	4.2	9.6	49
9.3	12.6	4.1	32.9	100	100	100	100	100	4.2	3.6	9.9	50
5.3	5.2	2.1	40.4	100	100	100	100	100	2.8	-	-	51
4.0	7.4	2.1	27.7	100	100	100	100	100	6.0	-	-	52
4.5	5.3	6.3	118.1	100	100	100	100	100	7.1	5.3	8.9	53
1.1	1.6	3.2	203.9	100	100	100	100	100	4.5	2.2	12.7	54
0.4	0.4	0.6	183.5	100	100	100	100	100	0.6	-	-	55
1.3	1.7	1.3	79.3	100	100	100	100	100	8.5	6.3	7.1	56
1.8	1.7	1.1	64.7	100	100	100	100	100	9.2	30.5	-15.3	57
21.5	11.0	51.8	469.0	100	100	100	100	100	3.5	1.7	12.7	58
3.7	2.2	1.5	65.0	100	100	100	100	100	5.5	1.3	13.3	59
2.7	1.5	0.9	57.7	100	100	100	100	100	3.1	-2.2	17.1	60
0.9	0.7	0.6	81.3	100	100	100	100	100	13.4	11.6	3.4	61
5.9	.	45.7	.	100	.	100	.	.	3.6	.	.	62
11.9	8.8	4.7	.	100	100	100	.	.	2.7	.	.	63
1.8	2.5	0.7	28.7	100	100	100	100	100	1.9	-	-	64
1.7	0.8	0.9	118.7	100	100	100	100	100	-3.0	-	-	65
1.8	1.1	0.9	84.7	100	100	100	100	100	2.8	-	-	66
6.7	4.4	2.1	.	100	100	100	.	.	4.5	.	.	67
86.3	86.4	90.3	104.6	100	100	100	100	100	4.8	3.8	12.5	68
13.7	13.6	9.7	70.9	100	100	100	100	100	5.2	1.9	10.6	69
11.7	11.2	7.6	68.2	100	100	100	100	100	5.9	1.7	10.8	70
11.1	10.5	7.3	69.2	100	100	100	100	100	5.9	1.6	10.7	71
0.6	0.7	0.3	51.6	100	100	100	100	100	5.1	2.8	12.0	72
2.0	2.4	2.0	83.7	100	100	100	100	100	1.3	2.0	9.0	73
0.2	0.4	-	-	100	100	-	100	100	-18.2	0.1	8.1	74
1.8	2.0	2.0	102.0	100	100	100	100	100	4.2	0.1	9.5	75
100.0	100.0	100.0	100.0	100	100	100	100	100	4.8	3.5	12.0	76
80.4	.	44.7	.	100	.	100	.	.	4.8	.	.	77

7) Bruttowertschöpfung in Preisen von 1991 je 1000 DM

Kapitalstock.

8) Bruttowertschöpfung in Preisen von 1991 je Erwerbs-tätigen.

9) Verhältnis Einkommen aus unselbständiger Arbeit je durchschnittlich beschäftigten Arbeitnehmer zu Arbeits-produktivität.

10) Einschl. Nutzung durch Eigentümer.

Statistisches Bundesamt Wiesbaden
Fachserie 18, Reihe S.19, 1994

Lfd. Nr.	Wirtschaftsbereich	Bruttowert- schöpfung 1)		Erwerbstätige 2)		Kapitalstock 3)4)			
		zusammen	je Erwerbs- tätigen 2)	zusammen	darunter beschäf- tigte Arbeit- nehmer 2)	zusammen	Kapital- koeffi- zient 4)5)	Kapital- inten- sität 4)6)	Kapital- produk- tivität 4)7)
1	Land-u.Forstwirtschaft,Fischerei	29.25	21	1403	254	367.54	12.6	262.0	80
2	Landwirtschaft	24.12	19	1273	150	340.37	14.1	267.4	71
3	Gewerbl.Gärtn.u.Tierh.,Forstw.,Fischerei	5.13	39	130	104	27.17	5.3	209.0	189
4	Produzierendes Gewerbe	860.04	73	11721	11150	1840.46	2.1	157.0	467
5	Energie-u.Wasserversorgung,Bergbau	64.37	131	493	492	442.08	6.9	896.7	146
6	Elektr.,Gas-,Fernwärme-u.Wasserversorg. ...	47.77	182	263	262	383.48	8.0	1458.1	125
7	Elektrizitäts-u.Fernwärmever sorg.usw. ...	37.57	175	215	214	298.69	8.0	1389.3	126
8	Gasversorgung	5.84	243	24	24	25.09	4.3	1045.4	233
9	Wasserversorgung	4.36	182	24	24	59.71	13.7	2487.9	73
10	Bergbau	16.60	72	230	230	58.60	3.5	254.8	283
11	Kohlenbergbau	14.78	69	213	213	44.47	3.0	208.8	332
12	Übriger Bergbau	1.82	107	17	17	14.13	7.8	831.2	129
13	Verarbeitendes Gewerbe	656.03	72	9094	8717	1297.68	2.0	142.7	506
14	Chem.Ind.,H.u.V.v.Spalt-u.Brutstoffen	51.50	82	625	622	179.45	3.5	287.1	287
15	Mineralölverarbeitung	52.56	1282	41	41	41.03	0.8	1000.7	1281
16	H.v.Kunststoffwaren	13.83	61	227	221	26.10	1.9	115.0	530
17	Gummiverarbeitung	7.65	63	122	122	16.57	2.2	135.8	462
18	Gew.u.Verarbeitung v.Steinen u.Erden	20.71	88	236	225	56.36	2.7	238.8	367
19	Feinkeramik	3.36	57	59	59	6.02	1.8	102.0	558
20	H.u.Verarbeitung v.Glas	5.02	60	84	82	14.35	2.9	170.8	350
21	Eisenschaffende Industrie	16.09	52	311	311	93.00	5.8	239.0	173
22	NE-Metallerzeug.,NE-Metallhalbzeugwerke ...	4.23	55	77	77	20.08	4.7	260.8	211
23	Gießerei	9.39	75	125	124	17.33	1.8	138.6	542
24	Ziehereien,Kaltwalzw.,Stahlverform.usw. ...	16.63	58	286	255	33.65	2.0	117.7	494
25	Stahl-u.Leichtmetall-,Schienenfahrzeugbau ..	16.19	82	198	192	16.84	1.0	85.1	961
26	Maschinenbau	86.38	76	1131	1118	113.49	1.3	100.3	761
27	H.v.Büromaschinen,ADV-Geräten u.-Einr.	3.99	53	76	75	19.64	4.9	258.4	203
28	Straßenfahrzeugbau,Rep.v.KFZ.usw.	68.73	70	975	938	122.38	1.8	125.5	562
29	Schiffbau	3.09	53	58	58	7.94	2.6	136.9	389
30	Luft-u.Raumfahrzeugbau	4.48	83	54	54	3.71	0.8	68.7	1210
31	Elektrotechnik,Rep.v.Haushaltsgeräten	63.94	57	1125	1105	95.97	1.5	85.3	666
32	Feinmechanik,Optik,H.v.Uhren	14.82	60	246	235	13.41	0.9	54.5	1105
33	H.v.Eisen-,Blech-u.Metallwaren	23.03	67	344	335	39.64	1.7	115.2	581
34	H.v.Musikinstr.,Spielw.,Füllhaltern usw. ...	4.43	50	89	80	6.86	1.5	77.1	646
35	Holzbearbeitung	2.52	40	63	58	13.60	5.4	215.9	185
36	Holzverarbeitung	24.95	63	395	355	32.43	1.3	82.1	769
37	Zellstoff-,Holzschl.,Papier-u.Pappeerz. ...	4.72	84	56	56	19.95	4.2	356.3	237
38	Papier-u.Pappeverarbeitung	7.81	60	131	128	16.51	2.1	126.0	473
39	Druckerei,Vervielfältigung	15.74	66	237	224	27.11	1.7	114.4	581
40	Ledergerber	4.89	40	121	105	11.18	2.3	92.4	437
41	Textilgewerbe	15.09	44	342	334	53.92	3.6	157.7	280
42	Bekleidungsgerber	11.56	35	332	299	15.49	1.3	46.7	746
43	Ernährungsgewerbe (oh.Getränkeherst.)	44.87	57	781	686	103.07	2.3	132.0	435
44	Getränkeherstellung	14.94	123	121	117	55.20	3.7	456.2	271
45	Tabakverarbeitung	18.88	726	26	26	5.47	0.3	210.4	3452
46	Baugewerbe	139.64	65	2134	1941	100.71	0.7	47.2	1387
47	Bauhauptgewerbe	84.92	63	1341	1267	83.79	1.0	62.5	1013
48	Ausbaugewerbe	54.72	69	793	674	16.92	0.3	21.3	3234
49	Handel u. Verkehr	273.03	54	5032	4336	917.58	3.4	182.3	298
50	Handel	175.44	50	3512	2899	352.29	2.0	100.3	498
51	Großhandel,Handelsvermittlung	92.79	69	1349	1176	166.37	1.8	123.3	558
52	Einzelhandel	82.65	38	2163	1723	185.93	2.2	86.0	445
53	Verkehr,Nachrichtenübermittlung	97.59	64	1520	1437	565.29	5.8	371.9	173
54	Eisenbahnen	13.96	40	352	352	228.99	16.4	650.5	61
55	Schifffahrt,Wasserstraßen,Häfen	6.86	109	63	58	49.99	7.3	793.5	137
56	Deutsche Bundespost	35.60	70	512	512	169.07	4.7	330.2	211
57	Übriger Verkehr	41.17	69	593	515	117.24	2.8	197.7	351
58	Dienstleistungsunternehmen	489.51	123	3970	3224	4633.78	9.5	1167.2	106
59	Kreditinstitute,Versicherungsunternehmen	90.69	120	755	754	148.45	1.6	196.6	611
60	Kreditinstitute	70.05	126	555	554	94.87	1.4	170.9	738
61	Versicherungsunternehmen	20.64	103	200	200	53.58	2.6	267.9	385
62	Wohnungsvermietung 10)	132.27	.	.	.	3868.39	29.2	.	34
63	Sonstige Dienstleistungsunternehmen	266.55	.	3215	2470	616.94	2.3	.	432
64	Gastgewerbe,Heime	29.49	41	727	440	61.80	2.1	84.7	479
65	Bildg.,Wissensch.,Kultur usw.,Verlagsgew. ...	31.76	88	360	320	101.65	3.2	282.4	312
66	Gesundheits-u.Veterinärwesen	42.34	83	511	401	118.92	2.8	232.7	356
67	Übrige Dienstleistungsunternehmen	162.96	.	1617	1309	334.78	2.1	.	487
68	Unternehmen zusammen	1651.83	75	22126	18964	7759.35	4.7	350.7	213
69	Staat,priv.Haushalte,priv.Organisationen o.E. .	282.46	58	4854	4854	863.10	3.1	177.8	327
70	Staat	237.36	60	3929	3929	680.96	2.9	173.3	349
71	Gebietskörperschaften	224.22	61	3704	3704	651.24	2.9	175.8	344
72	Sozialversicherung	13.14	58	225	225	29.72	2.3	132.1	442
73	Priv.Haushalte,priv.Organisationen o.E.	45.10	49	925	925	182.15	4.0	196.9	248
74	Private Haushalte (häusliche Dienste)	3.26
75	Private Organisationen ohne Erwerbszweck ..	41.84	.	.	.	182.15	4.4	.	230
76	Alle Wirtschaftsbereiche	1934.29	72	26980	23818	8622.45	4.5	319.6	224
77	dar.: Unternehmen ohne Wohnungsvermietung	1519.56	.	.	.	3890.96	2.6	.	391

- 1) Unbereinigt, d.h. vor Abzug der unterstellten Entgelte für Bankdienstleistungen (bis 1967 einschl. kumulativer Umsatzsteuer).
2) Im Inland (Jahresdurchschnitt). - Übrige Dienstleistungsunternehmen einschl. Wohnungsvermietung, Ernährungsgewerbe einschl. Getränkeherstellung (bis 1969), übriger Verkehr einschl. Schifffahrt, Wasserstraßen, Häfen (bis 1969).

- 3) Jahresdurchschnittliches Bruttoanlagevermögen in Preisen von 1991 (Mittelwert aus dem Jahresanfangs- und dem Jahresendbestand).
4) Ohne öffentlichen Tiefbau.
5) Verhältnis Kapitalstock zu Bruttowertschöpfung in Preisen von 1991.
6) Kapitalstock je Erwerbstätigen (Jahresdurchschnitt).

Bundesgebiet

in Preisen von 1991, Erwerbstätige

1980

% aller Wirtschaftsbereiche				1970 = 100					Veränderung gegenüber dem Vorjahr			Lfd. Nr.	
Bruttowertschöpfung 1)	Erwerbstätige 2)	Kapitalstock 3)4)	Kapitalintensität 4)6)	Bruttowertschöpfung 1)	Erwerbstätige 2)	Kapitalstock 3)4)	Arbeitsproduktivität 8)	Lohnstückkosten 9)	Bruttowertschöpfung 1)	Arbeitsproduktivität 8)	Lohnstückkosten 9)		
% (Anteile)													
1.5	5.2	4.3	82.0	116	62	111	187	109	2.0	2.5	3.3	1	
1.2	4.7	3.9	83.7	112	.	112	.	.	1.5	.	.	2	
0.3	0.5	0.3	65.4	141	.	104	.	.	4.5	.	.	3	
44.5	43.4	21.3	49.1	119	90	140	132	176	-1.3	-2.5	9.9	4	
3.3	1.8	5.1	280.6	124	89	158	139	187	1.2	-0.3	8.2	5	
2.5	1.0	4.4	456.2	185	109	170	169	159	2.5	1.0	5.9	6	
1.9	0.8	3.5	434.7	190	105	.	180	151	1.6	1.6	5.2	7	
0.3	0.1	0.3	327.1	249	150	.	166	153	14.3	-9.5	17.6	8	
0.2	0.1	0.7	778.5	115	114	.	101	260	-3.5	0.5	7.1	9	
0.9	0.9	0.7	79.7	64	74	106	86	286	-2.5	-3.8	13.6	10	
0.8	0.8	0.5	65.3	67	75	104	89	278	-2.4	-3.8	13.8	11	
0.1	0.1	0.2	260.1	49	65	116	75	332	-3.7	-3.7	10.1	12	
33.9	33.7	15.1	44.7	120	90	136	134	174	-2.1	-2.9	10.3	13	
2.7	2.3	2.1	89.8	144	95	134	152	158	-12.5	-11.5	17.2	14	
2.7	0.2	0.5	313.1	115	85	130	135	157	2.9	-14.6	23.0	15	
0.7	0.8	0.3	36.0	181	125	209	144	166	2.6	-4.2	13.1	16	
0.4	0.5	0.2	42.5	103	84	136	123	177	-4.3	-7.4	12.7	17	
1.1	0.9	0.7	74.7	123	84	132	146	156	-3.8	-3.4	13.0	18	
0.2	0.2	0.1	31.9	101	83	118	121	184	-0.9	-2.6	9.3	19	
0.3	0.3	0.2	53.5	124	82	158	151	147	-2.5	-3.7	10.1	20	
0.8	1.2	1.1	93.6	110	83	122	133	164	2.1	2.4	1.7	21	
0.2	0.3	0.2	81.6	108	72	135	150	162	-14.2	-15.3	27.5	22	
0.5	0.5	0.2	43.4	96	79	122	122	186	-2.3	-3.1	10.1	23	
0.9	1.1	0.4	36.8	107	94	117	114	190	-6.8	-7.5	16.9	24	
0.8	0.7	0.2	26.6	140	106	148	132	183	7.5	1.5	2.8	25	
4.5	4.2	1.3	31.4	106	92	134	115	207	-2.8	-3.9	12.0	26	
0.2	0.3	0.2	80.9	236	72	209	329	84	7.8	7.8	-0.8	27	
3.6	3.6	1.4	39.3	137	111	159	123	194	-5.8	-6.9	19.7	28	
0.2	0.2	0.1	42.8	93	76	129	121	191	5.1	5.1	6.4	29	
0.2	0.2	0.0	21.5	202	132	220	154	168	12.0	1.6	4.5	30	
3.3	4.2	1.1	26.7	157	93	168	168	145	3.5	2.3	5.0	31	
0.8	0.9	0.2	17.1	159	116	153	137	178	9.1	2.4	3.9	32	
1.2	1.3	0.5	36.1	107	85	142	126	179	-3.0	-1.6	7.6	33	
0.2	0.3	0.1	24.1	88	84	156	105	204	-18.9	-19.8	32.1	34	
0.1	0.2	0.2	67.5	81	80	131	102	220	-12.2	-13.6	25.1	35	
1.3	1.5	0.4	25.7	126	100	147	126	178	1.1	0.9	6.3	36	
0.2	0.2	0.2	111.5	122	71	120	173	144	-2.9	-4.6	12.8	37	
0.4	0.5	0.2	39.4	97	79	155	123	191	-3.1	-5.3	13.5	38	
0.8	0.9	0.3	35.8	109	85	147	128	172	-3.9	-2.7	8.6	39	
0.3	0.4	0.1	28.9	68	59	99	115	183	-4.5	-4.5	8.9	40	
0.8	1.3	0.6	49.3	94	61	104	154	149	-1.6	-0.5	5.3	41	
0.6	1.2	0.2	14.6	88	67	115	131	168	-2.6	-0.9	6.7	42	
2.3	2.9	1.2	41.3	118	100	121	119	166	-1.2	-1.9	8.8	43	
0.8	0.4	0.6	142.7	111	75	130	148	153	-1.6	-0.0	6.7	44	
1.0	0.1	0.1	65.8	118	67	151	177	148	3.5	3.5	1.9	45	
7.2	7.9	1.2	14.8	111	92	121	121	181	1.2	-1.2	8.9	46	
4.4	5.0	1.0	19.6	107	82	117	131	177	1.2	-0.4	9.3	47	
2.8	2.9	0.2	6.7	119	117	151	102	197	1.3	-2.4	7.9	48	
14.1	18.7	10.6	57.1	135	106	150	127	172	0.9	-0.1	7.6	49	
9.1	13.0	4.1	31.4	129	105	145	123	188	-0.9	-2.1	10.6	50	
4.8	5.0	1.9	38.6	120	98	136	121	204	-2.0	-2.8	13.4	51	
4.3	8.0	2.2	26.9	141	109	154	129	172	0.4	-1.1	7.7	52	
5.0	5.6	6.6	116.4	147	108	154	136	149	4.4	3.8	2.5	53	
0.7	1.3	2.7	203.6	84	85	123	99	208	-3.7	-2.0	7.2	54	
0.4	0.2	0.6	248.3	132	68	133	195	105	1.2	2.8	3.4	55	
1.8	1.9	2.0	103.3	192	114	215	169	125	11.0	10.4	-1.7	56	
2.1	2.2	1.4	61.9	157	131	182	119	168	2.6	0.3	5.5	57	
25.3	14.7	53.7	365.2	155	135	153	115	190	3.9	0.5	5.1	58	
4.7	2.8	1.7	61.5	168	126	173	133	169	2.5	0.3	7.4	59	
3.6	2.1	1.1	53.5	174	135	181	129	171	2.3	-0.8	8.5	60	
1.1	0.7	0.6	83.8	151	108	160	141	169	2.9	3.4	4.9	61	
6.8	.	44.9	.	153	.	145	.	.	4.6	.	.	62	
13.8	11.9	7.2	.	152	138	225	.	.	4.0	.	.	63	
1.5	2.7	0.7	26.5	115	109	146	105	189	1.7	0.8	-1.3	64	
1.6	1.3	1.2	88.4	125	172	186	73	312	2.6	-5.1	10.5	65	
2.2	1.9	1.4	72.8	162	176	218	92	242	1.6	-1.6	7.2	66	
8.4	6.0	3.9	.	167	138	273	.	.	5.4	.	.	67	
85.4	82.0	90.0	109.7	131	96	147	135	166	0.6	-0.8	7.8	68	
14.6	18.0	10.0	55.6	140	134	152	105	200	2.7	0.7	5.4	69	
12.3	14.6	7.9	54.2	138	132	152	105	198	2.5	0.8	5.4	70	
11.6	13.7	7.6	55.0	138	132	152	104	198	2.6	0.9	5.4	71	
0.7	0.8	0.3	41.3	142	126	146	113	200	1.3	-0.0	6.2	72	
2.3	3.4	2.1	61.6	152	143	153	106	209	3.8	0.3	5.7	73	
0.2	.	.	.	102	-0.9	.	.	74	
2.2	.	2.1	.	158	.	153	.	.	4.2	.	.	75	
100.0	100.0	100.0	100.0	132	102	147	130	172	0.9	-0.6	7.5	76	
78.6	.	45.1	.	129	.	149	.	.	0.3	.	.	77	

7) Bruttowertschöpfung in Preisen von 1991 je 1000 DM Kapitalstock.

8) Bruttowertschöpfung in Preisen von 1991 je Erwerbstätigen.

9) Verhältnis Einkommen aus unselbständiger Arbeit je durchschnittlich beschäftigten Arbeitnehmer zu Arbeitsproduktivität.

10) Einschl. Nutzung durch Eigentümer.

Statistisches Bundesamt Wiesbaden
Fachserie 18, Reihe S.19, 1994

Lfd. Nr.	Wirtschaftsbereich	Bruttowert- schöpfung 1)		Erwerbstätige 2)		Kapitalstock 3)4)			
		zusammen	je Erwerbs- tätigen 2)	zusammen	darunter beschäf- tigte Arbeit- nehmer 2)	zusammen	Kapital- koeffi- zient 4)5)	Kapital- inten- sität 4)6)	Kapital- produk- tivität 4)7)
		Mrd. DM	1000 DM	1000		Mrd. DM		1000 DM	
1	Land- u. Forstwirtschaft, Fischerei	36.43	37	995	231	365.29	10.0	367.1	100
2	Landwirtschaft	29.61	34	863	125	338.84	11.4	392.6	87
3	Gewerbl. Gärtn. u. Tierh., Forstw., Fischerei	6.82	52	132	106	26.45	3.9	200.4	258
4	Produzierendes Gewerbe	968.44	86	11309	10774	2157.93	2.2	190.8	449
5	Energie- u. Wasserversorgung, Bergbau	69.38	149	466	465	591.02	8.5	1268.3	117
6	Elektr., Gas-, Fernwärme- u. Wasserversorg. ..	58.17	204	285	284	526.82	9.1	1848.5	110
7	Elektrizitäts- u. Fernwärmeversorg. usw. ...	46.94	200	235	234	411.11	8.8	1749.4	114
8	Gasversorgung	6.51	250	26	26	40.29	6.2	1549.6	162
9	Wasserversorgung	4.72	197	24	24	75.43	16.0	3142.9	63
10	Bergbau	11.21	62	181	181	64.21	5.7	354.8	175
11	Kohlenbergbau	8.51	52	164	164	48.59	5.7	296.3	175
12	Übriger Bergbau	2.70	159	17	17	15.62	5.8	918.8	173
13	Verarbeitendes Gewerbe	762.27	85	8932	8582	1478.20	1.9	165.5	516
14	Chem. Ind., H. u. V. v. Spalt- u. Brutstoffen	69.83	108	644	641	192.55	2.8	299.0	363
15	Mineralölverarbeitung	37.70	1450	26	26	30.18	0.8	1160.8	1249
16	H. v. Kunststoffwaren	24.25	76	319	312	41.59	1.7	130.4	583
17	Gummiverarbeitung	8.91	76	117	117	18.08	2.0	154.5	493
18	Gew. u. Verarbeitung v. Steinen u. Erden	19.81	105	189	179	51.46	2.6	272.3	385
19	Feinkeramik	2.96	58	51	51	6.24	2.1	122.4	474
20	H. u. Verarbeitung v. Glas	6.18	82	75	73	17.29	2.8	230.5	357
21	Eisenschaffende Industrie	15.96	79	201	201	68.25	4.3	339.6	234
22	NE-Metallerzeug., NE-Metallhalbzeugwerke ...	6.26	82	76	76	21.55	3.4	283.6	290
23	Gießerei	8.41	79	107	106	17.17	2.0	160.5	490
24	Ziehereien, Kaltwalz., Stahlverform. usw. ...	22.72	74	306	276	36.32	1.6	118.7	626
25	Stahl- u. Leichtmetall-, Schienenfahrzeugbau ...	15.11	80	190	185	17.61	1.2	92.7	858
26	Maschinenbau	97.88	81	1211	1196	137.51	1.4	113.6	712
27	H. v. Büromaschinen, ADV-Geräten u. -Einr.	11.31	111	102	101	25.27	2.2	247.7	448
28	Straßenfahrzeugbau, Rep. v. KFZ. usw.	90.92	86	1056	1019	192.35	2.1	182.1	473
29	Schiffbau	2.37	66	36	36	6.55	2.8	181.9	362
30	Luft- u. Raumfahrzeugbau	6.95	105	66	66	8.35	1.2	126.5	832
31	Elektrotechnik, Rep. v. Haushaltsgeräten	97.67	78	1246	1222	146.33	1.5	117.4	667
32	Feinmechanik, Optik, H. v. Uhren	15.47	68	226	215	19.17	1.2	84.8	807
33	H. v. Eisen-, Blech- u. Metallwaren	29.69	78	382	372	47.30	1.6	123.8	628
34	H. v. Musikinstr., Spielw., Füllhaltern usw. ...	5.35	69	78	68	8.83	1.7	113.2	606
35	Holzverarbeitung	3.09	61	51	46	12.38	4.0	242.7	250
36	Holzverarbeitung	20.76	59	353	318	31.49	1.5	89.2	659
37	Zellstoff-, Holzschl., Papier- u. Pappeerz. ...	6.93	119	58	58	25.79	3.7	444.7	269
38	Papier- u. Pappeverarbeitung	9.78	74	133	130	21.68	2.2	163.0	451
39	Druckerei, Vervielfältigung	18.55	71	262	246	35.19	1.9	134.3	527
40	Ledergewerbe	3.38	51	66	55	9.57	2.8	145.0	353
41	Textilgewerbe	14.84	63	236	230	48.83	3.3	206.9	304
42	Bekleidungsgewerbe	10.10	43	233	203	13.99	1.4	60.0	722
43	Ernährungsgewerbe (oh. Getränkeherst.)	46.53	64	724	650	106.58	2.3	147.2	437
44	Getränkeherstellung	14.97	156	96	92	56.43	3.8	587.8	265
45	Tabakverarbeitung	17.63	1102	16	16	6.40	0.4	400.0	2755
46	Baugewerbe	136.79	72	1911	1727	88.72	0.6	46.4	1542
47	Bauhauptgewerbe	81.37	73	1109	1046	68.25	0.8	61.5	1192
48	Ausbaugewerbe	55.42	69	802	681	20.47	0.4	25.5	2707
49	Handel u. Verkehr	355.76	67	5314	4583	1168.94	3.3	220.0	304
50	Handel	218.12	59	3727	3081	441.87	2.0	118.6	494
51	Großhandel, Handelsvermittlung	114.70	84	1373	1204	202.33	1.8	147.4	567
52	Einzelhandel	103.42	44	2354	1877	239.55	2.3	101.8	432
53	Verkehr, Nachrichtenübermittlung	137.63	87	1587	1502	727.07	5.3	458.1	189
54	Eisenbahnen	13.22	52	255	255	247.08	18.7	968.9	54
55	Schifffahrt, Wasserstraßen, Häfen	5.49	125	44	41	35.50	6.5	806.8	155
56	Deutsche Bundespost	55.91	108	519	519	283.67	5.1	546.6	197
57	Übriger Verkehr	63.01	82	769	687	160.83	2.6	209.1	392
58	Dienstleistungsunternehmen	749.18	142	5294	4298	6356.74	8.5	1200.7	118
59	Kreditinstitute, Versicherungsunternehmen	132.45	148	892	891	221.64	1.7	248.5	598
60	Kreditinstitute	100.72	148	679	678	138.00	1.4	203.2	730
61	Versicherungsunternehmen	31.73	149	213	213	83.64	2.6	392.7	379
62	Wohnungsvermietung 10)	177.65	.	.	.	4976.27	28.0	.	36
63	Sonstige Dienstleistungsunternehmen	439.08	.	4402	3407	1158.83	2.6	.	379
64	Gastgewerbe, Heime	33.28	36	914	596	78.20	2.3	85.6	426
65	Bildg., Wissensch., Kultur usw., Verlagsgew. ...	43.21	96	449	379	169.68	3.9	377.9	255
66	Gesundheits- u. Veterinärwesen	54.49	76	716	563	201.22	3.7	281.0	271
67	Übrige Dienstleistungsunternehmen	308.10	.	2323	1869	709.74	2.3	.	434
68	Unternehmen zusammen	2109.80	92	22912	19886	10048.89	4.8	438.6	210
69	Staat, priv. Haushalte, priv. Organisationen o.E. .	328.48	59	5567	5567	1096.47	3.3	197.0	300
70	Staat	266.91	62	4305	4305	863.82	3.2	200.7	309
71	Gebietskörperschaften	250.58	62	4038	4038	822.62	3.3	203.7	305
72	Sozialversicherung	16.33	61	267	267	41.20	2.5	154.3	396
73	Priv. Haushalte, priv. Organisationen o.E.	61.57	49	1262	1262	232.66	3.8	184.4	265
74	Private Haushalte (häusliche Dienste)	2.80
75	Private Organisationen ohne Erwerbszweck ..	58.77	.	.	.	232.66	4.0	.	253
76	Alle Wirtschaftsbereiche	2438.28	86	28479	25453	11145.36	4.6	391.4	219
77	dar.: Unternehmen ohne Wohnungsvermietung	1932.15	.	.	.	5072.63	2.6	.	381

1) Unbereinigt, d.h. vor Abzug der unterstellten Entgelte für Bankdienstleistungen (bis 1967 einschl. kumulativer Umsatzsteuer).
2) Im Inland (Jahresdurchschnitt). - Übrige Dienstleistungsunternehmen einschl. Wohnungsvermietung, Ernährungsgewerbe einschl. Getränkeherstellung (bis 1969), übriger Verkehr einschl. Schifffahrt, Wasserstraßen, Häfen (bis 1969).

3) Jahresdurchschnittliches Bruttoanlagevermögen in Preisen von 1991 (Mittelwert aus dem Jahresanfangs- und dem Jahresendbestand).
4) Ohne öffentlichen Tiefbau.
5) Verhältnis Kapitalstock zu Bruttowertschöpfung in Preisen von 1991.
6) Kapitalstock je Erwerbstätigen (Jahresdurchschnitt).

Bundesgebiet

in Preisen von 1991, Erwerbstätige

1990

% aller Wirtschaftsbereiche				1970 = 100					Veränderung gegenüber dem Vorjahr			Lfd. Nr.
Bruttowertschöpfung 1)	Erwerbstätige 2)	Kapitalstock 3/4)	Kapitalintensität 4/6)	Bruttowertschöpfung 1)	Erwerbstätige 2)	Kapitalstock 3/4)	Arbeitsproduktivität 8)	Lohnstückkosten 9)	Bruttowertschöpfung 1)	Arbeitsproduktivität 8)	Lohnstückkosten 9)	
% (Anteile)				%								
1.5	3.5	3.3	93.8	144	44	110	328	82	4.2	7.6	-4.7	1
1.2	3.0	3.0	100.3	137	.	111	.	.	0.2	.	.	2
0.3	0.5	0.2	51.2	188	.	101	.	.	26.1	.	.	3
39.7	39.7	19.4	48.8	134	87	164	154	229	4.7	1.9	3.4	4
2.8	1.6	5.3	324.1	134	85	211	158	234	-0.2	1.1	4.7	5
2.4	1.0	4.7	472.3	225	118	234	190	198	2.4	1.3	2.0	6
1.9	0.8	3.7	447.0	238	115	.	206	185	0.0	0.0	2.9	7
0.3	0.1	0.4	396.0	277	163	.	170	214	15.4	6.5	2.9	8
0.2	0.1	0.7	803.1	125	114	.	109	311	10.5	5.9	-3.6	9
0.5	0.6	0.6	90.6	43	58	117	74	487	-11.6	-7.2	18.2	10
0.3	0.6	0.4	75.7	38	58	113	66	542	-11.8	-7.0	18.6	11
0.1	0.1	0.1	234.8	73	65	128	111	333	-10.9	-10.9	15.8	12
31.3	31.4	13.3	42.3	140	88	155	158	226	5.5	2.7	2.6	13
2.9	2.3	1.7	76.4	196	98	144	200	190	1.7	0.7	2.8	14
1.5	0.1	0.3	296.6	83	54	96	153	219	-3.1	8.0	1.6	15
1.0	1.1	0.4	33.3	317	176	333	180	195	10.8	1.1	4.7	16
0.4	0.4	0.2	39.5	120	81	148	149	218	3.5	4.4	0.4	17
0.8	0.7	0.5	69.6	118	67	120	175	193	1.2	1.2	3.3	18
0.1	0.2	0.1	31.3	89	72	122	124	268	3.5	1.5	2.3	19
0.3	0.3	0.2	58.9	153	74	190	208	162	-	-1.3	5.9	20
0.7	0.7	0.6	86.8	109	53	90	204	164	7.7	7.7	-2.0	21
0.3	0.3	0.2	72.5	159	71	145	224	161	26.5	24.8	-16.0	22
0.3	0.4	0.2	41.0	86	67	120	128	265	1.9	-2.8	7.8	23
0.9	1.1	0.3	30.3	146	100	126	146	216	6.9	1.6	4.5	24
0.6	0.7	0.2	23.7	131	102	154	129	265	4.7	0.9	2.2	25
4.0	4.3	1.2	29.0	120	98	162	122	294	5.3	0.4	5.0	26
0.5	0.4	0.2	63.3	689	96	269	695	59	12.4	10.2	-5.5	27
3.7	3.7	1.7	46.5	181	120	251	151	243	8.7	4.8	1.2	28
0.1	0.1	0.1	46.5	71	47	107	150	228	-5.6	-8.2	12.9	29
0.3	0.2	0.1	32.3	313	161	494	194	229	9.6	12.9	-0.7	30
4.0	4.4	1.3	30.0	239	103	256	231	167	4.4	2.2	3.8	31
0.6	0.8	0.2	21.7	166	107	218	156	234	5.2	5.2	1.1	32
1.2	1.3	0.4	31.6	138	94	170	147	237	8.3	2.0	3.2	33
0.2	0.3	0.1	28.9	106	74	201	144	239	2.9	-1.1	4.0	34
0.1	0.2	0.1	62.0	99	65	119	154	216	-0.6	-2.6	10.9	35
0.9	1.2	0.3	22.8	105	89	143	117	271	4.5	2.7	2.1	36
0.3	0.2	0.2	113.6	180	73	155	245	149	3.9	0.3	3.8	37
0.4	0.5	0.2	41.7	122	81	204	151	247	19.9	9.0	-0.4	38
0.8	0.9	0.3	34.3	128	94	191	137	222	7.2	4.4	-0.4	39
0.1	0.2	0.1	37.1	47	32	85	145	230	-3.4	3.9	1.6	40
0.6	0.8	0.4	52.9	92	42	95	219	165	1.4	4.9	-0.2	41
0.4	0.8	0.1	15.3	77	47	104	163	205	1.0	2.7	1.3	42
1.9	2.5	1.0	37.6	123	92	125	133	210	9.5	6.2	-0.5	43
0.6	0.3	0.5	150.2	111	60	133	187	184	9.3	7.0	-2.9	44
0.7	0.1	0.1	102.2	110	41	177	269	190	8.1	14.8	-1.6	45
5.6	6.7	0.8	11.9	109	82	107	132	237	3.3	-0.9	7.3	46
3.3	3.9	0.6	15.7	102	67	95	151	223	1.9	-2.6	9.1	47
2.3	2.8	0.2	6.5	121	119	183	102	283	5.3	1.5	4.6	48
14.6	18.7	10.5	56.2	175	112	192	157	198	7.8	4.6	-0.0	49
8.9	13.1	4.0	30.3	160	111	182	144	234	7.9	4.3	0.8	50
4.7	4.8	1.8	37.7	148	100	166	147	248	6.0	1.9	4.5	51
4.2	8.3	2.1	26.0	176	119	198	148	217	10.1	6.7	-3.0	52
5.6	5.6	6.5	117.1	207	113	198	183	151	7.6	5.6	-1.4	53
0.5	0.9	2.2	247.6	80	62	133	129	224	-0.5	2.6	2.6	54
0.2	0.2	0.3	206.2	106	47	94	224	136	-	-2.3	9.3	55
2.3	1.8	2.5	139.7	301	115	360	261	108	5.5	8.6	-4.2	56
2.6	2.7	1.4	53.4	240	171	250	141	202	12.3	4.7	-1.0	57
30.7	18.6	57.0	306.8	238	180	209	132	232	7.2	1.1	2.4	58
5.4	3.1	2.0	63.5	246	149	259	165	206	5.9	0.9	4.8	59
4.1	2.4	1.2	51.9	251	165	264	152	222	6.3	0.8	5.9	60
1.3	0.7	0.8	100.3	233	115	250	203	176	4.7	1.3	2.0	61
7.3	.	44.6	.	206	.	186	.	.	3.0	.	.	62
18.0	15.5	10.4	.	251	188	423	.	.	9.3	.	.	63
1.4	3.2	0.7	21.9	129	137	185	94	306	7.3	2.4	1.9	64
1.8	1.6	1.5	96.6	170	215	310	79	396	1.3	-2.3	4.6	65
2.2	2.5	1.8	71.8	209	246	370	85	372	5.4	0.1	-1.1	66
12.6	8.2	6.4	.	315	199	578	.	.	11.6	.	.	67
86.5	80.5	90.2	112.1	167	100	190	167	196	6.1	2.7	2.0	68
13.5	19.5	9.8	50.3	163	154	193	106	261	2.1	0.6	4.2	69
10.9	15.1	7.8	51.3	156	145	193	108	256	1.6	0.9	4.3	70
10.3	14.2	7.4	52.1	155	144	192	107	256	1.6	0.9	4.4	71
0.7	0.9	0.4	39.4	176	149	202	118	258	2.9	0.2	3.9	72
2.5	4.4	2.1	47.1	207	196	195	106	288	4.1	-0.1	3.9	73
0.1	.	-	.	88	-0.4	.	.	74
2.4	.	2.1	.	221	.	195	.	.	4.4	.	.	75
100.0	100.0	100.0	100.0	166	107	190	155	205	5.5	2.5	2.2	76
79.2	.	45.5	.	164	.	194	.	.	6.4	.	.	77

7) Bruttowertschöpfung in Preisen von 1991 je 1000 DM Kapitalstock.

8) Bruttowertschöpfung in Preisen von 1991 je Erwerbstätigen.

9) Verhältnis Einkommen aus unselbständiger Arbeit je durchschnittlich beschäftigten Arbeitnehmer zu Arbeitsproduktivität.

10) Einschl. Nutzung durch Eigentümer.

Statistisches Bundesamt Wiesbaden
Fachserie 18, Reihe S.19, 1994

Lfd. Nr.	Wirtschaftsbereich	Bruttowert- schöpfung 1)		Erwerbstätige 2)		Kapitalstock 3)4)			
		zusammen	je Erwerbs- tätigen 2)	zusammen	darunter beschäf- tigte Arbeit- nehmer 2)	zusammen	Kapital- koeffi- zient 4)5)	Kapital- inten- sität 4)6)	Kapital- produk- tivität 4)7)
Mrd. DM	1000 DM	1000		Mrd. DM		1000 DM			
1	Land- u. Forstwirtschaft, Fischerei	37.96	43	881	226	365.85	9.6	415.3	104
2	Landwirtschaft	32.68	44	747	119	339.43	10.4	454.4	96
3	Gewerbl. Gärt. u. Tierh., Forstw., Fischerei	5.28	39	134	107	26.43	5.0	197.2	200
4	Produzierendes Gewerbe	914.25	85	10775	10209	2297.02	2.5	213.2	398
5	Energie- u. Wasserversorgung, Bergbau	71.53	162	441	440	618.95	8.7	1403.5	116
6	Elektr., Gas-, Fernwärme- u. Wasserversorg. ...	59.68	207	288	287	560.23	9.4	1945.2	107
7	Elektrizitäts- u. Fernwärmeversorg. usw. ...	47.94	208	231	230	431.22	9.0	1866.8	111
8	Gasversorgung	7.88	232	34	34	48.79	6.2	1435.0	162
9	Wasserversorgung	3.86	168	23	23	80.22	20.8	3487.8	48
10	Bergbau	11.85	77	153	153	58.73	5.0	383.9	202
11	Kohlenbergbau	8.36	60	140	140	42.71	5.1	305.1	196
12	Übriger Bergbau	3.49	268	13	13	16.02	4.6	1232.3	218
13	Verarbeitendes Gewerbe	707.45	85	8371	7995	1580.42	2.2	188.8	448
14	Chem. Ind., H. u. V. v. Spalt- u. Brutstoffen	70.11	114	613	609	199.23	2.8	325.0	352
15	Mineralölverarbeitung	35.06	1299	27	27	31.15	0.9	1153.7	1126
16	H. v. Kunststoffwaren	24.07	77	314	306	49.35	2.1	157.2	488
17	Gummiverarbeitung	7.79	76	103	103	18.67	2.4	181.3	417
18	Gew. u. Verarbeitung v. Steinen u. Erden	21.48	110	196	185	54.60	2.5	278.6	393
19	Feinkeramik	2.53	55	46	46	6.24	2.5	135.7	405
20	H. u. Verarbeitung v. Glas	6.08	86	71	69	18.61	3.1	262.1	327
21	Eisenschaffende Industrie	14.21	88	162	162	64.31	4.5	397.0	221
22	NE-Metallerzeug., NE-Metallhalbzeugwerke ...	7.78	113	69	69	22.73	2.9	329.4	342
23	Gießerei	6.12	72	85	84	17.27	2.8	203.2	354
24	Ziehereien, Kaltwalz., Stahlverform. usw. ...	21.15	74	285	251	38.22	1.8	134.1	553
25	Stahl- u. Leichtmetall-, Schienenfahrzeugbau ...	15.67	80	196	190	19.39	1.2	98.9	808
26	Maschinenbau	75.98	69	1108	1093	146.84	1.9	132.5	517
27	H. v. Büromaschinen, ADV-Geräten u. -Einr.	11.90	147	81	80	26.81	2.2	328.5	447
28	Straßenfahrzeugbau, Rep. v. KFZ. usw.	77.54	78	988	946	212.16	2.7	214.7	365
29	Schiffbau	2.28	69	33	33	6.60	2.9	200.0	345
30	Luft- u. Raumfahrzeugbau	6.14	84	73	73	10.55	1.7	144.5	582
31	Elektrotechnik, Rep. v. Haushaltsgeräten	93.03	82	1137	1112	164.61	1.8	144.8	565
32	Feinmechanik, Optik, H. v. Uhren	14.70	63	232	216	21.22	1.4	91.5	693
33	H. v. Eisen-, Blech- u. Metallwaren	27.99	75	371	360	52.43	1.9	141.3	534
34	H. v. Musikinstr., Spielw., Füllhaltern usw. ...	4.92	76	65	55	9.49	1.9	146.0	518
35	Holzbearbeitung	5.21	104	50	45	12.91	2.5	258.2	404
36	Holzverarbeitung	20.40	57	357	318	33.49	1.6	93.8	609
37	Zellstoff-, Holzschl., Papier- u. Pappeierz. ...	6.31	124	51	51	28.72	4.6	563.1	220
38	Papier- u. Pappeverarbeitung	10.12	77	131	128	25.07	2.5	191.4	404
39	Druckerei, Vervielfältigung	18.26	69	264	246	39.35	2.2	149.1	464
40	Ledergerwerbe	3.01	56	54	43	9.12	3.0	168.9	330
41	Textilgerwerbe	12.22	63	193	187	48.56	4.0	251.6	252
42	Bekleidungsgerwerbe	8.71	47	184	154	13.78	1.6	74.9	632
43	Ernährungsgerwerbe (oh. Getränkeherst.)	45.38	63	722	648	113.13	2.5	156.7	401
44	Getränkeherstellung	14.49	153	95	91	59.39	4.1	625.2	244
45	Tabakverarbeitung	16.81	1121	15	15	6.70	0.4	446.7	2509
46	Baugerwerbe	135.27	69	1963	1774	97.65	0.7	49.7	1385
47	Bauhauptgerwerbe	77.76	70	1109	1048	73.98	1.0	66.7	1051
48	Ausbaugerwerbe	57.51	67	854	726	23.67	0.4	27.7	2430
49	Handel u. Verkehr	387.90	69	5606	4852	1287.41	3.3	229.6	301
50	Handel	237.53	60	3974	3311	510.91	2.2	128.6	465
51	Großhandel, Handelsvermittlung	123.06	83	1481	1306	231.63	1.9	156.4	531
52	Einzelhandel	114.47	46	2493	2005	279.28	2.4	112.0	410
53	Verkehr, Nachrichtenübermittlung	150.37	92	1632	1541	776.50	5.2	475.8	194
54	Eisenbahnen	11.30	48	233	233	247.47	21.9	1062.1	46
55	Schiffahrt, Wasserstraßen, Häfen	6.10	145	42	39	32.63	5.3	776.9	187
56	Deutsche Bundespost	61.72	119	518	518	317.11	5.1	612.2	195
57	Übriger Verkehr	71.25	85	839	751	179.30	2.5	213.7	397
58	Dienstleistungsunternehmen	870.71	145	5990	4894	6985.92	8.0	1166.3	125
59	Kreditinstitute, Versicherungsunternehmen	146.49	154	954	953	255.76	1.7	258.1	573
60	Kreditinstitute	113.13	158	718	717	156.39	1.4	217.8	723
61	Versicherungsunternehmen	33.36	141	236	236	99.37	3.0	421.1	336
62	Wohnungsvermittlung 10)	194.77	.	.	.	5354.31	27.5	.	36
63	Sonstige Dienstleistungsunternehmen	529.45	.	5036	3941	1375.86	2.6	.	385
64	Gastgewerbe, Heime	32.95	33	994	664	82.22	2.5	82.7	401
65	Bildg., Wissensch., Kultur usw., Verlagsgew. ...	44.81	92	485	406	193.27	4.3	398.5	232
66	Gesundheits- u. Veterinärwesen	68.06	81	842	670	226.91	3.3	269.5	300
67	Übrige Dienstleistungsunternehmen	383.63	.	2715	2201	873.46	2.3	.	439
68	Unternehmen zusammen	2210.82	95	23252	20181	10936.18	4.9	470.3	202
69	Staat, priv. Haushalte, priv. Organisationen o.E. .	348.55	61	5753	5753	1167.65	3.4	203.0	299
70	Staat	279.40	64	4335	4335	919.80	3.3	212.2	304
71	Gebietskörperschaften	261.24	65	4043	4043	875.03	3.3	216.4	299
72	Sozialversicherung	18.16	62	232	232	44.77	2.5	153.3	406
73	Priv. Haushalte, priv. Organisationen o.E.	69.15	49	1418	1418	247.85	3.6	174.8	279
74	Private Haushalte (häusliche Dienste)	2.71
75	Private Organisationen ohne Erwerbszweck ..	66.44	.	.	.	247.85	3.7	.	268
76	Alle Wirtschaftsbereiche	2559.37	88	29005	25934	12103.82	4.7	417.3	211
77	dar.: Unternehmen ohne Wohnungsvermittlung	2016.05	.	.	.	5581.88	2.8	.	361

- 1) Unbereinigt, d.h. vor Abzug der unterstellten Entgelte für Bankdienstleistungen (bis 1967 einschl. kumulativer Umsatzsteuer).
- 2) Im Inland (Jahresdurchschnitt). - Übrige Dienstleistungsunternehmen einschl. Wohnungsvermittlung, Ernährungsgewerbe einschl. Getränkeherstellung (bis 1969), übriger Verkehr einschl. Schiffahrt, Wasserstraßen, Häfen (bis 1969).

- 3) Jahresdurchschnittliches Bruttoanlagevermögen in Preisen von 1991 (Mittelwert aus dem Jahresanfangs- und dem Jahresendbestand).
- 4) Ohne öffentlichen Tiefbau.
- 5) Verhältnis Kapitalstock zu Bruttowertschöpfung in Preisen von 1991.
- 6) Kapitalstock je Erwerbstätigen (Jahresdurchschnitt).

Bundesgebiet

in Preisen von 1991, Erwerbstätige

1993

% aller Wirtschaftsbereiche				1970 = 100					Veränderung gegenüber dem Vorjahr			Lfd. Nr.
Brutto-wert-schöpf-fung 1)	Erwerbs-tätige 2)	Kapital-stock 3)4)	Kapital-inten-sität 4)6)	Brutto-wert-schöpf-fung 1)	Erwerbs-tätige 2)	Kapital-stock 3)4)	Arbeits-produk-tivität 8)	Lohn-stück-kosten 9)	Brutto-wert-schöpf-fung 1)	Arbeits-produk-tivität 8)	Lohn-stück-kosten 9)	
% (Anteile)			%						%			
1.5	3.0	3.0	99.5	150	39	111	386	80	-8.3	-3.2	7.1	1
1.3	2.6	2.8	108.9	151	.	111	.	.	-9.5	.	.	2
0.2	0.5	0.2	47.3	145	.	101	.	.	0.2	.	.	3
35.7	37.1	19.0	51.1	127	83	174	153	265	-7.0	-2.4	4.9	4
2.8	1.5	5.1	336.3	138	80	221	172	256	-2.4	-0.2	1.6	5
2.3	1.0	4.6	466.1	231	120	248	193	236	-2.8	-2.8	5.0	6
1.9	0.8	3.6	447.3	243	113	.	214	218	-2.0	-1.2	4.3	7
0.3	0.1	0.4	343.9	335	213	.	158	262	-1.9	-13.4	16.3	8
0.2	0.1	0.7	835.8	102	110	.	93	408	-12.9	-5.3	-1.1	9
0.5	0.5	0.5	92.0	46	49	107	93	445	-0.4	6.1	-6.0	10
0.3	0.5	0.4	73.1	38	49	100	76	537	-1.9	4.4	-5.1	11
0.1	0.0	0.1	295.3	94	50	131	188	228	3.3	11.2	-4.8	12
27.6	28.9	13.1	45.2	130	83	165	157	262	-8.0	-2.2	4.7	13
2.7	2.1	1.6	77.9	196	93	149	210	205	-2.7	1.3	2.1	14
1.4	0.1	0.3	276.5	77	56	99	137	273	5.1	5.1	-0.3	15
0.9	1.1	0.4	37.7	315	173	395	182	228	-4.5	0.7	3.6	16
0.3	0.4	0.2	43.4	105	71	153	148	253	-3.6	3.9	5.8	17
0.8	0.7	0.5	66.8	128	70	127	183	221	1.3	0.8	5.9	18
0.1	0.2	0.1	32.5	76	65	122	117	324	-11.2	-3.5	9.9	19
0.2	0.2	0.2	62.8	150	70	205	216	177	-4.1	2.7	1.1	20
0.6	0.6	0.5	95.1	97	43	85	225	163	-12.3	0.2	1.4	21
0.3	0.2	0.2	78.9	198	64	153	307	135	0.1	5.9	-3.4	22
0.2	0.3	0.1	48.7	62	53	121	117	312	-23.0	-6.7	8.2	23
0.8	1.0	0.3	32.1	136	93	133	145	243	-9.2	-3.8	5.2	24
0.6	0.7	0.2	23.7	135	105	170	129	294	0.6	4.2	0.1	25
3.0	3.8	1.2	31.8	93	90	173	103	376	-13.7	-7.0	6.8	26
0.5	0.3	0.2	78.7	704	76	283	921	44	-14.0	19.0	-31.0	27
3.0	3.4	1.8	51.5	154	112	276	137	310	-19.6	-13.7	15.4	28
0.1	0.1	0.1	47.9	68	43	107	157	253	-0.4	5.6	-1.6	29
0.2	0.3	0.1	34.6	277	178	624	155	308	-21.7	-16.3	24.2	30
3.6	3.9	1.4	34.7	228	94	288	241	191	-8.7	-3.8	10.0	31
0.6	0.8	0.2	21.9	158	109	242	144	290	-12.0	-8.6	12.9	32
1.1	1.3	0.4	33.9	130	91	188	142	286	-6.1	-0.6	4.2	33
0.2	0.2	0.1	35.0	98	61	216	159	269	-6.8	1.8	4.5	34
0.2	0.2	0.1	61.9	168	63	124	265	148	21.7	24.2	-17.1	35
0.8	1.2	0.3	22.5	103	90	152	114	326	-7.3	-5.5	11.1	36
0.2	0.2	0.2	134.9	163	65	172	253	158	-6.5	2.6	1.0	37
0.4	0.5	0.2	45.9	126	79	236	159	280	-4.9	1.6	4.1	38
0.7	0.9	0.3	35.7	126	95	214	134	267	-5.2	-1.6	5.7	39
0.1	0.2	0.1	40.5	42	26	81	158	260	-6.5	2.1	2.0	40
0.5	0.7	0.4	60.3	76	34	94	220	189	-10.6	-0.4	3.9	41
0.3	0.6	0.1	17.9	66	37	102	178	232	-9.5	2.4	6.2	42
1.8	2.5	0.9	37.5	120	92	133	130	253	1.5	4.5	-0.4	43
0.6	0.3	0.5	149.8	108	59	140	183	220	-3.0	2.1	2.9	44
0.7	0.1	0.1	107.0	105	38	185	273	233	-5.9	6.6	1.8	45
5.3	6.8	0.8	11.9	108	85	118	127	286	-3.8	-4.3	7.4	46
3.0	3.8	0.6	16.0	98	67	103	145	271	-4.2	-3.5	6.2	47
2.2	2.9	0.2	6.6	126	126	211	99	342	-3.2	-5.2	9.7	48
15.2	19.3	10.6	55.0	191	118	211	162	225	-1.5	-0.7	5.0	49
9.3	13.7	4.2	30.8	174	119	210	147	271	-2.4	-1.9	6.8	50
4.8	5.1	1.9	37.5	159	108	190	147	298	-2.1	-1.3	7.5	51
4.5	8.6	2.3	26.8	195	126	231	155	243	-2.7	-2.4	6.1	52
5.9	5.6	6.4	114.0	226	116	212	195	165	-0.2	1.7	1.8	53
0.4	0.8	2.0	254.5	68	56	133	121	285	-7.8	-3.9	8.6	54
0.2	0.1	0.3	186.2	118	45	87	260	129	5.9	13.5	-9.0	55
2.4	1.8	2.6	146.7	333	115	402	289	118	-1.3	0.6	4.2	56
2.8	2.9	1.5	51.2	271	186	278	146	220	1.6	2.6	-0.0	57
34.0	20.7	57.7	279.5	276	204	230	135	262	4.1	1.5	1.5	58
5.7	3.3	2.1	64.2	272	160	298	170	234	6.9	5.4	-2.1	59
4.4	2.5	1.3	52.2	281	175	299	161	245	5.8	4.3	-0.1	60
1.3	0.8	0.8	100.9	245	127	298	193	216	10.7	9.3	-8.2	61
7.6	.	44.2	.	226	.	200	.	.	3.7	.	.	62
20.7	17.4	11.4	.	303	216	502	.	.	3.5	.	.	63
1.3	3.4	0.7	19.8	128	149	195	86	381	-2.1	-3.8	-0.8	64
1.8	1.7	1.6	95.5	176	232	353	76	478	1.0	-0.1	1.6	65
2.7	2.9	1.9	64.6	261	289	417	90	410	5.7	1.4	2.6	66
15.0	9.4	7.2	.	393	232	711	.	.	3.9	.	.	67
86.4	80.2	90.4	112.7	175	101	206	172	218	-1.9	0.1	2.5	68
13.6	19.8	9.6	48.6	173	159	206	109	296	1.2	0.7	2.7	69
10.9	14.9	7.6	50.8	163	146	205	112	291	0.8	1.0	2.6	70
10.2	13.9	7.2	51.9	161	144	205	112	290	0.8	1.1	2.6	71
0.7	1.0	0.4	36.7	196	163	220	120	293	0.9	-0.1	2.5	72
2.7	4.9	2.0	41.9	233	220	208	106	331	2.7	-0.0	3.0	73
0.1	.	.	.	85	-3.2	.	.	74
2.6	.	2.0	.	250	.	208	.	.	2.9	.	.	75
100.0	100.0	100.0	100.0	175	109	206	160	229	-1.5	-0.0	2.7	76
78.8	.	46.1	.	171	.	213	.	.	-2.5	.	.	77

7) Bruttowertschöpfung in Preisen von 1991 je 1000 DM Kapitalstock.

8) Bruttowertschöpfung in Preisen von 1991 je Erwerbstätigen.

9) Verhältnis Einkommen aus unselbständiger Arbeit je durchschnittlich beschäftigten Arbeitnehmer zu Arbeitsproduktivität.

10) Einschl. Nutzung durch Eigentümer.

Statistisches Bundesamt Wiesbaden
Fachserie 18, Reihe S.19,1994

Liste der nachgewiesenen Merkmale

Deutsch	Lfd. Nr.	Englisch
	Line No.	
<i>In jeweiligen Preisen (Mill. DM)</i>		<i>At current prices (Billion DM)</i>
Produktionswert	1	Output
- Vorleistungen	2	Intermediate consumption
= Bruttowertschöpfung	3	Gross value added
- Abschreibungen	4	Consumption of fixed capital
- Produktionssteuern	5	Taxes linked to production (net of subsidies)
= Nettowertschöpfung	6	Net value added
Entstandene Bruttoeinkommen aus unselbständiger Arbeit	7	Net value added by components
dar.: Bruttolohn- und -gehaltsumme	8	Compensation of employees
Unternehmertätigkeit und Vermögen	9	Among which: Gross wages and salaries
		Property and entrepreneurial income
Bruttoanlageinvestitionen	10	Gross fixed capital formation
Ausrüstungen	11	Machinery and equipment
Bauten	12	Buildings and other construction
Nettoanlageinvestitionen	13	Net fixed capital formation
Nettoanlageinvestitionen zu Wiederbeschaffungspreisen am Jahresanfang	14	Net stock of fixed assets (replacements cost, opening stock)
Ausrüstungen	15	Machinery and equipment
Bauten	16	Buildings and other construction
<i>In Preisen von 1991 (Mill. DM)</i>		<i>At constant prices of 1991 (Billion DM)</i>
Bruttowertschöpfung	17	Gross value added
Bruttoanlageinvestitionen	18	Gross fixed capital formation
Ausrüstungen	19	Machinery and equipment
Bauten	20	Buildings and other constructions
Bruttoanlagevermögen am Jahresanfang	21	Gross stock of fixed assets (opening stock)
Ausrüstungen	22	Machinery and equipment
Bauten	23	Buildings and other construction
Kapitalstock	24	Gross stock of fixed assets
<i>Erwerbstätigkeit (Durchschnitt in 1 000)</i>		<i>Employment (annual average thousands)</i>
Erwerbstätige im Inland	25	Persons engaged (domestic)
dar.: beschäftigte Arbeitnehmer	26	Among which: Wage and salary earner
<i>Kennziffern</i>		<i>Ratios and index numbers</i>
In % des Produktionswertes		As percentage of output
Vorleistungen (Vorleistungsquote)	27	Intermediate consumption
Bruttoanlageinvestitionen	28	Gross fixed capital formation
In % der Bruttowertschöpfung		As percentage of gross value added
Abschreibungen	29	Consumption of fixed capital
Nettowertschöpfung	30	Net value added
In % der Nettowertschöpfung		As percentage of net value added
Einkommen aus unselbständiger Arbeit (Lohnquote)	31	Compensation of employees

noch: Liste der nachgewiesenen Merkmale

Deutsch	Lfd. Nr.	Englisch
	Line No.	
noch: Kennziffern		add. ro: Rations and index numbers
In % des Kapitalstocks		As percentage of gross stock of fixed assets (Annual average at 1991 constant prices)
Bruttoanlageinvestitionen		Gross fixed capital formation
(in Preisen von 1991)	32	
Ausrüstungen	33	Machinery and equipment
Bauten	34	Buildings and other construction
Kapitalkoeffizient (Verhältnis Kapitalstock zu Bruttowertschöpfung in Preisen von 1991)	35	Capital-output ratio (gross stock of fixed assets - Annual average - per gross value added at 1991 constant prices)
Kapitalstock (Kapitalintensität)	36	Gross stock of fixed assets - annual average at 1991, constant prices - (capital-labour-ratio)
Angaben je Erwerbstätigen (1 000 DM)		Per person engaged (thousands DM)
Bruttoanlageinvestitionen		Gross value added
in jeweiligen Preisen	37	At current prices
in Preisen von 1991	38	At 1991 constant prices
Angaben je beschäftigten Arbeitnehmer (1000 DM)		Per wage and salary (thousands DM)
Einkommen aus unselbständiger Arbeit (Lohnkosten)		Compensation of employees
Bruttolohn- und -gehaltsumme (monatlich)	40	Gross wages and salaries (monthly)
1970 = 100		Indices 1970 = 100
Arbeitsproduktivität		Labour productivity (Gross value added at 1991 constant prices per person engaged)
(Bruttowertschöpfung in Preisen von 1991 je Erwerbstätigen)	41	
Lohnstückkosten	42	Unit labour cost (compensation of employees per unit of gross value added)
Kapitalproduktivität		Capital productivity (gross value added per unit of fixed assets, annual average at 1991 constant prices)
(Bruttowertschöpfung in Preisen von 1991 zu Kapitalstock)	43	
Anteil an der Summe aller Wirtschaftsbereiche (in %)		Percentage of total (all sectors = 100)
Produktionswert	44	Output
Bruttowertschöpfung	45	Gross value added
Nettowertschöpfung	46	Net value added
Entstandene Bruttoeinkommen aus unselbständiger Arbeit		Net value added by compensation
Unternehmertätigkeit und Vermögen	48	Compensation of employees Property and entrepreneurial income
Bruttoanlageinvestitionen	49	Gross fixed capital formation
Ausrüstungen	50	Machinery and equipment
Bauten	51	Buildings and other construction

noch: Liste der nachgewiesenen Merkmale

Deutsch	Lfd. Nr. Line No.	Englisch
<p><i>noch: Anteil an der Summe der Wirtschaftsbereiche (in %)</i></p> <p>Bruttoanlagevermögen in Preisen von 1991 am Jahresanfang</p> <p>Ausrüstungen</p> <p>Bauten</p> <p>Erwerbstätige im Inland</p>	<p></p> <p>53</p> <p>54</p> <p>55</p>	<p><i>add. to: Percentage of total (all sectors = 100)</i></p> <p>Gross stock of fixed capital at 1991 constant prices (opening stock)</p> <p>Machinery and equipment</p> <p>Buildings and other construction</p> <p>Persons engaged</p>

Gliederung der Wirtschaftsbereiche in den Volkswirtschaftlichen Gesamtrechnungen

Bereich	Systematik der Wirtschaftszweige Ausgabe 1979 1)2)		SYPRO 3)
	Bezeichnung	Nummer	
Unternehmen	Land- und Forstwirtschaft, Fischerei; Produzierendes Gewerbe; Handel; Verkehr- und Nachrichtenübermittlung; Kreditinstitute und Versicherungsgewerbe, soweit von Unternehmen und Freien Berufen erbracht; Organisationen ohne Erwerbszweck, für Unternehmen tätig; Bundesmonopolverwaltung für Brannt- wein; Bundesanstalt für landwirtschaft- liche Marktordnung	0 - 7, 83, ex 9.0 39, ex 9.7 11	
Land- und Forstwirtschaft, Fischerei	Land- und Forstwirtschaft, Fischerei	0	
Landwirtschaft	Landwirtschaft	01	
Gewerbliche Gärtnerei und Tierhaltung, Forstwirtschaft, Fischerei	Gewerbliche Gärtnerei, gewerbliche Tierhaltung, -zucht und -pflege; Forstwirtschaft; Fischerei, Fischzucht	03 - 07	
Produzierendes Gewerbe 4)	Produzierendes Gewerbe; Bundesmonopolverwaltung für Branntwein	1 - 3 ex 9.0 39	10 - 77
Energie- und Wasserversor- gung, Bergbau	Energie- Wasserversorgung, Bergbau	1	10, 21
Elektrizitäts-, Gas, Fern- wärme- und Wasserversorgung	Elektrizitäts-, Gas-, Fernwärme- und Wasserversorgung	10	10
Elektrizität- und Fern- wärmeversorgung, usw.	Elektrizitäts-, Gas-, und Fernwärme- versorgung (ohne ausgeprägten Schwer- punkt); Elektrizitätsversorgung; Fern- wärmeversorgung	100 - 101, 105	1010 1050 - 1060
Gasversorgung	Gasversorgung	103	1030
Wasserversorgung	Wasserversorgung	107	1070
Bergbau	Bergbau	11	21
Kohlenbergbau	Steinkohlenbergbau und -briketther- stellung, Kokerei; Braunkohlenbergbau und -brikettherstellung	110 - 111	2111 - 2114
Übriger Bergbau	Erzbergbau, Gewinnung von spalt- und brutstoffhaltigen Erzen: Kali- und Stein- salzbergbau, Salinen; Gewinnung von Erdöl, Erdgas; Sonstiger Bergbau, Torfgewinnung	113 - 118	2130 - 2180
Verarbeitendes Gewerbe 4)	Verarbeitendes Gewerbe; Bundes- monopolverwaltung für Branntwein	2 ex 9.0 39	22 - 69

Fußnoten siehe letzte Seite dieser Übersicht.

Übersicht 1: Gliederung der Wirtschaftsbereiche in den Volkswirtschaftlichen Gesamtrechnungen

Bereich	Systematik der Wirtschaftszweige Ausgabe 1979 1)2)		SYPRO 3)
	Bezeichnung	Nummer	
Chemische Industrie, Herstellung und Verarbeitung von Spalt- und Brutstoffen	Chemische Industrie; Herstellung und Verarbeitung von Spalt- und Brutstoffen	200 - 201	24, 40
Mineralölverarbeitung	Mineralölverarbeitung	205	22
Herstellung von Kunststoffwaren	Herstellung von Kunststoffwaren	210	58
Gummiverarbeitung	Herstellung von Gummiwaren; Runderneuerung und Reparatur von Bereifungen	213 - 216	59
Gewinnung und Verarbeitung von Steinen und Erden	Gewinnung von Steinen und Erden; Verarbeitung von Steinen und Erden (ohne Grobkeramik, Herstellung von Schleifmitteln; Grobkeramik	221 - 223, 226	25
Feinkeramik	Feinkeramik	224	51
Herstellung und Verarbeitung von Glas	Herstellung und Verarbeitung von Glas	227	52
Eisenschaffende Industrie	Eisenschaffende Industrie	230 - 232	27
NE-Metallerzeugung, NE-Metallhalbzeugwerke	NE-Metallerzeugung, NE-Metallhalbzeugwerke	233	28
Gießerei	Eisen-, Stahl- und Tempergießerei; NE-Metallgießerei	234 - 236	29
Ziehereien, Kaltwalzwerke, Stahlverformung usw.	Ziehereien, Kaltwalzwerke; Stahlverformung, Oberflächenveredlung, Härtung; Mechanik, a.n.g.	237 - 239	30
Stahl- und Leichtmetallbau, Schienenfahrzeugbau	Herstellung von Stahl- und Leichtmetallkonstruktionen, Weichenbau; Kessel- und Behälterbau; Schienenfahrzeugbau	240 - 241, 247	31
Maschinenbau	Maschinenbau	242	32
Herstellung von Büromaschinen, ADV-Geräten und -Einrichtungen	Herstellung von Büromaschinen, Datenverarbeitungsgeräten und -einrichtungen	243	50
Straßenfahrzeugbau, Reparatur von Kraftfahrzeugen	Herstellung von Kraftwagen und deren Teilen; Straßenfahrzeugbau (ohne Herstellung von Kraftwagen); Reparatur von Kraftfahrzeugen, Fahrrädern; Lackierung von Straßenfahrzeugen	244 - 245, 249 1	33
Schiffbau	Schiffbau	246	34

Fußnoten siehe letzte Seite dieser Übersicht.

Übersicht 1: Gliederung der Wirtschaftsbereiche in den Volkswirtschaftlichen Gesamtrechnungen

Bereich	Systematik der Wirtschaftszweige Ausgabe 1979 1)2)		SYPRO 3)
	Bezeichnung	Nummer	
Luft- und Raumfahrzeugbau	Luft- und Raumfahrzeugbau	248	35
Elektrotechnik, Reparatur von Haushaltsgeräten	Elektrotechnik; Reparatur von elektrischen Geräten für den Haushalt	250, 259 1	36
Feinmechanik, Optik, Herstellung von Uhren	Feinmechanik, Optik; Herstellung von Uhren	252 - 254	37
Herstellung von Eisen-Blech- und Metallwaren	Herstellung von Eisen- Blech- und Metallwaren	256	38
Herstellung von Musikinstrumenten, Spielwaren, Füllhaltern usw.	Herstellung von Füllhaltern u.ä., Stempeln; Verarbeitung von natürlichen Schnitz- und Formstoffen; Foto- und Filmfabrikation; Herstellung von Musikinstrumenten, Spielwaren, Sportgeräten, Schmuck u.ä.	257 - 258	39
Holzbearbeitung	Holzbearbeitung	260	53
Holzverarbeitung	Holzverarbeitung	261	54
Zellstoff-, Holzschliff-, Papier- und Pappeherzeugung	Zellstoff-, Holzschliff-, Papier- und Pappeherzeugung	264	55
Papier- und Pappeverarbeitung	Papier- und Pappeverarbeitung	265	56
Druckerei, Verfielfältigung	Druckerei, Verfielfältigung	268	57
Ledergewerbe	Lederherzeugung; Lederverarbeitung (ohne Herstellung von Schuhen); Herstellung von Schuhen	270 - 272	61 - 62
Textilgewerbe	Textilgewerbe	275	63
Bekleidungsgewerbe	Bekleidungsgewerbe	276	64
Ernährungsgewerbe (ohne Getränkeherstellung)	Mahl- und Schälmlühlen; Herstellung von Stärke, Stärkeerzeugnissen; Herstellung von Teigwaren; Herstellung von Backwaren; Zuckerindustrie; Obst- und Gemüseverarbeitung; Herstellung von Süßwaren (ohne Dauerbackwaren); Milchverwertung; Herstellung von Speiseöl, Margarine u.ä. Nahrungsfetten; Schlachthäuser (ohne kommunale Schlachthöfe), Fleischverarbeitung; Fischverarbeitung; Sonstiges Ernährungsgewerbe (ohne Herstellung von Futtermitteln); Herstellung von Futtermitteln	28/29 (ohne 293 - 295, 299)	68 (ohne 6871 - 6879)

Fußnoten siehe letzte Seite dieser Übersicht.

Übersicht 1: Gliederung der Wirtschaftsbereiche in den Volkswirtschaftlichen Gesamtrechnungen

Bereich	Systematik der Wirtschaftszweige Ausgabe 1979 1)2)		SYPRO 3)
	Bezeichnung	Nummer	
Getränkeherstellung	Brauerei, Mälzerei, Alkoholbrennerei, Herstellung von Spirituosen; Weinherstellung und -verarbeitung; Mineralbrunnen, Herstellung von Mineralwasser, Limonaden; Bundesmonopolverwaltung für Branntwein	293 - 395, ex 9.0 39	6871 - 6879
Tabakverarbeitung	Tabakverarbeitung	299	69
Baugewerbe	Baugewerbe	3	72 - 77
Bauhauptgewerbe	Bauhauptgewerbe	30	72 - 75
Ausbaugewerbe	Ausbaugewerbe	31	76 - 77
Handel und Verkehr	Handel; Verkehr und Nachrichtenübermittlung (einschl. Postgiro- und Postsparkassenämter); Erdölbevorratungsverband; Notgemeinschaft Deutscher Kohlenbergbau; Bundesanstalt für landwirtschaftliche Marktordnung	4, 5, 607, ex 834 10, ex 9.7 11	
Handel	Handel; Erdölbevorratungsverband; Notgemeinschaft Deutscher Kohlenbergbau; Bundesanstalt für landwirtschaftliche Marktordnung	4, ex 834 10, ex 9.7 11	
Großhandel, Handelsvermittlung	Großhandel; Handelsvermittlung; Erdölbevorratungsverband; Notgemeinschaft Deutscher Kohlenbergbau; Bundesanstalt für landwirtschaftliche Marktordnung	40/41 - 42, ex 834 10, ex 9.7 11	
Einzelhandel	Einzelhandel	43	
Verkehr; Nachrichtenübermittlung	Verkehr und Nachrichtenübermittlung (bis 1989 einschl. Postgiro- und Postsparkassenämter)	5, 607	
Eisenbahnen	Eisenbahnen	511	
Schifffahrt, Wasserstraßen, Häfen	Binnenschifffahrt, -wasserstraßen, -häfen; See- und Küstenschifffahrt, Seehäfen	513 - 514	
Deutsche Bundespost	Deutsche Bundespost (bis 1989 einschl. Postgiro- und Postsparkassenämter)	517, 607	
Übriger Verkehr	Straßenverkehr, Parkplätze und -häuser; Luftfahrt, Flugplätze; Transport in Rohrleitungen; Spedition, Lagerei, Verkehrsvermittlung	512, 515 - 516, 55	

Fußnoten siehe letzte Seite dieser Übersicht.

Übersicht 1: Gliederung der Wirtschaftsbereiche in den Volkswirtschaftlichen Gesamtrechnungen

Bereich	Systematik der Wirtschaftszweige Ausgabe 1979 ¹⁾²⁾		SYPRO ³⁾
	Bezeichnung	Nummer	
Dienstleistungsunternehmen	Kreditinstitute und Versicherungsgewerbe (bis 1989 ohne Postgiro- und Postsparkassenämter); Dienstleistungen, soweit von Unternehmen und Freien Berufen erbracht; Organisationen ohne Erwerbszweck, für Unternehmen tätig (ohne Erdölbevorratungsverband, Notgemeinschaft Deutscher Kohlenbergbau)	6 - 7 83 (ohne ex 834 10)	
Kreditinstitute, Versicherungsunternehmen	Kreditinstitute (bis 1989 ohne Postgiro- und Postsparkassenämter); Versicherungsgewerbe	60 - 61	
Kreditinstitute	Kreditinstitute (bis 1989 ohne Postgiro- und Postsparkassenämter)	60	
Versicherungsunternehmen	Versicherungsgewerbe	61	
Wohnungsvermietung	Wohnungsvermietung	ex 794 11	
Sonstige Dienstleistungsunternehmen	Mit dem Kredit- und Versicherungsgewerbe verbundene Tätigkeiten; Dienstleistungen, soweit von Unternehmen und Freien Berufen erbracht (ohne Wohnungsvermietung); Organisationen ohne Erwerbszweck, für Unternehmen tätig (ohne Erdölbevorratungsverband, Notgemeinschaft Deutscher Kohlenbergbau)	65, 7 (ohne ex 794 11, 83 (ohne ex 834 10)	
Gastgewerbe, Heime	Gastgewerbe; Heime (ohne Fremden-Erholungs- und Ferienheime)	71 - 72	
Bildung, Wissenschaft, Kultur usw., Verlagsgewerbe	Bildung, Wissenschaft, Kultur, Sport, Unterhaltung; Verlagsgewerbe	75 - 76	
Gesundheits- und Veterinärwesen	Gesundheits- und Veterinärwesen	77	
Übrige Dienstleistungsunternehmen	Mit dem Kredit- und Versicherungsgewerbe verbundene Tätigkeiten; Wäschereim Körperpflege, Fotoateliers u.a. persönliche Dienstleistungen; Gebäudereinigung; Abfallbeseitigung u.a. hygienische Einrichtungen; Rechtsberatung, Steuerberatung, Wirtschaftsprüfung und -beratung, technische Beratung und Planung, Werbung, Dienstleistungen a.n.g. (ohne Wohnungsvermietung); Organisationen ohne Erwerbszweck, für Unternehmen tätig (ohne Erdölbevorratungsverband, Notverband Deutscher Kohlenbergbau)	65, 73 - 74, 78 - 79 (ohne ex 794 11), 83 (ohne ex 834 10)	

Fußnoten siehe letzte Seite dieser Übersicht.

Übersicht 1: Gliederung der Wirtschaftsbereiche in den Volkswirtschaftlichen Gesamtrechnungen

Bereich	Systematik der Wirtschaftszweige Ausgabe 1979 1)2)		SYPRO 3)
	Bezeichnung	Nummer	
Staat 5)	Gebietskörperschaften und Sozialversicherung (ohne Vertretung fremder Staaten, Stationierungstreitkräfte, Inter- und supranationale Organisationen mit Behördencharakter; Bundesmonopolverwaltung für Branntwein, Bundesanstalt für landwirtschaftliche Marktordnung) 5)	90(ohne ex 9.0 39, ex 9.7 11, 99)	
Gebietskörperschaften	Gebietskörperschaften (ohne Bundesmonopolverwaltung für Branntwein, Bundesanstalt für landwirtschaftliche Marktordnung) 5)	9 (ohne ex 9.0 39, ex 9.7 11)	
Sozialversicherung	Sozialversicherung, Arbeitsförderung	98	
Private Haushalte und private Organisationen ohne Erwerbszweck	private Haushalte; Organisationen ohne Erwerbszweck, nicht für Unternehmen tätig	81, 85	
Private Haushalte	Private Haushalte	85	
Private Organisationen ohne Erwerbszweck	Organisationen ohne Erwerbszweck, nicht für Unternehmen tätig	81	

1) Fassung für Volkswirtschaftliche Gesamtrechnungen, Juni 1985.

2) Der Bereich "Landwirtschaft" umfaßt auch die landwirtschaftlichen Tätigkeiten in Einheiten, die nach dem Schwerpunkt ihrer wirtschaftlichen Tätigkeit anderen Bereichen zugeordnet sind, sowie die landwirtschaftliche Produktion in Hausgärten. Der den Dienstleistungsunternehmen zugeordnete Bereich "Wohnungsvermietung" umfaßt außer der gewerblichen wohnungsvermietung (Vermietung von eigenen Wohnungen - ez WZ 794 11) die gewerbliche Wohnungsvermietung von Einheiten, die nach dem Schwerpunkt ihrer wirtschaftlichen Tätigkeit anderen Bereichen zugeordnet sind, sowie die nichtgewerbliche Wohnungsvermietung einschließlich der Nutzung von Eigentümerwohnungen.

3) Systematik der Wirtschaftszweige, Ausgabe 1979, Fassung für die Statistik im Produzierenden Gewerbe (SYPRO).

4) "Reparatur von Gebrauchsgütern (ohne elektrische Geräte für den Haushalt)" - SYPRO 65 = WZ 249 5, 259 (ohne 259 1), 269, 279 - wird nicht gesondert dargestellt. Die Werte sind in den Ausgaben für diejenigen Wirtschaftsbereiche enthalten, die diese Güter herstellen.

5) Ohne Unternehmen im Eigentum der Gebietskörperschaften.

Veröffentlichung von Ergebnissen der Volkswirtschaftlichen Gesamtrechnungen

Die Berechnung und Veröffentlichung von Ergebnissen der Volkswirtschaftlichen Gesamtrechnungen erfolgt - abhängig von der Verfügbarkeit der Ergebnisse wichtiger Basisstatistiken - in einem bestimmten Rhythmus, der sich von Jahr zu Jahr wiederholt.

Erste Jahresergebnisse für das gerade abgelaufene Jahr werden auf der Grundlage kurzfristiger Wirtschaftsstatistiken und noch in relativ grober Gliederung bereits zu Beginn des Jahres ermittelt und Mitte **J a n u a r** in der Fachserie 18 "Volkswirtschaftlichen Gesamtrechnungen", Reihe 1.1 "Konten und Standardtabellen, Erste Ergebnisse der Inlandsproduktsberechnung" und anschließend im Januar-Heft von "Wirtschaft und Statistik" veröffentlicht. Eine Überprüfung und ggf. Korrektur dieser ersten vorläufigen Ergebnisse erfolgt im **M ä r z** aufgrund des bis dahin verfügbaren statistischen Ausgangsmaterials. Dabei werden zahlreiche der im Januar noch erforderlichen Schätzungen für die letzten Jahresmonate durch fundiertere Angaben ersetzt. Die Veröffentlichung dieser Zahlen erfolgt in der ersten Märzhälfte in der Fachserie 18 "Volkswirtschaftliche Gesamtrechnungen", Reihe 3 "Vierteljahresergebnisse der Inlandsproduktsberechnung" und im März-Heft von "Wirtschaft und Statistik" sowie - ausführlicher - in dem im Mai erscheinenden Vorbericht Reihe 1.2 "Konten und Standardtabellen" der Fachserie 18. Der gleiche Berechnungsstand liegt auch den im Statistischen Jahrbuch (Erscheinungstermin im Spätsommer) enthaltenen Ergebnissen der Volkswirtschaftlichen Gesamtrechnungen zugrunde. Im

S e p t e m b e r werden alle Angaben für das Vorjahr anhand inzwischen vorliegender detaillierter statistischer Ergebnisse erneut geprüft, überarbeitet und vervollständigt. Die Ergebnisse dieser Berechnungen werden Anfang September in der Reihe 3 „Vierteljahresergebnisse der Inlandsproduktsberechnung“, im September-Heft von "Wirtschaft und Statistik" sowie ausführlich in dem im Oktober erscheinenden Hauptbericht, Reihe 1.3 "Konten- und Standardtabellen" der Fachserie 18 "Volkswirtschaftliche Gesamtrechnungen" dargestellt.

Bei den Berechnungsterminen im März und September werden regelmäßig auch die Ergebnisse für die beiden vorangegangenen Jahre aufgrund neuer Erkenntnisse aus Jahresstatistiken in die Überprüfung einbezogen und - soweit erforderlich - korrigiert.

Für eine Auswahl wichtiger Tatbestände der Volkswirtschaftlichen Gesamtrechnungen werden **Vierteljahresergebnisse** ermittelt. Die Angaben für das erste Quartal werden Anfang Juni, für das zweite Quartal Anfang September, für das dritte Quartal Anfang Dezember und für das vierte Quartal Mitte März des folgenden Jahres in Fachserie 18 "Volkswirtschaftliche Gesamtrechnungen", Reihe 3 "Vierteljahresergebnisse der Inlandsproduktsberechnung", im "Statistischen Wochendienst" sowie anschließend im Tabellenteil der darauffolgenden Hefte von "Wirtschaft und Statistik" veröffentlicht. Die Darstellung von **Halbjahresergebnissen** erfolgt nur noch im September-Heft von "Wirtschaft und Statistik".

Übersicht 1

Berechnungstermine in den Volkswirtschaftlichen Gesamtrechnungen

Nachweis	Rechenstand				
	Januar	März	Juni	September	Dezember
Erstmals nachgewiesene Ergebnisse für	Jahreswerte des Vorjahres a)	4. Vierteljahr des Vorjahres, 2. Halbjahr des Vorjahres	1. Vierteljahr des lfd. Jahres	2. Vierteljahr des lfd. Jahres, 1. Halbjahr des lfd. Jahres	3. Vierteljahr des lfd. Jahres
Neuberechnete und evtl. korrigierte Ergebnisse für	-	alle Jahres-, Halbjahres- und Vierteljahresergebnisse der letzten 3 Jahre	-	alle Jahres-, Halbjahres- und Vierteljahresergebnisse der letzten 3 Jahre	-

a) Aus dem Jahresergebnis (Rechenstand Januar) und den Vierteljahresergebnissen für das 1. - 3. Vierteljahr (Rechenstand Dezember des Vorjahres) darf nicht auf das 4. Vierteljahr geschlossen werden.

Die Ergebnisse für das erste Halbjahr werden außerdem in dem bereits erwähnten Aufsatz im September-Heft von "Wirtschaft und Statistik" ausführlicher kommentiert.

Die vorstehende Übersicht 1 zeigt, in welchen Monaten neue Ergebnisse für die gerade abge-

laufene Periode und für weiter zurückliegende Zeiträume berechnet werden.

In der Übersicht 2 wird dargestellt, wann in den verschiedenen Publikationen neueste Ergebnisse vorgelegt werden.

Übersicht 2

Termine der Veröffentlichung von Ergebnissen der Volkswirtschaftlichen Gesamtrechnungen in den verschiedenen Publikationen

Nachweis	Rechenstand				
	Januar	März	Juni	September	Dezember
Pressemitteilung	2. Woche im Januar	1. oder 2. Woche im März	1. oder 2. Woche im Juni	1. oder 2. Woche im September	1. oder 2. Woche im Dezember
Bildschirmtext Btx * 48484040	gleichzeitig mit der Pressemitteilung				
Statistischer Wochendienst 1)	-	ab Heft 10 oder 11	ab Heft 22 oder 23	ab Heft 35 oder 36	ab Heft 47, 48 oder 49
Wirtschaft und Statistik - Aufsatz - Monatszahlen	Heft 1 (Mitte Februar) Heft 1 - 2 a)	- Heft 3 - 5	- Heft 6 - 8	Heft 9 (Mitte Oktober) Heft 9 - 11	- Heft 12 - 2
Fachserie 18, Reihe 3	gleichzeitig mit bzw. unmittelbar nach der Pressemitteilung				
STATIS-BUND	Jahressegmente im Umfang der Reihe 1.1 (gleichzeitig mit der Pressemitteilung)	Vierteljahres- u. Jahreswerte der Reihe 3 bzw. 1.1 gleichzeitig mit Pressemitteilung, alle Segmente des Vorberichts ca. 20.4.	Vierteljahres- u. Jahreswerte der Reihe 3 bzw. 1.1 gleichzeitig mit Pressemitteilung, alle Segmente des Hauptberichts ca. 30.9.	Vierteljahres- segmente (gleichzeitig mit Pressemitteilung) alle anderen Segmente (ca. 20.10.)	Vierteljahres- segmente (gleichzeitig mit Pressemitteilung)
Jahrbuch	-	August	-	-	-

1) Die Heftnummern entsprechen etwa der laufenden Nummer der Woche im Kalenderjahr.
a) Aus dem Jahresergebnis (Rechenstand Januar) und den Vierteljahresergebnissen für das 1. -3. Vierteljahr (Rechenstand Dezember des Vorjahres) darf nicht auf das 4. Vierteljahr geschlossen werden.

- In größeren Abständen - etwa alle fünf Jahre - ist es unvermeidlich, **REVISIONEN** der Volkswirtschaftlichen Gesamtrechnungen für eine längere Reihe zurückliegender Jahre durchzuführen. Sie ermöglichen vor allem

 - den Einbau der Ergebnisse von Großzählungen, deren Ergebnisse nur in mehrjährigen Abständen und relativ spät zur Verfügung stehen, so daß sie in der laufenden Berechnung nicht berücksichtigt werden können,
- die methodische Weiterentwicklung der Konzepte und Definitionen, die Anpassung der Rechenmethoden, Systematiken u.ä. an - häufig rechtlich oder fiskalisch bedingte - Änderungen im statistischen Ausgangsmaterial und
 - den Übergang auf ein neues Preisbasisjahr für die Berechnungen in konstanten Preisen. Dabei wird davon ausgegangen, daß die reale Entwicklung am besten durch Ergebnisse wiedergegeben wird, die sich auf ein

zeitlich nicht allzuweit entferntes Preisbasisjahr beziehen.

der Fachserie 18 "Volkswirtschaftliche Gesamtrechnungen" veröffentlicht worden.

Die letzte Revision hat im Jahr 1991 stattgefunden. Sie umfaßt für die Angaben in jeweiligen Preisen den Zeitraum ab 1971, für die Angaben in konstanten Preisen den Zeitraum ab 1950. Ihre Ergebnisse sind in der Reihe S. 15 "Revidierte Ergebnisse 1960 bis 1990"

In welchen Publikationen die zur Zeit gültigen Ergebnisse der Volkswirtschaftlichen Gesamtrechnungen, auch für länger zurückliegende Jahre, nachgewiesen werden, kann dem Fundstellennachweis in Übersicht 3 entnommen werden.

Übersicht 3

Fundstellen für die zur Zeit gültigen Ergebnisse der Volkswirtschaftlichen Gesamtrechnungen

Sie suchen	für die Jahre	1950 bis 1987	ab 1988	Aktueller Nachweis			Rechenstand
Jahres- ergebnisse	FS 18, S. 15 (bis 1960 ohne Saarland und Berlin)	FS 18, R 1	abgelaufenes Jahr	Januar Februar März April Mai September Oktober	FS 18, R 1.1 und WoDi Heft 2 oder 3 WiSta Heft 1 FS 18, R 3 WiSta Heft 3 FS 18, R 1.2 FS 18, R 3 FS 18, R 1.3 und WiSta Heft 9	Januar Januar März März März September September	
Halbjahres- ergebnisse	Arbeitsunterlage ¹⁾		Halbjahre des abgelaufenen Jahres und 1. Halbjahr des laufenden Jahres	Oktober	WiSta Heft 9	September	
Vierteljahres- ergebnisse	FS 18, S. 15 (ab 1968)	FS 18, R 3	bis 4. Vj des abgelaufenen Jahres bis 1. Vj des lfd. Jahres bis 2. Vj des lfd. Jahres bis 3. Vj des lfd. Jahres	März April Mai Juni September Oktober Dezember	FS 18, R 3 WiSta Heft 3 FS 18, R 1.2 FS 18, R 3 FS 18, R 3 FS 18, R 1.3 und WiSta Heft 9 FS 18, R 3	März März März Juni September September Dezember	

1) Diese Arbeitsunterlage kann beim Statistischen Bundesamt, Gruppe III A (Tel.: 0611 - 752997) angefordert werden.

Abkürzungen:

FS 18, R 1.1 : Fachserie 18, Volkswirtschaftliche Gesamtrechnungen, Reihe 1.1, Erste Ergebnisse der Inlandsproduktsberechnung
 FS 18, R 1.2 : Fachserie 18, Volkswirtschaftliche Gesamtrechnungen, Reihe 1.2, Vorbericht
 FS 18, R 1.3 : Fachserie 18, Volkswirtschaftliche Gesamtrechnungen, Reihe 1.3, Hauptbericht
 FS 18, R 3 : Fachserie 18, Volkswirtschaftliche Gesamtrechnungen, Reihe 3, Vierteljahresergebnisse der Inlandsproduktsberechnung
 FS 18, S. 15 : Fachserie 18, Volkswirtschaftliche Gesamtrechnungen, Reihe S. 15, Revidierte Ergebnisse 1950 - 1990
 WiSta : Wirtschaft und Statistik
 WoDi : Statistischer Wochendienst
 Vj : Vierteljahr

Übersicht 4 stellt die Veröffentlichungsreihen der Volkswirtschaftlichen Gesamtrechnungen zusammen.

Die Ergebnisse in den Heften S. 2 bis S. 11 sind durch die letzte Revision überholt.

Übersicht 4

Fachserie 18: Volkswirtschaftliche Gesamtrechnungen Veröffentlichungsreihen

Kenn- ziffer	Reihe bzw. Heft	Titel	Regio- nale Glie- derung	Erschei- nungsfolge (letzte Ausgabe)	Preis DM
2180110	Reihe 1	Konten und Standardtabellen			
2180120	Reihe 1.1	Erste Ergebnisse der Inlandsproduktsberechnung	—	j (94)	11,00
2180130	Reihe 1.2	Vorbericht	—	j (94)	25,70
	Reihe 1.3	Hauptbericht	—	j (94)	29,50
2180200	Reihe 2	Input-Output-Tabellen	—	unr (90)	28,90
2180300	Reihe 3	Vierteljahresergebnisse der Inlandsproduktsberechnung	—	vj (95)	11,00
	Reihe S	Sonderbeiträge			
2189012	Reihe S.12	Ergebnisse der Input-Output-Rechnung 1970 bis 1986 ..	—	ein (86)	28,70
2189014	Reihe S.14	Erste Ergebnisse der Revision 1960 bis 1990	—	ein (90)	19,80
2189015	Reihe S.15	Revidierte Ergebnisse 1950 bis 1990	—	ein (90)	29,30
2189016	Reihe S.16	Der Staat in den Volkswirtschaftlichen Gesamtrechnun- gen 1950 bis 1990	—	ein (90)	22,80
2189018	Reihe S.18	Ergebnisse für die Wirtschaftsbereiche (Branchenblätter) 1960 bis 1991	—	ein (91)	30,50

Die in Spalte "Erscheinungsfolge" aufgeführten Abkürzungen bedeuten:

m = monatlich, vj = vierteljährlich, hj = halbjährlich, j = jährlich, unr = unregelmäßig, ein = einmalig,
E = Eilbericht, V = Vorbericht.

Bestellen können Sie diese Veröffentlichungen über den Buchhandel oder direkt durch den

Verlag:

Metzler-Poeschel Stuttgart

Verlagsauslieferung:

Hermann Leins GmbH & Co. KG
Postfach 11 52

72 125 Kusterdingen

Telefon: 0 70 71 / 93 53 50

Telex: 7 262 891 mepo d

Telefax: 0 70 71 / 3 36 53

Bei Bestellungen bitten wir, nicht nur den Titel mit der Kennziffer, sondern auch Erscheinungsfolge bzw. Berichtszeit und - soweit bekannt - Ihre Kundennummer anzugeben.

**Wichtige Aufsätze in "Wirtschaft und Statistik" auf dem Gebiet der
Volkswirtschaftlichen Gesamtrechnungen**

Bartels, H., Das Kontensystem für die Volkswirtschaftlichen Gesamtrechnungen der Bundesrepublik Deutschland, Erster Teil: Das angestrebte Kontensystem, Heft 6/1960, S. 317-344:

Eingehende Beschreibung der 1960 im Rahmen der Volkswirtschaftlichen Gesamtrechnungen angestrebten kontenmäßigen Darstellung.

Bartels, H., Raabe, K.-H., Schöry, O. und Mitarbeiter, Das Kontensystem für die Volkswirtschaftlichen Gesamtrechnungen der Bundesrepublik Deutschland, Zweiter Teil: Das ausgefüllte vereinfachte Kontensystem, Heft 10/1960, S. 571-581:

Beschreibung des in den sechziger Jahren verwendeten vereinfachten Kontensystems.

Bartels, H., Sievers, I., Der Staat als Teil der Volkswirtschaft 1950 bis 1959, Heft 3/1961, S. 133-157:

Eingehende Beschreibung der Teilnahme des Staates am Wirtschaftsablauf, insbesondere des Staates als Produzent, Verbraucher und Investor, der Umverteilung von Einkommen und Vermögen über den Staat sowie der wirtschaftlichen Beziehungen des Staates zu den anderen Sektoren und zur übrigen Welt.

Bartels, H., Preisindices in der Sozialproduktsberechnung, Heft 1/1963, S. 15-18:

Aussagewert, Berechnungsgrundlagen und -methoden der Preisindices in der Entstehungs- und Verwendungsrechnung des Sozialprodukts.

Hamer, G., Müller-Nagell, H., Der Private Verbrauch nach Verwendungszwecken und Lieferbereichen, Heft 12/1963, S. 714-728:

Berechnungsgrundlagen und -methoden des Privaten Verbrauchs in der Gliederung nach Lieferbereichen und Verwendungszwecken.

Hamer, G., Richter, H.-W., Einkommen aus unelbständiger Arbeit und Einkommen aus Unternehmertätigkeit und Vermögen nach Wirtschaftsbereichen, Heft 9/1966, S. 537-553:

Berechnungsgrundlagen und -methoden der Einkommen aus unelbständiger Arbeit, insbesondere in der Gliederung nach Wirtschaftsbereichen.

Hamer, G., Die Behandlung der Umsatz (Mehrwert-)steuer in den Volkswirtschaftlichen Gesamtrechnungen, Heft 9/1968, S. 439-443:

Darlegung der verschiedenen Möglichkeiten der Behandlung der Mehrwertsteuer in den Volkswirtschaftlichen Gesamtrechnungen.

Hamer, G., Revidierte Konten der Volkswirtschaftlichen Gesamtrechnungen, Heft 6/1970, S. 281-288:

Erläuterung der erweiterten Sektorengliederung, des neu eingeführten Güterkontos und des einheitlichen Rahmenschemas der Kontenpositionen.

Hipler, H., Die Versicherungsunternehmen in den Volkswirtschaftlichen Gesamtrechnungen, Heft 7/1970, S. 331-337:

Behandlung der Beitragseinnahmen und Leistungen der Versicherungsunternehmen, Berechnungsunterlagen und -methoden für die Aufstellung der Konten des Sektors Versicherungsunternehmen.

Lützel, H., Das reproduzierbare Anlagevermögen in Preisen von 1962, Heft 10/1971, S. 593-604 und S. 607 * ff.:

Erläuterung der Begriffe sowie der Berechnungsgrundlagen und -methoden, Darstellung der Ergebnisse ab 1950.

Dorow, F., Zur Behandlung der unterstellten Bankgebühr in den Volkswirtschaftlichen Gesamtrechnungen, Heft 7/1972, S. 377-382:

Darlegung der unterschiedlichen Behandlung der unterstellten Bankgebühr in den Volkswirtschaftlichen Gesamtrechnungen der Bundesrepublik Deutschland und in den internationalen Systemen der Volkswirtschaftlichen Gesamtrechnungen.

Lützel, H., Das reproduzierbare Sachvermögen zu Anschaffungs- und zu Wiederbeschaffungspreisen, Heft 11/1972, S. 611-624 und S. 689 * ff.:

Erläuterung der Begriffe und Berechnungsmethoden, Darstellung der Ergebnisse ab 1950.

Dorow, F., Vermögenseinkommen und Unternehmensgewinne 1960 bis 1972, Heft 4/1974, S. 246-259 und S. 56 *:

Erläuterung der Begriffe und Berechnungsmethoden, Darstellung der Ergebnisse ab 1960.

Hamer, G., Volkswirtschaftliche Gesamtrechnungen und Messung der Lebensqualität, Heft 8/1974, Sonderdruck (Beilage):

Darlegung der Ansatzpunkte zur Messung der Lebensqualität in den Volkswirtschaftlichen Gesamtrechnungen, Anregungen für ihre Weiterentwicklung.

Hartmann, N., Private Organisationen ohne Erwerbscharakter als Teil des Haushaltssektors in den Volkswirtschaftlichen Gesamtrechnungen, Heft 10/1976, S. 638-643:

Beschreibung der Methoden und Darstellung der Ergebnisse der Berechnung der Verteilung, Umverteilung und Verwendung der Einkommen der privaten Organisationen ohne Erwerbscharakter in ausgewählten Jahren.

Hamer, G., und Mitarbeiter, Revision der Volkswirtschaftlichen Gesamtrechnungen 1960 bis 1976, Heft 4/1977, S. 215-239:

Erläuterung der im Rahmen der Revision 1977 vorgenommenen Änderungen in den Konzepten und Definitionen und der Auswirkungen der Revision auf die Ergebnisse ab 1960.

Richter, H.-W., Hartmann, N., Nachweis der Verteilung und Verwendung der Einkommen nach Haushaltsgruppen in den Volkswirtschaftlichen Gesamtrechnungen 1962 bis 1975, Heft 6/1977, S. 353-373 und S. 420 * ff:

Beschreibung der Methoden und Berechnungsgrundlagen sowie Darstellung der Ergebnisse der Berechnung der Einkommensverteilung und -verwendung nach Haushaltsgruppen.

Kupka, G., Methoden der Berechnung der Anlageinvestitionen in den Volkswirtschaftlichen Gesamtrechnungen, Heft 12/1977, S. 757-763:

Beschreibung der Grundlagen und Methoden für die Berechnung der Anlageinvestitionen.

Hamer, G., Engelmann, M. und Mitarbeiter, Vierteljahresergebnisse der Sozialproduktsberechnung ab 1968, Heft 1/1978, S. 15-26 und S. 74 * ff.:

Beschreibung der Berechnungsgrundlagen und -methoden, Darstellung der Ergebnisse (Entstehung und Verwendung des Sozialprodukts).

Dorow, F., Hartmann, N., Einkommen aus Wohnungsvermietung 1960 bis 1977, Heft 5/1978, S. 314-318:

Erläuterung der begrifflichen Abgrenzungen, Beschreibung der Berechnungsmethoden und Darstellung der Ergebnisse der Berechnung der Einkommen aus Wohnungsvermietung.

Engelmann, M., Mohr, D., Anlageinvestitionen nach Wirtschaftsbereichen, Heft 12/1978, S. 755-771 und S. 873 * ff:

Beschreibung der Grundlagen und Methoden der Berechnung der Anlageinvestitionen nach Wirtschaftsbereichen, Darstellung der Ergebnisse ab 1960.

Stahmer, C., Reproduzierbares Anlagevermögen nach Wirtschaftsbereichen, Heft 6/1979, S. 411-425 und S. 441 * ff:

Erläuterung der Begriffe und Berechnungsmethoden, Darstellung der Ergebnisse ab 1960.

Engelmann, M. und Mitarbeiter, Ergebnisse der Volkswirtschaftlichen Gesamtrechnungen für Zwecke der sektoralen Strukturberichterstattung, Heft 10/1979, S. 715-732 und S. 719 * ff:

Beschreibung der Konzepte, Berechnungsgrundlagen und -methoden der für die Strukturberichterstattung bereitgestellten Ergebnisse der Volkswirtschaftlichen Gesamtrechnungen.

Kopsch, G., Ausgaben des Staates nach Aufgabebereichen in den Volkswirtschaftlichen Gesamtrechnungen, Heft 3/1980, S. 155-169 und S. 201 * ff:

Methodische Erläuterungen, Beschreibung der Berechnungsgrundlagen und -methoden, Darstellung der Ergebnisse.

Schoer, K., Vierteljahresergebnisse der Volkswirtschaftlichen Gesamtrechnungen über Erwerbstätige und Einkommen aus unselbständiger Arbeit, Heft 4/1981, S. 239-244:

Beschreibung der Berechnungsgrundlage und -methoden, Darstellung der Ergebnisse ab 1968.

Schüler, K., Einkommensverteilung und -verwendung nach Haushaltsgruppen. Ergebnisse der Volkswirtschaftlichen Gesamtrechnungen 1962 bis 1980, Heft 2/1982, S. 75-91 und S. 141 * ff:

Methodische Erläuterungen, Beschreibung der Berechnungsgrundlagen und -methoden, Darstellung der Ergebnisse.

Engelmann, M. und Mitarbeiter, Revision der Volkswirtschaftlichen Gesamtrechnungen 1960 bis 1981, Heft 8/1982, S. 551-572 und S. 563 * ff:

Erläuterung der im Rahmen der Revision 1982 vorgenommenen Änderungen in den Konzepten und Definitionen und der Auswirkung der Revision auf die Ergebnisse ab 1960.

Wollny, H., Schoer, K., Entwicklung der Erwerbstätigkeit 1970 bis 1981, Heft 11/1982, S. 769-781 und S. 735 * ff:

Beschreibung der Methoden und der Ergebnisse einer Revision der Erwerbstätigenzahlen.

Stahmer, C., Altersaufbau des Anlagevermögens nach Wirtschaftsbereichen, Heft 4/1983, S. 285-290 und S. 288 * ff:

Darstellung der Ergebnisse einer Berechnung der Altersstruktur des Anlagebestandes in ausgewählten Jahren nach Wirtschaftsbereichen (mit methodischen Hinweisen).

- Stahmer, C., Input-Output-Rechnung des Statistischen Bundesamtes, Heft 8/1983, S. 601-609: Überblick über den Stand der Input-Output-Rechnung mit einer Darstellung der Ergebnisse für 1978.
- Kopsch, G., Der Staat in den Volkswirtschaftlichen Gesamtrechnungen 1960 bis 1982, Heft 10/1983, S. 749-769:
Zur Entwicklung der Einnahmen und Ausgaben des Staates im gesamtwirtschaftlichen Zusammenhang.
- Schäfer, D., Schmidt, L., Abschreibungen nach verschiedenen Bewertungs- und Berechnungsmethoden, Heft 12/1983, S. 919-931 und S. 900 * ff:
Vergleichende Darstellung der Abschreibungen in den Handelsbilanzen, im Steuerrecht und in den Volkswirtschaftlichen Gesamtrechnungen.
- Kopsch, G., Staatsverbrauch nach dem Ausgaben- und Verbrauchskonzept, Heft 4/1984, S. 297-303:
Erörterungen von Möglichkeiten der Zuordnung der Staatsausgaben für den Kollektiv- und für den Individualverbrauch.
- Angermann, O., Stahmer, C., Berechnung von Kaufkraftparitäten im Rahmen der internationalen Organisationen, Heft 5/1984, S. 385-393:
Überblick über die Ziele, Methoden und Grundlagen der Berechnung von Kaufkraftparitäten, Beschreibung der Arbeiten der verschiedenen internationalen Organisationen auf diesem Gebiet.
- Schüler, K., Einkommensverteilung nach Haushaltsgruppen, Heft 7/1984, S. 561-575 und S. 271 * ff:
Weiterführung und Ergänzung der in Heft 2/1982 dargestellten Berechnungsmethoden und -ergebnisse.
- Stahmer, C., Hippmann, H. D., Input-Output-Tabellen der Energieströme 1980, Heft 8/1984, S. 655-677 und S. 319 * ff:
Darstellung des Aufkommens und der Verwendung der einzelnen Energieträger im Rahmen der Input-Output-Tabelle sowie Beispiele zur analytischen Auswertung.
- Münzenmaier, W., Räth, N., Sozialproduktsberechnungen für die Länder der Bundesrepublik Deutschland 1970 bis 1982, Heft 11/1984, S. 913-919 und S. 452 *:
Beschreibung der Organisation und der Probleme regionaler Volkswirtschaftlicher Gesamtrechnungen sowie Darstellung ausgewählter Ergebnisse der Volkswirtschaftlichen Gesamtrechnungen in regionaler Gliederung.
- Dorow, F., Kopsch, G., Stahmer, C., Lützel, H., Ansätze zur Weiterentwicklung der Volkswirtschaftlichen Gesamtrechnungen, Heft 2/1985, S. 95-109:
Überlegungen zum Stand der Arbeiten und zu den Plänen zur Weiterentwicklung der Volkswirtschaftlichen Gesamtrechnungen.
- Schäfer, D., Wert des Gebrauchsvermögens der privaten Haushalte, Heft 2/1985, S. 110-118 und S. 66 * f:
Erläuterung der Begriffe sowie der Berechnungsgrundlagen und -methoden, Darstellung der Ergebnisse ab 1970.
- Stahmer, C., Mayer, H., Input-Output-Rechnung in konstanten Preisen, Heft 4/1985, S. 270-281 und S. 152 * ff:
Erläuterung der Berechnungsgrundlagen und -methoden, Darstellung der Ergebnisse für das Jahr 1980.
- Lützel, H., Entwicklung des Sozialprodukts 1950 bis 1984, Heft 6/1985, S. 433-444 und S. 241 * ff:
Darstellung der wirtschaftlichen Entwicklung in den letzten 35 Jahren unter Einbeziehung neu berechneter Zahlen für die fünfziger Jahre; vergleichbare Ergebnisse für wichtige Aggregate der Volkswirtschaftlichen Gesamtrechnungen über den gesamten Zeitraum.
- Eichmann, W., Bruttoinlandsprodukt im internationalen Vergleich, Heft 7/1985, S. 519 ff:
Bedeutung der internationalen Vergleichbarkeit von volkswirtschaftlichen Gesamtgrößen, Probleme ihrer Messung und Bewertung, Darstellung wichtiger Ergebnisse.
- Lützel, H. und Mitarbeiter, Revision der Volkswirtschaftlichen Gesamtrechnungen 1960 bis 1984, Heft 8/1985, S. 603-617 und S. 333 * ff:
Erläuterung der wichtigsten Revisionsänderungen und ihrer Auswirkungen auf große Bereiche bzw. Aggregate, Darstellung der Unterschiede zu den bisher veröffentlichten Ergebnissen.
- Schäfer, D., Wittmann, P., Zur Abgrenzung und Erfassung der Schattenwirtschaft, Heft 8/1985, S. 618-623:
Überlegungen zur Bedeutung, Abgrenzung und Erfassung der Schattenwirtschaft.
- Becker, B., Schoer, K., Entwicklung der Erwerbstätigkeit 1979 bis zum ersten Halbjahr 1985, Heft 9/1985, S. 737 ff:
Ergebnisse einer Revision der Erwerbstätigenzahlen ab 1979.

Schäfer, D., Anlagevermögen für Umweltschutz, Heft 3/1986, S. 214-223 und S. 127 * f:

Überlegungen zur Ermittlung statistischer Daten über den Umweltschutz im Rahmen der Volkswirtschaftlichen Gesamtrechnungen, Darstellung von Ergebnissen der Berechnung von Investitionen und Anlagevermögen für Umweltschutz nach Umweltbereichen.

Schüler, K., Zur Neuberechnung der Nettoeinkommensarten in den Volkswirtschaftlichen Gesamtrechnungen, Heft 5/1986, S. 329-345:

Erörterung der Problematik der Zuordnung von Steuerbelastungen auf die Einkommensarten und die Ermittlung entsprechender Nettoeinkommen.

Hippmann, H.-D., Input-Output-Tabellen der Energieströme und Energiebilanzen, Heft 5/1986, S. 346-355 und S. 206 * ff:

Ableitung einer Energiebilanz (in Mengen- und in Wertseinheiten) aus der Input-Output-Tabelle der Energieströme 1980 mit Anwendungshinweisen.

Schmidt, L., Reproduzierbares Anlagevermögen in erweiterter Bereichsgliederung, Heft 7/1986, S. 499-509 und S. 288 * ff:

Statistische Grundlagen und Berechnungsmethoden der Anlagevermögensrechnung in erweiterter Bereichsgliederung, Darstellung wichtiger Ergebnisse.

Becker, B., Schoer, K., Grundzüge der Schätzung monatlicher Erwerbstätigenzahlen, Heft 8/1986, S. 588-593

Methodische Erläuterungen und Datenquellen zur Schätzung der monatlichen Erwerbstätigen- und Erwerbspersonenzahlen.

Schoer, K., Bruttolöhne und -gehälter 1975 bis 1985, Heft 11/1986, S. 861-871 und S. 454 * ff:

Erläuterung der Berechnungsgrundlagen und -methoden, Darstellung der Ergebnisse ab 1975.

Kopsch, G., Kreditinstitute in den Volkswirtschaftlichen Gesamtrechnungen, Heft 1/1987, S. 37-45:

Probleme der Definition und der Messung der Produktion der Kreditinstitute, Vorschläge zur Revision des derzeitigen Vorgehens in der internationalen Diskussion.

Lützel, H., Realeinkommen in den Volkswirtschaftlichen Gesamtrechnungen, Heft 2/1987, S. 115-122.

Zur Problematik der Ermittlung der realen Kaufkraftentwicklung und der Quantifizierung des Terms-of-Trade-Effekts.

Schüler, K., Demographischer Bezugsrahmen zur Einkommensverteilung nach Haushaltsgruppen in den Volkswirtschaftlichen Gesamtrechnungen, Heft 5/1987, S. 361-370 und S. 186 * ff:
Methodische Erläuterungen und Ergebnisse 1972 bis 1985.

Kopsch, G., Alternativen zum Nachweis der Kreditinstitute in den Volkswirtschaftlichen Gesamtrechnungen, Heft 7/1987, S. 519-526:

Zahlenmäßige Auswirkungen verschiedener Revisionsvorschläge (siehe Heft 1/1987) auf den Sektor Kreditinstitute und auf gesamtwirtschaftliche Aggregate.

Mayer, H., Reich, U.-P., Bruttodarstellung des Handels in der Input-Output-Rechnung, Heft 8/1987, S. 601-609 und S. 310 * ff:

Beschreibung der Konzepte und Berechnungsmethoden des Handels in der Input-Output-Rechnung, Darstellung der Distributionswege für Waren 1982.

Hartmann, N., Wohnungsvermietung nach Eigentümern in den Volkswirtschaftlichen Gesamtrechnungen, Heft 10/1987, S. 804-815:

Für die Jahre 1970 bis 1986 werden in der Gliederung nach Eigentümergruppen die Wohnungsinvestitionen und der damit in Verbindung stehende Grundstückserwerb sowie deren Finanzierung mit eigenen und fremden Mitteln dargestellt.

Dorow, F., Strukturberichterstattung und Volkswirtschaftliche Gesamtrechnungen, Heft 10/1987, S. 763-767:

Darstellung der Verbesserungen im sektoralen Nachweis einzelner Aggregate der Volkswirtschaftlichen Gesamtrechnungen in den letzten zehn Jahren und der zukünftigen Weiterentwicklung im Zusammenhang mit den neuen Datenanforderungen für Zwecke der Strukturberichterstattung.

Schäfer, D., Haushaltsproduktion in Gesamtwirtschaftlicher Betrachtung, Heft 5/1988, S. 309-318:

Darstellung der Aktivitäten privater Haushalte in den Volkswirtschaftlichen Gesamtrechnungen.

Schüler, K., Vermögenseinkommen nach Haushaltsgruppen 1972 bis 1987, Heft 12/1988, S. 881-891 und S. 432 * ff:

Methodische Grundlagen der Berechnung der Vermögenseinkommen in der Gliederung nach Haushaltsgruppen und Ergebnisse für die Jahre 1972 bis 1987.

Schmidt, L., Altersaufbau des Anlagevermögens 1970 bis 1989, Heft 4/1989, S. 211-214:

Berechnungsmethode und Darstellung der Entwicklung der Altersstruktur und des Durchschnittsalters des Anlagevermögens seit 1970 für ausgewählte Wirtschaftsbereiche.

Schüler, K. und Mitarbeiter, Verfügbares Einkommen nach Haushaltsgruppen in erweiterter Haushaltsgliederung 1972 bis 1988, Heft 3/1990, S. 182-194 und S. 126 * ff:

Methodologische Grundlagen der Berechnung der Einkommen und Ergebnisse je Haushalt, je Haushaltsmitglied und je Verbrauchereinheit für Privathaushalte in sozioökonomischer Gliederung, nach der Haushaltsgröße und nach dem Geschlecht der Bezugsperson.

Schoer, K., Hanefeld, U., Erwerbstätige 1970 bis 1989, Heft 4/1990, S. 245-257 und S. 168 * ff:

Beschreibung der Methoden und Ergebnisse einer Revision der Erwerbstätigenzahlen.

Essig, H., Finanzierungssalden für den öffentlichen Bereich in den Volkswirtschaftlichen Gesamtrechnungen und in der Finanzstatistik, Heft 6/1990, S. 383-388:

Methodischer Vergleich der Finanzierungssalden für den Staat in den Volkswirtschaftlichen Gesamtrechnungen und dem öffentlichen Gesamthaushalt in der Finanzstatistik.

Lützel, H. und Mitarbeiter, Revision der Volkswirtschaftlichen Gesamtrechnungen 1970 bis 1990, Heft 4/1991, S. 227-247 und S. 164 * ff:

Beschreibung der Revisionspunkte und der Auswirkungen auf die Ergebnisse.

Horstmann, H., Hein, R., Hoeppner, D., Sozialprodukt im Gebiet der ehemaligen DDR im 2. Halbjahr 1990, Heft 5/1991, S. 305-313:

Erste Ergebnisse der Volkswirtschaftlichen Gesamtrechnungen für die neuen Bundesländer, Beschreibung der Datenquellen und der Berechnungsmethoden.

Mayer, H., Auswirkungen der Entwicklung der Ölpreise auf Erzeuger- und Verbraucherpreise von 1978 bis 1990, Heft 8/1991, S. 514-521:

Beispiele zur analytischen Auswertung der direkten und indirekten Kosten- und Preiseffekte von Änderungen der Einfuhrpreise von Rohöl und Erdgas mit Hilfe des Input-Output-Preismodells.

Schüler, K., Spies, V., Einkommen aus Unternehmertätigkeit und Vermögen in den Volkswirtschaftlichen Gesamtrechnungen, Heft 10/1991, S. 653-666:

Erläuterungen zu den Berechnungen und revidierten Ergebnissen der Einkommen aus Unternehmertätigkeit und Vermögen sowie deren Komponenten am Beispiel der Ergebnisse für das Jahr 1988.

Strohm, W., Sozialprodukt in Deutschland im Jahr 1991, Heft 1/1992, S. 11-23:

Mit diesem Aufsatz werden erstmals Ergebnisse der Sozialproduktsberechnung für das vereinte Deutschland vorgelegt.

Hartmann, N., Berechnung der Wohnungsmieten in den Volkswirtschaftlichen Gesamtrechnungen, Heft 2/1992, S. 65-72:

Beschreibung der Grundlagen und Methoden zur Berechnung der tatsächlichen und unterstellten Wohnungsmieten (Produktionswert), der Vorleistungen und damit der Bruttowertschöpfung des Wirtschaftsbereiches Wohnungsvermietung sowie Darstellung einiger wichtiger Ergebnisse für die Jahre 1970 bis 1990.

Schmidt, L., Reproduzierbares Anlagevermögen 1950 bis 1992, Heft 2/1992, S. 115-124:

Erläuterungen zu ausgewählten revidierten Ergebnissen zum Anlagevermögen nach verschiedenen Preiskonzepten und zu Verhältniszahlen zwischen Bruttoinlandsprodukt bzw. Bruttowertschöpfung, Kapitalstock und Erwerbstätigen.

Spies, V. und Mitarbeiter, Verfügbares Einkommen nach Haushaltsgruppen 1972 bis 1991, Heft 7/1992, S. 418-430 und S. 441 * ff:

Erläuterungen zu den Berechnungen und den revidierten Ergebnissen des verfügbaren Einkommens sowie der Anzahl und Zusammensetzung der Privathaushalte nach sozioökonomischen Haushaltsgruppen.

Lützel, H. und Mitarbeiter in Berlin und Wiesbaden, Inlandsproduktsberechnung für die neuen Länder und Berlin-Ost, Heft 10/1992, S. 693 ff:

Überblick über Ergebnisse und Berechnungsmethoden der Volkswirtschaftlichen Gesamtrechnungen in den neuen Ländern und Berlin-Ost, erstmals mit Vierteljahresergebnissen der Inlandsproduktsberechnung in konstanten Preisen des Jahres 1991 sowie Bruttovolkseinkommen und verfügbarem Einkommen.

Hein, R., Hoeppner, D., Stapel, S. und Mitarbeiter, Sozialproduktsberechnungen für die ehemalige DDR. Methoden und Ergebnisse für 1989 und das erste Halbjahr 1990, Heft 7/1993, S. 466 ff:

Methodische Beschreibung der Berechnung der Entstehungs- und Verwendungsseite des Bruttoinlandsprodukts für die ehemalige DDR 1989 und im ersten Halbjahr 1990, erstmalige Veröffentlichung von methodisch zur Bundesstatistik vergleichbaren Daten in Mark der DDR.

Schäfer, D., Bolleyer, R., Gebrauchsvermögen privater Haushalte, Heft 8/1993, S. 527-537 und S. 539 * ff:

Erläuterungen zu den Berechnungen und den revidierten Ergebnissen zum Gebrauchsvermögen privater Haushalte im Rahmen der Volkswirtschaftlichen Gesamtrechnungen, Darstellung der Bestände und Käufe für die Jahre 1970 bis 1993.

Bleses, P., Stahmer, C., Input-Output-Tabellen 1990, Heft 5/1994, S. 329 ff

Der vorliegende Beitrag bietet neben einem Überblick über den gegenwärtigen Stand, einen Rückblick auf 30 Jahre Input-Output-Rechnung sowie Planung für die nächsten Jahre.

Schäfer, D., Schwarz, N., Haushaltsproduktion 1992, Heft 8/1994, S. 597 ff

Beschreibung der Konzepte, begrifflichen Abgrenzungen, Berechnungsmethoden sowie Darstellung der Ergebnisse der Berechnung des Wertes der Haushaltsproduktion im Rahmen eines Satellitensystems zu den Volkswirtschaftlichen Gesamtrechnungen.

Stache, D., Einnahmen und Ausgaben des Staates 1991 bis 1994, Heft 3/1995, S. 215 ff

Entwicklung der Einnahmen und Ausgaben des Staates insgesamt, der Teilsektoren Bund, Länder, Gemeinden und Sozialversicherung sowie der Sozialversicherungszweige 1991 bis 1994.

Fachserie 18. Volkswirtschaftliche Gesamtrechnungen

Reihe 1: Konten und Standardtabellen

Reihe 1.1: Erste Ergebnisse der Inlandsproduktsberechnung

In dieser Reihe werden erste vorläufige Ergebnisse der Inlandsproduktsberechnung für das abgelaufene Jahr veröffentlicht. Der Bericht erscheint *jährlich* Mitte Januar.

Reihe 1.2: Vorbericht

Jährlich im April veröffentlicht das Statistische Bundesamt eine umfassende Darstellung des wirtschaftlichen Geschehens, in Form eines geschlossenen Kontensystems und einer Reihe von Übersichts- und Standardtabellen, die das Kontensystem ergänzen. Die Tabellen zeigen u.a. die Entstehung und Verwendung des Inlandsprodukts, die Verteilung des Volkseinkommens, den Staat als Teil der Volkswirtschaft, das Einkommen der privaten Haushalte und seine Verwendung, die gesamtwirtschaftliche Vermögensbildung und ihre Finanzierung sowie die wirtschaftlichen Vorgänge mit dem Ausland.

Reihe 1.3: Hauptbericht

Im Hauptbericht, der *jährlich* im Oktober erscheint, werden die Ergebnisse für die Vorjahre gegenüber dem Vorbericht, soweit erforderlich, korrigiert; außerdem werden Ergebnisse der ersten beiden Vierteljahre des laufenden Jahres nachgewiesen. Der Hauptbericht enthält zusätzliche Tabellen und ein tiefer gegliedertes Kontensystem, darüber hinaus methodische Erläuterungen zum Inhalt und Aufbau der Volkswirtschaftlichen Gesamtrechnungen sowie Übersichten der zugrundeliegenden Systematiken, Literaturverzeichnis, Sachregister und Segmentübersichten zu den laufenden Veröffentlichungen.

Reihe 2: Input-Output-Tabellen

In *unregelmäßiger* Erscheinungsfolge, bisher für 1965, 1970, 1974, 1975, 1978, 1980, 1982, 1984 und 1985 bis 1988, werden in dieser Reihe (auch in S. 12) die güter- und produktionsmäßigen Verflechtungen in der Volkswirtschaft dargestellt. Input-Output-Tabellen geben ein detailliertes Bild des Aufkommens an Gütern (Waren und Dienstleistungen) aus der inländischen Produktion und Einfuhr, der Verwendung dieser Güter als Vorleistungen, Privater Verbrauch, Investitionen usw. sowie der im Zuge der Produktion entstandenen Einkommen. Sie dienen als Grundlage für Untersuchungen über die Struktur der Wirtschaft und über die Auswirkungen von Nachfrage-, Angebots-, Kosten- und Preisänderungen sowie ähnlichen Einflüssen. Die Berichte für die Jahre 1975, 1980 und 1985 bis 1988 enthalten zusätzlich detaillierte Ergebnisse über das Aufkommen und die Verwendung von rund 20 Energieträgern sowohl in Wert- als auch in Mengeneinheiten.

Reihe 3: Vierteljahresergebnisse der Inlandsproduktsberechnung

Diese Reihe unterrichtet schnell und umfassend über das aktuelle Konjunktur- und Wirtschaftsgeschehen in der Bundesrepublik Deutschland. Dargestellt werden Vierteljahresergebnisse der Entstehungs- und Verwendungsrechnung des Inlandsprodukts sowie der Verteilungsrechnung des Volkseinkommens für die jeweils letzten vier Jahre.

Die Berichte erscheinen *vierteljährlich* jeweils Anfang März, Juni, September und Dezember.

Reihe S: Sonderbeiträge

Die unregelmäßig erscheinenden Berichte dieser Reihe sind Methodenbeschreibungen sowie der Veröffentlichung von langen Reihen und Einzeldarstellungen aus Teilgebieten der Volkswirtschaftlichen Gesamtrechnungen vorbehalten. Die

Angaben in den Sonderbeiträgen S. 1 bis S. 11 und S. 13 sind durch die Revisionen von 1977, 1982, 1985 und 1991 bzw. durch aktuelle Sonderbeiträge inzwischen überholt.

S. 12: Ergebnisse der Input-Output-Rechnung 1970 bis 1986

Voll vergleichbare Input-Output-Tabellen und Tabellen über die Verwendung von Energie für die Jahre 1978, 1980, 1982, 1984 und 1986. Diese werden um durchgehende Zeitreihen über das Aufkommen und die Verwendung von Waren und Dienstleistungen sowie über die Erwerbstätigen und den Kapitalstock für alle Jahre von 1970 bis 1986 ergänzt.

S. 13: Der Staat in den Volkswirtschaftlichen Gesamtrechnungen 1950 bis 1988 (durch S. 16 überholt)

S. 14: Erste Ergebnisse der Revision 1960 bis 1990 (durch S. 15 überholt)

S. 15: Revidierte Ergebnisse 1950 bis 1990

Tiefgegliederte Ergebnisse der Revision 1991. Wichtige Aggregate werden ab 1950 dargestellt, die Angaben in konstanten Preisen wurden auf die Preisbasis 1985 = 100 umgestellt.

S. 16: Der Staat in den Volkswirtschaftlichen Gesamtrechnungen 1950 bis 1990

Langfristige Entwicklung der Einnahmen und der Ausgaben des Staates in tiefer Gliederung nach staatlichen Ebenen und nach Einnahme- und Ausgabenarten sowie der Ausgaben nach Aufgabenbereichen.

S. 17: Vermögensrechnung 1950 bis 1991

Revidierte Ergebnisse der Anlagevermögensrechnung nach verschiedenen Preiskonzepten und Verhältniszahlen zwischen dem Produktionsergebnis und den Produktionsfaktoren Arbeit und Kapital.

S. 19: Ergebnisse für Wirtschaftsbereiche (Branchenblätter)

Veröffentlichung aller Ergebnisse der Volkswirtschaftlichen Gesamtrechnungen für einzelne Branchen für die Jahre 1960 bis 1994.

Ergänzt wird der Nachweis in Tabellenform durch Schaubilder, Erläuterungen wichtiger Begriffe sowie Inhaltsverzeichnis und Tabellenvorspalte auch in englischer Sprache.

Klassifikationen

Systematik der Wirtschaftszweige mit Erläuterungen, Ausgabe 1979

Systematik der Wirtschaftszweige mit Betriebs- und ähnlichen Benennungen, Ausgabe 1979

Alphabetisches Verzeichnis der Betriebs- und ähnlichen Benennungen zur Systematik der Wirtschaftszweige, Ausgabe 1979

Systematik der Einnahmen und Ausgaben der privaten Haushalte, Ausgabe 1983.



**STATISTISCHES BUNDESAMT
GUSTAV-STRESEMANN-RING 11
65189 WIESBADEN**

Veröffentlichungen und Prospekte sind durch den Verlag METZLER-POESCHEL, Verlagsauslieferung Hermann Leins, Postfach 11 52, 72125 Kusterdingen, erhältlich.