

Statistisches Bundesamt

# Volkswirtschaftliche Gesamtrechnungen

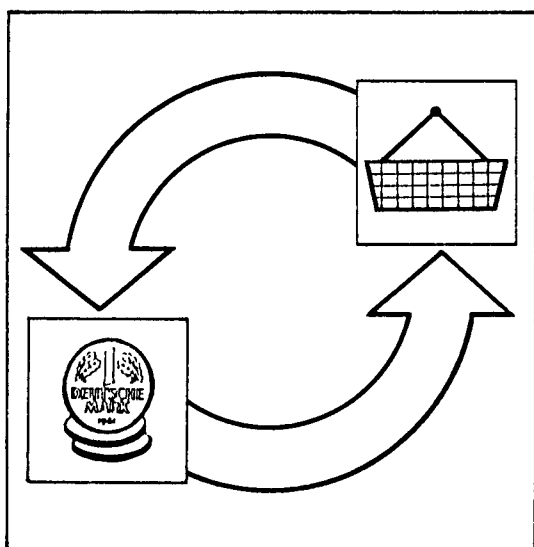

Fachserie **18**

Reihe S. 18

Ergebnisse für Wirtschaftsbereiche  
(Branchenblätter)

**1960 bis 1991**

Statistisches Bundesamt  
Erlangen, November 1991

**METZLER  
POESCHEL**

Herausgeber:

Statistisches Bundesamt  
Gustav-Stresemann-Ring 11

6200 Wiesbaden

Verlag:

Metzler-Poeschel Stuttgart  
Hermanns Leins GmbH & Co. KG  
Holzwiesenstraße 2  
Postfach 11 52

7408 Kusterdingen

Telefon: 0 70 71 / 3 30 46

Telefax: 0 70 71 / 3 36 53

Telex: 7 262 891 mepo d

Erscheinungsfolge: unregelmäßig

Erschienen im November 1992

Preis: DM 30,50

Bestellnummer: 2189018-91900

Copyright: Statistisches Bundesamt, Wiesbaden 1992

Vervielfältigung - außer für gewerbliche Zwecke -  
mit Quellenangabe gestattet.

## Inhalt

### Seite

Inhaltsverzeichnis - Englisch (Contents) .....	5
Zeichenerklärung, Abkürzungen .....	7
Vorbemerkung .....	8
Darstellungseinheiten und ihre Zuordnung zu Wirtschaftsbereichen .....	9
Erläuterung wichtiger Begriffe .....	10

## TABELLEN

Land- und Forstwirtschaft, Fischerei .....	17
Landwirtschaft .....	23
Gewerbliche Gärtnerei und Tierhaltung, Forstwirtschaft, Fischerei .....	29
Produzierendes Gewerbe .....	35
Energie- und Wasserversorgung, Bergbau .....	41
Elektrizitäts-, Gas-, Fernwärme- und Wasserversorgung .....	47
Elektrizitäts- und Fernwärmeversorgung usw. ....	53
Gasversorgung .....	59
Wasserversorgung .....	65
Bergbau .....	71
Kohlenbergbau .....	77
Übriger Bergbau .....	83
Verarbeitendes Gewerbe .....	89
Chemische Industrie, Herstellung und Verarbeitung von Spalt- und Brutstoffen .....	95
Mineralölverarbeitung .....	101
Herstellung von Kunststoffwaren .....	107
Gummiverarbeitung .....	113
Gewinnung und Verarbeitung von Steinen und Erden .....	119
Feinkeramik .....	125
Herstellung und Verarbeitung von Glas .....	131
Eisenschaffende Industrie .....	137
NE-Metallerzeugung, NE-Metallhalbzeugwerke .....	143
Gießerei .....	149
Ziehereien, Kaltwalzwerke, Stahlverformung usw. ....	155
Stahl- und Leichtmetall-, Schienenfahrzeugbau .....	161
Maschinenbau .....	167
Herstellung von Büromaschinen, ADV-Geräten und -Einrichtungen .....	173
Straßenfahrzeugbau, Reparatur von Kraftfahrzeugen usw. ....	179
Schiffbau .....	185
Luft- und Raumfahrzeugbau .....	191
Elektrotechnik, Reparatur von Haushaltsgeräten .....	197
Feinmechanik, Optik, Herstellung von Uhren .....	203
Herstellung von Eisen-, Blech- und Metallwaren .....	209
Herstellung von Musikinstrumenten, Spielwaren, Füllhaltern usw. ....	215
Holzbearbeitung .....	221
Holzverarbeitung .....	227
Zellstoff-, Holzschliff-, Papier- und Pappeerzeugung .....	233
Papier- und Pappeverarbeitung .....	239
Druckerei, Vervielfältigung .....	245
Ledergewerbe .....	251
Textilgewerbe .....	257
Bekleidungsgewerbe .....	263
Ernährungsgewerbe (ohne Getränkeherstellung) .....	269
Getränkeherstellung .....	275
Tabakverarbeitung .....	281

	Seite
Baugewerbe .....	287
Bauhauptgewerbe .....	293
Ausbaugewerbe .....	299
Handel und Verkehr .....	305
Handel .....	311
Großhandel, Handelsvermittlung .....	317
Einzelhandel .....	323
Verkehr, Nachrichtenübermittlung .....	329
Eisenbahnen .....	335
Schifffahrt, Wasserstraßen, Häfen .....	341
Deutsche Bundespost .....	347
Übriger Verkehr .....	353
Dienstleistungsunternehmen .....	359
Kreditinstitute, Versicherungsunternehmen .....	365
Kreditinstitute .....	371
Versicherungsunternehmen .....	377
Wohnungsvermietung .....	383
Sonstige Dienstleistungsunternehmen .....	389
Gastgewerbe, Heime .....	395
Bildung, Wissenschaft, Kultur usw., Verlagsgewerbe .....	401
Gesundheits- und Veterinärwesen .....	407
Übrige Dienstleistungsunternehmen .....	413
Unternehmen zusammen .....	419
Staat, private Haushalte, private Organisationen ohne Erwerbszweck .....	425
Staat .....	431
Gebietskörperschaften .....	437
Sozialversicherung .....	443
Private Haushalte, Private Organisationen ohne Erwerbszweck .....	449
Alle Wirtschaftsbereiche .....	455

## **ANHANG**

Liste der nachgewiesenen Merkmale (deutsch-englisch) .....	462
Gliederung der Wirtschaftsbereiche in den Volkswirtschaftlichen Gesamtrechnungen .....	465
Veröffentlichung von Ergebnissen der Volkswirtschaftlichen Gesamtrechnungen (Termine und Fundstellen) .....	471
Wichtige Aufsätze in "Wirtschaft und Statistik" auf dem Gebiet der Volkswirtschaftlichen Gesamtrechnungen (deutsch-englisch) .....	475

## **Gebietsstand**

Angaben für die Bundesrepublik Deutschland nach dem Gebietsstand bis zum 3.10.1990;  
sie schließen Berlin-West ein.



## Contents

	Page
Contents .....	5
Notes, explanation of symbols .....	7
Introduction .....	8
Economic units and their allocation industries .....	9
Glossary of main terms .....	10

### Index of tables

Agriculture, forestry and fishing .....	17
Agriculture and livestock production .....	23
Gardening, animal raising, forestry and fishing .....	29
Production industries .....	35
Electricity, gas, steam and water supply, mining .....	41
Electricity, gas, steam and water supply .....	47
Electricity, steam and hot water supply .....	53
Gas supply .....	59
Water supply .....	65
Mining .....	71
Coal mining .....	77
Other mining .....	83
Manufacturing .....	89
Chemical industry, production and processing of fissionable and fertile materials .....	95
Mineral oil refining .....	101
Manufacture of plastic products .....	107
Manufacture of rubber products .....	113
Quarrying, extraction and working up of stones and earths .....	119
Manufacture of ceramic goods .....	125
Manufacture and processing of glass .....	131
Iron and steel industry .....	137
Non-ferrous metal industry, non-ferrous metal semi-finished products industries .....	143
Foundries .....	149
Drawing plants, cold rolling mills, secondary transformation of metals, etc. ....	155
Manufacture of structural metal products, rolling stock .....	161
Mechanical engineering .....	167
Manufacture of office machinery and data processing equipment .....	174
Manufacture of road vehicles, repair of motor vehicles, etc. ....	179
Shipbuilding .....	185
Manufacture of aircraft and spacecraft .....	191
Electrical engineering, repair of electrical household goods .....	197
Manufacture of precision and optical instruments, clocks and watches .....	203
Manufacture of tools and finished metal goods (excl. electrical equipment) .....	209
Manufacture of musical instruments, toys and games, articles of jewellery, etc. ....	215
Wood working .....	221
Manufacture of wood products .....	227
Manufacture of pulp, paper and board .....	233
Processing of paper and board .....	239
Printing and duplicating .....	245
Manufacture of leather and leather goods .....	251
Textile industry .....	257
Clothing industry .....	263
Food industries .....	269
Beverage industries .....	275
Tobacco industry .....	281
Construction .....	287
Construction (excl. installation and building completion work) .....	293

	Page
Installation and building completion work .....	299
Wholesale and retail trade, transport and communication .....	305
Wholesale and retail trade .....	311
Wholesale trade and commission trade .....	317
Retail trade .....	323
Transport and communication .....	329
Railroad transport .....	335
Water transport .....	341
Communication (Deutsche Bundespost) .....	347
Other transport .....	353
Service enterprises .....	359
Financial and insurance institutions .....	465
Monetary and financial institutions .....	371
Insurance institutions .....	377
Housing .....	383
Other service enterprises .....	389
Hotels and restaurants, homes and hostels .....	395
Education, science, culture, services, publishing .....	401
Medical care and health services, veterinary services .....	407
Other services enterprises uec. ....	413
All enterprises .....	419
General government, households and private non-profit institutions .....	425
General government .....	431
Central and local government .....	437
Social security funds .....	443
Households and private non-profit institutions serving households .....	449
All sectors .....	455

## **Annex**

List of characteristics presented (German/English) .....	462
Classification of economic sectors in national accounts .....	463
Publications of the results of national accounts .....	471
Important articles in "Wirtschaft und Statistik" in the field national accounts .....	480

## **Territory**

Data for the Federal Republic of Germany refer to the territory prior to 3 October 1990;  
they include Berlin-West

## **Zeichenerklärung**

- = nichts vorhanden oder - abweichend von der Zeichenerklärung anderer Veröffentlichungen des Statistischen Bundesamtes - weniger als die Hälfte von 1 in der letzten besetzten Stelle
- / = keine Angaben, da Zahlenwert nicht sicher genug
- . = Zahlenwert unbekannt oder geheimzuhalten
- . . . = Angabe fällt später an
- x = Tabellenfach gesperrt, weil Aussage nicht sinnvoll

## **Abkürzungen**

ADV	=	Automatische Datenverarbeitung
a.n.g	=	anderweitig nicht genannt
cif	=	cost, insurance, freight
EBM-Waren	=	Eisen-, Blech- und Metallwaren
ex	=	Teil aus
fob	=	free on board
Gew. u. Verarb.	=	Gewinnung und Verarbeitung
H. u. Verarb.	=	Herstellung und Verarbeitung
H. v.	=	Herstellung von
Mill.	=	Million(en)
Mrd.	=	Milliarde(n)
NE-	=	Nichteisen-
priv. Org. o. E.	=	private Organisationen ohne Erwerbszweck
Rep. v.	=	Reparatur von
Sp.	=	Spalte
Unternehmen m. e. R.	=	Unternehmen mit eigener Rechtspersönlichkeit
Unternehmen o. e. R.	=	Unternehmen ohne eigene Rechtspersönlichkeit
WiSta	=	Wirtschaft und Statistik

## Vorbemerkung

Mit diesem Heft der Reihe S. 18 "Ergebnisse für Wirtschaftsbereiche (Branchenblätter) 1960 bis 1991" in der Fachserie 18, "Volkswirtschaftliche Gesamtrechnungen" veröffentlicht das Statistische Bundesamt wichtige Ergebnisse der Volkswirtschaftlichen Gesamtrechnungen für einzelne Wirtschaftsbereiche (Branchen). Diese Form der Darstellung richtet sich in erster Linie an Konsumenten aus der Wirtschaft (Unternehmen, Verbände u.a.), die Informationen für die eigene Branche in zusammengefaßter Form erhalten wollen.

Der Nachweis in diesem Heft enthält Ergebnisse des Rechenstandes September 1992 und ergänzt den Hauptbericht 1991 der Fachserie 18, Reihe 1.3 "Konten und Standardtabellen" bezüglich der Anordnung der nachgewiesenen Daten. Die Ergebnisse dieses Bandes können aus dem oben erwähnten Hauptbericht 1991 der Reihe 1.3 und aus den Sonderbänden S. 15 "Revidierte Ergebnisse 1950 bis 1990" und S. 8 "Revidierte Ergebnisse 1960 bis 1984" entnommen bzw. berechnet werden. Er enthält keine zusätzlichen Informationen.

Diese Branchenblätter werden in unregelmäßigen Abständen in Sonderbänden der Fachserie 18 veröffentlicht. Der Band S. 18 ist der zweite Beitrag in dieser Form und eine Neuauflage des Heftes S. 9 "Ergebnisse für Wirtschaftsbereiche (Branchenblätter) 1960 bis 1985", das im Januar 1987 erschienen war, inzwischen aber vergriffen ist.

In den Jahren, in denen die Branchenblätter nicht in einem Sonderband der Fachserie 18 veröffentlicht werden, werden die Tabellen aktualisiert und als Arbeitsunterlage zusammengestellt. Sie können auf Anforderung beim Statistischen Bundesamt - Gruppe III A - bei Angabe der jeweils gewünschten Branche bezogen werden.

Die Ergebnisse dieser Veröffentlichung beziehen sich auf Angaben für das frühere Bundesgebiet, also auf die Bundesrepublik Deutschland nach dem Gebietsstand bis zum 3.10.1990; sie schließen Berlin-West ein.

Alle Daten dieses Bandes sind ab 1990 vorläufig, das bedeutet, daß sie in den kommenden beiden Jahren wieder überarbeitet und aktualisiert werden.

Diese Veröffentlichung wurde in der Abteilung "Volkswirtschaftliche Gesamtrechnungen" bearbeitet und zusammengestellt.

## Darstellungseinheiten und ihre Zuordnung zu Wirtschaftsbereichen

Die **Darstellungseinheiten** der Ergebnisse der Volkswirtschaftlichen Gesamtrechnungen der Bundesrepublik Deutschland in dieser Veröffentlichung sind kleinste Institutionen, die selbst bilanzieren (z.B. Unternehmen) bzw. die eine eigene Haushalts- und gegebenenfalls Vermögensrechnung aufstellen (z.B. Gebietskörperschaften, Sozialversicherungsträger, Kirchen, Wohlfahrtsverbände). Diese kleinsten Darstellungseinheiten werden nach der Art ihres wirtschaftlichen Verhaltens gruppiert und zusammengefaßt.

Als **Unternehmen** werden diejenigen wirtschaftlichen Institutionen angesehen, die in erster Linie Waren und Dienstleistungen produzieren (und verteilen) und sie gegen ein Entgelt, das mindestens die Kosten deckt, auf dem Markt absetzen. Hierzu rechnen auch Institutionen, die im allgemeinen Sprachgebrauch nicht oder nicht immer als Unternehmen bezeichnet werden, wie zum Beispiel landwirtschaftliche Betriebe, Handwerksbetriebe, Ein- und Verkaufsvereinigungen, Kreditinstitute, private Versicherungen sowie Praxen der freien Berufe, ferner die Deutsche Bundesbahn, die Deutsche Bundespost, die Deutsche Bundesbank und sonstige Unternehmen im Eigentum des Staates, unabhängig von ihrer Rechtsform.

Die Zuordnung der Institutionen zu **Wirtschaftsbereichen** erfolgt nach dem Schwerpunkt der wirtschaftlichen Tätigkeit. Dieser Gliederung liegt die im Anhang abgedruckte Systematik der Wirtschaftszweige, Ausgabe 1979, Fassung für Volkswirtschaftliche Gesamtrechnungen, Juni 1985 zugrunde.

Es ist darauf hinzuweisen, daß landwirtschaftliche Betriebe, auch wenn sie zusammen mit gewerblichen Betrieben einem einzigen Eigentümer gehören, stets als selbständige Einheit angesehen und dem Wirtschaftsbereich "Landwirtschaft" zugeordnet werden. Eine weitere Ausnahme von der allgemeinen Regel der Zuordnung nach dem wirtschaftlichen Schwerpunkt bildet die Wohnungsvermietung. Alle damit zusammenhängenden Tätigkeiten sind aus den einzelnen Wirtschaftsbereichen herausgelöst und in dem Wirtschaftsbereich "Wohnungsvermietung" zusammengefaßt. Dieser umfaßt auch die Eigennutzung von Wohnungen durch private Haushalte. Die Angaben für die anderen Wirtschaftsbereiche enthalten also keinerlei Daten, die sich auf wirtschaftliche Tätigkeiten in den Bereichen "Landwirtschaft" oder "Wohnungsvermietung" beziehen. Die im Wirtschaftsbereich "Private Haushalt" nachgewiesene Produktion umfaßt nur die Entgelte für das bei privaten Haushalten beschäftigte Personal.

### Abschreibungen

Wertminderung des Anlagevermögens im Berichtsjahr durch Verschleiß und wirtschaftliches Veralten. Vorzeitiges Ausscheiden von Anlagen durch Schadensfälle ist, soweit diese versicherbar sind, berücksichtigt. In den Volkswirtschaftlichen Gesamtrechnungen werden die Abschreibungen zu Wiederbeschaffungspreisen der Anlagegüter in der Berichtsperiode bewertet. Bei ihrer Berechnung wird von den Anlageinvestitionen der einzelnen Jahre in konstanten Preisen und der erwarteten wirtschaftlichen Nutzungsdauer - nach Gütergruppen gegliedert - ausgegangen. Es wird das lineare Abschreibungsverfahren angewandt. Die auf die einzelnen Jahre entfallenden Abschreibungsbeträge in konstanten Preisen werden anschließend mit Jahresdurchschnittspreisindizes der entsprechenden Investitionsgüter auf Wiederbeschaffungspreise des Berichtsjahres umbewertet. Die Abschreibungen in den Volkswirtschaftlichen Gesamtrechnungen unterscheiden sich also von den entsprechenden Angaben in den Handels- und Steuerbilanzen unter anderem hinsichtlich der Bewertung, der Berechnungsmethode und der zugrundegelegten Nutzungsdauer. Diese Unterschiede wirken sich teils erhöhend, teils vermindern aus.

### Anlageinvestitionen

Wert der Anlagen, die von den Einheiten eines Wirtschaftsbereichs im Berichtsjahr erworben wurden, um sie - länger als ein Jahr - im Produktionsprozeß einzusetzen. Die Anlageinvestitionen stellen **Bruttoanlageinvestitionen** in dem Sinne dar, daß Abschreibungen nicht abgesetzt sind (die Anlageinvestitionen nach Abzug der Abschreibungen - siehe "Abschreibungen" - werden als **Nettoanlageinvestitionen** bezeichnet). Der Saldo aus Käufen und Verkäufen von gebrauchten Anlagen und Land, der im gesamtwirtschaftlichen Nachweis bzw. bei der Gliederung nach großen Sektoren Bestandteil der Anlageinvestitionen ist, wird für einzelne Wirtschaftsbereiche nicht dargestellt. Die hier nachgewiesenen Anlageinvestitionen der Wirtschaftsbereiche umfassen also nur die Käufe **neuer** Ausrüstungen und Bauten aus der inländischen Produktion und der Einfuhr (einschl. der selbsterstellten Anlagen).

Nicht dazu zählen die Käufe dauerhafter Güter für militärische Zwecke oder für den Privaten Verbrauch. Die Käufe von Wohnungen bzw. von Wohngebäuden sind in den Anlageinvestitionen eines eigenen Wirtschaftsbereichs "Wohnungsvermietung" zusammengefaßt. Die Anlageinvestitio-

nen der anderen Wirtschaftsbereiche enthalten deshalb keine Zugänge an Wohnungen bzw. Wohngebäuden.

Als Anlagen werden in diesem Zusammenhang alle dauerhaften, reproduzierbaren Produktionsmittel angesehen, deren Nutzungsdauer mehr als ein Jahr beträgt und die normalerweise aktiviert werden. Ausgenommen sind geringwertige Güter, vor allem solche, die periodisch wiederbeschafft werden, auch wenn sie eine längere Nutzungsdauer als ein Jahr haben. Nicht in den Wert der Anlagen gehen ferner die Aufwendungen für die normale Instandhaltung ein. Größere Reparaturen, die zu einer wesentlichen Steigerung des Wertes einer Anlage führen bzw. einen größeren Schaden ausgleichen, sind dagegen Bestandteil der Anlageinvestitionen. Der Wert der Dienstleistungen, die mit der Herstellung und dem Kauf von Investitionsgütern verbunden sind (Leistungen von Architekten, Rechtsanwaltskosten, öffentliche Gebühren usw.), wird gleichfalls einbezogen.

Nach Anlagearten wird zwischen Ausrüstungs- und Bauinvestitionen unterschieden (siehe "Ausrüstungen", "Bauten"). Angefangene Bauten werden den Anlageinvestitionen zum Zeitpunkt der Produktion zugerechnet, angefangene Ausrüstungen zählen dagegen nicht zu den Anlageinvestitionen (sie sind Bestandteil der Vorratsveränderung der Produzenten).

Die Wertansätze für die Anlageinvestitionen schließen Umsatzsteuer aus, soweit der Investor die Möglichkeit des Vorsteuerabzugs hat. Investitionssteuer ist, soweit sie erhoben wurde, einbezogen.

### Anlagevermögen

Das Anlagevermögen hat die gleiche Abgrenzung wie die Anlageinvestitionen (siehe "Anlageinvestitionen"). Danach zählen dazu alle dauerhaften reproduzierbaren Produktionsmittel mit Ausnahme dauerhafter militärischer Güter und dauerhafter Güter der privaten Haushalte. Wohngebäude (einschl. der Wohnungen und Wohngebäude im Eigentum der privaten Haushalte) sind dem Anlagevermögen eines eigenen Wirtschaftsbereichs "Wohnungsvermietung" zugeordnet. Das Anlagevermögen der anderen Wirtschaftsbereiche enthält deshalb keine Wohnungen bzw. Wohngebäude. Als dauerhaft gelten diejenigen Produktionsmittel, deren Nutzungsdauer mehr als ein Jahr beträgt. Ausgenommen sind geringwertige Güter, die normalerweise nicht aktiviert werden. Das Anlagevermögen in der hier verwendeten Abgrenzung umfaßt

somit weder Grund und Boden noch immaterielle Anlagewerte oder Finanzanlagen, die zum Beispiel in den Handelsbilanzen zum Anlagevermögen gerechnet werden. Auch Vorratsbestände sind nicht einbezogen. Bei bebauten Grundstücken wird nur der Gebäudewert, nicht auch der Wert des Grundstücks berücksichtigt.

Im **Bruttoanlagevermögen** sind die Anlagegüter für die ganze Dauer ihrer Nutzung mit ihrem Neuwert nachgewiesen. Im Gegensatz dazu sind beim **Nettoanlagevermögen** die kumulierten Abschreibungen auf alle im Bestand befindlichen Anlagegüter von der Inbetriebnahme bis zum Berichtszeitpunkt abgesetzt. Das Nettoanlagevermögen zu **Wiederbeschaffungspreisen** kann als bestmögliche Schätzung für den Zeitwert des vorhandenen Anlagenbestandes angesehen werden. Es wird der Betrag zugrundegelegt, der hätte gezahlt werden müssen, wenn die Anlagen zum Berichtszeitpunkt beschafft worden wären.

Öffentliche Tiefbauten sind nicht im Anlagevermögen enthalten.

### **Arbeitsproduktivität**

Beim Nachweis nach Wirtschaftsbereichen, Relation zwischen der Bruttowertschöpfung in Preisen von 1985 und der Zahl der im jeweiligen Bereich Erwerbstätigen (siehe "Bruttowertschöpfung", "Erwerbstätige"), in der Gesamtwirtschaft Bruttoinlandsprodukt in Preisen von 1985 je Erwerbstätigen. Dieser Produktivitätsmaßstab kann nur als grobes Orientierungsmittel dienen. Es ist zu beachten, daß bei seiner Berechnung der gesamte reale Ertrag der wirtschaftlichen Tätigkeit ausschließlich auf den Produktionsfaktor Arbeit bezogen wird, obgleich das Produkt aus dem Zusammenwirken sämtlicher Produktionsfaktoren (also auch des Kapitals und der unternehmerischen Leistung) entsteht. Außerdem ist die Zahl der Erwerbstätigen nur ein sehr grober Maßstab für die aufgewendete Arbeit. Veränderungen in der geleisteten Arbeitszeit oder in der beruflichen Qualifikation werden nicht berücksichtigt.

Einschränkungen in der Aussagefähigkeit der Produktivitätskennzahlen - insbesondere in der Darstellung nach Wirtschaftsbereichen - resultieren auch aus der Zuordnung der Erwerbstätigen auf die Wirtschaftsbereiche nach ihrer Haupttätigkeit - wobei weitere Tätigkeiten einer Person unberücksichtigt bleiben - und aus dem sehr unterschiedlichen Anteil von Teilzeitarbeit in einzelnen Bereichen. Diese Angaben sollten deshalb für Niveauvergleiche der Arbeitsproduktivität zwischen den einzelnen Bereichen nicht verwendet werden. Schließlich ist darauf hinzuweisen, daß die besonderen theoretischen und

praktischen Schwierigkeiten der Berechnung preisbereinigter Angaben für bestimmte marktbestimmte und insbesondere für die nichtmarktbestimmten Dienstleistungen Aussagen über den Produktivitätsverlauf erheblich beeinträchtigen können.

### **Ausrüstungen**

Teilgröße bei der Berechnung der Anlageinvestitionen (siehe "Anlageinvestitionen") und des Anlagevermögens (siehe "Anlagevermögen").

Die Ausrüstungen umfassen Maschinen, maschinelle Anlagen, Fahrzeuge, Betriebs- und Geschäftsausstattungen sowie ähnliche Anlagegüter, die nicht fest mit Bauten verbunden sind.

### **Bauten**

Teilgröße bei der Berechnung der Anlageinvestitionen (siehe "Anlageinvestitionen") und des Anlagevermögens (siehe "Anlagevermögen").

Die Bauten umfassen Gebäude und sonstige Bauten, wie Straßen, Brücken, Tunnels, Flugplätze, Kanäle, Staudämme, Stahl- und Holzkonstruktionen (Montagebauten), Versorgungs- und Rohrfernleitungen, die Anlage von Sportplätzen, Parks u.ä., ferner Aufwendungen im Zusammenhang mit der Erstanlage von Forsten, Weinbergen, Obstplantagen und dergleichen. Einbezogen sind mit Bauten fest verbundene Einrichtungen, wie Aufzüge, Heizungs-, Lüftungs- und Klimaanlage, außerdem gärtnerische Anlagen, die Umzäunung von Grundstücken u.ä.

### **Beschäftigte Arbeitnehmer**

Beschäftigte Arbeitnehmer bilden zusammen mit den Selbständigen und mithelfenden Familienangehörigen die Erwerbstätigen (siehe "Erwerbstätige").

Als beschäftigter Arbeitnehmer zählt, wer als Arbeiter, Angestellter, Beamter, Richter, Berufssoldat, Soldat auf Zeit, Wehr- oder Zivildienstleistender, Auszubildender, Praktikant oder Volontär in einem Arbeits- oder Dienstverhältnis steht und hauptsächlich diese Tätigkeit ausübt. Eingeschlossen sind auch Heimarbeiter.

**Bruttoanlagevermögen**  
(siehe "Anlagevermögen")

### **Bruttolohn- und -gehaltsumme**

Die Bruttolohn- und -gehaltsumme enthält die Löhne und Gehälter - vor Abzug der Sozialbeiträge der Arbeitnehmer und der Lohnsteuer -, die an Arbeiter, Angestellte, Beamte, Soldaten (einschl.

Wehrpflichtige), Zivildienstleistende, Auszubildende, Volontäre und ähnliche Arbeitnehmergruppen aufgrund ihres Arbeits- bzw. Dienstverhältnisses geleistet worden sind. Einbezogen sind Akkord-, Bandarbeits- und Prämienzuschläge, Leistungs-, Schmutz- und Lästigkeitszulagen, Montagezuschläge, Zuschläge für Mehr-, Nacht-, Schicht- und Sonntagsarbeit, sonstige tariflich oder frei vereinbarte Vergütungen und Zulagen, wie Familien- und Kinderzuschläge sowie Wohnungszuschüsse, Essengeld und Fahrtkostenzuschüsse. Weiter sind enthalten Naturalvergütungen, Vergütungen für die durch Fest- und Feiertage, Urlaub, Krankheit usw. ausgefallene Arbeitszeit (Lohnfortzahlung), gesetzliche Zuschüsse des Arbeitgebers zum Krankengeld, Jahressonderzuwendungen wie 13. Monatsgehalt, zusätzliches Urlaubsgeld, Gratifikationen, Erfolgs- und Treueprämien, Leistungen der Arbeitgeber nach den Vermögensbildungsgesetzen, Abfindungen beim Ausscheiden des Arbeitnehmers aus dem Arbeits- bzw. Dienstverhältnis und ähnliche Leistungen. Zahlungen für nebenberufliche bzw. geringfügige abhängige Tätigkeiten sind einbezogen, wie Vergütungen an nebenberufliche Hausmeister und Heizer, Aushilfskellner, Stundenbuchhalter usw., ferner Provisionen für unselbständige Versicherungsvertreter. Zum Einkommen der Soldaten und Zivildienstleistenden rechnen die Geldbezüge, die Verpflegungskosten und der Wert der Bekleidung; der Wert der Unterkunft wird nicht als Naturalentgelt angesehen. Der Lohnbegriff umfaßt auch Heimarbeiterlöhne.

### Bruttowertschöpfung

Durch Abzug der Vorleistungen vom Produktionswert ermittelte Meßgröße für die wirtschaftliche Leistung der Unternehmensbereiche im Berichtsjahr.

Die Bruttowertschöpfung enthält ab 1968 keine Umsatzsteuer und keine Einfuhrabgaben (die Einfuhrabgaben sind in den Wert der Vorleistungen einbezogen). Bis 1967 umfaßt die Bruttowertschöpfung auch die bis dahin erhobene kumulative Allphasenumsatzsteuer. Da unterstellte Entgelte für in Anspruch genommene Bankdienstleistungen nicht bereichsweise mit den Vorleistungen abgezogen werden können, sind sie in der Bruttowertschöpfung der einzelnen Wirtschaftsbereiche noch enthalten. Anteile einzelner Wirtschaftsbereiche an der Bruttowertschöpfung der Gesamtwirtschaft beziehen sich deshalb stets auf die "unbereinigte" Bruttowertschöpfung (Summe der Bruttowertschöpfung aller Wirtschaftsbereiche *vor* Abzug der unterstellten Entgelte für Bankdienstleistungen).

Die Bruttowertschöpfung ist zu Marktpreisen dargestellt, das heißt Produktionssteuern sind nicht

abgezogen, Subventionen nicht zugesetzt. Der Nachweis erfolgt brutto, das heißt Abschreibungen für den Verschleiß des bei der Produktion eingesetzten Sachkapitals sind noch nicht abgesetzt.

### Entstandene Bruttoeinkommen aus unselbständiger Arbeit

Die entstandenen Einkommen aus unselbständiger Arbeit umfassen die in einem Wirtschaftsbereich im Berichtsjahr geleisteten Bruttolöhne und -gehälter sowie die Sozialbeiträge der Arbeitgeber. Zusammen mit den entstandenen Einkommen aus Unternehmertätigkeit und Vermögen bilden sie die Nettowertschöpfung (siehe "Nettowertschöpfung") zu Faktorkosten eines Wirtschaftsbereichs.

Der Begriff der entstandenen **Bruttolöhne- und -gehälter** ist unter "Bruttolohn- und -gehaltssumme" ausführlich erläutert. Zu den **Sozialbeiträgen der Arbeitgeber** gehören **tatsächliche** Sozialbeiträge an die Träger der Sozialversicherung (Rentenversicherungen der Arbeiter und Angestellten, knappschaftliche Rentenversicherung, Zusatzversorgungseinrichtungen im öffentlichen Dienst, gesetzliche Krankenversicherung, gesetzliche Unfallversicherung, Arbeitslosenversicherung) und an Versicherungsunternehmen (einschl. Pensionskassen und Versorgungswerke) sowie **unterstellte** Sozialbeiträge. Unterstellte Sozialbeiträge der Arbeitgeber stellen den Gegenwert von sozialen Leistungen dar, die vom Arbeitgeber direkt - ohne Zwischenschaltung von Dritten - an die Begünstigten gezahlt oder für diese zurückgestellt werden. Zu den genannten Leistungen gehören insbesondere die Betriebsrenten, die Beamtenpensionen und Leistungen der Arbeitgeber im Krankheitsfall u.ä.

### Entstandene Bruttoeinkommen aus Unternehmertätigkeit und Vermögen

Als Differenz zwischen der Nettowertschöpfung (siehe "Nettowertschöpfung") und den entstandenen Einkommen aus unselbständiger Arbeit (siehe "Entstandene Bruttoeinkommen aus unselbständiger Arbeit") eines Wirtschaftsbereichs ermittelte Einkommensgröße.

Nach den Definitionen der Volkswirtschaftlichen Gesamtrechnungen entstehen Bruttoeinkommen aus Unternehmertätigkeit und Vermögen nur im Unternehmenssektor, nicht jedoch beim Staat, den privaten Haushalten und den privaten Organisationen ohne Erwerbszweck. In der Gliederung nach Arten (beim Nachweis der Verteilung dieser Einkommen) umfassen die **Einkommen aus Unternehmertätigkeit** entnommene Gewinne der privaten Haushalte aus Unternehmen ohne eigene Rechtspersönlichkeit



sowie nichtentnommene Gewinne der Unternehmen mit und ohne eigene Rechtspersönlichkeit, die *Vermögenseinkommen* Zinsen, Nettopachten, Einkommen aus immateriellen Werten (Gebühren für Patente, Lizenzen, Urheberrechte u.ä.), Dividenden und sonstige Ausschüttungen der Unternehmen mit eigener Rechtspersönlichkeit.

### **Erwerbstätige**

Personen, die einer Erwerbstätigkeit oder auch mehreren Erwerbstätigkeiten nachgehen, unabhängig von der Dauer der tatsächlich geleisteten oder vertragsmäßig zu leistenden wöchentlichen Arbeitszeit.

Für die Zuordnung als Erwerbstätiger ist es unerheblich, ob aus dieser Tätigkeit der überwiegende Lebensunterhalt bestritten wird oder nicht. Es werden Periodendurchschnitte dargestellt. Personen, die nicht während der gesamten Periode einer Erwerbstätigkeit nachgingen, werden entsprechend ihrer Beschäftigungsdauer bei der Berechnung des Periodendurchschnitts berücksichtigt. Bei der Bildung der Durchschnitte wird von der Personenzahl ausgegangen, das heißt Unterschiede in der zeitlichen Dauer der tatsächlich geleisteten Arbeitszeit bleiben unberücksichtigt. Zu den Erwerbstätigen gehören auch Soldaten (einschl. der Wehrdienstleistenden) und Zivildienstleistende. Nicht zu den Erwerbstätigen rechnen Personen in ihrer Eigenschaft als Grundstücks-, Haus- und Wohnungseigentümer oder als Eigentümer von Wertpapieren und ähnlichen Vermögenswerten. Im Fall mehrerer (gleichzeitiger) Tätigkeiten ist sowohl für die Zuordnung nach der Stellung im Beruf als auch für die Zuordnung auf Wirtschaftsbereiche die zeitlich überwiegende Tätigkeit zugrundegelegt. Nach der Stellung im Beruf wird unterschieden zwischen Selbständigen und mithelfenden Familienangehörigen sowie beschäftigten Arbeitnehmern. Beim Nachweis der Erwerbstätigen nach Wirtschaftsbe-  
reichen liegt das Arbeitsort(*Inlands*-)konzept zugrunde (im Gegensatz zum Wohnort(*Inländer*-)konzept z.B. beim Bruttosozialprodukt oder beim Volkseinkommen).

### **Kapitalintensität**

Im Jahresdurchschnitt eingesetztes Bruttoanlagevermögen in konstanten Preisen von 1985 (Kapitalstock) je durchschnittlichen Erwerbstätigen (siehe "Anlagevermögen", "Erwerbstätige").

### **Kapitalkoeffizient**

Beim Nachweis nach Wirtschaftsbereichen Verhältnis von Kapitalstock zur Bruttowertschöpfung

in konstanten Preisen von 1985 (siehe "Kapitalstock", "Bruttowertschöpfung"). Beim gesamtwirtschaftlichen Nachweis wird der Kapitalkoeffizient als Relation zwischen dem Kapitalstock und dem Bruttoinlandsprodukt in konstanten Preisen von 1985 ermittelt.

### **Kapitalproduktivität**

Bruttowertschöpfung in konstanten Preisen von 1985 bezogen auf das im Jahresdurchschnitt eingesetzte Bruttoanlagevermögen in konstanten Preisen von 1985 (Kapitalstock), (siehe "Bruttowertschöpfung", "Anlagevermögen").

### **Kapitalstock**

Jahresdurchschnittliches Bruttoanlagevermögen (siehe "Anlagevermögen") in konstanten Preisen von 1985. Der Jahresdurchschnitt wird dabei als Mittelwert aus dem Jahresanfangs- und dem Jahresendbestand errechnet. In den Schaubildern ist der Kapitalstock der einzelnen Wirtschaftsbereiche auf den Kapitalstock insgesamt - im allgemeinen ohne Wohnungsvermietung und ohne öffentlichen Tiefbau - bezogen.

### **Lohnkosten je Produkteinheit**

Entstandene Bruttoeinkommen aus unselbständiger Arbeit je durchschnittlich beschäftigten Arbeitnehmer bezogen auf die Arbeitsproduktivität (siehe "Entstandene Bruttoeinkommen aus unselbständiger Arbeit", "Beschäftigte Arbeitnehmer", "Arbeitsproduktivität").

### **Lohnquote**

Anteil der entstandenen Bruttoeinkommen aus unselbständiger Arbeit an der Nettowertschöpfung in Prozent (siehe "Entstandene Bruttoeinkommen aus unselbständiger Arbeit", "Nettowertschöpfung"). Es sind auch andere Definitionen der - gesamtwirtschaftlichen - Lohnquote gebräuchlich, zum Beispiel Anteil der Bruttoeinkommen aus unselbständiger Arbeit am Volkseinkommen. Beim Nachweis der Lohnquote nach Wirtschaftsbereichen liegt das *Inlandskonzept* zugrunde (im Inland entstandene Einkommen), im Gegensatz zum *Inländerkonzept*, zum Beispiel beim Volkseinkommen (von Inländern empfangene Einkommen).

**Nettoanlagevermögen zu Wiederbeschaffungspreisen**  
(siehe "Anlagevermögen")

## Nettowertschöpfung

Die *Nettowertschöpfung* eines Wirtschaftsbereichs ergibt sich nach Abzug der Abschreibungen sowie des Saldos aus geleisteten Produktionssteuern und empfangenen Subventionen von seiner *Bruttowertschöpfung*.

Sie wird auch als Beitrag zum Nettoinlandsprodukt zu Faktorkosten bezeichnet und ist gleich der Summe der im Zuge der Produktion im Berichtszeitraum entstandenen Erwerbs- und Vermögenseinkommen, nämlich Einkommen aus unselbständiger Arbeit und Einkommen aus Unternehmertätigkeit und Vermögen.

## Produktionssteuern abzüglich Subventionen

Produktionswert, Vorleistungen und Bruttowertschöpfung, aber auch Sozialprodukt und Inlandsprodukt sind - wenn ohne Zusatzbezeichnung verwendet - *zu Marktpreisen* bewertet. In dieser Bewertung sind Produktionssteuern enthalten, Subventionen nicht zugesetzt. Durch Verminderung der genannten volkswirtschaftlichen Gesamtgrößen (oder der entsprechenden Teilgrößen für einzelne Wirtschaftsbereiche) um die im Berichtsjahr geleisteten Produktionssteuern und Erhöhung um die empfangenen Subventionen gelangt man zur Bewertung *zu Faktorkosten*.

Die *Produktionssteuern* umfassen alle Steuern und ähnliche Abgaben, die der Staat oder Einrichtungen der Europäischen Gemeinschaften bei Produzenten erheben und die bei der Gewinnermittlung als "Kostensteuern" abzugsfähig sind. Nicht dazu zählen die Umsatzsteuer (Mehrwertsteuer) und die Einfuhrabgaben. Es handelt sich im wesentlichen um die Gewerbesteuer, die Verbrauchsteuern, die Grundsteuern, Grunderwerb- und Kapitalsteuer, Kfz-Steuer (soweit nicht von privaten Haushalten gezahlt), Versicherungssteuer und andere Abgaben einschließlich der EG-Anteile sowie um Verwaltungsgebühren; bis 1967 ist auch die Umsatzsteuer (ohne Ausgleichsteuer auf Einfuhren) enthalten.

Als *Subventionen* gelten Zuschüsse, die der Staat oder Einrichtungen der Europäischen Gemeinschaften im Rahmen der Wirtschafts- und Sozialpolitik ohne spezielle Gegenleistung an Unternehmen für laufende Produktionszwecke gewähren, sei es zur Beeinflussung der Marktpreise oder zur Stützung von Produktion und Einkommen. Es handelt sich unter anderem um Zuschüsse an die Landwirt-

schaft, an die Energiewirtschaft und den Bergbau, an das Verarbeitende Gewerbe und den Handel, an Verkehr und Nachrichtenübermittlung (hier hauptsächlich an die Bundesbahn) sowie um Zahlungen auf dem Gebiet des Wohnungswesens.

## Produktionswert

Wert der im Berichtsjahr produzierten Güter

( = Verkäufe von Waren und Dienstleistungen an in- und ausländische Wirtschaftseinheiten  
+ Wert der Bestandsveränderung an halbfertigen und fertigen Erzeugnissen aus eigener Produktion  
+ Wert der selbsterstellten Ausrüstungen und Bauten).

Einbezogen sind Einnahmen aus der Vermietung von gewerblichen Räumen und Wohnungen, nicht enthalten dagegen firmeninterne Lieferungen und Leistungen sowie empfangene Vermögenseinkommen, zu denen auch Einnahmen aus Grundstücks-pachten, Patenten, Urheberrechten u.ä. zählen. Beim Staat und bei den privaten Organisationen ohne Erwerbszweck wird der Produktionswert additiv aus den geleisteten Einkommen aus unselbständiger Arbeit, Produktionssteuern, Abschreibungen und Vorleistungen ermittelt.

Der Produktionswert ist zu Marktpreisen bewertet, das heißt einschließlich Produktionssteuern, jedoch ohne Subventionen. Der Wert der Verkäufe schließt ab 1968 die in Rechnung gestellte Umsatzsteuer nicht ein; die bis 1967 erhobene kumulative Allphasenumsatzsteuer ist dagegen im Produktionswert enthalten.

## Selbständige und mithelfende Familienangehörige

Selbständige und mithelfende Familienangehörige bilden zusammen mit den beschäftigten Arbeitnehmern die Erwerbstätigen (siehe "Erwerbstätige").

Zu den *Selbständigen* gehören tätige Eigentümer in Einzelunternehmen und Personengesellschaften, selbständige Landwirte (auch Pächter), selbständige Handwerker, selbständige Ärzte, Anwälte und andere freiberuflich Tätige, selbständige Handels- und Versicherungsvertreter, Hausgewerbetreibende, Zwischenmeister, selbständige Lehrer und Musiker, selbständige Artisten, Hebammen mit Niederlassungserlaubnis, in der Kranken- und Kinderpflege selbständig tätige Personen u.ä. Nicht zu den Selbständigen zählen Personen, die gleichzeitig als Haupttätigkeit in einem Arbeits- oder Dienstverhältnis stehen und lediglich innerhalb ihres Arbeits-

bereiches selbständig disponieren können. Zu den **mithelfenden Familienangehörigen** werden alle Personen gerechnet, die regelmäßig unentgeltlich in einem landwirtschaftlichen oder nichtlandwirtschaftlichen Betrieb mitarbeiten, der von einem Familienmitglied als Selbständigen geleitet wird, soweit nicht gleichzeitig eine andere Haupttätigkeit vorliegt, zum Beispiel in einem Arbeits- oder Dienstverhältnis.

### **Vorleistungen**

Wert der Güter (Waren und Dienstleistungen), die von anderen (in- und ausländischen) Wirtschaftseinheiten bezogen und im Berichtsjahr im Zuge der Produktion verbraucht wurden (Rohstoffe, sonstige Vorprodukte, Hilfs- und Betriebsstoffe, Brenn- und Treibstoffe und andere Materialien, Handelsware, Bau- und sonstige Leistungen für laufende Reparaturen, Transportkosten, Postgebühren, Anwaltskosten, gewerbliche Mieten, Benutzungsgebühren usw.). Die Vorleistungen umfassen nicht den Verschleiß an Investitionsgütern (Abschreibungen) und die Leistungen der Produktionsfaktoren Arbeit und Kapital. In Anspruch genommene Bankdienstleistungen gegen unterstellte Entgelte sind nicht in den Vorleistungen der einzelnen Wirtschaftsbereiche enthalten, sie werden der Summe der Vorleistungen aller Wirtschaftsbereiche global zugeschlagen.

Die Vorleistungen enthalten ab 1968 den Teil der Umsatzsteuer, den die verbrauchende Einheit nicht als Vorsteuer abziehen kann. Bis 1967 ist die kumulative Allphasenumsatzsteuer Bestandteil der Vorleistungen.

### **Vorleistungsquote**

Anteil der Vorleistungen am Produktionswert in Prozent (siehe "Vorleistungen", "Produktionswert").



## **Land- und Forstwirtschaft, Fischerei**

# Bruttowertschöpfung in Preisen von 1985

1960 = 100

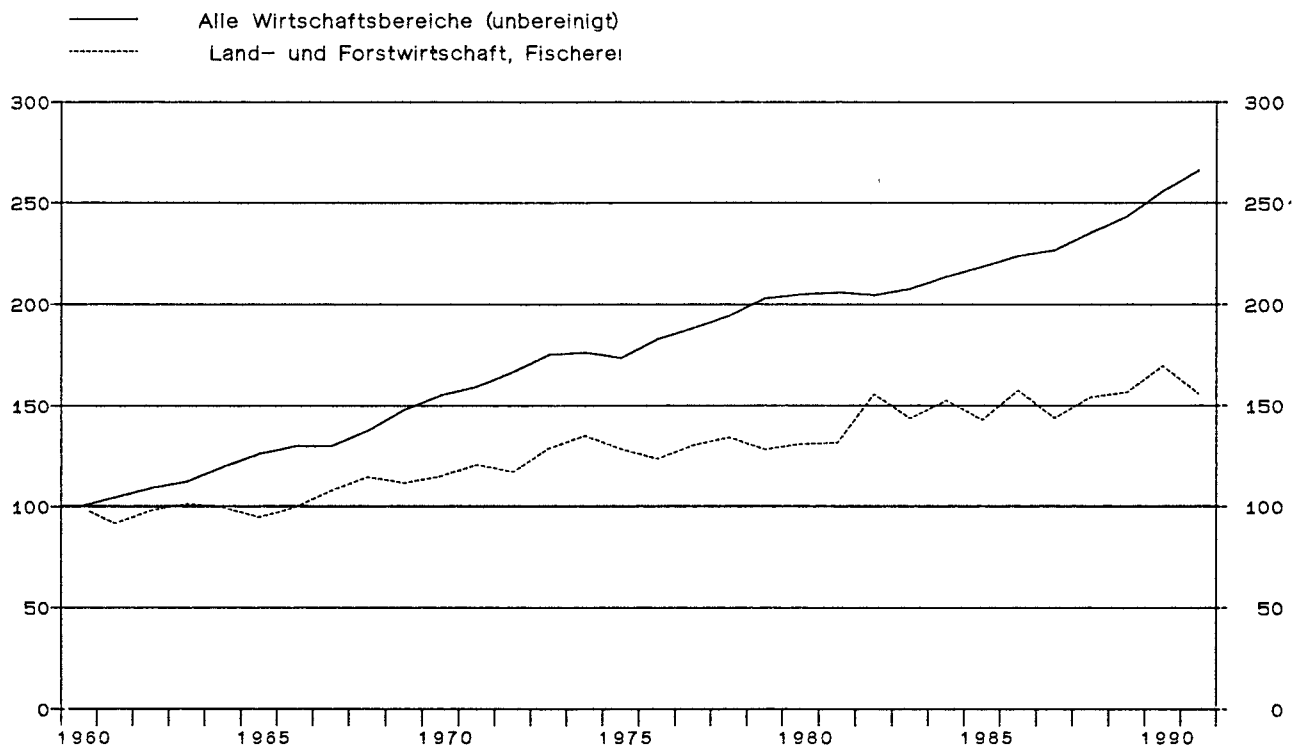

## Land- und Forstwirtschaft, Fischerei

Anteile an der Summe aller Wirtschaftsbereiche

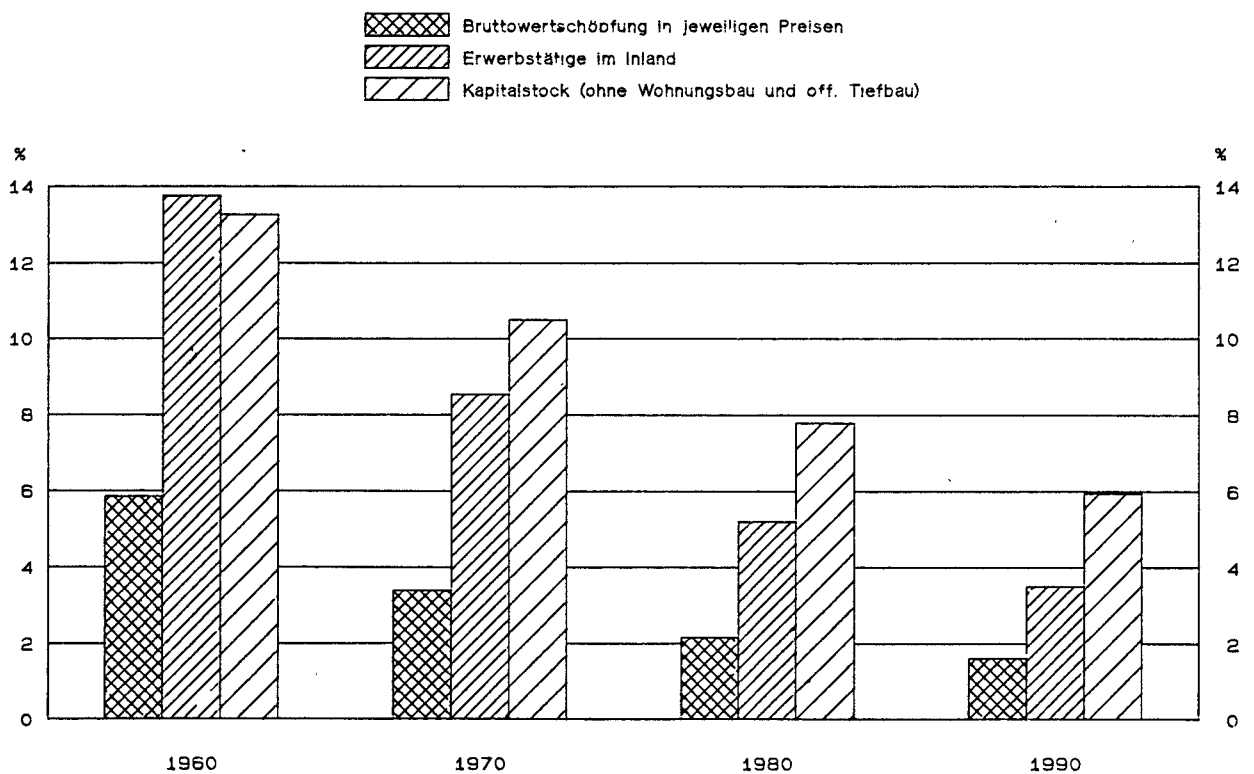

LAND- UND FORSTWIRTSCHAFT, FISCHEREI

LFD. NR.	GEGENSTAND DER NACHWEISUNG	1960	1961	1962	1963	1964	1965	1966	1967
IN JEWEILIGEN PREISEN (MILL. DM)									
1	PRODUKTIONSWERT	27880	27780	31060	31660	32710	34570	36420	36600
2	- VORLEISTUNGEN	10220	10540	12270	12160	13260	14560	15550	16190
3	= BRUTTOWERTSCHOEPFUNG	17660	17240	18790	19500	19450	20010	20870	20410
4	- ABSCHREIBUNGEN	2010	2300	2630	2860	3100	3420	3750	3930
5	- PRODUKTIONSSTEUERN ABZUEGLICH SUBVENTIONEN	-70	-220	-440	-750	-730	-880	-790	-200
6	= NETTOWERTSCHOEPFUNG	15720	15160	16600	17390	17080	17470	17910	16680
7	ENTSTANDENE BRUTTOEINKOMMEN AUS UNSELBSTAENDIGER ARBEIT	2690	2700	2850	2940	3050	3150	3300	3060
8	DAR.: BRUTTOLOHN- UND -GEHALTSUMME	2360	2400	2530	2610	2700	2800	2920	2690
9	UNTERNEHMERTAETIGKEIT UND VERMOEGEN	13030	12460	13750	14450	14030	14320	14610	13620
10	BRUTTOANLAGEINVESTITIONEN	4320	4960	5010	4740	5510	6250	6040	4840
11	AUSRUESTUNGEN	3100	3700	3710	3430	4060	4740	4460	3360
12	BAUTEN	1220	1260	1300	1310	1450	1510	1580	1480
13	NETTOANLAGEINVESTITIONEN	2310	2660	2380	1880	2410	2830	2290	910
14	NETTOANLAGEVERMOEGEN ZU WIEDERBESCHAFFUNGS- PREISEN AM JAHRESANFANG	35530	39250	44320	48620	51460	55590	60320	63640
15	AUSRUESTUNGEN	15010	16930	19550	21520	22720	24780	27440	29430
16	BAUTEN	20520	22320	24770	27100	28740	30810	32880	34210
IN PREISEN VON 1985 (MILL. DM)									
17	BRUTTOWERTSCHOEPFUNG	22380	20490	21980	22700	22260	21180	22280	24160
18	BRUTTOANLAGEINVESTITIONEN	11390	12480	12070	11250	12820	14080	13340	10730
19	AUSRUESTUNGEN	7490	8680	8410	7750	9090	10360	9520	7080
20	BAUTEN	3900	3800	3660	3500	3730	3720	3820	3650
21	BRUTTOANLAGEVERMOEGEN AM JAHRESANFANG	189060	197470	206840	215630	223400	232490	242550	251540
22	AUSRUESTUNGEN	60030	65550	72140	78310	83630	90050	97460	103710
23	BAUTEN	129030	131920	134700	137320	139770	142440	145090	147830
24	KAPITALSTOCK	193265	202155	211235	219515	227945	237520	247045	254555
ERWERBSTAETIGKEIT (DURCHSCHNITT IN 1000)									
25	ERWERBSTAETIGE IM INLAND	3581	3449	3307	3144	3002	2876	2790	2638
26	SELBSTAENDIGE UND MITHELFFENDE FAMILIEN- ANGEHOERIGE	3090	2997	2886	2738	2612	2507	2432	2314
27	BESCHAEFTIGTE ARBEITNEHMER	491	452	421	406	390	369	358	324
KENNZIFFERN									
28	IN % DES PRODUKTIONSWERTES								
29	VORLEISTUNGEN (VORLEISTUNGSQUOTE)	36.7	37.9	39.5	38.4	40.5	42.1	42.7	44.2
30	BRUTTOANLAGEINVESTITIONEN	15.5	17.9	16.1	15.0	16.8	18.1	16.6	13.2
31	IN % DER BRUTTOWERTSCHOEPFUNG								
32	ABSCHREIBUNGEN	11.4	13.3	14.0	14.7	15.9	17.1	18.0	19.3
33	PRODUKTIONSSTEUERN ABZUEGLICH SUBVENTIONEN	-0.4	-1.3	-2.3	-3.8	-3.8	-4.4	-3.8	-1.0
34	NETTOWERTSCHOEPFUNG	89.0	87.9	88.3	89.2	87.8	87.3	85.8	81.7
35	BRUTTOANLAGEINVESTITIONEN	24.5	28.8	26.7	24.3	28.3	31.2	28.9	23.7
36	IN % DER NETTOWERTSCHOEPFUNG								
37	EINKOMMEN AUS UNSELBSTAENDIGER ARBEIT (LOHNQUOTE)	17.1	17.8	17.2	16.9	17.9	18.0	18.4	18.3
38	UNTERNEHMERTAETIGKEIT UND VERMOEGEN	82.9	82.2	82.8	83.1	82.1	82.0	81.6	81.7
39	IN % DES KAPITALSTOCKS								
40	BRUTTOANLAGEINVESTITIONEN (IN PR. V. 1985)	5.9	6.2	5.7	5.1	5.6	5.9	5.4	4.2
41	AUSRUESTUNGEN	3.9	4.3	4.0	3.5	4.0	4.4	3.9	2.8
42	BAUTEN	2.0	1.9	1.7	1.6	1.6	1.6	1.5	1.4
43	KAPITALKOEFFIZIENT (VERHAELTNIS KAPITALSTOCK ZU BRUTTOWERTSCHOEPFUNG IN PREISEN VON 1985)	8.6	9.9	9.6	9.7	10.2	11.2	11.1	10.5
44	ANGABEN JE ERWERBSTAETIGEN (1000 DM)								
45	BRUTTOANLAGEINVESTITIONEN								
46	IN JEWEILIGEN PREISEN	1.2	1.4	1.5	1.5	1.8	2.2	2.2	1.8
47	IN PREISEN VON 1985	3.2	3.6	3.6	3.6	4.3	4.9	4.8	4.1
48	KAPITALSTOCK (KAPITALINTENSITAET)	54.0	58.6	63.9	69.8	75.9	82.6	88.5	96.5
49	ANGABEN JE BESCHAEFT. ARBEITNEHMER (1000 DM)								
50	EINKOMMEN AUS UNSELBSTAENDIGER ARBEIT	5.5	6.0	6.8	7.2	7.8	8.5	9.2	9.4
51	1970 = 100								
52	BRUTTOWERTSCHOEPFUNG								
53	IN JEWEILIGEN PREISEN	81	79	86	90	89	92	96	94
54	IN PREISEN VON 1985	87	80	85	88	86	82	86	94
55	BRUTTOWERTSCHOEPFUNG IN PREISEN VON 1985 JE ERWERBSTAETIGEN (ARBEITSPRODUKTIVITAET)	55	52	58	63	65	65	70	80
56	NETTOWERTSCHOEPFUNG JE ERWERBSTAETIGEN	52	52	59	65	67	71	75	74
57	LOHNKOSTEN JE PRODUKTEINHEIT	83	96	97	95	100	110	110	98
58	BRUTTOWERTSCHOEPFUNG IN PREISEN VON 1985 ZU KAPITALSTOCK (KAPITALPRODUKTIVITAET)	123	107	110	109	103	94	95	100
ANTEIL AN DER SUMME ALLER WIRTSCHAFTSBEREICHE (IN %)									
59	PRODUKTIONSWERT	3.3	3.1	3.2	3.1	2.9	2.8	2.8	2.8
60	BRUTTOWERTSCHOEPFUNG	5.8	5.2	5.2	5.1	4.6	4.4	4.3	4.1
61	NETTOWERTSCHOEPFUNG	6.4	5.7	5.7	5.7	5.1	4.7	4.6	4.2
62	ENTSTANDENE BRUTTOEINKOMMEN AUS UNSELBSTAENDIGER ARBEIT	1.9	1.7	1.6	1.5	1.5	1.4	1.3	1.2
63	DAR.: BRUTTOLOHN- UND -GEHALTSUMME	1.9	1.7	1.6	1.6	1.5	1.4	1.3	1.2
64	UNTERNEHMERTAETIGKEIT UND VERMOEGEN	12.8	11.9	12.5	12.7	11.1	10.5	10.4	9.5
65	BRUTTOANLAGEINVESTITIONEN	5.8	5.9	5.3	4.8	4.9	5.2	4.8	4.2
66	AUSRUESTUNGEN	11.1	11.5	10.3	9.4	10.0	10.6	9.9	7.9
67	BAUTEN	2.6	2.4	2.2	2.1	2.0	2.0	2.0	2.0
68	BRUTTOANLAGEVERMOEGEN IN PREISEN VON 1985								
69	AM JAHRESANFANG	7.0	6.9	6.8	6.6	6.5	6.4	6.3	6.2
70	AUSRUESTUNGEN	10.8	10.9	11.1	11.2	11.1	11.2	11.3	11.3
71	BAUTEN	6.0	5.8	5.6	5.4	5.2	5.0	4.8	4.7
72	ERWERBSTAETIGE IM INLAND	13.7	13.1	12.5	11.8	11.3	10.7	10.5	10.2

LAND- UND FORSTWIRTSCHAFT, FISCHEREI

LFD. NR.	GEGENSTAND DER NACHWEISUNG	1968	1969	1970	1971	1972	1973	1974	1975
IN JEWEILIGEN PREISEN (MILL. DM)									
1	PRODUKTIONSWERT	36930	39410	39060	40560	43680	48290	48800	52320
2	VORLEISTUNGEN	14740	15920	17280	17750	18840	21520	22620	23660
3	BRUTTOWERTSCHOEPFUNG	22190	23490	21780	22810	24840	26770	26180	28660
4	ABSCHREIBUNGEN	3840	4050	4520	5000	5330	5740	6280	6870
5	PRODUKTIONSSTEUERN ABZUEGLICH SUBVENTIONEN	-1310	-50	-1980	-2150	-2160	-2130	-1610	-2390
6	NETTOWERTSCHOEPFUNG	19660	19490	19240	19960	21670	23160	21510	24180
ENTSTANDENE BRUTTOEINKOMMEN AUS									
7	UNSELBSTAENDIGER ARBEIT	2950	3130	3530	3710	3820	4040	4410	4540
8	DAR.: BRUTTOLOHN- UND -GEHALTSUMME	2590	2730	3060	3230	3320	3470	3770	3870
9	UNTERNEHMERTAETIGKEIT UND VERMOEGEN	16710	16360	15710	16250	17850	19120	17100	19640
10	BRUTTOANLAGEINVESTITIONEN	4560	5450	5720	5280	5400	6430	6200	6880
11	AUSRUESTUNGEN	3100	4090	4440	4120	4370	5320	4880	5460
12	BAUTEN	1460	1360	1280	1160	1030	1110	1320	1420
13	NETTOANLAGEINVESTITIONEN	720	1400	1200	280	70	690	-80	10
14	NETTOANLAGEVERMOEGEN ZU WIEDERBESCHAFFUNGS- PREISEN AM JAHRESANFANG	62220	61410	68170	76760	83200	87310	92610	101100
15	AUSRUESTUNGEN	28920	28040	29870	33210	34660	36390	39350	43160
16	BAUTEN	33300	33370	38300	43550	48540	50920	53260	57940
IN PREISEN VON 1985 (MILL. DM)									
17	BRUTTOWERTSCHOEPFUNG	25660	24980	25770	27030	26200	28860	30250	28730
18	BRUTTOANLAGEINVESTITIONEN	10700	12300	11650	10060	9860	11150	9970	10230
19	AUSRUESTUNGEN	6870	8930	9010	7870	8030	9300	7880	8050
20	BAUTEN	3830	3370	2640	2190	1830	1850	2090	2180
21	BRUTTOANLAGEVERMOEGEN AM JAHRESANFANG	257570	263170	269950	275630	279260	282220	286030	288240
22	AUSRUESTUNGEN	107180	110060	114580	118750	121320	123600	126720	128010
23	BAUTEN	150390	153110	155370	156880	157940	158620	159310	160230
24	KAPITALSTOCK	260370	265560	272790	277445	280740	284125	287135	289290
ERWERBSTAETIGKEIT (DURCHSCHNITT IN 1000)									
25	ERWERBSTAETIGE IM INLAND	2523	2395	2262	2128	2034	1946	1845	1749
26	SELBSTAENDIGE UND MITHELFFENDE FAMILIEN- ANGEHOERIGE	2221	2098	1967	1844	1759	1679	1586	1497
27	BESCHAEFTIGTE ARBEITNEHMER	302	297	295	284	275	267	259	252
KENNZIFFERN									
28	IN % DES PRODUKTIONSWERTES								
29	VORLEISTUNGEN (VORLEISTUNGSQUOTE)	39.9	40.4	44.2	43.8	43.1	44.6	46.4	45.2
30	BRUTTOANLAGEINVESTITIONEN	12.3	13.8	14.6	13.0	12.4	13.3	12.7	13.1
31	IN % DER BRUTTOWERTSCHOEPFUNG								
32	ABSCHREIBUNGEN	17.3	17.2	20.8	21.9	21.5	21.4	24.0	24.0
33	PRODUKTIONSSTEUERN ABZUEGLICH SUBVENTIONEN	-5.9	-0.2	-9.1	-9.4	-8.7	-8.0	-6.1	-8.3
34	NETTOWERTSCHOEPFUNG	88.6	83.0	88.3	87.5	87.2	86.5	82.2	84.4
35	BRUTTOANLAGEINVESTITIONEN	20.6	23.2	26.3	23.1	21.7	24.0	23.7	24.0
36	IN % DER NETTOWERTSCHOEPFUNG								
37	EINKOMMEN AUS UNSELBSTAENDIGER ARBEIT (LOHNQUOTE)	15.0	16.1	18.3	18.6	17.6	17.4	20.5	18.8
38	UNTERNEHMERTAETIGKEIT UND VERMOEGEN	85.0	83.9	81.7	81.4	82.4	82.6	79.5	81.2
39	IN % DES KAPITALSTOCKS								
40	BRUTTOANLAGEINVESTITIONEN (IN PR. V. 1985)	4.1	4.6	4.3	3.6	3.5	3.9	3.5	3.5
41	AUSRUESTUNGEN	2.6	3.4	3.3	2.8	2.9	3.3	2.7	2.8
42	BAUTEN	1.5	1.3	1.0	0.8	0.7	0.7	0.7	0.8
43	KAPITALKOEFFIZIENT (VERHAELTNIS KAPITALSTOCK ZU BRUTTOWERTSCHOEPFUNG IN PREISEN VON 1985)	10.1	10.7	10.6	10.3	10.7	9.8	9.5	10.1
44	ANGABEN JE ERWERBSTAETIGEN (1000 DM)								
45	BRUTTOANLAGEINVESTITIONEN	1.8	2.3	2.5	2.5	2.7	3.3	3.4	3.9
46	IN JEWEILIGEN PREISEN	4.2	5.1	5.2	4.7	4.8	5.7	5.4	5.8
47	IN PREISEN VON 1985	103.2	111.3	120.6	130.4	138.0	146.0	155.6	165.4
48	KAPITALSTOCK (KAPITALINTENSITAET)								
49	ANGABEN JE BESCHAEFT. ARBEITNEHMER (1000 DM)								
50	EINKOMMEN AUS UNSELBSTAENDIGER ARBEIT	9.8	10.5	12.0	13.1	13.9	15.1	17.0	18.0
51	1970 = 100								
52	BRUTTOWERTSCHOEPFUNG	102	108	100	105	114	123	120	132
53	IN JEWEILIGEN PREISEN	100	97	100	105	102	112	117	111
54	IN PREISEN VON 1985								
55	BRUTTOWERTSCHOEPFUNG IN PREISEN VON 1985 JE ERWERBSTAETIGEN (ARBEITSPRODUKTIVITAET)	89	92	100	111	113	130	144	144
56	NETTOWERTSCHOEPFUNG JE ERWERBSTAETIGEN	92	96	100	110	125	140	137	163
57	LOHNKOSTEN JE PRODUKTEINHEIT	91	96	100	98	103	97	99	104
58	BRUTTOWERTSCHOEPFUNG IN PREISEN VON 1985 ZU KAPITALSTOCK (KAPITALPRODUKTIVITAET)	104	99	100	103	99	108	112	105
ANTEIL AN DER SUMME ALLER WIRTSCHAFTSBEREICHE (IN %)									
59	PRODUKTIONSWERT	2.8	2.6	2.3	2.2	2.2	2.1	1.9	2.0
60	BRUTTOWERTSCHOEPFUNG	4.4	4.1	3.4	3.2	3.1	3.0	2.7	2.9
61	NETTOWERTSCHOEPFUNG	4.6	4.1	3.5	3.3	3.3	3.1	2.7	2.9
62	ENTSTANDENE BRUTTOEINKOMMEN AUS								
63	UNSELBSTAENDIGER ARBEIT	1.1	1.0	1.0	0.9	0.8	0.8	0.8	0.8
64	DAR.: BRUTTOLOHN- UND -GEHALTSUMME	1.1	1.1	1.0	0.9	0.9	0.8	0.8	0.8
65	UNTERNEHMERTAETIGKEIT UND VERMOEGEN	10.3	9.4	8.3	8.1	8.3	8.2	7.2	8.0
66	BRUTTOANLAGEINVESTITIONEN	3.8	3.9	3.3	2.7	2.5	2.9	2.9	3.2
67	AUSRUESTUNGEN	7.0	7.4	6.5	5.5	5.8	6.8	6.5	6.7
68	BAUTEN	1.9	1.6	1.2	0.9	0.8	0.8	0.9	1.1
69	BRUTTOANLAGEVERMOEGEN IN PREISEN VON 1985								
70	AM JAHRESANFANG	6.0	5.9	5.8	5.6	5.4	5.2	5.0	4.9
71	AUSRUESTUNGEN	11.2	11.0	10.8	10.5	10.1	9.7	9.5	9.3
72	BAUTEN	4.5	4.4	4.3	4.1	4.0	3.8	3.7	3.5
73	ERWERBSTAETIGE IM INLAND	9.8	9.1	8.5	8.0	7.6	7.2	6.9	6.7



LAND- UND FORSTWIRTSCHAFT, FISCHEREI

LFD. NR.	GEGENSTAND DER NACHWEISUNG	1976	1977	1978	1979	1980	1981	1982	1983
IN JEWEILIGEN PREISEN (MILL. DM)									
1	PRODUKTIONSWERT	58370	60890	61470	63510	65420	68870	74530	72450
2	VORLEISTUNGEN	27090	28880	29090	32390	34900	36750	38010	39230
3	BRUTTOWERTSCHOEPFUNG	31280	32010	32380	31120	30520	32110	36620	33230
4	ABSCHREIBUNGEN	7260	7710	8120	8600	9160	9750	10250	10530
5	PRODUKTIONSSTEUERN ABZUEGLICH SUBVENTIONEN	-2530	-1850	-1670	-1440	-1000	-420	-520	-120
6	NETTOWERTSCHOEPFUNG	25550	26150	25930	23960	22360	22780	26890	22820
ENTSTANDENE BRUTTOEINKOMMEN AUS									
7	UNSELBSTAENDIGER ARBEIT	4820	5220	5530	5870	6220	6320	6610	6760
8	DAR.: BRUTTOLOHN- UND -GEHALTSUMME	4090	4430	4690	4970	5260	5340	5560	5680
9	UNTERNEHMERTAETIGKEIT UND VERMOEGEN	21730	20930	20400	18090	16140	16460	20280	16060
10	BRUTTOANLAGEINVESTITIONEN	7760	8900	9530	9860	9360	8800	9110	10490
11	AUSRUESTUNGEN	6210	7170	7700	8020	7420	6950	7150	8390
12	BAUTEN	1550	1730	1830	1840	1940	1850	1960	2100
13	NETTOANLAGEINVESTITIONEN	500	1190	1410	1260	200	-950	-1140	-40
14	NETTOANLAGEVERMOEGEN ZU WIEDERBESCHAFFUNGS- PREISEN AM JAHRESANFANG	104530	110590	115960	122890	134440	142560	149360	151990
15	AUSRUESTUNGEN	45700	48120	50630	53330	56060	58870	61710	63120
16	BAUTEN	58830	62570	65330	69560	78380	83690	87650	88870
IN PREISEN VON 1985 (MILL. DM)									
17	BRUTTOWERTSCHOEPFUNG	27600	29180	30040	28670	29310	29440	34810	32100
18	BRUTTOANLAGEINVESTITIONEN	11030	12100	12510	12440	11230	9970	9810	11000
19	AUSRUESTUNGEN	8730	9560	10060	10180	9070	8000	7790	8850
20	BAUTEN	2300	2440	2450	2260	2160	1970	2020	2150
21	BRUTTOANLAGEVERMOEGEN AM JAHRESANFANG	290340	292910	296250	299740	302930	304700	305030	305030
22	AUSRUESTUNGEN	129110	130570	132670	134920	137070	137910	137520	136760
23	BAUTEN	161230	162340	163580	164820	165860	166790	167510	168270
24	KAPITALSTOCK	291625	294580	297995	301335	303815	304865	305030	305545
ERWERBSTAETIGKEIT (DURCHSCHNITT IN 1000)									
25	ERWERBSTAETIGE IM INLAND	1617	1534	1493	1410	1403	1368	1322	1280
26	SELBSTAENDIGE UND MITHELFFENDE FAMILIEN- ANGEHOERIGE	1374	1286	1241	1156	1149	1118	1072	1031
27	BESCHAEFTIGTE ARBEITNEHMER	243	248	252	254	254	250	250	249
KENNZIFFERN									
28	IN % DES PRODUKTIONSWERTES								
29	VORLEISTUNGEN (VORLEISTUNGSQUOTE)	46.4	47.4	47.3	51.0	53.3	53.4	50.9	54.1
	BRUTTOANLAGEINVESTITIONEN	13.3	14.6	15.5	15.5	14.3	12.8	12.2	14.5
30	IN % DER BRUTTOWERTSCHOEPFUNG								
31	ABSCHREIBUNGEN	23.2	24.1	25.1	27.6	30.0	30.4	28.0	31.7
32	PRODUKTIONSSTEUERN ABZUEGLICH SUBVENTIONEN	-8.1	-5.8	-5.2	-4.6	-3.3	-1.3	-1.4	-0.4
33	NETTOWERTSCHOEPFUNG	84.9	81.7	80.1	77.0	73.3	70.9	73.4	68.7
	BRUTTOANLAGEINVESTITIONEN	24.8	27.8	29.4	31.7	30.7	27.4	24.9	31.6
34	IN % DER NETTOWERTSCHOEPFUNG								
35	EINKOMMEN AUS UNSELBSTAENDIGER ARBEIT (LOHNQUOTE)	18.2	20.0	21.3	24.5	27.8	27.7	24.6	29.6
	UNTERNEHMERTAETIGKEIT UND VERMOEGEN	81.8	80.0	78.7	75.5	72.2	72.3	75.4	70.4
36	IN % DES KAPITALSTOCKS								
37	BRUTTOANLAGEINVESTITIONEN (IN PR. V. 1985)	3.8	4.1	4.2	4.1	3.7	3.3	3.2	3.6
38	AUSRUESTUNGEN	3.0	3.3	3.4	3.4	3.0	2.6	2.6	2.9
	BAUTEN	0.8	0.8	0.8	0.7	0.7	0.6	0.7	0.7
39	KAPITALKOEFFIZIENT (VERHAELTNIS KAPITALSTOCK ZU BRUTTOWERTSCHOEPFUNG IN PREISEN VON 1985)	10.6	10.1	9.9	10.5	10.4	10.4	8.8	9.5
ANGABEN JE ERWERBSTAETIGEN (1000 DM)									
40	BRUTTOANLAGEINVESTITIONEN								
41	IN JEWEILIGEN PREISEN	4.8	5.8	6.4	7.0	6.7	6.4	5.9	8.2
42	IN PREISEN VON 1985	6.8	7.9	8.4	8.8	8.0	7.3	7.4	8.6
	KAPITALSTOCK (KAPITALINTENSITAET)	180.3	192.0	199.6	213.7	216.5	222.9	230.7	238.7
ANGABEN JE BESCHAEFT. ARBEITNEHMER (1000 DM)									
43	EINKOMMEN AUS UNSELBSTAENDIGER ARBEIT	19.8	21.0	21.9	23.1	24.5	25.3	26.4	27.1
1970 = 100									
44	BRUTTOWERTSCHOEPFUNG								
45	IN JEWEILIGEN PREISEN	144	147	149	143	140	147	168	153
46	IN PREISEN VON 1985	107	113	117	111	114	114	135	125
47	BRUTTOWERTSCHOEPFUNG IN PREISEN VON 1985 JE ERWERBSTAETIGEN (ARBEITSPRODUKTIVITAET)	150	167	177	178	183	189	231	220
48	NETTOWERTSCHOEPFUNG JE ERWERBSTAETIGEN	193	200	204	200	187	196	239	210
49	LOHNKOSTEN JE PRODUKTEINHEIT	111	105	104	108	112	112	96	103
	BRUTTOWERTSCHOEPFUNG IN PREISEN VON 1985 ZU KAPITALSTOCK (KAPITALPRODUKTIVITAET)	100	105	107	101	102	102	121	111
ANTEIL AN DER SUMME ALLER WIRTSCHAFTSBEREICHE (IN %)									
50	PRODUKTIONSWERT	2.0	2.0	1.9	1.8	1.7	1.7	1.8	1.7
51	BRUTTOWERTSCHOEPFUNG	2.9	2.8	2.6	2.3	2.2	2.2	2.4	2.0
52	NETTOWERTSCHOEPFUNG	2.9	2.7	2.5	2.1	1.9	1.8	2.1	1.7
ENTSTANDENE BRUTTOEINKOMMEN AUS									
53	UNSELBSTAENDIGER ARBEIT	0.8	0.8	0.8	0.7	0.7	0.7	0.7	0.7
54	DAR.: BRUTTOLOHN- UND -GEHALTSUMME	0.8	0.8	0.8	0.8	0.7	0.7	0.7	0.7
55	UNTERNEHMERTAETIGKEIT UND VERMOEGEN	7.9	7.2	6.5	5.4	4.9	4.9	5.7	4.0
56	BRUTTOANLAGEINVESTITIONEN	3.4	3.6	3.5	3.2	2.8	2.6	2.8	3.0
57	AUSRUESTUNGEN	7.0	7.3	7.1	6.6	5.7	5.3	5.6	6.0
58	BAUTEN	1.1	1.2	1.1	1.0	0.9	0.9	1.0	1.0
BRUTTOANLAGEVERMOEGEN IN PREISEN VON 1985									
59	AM JAHRESANFANG	4.8	4.7	4.6	4.5	4.4	4.2	4.1	4.0
60	AUSRUESTUNGEN	9.1	9.0	8.8	8.7	8.5	8.3	8.0	7.8
61	BAUTEN	3.4	3.4	3.3	3.2	3.1	3.0	2.9	2.9
62	ERWERBSTAETIGE IM INLAND	6.2	5.9	5.7	5.3	5.2	5.1	5.0	4.9

LAND- UND FORSTWIRTSCHAFT, FISCHEREI

LFD. NR.	GEGENSTAND DER NACHWEISUNG	1984	1985	1986	1987	1988	1989	1990	1991
IN JEWEILIGEN PREISEN (MILL. DM)									
1	PRODUKTIONSWERT	74230	70780	69480	64160	67330	72000	72950	67710
2	- VORLEISTUNGEN	39770	38860	35480	33920	33610	34790	35590	34880
3	= BRUTTOWERTSCHOEPFUNG	34460	31920	34000	30240	33720	37210	37360	32830
4	- ABSCHREIBUNGEN	10810	10960	10980	10940	11000	11210	11690	...
5	- PRODUKTIONSSTEUERN ABZUEGLICH SUBVENTIONEN	-1650	-3360	-3880	-3260	-4390	-4300	-4630	...
6	= NETTOWERTSCHOEPFUNG	25300	24320	26900	22560	27110	30300	30300	...
7	ENTSTANDENE BRUTTOEINKOMMEN AUS								
8	UNSELBSTAENDIGER ARBEIT	7010	7100	7120	6950	7070	7090	7480	7990
9	DAR.: BRUTTOLOHN- UND -GEHALTSUMME	5880	5950	5970	5830	5930	5940	6280	6690
9	UNTERNEHMERTAETIGKEIT UND VERMOEGEN	18290	17220	19780	15610	20040	23210	22820	...
10	BRUTTOANLAGEINVESTITIONEN	9840	9900	9730	9750	10290	11320	12420	13140
11	AUSRUESTUNGEN	7820	7920	7880	7950	8440	9370	10090	10960
12	BAUTEN	2020	1980	1850	1800	1850	1950	2330	2180
13	NETTOANLAGEINVESTITIONEN	-970	-1060	-1250	-1190	-710	110	730	...
14	NETTOANLAGEVERMOEGEN ZU WIEDERBESCHAFFUNGS-								
15	PREISEN AM JAHRESANFANG	154720	157280	158120	158640	160060	162640	169230	180160
15	AUSRUESTUNGEN	65070	66160	66240	65720	65750	66500	68490	72780
16	BAUTEN	89650	91120	91880	92920	94310	96140	100740	107380
IN PREISEN VON 1985 (MILL. DM)									
17	BRUTTOWERTSCHOEPFUNG	34110	31920	35250	32120	34480	35060	37980	34820
18	BRUTTOANLAGEINVESTITIONEN	10040	9900	9630	9590	9970	10720	11270	11420
19	AUSRUESTUNGEN	8010	7920	7800	7840	8210	8930	9290	9660
20	BAUTEN	2030	1980	1830	1750	1760	1790	1980	1760
21	BRUTTOANLAGEVERMOEGEN AM JAHRESANFANG	306060	305960	305540	304690	303690	303020	303130	303890
22	AUSRUESTUNGEN	136920	136080	134990	133640	132240	131190	130910	131110
23	BAUTEN	169140	169880	170550	171050	171450	171830	172220	172780
24	KAPITALSTOCK	306010	305750	305115	304190	303355	303075	303510	304410
ERWERBSTAETIGKEIT (DURCHSCHNITT IN 1000)									
25	ERWERBSTAETIGE IM INLAND	1239	1196	1177	1125	1078	1028	995	963
26	SELBSTAENDIGE UND MITHELFEDE FAMILIEN-								
27	ANGEHOERIGE	988	948	934	892	848	802	764	729
27	BESCHAEFTIGTE ARBEITNEHMER	251	248	243	233	230	226	231	234
KENNZIFFERN									
28	IN % DES PRODUKTIONSWERTES								
29	VORLEISTUNGEN (VORLEISTUNGSQUOTE)	53.6	54.9	51.1	52.9	49.9	48.3	48.8	51.5
29	BRUTTOANLAGEINVESTITIONEN	13.3	14.0	14.0	15.2	15.3	15.7	17.0	19.4
30	IN % DER BRUTTOWERTSCHOEPFUNG								
31	ABSCHREIBUNGEN	31.4	34.3	32.3	35.2	32.6	30.1	31.3	...
31	PRODUKTIONSSTEUERN ABZUEGLICH SUBVENTIONEN	-4.8	-10.5	-11.4	-10.8	-13.0	-11.6	-12.4	...
32	NETTOWERTSCHOEPFUNG	73.4	76.2	79.1	74.6	80.4	81.4	81.1	...
33	BRUTTOANLAGEINVESTITIONEN	28.6	31.0	28.6	32.2	30.5	30.4	33.2	40.0
34	IN % DER NETTOWERTSCHOEPFUNG								
35	EINKOMMEN AUS UNSELBSTAENDIGER ARBEIT (LOHNQUOTE)	27.7	29.2	26.5	30.8	26.1	23.4	24.7	...
35	UNTERNEHMERTAETIGKEIT UND VERMOEGEN	72.3	70.8	73.5	69.2	73.9	76.6	75.3	...
36	IN % DES KAPITALSTOCKS								
37	BRUTTOANLAGEINVESTITIONEN (IN PR. V. 1985)	3.3	3.2	3.2	3.2	3.3	3.5	3.7	3.8
38	AUSRUESTUNGEN	2.6	2.6	2.6	2.6	2.7	2.9	3.1	3.2
38	BAUTEN	0.7	0.6	0.6	0.6	0.6	0.6	0.7	0.6
39	KAPITALKOEFFIZIENT (VERHAELTNIS KAPITALSTOCK ZU BRUTTOWERTSCHOEPFUNG IN PREISEN VON 1985)	9.0	9.6	8.7	9.5	8.8	8.6	8.0	8.7
40	ANGABEN JE ERWERBSTAETIGEN (1000 DM)								
41	BRUTTOANLAGEINVESTITIONEN	7.9	8.3	8.3	8.7	9.5	11.0	12.5	13.6
41	IN JEWEILIGEN PREISEN	8.1	8.3	8.2	8.5	9.2	10.4	11.3	11.9
42	KAPITALSTOCK (KAPITALINTENSITAET)	247.0	255.6	259.2	270.4	281.4	294.8	305.0	316.1
43	ANGABEN JE BESCHAEFT. ARBEITNEHMER (1000 DM)								
43	EINKOMMEN AUS UNSELBSTAENDIGER ARBEIT	27.9	28.6	29.3	29.8	30.7	31.4	32.4	34.1
44	1970 = 100								
45	BRUTTOWERTSCHOEPFUNG	158	147	156	139	155	171	172	151
45	IN JEWEILIGEN PREISEN	132	124	137	125	134	136	147	135
46	BRUTTOWERTSCHOEPFUNG IN PREISEN VON 1985 JE ERWERBSTAETIGEN (ARBEITSPRODUKTIVITAET)	242	234	263	281	281	299	335	317
47	NETTOWERTSCHOEPFUNG JE ERWERBSTAETIGEN	240	239	269	236	296	347	358	...
48	LOHNSTEN JE PRODUKTEINHEIT	97	102	93	99	91	88	81	90
49	BRUTTOWERTSCHOEPFUNG IN PREISEN VON 1985 ZU KAPITALSTOCK (KAPITALPRODUKTIVITAET)	118	111	122	112	120	122	132	121
ANTEIL AN DER SUMME ALLER WIRTSCHAFTSBEREICHE (IN %)									
50	PRODUKTIONSWERT	1.6	1.5	1.4	1.3	1.3	1.3	1.2	1.0
51	BRUTTOWERTSCHOEPFUNG	2.0	1.8	1.8	1.6	1.7	1.7	1.6	1.3
52	NETTOWERTSCHOEPFUNG	1.8	1.6	1.7	1.4	1.6	1.7	1.5	...
53	ENTSTANDENE BRUTTOEINKOMMEN AUS								
54	UNSELBSTAENDIGER ARBEIT	0.7	0.7	0.7	0.6	0.6	0.6	0.6	0.6
55	DAR.: BRUTTOLOHN- UND -GEHALTSUMME	0.7	0.7	0.7	0.6	0.6	0.6	0.6	0.6
55	UNTERNEHMERTAETIGKEIT UND VERMOEGEN	4.2	3.8	4.0	3.1	3.7	4.0	3.5	...
56	BRUTTOANLAGEINVESTITIONEN	2.8	2.7	2.6	2.5	2.5	2.5	2.4	2.3
57	AUSRUESTUNGEN	5.5	5.0	4.7	4.5	4.4	4.4	4.1	4.0
58	BAUTEN	0.9	1.0	0.9	0.8	0.8	0.8	0.9	0.7
59	BRUTTOANLAGEVERMOEGEN IN PREISEN VON 1985								
60	AM JAHRESANFANG	3.9	3.8	3.7	3.6	3.5	3.4	3.3	3.3
61	AUSRUESTUNGEN	7.7	7.5	7.3	7.0	6.8	6.5	6.3	6.1
61	BAUTEN	2.8	2.7	2.7	2.6	2.6	2.5	2.5	2.4
62	ERWERBSTAETIGE IM INLAND	4.7	4.5	4.4	4.2	4.0	3.7	3.5	3.3

## **Landwirtschaft**

# Bruttowertschöpfung in Preisen von 1985

1960 = 100

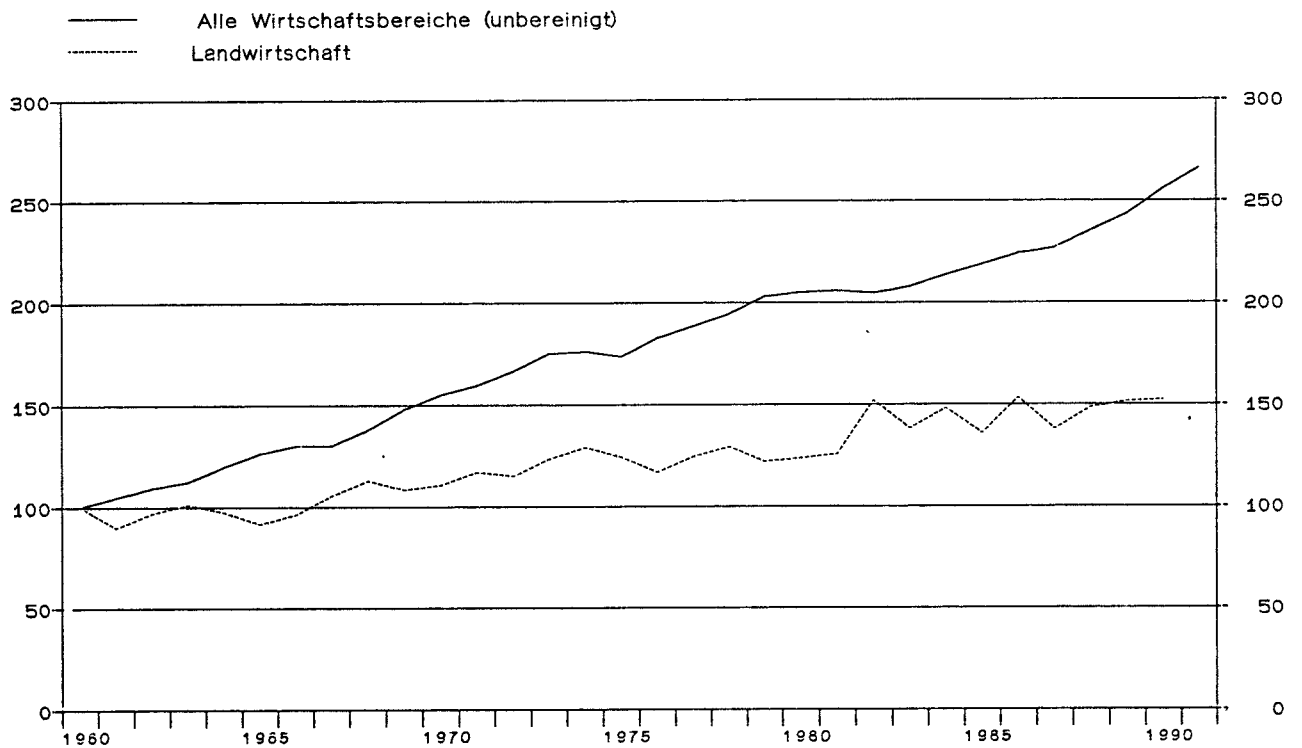

## Landwirtschaft

Anteile an der Summe aller Wirtschaftsbereiche

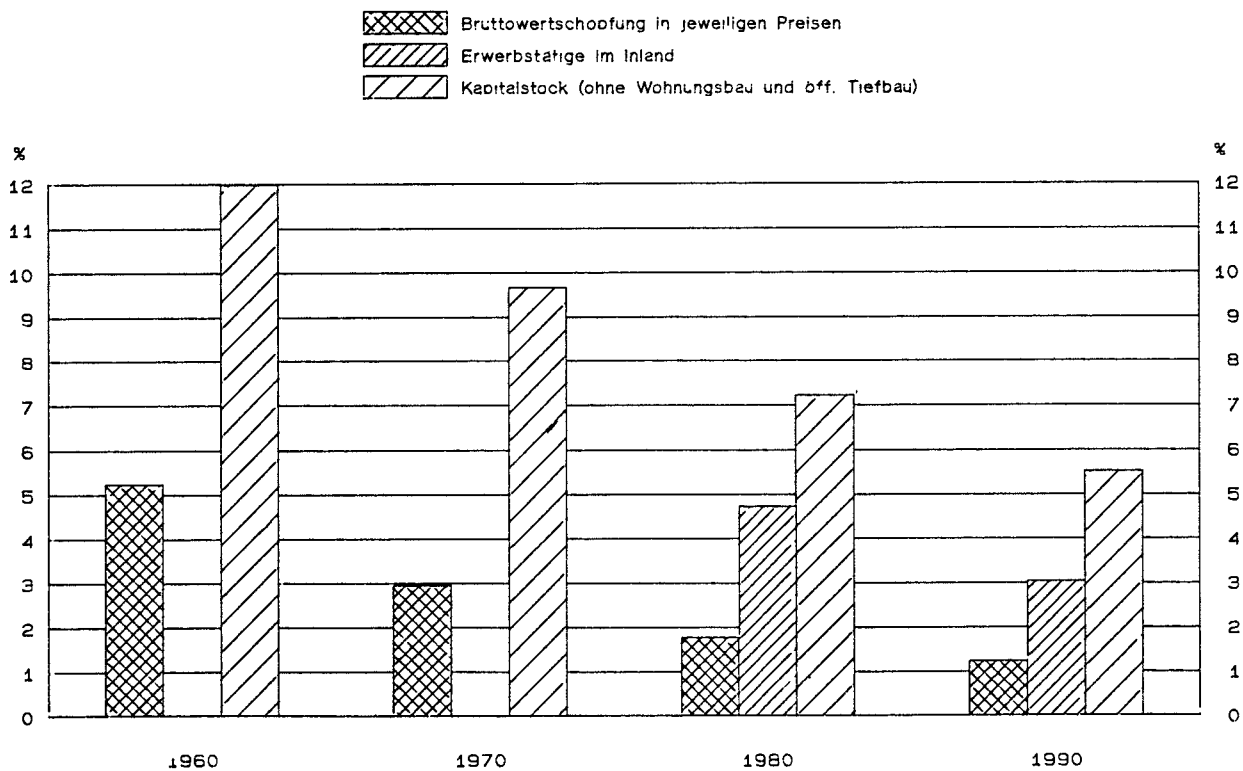

LANDWIRTSCHAFT

LFD. NR.	GEGENSTAND DER NACHWEISUNG	1960	1961	1962	1963	1964	1965	1966	1967
IN JEWEILIGEN PREISEN (MILL. DM)									
1	PRODUKTIONSWERT	25410	24870	28100	28830	29490	31150	32900	33230
2	VORLEISTUNGEN	9610	9790	11450	11280	12250	13450	14390	14960
3	BRUTTOWERTSCHOEPFUNG	15800	15080	16650	17550	17240	17700	18510	18270
4	ABSCHREIBUNGEN	.	.	.	.	.	.	.	.
5	PRODUKTIONSSTEUERN ABZUEGLICH SUBVENTIONEN	.	.	.	.	.	.	.	.
6	NETTOWERTSCHOEPFUNG	.	.	.	.	.	.	.	.
ENTSTANDENE BRUTTOEINKOMMEN AUS									
7	UNSELBSTAENDIGER ARBEIT	.	.	.	.	.	.	.	.
8	DAR.: BRUTTOLOHN- UND -GEHALTSUMME	.	.	.	.	.	.	.	.
9	UNTERNEHMERTAETIGKEIT UND VERMOEGEN	.	.	.	.	.	.	.	.
10	BRUTTOANLAGEINVESTITIONEN	4090	4690	4790	4510	5240	5920	5760	4590
11	AUSRUESTUNGEN	2930	3490	3540	3280	3860	4480	4250	3180
12	BAUTEN	1160	1200	1250	1250	1380	1440	1510	1410
13	NETTOANLAGEINVESTITIONEN	.	.	.	.	.	.	.	.
14	NETTOANLAGEVERMOEGEN ZU WIEDERBESCHAFFUNGS- PREISEN AM JAHRESANFANG	32440	35950	40710	44730	47440	51340	55800	58970
15	AUSRUESTUNGEN	14200	16040	18530	20400	21550	23500	26010	27910
16	BAUTEN	18240	19910	22180	24330	25890	27840	29790	31060
IN PREISEN VON 1985 (MILL. DM)									
17	BRUTTOWERTSCHOEPFUNG	19630	17600	19030	19850	19100	17950	18900	20720
18	BRUTTOANLAGEINVESTITIONEN	10840	11830	11520	10680	12180	13320	12730	10170
19	AUSRUESTUNGEN	7140	8220	8010	7350	8640	9780	9070	6690
20	BAUTEN	3700	3610	3510	3330	3540	3540	3660	3480
21	BRUTTOANLAGEVERMOEGEN AM JAHRESANFANG	170820	178910	187870	196360	203820	212550	222140	230830
22	AUSRUESTUNGEN	56760	62040	68290	74180	79230	85350	92340	98320
23	BAUTEN	114060	116870	119580	122180	124590	127200	129800	132510
24	KAPITALSTOCK	174865	183390	192115	200090	208185	217345	226485	233730
ERWERBSTAETIGKEIT (DURCHSCHNITT IN 1000)									
25	ERWERBSTAETIGE IM INLAND	.	.	.	.	.	.	.	.
26	SELBSTAENDIGE UND MITHELFEDE FAMILIEN- ANGEHOERIGE	.	.	.	.	.	.	.	.
27	BESCHAEFTIGTE ARBEITNEHMER	.	.	.	.	.	.	.	.
KENNZIFFERN									
28	IN % DES PRODUKTIONSWERTES								
29	VORLEISTUNGEN (VORLEISTUNGSQUOTE)	37.8	39.4	40.7	39.1	41.5	43.2	43.7	45.0
	BRUTTOANLAGEINVESTITIONEN	16.1	18.9	17.0	15.6	17.8	19.0	17.5	13.8
30	IN % DER BRUTTOWERTSCHOEPFUNG								
31	ABSCHREIBUNGEN	.	.	.	.	.	.	.	.
32	PRODUKTIONSSTEUERN ABZUEGLICH SUBVENTIONEN	.	.	.	.	.	.	.	.
33	NETTOWERTSCHOEPFUNG	25.9	31.1	28.8	25.7	30.4	33.4	31.1	25.1
	BRUTTOANLAGEINVESTITIONEN								
34	IN % DER NETTOWERTSCHOEPFUNG								
35	EINKOMMEN AUS UNSELBSTAENDIGER ARBEIT (LOHNQUOTE)	.	.	.	.	.	.	.	.
	UNTERNEHMERTAETIGKEIT UND VERMOEGEN	.	.	.	.	.	.	.	.
36	IN % DES KAPITALSTOCKS								
37	BRUTTOANLAGEINVESTITIONEN (IN PR. V. 1985)	6.2	6.5	6.0	5.3	5.9	6.1	5.6	4.4
38	AUSRUESTUNGEN	4.1	4.5	4.2	3.7	4.2	4.5	4.0	2.9
	BAUTEN	2.1	2.0	1.8	1.7	1.7	1.6	1.6	1.5
39	KAPITALKOEFFIZIENT (VERHAELTNIS KAPITALSTOCK ZU BRUTTOWERTSCHOEPFUNG IN PREISEN VON 1985)	8.9	10.4	10.1	10.1	10.9	12.1	12.0	11.3
ANGABEN JE ERWERBSTAETIGEN (1000 DM)									
40	BRUTTOANLAGEINVESTITIONEN	.	.	.	.	.	.	.	.
41	IN JEWEILIGEN PREISEN	.	.	.	.	.	.	.	.
42	IN PREISEN VON 1985	.	.	.	.	.	.	.	.
43	KAPITALSTOCK (KAPITALINTENSITAET)	.	.	.	.	.	.	.	.
ANGABEN JE BESCHAEFT. ARBEITNEHMER (1000 DM)									
44	EINKOMMEN AUS UNSELBSTAENDIGER ARBEIT	.	.	.	.	.	.	.	.
1970 = 100									
45	BRUTTOWERTSCHOEPFUNG								
46	IN JEWEILIGEN PREISEN	83	79	88	93	91	93	98	96
	IN PREISEN VON 1985	90	81	88	91	88	83	87	95
47	BRUTTOWERTSCHOEPFUNG IN PREISEN VON 1985 JE ERWERBSTAETIGEN (ARBEITSPRODUKTIVITAET)	.	.	.	.	.	.	.	.
48	NETTOWERTSCHOEPFUNG JE ERWERBSTAETIGEN	.	.	.	.	.	.	.	.
49	LOHNKOSTEN JE PRODUKTEINHEIT	.	.	.	.	.	.	.	.
	BRUTTOWERTSCHOEPFUNG IN PREISEN VON 1985 ZU KAPITALSTOCK (KAPITALPRODUKTIVITAET)	130	111	115	115	106	96	97	103
ANTEIL AN DER SUMME ALLER WIRTSCHAFTSBEREICHE (IN %)									
50	PRODUKTIONSWERT	3.0	2.8	2.9	2.8	2.6	2.5	2.6	2.6
51	BRUTTOWERTSCHOEPFUNG	5.2	4.6	4.6	4.6	4.1	3.9	3.8	3.7
52	NETTOWERTSCHOEPFUNG	.	.	.	.	.	.	.	.
ENTSTANDENE BRUTTOEINKOMMEN AUS									
53	UNSELBSTAENDIGER ARBEIT	.	.	.	.	.	.	.	.
54	DAR.: BRUTTOLOHN- UND -GEHALTSUMME	.	.	.	.	.	.	.	.
55	UNTERNEHMERTAETIGKEIT UND VERMOEGEN	.	.	.	.	.	.	.	.
56	BRUTTOANLAGEINVESTITIONEN	5.5	5.6	5.1	4.6	4.6	4.9	4.6	4.0
57	AUSRUESTUNGEN	10.5	10.8	9.8	8.9	9.6	10.0	9.4	7.5
58	BAUTEN	2.5	2.3	2.2	2.0	1.9	1.9	1.9	1.9
BRUTTOANLAGEVERMOEGEN IN PREISEN VON 1985									
59	AM JAHRESANFANG	6.3	6.2	6.1	6.0	5.9	5.8	5.8	5.7
60	AUSRUESTUNGEN	10.2	10.4	10.5	10.6	10.5	10.5	10.7	10.7
61	BAUTEN	5.3	5.1	5.0	4.8	4.6	4.5	4.3	4.2
62	ERWERBSTAETIGE IM INLAND	.	.	.	.	.	.	.	.

LANDWIRTSCHAFT

LFD. NR.	GEGENSTAND DER NACHWEISUNG	1968	1969	1970	1971	1972	1973	1974	1975
IN JEWEILIGEN PREISEN (MILL. DM)									
1	PRODUKTIONSWERT	33580	35600	34700	36070	39140	42650	42270	46070
2	VORLEISTUNGEN	13830	14500	15730	16090	17060	19410	20170	21180
3	BRUTTOWERTSCHOEPFUNG	20050	21100	18970	19980	22080	23240	22100	24890
4	ABSCHREIBUNGEN	.	.	4220	4680	5010	5400	5910	6470
5	PRODUKTIONSSTEUERN ABZUEGLICH SUBVENTIONEN	.	.	-2040	-2200	-2210	-2170	-1650	-2430
6	NETTOWERTSCHOEPFUNG	.	.	16790	17500	19280	20010	17840	20850
ENTSTANDENE BRUTTOEINKOMMEN AUS									
7	UNSELBSTAENDIGER ARBEIT	.	.	.	.	.	.	.	.
8	DAR.: BRUTTOLOHN- UND -GEHALTSUMME	.	.	.	.	.	.	.	.
9	UNTERNEHMERTAETIGKEIT UND VERMOEGEN	.	.	.	.	.	.	.	.
10	BRUTTOANLAGEINVESTITIONEN	4310	5190	5440	4980	5000	5980	5910	6520
11	AUSRUESTUNGEN	2910	3890	4210	3890	4040	4950	4680	5180
12	BAUTEN	1400	1300	1230	1090	960	1030	1230	1340
13	NETTOANLAGEINVESTITIONEN	.	.	1220	300	-10	580	-	50
14	NETTOANLAGEVERMOEGEN ZU WIEDERBESCHAFFUNGS- PREISEN AM JAHRESANFANG	57750	57000	63310	71360	77330	81070	85970	93940
15	AUSRUESTUNGEN	27410	26530	28260	31470	32860	34400	37130	40780
16	BAUTEN	30340	30470	35050	39890	44470	46670	48840	53160
IN PREISEN VON 1985 (MILL. DM)									
17	BRUTTOWERTSCHOEPFUNG	22130	21250	21730	22930	22540	24210	25320	24360
18	BRUTTOANLAGEINVESTITIONEN	10130	11730	11130	9510	9150	10410	9520	9710
19	AUSRUESTUNGEN	6460	8510	8600	7450	7450	8680	7580	7660
20	BAUTEN	3670	3220	2530	2060	1700	1730	1940	2050
21	BRUTTOANLAGEVERMOEGEN AM JAHRESANFANG	236630	242020	248600	254140	257630	260310	263830	266050
22	AUSRUESTUNGEN	101600	104290	108620	112620	115040	117030	119840	121150
23	BAUTEN	135030	137730	139980	141520	142590	143280	143990	144900
24	KAPITALSTOCK	239325	245310	251370	255885	258970	262070	264940	267080
ERWERBSTAETIGKEIT (DURCHSCHNITT IN 1000)									
25	ERWERBSTAETIGE IM INLAND	.	.	.	.	.	.	.	.
26	SELBSTAENDIGE UND MITHELFFENDE FAMILIEN- ANGEHOERIGE	.	.	.	.	.	.	.	.
27	BESCHAEFTIGTE ARBEITNEHMER	.	.	.	.	.	.	.	.
KENNZIFFERN									
28	IN % DES PRODUKTIONSWERTES VORLEISTUNGEN (VORLEISTUNGSQUOTE)	40.3	40.7	45.3	44.6	43.6	45.5	47.7	46.0
29	BRUTTOANLAGEINVESTITIONEN	12.8	14.6	15.7	13.8	12.8	14.0	14.0	14.2
30	IN % DER BRUTTOWERTSCHOEPFUNG	.	.	22.2	23.4	22.7	23.2	26.7	26.0
31	ABSCHREIBUNGEN	.	.	-10.8	-11.0	-10.0	-9.3	-7.5	-9.8
32	PRODUKTIONSSTEUERN ABZUEGLICH SUBVENTIONEN	.	.	88.5	87.6	87.3	86.1	80.7	83.8
33	NETTOWERTSCHOEPFUNG	21.5	24.6	28.7	24.9	22.6	25.7	26.7	26.2
34	BRUTTOANLAGEINVESTITIONEN	.	.	.	.	.	.	.	.
35	EINKOMMEN AUS UNSELBSTAENDIGER ARBEIT (LOHNQUOTE)	.	.	.	.	.	.	.	.
36	UNTERNEHMERTAETIGKEIT UND VERMOEGEN	.	.	.	.	.	.	.	.
37	IN % DES KAPITALSTOCKS	4.2	4.8	4.4	3.7	3.5	4.0	3.6	3.6
38	BRUTTOANLAGEINVESTITIONEN (IN PR. V. 1985)	2.7	3.5	3.4	2.9	2.9	3.3	2.9	2.9
39	AUSRUESTUNGEN	1.5	1.3	1.0	0.8	0.7	0.7	0.7	0.8
40	BAUTEN	10.8	11.5	11.6	11.2	11.5	10.8	10.5	11.0
41	KAPITALKOEFFIZIENT (VERHAELTNIS KAPITALSTOCK ZU BRUTTOWERTSCHOEPFUNG IN PREISEN VON 1985)	10.8	11.5	11.6	11.2	11.5	10.8	10.5	11.0
42	ANGABEN JE ERWERBSTAETIGEN (1000 DM)	.	.	.	.	.	.	.	.
43	BRUTTOANLAGEINVESTITIONEN	.	.	.	.	.	.	.	.
44	IN JEWEILIGEN PREISEN	.	.	.	.	.	.	.	.
45	IN PREISEN VON 1985	.	.	.	.	.	.	.	.
46	KAPITALSTOCK (KAPITALINTENSITAET)	.	.	.	.	.	.	.	.
47	ANGABEN JE BESCHAEFT. ARBEITNEHMER (1000 DM)	.	.	.	.	.	.	.	.
48	EINKOMMEN AUS UNSELBSTAENDIGER ARBEIT	.	.	.	.	.	.	.	.
49	1970 = 100	.	.	.	.	.	.	.	.
50	BRUTTOWERTSCHOEPFUNG	106	111	100	105	116	123	116	131
51	IN JEWEILIGEN PREISEN	102	98	100	106	104	111	117	112
52	IN PREISEN VON 1985	.	.	.	.	.	.	.	.
53	BRUTTOWERTSCHOEPFUNG IN PREISEN VON 1985 JE ERWERBSTAETIGEN (ARBEITSPRODUKTIVITAET)	.	.	.	.	.	.	.	.
54	NETTOWERTSCHOEPFUNG JE ERWERBSTAETIGEN	.	.	.	.	.	.	.	.
55	LOHNKOSTEN JE PRODUKTEINHEIT	.	.	.	.	.	.	.	.
56	BRUTTOWERTSCHOEPFUNG IN PREISEN VON 1985 ZU KAPITALSTOCK (KAPITALPRODUKTIVITAET)	107	100	100	104	101	107	111	106
57	ANTHEIL AN DER SUMME ALLER WIRTSCHAFTSBEREICHE (IN %)	2.5	2.4	2.0	1.9	1.9	1.9	1.7	1.8
58	PRODUKTIONSWERT	3.9	3.7	2.9	2.8	2.8	2.6	2.3	2.5
59	BRUTTOWERTSCHOEPFUNG	.	.	3.1	2.9	2.9	2.7	2.2	2.5
60	NETTOWERTSCHOEPFUNG	.	.	.	.	.	.	.	.
61	ENTSTANDENE BRUTTOEINKOMMEN AUS	.	.	.	.	.	.	.	.
62	UNSELBSTAENDIGER ARBEIT	.	.	.	.	.	.	.	.
63	DAR.: BRUTTOLOHN- UND -GEHALTSUMME	.	.	.	.	.	.	.	.
64	UNTERNEHMERTAETIGKEIT UND VERMOEGEN	.	.	.	.	.	.	.	.
65	BRUTTOANLAGEINVESTITIONEN	3.6	3.7	3.1	2.5	2.4	2.7	2.7	3.1
66	AUSRUESTUNGEN	6.5	7.0	6.2	5.2	5.4	6.4	6.2	6.4
67	BAUTEN	1.8	1.5	1.2	0.9	0.7	0.7	0.9	1.0
68	BRUTTOANLAGEVERMOEGEN IN PREISEN VON 1985	5.5	5.4	5.3	5.2	5.0	4.8	4.6	4.5
69	AM JAHRESANFANG	10.6	10.4	10.2	9.9	9.5	9.2	9.0	8.8
70	AUSRUESTUNGEN	4.1	4.0	3.9	3.7	3.6	3.4	3.3	3.2
71	BAUTEN	.	.	.	.	.	.	.	.
72	ERWERBSTAETIGE IM INLAND	.	.	.	.	.	.	.	.

LANDWIRTSCHAFT

LFD. NR.	GEGENSTAND DER NACHWEISUNG	1976	1977	1978	1979	1980	1981	1982	1983
IN JEWEILIGEN PREISEN (MILL. DM)									
1	PRODUKTIONSWERT	51210	53000	53230	54940	56290	59930	65800	63700
2	VORLEISTUNGEN	24400	26000	26060	28930	31270	33150	34280	35490
3	BRUTTOWERTSCHOEPFUNG	26810	27000	27170	26010	25020	26780	31520	28210
4	ABSCHREIBUNGEN	6840	7270	7670	8120	8640	9190	9650	9910
5	PRODUKTIONSSTEUERN ABZUEGLICH SUBVENTIONEN	-2550	-1870	-1680	-1420	-920	-410	-520	-130
6	NETTOWERTSCHOEPFUNG	22520	21600	21180	19310	17300	18000	22380	18430
ENTSTANDENE BRUTTOEINKOMMEN AUS									
7	UNSELBSTAENDIGER ARBEIT	.	.	2930	3120	3280	3370	3530	3640
8	DAR.: BRUTTOLOHN- UND -GEHALTSUMME	.	.	2490	2650	2790	2860	2980	3070
9	UNTERNEHMERTAEITIGKEIT UND VERMOEGEN	.	.	18250	16190	14020	14630	18850	14790
10	BRUTTOANLAGEINVESTITIONEN	7410	8510	9100	9410	8840	8310	8690	9920
11	AUSRUESTUNGEN	5950	6860	7340	7640	6990	6530	6790	7880
12	BAUTEN	1460	1650	1750	1770	1850	1780	1900	2040
13	NETTOANLAGEINVESTITIONEN	570	1240	1430	1290	200	-880	-970	10
14	NETTOANLAGEVERMOEGEN ZU WIEDERBESCHAFFUNGS- PREISEN AM JAHRESANFANG	97220	103070	108130	114710	125560	133140	139520	142100
15	AUSRUESTUNGEN	43200	45570	48020	50630	53260	55870	58510	59870
16	BAUTEN	54020	57500	60110	64080	72300	77270	81010	82230
IN PREISEN VON 1985 (MILL. DM)									
17	BRUTTOWERTSCHOEPFUNG	22900	24410	25340	23900	24260	24630	29840	27080
18	BRUTTOANLAGEINVESTITIONEN	10560	11600	11970	11900	10610	9420	9360	10410
19	AUSRUESTUNGEN	8390	9270	9620	9720	8550	7530	7410	8320
20	BAUTEN	2170	2330	2350	2180	2060	1890	1950	2090
21	BRUTTOANLAGEVERMOEGEN AM JAHRESANFANG	268110	270710	274070	277560	280760	282470	282820	282950
22	AUSRUESTUNGEN	122200	123680	125760	127960	130090	130780	130340	129530
23	BAUTEN	145910	147030	148310	149600	150710	151690	152480	153320
24	KAPITALSTOCK	269410	272390	275815	279160	281615	282645	282885	283465
ERWERBSTAETIGKEIT (DURCHSCHNITT IN 1000)									
25	ERWERBSTAETIGE IM INLAND	.	.	1364	1282	1273	1241	1195	1154
26	SELBSTAENDIGE UND MITHELFEDE FAMILIEN- ANGEHOERIGE	.	.	1215	1131	1123	1092	1046	1005
27	BESCHAEFTIGTE ARBEITNEHMER	.	.	149	151	150	149	149	149
KENNZIFFERN									
28	IN % DES PRODUKTIONSWERTES								
29	VORLEISTUNGEN (VORLEISTUNGSQUOTE)	47.6	49.1	49.0	52.7	55.6	55.3	52.1	55.7
30	BRUTTOANLAGEINVESTITIONEN	14.5	16.1	17.1	17.1	15.7	13.9	13.2	15.6
31	IN % DER BRUTTOWERTSCHOEPFUNG								
32	ABSCHREIBUNGEN	25.5	26.9	28.2	31.2	34.5	34.3	30.6	35.1
33	PRODUKTIONSSTEUERN ABZUEGLICH SUBVENTIONEN	-9.5	-6.9	-6.2	-5.5	-3.7	-1.5	-1.6	-0.5
34	NETTOWERTSCHOEPFUNG	84.0	80.0	78.0	74.2	69.1	67.2	71.0	65.3
35	BRUTTOANLAGEINVESTITIONEN	27.6	31.5	33.5	36.2	35.3	31.0	27.6	35.2
36	IN % DER NETTOWERTSCHOEPFUNG								
37	EINKOMMEN AUS UNSELBSTAENDIGER ARBEIT (LOHNQUOTE)	.	.	13.8	16.2	19.0	18.7	15.8	19.8
38	UNTERNEHMERTAEITIGKEIT UND VERMOEGEN	.	.	66.2	83.8	81.0	81.3	84.2	80.2
39	IN % DES KAPITALSTOCKS								
40	BRUTTOANLAGEINVESTITIONEN (IN PR. V. 1985)	3.9	4.3	4.3	4.3	3.8	3.3	3.3	3.7
41	AUSRUESTUNGEN	3.1	3.4	3.5	3.5	3.0	2.7	2.5	2.9
42	BAUTEN	0.8	0.9	0.9	0.8	0.7	0.7	0.7	0.7
43	KAPITALKOEFFIZIENT (VERHAELTNIS KAPITALSTOCK ZU BRUTTOWERTSCHOEPFUNG IN PREISEN VON 1985)	11.8	11.2	10.9	11.7	11.6	11.5	9.5	10.5
44	ANGABEN JE ERWERBSTAETIGEN (1000 DM)								
45	BRUTTOANLAGEINVESTITIONEN	.	.	6.7	7.3	6.9	6.7	7.3	8.6
46	IN JEWEILIGEN PREISEN	.	.	8.8	9.3	8.3	7.6	7.8	9.0
47	IN PREISEN VON 1985	.	.	202.2	217.8	221.2	227.8	236.7	245.6
48	KAPITALSTOCK (KAPITALINTENSITAET)	.	.	.	.	.	.	.	.
49	ANGABEN JE BESCHAEFT. ARBEITNEHMER (1000 DM)								
50	EINKOMMEN AUS UNSELBSTAENDIGER ARBEIT	.	.	19.7	20.7	21.9	22.6	23.7	24.4
51	1970 * 100								
52	BRUTTOWERTSCHOEPFUNG	141	142	143	137	132	141	165	149
53	IN JEWEILIGEN PREISEN	105	112	117	110	112	113	137	125
54	BRUTTOWERTSCHOEPFUNG IN PREISEN VON 1985 JE ERWERBSTAETIGEN (ARBEITSPRODUKTIVITAET)	.	.	.	.	.	.	.	.
55	NETTOWERTSCHOEPFUNG JE ERWERBSTAETIGEN	.	.	.	.	.	.	.	.
56	LOHNKOSTEN JE PRODUKTEINHEIT	.	.	.	.	.	.	.	.
57	BRUTTOWERTSCHOEPFUNG IN PREISEN VON 1985 ZU KAPITALSTOCK (KAPITALPRODUKTIVITAET)	98	104	106	99	100	101	122	111
ANTEIL AN DER SUMME ALLER WIRTSCHAFTSBEREICHE (IN %)									
58	PRODUKTIONSWERT	1.8	1.7	1.6	1.5	1.5	1.5	1.6	1.5
59	BRUTTOWERTSCHOEPFUNG	2.5	2.3	2.2	1.9	1.8	1.8	2.0	1.7
60	NETTOWERTSCHOEPFUNG	2.5	2.2	2.0	1.7	1.5	1.5	1.7	1.4
61	ENTSTANDENE BRUTTOEINKOMMEN AUS								
62	UNSELBSTAENDIGER ARBEIT	.	.	0.4	0.4	0.4	0.4	0.4	0.4
63	DAR.: BRUTTOLOHN- UND -GEHALTSUMME	.	.	0.4	0.4	0.4	0.4	0.4	0.4
64	UNTERNEHMERTAEITIGKEIT UND VERMOEGEN	.	.	5.8	4.8	4.3	4.4	5.3	3.7
65	BRUTTOANLAGEINVESTITIONEN	3.2	3.5	3.4	3.1	2.6	2.5	2.5	2.9
66	AUSRUESTUNGEN	6.7	7.0	6.7	6.3	5.4	4.9	5.3	5.6
67	BAUTEN	1.0	1.1	1.1	1.0	0.9	0.9	1.0	1.0
68	BRUTTOANLAGEVERMOEGEN IN PREISEN VON 1985								
69	AM JAHRESANFANG	4.4	4.3	4.2	4.1	4.0	3.9	3.8	3.7
70	AUSRUESTUNGEN	8.6	8.5	8.4	8.2	8.1	7.8	7.5	7.4
71	BAUTEN	3.1	3.0	3.0	2.9	2.8	2.7	2.7	2.6
72	ERWERBSTAETIGE IM INLAND	.	.	5.2	4.8	4.7	4.6	4.5	4.4

LANDWIRTSCHAFT

LFD. NR.	GEGENSTAND DER NACHWEISUNG	1984	1985	1986	1987	1988	1989	1990	1991
IN JEWEILIGEN PREISEN (MILL. DM)									
1	PRODUKTIONSWERT	65240	61430	60480	54990	57690	61630	58400	
2	VORLEISTUNGEN	35910	34820	31560	29900	29550	30110	29770	
3	BRUTTOWERTSCHOEPFUNG	29330	26610	28920	25090	28140	31520	28630	
4	ABSCHREIBUNGEN	10170	10300	10320	10270	10310	10500	10930	
5	PRODUKTIONSSTEUERN ABZUEGLICH SUBVENTIONEN	-1640	-3340	-3830	-3250	-4350	-4230	-4480	
6	NETTOWERTSCHOEPFUNG	20800	19650	22430	18070	22180	25250	22180	
ENTSTANDENE BRUTTOEINKOMMEN AUS									
7	UNSELBSTAENDIGER ARBEIT	3770	3760	3750	3580	3590	3540	3620	
8	DAR.: BRUTTOLOHN- UND -GEHALTSUMME	3180	3160	3160	3000	3020	2980	3040	
9	UNTERNEHMERTAETIGKEIT UND VERMOEGEN	17030	15890	18680	14490	18590	21710	18560	
10	BRUTTOANLAGEINVESTITIONEN	9360	9440	9200	9130	9550	10560	11580	
11	AUSRUESTUNGEN	7390	7510	7410	7410	7790	8730	9390	
12	BAUTEN	1970	1930	1790	1720	1760	1830	2190	
13	NETTOANLAGEINVESTITIONEN	-810	-860	-1120	-1140	-760	60	650	
14	NETTOANLAGEVERMOEGEN ZU WIEDERBESCHAFFUNGS- PREISEN AM JAHRESANFANG	144720	147220	148140	148670	149980	152300	158430	
15	AUSRUESTUNGEN	61660	62700	62810	62300	62260	62840	64660	
16	BAUTEN	83060	84520	85330	86370	87720	89460	93770	
IN PREISEN VON 1985 (MILL. DM)									
17	BRUTTOWERTSCHOEPFUNG	29070	26610	30110	26990	29140	29740	29870	
18	BRUTTOANLAGEINVESTITIONEN	9550	9440	9100	8980	9260	10010	10510	
19	AUSRUESTUNGEN	7570	7510	7330	7310	7590	8330	8650	
20	BAUTEN	1980	1930	1770	1670	1670	1680	1860	
21	BRUTTOANLAGEVERMOEGEN AM JAHRESANFANG	283980	284000	283740	283000	282050	281350	281440	
22	AUSRUESTUNGEN	129700	128880	127840	126500	125070	123920	123570	
23	BAUTEN	154280	155120	155900	156500	156980	157430	157870	
24	KAPITALSTOCK	283990	283870	283370	282525	281700	281395	281790	
ERWERBSTAETIGKEIT (DURCHSCHNITT IN 1000)									
25	ERWERBSTAETIGE IM INLAND	1112	1067	1049	997	952	902	863	
26	SELBSTAENDIGE UND MITHELFFENDE FAMILIEN- ANGEHOERIGE	963	922	908	865	823	777	738	
27	BESCHAEFTIGTE ARBEITNEHMER	149	145	141	132	129	125	125	
KENNZIFFERN									
28	IN % DES PRODUKTIONSWERTES (VORLEISTUNGEN (VORLEISTUNGSQUOTE))	55.0	56.7	52.2	54.4	51.2	48.9	51.0	
29	BRUTTOANLAGEINVESTITIONEN	14.3	15.4	15.2	16.6	16.6	17.1	19.8	
30	IN % DER BRUTTOWERTSCHOEPFUNG	34.7	38.7	35.7	40.9	36.6	33.3	38.2	
31	ABSCHREIBUNGEN	-5.6	-12.6	-13.2	-13.0	-15.6	-13.4	-15.6	
32	PRODUKTIONSSTEUERN ABZUEGLICH SUBVENTIONEN	70.9	73.8	77.6	72.0	78.8	80.1	77.5	
33	BRUTTOANLAGEINVESTITIONEN	31.9	35.5	31.8	36.4	33.9	33.5	40.4	
IN % DER NETTOWERTSCHOEPFUNG									
34	EINKOMMEN AUS UNSELBSTAENDIGER ARBEIT (LOHNQUOTE)	18.1	19.1	16.7	19.8	16.2	14.0	16.3	
35	UNTERNEHMERTAETIGKEIT UND VERMOEGEN	81.9	80.9	83.3	80.2	83.8	86.0	83.7	
IN % DES KAPITALSTOCKS									
36	BRUTTOANLAGEINVESTITIONEN (IN PR. V. 1985)	3.4	3.3	3.2	3.2	3.3	3.6	3.7	
37	AUSRUESTUNGEN	2.7	2.6	2.6	2.6	2.7	3.0	3.1	
38	BAUTEN	0.7	0.7	0.6	0.6	0.6	0.6	0.7	
39	KAPITALKOEFFIZIENT (VERHAELTNIS KAPITALSTOCK ZU BRUTTOWERTSCHOEPFUNG IN PREISEN VON 1985)	9.8	10.7	9.4	10.5	9.7	9.5	9.4	
ANGABEN JE ERWERBSTAETIGEN (1000 DM)									
40	BRUTTOANLAGEINVESTITIONEN	8.4	8.8	8.8	9.2	10.0	11.7	13.4	
41	IN PREISEN VON 1985	8.6	8.8	8.7	9.0	9.7	11.1	12.2	
42	KAPITALSTOCK (KAPITALINTENSITAET)	255.4	266.0	270.1	283.4	295.9	312.0	326.5	
ANGABEN JE BESCHAEFT. ARBEITNEHMER (1000 DM)									
43	EINKOMMEN AUS UNSELBSTAENDIGER ARBEIT	25.3	25.9	26.6	27.1	27.8	28.3	29.0	
1970 = 100									
44	BRUTTOWERTSCHOEPFUNG	155	140	152	132	148	166	151	
45	IN PREISEN VON 1985	134	122	139	124	134	137	137	
46	BRUTTOWERTSCHOEPFUNG IN PREISEN VON 1985 JE ERWERBSTAETIGEN (ARBEITSPRODUKTIVITAET)	.	.	.	.	.	.	.	
47	NETTOWERTSCHOEPFUNG JE ERWERBSTAETIGEN	.	.	.	.	.	.	.	
48	LOHNKOSTEN JE PRODUKTEINHEIT	.	.	.	.	.	.	.	
49	BRUTTOWERTSCHOEPFUNG IN PREISEN VON 1985 ZU KAPITALSTOCK (KAPITALPRODUKTIVITAET)	118	108	123	111	120	122	123	
ANTEIL AN DER SUMME ALLER WIRTSCHAFTSBEREICHE (IN %)									
50	PRODUKTIONSWERT	1.4	1.3	1.3	1.1	1.1	1.1	1.0	
51	BRUTTOWERTSCHOEPFUNG	1.7	1.5	1.5	1.3	1.4	1.5	1.2	
52	NETTOWERTSCHOEPFUNG	1.5	1.3	1.4	1.1	1.3	1.4	1.1	
ENTSTANDENE BRUTTOEINKOMMEN AUS									
53	UNSELBSTAENDIGER ARBEIT	0.4	0.4	0.3	0.3	0.3	0.3	0.3	
54	DAR.: BRUTTOLOHN- UND -GEHALTSUMME	0.4	0.4	0.4	0.3	0.3	0.3	0.3	
55	UNTERNEHMERTAETIGKEIT UND VERMOEGEN	3.9	3.5	3.8	2.9	3.4	3.7	2.9	
56	BRUTTOANLAGEINVESTITIONEN	2.6	2.6	2.4	2.3	2.3	2.3	2.2	
57	AUSRUESTUNGEN	5.2	4.7	4.4	4.2	4.1	4.1	3.8	
58	BAUTEN	0.9	1.0	0.8	0.8	0.8	0.7	0.8	
BRUTTOANLAGEVERMOEGEN IN PREISEN VON 1985									
59	AM JAHRESANFANG	3.6	3.5	3.5	3.4	3.3	3.2	3.1	
60	AUSRUESTUNGEN	7.3	7.1	6.9	6.7	6.4	6.2	6.0	
61	BAUTEN	2.6	2.5	2.5	2.4	2.4	2.3	2.3	
62	ERWERBSTAETIGE IM INLAND	4.2	4.0	3.9	3.7	3.5	3.3	3.0	



**Gewerbliche Gärtnerei und Tierhaltung,  
Forstwirtschaft, Fischerei**

# Bruttowertschöpfung in Preisen von 1985

1960 = 100

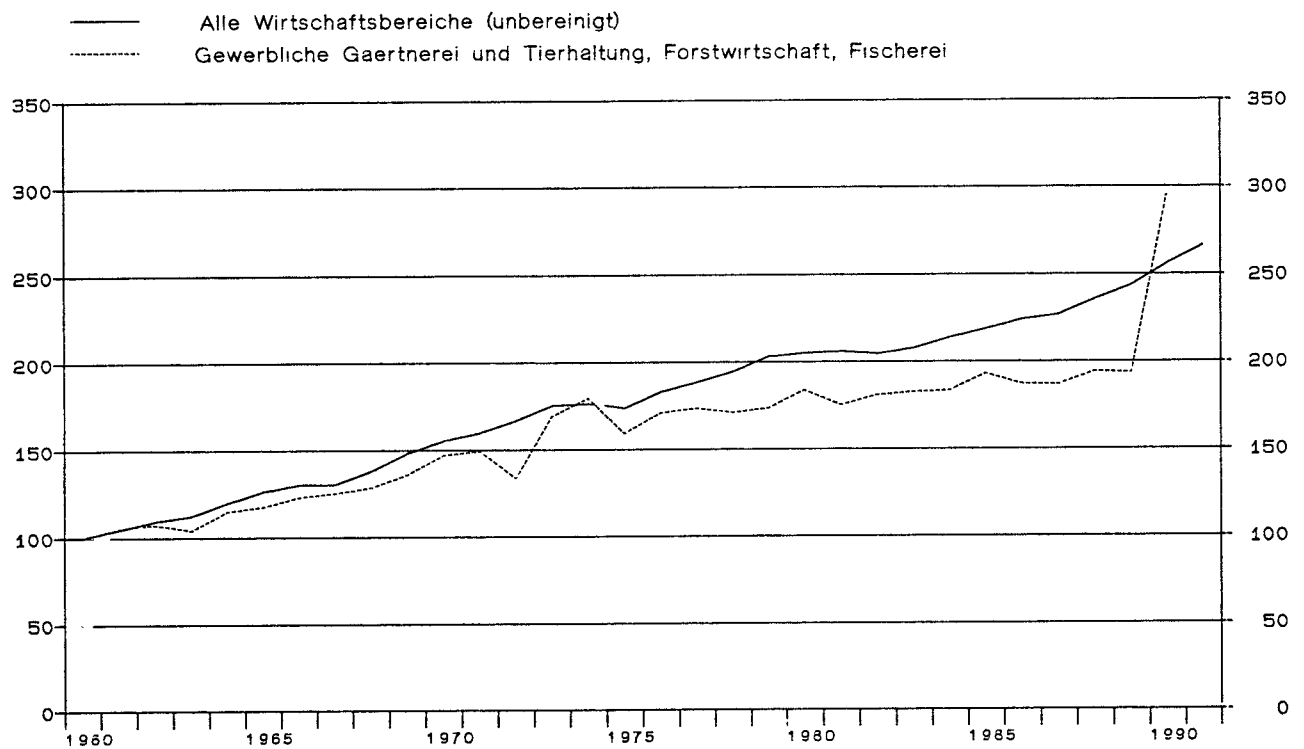

## Gewerbliche Gaertnerei und Tierhaltung, Forstwirtschaft, Fischerei

Anteile an der Summe aller Wirtschaftsbereiche

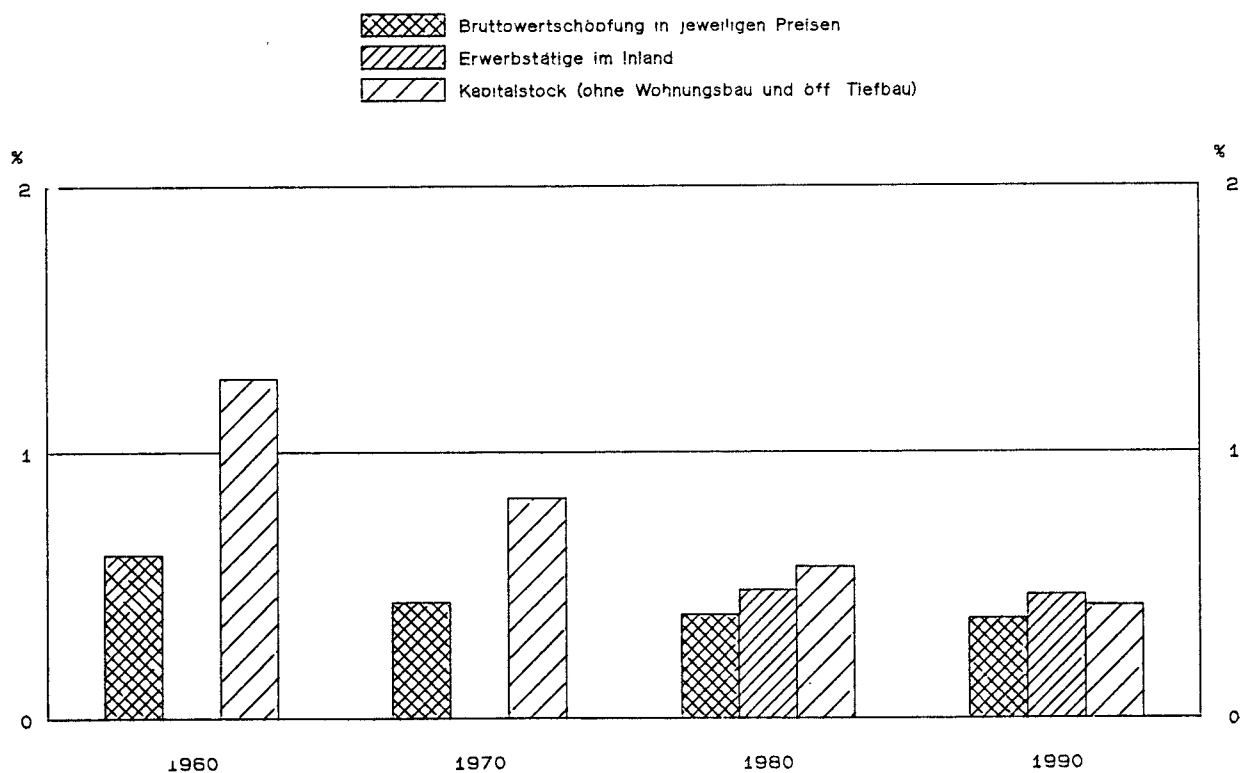

GEWERBLICHE GAERTNEREI UND TIERHALTUNG, FORSTWIRTSCHAFT, FISCHEREI

LFD. NR.	GEGENSTAND DER NACHWEISUNG	1960	1961	1962	1963	1964	1965	1966	1967
IN JEWEILIGEN PREISEN (MILL. DM)									
1	PRODUKTIONSWERT	2470	2910	2960	2830	3220	3420	3520	3370
2	- VORLEISTUNGEN	610	750	820	880	1010	1110	1160	1230
3	= BRUTTOWERTSCHOEPFUNG	1860	2160	2140	1950	2210	2310	2360	2140
4	- ABSCHREIBUNGEN	.	.	.	.	.	.	.	.
5	= PRODUKTIONSSTEUERN ABZUEGLICH SUBVENTIONEN	.	.	.	.	.	.	.	.
6	= NETTOWERTSCHOEPFUNG	.	.	.	.	.	.	.	.
7	ENTSTANDENE BRUTTOEINKOMMEN AUS	.	.	.	.	.	.	.	.
8	UNSELBSTAENDIGER ARBEIT	.	.	.	.	.	.	.	.
9	DAR.: BRUTTOLOHN- UND -GEHALTSUMME	.	.	.	.	.	.	.	.
10	UNTERNEHMERTAEITIGKEIT UND VERMOEGEN	.	.	.	.	.	.	.	.
11	BRUTTOANLAGEINVESTITIONEN	230	270	220	230	270	330	280	250
12	AUSRUESTUNGEN	170	210	170	170	200	260	210	180
13	BAUTEN	60	60	50	60	70	70	70	70
14	NETTOANLAGEINVESTITIONEN	.	.	.	.	.	.	.	.
15	NETTOANLAGEVERMOEGEN ZU WIEDERBESCHAFFUNGS-	.	.	.	.	.	.	.	.
16	PREISEN AM JAHRESANFANG	3090	3300	3510	3890	4020	4250	4520	4670
17	AUSRUESTUNGEN	810	890	1020	1120	1170	1280	1430	1520
18	BAUTEN	2280	2410	2590	2770	2850	2970	3090	3150
IN PREISEN VON 1985 (MILL. DM)									
19	BRUTTOWERTSCHOEPFUNG	2750	2890	2950	2850	3160	3230	3380	3440
20	BRUTTOANLAGEINVESTITIONEN	550	650	550	570	640	760	610	560
21	AUSRUESTUNGEN	350	460	400	400	450	580	450	390
22	BAUTEN	200	190	150	170	190	180	160	170
23	BRUTTOANLAGEVERMOEGEN AM JAHRESANFANG	18240	18560	18970	19270	19580	19940	20410	20710
24	AUSRUESTUNGEN	3270	3510	3850	4130	4400	4700	5120	5390
25	BAUTEN	14970	15050	15120	15140	15180	15240	15290	15320
26	KAPITALSTOCK	18400	18765	19120	19425	19760	20175	20560	20825
ERWERBSTAETIGKEIT (DURCHSCHNITT IN 1000)									
27	ERWERBSTAETIGE IM INLAND	.	.	.	.	.	.	.	.
28	SELBSTAENDIGE UND MITHELFFENDE FAMILIEN-	.	.	.	.	.	.	.	.
29	ANGEHOERIGE	.	.	.	.	.	.	.	.
30	BESCHAEFTIGTE ARBEITNEHMER	.	.	.	.	.	.	.	.
KENNZIFFERN									
31	IN % DES PRODUKTIONSWERTES	.	.	.	.	.	.	.	.
32	VORLEISTUNGEN (VORLEISTUNGSQUOTE)	24.7	25.8	27.7	31.1	31.4	32.5	33.0	36.5
33	BRUTTOANLAGEINVESTITIONEN	9.3	9.3	7.4	8.1	8.4	9.6	8.0	7.4
34	IN % DER BRUTTOWERTSCHOEPFUNG	.	.	.	.	.	.	.	.
35	ABSCHREIBUNGEN	.	.	.	.	.	.	.	.
36	PRODUKTIONSSTEUERN ABZUEGLICH SUBVENTIONEN	.	.	.	.	.	.	.	.
37	NETTOWERTSCHOEPFUNG	.	.	.	.	.	.	.	.
38	BRUTTOANLAGEINVESTITIONEN	12.4	12.5	10.3	11.8	12.2	14.3	11.9	11.7
39	IN % DER NETTOWERTSCHOEPFUNG	.	.	.	.	.	.	.	.
40	EINKOMMEN AUS	.	.	.	.	.	.	.	.
41	UNSELBSTAENDIGER ARBEIT (LOHNQUOTE)	.	.	.	.	.	.	.	.
42	UNTERNEHMERTAEITIGKEIT UND VERMOEGEN	.	.	.	.	.	.	.	.
43	IN % DES KAPITALSTOCKS	.	.	.	.	.	.	.	.
44	BRUTTOANLAGEINVESTITIONEN (IN PR. V. 1985)	3.0	3.5	2.9	2.9	3.2	3.8	3.0	2.7
45	AUSRUESTUNGEN	1.9	2.5	2.1	2.1	2.3	2.9	2.2	1.9
46	BAUTEN	1.1	1.0	0.8	0.9	1.0	0.9	0.8	0.8
47	KAPITALKOEFFIZIENT (VERHAELTNIS KAPITALSTOCK	6.7	6.5	6.5	6.8	6.3	6.2	6.1	6.1
48	ZU BRUTTOWERTSCHOEPFUNG IN PREISEN VON 1985)	.	.	.	.	.	.	.	.
49	ANGABEN JE ERWERBSTAETIGEN (1000 DM)	.	.	.	.	.	.	.	.
50	BRUTTOANLAGEINVESTITIONEN	.	.	.	.	.	.	.	.
51	IN JEWEILIGEN PREISEN	.	.	.	.	.	.	.	.
52	IN PREISEN VON 1985	.	.	.	.	.	.	.	.
53	KAPITALSTOCK (KAPITALINTENSITAET)	.	.	.	.	.	.	.	.
54	ANGABEN JE BESCHAEFT. ARBEITNEHMER (1000 DM)	.	.	.	.	.	.	.	.
55	EINKOMMEN AUS UNSELBSTAENDIGER ARBEIT	.	.	.	.	.	.	.	.
56	1970 = 100	.	.	.	.	.	.	.	.
57	BRUTTOWERTSCHOEPFUNG	.	.	.	.	.	.	.	.
58	IN JEWEILIGEN PREISEN	66	77	76	69	79	82	84	76
59	IN PREISEN VON 1985	68	72	73	71	78	80	84	85
60	BRUTTOWERTSCHOEPFUNG IN PREISEN VON 1985 JE	.	.	.	.	.	.	.	.
61	ERWERBSTAETIGEN (ARBEITSPRODUKTIVITAET)	.	.	.	.	.	.	.	.
62	NETTOWERTSCHOEPFUNG JE ERWERBSTAETIGEN	.	.	.	.	.	.	.	.
63	LOHNKOSTEN JE PRODUKTEINHEIT	.	.	.	.	.	.	.	.
64	BRUTTOWERTSCHOEPFUNG IN PREISEN VON 1985 ZU	.	.	.	.	.	.	.	.
65	KAPITALSTOCK (KAPITALPRODUKTIVITAET)	79	82	82	78	85	85	87	88
ANTEIL AN DER SUMME ALLER WIRTSCHAFTSBEREICHE (IN %)									
66	PRODUKTIONSWERT	0.3	0.3	0.3	0.3	0.3	0.3	0.3	0.3
67	BRUTTOWERTSCHOEPFUNG	0.6	0.7	0.6	0.6	0.5	0.5	0.5	0.4
68	NETTOWERTSCHOEPFUNG	.	.	.	.	.	.	.	.
69	ENTSTANDENE BRUTTOEINKOMMEN AUS	.	.	.	.	.	.	.	.
70	UNSELBSTAENDIGER ARBEIT	.	.	.	.	.	.	.	.
71	DAR.: BRUTTOLOHN- UND -GEHALTSUMME	.	.	.	.	.	.	.	.
72	UNTERNEHMERTAEITIGKEIT UND VERMOEGEN	.	.	.	.	.	.	.	.
73	BRUTTOANLAGEINVESTITIONEN	0.3	0.3	0.2	0.2	0.2	0.3	0.2	0.2
74	AUSRUESTUNGEN	0.6	0.7	0.5	0.5	0.5	0.6	0.5	0.4
75	BAUTEN	0.1	0.1	0.1	0.1	0.1	0.1	0.1	0.1
76	BRUTTOANLAGEVERMOEGEN IN PREISEN VON 1985	.	.	.	.	.	.	.	.
77	AM JAHRESANFANG	0.7	0.6	0.6	0.6	0.6	0.5	0.5	0.5
78	AUSRUESTUNGEN	0.6	0.6	0.6	0.6	0.6	0.5	0.6	0.6
79	BAUTEN	0.7	0.7	0.6	0.6	0.6	0.5	0.5	0.5
80	ERWERBSTAETIGE IM INLAND	.	.	.	.	.	.	.	.

GEWERBLICHE GAERTNEREI UND TIERHALTUNG, FORSTWIRTSCHAFT, FISCHEREI

LFD. NR.	GEGENSTAND DER NACHWEISUNG	1968	1969	1970	1971	1972	1973	1974	1975
IN JEWEILIGEN PREISEN (MILL. DM)									
1	PRODUKTIONSWERT	3350	3810	4360	4490	4540	5640	6530	6250
2	- VORLEISTUNGEN	1210	1420	1550	1660	1780	2110	2450	2480
3	* BRUTTOWERTSCHOEPFUNG	2140	2390	2810	2830	2760	3530	4080	3770
4	- ABSCHREIBUNGEN	.	.	300	320	320	340	370	400
5	- PRODUKTIONSSTEUERN ABZUEGLICH SUBVENTIONEN	.	.	60	50	50	40	40	40
6	* NETTOWERTSCHOEPFUNG	.	.	2450	2460	2390	3150	3670	3330
7	ENTSTANDENE BRUTTOEINKOMMEN AUS	.	.	.	.	.	.	.	.
8	UNSELBSTAENDIGER ARBEIT	.	.	.	.	.	.	.	.
9	DAR.: BRUTTOLOHN- UND -GEHALTSUMME	.	.	.	.	.	.	.	.
10	UNTERNEHMERTAETIGKEIT UND VERMOEGEN	.	.	.	.	.	.	.	.
11	BRUTTOANLAGEINVESTITIONEN	250	260	280	300	400	450	290	360
12	AUSRUESTUNGEN	190	200	230	230	330	370	200	280
13	BAUTEN	60	60	50	70	70	80	90	80
14	NETTOANLAGEINVESTITIONEN	.	.	-20	-20	80	110	-80	-40
15	NETTOANLAGEVERMOEGEN ZU WIEDERBESCHAFFUNGS-	4470	4410	4860	5400	5870	6240	6640	7160
16	PREISEN AM JAHRESANFANG	1510	1510	1610	1740	1800	1990	2220	2380
17	AUSRUESTUNGEN	2960	2900	3250	3660	4070	4250	4420	4780
18	BAUTEN	.	.	.	.	.	.	.	.
IN PREISEN VON 1985 (MILL. DM)									
19	BRUTTOWERTSCHOEPFUNG	3530	3730	4040	4100	3660	4650	4930	4370
20	BRUTTOANLAGEINVESTITIONEN	570	570	520	550	710	740	450	520
21	AUSRUESTUNGEN	410	420	410	420	580	620	300	390
22	BAUTEN	160	150	110	130	130	120	150	130
23	BRUTTOANLAGEVERMOEGEN AM JAHRESANFANG	20940	21150	21350	21490	21630	21910	22200	22190
24	AUSRUESTUNGEN	5580	5770	5960	6130	6280	6570	6880	6860
25	BAUTEN	15360	15380	15390	15360	15350	15340	15320	15330
26	KAPITALSTOCK	21045	21250	21420	21560	21770	22055	22195	22210
ERWERBSTAETIGKEIT (DURCHSCHNITT IN 1000)									
27	ERWERBSTAETIGE IM INLAND	.	.	.	.	.	.	.	.
28	SELBSTAENDIGE UND MITHELFFENDE FAMILIEN-	.	.	.	.	.	.	.	.
29	ANGEHÖRIGE	.	.	.	.	.	.	.	.
30	BESCHAEFTIGTE ARBEITNEHMER	.	.	.	.	.	.	.	.
KENNZIFFERN									
31	IN % DES PRODUKTIONSWERTES	36.1	37.3	35.6	37.0	39.2	37.4	37.5	39.7
32	VORLEISTUNGEN (VORLEISTUNGSQUOTE)	7.5	6.8	6.4	6.7	8.8	8.0	4.4	5.8
33	BRUTTOANLAGEINVESTITIONEN	.	.	.	.	.	.	.	.
34	IN % DER BRUTTOWERTSCHOEPFUNG	.	.	10.7	11.3	11.6	9.6	9.1	10.6
35	ABSCHREIBUNGEN	.	.	2.1	1.8	1.8	1.1	1.0	1.1
36	PRODUKTIONSSTEUERN ABZUEGLICH SUBVENTIONEN	.	.	87.2	86.9	86.6	89.2	90.0	88.3
37	NETTOWERTSCHOEPFUNG	11.7	10.9	10.0	10.6	14.5	12.7	7.1	9.5
38	BRUTTOANLAGEINVESTITIONEN	.	.	.	.	.	.	.	.
39	IN % DER NETTOWERTSCHOEPFUNG	.	.	.	.	.	.	.	.
40	EINKOMMEN AUS	.	.	.	.	.	.	.	.
41	UNSELBSTAENDIGER ARBEIT (LOHNQUOTE)	.	.	.	.	.	.	.	.
42	UNTERNEHMERTAETIGKEIT UND VERMOEGEN	.	.	.	.	.	.	.	.
43	IN % DES KAPITALSTOCKS	2.7	2.7	2.4	2.5	3.3	3.4	2.0	2.3
44	BRUTTOANLAGEINVESTITIONEN (IN PR. V. 1985)	1.9	2.0	1.9	1.9	2.7	2.8	1.4	1.8
45	AUSRUESTUNGEN	0.8	0.7	0.5	0.6	0.6	0.5	0.7	0.6
46	BAUTEN	.	.	.	.	.	.	.	.
47	KAPITALKOEFFIZIENT (VERHAELTNIS KAPITALSTOCK	6.0	5.7	5.3	5.3	5.9	4.7	4.5	5.1
48	ZU BRUTTOWERTSCHOEPFUNG IN PREISEN VON 1985)	.	.	.	.	.	.	.	.
49	ANGABEN JE ERWERBSTAETIGEN (1000 DM)	.	.	.	.	.	.	.	.
50	BRUTTOANLAGEINVESTITIONEN	.	.	.	.	.	.	.	.
51	IN JEWEILIGEN PREISEN	.	.	.	.	.	.	.	.
52	IN PREISEN VON 1985	.	.	.	.	.	.	.	.
53	KAPITALSTOCK (KAPITALINTENSITAET)	.	.	.	.	.	.	.	.
54	ANGABEN JE BESCHAEFT. ARBEITNEHMER (1000 DM)	.	.	.	.	.	.	.	.
55	EINKOMMEN AUS UNSELBSTAENDIGER ARBEIT	.	.	.	.	.	.	.	.
56	1970 = 100	.	.	.	.	.	.	.	.
57	BRUTTOWERTSCHOEPFUNG	76	85	100	101	98	126	145	134
58	IN JEWEILIGEN PREISEN	87	92	100	101	91	115	122	108
59	IN PREISEN VON 1985	.	.	.	.	.	.	.	.
60	BRUTTOWERTSCHOEPFUNG IN PREISEN VON 1985 JE	.	.	.	.	.	.	.	.
61	ERWERBSTAETIGEN (ARBEITSPRODUKTIVITAET)	.	.	.	.	.	.	.	.
62	NETTOWERTSCHOEPFUNG JE ERWERBSTAETIGEN	.	.	.	.	.	.	.	.
63	LOHKOSTEN JE PRODUKTEINHEIT	.	.	.	.	.	.	.	.
64	BRUTTOWERTSCHOEPFUNG IN PREISEN VON 1985 ZU	89	93	100	101	89	112	118	104
65	KAPITALSTOCK (KAPITALPRODUKTIVITAET)	.	.	.	.	.	.	.	.
ANTEIL AN DER SUMME ALLER WIRTSCHAFTSBEREICHE (IN %)									
66	PRODUKTIONSWERT	0.3	0.3	0.3	0.2	0.2	0.2	0.3	0.2
67	BRUTTOWERTSCHOEPFUNG	0.4	0.4	0.4	0.4	0.3	0.4	0.4	0.4
68	NETTOWERTSCHOEPFUNG	.	.	0.4	0.4	0.4	0.4	0.5	0.4
69	ENTSTANDENE BRUTTOEINKOMMEN AUS	.	.	.	.	.	.	.	.
70	UNSELBSTAENDIGER ARBEIT	.	.	.	.	.	.	.	.
71	DAR.: BRUTTOLOHN- UND -GEHALTSUMME	.	.	.	.	.	.	.	.
72	UNTERNEHMERTAETIGKEIT UND VERMOEGEN	.	.	.	.	.	.	.	.
73	BRUTTOANLAGEINVESTITIONEN	0.2	0.2	0.2	0.2	0.2	0.2	0.1	0.2
74	AUSRUESTUNGEN	0.4	0.4	0.3	0.3	0.4	0.5	0.3	0.3
75	BAUTEN	0.1	0.1	0.0	0.1	0.1	0.1	0.1	0.1
76	BRUTTOANLAGEVERMOEGEN IN PREISEN VON 1985	.	.	.	.	.	.	.	.
77	AM JAHRESANFANG	0.5	0.5	0.5	0.4	0.4	0.4	0.4	0.4
78	AUSRUESTUNGEN	0.6	0.6	0.6	0.5	0.5	0.5	0.5	0.5
79	BAUTEN	0.5	0.4	0.4	0.4	0.4	0.4	0.4	0.3
80	ERWERBSTAETIGE IM INLAND	.	.	.	.	.	.	.	.

LFD. NR.	GEGENSTAND DER NACHWEISUNG	1976	1977	1978	1979	1980	1981	1982	1983
IN JEWEILIGEN PREISEN (MILL. DM)									
1	PRODUKTIONSWERT	7160	7890	8240	8570	9130	8940	8830	8760
2	- VORLEISTUNGEN	2690	2880	3030	3460	3630	3610	3730	3740
3	= BRUTTOWERTSCHOEPFUNG	4470	5010	5210	5110	5500	5330	5100	5020
4	- ABSCHREIBUNGEN	420	440	450	480	520	560	590	620
5	- PRODUKTIONSSTEUERN ABZUEGLICH SUBVENTIONEN	20	20	10	-20	-80	-10	-	10
6	= NETTOWERTSCHOEPFUNG	4030	4550	4750	4650	5060	4780	4510	4390
ENTSTANDENE BRUTTOEINKOMMEN AUS									
7	UNSELBSTAENDIGER ARBEIT	.	.	2600	2750	2940	2950	3080	3120
8	DAR.: BRUTTOLOHN- UND -GEHALTSUMME	.	.	2200	2320	2470	2480	2580	2610
9	UNTERNEHMERTAEIGKEIT UND VERMOEGEN	.	.	2150	1900	2120	1830	1430	1270
10	BRUTTOANLAGEINVESTITIONEN	350	390	430	450	520	490	420	570
11	AUSRUESTUNGEN	260	310	360	380	430	420	380	510
12	BAUTEN	90	80	70	70	90	70	60	60
13	NETTOANLAGEINVESTITIONEN	-70	-50	-20	-30	-	-70	-170	-50
14	NETTOANLAGEVERMOEGEN ZU WIEDERBESCHAFFUNGS- PREISEN AM JAHRESANFANG	7310	7620	7830	8180	8880	9420	9840	9890
15	AUSRUESTUNGEN	2500	2550	2610	2700	2800	3000	3200	3250
16	BAUTEN	4810	5070	5220	5480	6080	6420	6640	6640
IN PREISEN VON 1985 (MILL. DM)									
17	BRUTTOWERTSCHOEPFUNG	4700	4770	4700	4770	5050	4810	4970	5020
18	BRUTTOANLAGEINVESTITIONEN	470	500	540	540	620	550	450	590
19	AUSRUESTUNGEN	340	390	440	460	520	470	380	530
20	BAUTEN	130	110	100	80	100	80	70	60
21	BRUTTOANLAGEVERMOEGEN AM JAHRESANFANG	22230	22200	22180	22180	22170	22230	22210	22080
22	AUSRUESTUNGEN	6910	6890	6910	6960	7020	7130	7180	7130
23	BAUTEN	15320	15310	15270	15220	15150	15100	15030	14950
24	KAPITALSTOCK	22215	22190	22180	22175	22200	22220	22145	22080
ERWERBSTAETIGKEIT (DURCHSCHNITT IN 1000)									
25	ERWERBSTAETIGE IM INLAND	.	.	129	128	130	127	127	126
26	SELBSTAENDIGE UND MITHELFFENDE FAMILIEN	.	.	.	.	.	.	.	.
27	ANGEHOERIGE	.	.	26	25	26	26	26	26
27	BESCHAEFTIGTE ARBEITNEHMER	.	.	103	103	104	101	101	100
KENNZIFFERN									
28	IN % DES PRODUKTIONSWERTES								
29	VORLEISTUNGEN (VORLEISTUNGSQUOTE)	37.6	36.5	36.8	40.4	39.8	40.4	42.2	42.7
29	BRUTTOANLAGEINVESTITIONEN	4.9	4.9	5.2	5.3	5.7	5.5	4.8	6.5
30	IN % DER BRUTTOWERTSCHOEPFUNG								
31	ABSCHREIBUNGEN	9.4	8.8	8.6	9.4	9.5	10.5	11.6	12.4
31	PRODUKTIONSSTEUERN ABZUEGLICH SUBVENTIONEN	0.4	0.4	0.2	-0.4	-1.5	-0.2	-	0.2
32	NETTOWERTSCHOEPFUNG	90.2	90.8	91.2	91.0	92.0	89.7	88.4	87.5
33	BRUTTOANLAGEINVESTITIONEN	7.8	7.8	8.3	8.8	9.5	9.2	8.2	11.4
34	IN % DER NETTOWERTSCHOEPFUNG								
35	EINKOMMEN AUS UNSELBSTAENDIGER ARBEIT (LOHNQUOTE)	.	.	54.7	59.1	58.1	61.7	68.3	71.1
35	UNTERNEHMERTAEIGKEIT UND VERMOEGEN	.	.	45.3	40.9	41.9	38.3	31.7	28.9
36	IN % DES KAPITALSTOCKS								
37	BRUTTOANLAGEINVESTITIONEN (IN PR. V. 1985)	2.1	2.3	2.4	2.4	2.8	2.5	2.0	2.7
38	AUSRUESTUNGEN	1.5	1.8	2.0	2.1	2.3	2.1	1.7	2.4
38	BAUTEN	0.6	0.5	0.5	0.4	0.5	0.4	0.3	0.3
39	KAPITALKOEFFIZIENT (VERHAELTNIS KAPITALSTOCK ZU BRUTTOWERTSCHOEPFUNG IN PREISEN VON 1985)	4.7	4.7	4.7	4.6	4.4	4.6	4.5	4.4
ANGABEN JE ERWERBSTAETIGEN (1000 DM)									
40	BRUTTOANLAGEINVESTITIONEN	.	.	3.3	3.5	4.0	3.9	3.3	4.5
41	IN JEWEILIGEN PREISEN	.	.	4.2	4.2	4.8	4.3	3.5	4.7
42	KAPITALSTOCK (KAPITALINTENSITAET)	.	.	171.9	173.2	170.8	175.0	174.4	175.2
ANGABEN JE BESCHAEFT. ARBEITNEHMER (1000 DM)									
43	EINKOMMEN AUS UNSELBSTAENDIGER ARBEIT	.	.	25.2	26.7	28.3	29.2	30.5	31.2
1970 = 100									
44	BRUTTOWERTSCHOEPFUNG								
45	IN JEWEILIGEN PREISEN	159	178	185	182	196	190	181	179
46	IN PREISEN VON 1985	116	118	116	118	125	119	123	124
47	BRUTTOWERTSCHOEPFUNG IN PREISEN VON 1985 JE ERWERBSTAETIGEN (ARBEITSPRODUKTIVITAET)	.	.	.	.	.	.	.	.
48	NETTOWERTSCHOEPFUNG JE ERWERBSTAETIGEN	.	.	.	.	.	.	.	.
49	LOHNKOSTEN JE PRODUKTEINHEIT	.	.	.	.	.	.	.	.
49	BRUTTOWERTSCHOEPFUNG IN PREISEN VON 1985 ZU KAPITALSTOCK (KAPITALPRODUKTIVITAET)	112	114	112	114	121	115	119	121
ANTEIL AN DER SUMME ALLER WIRTSCHAFTSBEREICHE (IN %)									
50	PRODUKTIONSWERT	0.2	0.3	0.3	0.2	0.2	0.2	0.2	0.2
51	BRUTTOWERTSCHOEPFUNG	0.4	0.4	0.4	0.4	0.4	0.4	0.3	0.3
52	NETTOWERTSCHOEPFUNG	0.4	0.5	0.5	0.4	0.4	0.4	0.4	0.3
ENTSTANDENE BRUTTOEINKOMMEN AUS									
53	UNSELBSTAENDIGER ARBEIT	.	.	0.4	0.3	0.3	0.3	0.3	0.3
54	DAR.: BRUTTOLOHN- UND -GEHALTSUMME	.	.	0.4	0.4	0.3	0.3	0.3	0.3
55	UNTERNEHMERTAEIGKEIT UND VERMOEGEN	.	.	0.7	0.6	0.6	0.5	0.4	0.3
56	BRUTTOANLAGEINVESTITIONEN	0.2	0.2	0.2	0.1	0.2	0.1	0.1	0.2
57	AUSRUESTUNGEN	0.3	0.3	0.3	0.3	0.3	0.3	0.3	0.4
58	BAUTEN	0.1	0.1	0.0	0.0	0.0	0.0	0.0	0.0
BRUTTOANLAGEVERMOEGEN IN PREISEN VON 1985									
59	AM JAHRESANFANG	0.4	0.4	0.3	0.3	0.3	0.3	0.3	0.3
60	AUSRUESTUNGEN	0.5	0.5	0.5	0.4	0.4	0.4	0.4	0.4
61	BAUTEN	0.3	0.3	0.3	0.3	0.3	0.3	0.3	0.3
62	ERWERBSTAETIGE IM INLAND	.	.	0.5	0.5	0.5	0.5	0.5	0.5

GEWERBLICHE GAERTNEREI UND TIERHALTUNG, FORSTWIRTSCHAFT, FISCHEREI

LFD. NR.	GEGENSTAND DER NACHWEISUNG	1984	1985	1986	1987	1988	1989	1990	1991
IN JEWELIGEN PREISEN (MILL. DM)									
1	PRODUKTIONSWERT	8990	9350	9000	9170	9640	10370	14550	
2	- VORLEISTUNGEN	3860	4040	3920	4020	4060	4680	5820	
3	= BRUTTOWERTSCHOEPFUNG	5130	5310	5080	5150	5580	5690	8730	
4	- ABSCHREIBUNGEN	640	660	660	670	690	710	760	
5	- PRODUKTIONSSTEUERN ABZUEGLICH SUBVENTIONEN	-10	-20	-50	-10	-40	-70	-150	
6	= NETTOWERTSCHOEPFUNG	4500	4670	4470	4490	4930	5050	8120	
ENTSTANDENE BRUTTOEINKOMMEN AUS									
7	UNSELBSTAENDIGER ARBEIT	3240	3340	3370	3370	3480	3550	3860	
8	DAR.: BRUTTOLOHN- UND -GEHALTSUMME	2700	2790	2810	2830	2910	2960	3240	
9	UNTERNEHMERTAETIGKEIT UND VERMOEGEN	1260	1330	1100	1120	1450	1500	4260	
10	BRUTTOANLAGEINVESTITIONEN	480	460	530	620	740	760	840	
11	AUSRUESTUNGEN	430	410	470	540	660	640	700	
12	BAUTEN	50	50	60	80	90	120	140	
13	NETTOANLAGEINVESTITIONEN	-160	-200	-130	-50	50	50	80	
14	NETTOANLAGEVERMOEGEN ZU WIEDERBESCHAFFUNGS- PREISEN AM JAHRESANFANG	10000	10060	9980	9970	10080	10340	10800	
15	AUSRUESTUNGEN	3410	3460	3430	3420	3490	3660	3830	
16	BAUTEN	6590	6600	6550	6550	6590	6680	6970	
IN PREISEN VON 1985 (MILL. DM)									
17	BRUTTOWERTSCHOEPFUNG	5040	5310	5140	5130	5340	5320	8110	
18	BRUTTOANLAGEINVESTITIONEN	490	460	530	610	710	710	760	
19	AUSRUESTUNGEN	440	410	470	530	620	600	640	
20	BAUTEN	50	50	60	80	90	110	120	
21	BRUTTOANLAGEVERMOEGEN AM JAHRESANFANG	22080	21960	21800	21690	21640	21670	21690	
22	AUSRUESTUNGEN	7220	7200	7150	7140	7170	7270	7340	
23	BAUTEN	14860	14760	14650	14550	14470	14400	14350	
24	KAPITALSTOCK	22020	21880	21745	21665	21655	21680	21720	
ERWERBSTAETIGKEIT (DURCHSCHNITT IN 1000)									
25	ERWERBSTAETIGE IM INLAND	127	129	128	128	126	126	132	
26	SELBSTAENDIGE UND MITHELFFENDE FAMILIEN- ANGEHOERIGE	25	26	26	27	25	25	26	
27	BESCHAEFTIGTE ARBEITNEHMER	102	103	102	101	101	101	106	
KENNZIFFERN									
28	IN % DES PRODUKTIONSWERTES								
29	VORLEISTUNGEN (VORLEISTUNGSQUOTE)	42.9	43.2	43.6	43.8	42.1	45.1	40.0	
	BRUTTOANLAGEINVESTITIONEN	5.3	4.9	5.9	6.8	7.7	7.3	5.8	
30	IN % DER BRUTTOWERTSCHOEPFUNG								
31	ABSCHREIBUNGEN	12.5	12.4	13.0	13.0	12.4	12.5	8.7	
32	PRODUKTIONSSTEUERN ABZUEGLICH SUBVENTIONEN	-0.2	-0.4	-1.0	-0.2	-0.7	-1.2	-1.7	
33	NETTOWERTSCHOEPFUNG	87.7	87.9	88.0	87.2	88.4	88.8	93.0	
	BRUTTOANLAGEINVESTITIONEN	9.4	8.7	10.4	12.0	13.3	13.4	9.6	
34	IN % DER NETTOWERTSCHOEPFUNG								
35	EINKOMMEN AUS UNSELBSTAENDIGER ARBEIT (LOHNQUOTE)	72.0	71.5	75.4	75.1	70.6	70.3	47.5	
	UNTERNEHMERTAETIGKEIT UND VERMOEGEN	28.0	28.5	24.6	24.9	29.4	29.7	52.5	
36	IN % DES KAPITALSTOCKS								
37	BRUTTOANLAGEINVESTITIONEN (IN PR. V. 1985)	2.2	2.1	2.4	2.8	3.3	3.3	3.5	
38	AUSRUESTUNGEN	2.0	1.9	2.2	2.4	2.9	2.8	2.9	
	BAUTEN	0.2	0.2	0.3	0.4	0.4	0.5	0.6	
39	KAPITALKOEFFIZIENT (VERHAELTNIS KAPITALSTOCK ZU BRUTTOWERTSCHOEPFUNG IN PREISEN VON 1985)	4.4	4.1	4.2	4.2	4.1	4.1	2.7	
ANGABEN JE ERWERBSTAETIGEN (1000 DM)									
40	BRUTTOANLAGEINVESTITIONEN								
41	IN JEWELIGEN PREISEN	3.8	3.6	4.1	4.8	5.9	6.0	6.4	
42	KAPITALSTOCK (KAPITALINTENSITAET)	173.4	169.6	169.9	169.3	171.9	172.1	164.5	
43	ANGABEN JE BESCHAEFT. ARBEITNEHMER (1000 DM)								
44	EINKOMMEN AUS UNSELBSTAENDIGER ARBEIT	31.8	32.4	33.0	33.4	34.5	35.1	36.4	
1970 = 100									
45	BRUTTOWERTSCHOEPFUNG								
46	IN JEWELIGEN PREISEN	183	189	181	183	199	202	311	
47	IN PREISEN VON 1985	125	131	127	127	132	132	201	
48	BRUTTOWERTSCHOEPFUNG IN PREISEN VON 1985 JE ERWERBSTAETIGEN (ARBEITSPRODUKTIVITAET)	.	.	.	.	.	.	.	
49	NETTOWERTSCHOEPFUNG JE ERWERBSTAETIGEN	.	.	.	.	.	.	.	
	LOHNKOSTEN JE PRODUKTEINHEIT	.	.	.	.	.	.	.	
	BRUTTOWERTSCHOEPFUNG IN PREISEN VON 1985 ZU KAPITALSTOCK (KAPITALPRODUKTIVITAET)	121	129	125	126	131	130	198	
ANTEIL AN DER SUMME ALLER WIRTSCHAFTSBEREICHE (IN %)									
50	PRODUKTIONSWERT	0.2	0.2	0.2	0.2	0.2	0.2	0.2	
51	BRUTTOWERTSCHOEPFUNG	0.3	0.3	0.3	0.3	0.3	0.3	0.4	
52	NETTOWERTSCHOEPFUNG	0.3	0.3	0.3	0.3	0.3	0.3	0.4	
ENTSTANDENE BRUTTOEINKOMMEN AUS									
53	UNSELBSTAENDIGER ARBEIT	0.3	0.3	0.3	0.3	0.3	0.3	0.3	
54	DAR.: BRUTTOLOHN- UND -GEHALTSUMME	0.3	0.3	0.3	0.3	0.3	0.3	0.3	
55	UNTERNEHMERTAETIGKEIT UND VERMOEGEN	0.3	0.3	0.2	0.2	0.3	0.3	0.7	
56	BRUTTOANLAGEINVESTITIONEN	0.1	0.1	0.1	0.2	0.2	0.2	0.2	
57	AUSRUESTUNGEN	0.3	0.3	0.3	0.3	0.3	0.3	0.3	
58	BAUTEN	0.0	0.0	0.0	0.0	0.0	0.0	0.1	
BRUTTOANLAGEVERMOEGEN IN PREISEN VON 1985									
59	AM JAHRESANFANG	0.3	0.3	0.3	0.3	0.3	0.2	0.2	
60	AUSRUESTUNGEN	0.4	0.4	0.4	0.4	0.4	0.4	0.4	
61	BAUTEN	0.2	0.2	0.2	0.2	0.2	0.2	0.2	
62	ERWERBSTAETIGE IM INLAND	0.5	0.5	0.5	0.5	0.5	0.5	0.5	

## **Produzierendes Gewerbe**

## Bruttowertschöpfung in Preisen von 1985

1960 = 100

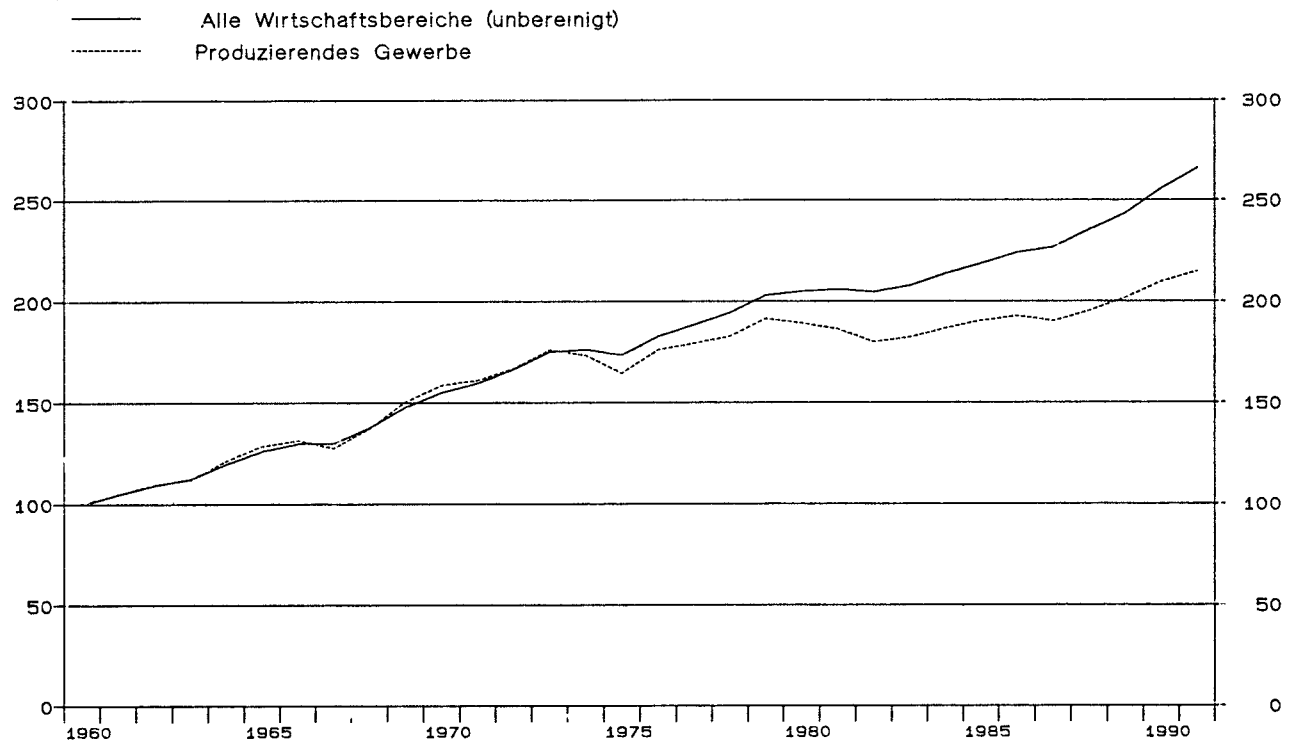

## Produzierendes Gewerbe

Anteile an der Summe aller Wirtschaftsbereiche

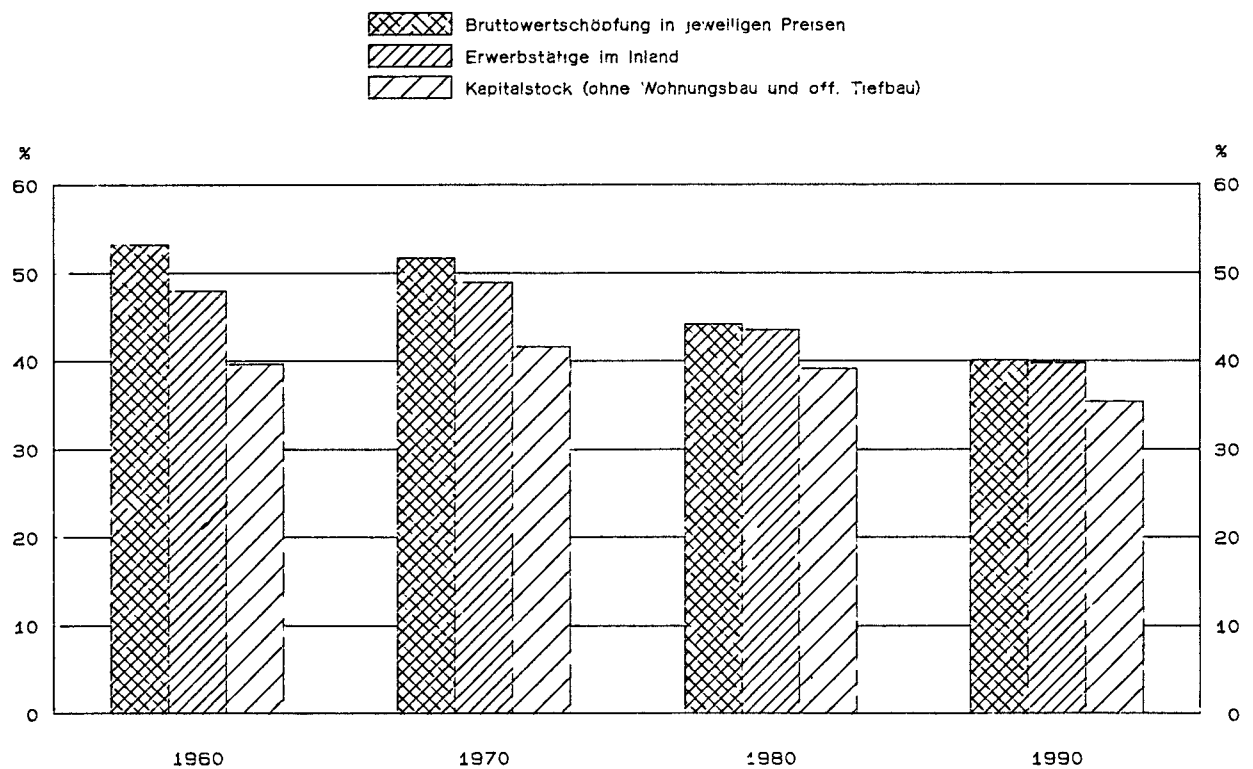



PRODUZIERENDES GEWERBE

LFD. NR.	GEGENSTAND DER NACHWEISUNG	1960	1961	1962	1963	1964	1965	1966	1967
IN JEWEILIGEN PREISEN (MILL. DM)									
1	PRODUKTIONSWERT	388900	421800	451820	469680	519070	565550	587930	575570
2	- VORLEISTUNGEN	228100	244430	259990	269570	295700	321920	333170	323370
3	= BRUTTOWERTSCHOEPFUNG	160800	177370	191830	200110	223370	243630	254760	252200
4	- ABSCHREIBUNGEN	10150	11840	13730	15470	17360	19490	21630	23080
5	= PRODUKTIONSSTEUERN ABZUEGLICH SUBVENTIONEN	23320	25940	27870	29020	32150	34650	37300	38370
6	= NETTOWERTSCHOEPFUNG	127330	139590	150230	155620	173860	189490	195830	190750
7	ENTSTANDENE BRUTTOEINKOMMEN AUS								
8	UNSELBSTAENDIGER ARBEIT	81670	92990	103470	108600	119190	132030	139870	134210
9	DAR.: BRUTTOLOHN- UND -GEHALTSUMME	70840	80700	89910	94470	104760	115630	122110	117430
9	UNTERNEHMERTAEITIGKEIT UND VERMOEGEN	45660	46600	46760	47020	54670	57460	55960	56540
10	BRUTTOANLAGEINVESTITIONEN	24250	27860	29940	29700	33160	36230	36250	32870
11	AUSRUESTUNGEN	15910	18470	20680	20420	23090	25480	25370	23650
12	BAUTEN	8340	9390	9260	9280	10070	10750	10880	9220
13	NETTOANLAGEINVESTITIONEN	14100	16020	16210	14230	15800	16740	14620	9790
14	NETTOANLAGEVERMOEGEN ZU WIEDERBESCHAFFUNGS-								
15	PREISEN AM JAHRESANFANG	133030	153850	177270	201620	220560	246620	268670	288630
16	AUSRUESTUNGEN	2790	83380	94260	106360	115750	131020	142330	154510
16	BAUTEN	60240	70470	83010	95260	104910	115600	126340	134120
IN PREISEN VON 1985 (MILL. DM)									
17	BRUTTOWERTSCHOEPFUNG	388520	407710	425670	434330	472130	500230	510950	495740
18	BRUTTOANLAGEINVESTITIONEN	63280	68920	70080	67680	73070	77340	75030	67850
19	AUSRUESTUNGEN	39380	43830	47100	45900	50540	53980	52020	47770
20	BAUTEN	23900	25090	22980	21780	22530	23360	23010	20080
21	BRUTTOANLAGEVERMOEGEN AM JAHRESANFANG	564880	613130	666280	719730	769740	823660	880020	932110
22	AUSRUESTUNGEN	311520	337620	367480	399770	429870	463170	498150	529270
23	BAUTEN	253360	275510	298800	319960	339870	360490	381870	402840
24	KAPITALSTOCK	589005	639705	693005	744735	796700	851840	906065	953425
ERWERBSTAETIGKEIT (DURCHSCHNITT IN 1000)									
25	ERWERBSTAETIGE IM INLAND	12497	12805	12918	12927	12986	13158	13017	12249
26	SELBSTAENDIGE UND MITHELFFENDE FAMILIEN-								
26	ANGEHOERIGE	988	960	922	908	870	852	841	826
27	BESCHAEFTIGTE ARBEITNEHMER	11509	11845	11996	12019	12116	12306	12176	11423
KENNZIFFERN									
28	IN % DES PRODUKTIONSWERTES								
28	VORLEISTUNGEN (VORLEISTUNGSQUOTE)	58.7	57.9	57.5	57.4	57.0	56.9	56.7	56.2
29	BRUTTOANLAGEINVESTITIONEN	6.2	6.6	6.6	6.3	6.4	6.4	6.2	5.7
30	IN % DER BRUTTOWERTSCHOEPFUNG								
30	ABSCHREIBUNGEN	6.3	6.7	7.2	7.7	7.8	8.0	8.5	9.2
31	PRODUKTIONSSTEUERN ABZUEGLICH SUBVENTIONEN	14.5	14.6	14.5	14.5	14.4	14.2	14.6	15.2
32	NETTOWERTSCHOEPFUNG	79.2	78.7	78.3	77.8	77.8	77.8	76.9	75.6
33	BRUTTOANLAGEINVESTITIONEN	15.1	15.7	15.6	14.8	14.8	14.9	14.2	13.0
34	IN % DER NETTOWERTSCHOEPFUNG								
34	EINKOMMEN AUS								
34	UNSELBSTAENDIGER ARBEIT (LOHNQUOTE)	64.1	66.6	68.9	69.8	68.6	69.7	71.4	70.4
35	UNTERNEHMERTAEITIGKEIT UND VERMOEGEN	35.9	33.4	31.1	30.2	31.4	30.3	28.6	29.6
36	IN % DES KAPITALSTOCKS								
36	BRUTTOANLAGEINVESTITIONEN (IN PR. V. 1985)	10.7	10.8	10.1	9.1	9.2	9.1	8.3	7.1
37	AUSRUESTUNGEN	6.7	6.9	6.8	6.2	6.3	6.3	5.7	5.0
38	BAUTEN	4.1	3.9	3.3	2.9	2.8	2.7	2.5	2.1
39	KAPITALKOEFFIZIENT (VERHAELTNIS KAPITALSTOCK								
39	ZU BRUTTOWERTSCHOEPFUNG IN PREISEN VON 1985)	1.5	1.6	1.6	1.7	1.7	1.7	1.8	1.9
40	ANGABEN JE ERWERBSTAETIGEN (1000 DM)								
40	BRUTTOANLAGEINVESTITIONEN								
40	IN JEWEILIGEN PREISEN	1.9	2.2	2.3	2.3	2.6	2.8	2.8	2.7
41	IN PREISEN VON 1985	5.1	5.4	5.4	5.2	5.6	5.9	5.8	5.5
42	KAPITALSTOCK (KAPITALINTENSITAET)	47.1	50.0	53.6	57.6	61.4	64.7	69.6	77.8
43	ANGABEN JE BESCHAEFT. ARBEITNEHMER (1000 DM)								
43	EINKOMMEN AUS UNSELBSTAENDIGER ARBEIT	7.1	7.9	8.6	9.0	9.8	10.7	11.5	11.7
44	1970 = 100								
44	BRUTTOWERTSCHOEPFUNG								
44	IN JEWEILIGEN PREISEN	48	53	57	60	67	73	76	76
45	IN PREISEN VON 1985	63	66	69	70	77	81	83	80
46	BRUTTOWERTSCHOEPFUNG IN PREISEN VON 1985 JE								
46	ERWERBSTAETIGEN (ARBEITSPRODUKTIVITAET)	65	67	69	71	77	80	83	85
47	NETTOWERTSCHOEPFUNG JE ERWERBSTAETIGEN	48	51	54	56	63	67	70	73
48	LOHNKOSTEN JE PRODUKTEINHEIT	66	72	76	78	79	82	85	85
49	BRUTTOWERTSCHOEPFUNG IN PREISEN VON 1985 ZU								
49	KAPITALSTOCK (KAPITALPRODUKTIVITAET)	118	114	110	104	106	105	101	93
ANTEIL AN DER SUMME ALLER WIRTSCHAFTSBEREICHE (IN %)									
50	PRODUKTIONSWERT	46.7	46.8	46.3	45.7	46.3	46.2	45.8	44.5
51	BRUTTOWERTSCHOEPFUNG	53.2	53.6	53.3	52.5	53.2	53.0	51.9	50.7
52	NETTOWERTSCHOEPFUNG	52.0	52.3	52.0	51.0	51.8	51.4	50.0	48.5
53	ENTSTANDENE BRUTTOEINKOMMEN AUS								
53	UNSELBSTAENDIGER ARBEIT	57.0	57.5	57.9	56.6	56.8	56.7	55.8	53.6
54	DAR.: BRUTTOLOHN- UND -GEHALTSUMME	57.4	57.9	58.2	57.0	57.3	57.2	56.3	54.2
55	UNTERNEHMERTAEITIGKEIT UND VERMOEGEN	44.8	44.4	42.5	41.4	43.4	42.3	39.7	39.6
56	BRUTTOANLAGEINVESTITIONEN	32.6	33.0	31.9	30.1	29.4	29.9	28.9	28.5
57	AUSRUESTUNGEN	56.8	57.2	57.5	55.7	57.2	57.2	56.1	55.9
58	BAUTEN	18.0	18.0	16.0	15.0	13.9	14.0	13.6	12.6
59	BRUTTOANLAGEVERMOEGEN IN PREISEN VON 1985								
59	AM JAHRESANFANG	20.9	21.3	21.8	22.2	22.4	22.6	22.8	22.9
60	AUSRUESTUNGEN	55.9	56.3	56.7	57.1	57.2	57.4	57.6	57.6
61	BAUTEN	11.8	12.1	12.4	12.6	12.7	12.7	12.8	12.8
62	ERWERBSTAETIGE IM INLAND	47.9	48.5	48.7	48.6	48.8	49.2	48.8	47.5

PRODUZIERENDES GEWERBE

LFD. NR.	GEGENSTAND DER NACHWEISUNG	1968	1969	1970	1971	1972	1973	1974	1975
IN JEWEILIGEN PREISEN (MILL. DM)									
1	PRODUKTIONSWERT	605690	689520	790720	853690	914830	1023870	1138310	1139570
2	- VORLEISTUNGEN	347730	399160	457000	493510	528220	593910	684190	686490
3	= BRUTTOWERTSCHOEPFUNG	257960	290360	333720	360180	386610	429960	454120	453080
4	- ABSCHREIBUNGEN	24300	26030	29870	34160	37820	41360	46020	50220
5	- PRODUKTIONSSTEUERN ABZUEGLICH SUBVENTIONEN	21410	26820	26570	28260	32130	36850	37640	36780
6	= NETTOWERTSCHOEPFUNG	212250	237510	277280	297760	316660	351750	370460	366080
ENTSTANDENE BRUTTOEINKOMMEN AUS									
7	UNSELBSTAENDIGER ARBEIT	145780	165290	199400	219960	239480	268910	289270	291410
8	DAR.: BRUTTOLOHN- UND -GEHALTSUMME	127040	143830	172430	189480	204660	227940	243260	242700
9	UNTERNEHMERSTAETIGKEIT UND VERMOEGEN	66470	72220	77880	77800	77180	82840	81190	74670
10	BRUTTOANLAGEINVESTITIONEN	32690	41880	53650	59560	58080	56010	55090	57160
11	AUSRUESTUNGEN	24790	31710	39510	43380	42420	40840	40460	42930
12	BAUTEN	7900	10170	14140	16180	15660	15170	14630	14230
13	NETTOANLAGEINVESTITIONEN	8390	15850	23780	25400	20260	14650	9070	6940
14	NETTOANLAGEVERMOEGEN ZU WIEDERBESCHAFFUNGS- PREISEN AM JAHRESANFANG	289720	299040	341650	396150	440450	475790	518040	564220
15	AUSRUESTUNGEN	156920	161240	179870	210160	233950	253340	272500	299950
16	BAUTEN	132800	137800	161780	185990	206500	222450	245540	264270
IN PREISEN VON 1985 (MILL. DM)									
17	BRUTTOWERTSCHOEPFUNG	533980	585300	616690	626440	648800	684570	673330	638730
18	BRUTTOANLAGEINVESTITIONEN	68470	84720	100040	104590	98500	90990	82780	80900
19	AUSRUESTUNGEN	51060	63310	73800	76600	72830	67160	61690	60510
20	BAUTEN	17410	21410	26240	27990	25670	23830	21090	20390
21	BRUTTOANLAGEVERMOEGEN AM JAHRESANFANG	974740	1015420	1069370	1136060	1205100	1265760	1316630	1356580
22	AUSRUESTUNGEN	553900	579380	614180	657000	700530	738120	767940	789770
23	BAUTEN	420840	436040	455190	479060	504570	527640	548690	566810
24	KAPITALSTOCK	995080	1042395	1102713	1170578	1235428	1291193	1336603	1374048
ERWERBSTAETIGKEIT (DURCHSCHNITT IN 1000)									
25	ERWERBSTAETIGE IM INLAND	12320	12727	12987	12951	12753	12808	12399	11624
26	SELBSTAENDIGE UND MITHELFEDE FAMILIEN- ANGEHOERIGE	812	787	763	727	713	694	672	641
27	BESCHAEFTIGTE ARBEITNEHMER	11508	11940	12224	12224	12040	12114	11727	10983
KENNZIFFERN									
28	IN % DES PRODUKTIONSWERTES								
29	VORLEISTUNGEN (VORLEISTUNGSQUOTE)	57.4	57.9	57.8	57.8	57.7	58.0	60.1	60.2
30	BRUTTOANLAGEINVESTITIONEN	5.4	6.1	6.8	7.0	6.3	5.5	4.8	5.0
31	IN % DER BRUTTOWERTSCHOEPFUNG								
32	ABSCHREIBUNGEN	9.4	9.0	9.0	9.5	9.8	9.6	10.1	11.1
33	PRODUKTIONSSTEUERN ABZUEGLICH SUBVENTIONEN	8.3	9.2	8.0	7.8	8.3	8.6	8.3	8.1
34	NETTOWERTSCHOEPFUNG	82.3	81.8	83.1	82.7	81.9	81.8	81.6	80.8
35	BRUTTOANLAGEINVESTITIONEN	12.7	14.4	16.1	16.5	15.0	13.0	12.1	12.6
36	IN % DER NETTOWERTSCHOEPFUNG								
37	EINKOMMEN AUS UNSELBSTAENDIGER ARBEIT (LOHNQUOTE)	68.7	69.6	71.9	73.9	75.6	76.4	78.1	79.6
38	UNTERNEHMERSTAETIGKEIT UND VERMOEGEN	31.3	30.4	28.1	26.1	24.4	23.6	21.9	20.4
39	IN % DES KAPITALSTOCKS								
40	BRUTTOANLAGEINVESTITIONEN (IN PR. V. 1985)	6.9	8.1	9.1	8.9	8.0	7.0	6.2	5.9
41	AUSRUESTUNGEN	5.1	6.1	6.7	6.5	5.9	5.2	4.6	4.4
42	BAUTEN	1.7	2.1	2.4	2.4	2.1	1.8	1.6	1.5
43	KAPITALKOEFFIZIENT (VERHAELTNIS KAPITALSTOCK ZU BRUTTOWERTSCHOEPFUNG IN PREISEN VON 1985)	1.9	1.8	1.8	1.9	1.9	1.9	2.0	2.2
44	ANGABEN JE ERWERBSTAETIGEN (1000 DM)								
45	BRUTTOANLAGEINVESTITIONEN	2.7	3.3	4.1	4.6	4.6	4.4	4.4	4.9
46	IN JEWEILIGEN PREISEN	5.6	6.7	7.7	8.1	7.7	7.1	6.7	7.0
47	IN PREISEN VON 1985	80.8	81.9	84.9	90.4	96.9	100.8	107.8	118.2
48	KAPITALSTOCK (KAPITALINTENSITAET)								
49	ANGABEN JE BESCHAEFT. ARBEITNEHMER (1000 DM)								
50	EINKOMMEN AUS UNSELBSTAENDIGER ARBEIT	12.7	13.8	16.3	18.0	19.9	22.2	24.7	26.5
51	1970 = 100								
52	BRUTTOWERTSCHOEPFUNG	77	87	100	108	116	129	136	136
53	IN JEWEILIGEN PREISEN	87	95	100	102	105	111	109	104
54	IN PREISEN VON 1985								
55	BRUTTOWERTSCHOEPFUNG IN PREISEN VON 1985 JE ERWERBSTAETIGEN (ARBEITSPRODUKTIVITAET)	91	97	100	102	107	113	114	116
56	NETTOWERTSCHOEPFUNG JE ERWERBSTAETIGEN	81	87	100	106	116	129	140	148
57	LOHNKOSTEN JE PRODUKTEINHEIT	85	88	100	108	114	121	132	141
58	BRUTTOWERTSCHOEPFUNG IN PREISEN VON 1985 ZU KAPITALSTOCK (KAPITALPRODUKTIVITAET)	96	100	100	96	94	95	90	83
ANTEIL AN DER SUMME ALLER WIRTSCHAFTSBEREICHE (IN %)									
59	PRODUKTIONSWERT	45.4	45.7	46.4	45.6	45.1	44.8	44.7	43.3
60	BRUTTOWERTSCHOEPFUNG	50.7	51.1	51.7	50.2	49.0	48.7	47.6	45.5
61	NETTOWERTSCHOEPFUNG	49.3	49.7	50.6	49.1	47.5	47.1	46.1	43.8
62	ENTSTANDENE BRUTTOEINKOMMEN AUS								
63	UNSELBSTAENDIGER ARBEIT	54.2	54.6	55.5	54.1	53.2	52.5	51.1	49.3
64	DAR.: BRUTTOLOHN- UND -GEHALTSUMME	54.9	55.4	56.2	54.7	53.6	52.9	51.3	49.6
65	UNTERNEHMERSTAETIGKEIT UND VERMOEGEN	41.1	41.3	41.3	39.0	35.8	35.6	34.2	30.6
66	BRUTTOANLAGEINVESTITIONEN	27.1	29.8	30.8	30.0	27.4	25.2	25.5	26.9
67	AUSRUESTUNGEN	55.7	57.3	58.2	57.8	56.3	52.5	53.6	52.7
68	BAUTEN	10.4	11.9	13.3	13.1	11.5	10.6	10.4	10.8
69	BRUTTOANLAGEVERMOEGEN IN PREISEN VON 1985								
70	AM JAHRESANFANG	22.8	22.7	22.8	23.1	23.3	23.3	23.1	23.0
71	AUSRUESTUNGEN	57.7	57.7	57.8	58.0	58.1	58.1	57.7	57.5
72	BAUTEN	12.7	12.6	12.6	12.7	12.7	12.7	12.6	12.5
73	ERWERBSTAETIGE IM INLAND	47.7	48.5	48.9	48.6	47.6	47.3	46.4	44.7

PRODUZIERENDES GEWERBE

LFD. NR.	GEGENSTAND DER NACHWEISUNG	1976	1977	1978	1979	1980	1981	1982	1983
IN JEWEILIGEN PREISEN (MILL. DM)									
1	PRODUKTIONSWERT	1266080	1320130	1380220	1534030	1662420	1741360	1775030	1823700
2	VORLEISTUNGEN	768600	794100	821830	931240	1037640	1103530	1124630	1143980
3	BRUTTOWERTSCHOEPFUNG	497480	526030	558390	602790	624780	637830	650400	679720
4	ABSCHREIBUNGEN	52990	55200	57890	61170	65770	70310	74010	77610
5	PRODUKTIONSSTEUERN ABZUEGLICH SUBVENTIONEN	39750	42000	43150	45310	44120	44240	45230	45550
6	NETTOWERTSCHOEPFUNG	404740	428830	457350	496310	514890	523280	531160	556560
7	ENTSTANDENE BRUTTOEINKOMMEN AUS UNSELBSTAENDIGER ARBEIT	314360	337590	357790	388680	422330	435420	444530	449760
8	DAR.: BRUTTOLOHN- UND -GEHALTSUMME	289490	279580	295660	319390	346040	357620	363190	365120
9	UNTERNEHMERTAETIGKEIT UND VERMOEGEN	90380	91240	99560	107630	92560	87860	86630	106800
10	BRUTTOANLAGEINVESTITIONEN	60490	62960	66170	74970	84570	83170	82350	84970
11	AUSRUESTUNGEN	45810	46920	49880	55960	61780	61430	62110	65760
12	BAUTEN	14680	16040	16290	19010	22790	21740	20240	19210
13	NETTOANLAGEINVESTITIONEN	7500	7760	8280	13800	18800	12860	8340	7360
14	NETTOANLAGEVERMOEGEN ZU WIEDERBESCHAFFUNGS- PREISEN AM JAHRESANFANG	588270	611720	637600	674660	730120	791420	840060	859820
15	AUSRUESTUNGEN	318730	328210	338950	351980	369670	396520	424600	443410
16	BAUTEN	269540	283510	298650	322680	360450	394900	415460	416410
IN PREISEN VON 1985 (MILL. DM)									
17	BRUTTOWERTSCHOEPFUNG	684780	696990	710070	743760	735030	723490	698650	707650
18	BRUTTOANLAGEINVESTITIONEN	82540	83980	85150	92540	98680	92430	88070	88920
19	AUSRUESTUNGEN	62200	62260	64260	69990	73960	69890	67330	69150
20	BAUTEN	20340	21720	20890	22550	24720	22540	20740	19770
21	BRUTTOANLAGEVERMOEGEN AM JAHRESANFANG	1391520	1425220	1456970	1486610	1521200	1559710	1589590	1612040
22	AUSRUESTUNGEN	807470	824250	838260	851530	868530	887750	901070	909680
23	BAUTEN	584050	600970	618710	635080	652670	671960	688520	702360
24	KAPITALSTOCK	1408368	1441093	1471788	1503903	1540453	1574648	1600813	1622863
ERWERBSTAETIGKEIT (DURCHSCHNITT IN 1000)									
25	ERWERBSTAETIGE IM INLAND	11405	11421	11409	11580	11721	11528	11177	10842
26	SELBSTAENDIGE UND MITHELFFENDE FAMILIEN- ANGEHOERIGE	622	604	585	580	571	561	553	541
27	BESCHAEFTIGTE ARBEITNEHMER	10783	10817	10824	11000	11150	10967	10624	10301
KENNZIFFERN									
28	IN % DES PRODUKTIONSWERTES								
29	VORLEISTUNGEN (VORLEISTUNGSQUOTE)	60.7	60.2	59.5	60.7	62.4	63.4	63.4	62.7
	BRUTTOANLAGEINVESTITIONEN	4.8	4.8	4.8	4.9	5.1	4.8	4.6	4.7
30	IN % DER BRUTTOWERTSCHOEPFUNG								
31	ABSCHREIBUNGEN	10.7	10.5	10.4	10.1	10.5	11.0	11.4	11.4
32	PRODUKTIONSSTEUERN ABZUEGLICH SUBVENTIONEN	8.0	8.0	7.7	7.5	7.1	6.9	7.0	6.7
33	NETTOWERTSCHOEPFUNG	81.4	81.5	81.9	82.3	82.4	82.0	81.7	81.9
	BRUTTOANLAGEINVESTITIONEN	12.2	12.0	11.9	12.4	13.5	13.0	12.7	12.5
34	IN % DER NETTOWERTSCHOEPFUNG								
35	EINKOMMEN AUS UNSELBSTAENDIGER ARBEIT (LOHNQUOTE)	77.7	78.7	78.2	78.3	82.0	83.2	83.7	80.8
	UNTERNEHMERTAETIGKEIT UND VERMOEGEN	22.3	21.3	21.8	21.7	18.0	16.8	16.3	19.2
36	IN % DES KAPITALSTOCKS								
37	BRUTTOANLAGEINVESTITIONEN (IN PR. V. 1985)	5.9	5.8	5.8	6.2	6.4	5.9	5.5	5.5
38	AUSRUESTUNGEN	4.4	4.3	4.4	4.7	4.8	4.4	4.2	4.3
	BAUTEN	1.4	1.5	1.4	1.5	1.6	1.4	1.3	1.2
39	KAPITALKOEFFIZIENT (VERHAELTNIS KAPITALSTOCK ZU BRUTTOWERTSCHOEPFUNG IN PREISEN VON 1985)	2.1	2.1	2.1	2.0	2.1	2.2	2.3	2.3
40	ANGABEN JE ERWERBSTAETIGEN (1000 DM)								
41	BRUTTOANLAGEINVESTITIONEN	5.3	5.5	5.8	6.5	7.2	7.2	7.4	7.8
42	IN JEWEILIGEN PREISEN	7.2	7.4	7.5	8.0	8.4	8.0	7.9	8.2
	IN PREISEN VON 1985	123.5	126.2	129.0	129.9	131.4	136.6	143.2	149.7
43	ANGABEN JE BESCHAEFT. ARBEITNEHMER (1000 DM)								
	EINKOMMEN AUS UNSELBSTAENDIGER ARBEIT	29.2	31.2	33.1	35.3	37.9	39.7	41.8	43.7
44	1970 = 100								
45	BRUTTOWERTSCHOEPFUNG	149	158	167	181	187	191	195	204
46	IN JEWEILIGEN PREISEN	111	113	115	121	119	117	113	116
47	BRUTTOWERTSCHOEPFUNG IN PREISEN VON 1985	126	129	131	135	132	132	132	137
48	ERWERBSTAETIGEN (ARBEITSPRODUKTIVITAET)	166	176	188	201	206	213	223	240
49	NETTOWERTSCHOEPFUNG JE ERWERBSTAETIGEN	141	149	155	160	176	184	195	195
	LOHNKOSTEN JE PRODUKTEINHEIT	87	86	86	88	85	82	78	78
	BRUTTOWERTSCHOEPFUNG IN PREISEN VON 1985 ZU KAPITALSTOCK (KAPITALPRODUKTIVITAET)								
ANTEIL AN DER SUMME ALLER WIRTSCHAFTSBEREICHE (IN %)									
50	PRODUKTIONSWERT	43.6	43.0	42.5	43.0	43.2	42.9	42.4	42.0
51	BRUTTOWERTSCHOEPFUNG	45.8	45.4	45.0	45.1	44.1	43.0	42.1	41.8
52	NETTOWERTSCHOEPFUNG	44.3	44.0	43.7	44.0	43.3	42.3	41.3	41.1
53	ENTSTANDENE BRUTTOEINKOMMEN AUS UNSELBSTAENDIGER ARBEIT	49.3	49.3	48.9	49.1	49.1	48.2	47.8	47.4
54	DAR.: BRUTTOLOHN- UND -GEHALTSUMME	49.4	49.4	49.1	49.0	49.0	48.3	47.7	47.2
55	UNTERNEHMERTAETIGKEIT UND VERMOEGEN	32.8	31.5	31.6	32.0	28.3	26.2	24.3	26.5
56	BRUTTOANLAGEINVESTITIONEN	26.4	25.6	24.7	24.6	25.2	24.7	25.1	24.6
57	AUSRUESTUNGEN	51.3	47.6	45.7	45.9	47.3	46.5	48.4	47.0
58	BAUTEN	10.5	10.9	10.2	10.4	11.1	10.6	10.1	9.3
59	BRUTTOANLAGEVERMOEGEN IN PREISEN VON 1985	22.8	22.6	22.4	22.1	21.9	21.4	21.4	21.2
60	AM JAHRESANFANG	57.1	56.7	55.9	54.9	53.9	53.2	52.5	52.0
61	AUSRUESTUNGEN	12.5	12.4	12.4	12.3	12.2	12.2	12.1	12.0
62	BAUTEN	44.1	44.1	43.7	43.6	43.4	42.8	42.0	41.3

PRODUZIERENDES GEWERBE

LFD. NR.	GEGENSTAND DER NACHWEISUNG	1984	1985	1986	1987	1988	1989	1990	1991
IN JEWEILIGEN PREISEN (MILL. DM)									
1	PRODUKTIONSWERT	1939270	2036910	2031160	2027690	2131730	2302340	2472210	2609930
2	- VORLEISTUNGEN	1232970	1296720	1244680	1232650	1304970	1432370	1536750	1626340
3	* BRUTTOWERTSCHOEPFUNG	706300	740190	786480	795040	826760	869970	935460	983590
4	- ABSCHREIBUNGEN	80600	82790	84750	86840	89840	94750	100280	...
5	- PRODUKTIONSSTEUERN ABZUEGLICH SUBVENTIONEN	46280	48590	48550	43940	47460	52810	54340	...
6	* NETTOWERTSCHOEPFUNG	579420	608810	653180	664260	689460	722410	780840	...
ENTSTANDENE BRUTTOEINKOMMEN AUS									
7	UNSELBSTAENDIGER ARBEIT	467370	483400	507180	526480	545290	571020	619580	666350
8	DAR.: BRUTTOLOHN- UND -GEHALTSUMME	377840	390950	411130	424410	440170	462020	499920	536720
9	UNTERNEHMERTAEITIGKEIT UND VERMOEGEN	112050	125410	146000	137780	144170	151390	161260	...
10	BRUTTOANLAGEINVESTITIONEN	85910	94800	102940	107440	110440	121020	135040	148740
11	AUSRUESTUNGEN	65870	74850	79830	83940	86440	94650	106180	115490
12	BAUTEN	20040	19950	23110	23500	24000	26370	28860	33250
13	NETTOANLAGEINVESTITIONEN	5310	12010	18190	20600	20600	26270	34760	...
14	NETTOANLAGEVERMOEGEN ZU WIEDERBESCHAFFUNGS- PREISEN AM JAHRESANFANG	885230	906480	928850	957920	988010	1027710	1080190	1154900
15	AUSRUESTUNGEN	459990	472250	487180	503890	522510	546070	573590	610030
16	BAUTEN	425240	434230	441670	454030	465500	481640	506600	544870
IN PREISEN VON 1985 (MILL. DM)									
17	BRUTTOWERTSCHOEPFUNG	725100	740190	749070	738940	758540	783700	814530	834380
18	BRUTTOANLAGEINVESTITIONEN	87760	94800	101340	104540	105530	112540	121880	129610
19	AUSRUESTUNGEN	65750	74850	78620	81780	82810	88230	96740	102370
20	BAUTEN	20190	19950	22720	22750	22720	24310	26140	27240
21	BRUTTOANLAGEVERMOEGEN AM JAHRESANFANG	1633690	1649640	1672780	1703050	1735540	1768460	1805340	1850200
22	AUSRUESTUNGEN	919190	924300	936370	953010	971900	991590	1014680	1045310
23	BAUTEN	714500	725340	736410	750040	763640	776870	790660	804890
24	KAPITALSTOCK	1641663	1661208	1687913	1719293	1751998	1786898	1827768	...
ERWERBSTAEITIGKEIT (DURCHSCHNITT IN 1000)									
25	ERWERBSTAEITIGE IM INLAND	10791	10800	10912	10889	10862	10997	11318	11489
26	SELBSTAENDIGE UND MITHELFFENDE FAMILIEN- ANGEHOERIGE	537	530	525	511	513	527	536	539
27	BESCHAEFTIGTE ARBEITNEHMER	10254	10270	10387	10378	10349	10470	10782	10950
KENNZIFFERN									
28	IN % DES PRODUKTIONSWERTES								
29	VORLEISTUNGEN (VORLEISTUNGSQUOTE)	63.6	63.7	61.3	60.8	61.2	62.2	62.2	62.3
30	BRUTTOANLAGEINVESTITIONEN	4.4	4.7	5.1	5.3	5.2	5.3	5.5	5.7
31	IN % DER BRUTTOWERTSCHOEPFUNG								
32	ABSCHREIBUNGEN	11.4	11.2	10.8	10.9	10.9	10.9	10.7	...
33	PRODUKTIONSSTEUERN ABZUEGLICH SUBVENTIONEN	6.6	6.6	6.2	5.5	5.7	6.1	5.8	...
34	NETTOWERTSCHOEPFUNG	82.0	82.3	83.1	83.6	83.4	83.0	83.5	...
35	BRUTTOANLAGEINVESTITIONEN	12.2	12.8	13.1	13.5	13.4	13.9	14.4	15.1
36	IN % DER NETTOWERTSCHOEPFUNG								
37	EINKOMMEN AUS UNSELBSTAENDIGER ARBEIT (LOHNQUOTE)	80.7	79.4	77.6	79.3	79.1	79.0	79.3	...
38	UNTERNEHMERTAEITIGKEIT UND VERMOEGEN	19.3	20.6	22.4	20.7	20.9	21.0	20.7	...
39	IN % DES KAPITALSTOCKS								
40	BRUTTOANLAGEINVESTITIONEN (IN PR. V. 1985)	5.3	5.7	6.0	6.1	6.0	6.3	6.7	...
41	AUSRUESTUNGEN	4.1	4.5	4.7	4.8	4.7	4.9	5.3	...
42	BAUTEN	1.2	1.2	1.3	1.3	1.3	1.4	1.4	...
43	KAPITALKOEFFIZIENT (VERHAELTNIS KAPITALSTOCK ZU BRUTTOWERTSCHOEPFUNG IN PREISEN VON 1985)	2.3	2.2	2.3	2.3	2.3	2.3	2.2	...
ANGABEN JE ERWERBSTAEITIGEN (1000 DM)									
44	BRUTTOANLAGEINVESTITIONEN	8.0	8.8	9.4	9.9	10.2	11.0	11.9	12.9
45	IN JEWEILIGEN PREISEN	8.1	8.8	9.3	9.6	9.7	10.2	10.8	11.3
46	IN PREISEN VON 1985	152.1	153.8	154.7	157.9	161.3	162.5	161.5	...
47	KAPITALSTOCK (KAPITALINTENSITAET)								
48	ANGABEN JE BESCHAEFT. ARBEITNEHMER (1000 DM)								
49	EINKOMMEN AUS UNSELBSTAENDIGER ARBEIT	45.6	47.1	48.8	50.7	52.7	54.5	57.5	60.9
1970 = 100									
50	BRUTTOWERTSCHOEPFUNG	212	222	236	238	248	261	280	295
51	IN JEWEILIGEN PREISEN	118	120	121	120	123	127	132	135
52	IN PREISEN VON 1985								
53	BRUTTOWERTSCHOEPFUNG IN PREISEN VON 1985 JE ERWERBSTAEITIGEN (ARBEITSPRODUKTIVITAET)	142	144	145	143	147	150	152	153
54	NETTOWERTSCHOEPFUNG JE ERWERBSTAEITIGEN	251	264	280	286	297	308	323	...
55	LOHNKOSTEN JE PRODUKTEINHEIT	197	200	207	218	220	223	232	244
56	BRUTTOWERTSCHOEPFUNG IN PREISEN VON 1985 ZU KAPITALSTOCK (KAPITALPRODUKTIVITAET)	79	80	79	77	77	78	80	...
ANTEIL AN DER SUMME ALLER WIRTSCHAFTSBEREICHE (IN %)									
57	PRODUKTIONSWERT	42.0	42.3	42.0	41.4	41.3	41.7	41.2	40.3
58	BRUTTOWERTSCHOEPFUNG	41.5	41.7	42.0	41.2	40.7	40.4	40.1	39.0
59	NETTOWERTSCHOEPFUNG	40.8	41.1	41.6	41.0	40.4	40.1	39.8	...
ENTSTANDENE BRUTTOEINKOMMEN AUS									
60	UNSELBSTAENDIGER ARBEIT	47.5	47.3	47.2	47.0	46.9	46.9	47.1	46.6
61	DAR.: BRUTTOLOHN- UND -GEHALTSUMME	47.3	47.1	47.1	46.7	46.6	46.8	46.8	46.2
62	UNTERNEHMERTAEITIGKEIT UND VERMOEGEN	25.8	27.4	29.4	27.5	26.5	25.9	25.0	...
63	BRUTTOANLAGEINVESTITIONEN	24.1	26.2	27.1	27.3	26.4	26.4	26.1	25.6
64	AUSRUESTUNGEN	46.1	47.0	47.5	47.3	45.1	44.2	43.3	41.6
65	BAUTEN	9.4	9.8	10.9	10.9	10.6	10.8	10.6	11.0
66	BRUTTOANLAGEVERMOEGEN IN PREISEN VON 1985								
67	AM JAHRESANFANG	20.9	20.6	20.4	20.3	20.2	20.0	19.9	19.8
68	AUSRUESTUNGEN	51.6	50.9	50.5	50.2	49.9	49.5	49.0	48.3
69	BAUTEN	11.9	11.7	11.6	11.5	11.5	11.4	11.3	11.2
70	ERWERBSTAEITIGE IM INLAND	41.0	40.8	40.6	40.3	39.8	39.8	39.7	39.3

## **Energie- und Wasserversorgung, Bergbau**

# Bruttowertschöpfung in Preisen von 1985

1960 = 100

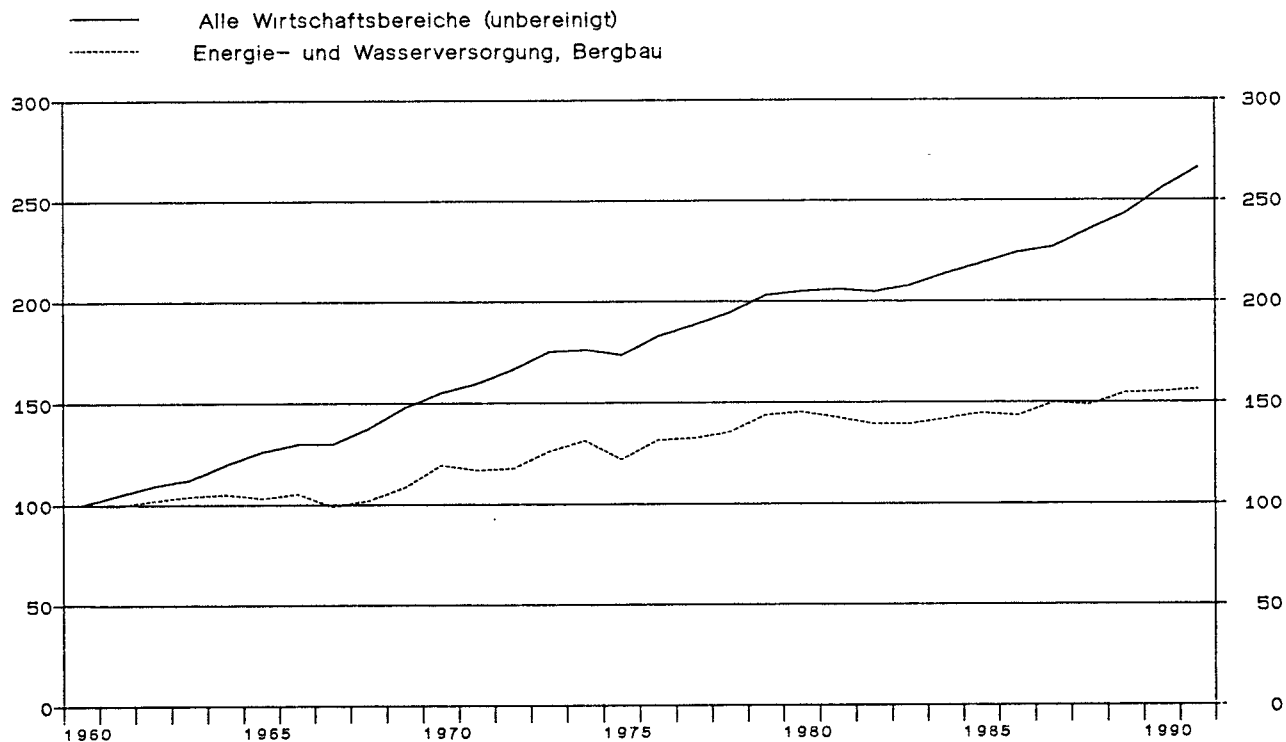

## Energie- und Wasserversorgung, Bergbau

Anteile an der Summe aller Wirtschaftsbereiche

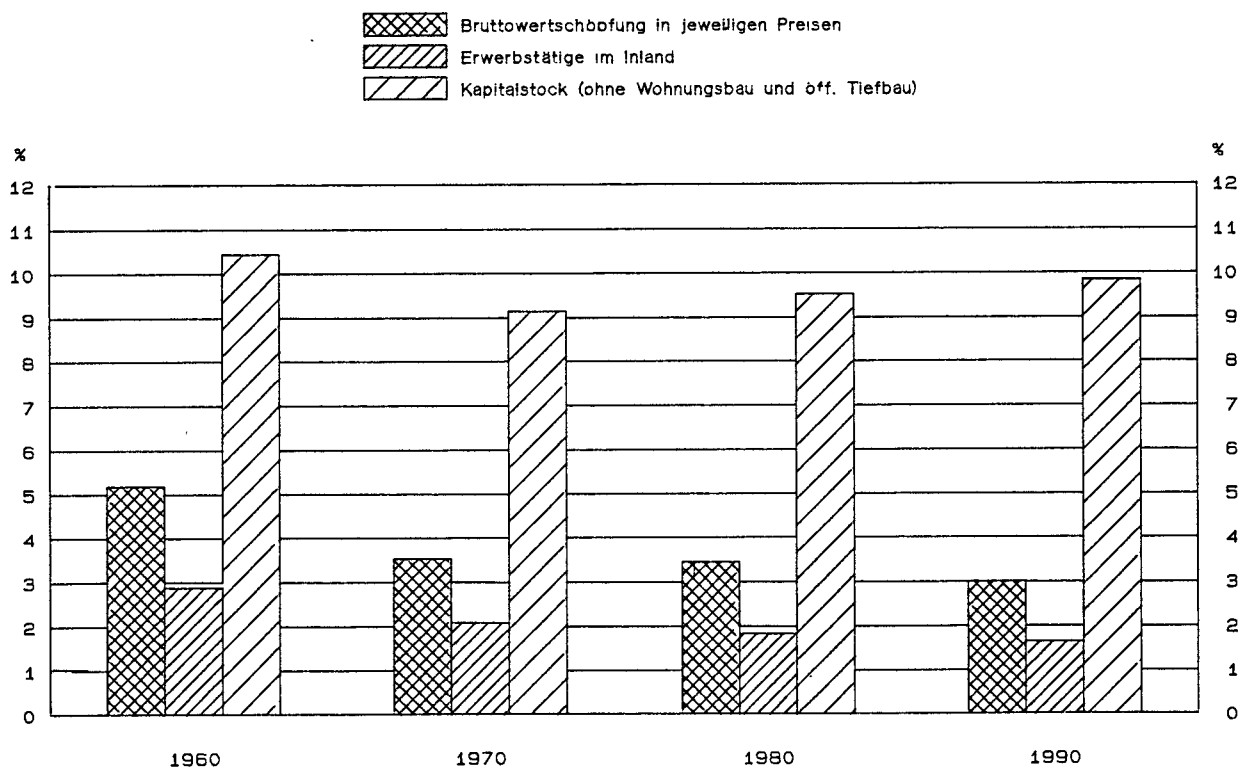

## ENERGIE- UND WASSERVERSORGUNG, BERGBAU

LFD. NR.	GEGENSTAND DER NACHWEISUNG	1960	1961	1962	1963	1964	1965	1966	1967
IN JEWEILIGEN PREISEN (MILL. DM)									
1	PRODUKTIONSWERT	29260	29920	31370	32990	34670	35820	37230	37140
2	- VORLEISTUNGEN	13610	14220	15130	16180	16940	17520	18290	18350
3	= BRUTTOWERTSCHOEPFUNG	15650	15700	16240	16810	17730	18300	18940	18790
4	- ABSCHREIBUNGEN	2440	2680	2940	3130	3340	3580	3790	3880
5	= PRODUKTIONSSTEUERN ABZUGLICH SUBVENTIONEN	1160	1220	1240	1270	1020	970	1180	950
6	= NETTOWERTSCHOEPFUNG	12050	11800	12060	12410	13370	13750	14000	13960
7	ENTSTANDENE BRUTTOEINKOMMEN AUS								
8	UNSELBSTAENDIGER ARBEIT	6990	7440	7850	7990	8020	8830	9000	8700
9	DAR.: BRUTTOLOHN- UND -GEHALTSUMME	5500	5860	6220	6330	6610	7290	7440	7160
	UNTERNEHMERTAEITIGKEIT UND VERMOEGEN	5060	4360	4210	4420	5350	4920	5000	5260
10	BRUTTOANLAGEINVESTITIONEN	4810	5210	5200	6100	6940	7100	6710	7260
11	AUSRUESTUNGEN	2640	2860	3400	3300	3730	3650	3340	3650
12	BAUTEN	2170	2350	2800	2800	3210	3450	3370	3610
13	NETTOANLAGEINVESTITIONEN	2370	2530	3260	2970	3600	3520	2920	3380
14	NETTOANLAGEVERMOEGEN ZU WIEDERBESCHAFFUNGS-								
15	PREISEN AM JAHRESANFANG	38110	42340	47030	52530	56640	61930	66440	70150
16	AUSRUESTUNGEN	17250	18800	20140	21920	23100	25290	26830	27980
	BAUTEN	20860	23540	26890	30610	33540	36640	39610	42170
IN PREISEN VON 1985 (MILL. DM)									
17	BRUTTOWERTSCHOEPFUNG	45960	45620	46870	47810	48260	47350	48430	45410
18	BRUTTOANLAGEINVESTITIONEN	11730	12050	13680	13150	14420	14490	13380	14550
19	AUSRUESTUNGEN	6240	6480	7450	7140	7880	7630	6730	7160
20	BAUTEN	5490	5570	6230	6010	6540	6960	6650	7390
21	BRUTTOANLAGEVERMOEGEN AM JAHRESANFANG	148860	157100	165420	175070	183850	193560	203050	211240
22	AUSRUESTUNGEN	74350	77680	81060	85180	88700	92640	95960	98300
23	BAUTEN	74510	79420	84360	89890	95150	100920	107090	112940
24	KAPITALSTOCK	152980	161260	170245	179460	188705	198305	207145	215855
ERWERBSTAETIGKEIT (DURCHSCHNITT IN 1000)									
25	ERWERBSTAETIGE IM INLAND	747	722	698	665	654	645	628	582
26	SELBSTAENDIGE UND MITHELFFENDE FAMILIEN-								
	ANGEHOERIGE	1	1	1	1	1	1	1	1
27	BESCHAEFTIGTE ARBEITNEHMER	746	721	697	664	653	644	627	581
KENNZIFFERN									
28	IN % DES PRODUKTIONSWERTES								
29	VORLEISTUNGEN (VORLEISTUNGSQUOTE)	46.5	47.5	48.2	49.0	48.9	48.9	49.1	49.4
	BRUTTOANLAGEINVESTITIONEN	16.4	17.4	19.8	18.5	20.0	19.8	18.0	19.5
30	IN % DER BRUTTOWERTSCHOEPFUNG								
31	ABSCHREIBUNGEN	15.6	17.1	18.1	18.6	18.8	19.6	20.0	20.6
32	PRODUKTIONSSTEUERN ABZUGLICH SUBVENTIONEN	7.4	7.8	7.6	7.6	5.8	5.3	6.1	5.1
33	NETTOWERTSCHOEPFUNG	77.0	75.2	74.3	73.8	75.4	75.1	73.9	74.3
	BRUTTOANLAGEINVESTITIONEN	30.7	33.2	38.2	36.3	39.1	38.8	35.4	38.6
34	IN % DER NETTOWERTSCHOEPFUNG								
35	EINKOMMEN AUS UNSELBSTAENDIGER ARBEIT (LOHNQUOTE)	58.0	63.1	65.1	64.4	60.0	64.2	64.3	62.3
	UNTERNEHMERTAEITIGKEIT UND VERMOEGEN	42.0	36.9	34.9	35.6	40.0	35.8	35.7	37.7
36	IN % DES KAPITALSTOCKS								
37	BRUTTOANLAGEINVESTITIONEN (IN PR. V. 1985)	7.7	7.5	8.0	7.3	7.6	7.3	6.5	6.7
38	AUSRUESTUNGEN	4.1	4.0	4.4	4.0	4.2	3.8	3.2	3.3
	BAUTEN	3.6	3.5	3.7	3.3	3.5	3.6	3.2	3.4
39	KAPITALKOEFFIZIENT (VERHAELTNIS KAPITALSTOCK								
	ZU BRUTTOWERTSCHOEPFUNG IN PREISEN VON 1985)	3.3	3.5	3.6	3.8	3.9	4.2	4.3	4.8
40	ANGABEN JE ERWERBSTAETIGEN (1000 DM)								
41	BRUTTOANLAGEINVESTITIONEN								
	IN JEWEILIGEN PREISEN	6.4	7.2	8.9	9.2	10.6	11.0	10.7	12.5
42	IN PREISEN VON 1985	15.7	16.7	19.6	19.8	22.0	22.5	21.3	25.0
	KAPITALSTOCK (KAPITALINTENSITAET)	204.8	223.4	243.9	269.9	288.5	307.4	329.8	370.9
43	ANGABEN JE BESCHAEFT. ARBEITNEHMER (1000 DM)								
	EINKOMMEN AUS UNSELBSTAENDIGER ARBEIT	9.4	10.3	11.3	12.0	12.3	13.7	14.4	15.0
44	1970 = 100								
45	BRUTTOWERTSCHOEPFUNG								
	IN JEWEILIGEN PREISEN	69	69	71	74	78	81	83	83
46	IN PREISEN VON 1985	84	83	85	87	88	86	88	83
47	BRUTTOWERTSCHOEPFUNG IN PREISEN VON 1985 JE								
	ERWERBSTAETIGEN (ARBEITSPRODUKTIVITAET)	62	63	67	72	74	74	77	78
48	NETTOWERTSCHOEPFUNG JE ERWERBSTAETIGEN	51	52	55	59	65	67	70	76
49	LOHNKOSTEN JE PRODUKTEINHEIT	74	79	82	81	81	91	91	93
	BRUTTOWERTSCHOEPFUNG IN PREISEN VON 1985 ZU								
	KAPITALSTOCK (KAPITALPRODUKTIVITAET)	131	124	120	116	112	104	102	92
ANTEIL AN DER SUMME ALLER WIRTSCHAFTSBEREICHE (IN %)									
50	PRODUKTIONSWERT	3.5	3.3	3.2	3.2	3.1	2.9	2.9	2.9
51	BRUTTOWERTSCHOEPFUNG	5.2	4.7	4.5	4.4	4.2	4.0	3.9	3.8
52	NETTOWERTSCHOEPFUNG	4.9	4.4	4.2	4.1	4.0	3.7	3.6	3.6
53	ENTSTANDENE BRUTTOEINKOMMEN AUS								
54	UNSELBSTAENDIGER ARBEIT	4.9	4.6	4.4	4.2	3.8	3.8	3.6	3.5
55	DAR.: BRUTTOLOHN- UND -GEHALTSUMME	4.5	4.2	4.0	3.8	3.6	3.6	3.4	3.3
	UNTERNEHMERTAEITIGKEIT UND VERMOEGEN	5.0	4.1	3.8	3.9	4.2	3.6	3.5	3.7
56	BRUTTOANLAGEINVESTITIONEN	6.5	6.2	6.6	6.2	6.1	5.9	5.4	6.3
57	AUSRUESTUNGEN	9.4	8.9	9.4	9.0	9.2	8.2	7.4	8.6
58	BAUTEN	4.7	4.5	4.8	4.5	4.4	4.5	4.2	4.9
59	BRUTTOANLAGEVERMOEGEN IN PREISEN VON 1985								
60	AM JAHRESANFANG	5.5	5.5	5.4	5.4	5.4	5.3	5.3	5.2
61	AUSRUESTUNGEN	13.3	13.0	12.5	12.2	11.8	11.5	11.1	10.7
	BAUTEN	3.5	3.5	3.5	3.5	3.5	3.6	3.6	3.6
62	ERWERBSTAETIGE IM INLAND	2.9	2.7	2.6	2.5	2.5	2.4	2.4	2.3

## ENERGIE- UND WASSERVERSORGUNG, BERGBAU

LFD. NR.	GEGENSTAND DER NACHWEISUNG	1968	1969	1970	1971	1972	1973	1974	1975
IN JEWEILIGEN PREISEN (MILL. DM)									
1	PRODUKTIONSWERT	38390	40670	46850	51010	56060	62380	73540	85560
2	VORLEISTUNGEN	19240	20850	24130	27080	30050	33290	40460	48250
3	BRUTTOWERTSCHOEPFUNG	19150	19820	22720	23930	26010	29090	33080	37310
4	ABSCHREIBUNGEN	3980	4150	4640	5250	5810	6390	7320	8190
5	PRODUKTIONSSTEUERN ABZUEGLICH SUBVENTIONEN	310	720	650	750	650	440	500	1080
6	NETTOWERTSCHOEPFUNG	14860	14950	17430	17930	19550	22260	25260	28040
ENTSTANDENE BRUTTOEINKOMMEN AUS									
7	UNSELBSTAENDIGER ARBEIT	8660	9400	11270	12690	13400	14750	16790	18440
8	DAR.: BRUTTOLOHN- UND -GEHALTSUMME	7150	7740	9270	10400	10880	11900	13400	14300
9	UNTERNEHMERTAETIGKEIT UND VERMOEGEN	6200	5550	6160	5240	6150	7510	8470	9600
10	BRUTTOANLAGEINVESTITIONEN	6240	6450	8230	11120	12760	12970	14600	16790
11	AUSRUESTUNGEN	3210	3270	4340	6100	7120	7430	8640	9520
12	BAUTEN	3030	3180	3890	5020	5640	5540	5960	7270
13	NETTOANLAGEINVESTITIONEN	2260	2300	3590	5870	6950	6580	7280	8600
14	NETTOANLAGEVERMOEGEN ZU WIEDERBESCHAFFUNGS- PREISEN AM JAHRESANFANG	70980	73720	83060	95780	107150	117680	131440	148460
15	AUSRUESTUNGEN	28730	28840	30460	34500	38460	42670	47590	55490
16	BAUTEN	42250	44880	52600	61280	68690	75010	83850	92970
IN PREISEN VON 1985 (MILL. DM)									
17	BRUTTOWERTSCHOEPFUNG	46920	49890	54900	53750	54090	58010	60440	56050
18	BRUTTOANLAGEINVESTITIONEN	12770	12620	14550	18380	20290	19910	20710	22760
19	AUSRUESTUNGEN	6440	6330	7830	10360	11680	11750	12640	12970
20	BAUTEN	6330	6290	6720	8020	8610	8160	8070	9790
21	BRUTTOANLAGEVERMOEGEN AM JAHRESANFANG	220470	227910	235180	244420	257450	272340	286700	301670
22	AUSRUESTUNGEN	100920	102770	104470	107690	113380	120320	127160	134700
23	BAUTEN	119550	125140	130710	136730	144070	152020	159540	166970
24	KAPITALSTOCK	224190	231545	239800	250935	264895	279520	294185	310080
ERWERBSTAETIGKEIT (DURCHSCHNITT IN 1000)									
25	ERWERBSTAETIGE IM INLAND	547	539	551	550	531	514	508	503
26	SELBSTAENDIGE UND MITHELFFENDE FAMILIEN- ANGEHOERIGE	1	1	1	1	1	1	1	1
27	BESCHAEFTIGTE ARBEITNEHMER	546	538	550	549	530	513	507	502
KENNZIFFERN									
28	IN % DES PRODUKTIONSWERTES VORLEISTUNGEN (VORLEISTUNGSQUOTE)	50.1	51.3	51.5	53.1	53.6	53.4	55.0	56.4
29	BRUTTOANLAGEINVESTITIONEN	16.3	15.9	17.6	21.8	22.8	20.8	19.9	19.6
30	IN % DER BRUTTOWERTSCHOEPFUNG	20.8	20.9	20.4	21.9	22.3	22.0	22.1	22.0
31	ABSCHREIBUNGEN	1.6	3.6	2.9	3.1	2.5	1.5	1.5	2.9
32	PRODUKTIONSSTEUERN ABZUEGLICH SUBVENTIONEN	77.6	75.4	76.7	74.9	75.2	76.5	76.4	75.2
33	BRUTTOANLAGEINVESTITIONEN	32.6	32.5	36.2	46.5	49.1	44.6	44.1	45.0
34	IN % DER NETTOWERTSCHOEPFUNG EINKOMMEN AUS	58.3	62.9	64.7	70.8	68.5	66.3	66.5	65.8
35	UNSELBSTAENDIGER ARBEIT (LOHNQUOTE)	41.7	37.1	35.3	29.2	31.5	33.7	33.5	34.2
36	UNTERNEHMERTAETIGKEIT UND VERMOEGEN	41.7	37.1	35.3	29.2	31.5	33.7	33.5	34.2
37	IN % DES KAPITALSTOCKS BRUTTOANLAGEINVESTITIONEN (IN PR. V. 1985)	5.7	5.5	6.1	7.3	7.7	7.1	7.0	7.3
38	AUSRUESTUNGEN	2.9	2.7	3.3	4.1	4.4	4.2	4.3	4.2
39	BAUTEN	2.8	2.7	2.8	3.2	3.3	2.9	2.7	3.2
40	KAPITALKOEFFIZIENT (VERHAELTNIS KAPITALSTOCK ZU BRUTTOWERTSCHOEPFUNG IN PREISEN VON 1985)	4.8	4.6	4.4	4.7	4.9	4.8	4.9	5.5
41	ANGABEN JE ERWERBSTAETIGEN (1000 DM) BRUTTOANLAGEINVESTITIONEN	11.4	12.0	14.9	20.2	24.0	25.2	28.7	33.4
42	IN JEWEILIGEN PREISEN	23.3	23.4	26.4	33.4	38.2	38.7	40.8	45.2
43	IN PREISEN VON 1985	409.9	429.6	435.2	456.2	498.9	543.8	579.1	616.5
44	KAPITALSTOCK (KAPITALINTENSITAET)	15.9	17.5	20.5	23.1	25.3	28.8	33.1	36.7
45	ANGABEN JE BESCHAEFT. ARBEITNEHMER (1000 DM) EINKOMMEN AUS UNSELBSTAENDIGER ARBEIT	84	87	100	105	114	128	146	164
46	BRUTTOWERTSCHOEPFUNG	85	91	100	98	99	106	110	102
47	IN JEWEILIGEN PREISEN	86	93	100	98	102	113	119	112
48	IN PREISEN VON 1985	86	88	100	103	116	137	157	176
49	BRUTTOWERTSCHOEPFUNG IN PREISEN VON 1985 JE ERWERBSTAETIGEN (ARBEITSPRODUKTIVITAET)	90	92	100	115	121	124	135	160
50	NETTOWERTSCHOEPFUNG JE ERWERBSTAETIGEN	91	94	100	94	89	91	90	79
51	LOHNKOSTEN JE PRODUKTEINHEIT	91	94	100	94	89	91	90	79
52	BRUTTOWERTSCHOEPFUNG IN PREISEN VON 1985 ZU KAPITALSTOCK (KAPITALPRODUKTIVITAET)	91	94	100	94	89	91	90	79
ANTEIL AN DER SUMME ALLER WIRTSCHAFTSBEREICHE (IN %)									
53	PRODUKTIONSWERT	2.9	2.7	2.7	2.7	2.8	2.7	2.9	3.3
54	BRUTTOWERTSCHOEPFUNG	3.8	3.5	3.5	3.3	3.3	3.3	3.5	3.7
55	NETTOWERTSCHOEPFUNG	3.5	3.1	3.2	3.0	2.9	3.0	3.1	3.4
56	ENTSTANDENE BRUTTOEINKOMMEN AUS	3.2	3.1	3.1	3.1	3.0	2.9	3.0	3.1
57	UNSELBSTAENDIGER ARBEIT	3.1	3.0	3.0	3.0	2.9	2.8	2.8	2.9
58	DAR.: BRUTTOLOHN- UND -GEHALTSUMME	3.8	3.2	3.3	2.6	2.9	3.2	3.6	3.9
59	UNTERNEHMERTAETIGKEIT UND VERMOEGEN	5.2	4.6	4.7	5.6	6.0	5.8	6.8	7.9
60	BRUTTOANLAGEINVESTITIONEN	7.2	5.9	6.4	8.1	9.4	9.5	11.4	11.7
61	AUSRUESTUNGEN	4.0	3.7	3.7	4.1	4.1	3.8	4.2	5.5
62	BAUTEN	5.2	5.1	5.0	5.0	5.0	5.0	5.0	5.1
63	BRUTTOANLAGEVERMOEGEN IN PREISEN VON 1985	10.5	10.2	9.8	9.5	9.4	9.5	9.6	9.8
64	AM JAHRESANFANG	3.6	3.6	3.6	3.6	3.6	3.7	3.7	3.7
65	AUSRUESTUNGEN	2.1	2.1	2.1	2.1	2.0	1.9	1.9	1.9
66	BAUTEN	2.1	2.1	2.1	2.1	2.0	1.9	1.9	1.9
67	ERWERBSTAETIGE IM INLAND	2.1	2.1	2.1	2.1	2.0	1.9	1.9	1.9



## ENERGIE- UND WASSERVERSORGUNG, BERGBAU

LFD. NR.	GEGENSTAND DER NACHWEISUNG	1976	1977	1978	1979	1980	1981	1982	1983
IN JEWEILIGEN PREISEN (MILL. DM)									
1	PRODUKTIONSWERT	96340	99340	106600	118340	135430	160440	177740	179990
2	VORLEISTUNGEN	54640	57720	62730	71860	86790	108140	119770	118740
3	BRUTTOWERTSCHOEPFUNG	41700	41620	43870	46480	48640	52300	57970	61250
4	ABSCHREIBUNGEN	8890	9470	10110	10870	11770	12520	13470	14250
5	PRODUKTIONSSTEUERN ABZUEGLICH SUBVENTIONEN	1140	810	310	-540	-750	450	1150	930
6	NETTOWERTSCHOEPFUNG	31670	31340	33450	36250	37620	39230	43350	46070
7	ENTSTANDENE BRUTTOEINKOMMEN AUS UNSELBSTAENDIGER ARBEIT	19540	20960	21990	23880	26150	27890	28920	29660
8	DAR.: BRUTTOLOHN- UND -GEHALTSUMME	15080	16030	16560	17570	19250	20670	21560	22040
9	UNTERNEHMERTAETIGKEIT UND VERMOEGEN	12130	10380	11460	12370	11470	11340	14430	16410
10	BRUTTOANLAGEINVESTITIONEN	16080	14720	15440	16290	18970	20000	22940	22710
11	AUSRUESTUNGEN	8570	7360	7740	7570	8440	9730	13170	13260
12	BAUTEN	7510	7360	7700	8720	10530	10270	9770	9450
13	NETTOANLAGEINVESTITIONEN	7190	5250	5330	5420	7200	7380	9470	8460
14	NETTOANLAGEVERMOEGEN ZU WIEDERBESCHAFFUNGS- PREISEN AM JAHRESANFANG	160720	171710	181620	196780	216440	235510	249040	257240
15	AUSRUESTUNGEN	61990	65360	67720	70340	72450	75850	80890	87880
16	BAUTEN	98730	106350	113900	126440	143990	159660	168150	169360
IN PREISEN VON 1985 (MILL. DM)									
17	BRUTTOWERTSCHOEPFUNG	60580	60960	62300	66110	66880	65490	64020	64030
18	BRUTTOANLAGEINVESTITIONEN	21170	18970	19080	18990	20740	21220	23970	23460
19	AUSRUESTUNGEN	11330	9500	9700	9210	9860	10910	14070	13720
20	BAUTEN	9840	9470	9380	9780	10880	10310	9900	9740
21	BRUTTOANLAGEVERMOEGEN AM JAHRESANFANG	318490	333510	346040	358380	370300	383610	396990	412710
22	AUSRUESTUNGEN	142370	148190	151910	155570	158430	161630	165500	172160
23	BAUTEN	176120	185320	194130	202810	211870	221980	231490	240550
24	KAPITALSTOCK	326000	339775	352210	364340	376955	390300	404850	420105
ERWERBSTAETIGKEIT (DURCHSCHNITT IN 1000)									
25	ERWERBSTAETIGE IM INLAND	497	497	490	486	493	500	502	502
26	SELBSTAENDIGE UND MITHELFFENDE FAMILIEN- ANGEHOERIGE	1	1	1	1	1	1	1	1
27	BESCHAEFTIGTE ARBEITNEHMER	496	496	489	485	492	499	501	501
KENNZIFFERN									
28	IN % DES PRODUKTIONSWERTES								
29	VORLEISTUNGEN (VORLEISTUNGSQUOTE)	56.7	58.1	58.8	60.7	64.1	67.4	67.4	66.0
	BRUTTOANLAGEINVESTITIONEN	16.7	14.8	14.5	13.8	14.0	12.6	12.9	12.6
30	IN % DER BRUTTOWERTSCHOEPFUNG								
31	ABSCHREIBUNGEN	21.3	22.8	23.0	23.4	24.2	24.1	23.2	23.3
32	PRODUKTIONSSTEUERN ABZUEGLICH SUBVENTIONEN	2.7	1.9	0.7	-1.4	1.5	0.9	2.0	1.5
33	NETTOWERTSCHOEPFUNG	75.9	75.3	76.2	76.0	77.3	75.0	74.8	75.2
	BRUTTOANLAGEINVESTITIONEN	38.6	35.4	35.2	35.0	39.0	38.2	39.6	37.1
34	IN % DER NETTOWERTSCHOEPFUNG								
35	EINKOMMEN AUS UNSELBSTAENDIGER ARBEIT (LOHNQUOTE)	61.7	66.9	65.7	65.9	69.5	71.1	66.7	64.4
	UNTERNEHMERTAETIGKEIT UND VERMOEGEN	38.3	33.1	34.3	34.1	30.5	28.9	33.3	35.6
36	IN % DES KAPITALSTOCKS								
37	BRUTTOANLAGEINVESTITIONEN (IN PR. V. 1985)	6.5	5.6	5.4	5.2	5.5	5.4	5.9	5.6
38	AUSRUESTUNGEN	3.5	2.8	2.8	2.5	2.6	2.8	3.5	3.3
	BAUTEN	3.0	2.8	2.7	2.7	2.9	2.6	2.4	2.3
39	KAPITALKOEFFIZIENT (VERHAELTNIS KAPITALSTOCK ZU BRUTTOWERTSCHOEPFUNG IN PREISEN VON 1985)	5.4	5.6	5.7	5.5	5.6	6.0	6.3	6.6
ANGABEN JE ERWERBSTAETIGEN (1000 DM)									
40	BRUTTOANLAGEINVESTITIONEN								
41	IN JEWEILIGEN PREISEN	32.4	29.6	31.5	33.5	38.5	40.0	45.7	45.2
42	IN PREISEN VON 1985	42.6	38.2	38.9	39.1	42.1	42.4	47.7	46.7
	KAPITALSTOCK (KAPITALINTENSITAET)	655.9	683.7	718.8	749.7	764.6	780.6	806.5	836.9
43	ANGABEN JE BESCHAEFT. ARBEITNEHMER (1000 DM)								
	EINKOMMEN AUS UNSELBSTAENDIGER ARBEIT	39.4	42.3	45.0	49.2	53.2	55.9	57.7	59.2
1970 = 100									
44	BRUTTOWERTSCHOEPFUNG								
45	IN JEWEILIGEN PREISEN	184	183	193	205	214	230	255	270
46	IN PREISEN VON 1985	110	111	113	120	122	119	117	117
47	BRUTTOWERTSCHOEPFUNG IN PREISEN VON 1985 JE ERWERBSTAETIGEN (ARBEITSPRODUKTIVITAET)	122	123	128	137	136	131	128	128
48	NETTOWERTSCHOEPFUNG JE ERWERBSTAETIGEN	201	199	216	236	241	248	273	290
49	LOHNKOSTEN JE PRODUKTEINHEIT	157	168	172	176	191	207	220	226
	BRUTTOWERTSCHOEPFUNG IN PREISEN VON 1985 ZU KAPITALSTOCK (KAPITALPRODUKTIVITAET)	81	78	77	79	77	73	69	67
ANTEIL AN DER SUMME ALLER WIRTSCHAFTSBEREICHE (IN %)									
50	PRODUKTIONSWERT	3.3	3.2	3.3	3.3	3.5	3.9	4.2	4.1
51	BRUTTOWERTSCHOEPFUNG	3.8	3.6	3.5	3.5	3.4	3.5	3.8	3.8
52	NETTOWERTSCHOEPFUNG	3.5	3.2	3.2	3.2	3.2	3.2	3.4	3.4
53	ENTSTANDENE BRUTTOEINKOMMEN AUS UNSELBSTAENDIGER ARBEIT	3.1	3.1	3.0	3.0	3.0	3.1	3.1	3.1
54	DAR.: BRUTTOLOHN- UND -GEHALTSUMME	2.9	2.8	2.7	2.7	2.7	2.8	2.8	2.8
55	UNTERNEHMERTAETIGKEIT UND VERMOEGEN	4.4	3.6	3.6	3.7	3.5	3.4	4.1	4.1
56	BRUTTOANLAGEINVESTITIONEN	7.0	6.0	5.8	5.3	5.7	5.9	7.0	6.6
57	AUSRUESTUNGEN	9.6	7.5	7.1	6.2	6.5	7.4	10.3	9.5
58	BAUTEN	5.4	5.0	4.8	4.8	5.1	5.0	4.9	4.6
59	BRUTTOANLAGEVERMOEGEN IN PREISEN VON 1985								
60	AM JAHRESANFANG	5.2	5.3	5.3	5.3	5.3	5.3	5.4	5.4
61	AUSRUESTUNGEN	10.1	10.2	10.1	10.0	9.8	9.7	9.6	9.8
	BAUTEN	3.8	3.8	3.9	3.9	4.0	4.0	4.1	4.1
62	ERWERBSTAETIGE IM INLAND	1.9	1.9	1.9	1.8	1.8	1.9	1.9	1.9

## ENERGIE- UND WASSERVERSORGUNG, BERGBAU

LFD. NR.	GEGENSTAND DER NACHWEISUNG	1984	1985	1986	1987	1988	1989	1990	1991
IN JEWEILIGEN PREISEN (MILL. DM)									
1	PRODUKTIONSWERT .....	194420	208460	199870	187040	186110	196040	204160	...
2	VORLEISTUNGEN .....	130440	141930	133960	118370	118270	126740	134230	...
3	BRUTTOWERTSCHOEPFUNG .....	63980	66530	65910	68570	67840	69300	69930	72180
4	ABSCHREIBUNGEN .....	15080	15830	16490	17050	17770	18840	19640	...
5	PRODUKTIONSSTEUERN ABZUEGLICH SUBVENTIONEN ..	130	340	-1020	-3150	-2670	-2700	-2670	...
6	NETTOWERTSCHOEPFUNG .....	48770	50360	50440	54770	52740	53160	52960	...
ENTSTANDENE BRUTTOEINKOMMEN AUS									
7	UNSELBSTAENDIGER ARBEIT .....	30300	31290	32210	33360	33960	33850	35360	37310
8	DAR.: BRUTTOLOHN- UND -GEHALTSUMME .....	22430	23270	24020	24620	24970	25200	26200	27580
9	UNTERNEHMERTAETIGKEIT UND VERMOEGEN .....	18470	19070	18230	21410	18780	19310	17600	...
10	BRUTTOANLAGEINVESTITIONEN .....	23630	23270	24080	23410	23360	22760	22360	25450
11	AUSRUESTUNGEN .....	13820	13750	13830	14060	13390	12310	11200	11640
12	BAUTEN .....	9810	9520	10220	9350	9970	10450	11160	13810
13	NETTOANLAGEINVESTITIONEN .....	8550	7440	7560	6360	5590	3920	2720	...
14	NETTOANLAGEVERMOEGEN ZU WIEDERBESCHAFFUNGS- PREISEN AM JAHRESANFANG .....	269380	282420	293640	305120	315070	327790	341650	359780
15	AUSRUESTUNGEN .....	93500	98350	101960	104960	108040	111360	112790	112980
16	BAUTEN .....	175880	184070	191680	200160	207030	216440	228860	246800
IN PREISEN VON 1985 (MILL. DM)									
17	BRUTTOWERTSCHOEPFUNG .....	65190	66530	65830	68810	68350	71110	71270	71800
18	BRUTTOANLAGEINVESTITIONEN .....	23980	23270	23690	22870	22380	21250	20090	21860
19	AUSRUESTUNGEN .....	14050	13750	13690	13810	12920	11580	10310	10440
20	BAUTEN .....	9930	9520	10000	9060	9460	9670	9780	11420
21	BRUTTOANLAGEVERMOEGEN AM JAHRESANFANG .....	427500	442340	455990	469620	482010	493500	502330	509490
22	AUSRUESTUNGEN .....	178100	183970	189120	193840	198330	201590	202500	201720
23	BAUTEN .....	249400	258370	266870	275780	283680	291910	299830	307770
24	KAPITALSTOCK .....	434920	449165	462805	475815	487755	497915	505910	...
ERWERBSTAETIGKEIT (DURCHSCHNITT IN 1000)									
25	ERWERBSTAETIGE IM INLAND .....	496	492	492	490	483	472	466	460
26	SELBSTAENDIGE UND MITHELFFENDE FAMILIEN- ANGEHOERIGE .....	1	1	1	1	1	1	1	1
27	BESCHAEFTIGTE ARBEITNEHMER .....	495	491	491	489	482	471	465	459
KENNZIFFERN									
28	IN % DES PRODUKTIONSWERTES VORLEISTUNGEN (VORLEISTUNGSQUOTE) .....	67.1	68.1	67.0	63.3	63.5	64.7	65.7	...
29	BRUTTOANLAGEINVESTITIONEN .....	12.2	11.2	12.0	12.5	12.6	11.6	11.0	...
30	IN % DER BRUTTOWERTSCHOEPFUNG ABSCHREIBUNGEN .....	23.6	23.8	25.0	24.8	26.2	27.2	28.1	...
31	PRODUKTIONSSTEUERN ABZUEGLICH SUBVENTIONEN ..	0.2	0.5	-1.5	-4.6	-3.9	-3.9	-3.8	...
32	NETTOWERTSCHOEPFUNG .....	76.2	75.7	76.5	79.8	77.7	76.7	75.7	...
33	BRUTTOANLAGEINVESTITIONEN .....	36.9	35.0	36.5	34.1	34.4	32.8	32.0	35.3
34	IN % DER NETTOWERTSCHOEPFUNG EINKOMMEN AUS UNSELBSTAENDIGER ARBEIT (LOHNQUOTE) .....	62.1	62.1	63.9	60.9	64.4	63.7	66.8	...
35	UNTERNEHMERTAETIGKEIT UND VERMOEGEN .....	37.9	37.9	36.1	39.1	35.6	36.3	33.2	...
36	IN % DES KAPITALSTOCKS BRUTTOANLAGEINVESTITIONEN (IN PR. V. 1985) ..	5.6	5.2	5.1	4.8	4.6	4.3	4.0	...
37	AUSRUESTUNGEN .....	3.2	3.1	3.0	2.9	2.6	2.3	2.0	...
38	BAUTEN .....	2.3	2.1	2.2	1.9	1.9	1.9	1.9	...
39	KAPITALKOEFFIZIENT (VERHAELTNIS KAPITALSTOCK ZU BRUTTOWERTSCHOEPFUNG IN PREISEN VON 1985)	6.7	6.8	7.0	6.9	7.1	7.0	7.1	...
ANGABEN JE ERWERBSTAETIGEN (1000 DM)									
40	BRUTTOANLAGEINVESTITIONEN .....	47.6	47.3	48.9	47.8	48.4	48.2	48.0	55.3
41	IN PREISEN VON 1985 .....	48.3	47.3	48.2	46.7	46.3	45.0	43.1	47.5
42	KAPITALSTOCK (KAPITALINTENSITAET) .....	876.9	912.9	940.7	971.1	1009.8	1054.9	1085.6	...
ANGABEN JE BESCHAEFT. ARBEITNEHMER (1000 DM)									
43	EINKOMMEN AUS UNSELBSTAENDIGER ARBEIT .....	61.2	63.7	65.6	68.2	70.5	71.9	76.0	81.3
1970 = 100									
44	BRUTTOWERTSCHOEPFUNG IN JEWEILIGEN PREISEN .....	282	293	290	302	299	305	308	318
45	IN PREISEN VON 1985 .....	119	121	120	125	124	130	130	131
46	BRUTTOWERTSCHOEPFUNG IN PREISEN VON 1985 JE ERWERBSTAETIGEN (ARBEITSPRODUKTIVITAET) ..	132	136	134	141	142	151	153	157
47	NETTOWERTSCHOEPFUNG JE ERWERBSTAETIGEN .....	311	324	324	353	345	356	359	...
48	LOHNKOSTEN JE PRODUKTEINHEIT .....	226	229	238	236	242	232	242	253
49	BRUTTOWERTSCHOEPFUNG IN PREISEN VON 1985 ZU KAPITALSTOCK (KAPITALPRODUKTIVITAET) .....	65	65	62	63	61	62	62	...
ANTEIL AN DER SUMME ALLER WIRTSCHAFTSBEREICHE (IN %)									
50	PRODUKTIONSWERT .....	4.2	4.3	4.1	3.8	3.6	3.5	3.4	...
51	BRUTTOWERTSCHOEPFUNG .....	3.8	3.7	3.6	3.6	3.3	3.2	3.0	2.9
52	NETTOWERTSCHOEPFUNG .....	3.4	3.4	3.2	3.4	3.1	3.0	2.7	...
ENTSTANDENE BRUTTOEINKOMMEN AUS									
53	UNSELBSTAENDIGER ARBEIT .....	3.1	3.1	3.0	3.0	2.9	2.8	2.7	2.6
54	DAR.: BRUTTOLOHN- UND -GEHALTSUMME .....	2.8	2.8	2.8	2.7	2.6	2.6	2.5	2.4
55	UNTERNEHMERTAETIGKEIT UND VERMOEGEN .....	4.2	4.2	3.7	4.3	3.4	3.3	2.7	...
56	BRUTTOANLAGEINVESTITIONEN .....	6.6	6.4	6.3	5.9	5.6	5.0	4.3	4.4
57	AUSRUESTUNGEN .....	9.7	8.6	8.2	7.9	7.0	5.8	4.6	4.2
58	BAUTEN .....	4.6	4.7	4.8	4.3	4.4	4.3	4.1	4.6
BRUTTOANLAGEVERMOEGEN IN PREISEN VON 1985									
59	AM JAHRESANFANG .....	5.5	5.5	5.6	5.6	5.6	5.6	5.5	5.5
60	AUSRUESTUNGEN .....	10.0	10.1	10.2	10.2	10.2	10.1	9.8	9.3
61	BAUTEN .....	4.1	4.2	4.2	4.2	4.3	4.3	4.3	4.3
62	ERWERBSTAETIGE IM INLAND .....	1.9	1.9	1.8	1.8	1.8	1.7	1.6	1.6

## **Elektrizitäts-, Gas-, Fernwärme- und Wasserversorgung**

# Bruttowertschöpfung in Preisen von 1985

1960 = 100

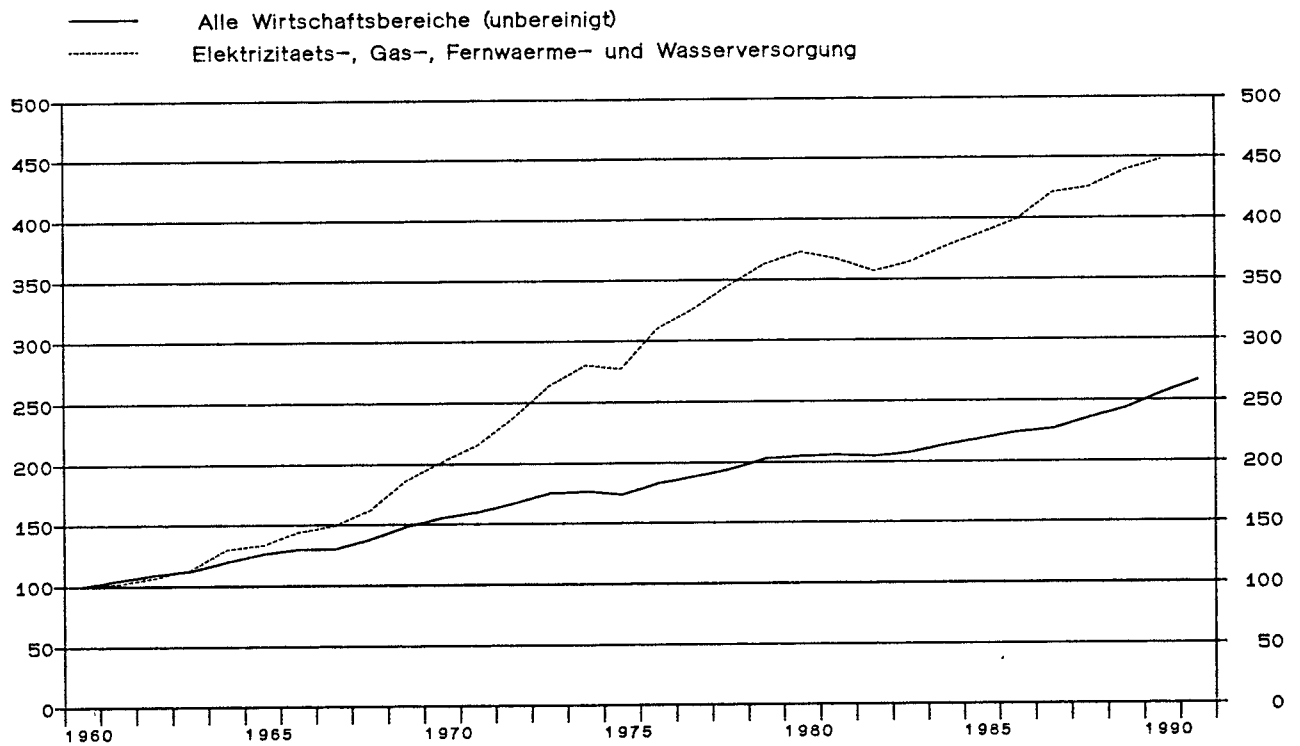

## Elektrizitäts-, Gas-, Fernwärme- und Wasserversorgung

Anteile an der Summe aller Wirtschaftsbereiche

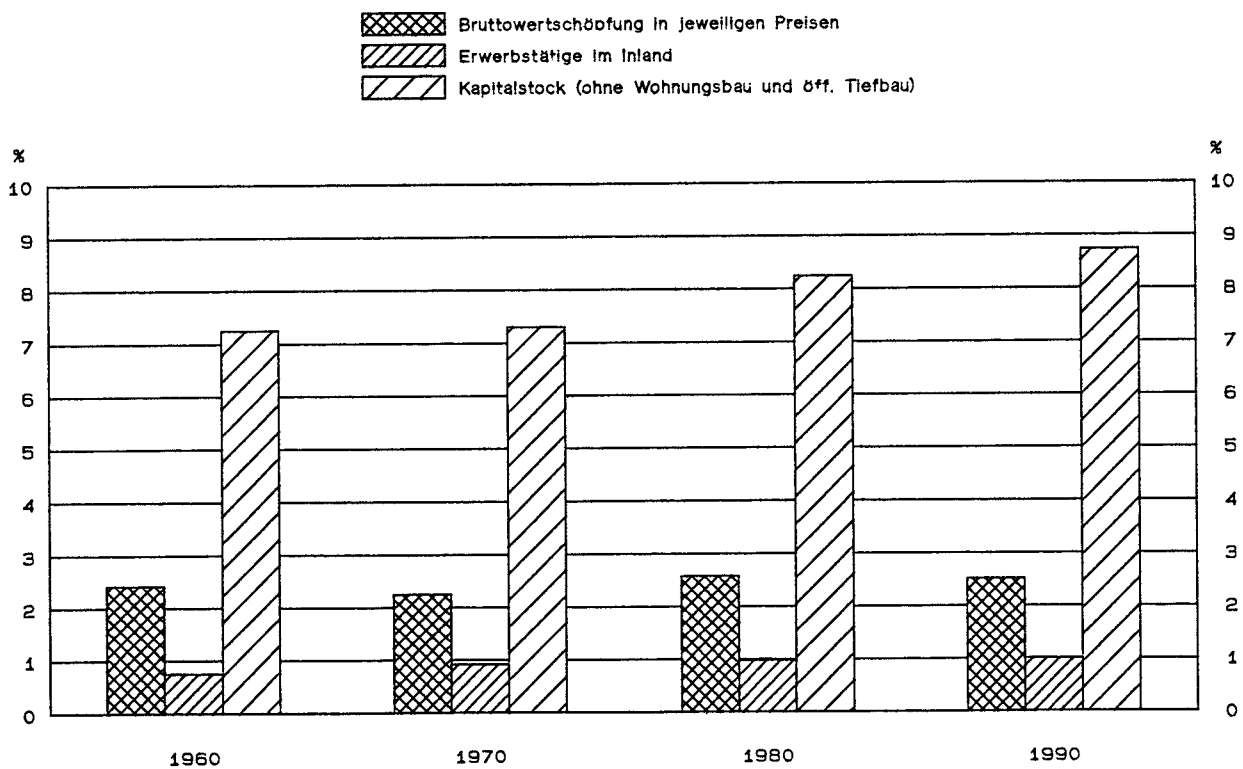

## ELEKTRIZITAETS-, GAS-, FERNWAERME- UND WASSERVERSORGUNG

LFD. NR.	GEGENSTAND DER NACHWEISUNG	1960	1961	1962	1963	1964	1965	1966	1967
IN JEWEILIGEN PREISEN (MILL. DM)									
1	PRODUKTIONSWERT	15770	16540	17620	18980	20890	22080	23780	24910
2	- VORLEISTUNGEN	8480	8990	9730	10590	11410	11890	12590	13050
3	= BRUTTOWERTSCHOEPFUNG	7290	7550	7890	8390	9480	10190	11190	11860
4	- ABSCHREIBUNGEN	1440	1610	1800	1970	2160	2380	2570	2690
5	= PRODUKTIONSSTEUERN ABZUEGLICH SUBVENTIONEN	.	.	.	.	.	.	.	.
6	= NETTOWERTSCHOEPFUNG	.	.	.	.	.	.	.	.
7	ENTSTANDENE BRUTTOEINKOMMEN AUS UNSELBSTAENDIGER ARBEIT	1720	1920	2190	2400	2600	2950	3300	3540
8	DAR.: BRUTTOLOHN- UND -GEHALTSUMME	1500	1670	1910	2090	2280	2570	2870	3070
9	UNTERNEHMERTAETIGKEIT UND VERMOEGEN	.	.	.	.	.	.	.	.
10	BRUTTOANLAGEINVESTITIONEN	3480	3920	4910	4900	5680	5790	5480	6100
11	AUSRUESTUNGEN	1730	1960	2480	2450	2830	2750	2420	2780
12	BAUTEN	1750	1960	2430	2450	2850	3040	3060	3320
13	NETTOANLAGEINVESTITIONEN	2040	2310	3110	2930	3520	3410	2910	3410
14	NETTOANLAGEVERMOEGEN ZU WIEDERBESCHAFFUNGS- PREISEN AM JAHRESANFANG	28840	32390	36440	41320	45190	49920	54120	57620
15	AUSRUESTUNGEN	11800	13010	14140	15700	16880	18750	20200	21230
16	BAUTEN	17040	19380	22300	25620	28310	31170	33920	36390
IN PREISEN VON 1985 (MILL. DM)									
17	BRUTTOWERTSCHOEPFUNG	13030	13240	13890	14790	16950	17400	18770	19420
18	BRUTTOANLAGEINVESTITIONEN	8280	8880	10650	10370	11600	11610	10740	12120
19	AUSRUESTUNGEN	3940	4310	5310	5180	5860	5560	4760	5380
20	BAUTEN	4340	4570	5340	5190	5740	6050	5980	6740
21	BRUTTOANLAGEVERMOEGEN AM JAHRESANFANG	103400	109890	116920	125620	133960	143440	152820	161260
22	AUSRUESTUNGEN	46590	49000	51620	55150	58470	62380	65900	68560
23	BAUTEN	56710	60890	65300	70470	75490	81060	86920	92700
24	KAPITALSTOCK	106645	113405	121270	129790	138700	148130	157040	166110
ERWERBSTAETIGKEIT (DURCHSCHNITT IN 1000)									
25	ERWERBSTAETIGE IM INLAND	195	198	206	214	220	225	228	230
26	SELBSTAENDIGE UND MITHILFENDE FAMILIEN- ANGEHOERIGE	1	1	1	1	1	1	1	1
27	BESCHAEFTIGTE ARBEITNEHMER	194	197	205	213	219	224	227	229
KENNZIFFERN									
28	IN % DES PRODUKTIONSWERTES								
29	VORLEISTUNGEN (VORLEISTUNGSQUOTE)	53.8	54.4	55.2	55.8	54.6	53.8	52.9	52.4
	BRUTTOANLAGEINVESTITIONEN	22.1	23.7	27.9	25.8	27.2	26.2	23.0	24.5
30	IN % DER BRUTTOWERTSCHOEPFUNG								
31	ABSCHREIBUNGEN	19.8	21.3	22.8	23.5	22.8	23.4	23.0	22.7
32	PRODUKTIONSSTEUERN ABZUEGLICH SUBVENTIONEN	.	.	.	.	.	.	.	.
33	NETTOWERTSCHOEPFUNG	47.7	51.9	62.2	58.4	59.9	56.8	49.0	51.4
	BRUTTOANLAGEINVESTITIONEN								
34	IN % DER NETTOWERTSCHOEPFUNG								
35	EINKOMMEN AUS UNSELBSTAENDIGER ARBEIT (LOHNQUOTE)	.	.	.	.	.	.	.	.
	UNTERNEHMERTAETIGKEIT UND VERMOEGEN								
36	IN % DES KAPITALSTOCKS								
37	BRUTTOANLAGEINVESTITIONEN (IN PR. V. 1985)	7.8	7.8	8.8	8.0	8.4	7.8	6.8	7.3
38	AUSRUESTUNGEN	3.7	3.8	4.4	4.0	4.2	3.8	3.0	3.2
	BAUTEN	4.1	4.0	4.4	4.0	4.1	4.1	3.8	4.1
39	KAPITALKOEFFIZIENT (VERHAELTNIS KAPITALSTOCK ZU BRUTTOWERTSCHOEPFUNG IN PREISEN VON 1985)	8.2	8.6	8.7	8.8	8.2	8.5	8.4	8.6
ANGABEN JE ERWERBSTAETIGEN (1000 DM)									
40	BRUTTOANLAGEINVESTITIONEN								
41	IN JEWEILIGEN PREISEN	17.8	19.8	23.8	22.9	25.8	25.7	24.0	26.5
42	IN PREISEN VON 1985	42.5	44.8	51.7	48.5	52.7	51.6	47.1	52.7
	KAPITALSTOCK (KAPITALINTENSITAET)	546.9	572.8	588.7	606.5	630.5	658.4	688.8	722.2
ANGABEN JE BESCHAEFT. ARBEITNEHMER (1000 DM)									
43	EINKOMMEN AUS UNSELBSTAENDIGER ARBEIT	8.9	9.7	10.7	11.3	11.9	13.2	14.5	15.5
1970 = 100									
44	BRUTTOWERTSCHOEPFUNG								
45	IN JEWEILIGEN PREISEN	50	52	54	58	65	70	77	82
46	IN PREISEN VON 1985	50	50	53	56	64	66	71	74
47	BRUTTOWERTSCHOEPFUNG IN PREISEN VON 1985 JE ERWERBSTAETIGEN (ARBEITSPRODUKTIVITAET)	61	61	62	63	71	71	75	77
48	NETTOWERTSCHOEPFUNG JE ERWERBSTAETIGEN	70	77	84	86	82	90	93	97
49	LOHNKOSTEN JE PRODUKTEINHEIT	90	86	84	84	90	86	88	86
	BRUTTOWERTSCHOEPFUNG IN PREISEN VON 1985 ZU KAPITALSTOCK (KAPITALPRODUKTIVITAET)								
ANTEIL AN DER SUMME ALLER WIRTSCHAFTSBEREICHE (IN %)									
50	PRODUKTIONSWERT	1.9	1.8	1.8	1.8	1.9	1.8	1.9	1.9
51	BRUTTOWERTSCHOEPFUNG	2.4	2.3	2.2	2.2	2.3	2.2	2.3	2.4
52	NETTOWERTSCHOEPFUNG	.	.	.	.	.	.	.	.
53	ENTSTANDENE BRUTTOEINKOMMEN AUS UNSELBSTAENDIGER ARBEIT	1.2	1.2	1.2	1.3	1.2	1.3	1.3	1.4
54	DAR.: BRUTTOLOHN- UND -GEHALTSUMME	1.2	1.2	1.2	1.3	1.2	1.3	1.3	1.4
55	UNTERNEHMERTAETIGKEIT UND VERMOEGEN	.	.	.	.	.	.	.	.
56	BRUTTOANLAGEINVESTITIONEN	4.7	4.6	5.2	5.0	5.0	4.8	4.4	5.3
57	AUSRUESTUNGEN	6.2	6.1	6.9	6.7	7.0	6.2	5.4	6.6
58	BAUTEN	3.8	3.8	4.2	3.9	3.9	4.0	3.8	4.5
59	BRUTTOANLAGEVERMOEGEN IN PREISEN VON 1985								
60	AM JAHRESANFANG	3.8	3.8	3.8	3.9	3.9	3.9	4.0	4.0
61	AUSRUESTUNGEN	8.4	8.2	8.0	7.9	7.8	7.7	7.6	7.5
	BAUTEN	2.6	2.7	2.7	2.8	2.8	2.9	2.9	2.9
62	ERWERBSTAETIGE IM INLAND	0.7	0.7	0.8	0.8	0.8	0.8	0.9	0.9

## ELEKTRIZITAETS-, GAS-, FERNWAERME- UND WASSERVERSORGUNG

LFD. NR.	GEGENSTAND DER NACHWEISUNG	1968	1969	1970	1971	1972	1973	1974	1975
IN JEWEILIGEN PREISEN (MILL. DM)									
1	PRODUKTIONSWERT	26640	28740	31410	35040	40980	46150	53010	63420
2	VORLEISTUNGEN	13940	15390	16910	19470	22750	25490	30190	36610
3	BRUTTOWERTSCHOEPFUNG	12700	13350	14500	15570	18230	20660	22820	26810
4	ABSCHREIBUNGEN	2830	3010	3440	3950	4440	4970	5780	6540
5	PRODUKTIONSSTEUERN ABZUEGLICH SUBVENTIONEN	.	.	640	720	710	750	640	1230
6	NETTOWERTSCHOEPFUNG	.	.	10420	10900	13080	14940	16400	19040
ENTSTANDENE BRUTTOEINKOMMEN AUS									
7	UNSELBSTAENDIGER ARBEIT	3820	4280	4950	5790	6620	7640	8710	9520
8	DAR.: BRUTTOLOHN- UND -GEHALTSUMME	3270	3660	4160	4900	5510	6300	7050	7410
9	UNTERNEHMERTAETIGKEIT UND VERMOEGEN	.	.	5470	5110	6460	7300	7690	9520
10	BRUTTOANLAGEINVESTITIONEN	5270	5760	7220	9500	11380	11760	13310	14740
11	AUSRUESTUNGEN	2420	2730	3550	4770	6010	6430	7550	7740
12	BAUTEN	2850	3030	3670	4730	5370	5330	5750	7000
13	NETTOANLAGEINVESTITIONEN	2440	2750	3780	5550	6940	6790	7530	8200
14	NETTOANLAGEVERMOEGEN ZU WIEDERBESCHAFFUNGS- PREISEN AM JAHRESANFANG	58830	61740	70430	81860	92130	102160	115170	131230
15	AUSRUESTUNGEN	22080	22390	24050	27560	30820	34730	39360	46590
16	BAUTEN	36750	39350	46380	54300	61310	67430	75810	84640
IN PREISEN VON 1985 (MILL. DM)									
17	BRUTTOWERTSCHOEPFUNG	21090	24280	26290	28090	30970	34370	36530	36130
18	BRUTTOANLAGEINVESTITIONEN	10700	11190	12650	15510	17940	17930	18760	19860
19	AUSRUESTUNGEN	4780	5220	6330	7980	9770	10090	10990	10450
20	BAUTEN	5920	5970	6320	7530	8170	7840	7770	9410
21	BRUTTOANLAGEVERMOEGEN AM JAHRESANFANG	170960	179160	187740	197650	210250	225110	239750	254980
22	AUSRUESTUNGEN	71720	74200	77020	80840	86160	93110	100180	107930
23	BAUTEN	99240	104960	110720	116810	124090	132000	139570	147050
24	KAPITALSTOCK	175060	183450	192695	203950	217680	232430	247365	263030
ERWERBSTAETIGKEIT (DURCHSCHNITT IN 1000)									
25	ERWERBSTAETIGE IM INLAND	234	237	241	245	249	254	257	252
26	SELBSTAENDIGE UND MITHILFENDE FAMILIEN- ANGEHOERIGE	1	1	1	1	1	1	1	1
27	BESCHAEFTIGTE ARBEITNEHMER	233	236	240	244	248	253	256	251
KENNZIFFERN									
28	IN % DES PRODUKTIONSWERTES								
29	VORLEISTUNGEN (VORLEISTUNGSQUOTE)	52.3	53.5	53.8	55.6	55.5	55.2	57.0	57.7
	BRUTTOANLAGEINVESTITIONEN	19.8	20.0	23.0	27.1	27.8	25.5	25.1	23.2
30	IN % DER BRUTTOWERTSCHOEPFUNG								
31	ABSCHREIBUNGEN	22.3	22.5	23.7	25.4	24.4	24.1	25.3	24.4
32	PRODUKTIONSSTEUERN ABZUEGLICH SUBVENTIONEN	.	.	4.4	4.6	3.9	3.6	2.8	4.6
33	NETTOWERTSCHOEPFUNG	41.5	43.1	49.8	61.0	62.4	56.9	58.3	55.0
34	IN % DER NETTOWERTSCHOEPFUNG								
35	EINKOMMEN AUS UNSELBSTAENDIGER ARBEIT (LOHNQUOTE)	.	.	47.5	53.1	50.6	51.1	53.1	50.0
	UNTERNEHMERTAETIGKEIT UND VERMOEGEN	.	.	52.5	46.9	49.4	48.9	46.9	50.0
36	IN % DES KAPITALSTOCKS								
37	BRUTTOANLAGEINVESTITIONEN (IN PR. V. 1985)	6.1	6.1	6.6	7.6	8.2	7.7	7.6	7.6
38	AUSRUESTUNGEN	2.7	2.8	3.3	3.9	4.5	4.3	4.4	4.0
	BAUTEN	3.4	3.3	3.3	3.7	3.8	3.4	3.1	3.6
39	KAPITALKOEFFIZIENT (VERHAELTNIS KAPITALSTOCK ZU BRUTTOWERTSCHOEPFUNG IN PREISEN VON 1985)	8.3	7.6	7.3	7.3	7.0	6.8	6.8	7.3
40	ANGABEN JE ERWERBSTAETIGEN (1000 DM)								
41	BRUTTOANLAGEINVESTITIONEN	22.5	24.3	30.0	38.8	45.7	46.3	51.8	58.5
42	IN JEWEILIGEN PREISEN	45.7	47.2	52.5	63.3	72.0	70.6	73.0	78.8
	IN PREISEN VON 1985	748.1	774.0	799.6	832.4	874.2	915.1	962.6	1043.8
43	ANGABEN JE BESCHAEFT. ARBEITNEHMER (1000 DM)								
	EINKOMMEN AUS UNSELBSTAENDIGER ARBEIT	16.4	18.1	20.6	23.7	26.7	30.2	34.0	37.9
44	1970 = 100								
45	BRUTTOWERTSCHOEPFUNG	88	92	100	107	126	142	157	185
46	IN JEWEILIGEN PREISEN	80	92	100	107	118	131	139	137
47	BRUTTOWERTSCHOEPFUNG IN PREISEN VON 1985 JE ERWERBSTAETIGEN (ARBEITSPRODUKTIVITAET)	83	94	100	105	114	124	130	131
48	NETTOWERTSCHOEPFUNG JE ERWERBSTAETIGEN	.	.	100	103	121	136	148	175
49	LOHNKOSTEN JE PRODUKTEINHEIT	96	94	100	109	114	118	127	140
	BRUTTOWERTSCHOEPFUNG IN PREISEN VON 1985 ZU KAPITALSTOCK (KAPITALPRODUKTIVITAET)	88	97	100	101	104	108	108	101
ANTEIL AN DER SUMME ALLER WIRTSCHAFTSBEREICHE (IN %)									
50	PRODUKTIONSWERT	2.0	1.9	1.8	1.9	2.0	2.0	2.1	2.4
51	BRUTTOWERTSCHOEPFUNG	2.5	2.4	2.2	2.2	2.3	2.3	2.4	2.7
52	NETTOWERTSCHOEPFUNG	.	.	1.9	1.8	2.0	2.0	2.0	2.3
53	ENTSTANDENE BRUTTOEINKOMMEN AUS								
54	UNSELBSTAENDIGER ARBEIT	1.4	1.4	1.4	1.4	1.5	1.5	1.5	1.6
55	DAR.: BRUTTOLOHN- UND -GEHALTSUMME	1.4	1.4	1.4	1.4	1.4	1.5	1.5	1.6
	UNTERNEHMERTAETIGKEIT UND VERMOEGEN	.	.	2.9	2.6	3.0	3.1	3.2	3.9
56	BRUTTOANLAGEINVESTITIONEN	4.4	4.1	4.1	4.8	5.4	5.3	6.2	6.9
57	AUSRUESTUNGEN	5.4	4.9	5.2	6.4	8.0	8.3	10.0	9.5
58	BAUTEN	3.7	3.6	3.5	3.8	3.9	3.7	4.1	5.3
59	BRUTTOANLAGEVERMOEGEN IN PREISEN VON 1985								
60	AM JAHRESANFANG	4.0	4.0	4.0	4.0	4.1	4.1	4.2	4.3
61	AUSRUESTUNGEN	7.5	7.4	7.2	7.1	7.1	7.3	7.5	7.9
	BAUTEN	3.0	3.0	3.1	3.1	3.1	3.2	3.2	3.2
62	ERWERBSTAETIGE IM INLAND	0.9	0.9	0.9	0.9	0.9	0.9	1.0	1.0

## ELEKTRIZITAETS-, GAS-, FERNWAERME- UND WASSERVERSORGUNG

LFD. NR.	GEGENSTAND DER NACHWEISUNG	1976	1977	1978	1979	1980	1981	1982	1983
IN JEWEILIGEN PREISEN (MILL. DM)									
1	PRODUKTIONSWERT	72520	77230	83940	92320	105450	126050	140610	146100
2	VORLEISTUNGEN	42310	46020	50030	56760	69040	87610	97820	100520
3	BRUTTOWERTSCHOEPFUNG	30210	31210	33910	35560	36410	38440	42790	45580
4	ABSCHREIBUNGEN	7140	7620	8180	8860	9640	10320	10990	11600
5	PRODUKTIONSSTEUERN ABZUEGLICH SUBVENTIONEN	1250	1360	1500	1090	1130	2050	2010	1940
6	NETTOWERTSCHOEPFUNG	21820	22230	24230	25610	25640	26070	29790	32040
7	ENTSTANDENE BRUTTOEINKOMMEN AUS UNSELBSTAENDIGER ARBEIT	10310	11430	12190	13410	14560	15590	16070	16820
8	DAR.: BRUTTOLOHN- UND -GEHALTSUMME	8020	8690	9100	9780	10630	11290	11800	12350
9	UNTERNEHMERTAEITIGKEIT UND VERMOEGEN	11510	10800	12040	12200	11080	10480	13720	15220
10	BRUTTOANLAGEINVESTITIONEN	13660	12560	13490	14190	16570	16930	19210	19250
11	AUSRUESTUNGEN	6580	5610	6180	5950	6550	7240	10170	10470
12	BAUTEN	7080	6950	7310	8240	10020	9590	9040	8780
13	NETTOANLAGEINVESTITIONEN	6520	4940	5310	5330	6930	6610	8220	7650
14	NETTOANLAGEVERMOEGEN ZU WIEDERBESCHAFFUNGS- PREISEN AM JAHRESANFANG	142550	152320	161280	175520	193850	211370	222980	229360
15	AUSRUESTUNGEN	52080	54580	56270	58510	60250	62860	66370	71660
16	BAUTEN	90470	97740	105010	117010	133600	148510	156610	157700
IN PREISEN VON 1985 (MILL. DM)									
17	BRUTTOWERTSCHOEPFUNG	40430	42540	45060	47310	48570	47760	46440	47400
18	BRUTTOANLAGEINVESTITIONEN	17870	16110	16590	16400	17930	17790	19990	19870
19	AUSRUESTUNGEN	8630	7200	7710	7190	7600	8080	10840	10820
20	BAUTEN	9240	8910	8880	9210	10330	9710	9150	9050
21	BRUTTOANLAGEVERMOEGEN AM JAHRESANFANG	271080	284960	296790	308800	320290	332950	345070	358990
22	AUSRUESTUNGEN	114930	119900	123170	126690	129380	132160	135050	140330
23	BAUTEN	156150	165060	173620	182110	190910	200790	210020	218660
24	KAPITALSTOCK	278020	290875	302795	314545	326620	339010	352030	365685
ERWERBSTAETIGKEIT (DURCHSCHNITT IN 1000)									
25	ERWERBSTAETIGE IM INLAND	253	255	255	259	263	266	267	270
26	SELBSTAENDIGE UND MITHELFEDE FAMILIEN- ANGEOERIGTE	1	1	1	1	1	1	1	1
27	BESCHAEFTIGTE ARBEITNEHMER	252	254	254	258	262	265	266	269
KENNZIFFERN									
28	IN % DES PRODUKTIONSWERTES								
29	VORLEISTUNGEN (VORLEISTUNGSQUOTE)	58.3	59.6	59.6	61.5	65.5	69.5	69.6	68.8
	BRUTTOANLAGEINVESTITIONEN	18.8	16.3	16.1	15.4	15.7	13.4	13.7	13.2
30	IN % DER BRUTTOWERTSCHOEPFUNG								
31	ABSCHREIBUNGEN	23.6	24.4	24.1	24.9	26.5	26.8	25.7	25.4
32	PRODUKTIONSSTEUERN ABZUEGLICH SUBVENTIONEN	4.1	4.4	4.4	3.1	3.1	5.3	4.7	4.3
33	NETTOWERTSCHOEPFUNG	72.2	71.2	71.5	72.0	70.4	67.8	69.6	70.3
	BRUTTOANLAGEINVESTITIONEN	45.2	40.2	39.8	39.9	45.5	44.0	44.9	42.2
34	IN % DER NETTOWERTSCHOEPFUNG								
35	EINKOMMEN AUS UNSELBSTAENDIGER ARBEIT (LOHNQUOTE)	47.3	51.4	50.3	52.4	56.8	59.8	53.9	52.5
	UNTERNEHMERTAEITIGKEIT UND VERMOEGEN	52.7	48.6	49.7	47.6	43.2	40.2	46.1	47.5
36	IN % DES KAPITALSTOCKS								
37	BRUTTOANLAGEINVESTITIONEN (IN PR. V. 1985)	6.4	5.5	5.5	5.2	5.5	5.2	5.7	5.4
38	AUSRUESTUNGEN	3.1	2.5	2.5	2.3	2.3	2.4	3.1	3.0
	BAUTEN	3.3	3.1	2.9	2.9	3.2	2.9	2.6	2.5
39	KAPITALKOEFFIZIENT (VERHAELTNIS KAPITALSTOCK ZU BRUTTOWERTSCHOEPFUNG IN PREISEN VON 1985)	6.9	6.8	6.7	6.6	6.7	7.1	7.6	7.7
40	ANGABEN JE ERWERBSTAETIGEN (1000 DM)								
41	BRUTTOANLAGEINVESTITIONEN	54.0	49.3	52.9	54.8	63.0	63.6	71.9	71.3
42	IN JEWEILIGEN PREISEN	70.6	63.2	65.1	63.3	68.2	66.9	74.9	73.6
	IN PREISEN VON 1985	1098.9	1140.7	1187.4	1214.5	1241.9	1274.5	1318.5	1354.4
43	ANGABEN JE BESCHAEFT. ARBEITNEHMER (1000 DM)								
44	EINKOMMEN AUS UNSELBSTAENDIGER ARBEIT	40.9	45.0	48.0	52.0	55.6	58.8	60.4	62.5
45	1970 = 100								
46	BRUTTOWERTSCHOEPFUNG	208	215	234	245	251	265	295	314
47	IN JEWEILIGEN PREISEN	154	162	171	180	185	182	177	180
48	IN PREISEN VON 1985	146	153	162	167	169	165	159	161
49	BRUTTOWERTSCHOEPFUNG IN PREISEN VON 1985 JE ERWERBSTAETIGEN (ARBEITSPRODUKTIVITAET)	199	202	220	229	225	227	258	274
50	LOHNKOSTEN JE PRODUKTEINHEIT	135	143	144	150	159	173	184	188
51	BRUTTOWERTSCHOEPFUNG IN PREISEN VON 1985 ZU KAPITALSTOCK (KAPITALPRODUKTIVITAET)	107	107	109	110	109	103	97	95
ANTEIL AN DER SUMME ALLER WIRTSCHAFTSBEREICHE (IN %)									
52	PRODUKTIONSWERT	2.5	2.5	2.6	2.6	2.7	3.1	3.4	3.4
53	BRUTTOWERTSCHOEPFUNG	2.8	2.7	2.7	2.7	2.6	2.6	2.8	2.8
54	NETTOWERTSCHOEPFUNG	2.4	2.3	2.3	2.3	2.2	2.1	2.3	2.4
55	ENTSTANDENE BRUTTOEINKOMMEN AUS UNSELBSTAENDIGER ARBEIT	1.6	1.7	1.7	1.7	1.7	1.7	1.7	1.8
56	DAR.: BRUTTOLOHN- UND -GEHALTSUMME	1.5	1.5	1.5	1.5	1.5	1.5	1.6	1.6
57	UNTERNEHMERTAEITIGKEIT UND VERMOEGEN	4.2	3.7	3.8	3.6	3.4	3.1	3.9	3.8
58	BRUTTOANLAGEINVESTITIONEN	6.0	5.1	5.0	4.7	4.9	5.0	5.9	5.6
59	AUSRUESTUNGEN	7.4	5.7	5.7	4.9	5.0	5.5	7.9	7.5
60	BAUTEN	5.1	4.7	4.6	4.5	4.9	4.7	4.5	4.3
61	BRUTTOANLAGEVERMOEGEN IN PREISEN VON 1985								
62	AM JAHRESANFANG	4.4	4.5	4.6	4.6	4.6	4.6	4.7	4.7
	AUSRUESTUNGEN	8.1	8.2	8.2	8.2	8.0	7.9	7.9	8.0
	BAUTEN	3.3	3.4	3.5	3.5	3.6	3.6	3.7	3.7
63	ERWERBSTAETIGE IM INLAND	1.0	1.0	1.0	1.0	1.0	1.0	1.0	1.0

STATISTISCHES BUNDESAMT WIESBADEN  
FACHSERIE 18, REIHE 3.18, 1991

## ELEKTRIZITAETS-, GAS-, FERNWAERME- UND WASSERVERSORGUNG

LFD. NR.	GEGENSTAND DER NACHWEISUNG	1984	1985	1986	1987	1988	1989	1990	1991
IN JEWEILIGEN PREISEN (MILL. DM)									
1	PRODUKTIONSWERT .....	159410	171460	166150	155980	155830	164680	173420	
2	- VORLEISTUNGEN .....	111150	120980	113820	100090	99170	107120	114840	
3	= BRUTTOWERTSCHOEPFUNG .....	48260	50480	52330	55890	56660	57560	58580	
4	- ABSCHREIBUNGEN .....	12330	12990	13580	14080	14740	15370	16040	
5	- PRODUKTIONSSTEUERN ABZUEGLICH SUBVENTIONEN ..	1830	2030	1320	660	1600	2070	1870	
6	= NETTOWERTSCHOEPFUNG .....	34100	35460	37430	41150	40320	40120	40670	
ENTSTANDENE BRUTTOEINKOMMEN AUS									
7	UNSELBSTAENDIGER ARBEIT .....	17220	18040	18850	19950	20940	21100	22060	
8	DAR.: BRUTTOLOHN- UND -GEHALTSUMME .....	12810	13220	13920	14590	15190	15580	16390	
9	UNTERNEHMERTAEITIGKEIT UND VERMOEGEN .....	16880	17420	18580	21200	19380	19020	18610	
10	BRUTTOANLAGEINVESTITIONEN .....	20920	20400	20990	20670	20220	20070	20180	
11	AUSRUESTUNGEN .....	11580	11380	11300	11750	10680	9880	9290	
12	BAUTEN .....	9340	9020	9690	8920	9540	10190	10890	
13	NETTOANLAGEINVESTITIONEN .....	8590	7410	7410	6590	5480	4700	4140	
14	NETTOANLAGEVERMOEGEN ZU WIEDERBESCHAFFUNGS- PREISEN AM JAHRESANFANG .....	240060	252610	263430	274420	284290	296320	310040	
15	AUSRUESTUNGEN .....	76140	80610	83900	86570	89620	92370	93620	
16	BAUTEN .....	163920	172000	179530	187850	194670	203950	216420	
IN PREISEN VON 1985 (MILL. DM)									
17	BRUTTOWERTSCHOEPFUNG .....	49060	50480	51960	54860	55450	57240	58340	
18	BRUTTOANLAGEINVESTITIONEN .....	21220	20400	20670	20190	19330	18720	18130	
19	AUSRUESTUNGEN .....	11760	11380	11190	11550	10280	9290	8580	
20	BAUTEN .....	9460	9020	9480	8640	9050	9430	9550	
21	BRUTTOANLAGEVERMOEGEN AM JAHRESANFANG .....	372380	386680	399730	412660	424740	435620	445550	
22	AUSRUESTUNGEN .....	145220	150670	155350	159510	163720	166370	167760	
23	BAUTEN .....	227160	236010	244380	253150	261020	269250	277790	
24	KAPITALSTOCK .....	379530	393205	406195	418700	430180	440585	450015	
ERWERBSTAETIGKEIT (DURCHSCHNITT IN 1000)									
25	ERWERBSTAETIGE IM INLAND .....	273	273	276	280	283	282	285	
26	SELBSTAENDIGE UND MITHELFFENDE FAMILIEN- ANGEHOERIGE .....	1	1	1	1	1	1	1	
27	BESCHAEFTIGTE ARBEITNEHMER .....	272	272	275	279	282	281	284	
KENNZIFFERN									
28	IN % DES PRODUKTIONSWERTES								
29	VORLEISTUNGEN (VORLEISTUNGSQUOTE) .....	69.7	70.6	68.5	64.2	63.6	65.0	66.2	
	BRUTTOANLAGEINVESTITIONEN .....	13.1	11.9	12.6	13.3	13.0	12.2	11.6	
30	IN % DER BRUTTOWERTSCHOEPFUNG								
31	ABSCHREIBUNGEN .....	25.5	25.7	26.0	25.2	26.0	26.7	27.4	
32	PRODUKTIONSSTEUERN ABZUEGLICH SUBVENTIONEN ..	3.8	4.0	2.5	1.2	2.8	3.6	3.2	
33	NETTOWERTSCHOEPFUNG .....	70.7	70.2	71.5	73.6	71.2	69.7	69.4	
	BRUTTOANLAGEINVESTITIONEN .....	43.3	40.4	40.1	37.0	35.7	34.9	34.4	
34	IN % DER NETTOWERTSCHOEPFUNG								
35	EINKOMMEN AUS UNSELBSTAENDIGER ARBEIT (LOHNQUOTE) .....	50.5	50.9	50.4	48.5	51.9	52.6	54.2	
	UNTERNEHMERTAEITIGKEIT UND VERMOEGEN .....	49.5	49.1	49.6	51.5	48.1	47.4	45.8	
36	IN % DES KAPITALSTOCKS								
37	BRUTTOANLAGEINVESTITIONEN (IN PR. V. 1985) ..	5.6	5.2	5.1	4.8	4.5	4.2	4.0	
38	AUSRUESTUNGEN .....	3.1	2.9	2.8	2.8	2.4	2.1	1.9	
	BAUTEN .....	2.5	2.3	2.3	2.1	2.1	2.1	2.1	
39	KAPITALKOEFFIZIENT (VERHAELTNIS KAPITALSTOCK ZU BRUTTOWERTSCHOEPFUNG IN PREISEN VON 1985)	7.7	7.8	7.8	7.6	7.8	7.7	7.7	
ANGABEN JE ERWERBSTAETIGEN (1000 DM)									
40	BRUTTOANLAGEINVESTITIONEN								
41	IN JEWEILIGEN PREISEN .....	76.6	74.7	76.1	73.8	71.4	71.2	70.8	
42	IN PREISEN VON 1985 .....	77.7	74.7	74.9	72.1	68.3	66.4	63.6	
	KAPITALSTOCK (KAPITALINTENSITAET) .....	1390.2	1440.3	1471.7	1495.4	1520.1	1562.4	1579.0	
43	ANGABEN JE BESCHAFT. ARBEITNEHMER (1000 DM) EINKOMMEN AUS UNSELBSTAENDIGER ARBEIT .....	63.3	66.3	68.5	71.5	74.3	75.1	77.7	
1970 = 100									
44	BRUTTOWERTSCHOEPFUNG								
45	IN JEWEILIGEN PREISEN .....	333	348	361	385	391	397	404	
46	IN PREISEN VON 1985 .....	187	192	198	209	211	218	222	
47	BRUTTOWERTSCHOEPFUNG IN PREISEN VON 1985 JE ERWERBSTAETIGEN (ARBEITSPRODUKTIVITAET) ..	165	170	173	180	180	185	188	
48	NETTOWERTSCHOEPFUNG JE ERWERBSTAETIGEN .....	289	300	314	340	330	329	330	
49	LOHNKOSTEN JE PRODUKTEINHEIT .....	186	190	193	193	200	196	201	
	BRUTTOWERTSCHOEPFUNG IN PREISEN VON 1985 ZU KAPITALSTOCK (KAPITALPRODUKTIVITAET) .....	95	94	94	96	94	95	95	
ANTEIL AN DER SUMME ALLER WIRTSCHAFTSBEREICHE (IN %)									
50	PRODUKTIONSWERT .....	3.5	3.6	3.4	3.2	3.0	3.0	2.9	
51	BRUTTOWERTSCHOEPFUNG .....	2.8	2.8	2.8	2.9	2.8	2.7	2.5	
52	NETTOWERTSCHOEPFUNG .....	2.4	2.4	2.4	2.5	2.4	2.2	2.1	
ENTSTANDENE BRUTTOEINKOMMEN AUS									
53	UNSELBSTAENDIGER ARBEIT .....	1.8	1.8	1.8	1.8	1.8	1.7	1.7	
54	DAR.: BRUTTOLOHN- UND -GEHALTSUMME .....	1.6	1.6	1.6	1.6	1.6	1.6	1.5	
55	UNTERNEHMERTAEITIGKEIT UND VERMOEGEN .....	3.9	3.8	3.7	4.2	3.6	3.2	2.9	
56	BRUTTOANLAGEINVESTITIONEN .....	5.9	5.6	5.5	5.2	4.8	4.4	3.9	
57	AUSRUESTUNGEN .....	8.1	7.1	6.7	6.6	5.6	4.6	3.8	
58	BAUTEN .....	4.4	4.4	4.6	4.1	4.2	4.2	4.0	
BRUTTOANLAGEVERMOEGEN IN PREISEN VON 1985									
59	AM JAHRESANFANG .....	4.8	4.8	4.9	4.9	4.9	4.9	4.9	
60	AUSRUESTUNGEN .....	8.1	8.3	8.4	8.4	8.4	8.3	8.1	
61	BAUTEN .....	3.8	3.8	3.8	3.9	3.9	3.9	4.0	
62	ERWERBSTAETIGE IM INLAND .....	1.0	1.0	1.0	1.0	1.0	1.0	1.0	



**Elektrizitäts- und Fernwärmeversorgung usw.**



## ELEKTRIZITAETS- UND FERNWAERMEVERSORGUNG USW.

LFD. NR.	GEGENSTAND DER NACHWEISUNG	1960	1961	1962	1963	1964	1965	1966	1967
-------------	----------------------------	------	------	------	------	------	------	------	------

## IN JEWEILIGEN PREISEN (MILL. DM)

1	PRODUKTIONSWERT	.	.	.	.	.	.	.	.
2	- VORLEISTUNGEN	.	.	.	.	.	.	.	.
3	= BRUTTOWERTSCHOEPFUNG	.	.	.	.	.	.	.	.
4	- ABSCHREIBUNGEN	.	.	.	.	.	.	.	.
5	= PRODUKTIONSSTEUERN ABZUEGLICH SUBVENTIONEN	.	.	.	.	.	.	.	.
6	= NETTOWERTSCHOEPFUNG	.	.	.	.	.	.	.	.
ENTSTANDENE BRUTTOEINKOMMEN AUS									
7	UNSELBSTAENDIGER ARBEIT	.	.	.	.	.	.	.	.
8	DAR.: BRUTTOLOHN- UND -GEHALTSUMME	.	.	.	.	.	.	.	.
9	UNTERNEHMERTAETIGKEIT UND VERMOEGEN	.	.	.	.	.	.	.	.
10	BRUTTOANLAGEINVESTITIONEN	.	.	.	.	.	.	.	.
11	AUSRUESTUNGEN	.	.	.	.	.	.	.	.
12	BAUTEN	.	.	.	.	.	.	.	.
13	NETTOANLAGEINVESTITIONEN	.	.	.	.	.	.	.	.
14	NETTOANLAGEVERMOEGEN ZU WIEDERBESCHAFFUNGS-	.	.	.	.	.	.	.	.
15	PREISEN AM JAHRESANFANG	.	.	.	.	.	.	.	.
16	AUSRUESTUNGEN	.	.	.	.	.	.	.	.
16	BAUTEN	.	.	.	.	.	.	.	.

## IN PREISEN VON 1985 (MILL. DM)

17	BRUTTOWERTSCHOEPFUNG	.	.	.	.	.	.	.	.
18	BRUTTOANLAGEINVESTITIONEN	.	.	.	.	.	.	.	.
19	AUSRUESTUNGEN	.	.	.	.	.	.	.	.
20	BAUTEN	.	.	.	.	.	.	.	.
21	BRUTTOANLAGEVERMOEGEN AM JAHRESANFANG	.	.	.	.	.	.	.	.
22	AUSRUESTUNGEN	.	.	.	.	.	.	.	.
23	BAUTEN	.	.	.	.	.	.	.	.
24	KAPITALSTOCK	.	.	.	.	.	.	.	.

## ERWERBSTAETIGKEIT (DURCHSCHNITT IN 1000)

25	ERWERBSTAETIGE IM INLAND	.	.	.	.	.	.	.	.
26	SELBSTAENDIGE UND MITHELFEDE FAMILIEN-	.	.	.	.	.	.	.	.
27	ANGEHOERIGE	.	.	.	.	.	.	.	.
27	BESCHAEFTIGTE ARBEITNEHMER	.	.	.	.	.	.	.	.

## KENNZIFFERN

28	IN % DES PRODUKTIONSWERTES	.	.	.	.	.	.	.	.
29	VORLEISTUNGEN (VORLEISTUNGSQUOTE)	.	.	.	.	.	.	.	.
29	BRUTTOANLAGEINVESTITIONEN	.	.	.	.	.	.	.	.
IN % DER BRUTTOWERTSCHOEPFUNG									
30	ABSCHREIBUNGEN	.	.	.	.	.	.	.	.
31	PRODUKTIONSSTEUERN ABZUEGLICH SUBVENTIONEN	.	.	.	.	.	.	.	.
32	NETTOWERTSCHOEPFUNG	.	.	.	.	.	.	.	.
33	BRUTTOANLAGEINVESTITIONEN	.	.	.	.	.	.	.	.
IN % DER NETTOWERTSCHOEPFUNG									
34	EINKOMMEN AUS	.	.	.	.	.	.	.	.
35	UNSELBSTAENDIGER ARBEIT (LOHNQUOTE)	.	.	.	.	.	.	.	.
35	UNTERNEHMERTAETIGKEIT UND VERMOEGEN	.	.	.	.	.	.	.	.
IN % DES KAPITALSTOCKS									
36	BRUTTOANLAGEINVESTITIONEN (IN PR. V. 1985)	.	.	.	.	.	.	.	.
37	AUSRUESTUNGEN	.	.	.	.	.	.	.	.
38	BAUTEN	.	.	.	.	.	.	.	.
39	KAPITALKOEFFIZIENT (VERHAELTNIS KAPITALSTOCK	.	.	.	.	.	.	.	.
	ZU BRUTTOWERTSCHOEPFUNG IN PREISEN VON 1985)	.	.	.	.	.	.	.	.
ANGABEN JE ERWERBSTAETIGEN (1000 DM)									
40	BRUTTOANLAGEINVESTITIONEN	.	.	.	.	.	.	.	.
41	IN JEWEILIGEN PREISEN	.	.	.	.	.	.	.	.
42	IN PREISEN VON 1985	.	.	.	.	.	.	.	.
42	KAPITALSTOCK (KAPITALINTENSITAET)	.	.	.	.	.	.	.	.
ANGABEN JE BESCHAEFT. ARBEITNEHMER (1000 DM)									
43	EINKOMMEN AUS UNSELBSTAENDIGER ARBEIT	.	.	.	.	.	.	.	.
1970 = 100									
44	BRUTTOWERTSCHOEPFUNG	.	.	.	.	.	.	.	.
45	IN JEWEILIGEN PREISEN	.	.	.	.	.	.	.	.
46	IN PREISEN VON 1985	.	.	.	.	.	.	.	.
46	BRUTTOWERTSCHOEPFUNG IN PREISEN VON 1985 JE	.	.	.	.	.	.	.	.
47	ERWERBSTAETIGEN (ARBEITSPRODUKTIVITAET)	.	.	.	.	.	.	.	.
47	NETTOWERTSCHOEPFUNG JE ERWERBSTAETIGEN	.	.	.	.	.	.	.	.
48	LOHNKOSTEN JE PRODUKTEINHEIT	.	.	.	.	.	.	.	.
49	BRUTTOWERTSCHOEPFUNG IN PREISEN VON 1985 ZU	.	.	.	.	.	.	.	.
	KAPITALSTOCK (KAPITALPRODUKTIVITAET)	.	.	.	.	.	.	.	.

## ANTEIL AN DER SUMME ALLER WIRTSCHAFTSBEREICHE (IN %)

50	PRODUKTIONSWERT	.	.	.	.	.	.	.	.
51	BRUTTOWERTSCHOEPFUNG	.	.	.	.	.	.	.	.
52	NETTOWERTSCHOEPFUNG	.	.	.	.	.	.	.	.
ENTSTANDENE BRUTTOEINKOMMEN AUS									
53	UNSELBSTAENDIGER ARBEIT	.	.	.	.	.	.	.	.
54	DAR.: BRUTTOLOHN- UND -GEHALTSUMME	.	.	.	.	.	.	.	.
55	UNTERNEHMERTAETIGKEIT UND VERMOEGEN	.	.	.	.	.	.	.	.
56	BRUTTOANLAGEINVESTITIONEN	.	.	.	.	.	.	.	.
57	AUSRUESTUNGEN	.	.	.	.	.	.	.	.
58	BAUTEN	.	.	.	.	.	.	.	.
BRUTTOANLAGEVERMOEGEN IN PREISEN VON 1985									
59	AM JAHRESANFANG	.	.	.	.	.	.	.	.
60	AUSRUESTUNGEN	.	.	.	.	.	.	.	.
61	BAUTEN	.	.	.	.	.	.	.	.
62	ERWERBSTAETIGE IM INLAND	.	.	.	.	.	.	.	.

## ELEKTRIZITAETS- UND FERNWAERMEVERSORGUNG USW.

LFD. NR.	GEGENSTAND DER NACHWEISUNG	1968	1969	1970	1971	1972	1973	1974	1975
IN JEWEILIGEN PREISEN (MILL. DM)									
1	PRODUKTIONSWERT	22890	24540	25710	29510	34330	38570	43910	51510
2	- VORLEISTUNGEN	12470	13540	14660	15570	18970	20970	24320	28400
3	= BRUTTOWERTSCHOEPFUNG	10420	11000	12050	12940	15360	17600	19590	23110
4	- ABSCHREIBUNGEN	.	.	2890	3340	3770	4220	4930	5600
5	- PRODUKTIONSSTEUERN ABZUEGLICH SUBVENTIONEN	.	.	510	590	570	610	500	1110
6	= NETTOWERTSCHOEPFUNG	.	.	8650	9010	11020	12770	14160	16400
ENTSTANDENE BRUTTOEINKOMMEN AUS									
7	UNSELBSTAENDIGER ARBEIT	.	.	4190	4890	5580	6440	7360	7980
8	DAR.: BRUTTOLOHN- UND -GEHALTSUMME	.	.	3520	4150	4650	5320	5980	6230
9	UNTERNEHMERTAETIGKEIT UND VERMOEGEN	.	.	4460	4120	5440	6330	6800	8420
10	BRUTTOANLAGEINVESTITIONEN	.	.	.	.	.	.	.	12190
11	AUSRUESTUNGEN	.	.	.	.	.	.	.	7110
12	BAUTEN	.	.	.	.	.	.	.	5080
13	NETTOANLAGEINVESTITIONEN	.	.	.	.	.	.	.	6590
14	NETTOANLAGEVERMOEGEN ZU WIEDERBESCHAFFUNGS- PREISEN AM JAHRESANFANG	.	.	.	.	.	.	.	103360
15	AUSRUESTUNGEN	.	.	.	.	.	.	.	42380
16	BAUTEN	.	.	.	.	.	.	.	60980
IN PREISEN VON 1985 (MILL. DM)									
17	BRUTTOWERTSCHOEPFUNG	16480	18940	20570	22140	24890	28010	30320	30040
18	BRUTTOANLAGEINVESTITIONEN	.	.	.	.	.	.	.	16400
19	AUSRUESTUNGEN	.	.	.	.	.	.	.	9540
20	BAUTEN	.	.	.	.	.	.	.	6860
21	BRUTTOANLAGEVERMOEGEN AM JAHRESANFANG	.	.	.	.	.	.	.	200450
22	AUSRUESTUNGEN	.	.	.	.	.	.	.	96610
23	BAUTEN	.	.	.	.	.	.	.	103840
24	KAPITALSTOCK	.	.	.	.	.	.	.	207095
ERWERBSTAETIGKEIT (DURCHSCHNITT IN 1000)									
25	ERWERBSTAETIGE IM INLAND	.	.	204	207	210	214	217	211
26	SELBSTAENDIGE UND MITHILFENDE FAMILIEN- ANGEHOERIGE	.	.	1	1	1	1	1	1
27	BESCHAEFTIGTE ARBEITNEHMER	.	.	203	206	209	213	216	210
KENNZIFFERN									
28	IN % DES PRODUKTIONSWERTES								
29	VORLEISTUNGEN (VORLEISTUNGSQUOTE)	54.5	55.2	54.9	56.2	55.3	54.4	55.4	55.1
30	BRUTTOANLAGEINVESTITIONEN	.	.	.	.	.	.	.	23.7
31	IN % DER BRUTTOWERTSCHOEPFUNG								
32	ABSCHREIBUNGEN	.	.	24.0	25.8	24.5	24.0	25.2	24.2
33	PRODUKTIONSSTEUERN ABZUEGLICH SUBVENTIONEN	.	.	4.2	4.6	3.7	3.5	2.6	4.8
34	NETTOWERTSCHOEPFUNG	.	.	71.8	69.6	71.7	72.6	72.3	71.0
35	BRUTTOANLAGEINVESTITIONEN	.	.	.	.	.	.	.	52.7
36	IN % DER NETTOWERTSCHOEPFUNG								
37	EINKOMMEN AUS UNSELBSTAENDIGER ARBEIT (LOHNQUOTE)	.	.	48.4	54.3	50.6	50.4	52.0	48.7
38	UNTERNEHMERTAETIGKEIT UND VERMOEGEN	.	.	51.6	45.7	49.4	49.6	48.0	51.3
39	IN % DES KAPITALSTOCKS								
40	BRUTTOANLAGEINVESTITIONEN (IN PR. V. 1985)	.	.	.	.	.	.	.	7.9
41	AUSRUESTUNGEN	.	.	.	.	.	.	.	4.6
42	BAUTEN	.	.	.	.	.	.	.	3.3
43	KAPITALKOEFFIZIENT (VERHAELTNIS KAPITALSTOCK ZU BRUTTOWERTSCHOEPFUNG IN PREISEN VON 1985)	.	.	.	.	.	.	.	6.9
44	ANGABEN JE ERWERBSTAETIGEN (1000 DM)								
45	BRUTTOANLAGEINVESTITIONEN	.	.	.	.	.	.	.	57.8
46	IN JEWEILIGEN PREISEN	.	.	.	.	.	.	.	77.7
47	IN PREISEN VON 1985	.	.	.	.	.	.	.	981.5
48	KAPITALSTOCK (KAPITALINTENSITAET)	.	.	.	.	.	.	.	
49	ANGABEN JE BESCHAEFT. ARBEITNEHMER (1000 DM)								
50	EINKOMMEN AUS UNSELBSTAENDIGER ARBEIT	.	.	20.6	23.7	26.7	30.2	34.1	38.0
51	1970 = 100								
52	BRUTTOWERTSCHOEPFUNG	86	91	100	107	127	146	163	192
53	IN JEWEILIGEN PREISEN	80	92	100	108	121	136	147	146
54	IN PREISEN VON 1985	.	.	.	.	.	.	.	
55	BRUTTOWERTSCHOEPFUNG IN PREISEN VON 1985 JE ERWERBSTAETIGEN (ARBEITSPRODUKTIVITAET)	.	.	100	106	118	130	139	141
56	NETTOWERTSCHOEPFUNG JE ERWERBSTAETIGEN	.	.	100	103	124	141	154	183
57	LOHNKOSTEN JE PRODUKTEINHEIT	.	.	100	108	110	113	119	130
58	BRUTTOWERTSCHOEPFUNG IN PREISEN VON 1985 ZU KAPITALSTOCK (KAPITALPRODUKTIVITAET)	.	.	.	.	.	.	.	
ANTEIL AN DER SUMME ALLER WIRTSCHAFTSBEREICHE (IN %)									
59	PRODUKTIONSWERT	1.7	1.6	1.6	1.6	1.7	1.7	1.7	2.0
60	BRUTTOWERTSCHOEPFUNG	2.0	1.9	1.9	1.8	1.9	2.0	2.1	2.3
61	NETTOWERTSCHOEPFUNG	.	.	1.6	1.5	1.7	1.7	1.8	2.0
62	ENTSTANDENE BRUTTOEINKOMMEN AUS								
63	UNSELBSTAENDIGER ARBEIT	.	.	1.2	1.2	1.2	1.3	1.3	1.3
64	DAR.: BRUTTOLOHN- UND -GEHALTSUMME	.	.	1.1	1.2	1.2	1.2	1.3	1.3
65	UNTERNEHMERTAETIGKEIT UND VERMOEGEN	.	.	2.4	2.1	2.5	2.7	2.9	3.4
66	BRUTTOANLAGEINVESTITIONEN	.	.	.	.	.	.	.	5.7
67	AUSRUESTUNGEN	.	.	.	.	.	.	.	8.7
68	BAUTEN	.	.	.	.	.	.	.	3.9
69	BRUTTOANLAGEVERMOEGEN IN PREISEN VON 1985								
70	AM JAHRESANFANG	.	.	.	.	.	.	.	3.4
71	AUSRUESTUNGEN	.	.	.	.	.	.	.	7.0
72	BAUTEN	.	.	.	.	.	.	.	2.3
73	ERWERBSTAETIGE IM INLAND	.	.	0.8	0.8	0.8	0.8	0.8	0.8

## ELEKTRIZITAETS- UND FERNWAERMEVERSORGUNG USW.

LFD. NR.	GEGENSTAND DER NACHWEISUNG	1976	1977	1978	1979	1980	1981	1982	1983
IN JEWEILIGEN PREISEN (MILL. DM)									
1	PRODUKTIONSWERT	57960	60690	65700	71820	78760	90960	101160	106870
2	VORLEISTUNGEN	32240	34320	37290	41930	49020	59240	65790	69480
3	BRUTTOWERTSCHOEPFUNG	25720	26370	28410	29890	29740	31720	35370	37390
4	ABSCHREIBUNGEN	6120	6520	6990	7550	8170	8720	9300	9850
5	PRODUKTIONSSTEUERN ABZUEGLICH SUBVENTIONEN	1080	1140	1240	810	930	1770	1660	1550
6	NETTOWERTSCHOEPFUNG	18520	18710	20180	21530	20640	21230	24410	25990
ENTSTANDENE BRUTTOEINKOMMEN AUS									
7	UNSELBSTAENDIGER ARBEIT	8570	9430	10120	11230	12010	12970	13400	14040
8	DAR.: BRUTTOLOHN- UND -GEHALTSUMME	6690	7200	7570	8180	8780	9400	9840	10310
9	UNTERNEHMERTAETIGKEIT UND VERMOEGEN	9950	9280	10060	10300	8630	8260	11010	11950
10	BRUTTOANLAGEINVESTITIONEN	11030	9870	10680	10920	12580	13170	16040	16040
11	AUSRUESTUNGEN	5940	5010	5570	5270	5740	6400	9380	9690
12	BAUTEN	5090	4860	5110	5650	6840	6770	6660	6350
13	NETTOANLAGEINVESTITIONEN	4910	3350	3690	3370	4410	4450	6740	6190
14	NETTOANLAGEVERMOEGEN ZU WIEDERBESCHAFFUNGS- PREISEN AM JAHRESANFANG	112630	120110	126670	137110	150180	162600	171140	176950
15	AUSRUESTUNGEN	47450	49680	51100	53140	54660	56850	59850	64820
16	BAUTEN	65180	70430	75570	83970	95520	105750	111290	112130
IN PREISEN VON 1985 (MILL. DM)									
17	BRUTTOWERTSCHOEPFUNG	33320	34460	36230	38250	38910	38200	37930	38890
18	BRUTTOANLAGEINVESTITIONEN	14410	12640	13140	12660	13700	13910	16740	16560
19	AUSRUESTUNGEN	7740	6400	6920	6340	6630	7110	9990	10010
20	BAUTEN	6670	6240	6220	6320	7070	6800	6760	6550
21	BRUTTOANLAGEVERMOEGEN AM JAHRESANFANG	213740	224820	233870	243140	251630	260830	269880	281390
22	AUSRUESTUNGEN	103180	107750	110740	114000	116400	118790	121330	126410
23	BAUTEN	110560	117070	123130	129140	135230	142040	148550	154980
24	KAPITALSTOCK	219280	229345	238505	247385	256230	265355	275635	286870
ERWERBSTAETIGKEIT (DURCHSCHNITT IN 1000)									
25	ERWERBSTAETIGE IM INLAND	210	210	211	215	215	219	220	223
26	SELBSTAENDIGE UND MITHELFEDE FAMILIEN- ANGEHOERIGE	1	1	1	1	1	1	1	1
27	BESCHAEFTIGTE ARBEITNEHMER	209	209	210	214	214	218	219	222
KENNZIFFERN									
28	IN % DES PRODUKTIONSWERTES								
29	VORLEISTUNGEN (VORLEISTUNGSQUOTE)	55.6	56.5	56.8	58.4	62.2	65.1	65.0	65.0
	BRUTTOANLAGEINVESTITIONEN	19.0	16.3	16.3	15.2	16.0	14.5	15.9	15.0
30	IN % DER BRUTTOWERTSCHOEPFUNG								
31	ABSCHREIBUNGEN	23.8	24.7	24.6	25.3	27.5	27.5	26.3	26.3
32	PRODUKTIONSSTEUERN ABZUEGLICH SUBVENTIONEN	4.2	4.3	4.4	2.7	3.1	5.6	4.7	4.1
33	NETTOWERTSCHOEPFUNG	72.0	71.0	71.0	72.0	69.4	66.9	69.0	69.5
	BRUTTOANLAGEINVESTITIONEN	42.9	37.4	37.6	36.5	42.3	41.5	45.3	42.9
34	IN % DER NETTOWERTSCHOEPFUNG								
35	EINKOMMEN AUS UNSELBSTAENDIGER ARBEIT (LOHNQUOTE)	46.3	50.4	50.1	52.2	58.2	61.1	54.9	54.0
	UNTERNEHMERTAETIGKEIT UND VERMOEGEN	53.7	49.6	49.9	47.8	41.8	38.9	45.1	46.0
36	IN % DES KAPITALSTOCKS								
37	BRUTTOANLAGEINVESTITIONEN (IN PR. V. 1985)	6.6	5.5	5.5	5.1	5.3	5.2	6.1	5.8
38	AUSRUESTUNGEN	3.5	2.8	2.9	2.6	2.6	2.7	3.6	3.5
	BAUTEN	3.0	2.7	2.6	2.6	2.8	2.6	2.4	2.3
39	KAPITALKOEFFIZIENT (VERHAELTNIS KAPITALSTOCK ZU BRUTTOWERTSCHOEPFUNG IN PREISEN VON 1985)	6.6	6.7	6.6	6.5	6.6	6.9	7.3	7.4
ANGABEN JE ERWERBSTAETIGEN (1000 DM)									
40	BRUTTOANLAGEINVESTITIONEN								
41	IN JEWEILIGEN PREISEN	52.5	47.0	50.6	50.8	58.5	60.1	72.9	71.9
42	IN PREISEN VON 1985	58.6	60.2	62.3	58.9	63.7	63.5	76.1	74.3
	KAPITALSTOCK (KAPITALINTENSITAET)	1044.2	1092.1	1130.4	1150.6	1191.8	1211.7	1252.9	1286.4
43	ANGABEN JE BESCHAEFT. ARBEITNEHMER (1000 DM)								
	EINKOMMEN AUS UNSELBSTAENDIGER ARBEIT	41.0	45.1	48.2	52.5	56.1	59.5	61.2	63.2
44	1970 = 100								
45	BRUTTOWERTSCHOEPFUNG								
46	IN JEWEILIGEN PREISEN	213	219	236	248	247	263	294	310
47	IN PREISEN VON 1985	162	168	176	186	189	186	184	189
48	BRUTTOWERTSCHOEPFUNG IN PREISEN VON 1985 JE ERWERBSTAETIGEN (ARBEITSPRODUKTIVITAET)	167	163	170	176	179	173	171	173
49	NETTOWERTSCHOEPFUNG JE ERWERBSTAETIGEN	208	210	226	236	226	229	262	276
	LOHNKOSTEN JE PRODUKTEINHEIT	126	134	137	144	151	167	173	177
	BRUTTOWERTSCHOEPFUNG IN PREISEN VON 1985 ZU KAPITALSTOCK (KAPITALPRODUKTIVITAET)								
ANTEIL AN DER SUMME ALLER WIRTSCHAFTSBEREICHE (IN %)									
50	PRODUKTIONSWERT	2.0	2.0	2.0	2.0	2.0	2.2	2.4	2.5
51	BRUTTOWERTSCHOEPFUNG	2.4	2.3	2.3	2.2	2.1	2.1	2.3	2.3
52	NETTOWERTSCHOEPFUNG	2.0	1.9	1.9	1.9	1.7	1.7	1.9	1.9
53	ENTSTANDENE BRUTTOEINKOMMEN AUS								
54	UNSELBSTAENDIGER ARBEIT	1.3	1.4	1.4	1.4	1.4	1.4	1.4	1.5
55	DAR.: BRUTTOLOHN- UND -GEHALTSUMME	1.3	1.3	1.3	1.3	1.2	1.3	1.3	1.3
	UNTERNEHMERTAETIGKEIT UND VERMOEGEN	3.6	3.2	3.2	3.1	2.6	2.5	3.1	3.0
56	BRUTTOANLAGEINVESTITIONEN	4.8	4.0	4.0	3.6	3.7	3.9	4.9	4.6
57	AUSRUESTUNGEN	5.1	5.1	5.1	4.3	4.4	4.8	7.3	6.9
58	BAUTEN	3.6	3.3	3.2	3.1	3.3	3.3	3.3	3.1
59	BRUTTOANLAGEVERMOEGEN IN PREISEN VON 1985								
60	AM JAHRESANFANG	3.5	3.6	3.6	3.6	3.6	3.6	3.6	3.7
61	AUSRUESTUNGEN	7.3	7.4	7.4	7.3	7.2	7.1	7.1	7.2
	BAUTEN	2.4	2.4	2.5	2.5	2.5	2.6	2.6	2.6
62	ERWERBSTAETIGE IM INLAND	0.8	0.8	0.8	0.8	0.8	0.8	0.8	0.8

## ELEKTRIZITAETS- UND FERNWAERMEVERSORGUNG USW.

LFD. NR.	GEGENSTAND DER NACHWEISUNG	1984	1985	1986	1987	1988	1989	1990	1991
IN JEWEILIGEN PREISEN (MILL. DM)									
1	PRODUKTIONSWERT	116150	124610	126440	126000	128020	134530	135550	
2	VORLEISTUNGEN	76340	82890	82810	79140	80490	86460	87730	
3	BRUTTOWERTSCHOEPFUNG	39810	41720	43330	45860	47530	48070	47820	
4	ABSCHREIBUNGEN	10510	11090	11600	12040	12600	13110	13620	
5	PRODUKTIONSSTEUERN ABZUEGLICH SUBVENTIONEN	1480	1650	820	140	1140	1470	1090	
6	NETTOWERTSCHOEPFUNG	27820	28980	31210	34680	33790	33490	33110	
ENTSTANDENE BRUTTOEINKOMMEN AUS									
7	UNSELBSTAENDIGER ARBEIT	14390	15160	15830	16800	17700	17870	18410	
8	DAR.: BRUTTOLOHN- UND -GEHALTSUMME	10710	11100	11690	12240	12790	13140	13560	
9	UNTERNEHMERTAETIGKEIT UND VERMOEGEN	13430	13820	15380	17880	16090	15620	14700	
10	BRUTTOANLAGEINVESTITIONEN	17740	16990	17490	17190	16450	16030	15430	
11	AUSRUESTUNGEN	10840	10610	10460	10830	9680	9780	8160	
12	BAUTEN	6900	6380	7030	6360	6770	7250	7270	
13	NETTOANLAGEINVESTITIONEN	7230	5900	5890	5150	3850	2920	1810	
14	NETTOANLAGEVERMOEGEN ZU WIEDERBESCHAFFUNGS- PREISEN AM JAHRESANFANG	185790	196070	204460	212930	220490	229300	238850	
15	AUSRUESTUNGEN	69100	73530	76750	79350	82210	84510	85480	
16	BAUTEN	116690	122540	127710	133580	138280	144690	153370	
IN PREISEN VON 1985 (MILL. DM)									
17	BRUTTOWERTSCHOEPFUNG	40580	41720	43330	46180	46310	47960	47850	
18	BRUTTOANLAGEINVESTITIONEN	17990	16990	17250	16820	15770	15000	13950	
19	AUSRUESTUNGEN	11000	10610	10370	10660	9340	8290	7580	
20	BAUTEN	6990	6380	6880	6160	6430	6710	6370	
21	BRUTTOANLAGEVERMOEGEN AM JAHRESANFANG	292350	304360	314950	325450	335180	343540	350830	
22	AUSRUESTUNGEN	131180	136500	141250	145360	149470	151990	153220	
23	BAUTEN	161170	167760	173700	180090	185710	191550	197610	
24	KAPITALSTOCK	298355	309655	320200	330315	339360	347185	353760	
ERWERBSTAETIGKEIT (DURCHSCHNITT IN 1000)									
25	ERWERBSTAETIGE IM INLAND	226	226	229	232	235	235	235	
26	SELBSTAENDIGE UND MITHELFEDE FAMILIEN- ANGEHOERIGE	1	1	1	1	1	1	1	
27	BESCHAEFTIGTE ARBEITNEHMER	225	225	228	231	234	234	234	
KENNZIFFERN									
28	IN % DES PRODUKTIONSWERTES								
29	VORLEISTUNGEN (VORLEISTUNGSQUOTE)	65.7	66.5	65.5	62.8	62.9	64.3	64.7	
	BRUTTOANLAGEINVESTITIONEN	15.3	13.6	13.8	13.6	12.8	11.9	11.4	
30	IN % DER BRUTTOWERTSCHOEPFUNG								
31	ABSCHREIBUNGEN	26.4	26.6	26.6	25.7	26.5	27.3	28.5	
32	PRODUKTIONSSTEUERN ABZUEGLICH SUBVENTIONEN	3.7	4.0	1.9	0.3	2.4	3.1	2.3	
33	NETTOWERTSCHOEPFUNG	69.9	69.5	71.5	74.0	71.1	69.7	69.2	
	BRUTTOANLAGEINVESTITIONEN	44.6	40.7	40.1	36.7	34.6	33.3	32.3	
34	IN % DER NETTOWERTSCHOEPFUNG								
35	EINKOMMEN AUS UNSELBSTAENDIGER ARBEIT (LOHNQUOTE)	51.7	52.3	50.7	48.4	52.4	53.4	55.6	
	UNTERNEHMERTAETIGKEIT UND VERMOEGEN	48.3	47.7	49.3	51.6	47.6	46.6	44.4	
36	IN % DES KAPITALSTOCKS								
37	BRUTTOANLAGEINVESTITIONEN (IN PR. V. 1985)	6.0	5.5	5.4	5.1	4.6	4.3	3.9	
38	AUSRUESTUNGEN	3.7	3.4	3.2	3.2	2.8	2.4	2.1	
	BAUTEN	2.3	2.1	2.1	1.9	1.9	1.9	1.8	
39	KAPITALKOEFFIZIENT (VERHAELTNIS KAPITALSTOCK ZU BRUTTOWERTSCHOEPFUNG IN PREISEN VON 1985)	7.4	7.4	7.4	7.2	7.3	7.2	7.4	
ANGABEN JE ERWERBSTAETIGEN (1000 DM)									
40	BRUTTOANLAGEINVESTITIONEN	78.5	75.2	76.4	74.1	70.0	68.2	65.7	
41	IN JEWEILIGEN PREISEN	79.6	75.2	75.3	72.5	67.1	63.8	59.4	
42	KAPITALSTOCK (KAPITALINTENSITAET)	1320.2	1370.2	1398.3	1423.8	1444.1	1477.4	1505.4	
43	ANGABEN JE BESCHAEFT. ARBEITNEHMER (1000 DM)								
	EINKOMMEN AUS UNSELBSTAENDIGER ARBEIT	64.0	67.4	69.4	72.7	75.6	76.4	78.7	
44	1970 = 100								
45	BRUTTOWERTSCHOEPFUNG	330	346	362	389	394	399	397	
46	IN JEWEILIGEN PREISEN	197	203	211	225	225	233	233	
47	BRUTTOWERTSCHOEPFUNG IN PREISEN VON 1985 JE								
48	ERWERBSTAETIGEN (ARBEITSPRODUKTIVITAET)	178	183	188	197	195	202	202	
49	NETTOWERTSCHOEPFUNG JE ERWERBSTAETIGEN	290	302	321	353	339	336	332	
	LOHNKOSTEN JE PRODUKTEINHEIT	174	178	179	178	188	183	189	
	BRUTTOANLAGEINVESTITIONEN IN PREISEN VON 1985								
	KAPITALSTOCK (KAPITALPRODUKTIVITAET)								
ANTEIL AN DER SUMME ALLER WIRTSCHAFTSBEREICHE (IN %)									
50	PRODUKTIONSWERT	2.5	2.6	2.6	2.6	2.5	2.4	2.3	
51	BRUTTOWERTSCHOEPFUNG	2.3	2.4	2.3	2.4	2.3	2.2	2.0	
52	NETTOWERTSCHOEPFUNG	2.0	2.0	2.0	2.1	2.0	1.9	1.7	
53	ENTSTANDENE BRUTTOEINKOMMEN AUS								
54	UNSELBSTAENDIGER ARBEIT	1.5	1.5	1.5	1.5	1.5	1.5	1.4	
55	DAR.: BRUTTOLOHN- UND -GEHALTSUMME	1.3	1.3	1.3	1.3	1.4	1.3	1.3	
	UNTERNEHMERTAETIGKEIT UND VERMOEGEN	3.1	3.0	3.1	3.6	3.0	2.7	2.3	
56	BRUTTOANLAGEINVESTITIONEN	5.0	4.7	4.6	4.4	3.9	3.5	3.0	
57	AUSRUESTUNGEN	7.6	6.7	6.2	6.1	5.1	4.1	3.3	
58	BAUTEN	3.2	3.1	3.3	2.9	3.0	3.0	2.7	
59	BRUTTOANLAGEVERMOEGEN IN PREISEN VON 1985								
60	AM JAHRESANFANG	3.7	3.8	3.8	3.9	3.9	3.9	3.9	
61	AUSRUESTUNGEN	7.3	7.5	7.6	7.7	7.7	7.6	7.4	
	BAUTEN	2.7	2.7	2.7	2.8	2.8	2.8	2.8	
62	ERWERBSTAETIGE IM INLAND	0.9	0.9	0.9	0.9	0.9	0.8	0.8	

## **Gasversorgung**





## GASVERSORGUNG

LFD. NR.	GEGENSTAND DER NACHWEISUNG	1960	1961	1962	1963	1964	1965	1966	1967
-------------	----------------------------	------	------	------	------	------	------	------	------

## IN JEWEILIGEN PREISEN (MILL. DM)

1	PRODUKTIONSWERT								
2	- VORLEISTUNGEN								
3	BRUTTOWERTSCHOEPFUNG								
4	- ABSCHREIBUNGEN								
5	PRODUKTIONSSTEUERN ABZUEGLICH SUBVENTIONEN								
6	NETTOWERTSCHOEPFUNG								
7	ENTSTANDENE BRUTTOEINKOMMEN AUS								
8	UNSELBSTAENDIGER ARBEIT								
9	DAR.: BRUTTOLOHN- UND -GEHALTSUMME								
10	UNTERNEHMERTAEITIGKEIT UND VERMOEGEN								
11	BRUTTOANLAGEINVESTITIONEN								
12	AUSRUESTUNGEN								
13	BAUTEN								
14	NETTOANLAGEINVESTITIONEN								
15	NETTOANLAGEVERMOEGEN ZU WIEDERBESCHAFFUNGS-								
16	PREISEN AM JAHRESANFANG								
17	AUSRUESTUNGEN								
18	BAUTEN								

## IN PREISEN VON 1985 (MILL. DM)

19	BRUTTOWERTSCHOEPFUNG								
20	BRUTTOANLAGEINVESTITIONEN								
21	AUSRUESTUNGEN								
22	BAUTEN								
23	BRUTTOANLAGEVERMOEGEN AM JAHRESANFANG								
24	AUSRUESTUNGEN								
25	BAUTEN								
26	KAPITALSTOCK								

## ERWERBSTAETIGKEIT (DURCHSCHNITT IN 1000)

27	ERWERBSTAETIGE IM INLAND								
28	SELBSTAENDIGE UND MITHELFEDE FAMILIEN-								
29	ANGEHOERIGE								
30	BESCHAEFTIGTE ARBEITNEHMER								

## KENNZIFFERN

31	IN % DES PRODUKTIONSWERTES								
32	VORLEISTUNGEN (VORLEISTUNGSQUOTE)								
33	BRUTTOANLAGEINVESTITIONEN								
34	IN % DER BRUTTOWERTSCHOEPFUNG								
35	ABSCHREIBUNGEN								
36	PRODUKTIONSSTEUERN ABZUEGLICH SUBVENTIONEN								
37	NETTOWERTSCHOEPFUNG								
38	BRUTTOANLAGEINVESTITIONEN								
39	IN % DER NETTOWERTSCHOEPFUNG								
40	EINKOMMEN AUS								
41	UNSELBSTAENDIGER ARBEIT (LOHNQUOTE)								
42	UNTERNEHMERTAEITIGKEIT UND VERMOEGEN								
43	IN % DES KAPITALSTOCKS								
44	BRUTTOANLAGEINVESTITIONEN (IN PR. V. 1985)								
45	AUSRUESTUNGEN								
46	BAUTEN								
47	KAPITALKOEFFIZIENT (VERHAELTNIS KAPITALSTOCK								
48	ZU BRUTTOWERTSCHOEPFUNG IN PREISEN VON 1985)								
49	ANGABEN JE ERWERBSTAETIGEN (1000 DM)								
50	BRUTTOANLAGEINVESTITIONEN								
51	IN JEWEILIGEN PREISEN								
52	IN PREISEN VON 1985								
53	KAPITALSTOCK (KAPITALINTENSITAET)								
54	ANGABEN JE BESCHAEFT. ARBEITNEHMER (1000 DM)								
55	EINKOMMEN AUS UNSELBSTAENDIGER ARBEIT								
56	1970 = 100								
57	BRUTTOWERTSCHOEPFUNG								
58	IN JEWEILIGEN PREISEN								
59	IN PREISEN VON 1985								
60	BRUTTOWERTSCHOEPFUNG IN PREISEN VON 1985 JE								
61	ERWERBSTAETIGEN (ARBEITSPRODUKTIVITAET)								
62	NETTOWERTSCHOEPFUNG JE ERWERBSTAETIGEN								
63	LOHNKOSTEN JE PRODUKTEINHEIT								
64	BRUTTOWERTSCHOEPFUNG IN PREISEN VON 1985 ZU								
65	KAPITALSTOCK (KAPITALPRODUKTIVITAET)								

## ANTEIL AN DER SUMME ALLER WIRTSCHAFTSBEREICHE (IN %)

66	PRODUKTIONSWERT								
67	BRUTTOWERTSCHOEPFUNG								
68	NETTOWERTSCHOEPFUNG								
69	ENTSTANDENE BRUTTOEINKOMMEN AUS								
70	UNSELBSTAENDIGER ARBEIT								
71	DAR.: BRUTTOLOHN- UND -GEHALTSUMME								
72	UNTERNEHMERTAEITIGKEIT UND VERMOEGEN								
73	BRUTTOANLAGEINVESTITIONEN								
74	AUSRUESTUNGEN								
75	BAUTEN								
76	BRUTTOANLAGEVERMOEGEN IN PREISEN VON 1985								
77	AM JAHRESANFANG								
78	AUSRUESTUNGEN								
79	BAUTEN								
80	ERWERBSTAETIGE IM INLAND								

## GASVERSORGUNG

LFD. NR.	GEGENSTAND DER NACHWEISUNG	1968	1969	1970	1971	1972	1973	1974	1975
IN JEWEILIGEN PREISEN (MILL. DM)									
1	PRODUKTIONSWERT	2080	2410	2750	3220	4000	4610	5930	8210
2	VORLEISTUNGEN	1090	1380	1700	2170	2850	3420	4720	7000
3	BRUTTOWERTSCHOEPFUNG	990	1030	1050	1050	1150	1190	1210	1210
4	ABSCHREIBUNGEN	.	.	210	230	250	280	320	360
5	PRODUKTIONSSTEUERN ABZUEGLICH SUBVENTIONEN	.	.	60	50	50	40	40	20
6	NETTOWERTSCHOEPFUNG	.	.	780	770	850	870	850	830
ENTSTANDENE BRUTTOEINKOMMEN AUS									
7	UNSELBSTAENDIGER ARBEIT	.	.	340	420	460	520	580	630
8	DAR.: BRUTTOLOHN- UND -GEHALTSUMME	.	.	290	350	380	420	460	490
9	UNTERNEHMERTAETIGKEIT UND VERMOEGEN	.	.	440	350	390	350	270	200
10	BRUTTOANLAGEINVESTITIONEN	.	.	.	.	.	.	.	850
11	AUSRUESTUNGEN	.	.	.	.	.	.	.	300
12	BAUTEN	.	.	.	.	.	.	.	550
13	NETTOANLAGEINVESTITIONEN	.	.	.	.	.	.	.	490
14	NETTOANLAGEVERMOEGEN ZU WIEDERBESCHAFFUNGS- PREISEN AM JAHRESANFANG	.	.	.	.	.	.	.	7910
15	AUSRUESTUNGEN	.	.	.	.	.	.	.	1890
16	BAUTEN	.	.	.	.	.	.	.	6020
IN PREISEN VON 1985 (MILL. DM)									
17	BRUTTOWERTSCHOEPFUNG	1600	2090	2360	2490	2530	2600	2480	2280
18	BRUTTOANLAGEINVESTITIONEN	.	.	.	.	.	.	.	1160
19	AUSRUESTUNGEN	.	.	.	.	.	.	.	440
20	BAUTEN	.	.	.	.	.	.	.	720
21	BRUTTOANLAGEVERMOEGEN AM JAHRESANFANG	.	.	.	.	.	.	.	15680
22	AUSRUESTUNGEN	.	.	.	.	.	.	.	5390
23	BAUTEN	.	.	.	.	.	.	.	10290
24	KAPITALSTOCK	.	.	.	.	.	.	.	16115
ERWERBSTAETIGKEIT (DURCHSCHNITT IN 1000)									
25	ERWERBSTAETIGE IM INLAND	.	.	16	17	17	17	17	17
26	SELBSTAENDIGE UND MITHELFFENDE FAMILIEN- ANGEHOERIGE	.	.	.	.	.	.	.	.
27	BESCHAEFTIGTE ARBEITNEHMER	.	.	16	17	17	17	17	17
KENNZIFFERN									
28	IN % DES PRODUKTIONSWERTES VORLEISTUNGEN (VORLEISTUNGSQUOTE)	52.4	57.3	61.8	67.4	71.2	74.2	79.6	85.3
29	BRUTTOANLAGEINVESTITIONEN	.	.	.	.	.	.	.	10.4
30	IN % DER BRUTTOWERTSCHOEPFUNG	.	.	20.0	21.9	21.7	23.5	26.4	29.8
31	ABSCHREIBUNGEN	.	.	5.7	4.8	4.3	3.4	3.3	1.7
32	PRODUKTIONSSTEUERN ABZUEGLICH SUBVENTIONEN	.	.	74.3	73.3	73.9	73.1	70.2	68.6
33	NETTOWERTSCHOEPFUNG	.	.	.	.	.	.	.	70.2
34	BRUTTOANLAGEINVESTITIONEN	.	.	.	.	.	.	.	.
IN % DER NETTOWERTSCHOEPFUNG									
35	EINKOMMEN AUS UNSELBSTAENDIGER ARBEIT (LOHNQUOTE)	.	.	43.6	54.5	54.1	59.8	68.2	75.9
36	UNTERNEHMERTAETIGKEIT UND VERMOEGEN	.	.	56.4	45.5	45.9	40.2	31.8	24.1
IN % DES KAPITALSTOCKS									
37	BRUTTOANLAGEINVESTITIONEN (IN PR. V. 1985)	.	.	.	.	.	.	.	7.2
38	AUSRUESTUNGEN	.	.	.	.	.	.	.	2.7
39	BAUTEN	.	.	.	.	.	.	.	4.5
40	KAPITALKOEFFIZIENT (VERHAELTNIS KAPITALSTOCK ZU BRUTTOWERTSCHOEPFUNG IN PREISEN VON 1985)	.	.	.	.	.	.	.	7.1
ANGABEN JE ERWERBSTAETIGEN (1000 DM)									
41	BRUTTOANLAGEINVESTITIONEN	.	.	.	.	.	.	.	50.0
42	IN JEWEILIGEN PREISEN	.	.	.	.	.	.	.	68.2
43	IN PREISEN VON 1985	.	.	.	.	.	.	.	947.9
44	KAPITALSTOCK (KAPITALINTENSITAET)	.	.	.	.	.	.	.	.
ANGABEN JE BESCHAEFT. ARBEITNEHMER (1000 DM)									
45	EINKOMMEN AUS UNSELBSTAENDIGER ARBEIT	.	.	21.3	24.7	27.1	30.6	34.1	37.1
1970 = 100									
46	BRUTTOWERTSCHOEPFUNG	94	98	100	100	110	113	115	115
47	IN JEWEILIGEN PREISEN	68	89	100	106	107	110	105	97
48	IN PREISEN VON 1985	.	.	100	99	101	104	99	91
49	BRUTTOWERTSCHOEPFUNG IN PREISEN VON 1985 JE ERWERBSTAETIGEN (ARBEITSPRODUKTIVITAET)	.	.	100	93	103	105	103	100
50	NETTOWERTSCHOEPFUNG JE ERWERBSTAETIGEN	.	.	100	117	126	139	162	192
51	LOHNKOSTEN JE PRODUKTEINHEIT	.	.	.	.	.	.	.	.
52	BRUTTOWERTSCHOEPFUNG IN PREISEN VON 1985 ZU KAPITALSTOCK (KAPITALPRODUKTIVITAET)	.	.	.	.	.	.	.	.
ANTEIL AN DER SUMME ALLER WIRTSCHAFTSBEREICHE (IN %)									
53	PRODUKTIONSWERT	0.2	0.2	0.2	0.2	0.2	0.2	0.2	0.3
54	BRUTTOWERTSCHOEPFUNG	0.2	0.2	0.2	0.1	0.1	0.1	0.1	0.1
55	NETTOWERTSCHOEPFUNG	.	.	0.1	0.1	0.1	0.1	0.1	0.1
ENTSTANDENE BRUTTOEINKOMMEN AUS									
56	UNSELBSTAENDIGER ARBEIT	.	.	0.1	0.1	0.1	0.1	0.1	0.1
57	DAR.: BRUTTOLOHN- UND -GEHALTSUMME	.	.	0.1	0.1	0.1	0.1	0.1	0.1
58	UNTERNEHMERTAETIGKEIT UND VERMOEGEN	.	.	0.2	0.2	0.2	0.1	0.1	0.1
59	BRUTTOANLAGEINVESTITIONEN	.	.	.	.	.	.	.	0.4
60	AUSRUESTUNGEN	.	.	.	.	.	.	.	0.4
61	BAUTEN	.	.	.	.	.	.	.	0.4
BRUTTOANLAGEVERMOEGEN IN PREISEN VON 1985									
62	AM JAHRESANFANG	.	.	.	.	.	.	.	0.3
63	AUSRUESTUNGEN	.	.	.	.	.	.	.	0.4
64	BAUTEN	.	.	.	.	.	.	.	0.2
65	ERWERBSTAETIGE IM INLAND	.	.	0.1	0.1	0.1	0.1	0.1	0.1

## GASVERSORGUNG

LFD. NR.	GEGENSTAND DER NACHWEISUNG	1976	1977	1978	1979	1980	1981	1982	1983
IN JEWEILIGEN PREISEN (MILL. DM)									
1	PRODUKTIONSWERT	10040	11670	13550	15640	21680	29640	33540	32980
2	- VORLEISTUNGEN	8490	9870	11020	12970	18000	26050	29390	28350
3	= BRUTTOWERTSCHOEPFUNG	1550	1800	2530	2670	3680	3590	4150	4630
4	- ABSCHREIBUNGEN	390	420	450	490	550	610	660	690
5	= PRODUKTIONSSTEUERN ABZUEGLICH SUBVENTIONEN	60	70	110	110	80	170	220	240
6	= NETTOWERTSCHOEPFUNG	1100	1310	1970	2070	3050	2810	3270	3700
7	ENTSTANDENE BRUTTOEINKOMMEN AUS								
8	UNSELBSTAENDIGER ARBEIT	720	830	930	960	1290	1290	1310	1360
9	DAR.: BRUTTOLOHN- UND -GEHALTSUMME	560	630	690	710	950	960	990	1030
9	UNTERNEHMERTAETIGKEIT UND VERMOEGEN	380	480	1040	1110	1760	1520	1960	2340
10	BRUTTOANLAGEINVESTITIONEN	880	860	910	1180	1750	1670	1340	1400
11	AUSRUESTUNGEN	280	250	230	280	400	430	380	360
12	BAUTEN	600	610	680	880	1350	1240	960	1040
13	NETTOANLAGEINVESTITIONEN	490	440	460	670	1200	1060	680	710
14	NETTOANLAGEVERMOEGEN ZU WIEDERBESCHAFFUNGS-								
15	PREISEN AM JAHRESANFANG	8580	9280	9950	11010	12580	14520	15880	16200
16	AUSRUESTUNGEN	2090	2190	2300	2340	2410	2630	2920	3100
16	BAUTEN	6490	7090	7650	8670	10170	11890	12960	13100
IN PREISEN VON 1985 (MILL. DM)									
17	BRUTTOWERTSCHOEPFUNG	2910	3690	4770	5080	5810	5890	4970	4830
18	BRUTTOANLAGEINVESTITIONEN	1150	1110	1110	1320	1850	1720	1370	1440
19	AUSRUESTUNGEN	390	340	300	350	480	500	410	370
20	BAUTEN	760	770	810	970	1370	1220	960	1070
21	BRUTTOANLAGEVERMOEGEN AM JAHRESANFANG	16550	17400	18210	19010	20010	21540	22910	23930
22	AUSRUESTUNGEN	5570	5690	5760	5780	5840	6040	6230	6330
23	BAUTEN	10980	11710	12450	13230	14170	15500	16680	17600
24	KAPITALSTOCK	16975	17805	18610	19510	20775	22225	23420	24465
ERWERBSTAETIGKEIT (DURCHSCHNITT IN 1000)									
25	ERWERBSTAETIGE IM INLAND	18	19	20	19	24	23	23	23
26	SELBSTAENDIGE UND MITHELFEDE FAMILIEN- ANGEHOERIGE	18	19	20	19	24	23	23	23
27	BESCHAEFTIGTE ARBEITNEHMER	18	19	20	19	24	23	23	23
KENNZIFFERN									
28	IN % DES PRODUKTIONSWERTES								
29	VORLEISTUNGEN (VORLEISTUNGSQUOTE)	84.6	84.6	81.3	82.9	83.0	87.9	87.6	86.0
29	BRUTTOANLAGEINVESTITIONEN	8.8	7.4	6.7	7.4	8.1	5.6	4.0	4.2
30	IN % DER BRUTTOWERTSCHOEPFUNG								
31	ABSCHREIBUNGEN	25.2	23.3	17.8	18.4	14.9	17.0	15.9	14.9
32	PRODUKTIONSSTEUERN ABZUEGLICH SUBVENTIONEN	3.9	3.9	4.3	4.1	2.2	4.7	5.3	5.2
33	NETTOWERTSCHOEPFUNG	71.0	72.8	77.9	77.5	82.9	78.3	78.8	79.9
33	BRUTTOANLAGEINVESTITIONEN	56.8	47.8	36.0	43.4	47.6	46.5	32.3	30.2
34	IN % DER NETTOWERTSCHOEPFUNG								
35	EINKOMMEN AUS UNSELBSTAENDIGER ARBEIT (LOHNQUOTE)	55.5	63.4	47.2	46.4	42.3	45.9	40.1	36.8
35	UNTERNEHMERTAETIGKEIT UND VERMOEGEN	34.5	36.6	52.8	53.6	57.7	54.1	59.9	63.2
36	IN % DES KAPITALSTOCKS								
37	BRUTTOANLAGEINVESTITIONEN (IN PR. V. 1985)	6.8	6.2	6.0	6.8	8.9	7.7	5.8	5.9
38	AUSRUESTUNGEN	2.3	1.9	1.6	1.8	2.3	2.2	1.8	1.5
38	BAUTEN	4.5	4.3	4.4	5.0	6.6	5.5	4.1	4.4
39	KAPITALKOEFFIZIENT (VERHAELTNIS KAPITALSTOCK ZU BRUTTOWERTSCHOEPFUNG IN PREISEN VON 1985)	5.8	4.8	3.9	3.8	3.6	3.8	4.7	5.1
40	ANGABEN JE ERWERBSTAETIGEN (1000 DM)								
41	BRUTTOANLAGEINVESTITIONEN	48.9	45.3	45.5	61.1	72.9	72.6	58.3	60.9
42	IN JEWEILIGEN PREISEN	63.9	58.4	55.5	69.5	77.1	74.8	59.6	62.6
42	IN PREISEN VON 1985	943.1	937.1	930.5	1026.8	865.6	966.3	1018.3	1063.7
43	KAPITALSTOCK (KAPITALINTENSITAET)								
43	ANGABEN JE BESCHAEFT. ARBEITNEHMER (1000 DM)								
44	EINKOMMEN AUS UNSELBSTAENDIGER ARBEIT	40.0	43.7	46.5	50.5	53.8	56.1	57.0	59.1
45	1970 = 100								
46	BRUTTOWERTSCHOEPFUNG	148	171	241	254	350	342	395	441
47	IN JEWEILIGEN PREISEN	123	156	202	215	246	250	211	205
48	BRUTTOWERTSCHOEPFUNG IN PREISEN VON 1985 JE								
49	ERWERBSTAETIGEN (ARBEITSPRODUKTIVITAET)	110	132	162	181	164	174	146	142
50	NETTOWERTSCHOEPFUNG JE ERWERBSTAETIGEN	125	141	202	223	261	251	292	330
51	LOHNKOSTEN JE PRODUKTEINHEIT	172	156	135	131	154	152	183	195
52	BRUTTOWERTSCHOEPFUNG IN PREISEN VON 1985 ZU								
53	KAPITALSTOCK (KAPITALPRODUKTIVITAET)								
ANTEIL AN DER SUMME ALLER WIRTSCHAFTSBEREICHE (IN %)									
50	PRODUKTIONSWERT	0.3	0.4	0.4	0.4	0.6	0.7	0.8	0.8
51	BRUTTOWERTSCHOEPFUNG	0.1	0.2	0.2	0.2	0.3	0.2	0.3	0.3
52	NETTOWERTSCHOEPFUNG	0.1	0.1	0.2	0.2	0.3	0.2	0.3	0.3
53	ENTSTANDENE BRUTTOEINKOMMEN AUS								
54	UNSELBSTAENDIGER ARBEIT	0.1	0.1	0.1	0.1	0.1	0.1	0.1	0.1
55	DAR.: BRUTTOLOHN- UND -GEHALTSUMME	0.1	0.1	0.1	0.1	0.1	0.1	0.1	0.1
55	UNTERNEHMERTAETIGKEIT UND VERMOEGEN	0.1	0.2	0.3	0.3	0.5	0.5	0.6	0.6
56	BRUTTOANLAGEINVESTITIONEN	0.4	0.4	0.3	0.4	0.5	0.5	0.4	0.4
57	AUSRUESTUNGEN	0.3	0.3	0.2	0.2	0.3	0.3	0.3	0.3
58	BAUTEN	0.4	0.4	0.4	0.5	0.7	0.6	0.5	0.5
59	BRUTTOANLAGEVERMOEGEN IN PREISEN VON 1985								
60	AM JAHRESANFANG	0.3	0.3	0.3	0.3	0.3	0.3	0.3	0.3
61	AUSRUESTUNGEN	0.4	0.4	0.4	0.4	0.4	0.4	0.4	0.4
62	BAUTEN	0.2	0.2	0.2	0.3	0.3	0.3	0.3	0.3
62	ERWERBSTAETIGE IM INLAND	0.1	0.1	0.1	0.1	0.1	0.1	0.1	0.1

## GASVERSORUNG

LFD. NR.	GEGENSTAND DER NACHWEISUNG	1984	1985	1986	1987	1988	1989	1990	1991
IN JEWEILIGEN PREISEN (MILL. DM)									
1	PRODUKTIONSWERT	36700	40000	33090	24180	20510	23080	29600	
2	VORLEISTUNGEN	31960	34970	28160	18720	15620	17870	23290	
3	BRUTTOWERTSCHOEPFUNG	4740	5030	4930	5460	4890	5210	6310	
4	ABSCHREIBUNGEN	720	760	810	850	910	980	1070	
5	PRODUKTIONSSTEUERN ABZUEGLICH SUBVENTIONEN	280	300	410	430	340	480	660	
6	NETTOWERTSCHOEPFUNG	3740	3970	3710	4180	3640	3750	4580	
ENTSTANDENE BRUTTOEINKOMMEN AUS									
7	UNSELBSTAENDIGER ARBEIT	1400	1430	1540	1880	1680	1700	2020	
8	DAR.: BRUTTOLOHN- UND -GEHALTSUMME	1070	1080	1180	1410	1310	1310	1530	
9	UNTERNEHMERTAETIGKEIT UND VERMOEGEN	2340	2540	2170	2300	1960	2050	2560	
10	BRUTTOANLAGEINVESTITIONEN	1350	1650	1760	1800	1860	1960	2630	
11	AUSRUESTUNGEN	370	440	480	580	590	640	640	
12	BAUTEN	980	1210	1280	1220	1270	1320	1990	
13	NETTOANLAGEINVESTITIONEN	630	890	950	950	950	980	1560	
14	NETTOANLAGEVERMOEGEN ZU WIEDERBESCHAFFUNGS- PREISEN AM JAHRESANFANG	17040	17940	19140	20420	21670	23180	24970	
15	AUSRUESTUNGEN	3190	3230	3350	3480	3720	4000	4280	
16	BAUTEN	13850	14710	15790	16940	17950	19180	20690	
IN PREISEN VON 1985 (MILL. DM)									
17	BRUTTOWERTSCHOEPFUNG	4720	5030	4890	5340	5120	5550	6390	
18	BRUTTOANLAGEINVESTITIONEN	1370	1650	1720	1740	1750	1800	2310	
19	AUSRUESTUNGEN	380	440	470	560	550	580	560	
20	BAUTEN	990	1210	1250	1180	1200	1220	1750	
21	BRUTTOANLAGEVERMOEGEN AM JAHRESANFANG	25000	25980	27240	28550	29870	31190	32540	
22	AUSRUESTUNGEN	6370	6410	6510	6630	6830	7010	7210	
23	BAUTEN	18630	19570	20730	21920	23040	24180	25330	
24	KAPITALSTOCK	25490	26610	27895	29210	30530	31865	33465	
ERWERBSTAETIGKEIT (DURCHSCHNITT IN 1000)									
25	ERWERBSTAETIGE IM INLAND	23	23	24	28	25	24	26	
26	SELBSTAENDIGE UND MITHELFFENDE FAMILIEN- ANGEHOERIGE	.	.	.	.	.	.	.	
27	BESCHAEFTIGTE ARBEITNEHMER	23	23	24	28	25	24	26	
KENNZIFFERN									
28	IN % DES PRODUKTIONSWERTES								
29	VORLEISTUNGEN (VORLEISTUNGSQUOTE)	87.1	87.4	85.1	77.4	76.2	77.4	78.7	
	BRUTTOANLAGEINVESTITIONEN	3.7	4.1	5.3	7.4	9.1	8.5	8.9	
30	IN % DER BRUTTOWERTSCHOEPFUNG								
31	ABSCHREIBUNGEN	15.2	15.1	16.4	15.6	18.6	18.8	17.0	
32	PRODUKTIONSSTEUERN ABZUEGLICH SUBVENTIONEN	5.9	6.0	8.3	7.9	7.0	9.2	10.5	
33	NETTOWERTSCHOEPFUNG	78.9	78.9	75.3	76.6	74.4	72.0	72.6	
	BRUTTOANLAGEINVESTITIONEN	28.5	32.8	35.7	33.0	38.0	37.6	41.7	
34	IN % DER NETTOWERTSCHOEPFUNG								
35	EINKOMMEN AUS UNSELBSTAENDIGER ARBEIT (LOHNQUOTE)	37.4	36.0	41.5	45.0	46.2	45.3	44.1	
	UNTERNEHMERTAETIGKEIT UND VERMOEGEN	62.6	64.0	58.5	55.0	53.8	54.7	55.9	
36	IN % DES KAPITALSTOCKS								
37	BRUTTOANLAGEINVESTITIONEN (IN PR. V. 1985)	5.4	6.2	6.2	6.0	5.7	5.6	6.9	
38	AUSRUESTUNGEN	1.5	1.7	1.7	1.9	1.8	1.8	1.7	
	BAUTEN	3.9	4.5	4.5	4.0	3.9	3.8	5.2	
39	KAPITALKOEFFIZIENT (VERHAELTNIS KAPITALSTOCK ZU BRUTTOWERTSCHOEPFUNG IN PREISEN VON 1985)	5.4	5.3	5.7	5.5	6.0	5.7	5.2	
ANGABEN JE ERWERBSTAETIGEN (1000 DM)									
40	BRUTTOANLAGEINVESTITIONEN								
41	IN JEWEILIGEN PREISEN	58.7	71.7	73.3	64.3	74.4	81.7	101.2	
42	IN PREISEN VON 1985	59.6	71.7	71.7	62.1	70.0	75.0	88.8	
	KAPITALSTOCK (KAPITALINTENSITAET)	1108.3	1157.0	1162.3	1043.2	1221.2	1327.7	1287.1	
43	ANGABEN JE BESCHAEFT. ARBEITNEHMER (1000 DM)								
	EINKOMMEN AUS UNSELBSTAENDIGER ARBEIT	60.9	62.2	64.2	67.1	67.2	70.8	77.7	
1970 = 100									
44	BRUTTOWERTSCHOEPFUNG								
45	IN JEWEILIGEN PREISEN	451	479	470	520	466	496	601	
46	IN PREISEN VON 1985	200	213	207	226	217	235	271	
47	BRUTTOWERTSCHOEPFUNG IN PREISEN VON 1985 JE ERWERBSTAETIGEN (ARBEITSPRODUKTIVITAET)	139	148	138	129	139	157	167	
48	NETTOWERTSCHOEPFUNG JE ERWERBSTAETIGEN	334	354	317	306	299	321	361	
49	LOHNKOSTEN JE PRODUKTEINHEIT	206	197	219	244	228	213	219	
	BRUTTOWERTSCHOEPFUNG IN PREISEN VON 1985 ZU KAPITALSTOCK (KAPITALPRODUKTIVITAET)	.	.	.	.	.	.	.	
ANTEIL AN DER SUMME ALLER WIRTSCHAFTSBEREICHE (IN %)									
50	PRODUKTIONSWERT	0.8	0.8	0.7	0.5	0.4	0.4	0.5	
51	BRUTTOWERTSCHOEPFUNG	0.3	0.3	0.3	0.3	0.2	0.2	0.3	
52	NETTOWERTSCHOEPFUNG	0.3	0.3	0.2	0.3	0.2	0.2	0.2	
ENTSTANDENE BRUTTOEINKOMMEN AUS									
53	UNSELBSTAENDIGER ARBEIT	0.1	0.1	0.1	0.2	0.1	0.1	0.2	
54	DAR.: BRUTTOLOHN- UND -GEHALTSUMME	0.1	0.1	0.1	0.2	0.1	0.1	0.1	
55	UNTERNEHMERTAETIGKEIT UND VERMOEGEN	0.5	0.6	0.4	0.5	0.4	0.4	0.4	
56	BRUTTOANLAGEINVESTITIONEN	0.4	0.5	0.5	0.5	0.4	0.4	0.5	
57	AUSRUESTUNGEN	0.3	0.3	0.3	0.3	0.3	0.3	0.3	
58	BAUTEN	0.5	0.6	0.6	0.6	0.6	0.5	0.7	
BRUTTOANLAGEVERMOEGEN IN PREISEN VON 1985									
59	AM JAHRESANFANG	0.3	0.3	0.3	0.3	0.3	0.4	0.4	
60	AUSRUESTUNGEN	0.4	0.4	0.4	0.3	0.4	0.3	0.3	
61	BAUTEN	0.3	0.3	0.3	0.3	0.3	0.4	0.4	
62	ERWERBSTAETIGE IM INLAND	0.1	0.1	0.1	0.1	0.1	0.1	0.1	

## **Wasserversorgung**



## WASSERVERSORGUNG

LFD. NR.	GEGENSTAND DER NACHWEISUNG	1960	1961	1962	1963	1964	1965	1966	1967
-------------	----------------------------	------	------	------	------	------	------	------	------

## IN JEWEILIGEN PREISEN (MILL. DM)

1	PRODUKTIONSWERT								
2	- VORLEISTUNGEN								
3	BRUTTOWERTSCHOEPFUNG								
4	- ABSCHREIBUNGEN								
5	- PRODUKTIONSSTEUERN ABZUEGLICH SUBVENTIONEN								
6	= NETTOWERTSCHOEPFUNG								
7	ENTSTANDENE BRUTTOEINKOMMEN AUS								
8	UNSELBSTAENDIGER ARBEIT								
9	DAR.: BRUTTOLOHN- UND -GEHALTSUMME								
10	UNTERNEHMERTAETIGKEIT UND VERMOEGEN								
11	BRUTTOANLAGEINVESTITIONEN								
12	AUSRUESTUNGEN								
13	BAUTEN								
14	NETTOANLAGEVERMOEGEN ZU WIEDERBESCHAFFUNGS-								
15	PREISEN AM JAHRESANFANG								
16	AUSRUESTUNGEN								
17	BAUTEN								

## IN PREISEN VON 1985 (MILL. DM)

17	BRUTTOWERTSCHOEPFUNG								
18	BRUTTOANLAGEINVESTITIONEN								
19	AUSRUESTUNGEN								
20	BAUTEN								
21	BRUTTOANLAGEVERMOEGEN AM JAHRESANFANG								
22	AUSRUESTUNGEN								
23	BAUTEN								
24	KAPITALSTOCK								

## ERWERBSTAETIGKEIT (DURCHSCHNITT IN 1000)

25	ERWERBSTAETIGE IM INLAND								
26	SELBSTAENDIGE UND MITHELFEDE FAMILIEN-								
27	ANGEHOERIGE								
28	BESCHAEFTIGTE ARBEITNEHMER								

## KENNZIFFERN

28	IN % DES PRODUKTIONSWERTES								
29	VORLEISTUNGEN (VORLEISTUNGSQUOTE)								
30	BRUTTOANLAGEINVESTITIONEN								
31	IN % DER BRUTTOWERTSCHOEPFUNG								
32	ABSCHREIBUNGEN								
33	PRODUKTIONSSTEUERN ABZUEGLICH SUBVENTIONEN								
34	NETTOWERTSCHOEPFUNG								
35	BRUTTOANLAGEINVESTITIONEN								
36	IN % DER NETTOWERTSCHOEPFUNG								
37	EINKOMMEN AUS								
38	UNSELBSTAENDIGER ARBEIT (LOHNQUOTE)								
39	UNTERNEHMERTAETIGKEIT UND VERMOEGEN								
40	IN % DES KAPITALSTOCKS								
41	BRUTTOANLAGEINVESTITIONEN (IN PR. V. 1985)								
42	AUSRUESTUNGEN								
43	BAUTEN								
44	KAPITALKOEFFIZIENT (VERHAELTNIS KAPITALSTOCK								
45	ZU BRUTTOWERTSCHOEPFUNG IN PREISEN VON 1985)								
46	ANGABEN JE ERWERBSTAETIGEN (1000 DM)								
47	BRUTTOANLAGEINVESTITIONEN								
48	IN JEWEILIGEN PREISEN								
49	IN PREISEN VON 1985								
50	KAPITALSTOCK (KAPITALINTENSITAET)								
51	ANGABEN JE BESCHAEFT. ARBEITNEHMER (1000 DM)								
52	EINKOMMEN AUS UNSELBSTAENDIGER ARBEIT								
53	1970 = 100								
54	BRUTTOWERTSCHOEPFUNG								
55	IN JEWEILIGEN PREISEN								
56	IN PREISEN VON 1985								
57	BRUTTOWERTSCHOEPFUNG IN PREISEN VON 1985 JE								
58	ERWERBSTAETIGEN (ARBEITSPRODUKTIVITAET)								
59	NETTOWERTSCHOEPFUNG JE ERWERBSTAETIGEN								
60	LOHNKOSTEN JE PRODUKTEINHEIT								
61	BRUTTOWERTSCHOEPFUNG IN PREISEN VON 1985 ZU								
62	KAPITALSTOCK (KAPITALPRODUKTIVITAET)								

## ANTEIL AN DER SUMME ALLER WIRTSCHAFTSBEREICHE (IN %)

50	PRODUKTIONSWERT								
51	BRUTTOWERTSCHOEPFUNG								
52	NETTOWERTSCHOEPFUNG								
53	ENTSTANDENE BRUTTOEINKOMMEN AUS								
54	UNSELBSTAENDIGER ARBEIT								
55	DAR.: BRUTTOLOHN- UND -GEHALTSUMME								
56	UNTERNEHMERTAETIGKEIT UND VERMOEGEN								
57	BRUTTOANLAGEINVESTITIONEN								
58	AUSRUESTUNGEN								
59	BAUTEN								
60	BRUTTOANLAGEVERMOEGEN IN PREISEN VON 1985								
61	AM JAHRESANFANG								
62	AUSRUESTUNGEN								
63	BAUTEN								
64	ERWERBSTAETIGE IM INLAND								

## WASSERVERSORGUNG

LFD. NR.	GEGENSTAND DER NACHWEISUNG	1968	1969	1970	1971	1972	1973	1974	1975
IN JEWEILIGEN PREISEN (MILL. DM)									
1	PRODUKTIONSWERT	1670	1790	1950	2310	2650	2970	3170	3700
2	VORLEISTUNGEN	380	470	550	730	930	1100	1150	1210
3	BRUTTOWERTSCHOEPFUNG	1290	1320	1400	1580	1720	1870	2020	2490
4	ABSCHREIBUNGEN	.	.	340	380	420	470	530	580
5	PRODUKTIONSSTEUERN ABZUEGLICH SUBVENTIONEN	.	.	70	80	90	100	100	100
6	NETTOWERTSCHOEPFUNG	.	.	990	1120	1210	1300	1390	1810
ENTSTANDENE BRUTTOEINKOMMEN AUS									
7	UNSELBSTAENDIGER ARBEIT	.	.	420	480	580	680	770	910
8	DAR.: BRUTTOLOHN- UND -GEHALTSUMME	.	.	350	400	480	560	620	690
9	UNTERNEHMERTAEITIGKEIT UND VERMOEGEN	.	.	570	640	630	620	620	900
10	BRUTTOANLAGEINVESTITIONEN	.	.	.	.	.	.	.	1700
11	AUSRUESTUNGEN	.	.	.	.	.	.	.	330
12	BAUTEN	.	.	.	.	.	.	.	1370
13	NETTOANLAGEINVESTITIONEN	.	.	.	.	.	.	.	1120
14	NETTOANLAGEVERMOEGEN ZU WIEDERBESCHAFFUNGS- PREISEN AM JAHRESANFANG	.	.	.	.	.	.	.	19980
15	AUSRUESTUNGEN	.	.	.	.	.	.	.	2320
16	BAUTEN	.	.	.	.	.	.	.	17640
IN PREISEN VON 1985 (MILL. DM)									
17	BRUTTOWERTSCHOEPFUNG	3010	3250	3360	3460	3550	3760	3730	3810
18	BRUTTOANLAGEINVESTITIONEN	.	.	.	.	.	.	.	2300
19	AUSRUESTUNGEN	.	.	.	.	.	.	.	470
20	BAUTEN	.	.	.	.	.	.	.	1830
21	BRUTTOANLAGEVERMOEGEN AM JAHRESANFANG	.	.	.	.	.	.	.	38850
22	AUSRUESTUNGEN	.	.	.	.	.	.	.	5930
23	BAUTEN	.	.	.	.	.	.	.	32920
24	KAPITALSTOCK	.	.	.	.	.	.	.	39820
ERWERBSTAETIGKEIT (DURCHSCHNITT IN 1000)									
25	ERWERBSTAETIGE IM INLAND	.	.	21	21	22	23	23	24
26	SELBSTAENDIGE UND MITHELFFENDE FAMILIEN- ANGEHOERIGE	.	.	.	.	.	.	.	.
27	BESCHAEFTIGTE ARBEITNEHMER	.	.	21	21	22	23	23	24
KENNZIFFERN									
28	IN % DES PRODUKTIONSWERTES	22.8	26.3	28.2	31.6	35.1	37.0	36.3	32.7
29	VORLEISTUNGEN (VORLEISTUNGSQUOTE)	.	.	.	.	.	.	.	45.9
30	BRUTTOANLAGEINVESTITIONEN	.	.	.	.	.	.	.	.
31	IN % DER BRUTTOWERTSCHOEPFUNG	.	.	24.3	24.1	24.4	25.1	26.2	23.3
32	ABSCHREIBUNGEN	.	.	5.0	5.1	5.2	5.3	5.0	4.0
33	PRODUKTIONSSTEUERN ABZUEGLICH SUBVENTIONEN	.	.	70.7	70.9	70.3	69.5	68.8	72.7
34	NETTOWERTSCHOEPFUNG	.	.	.	.	.	.	.	68.3
35	BRUTTOANLAGEINVESTITIONEN	.	.	.	.	.	.	.	.
36	IN % DER NETTOWERTSCHOEPFUNG	.	.	42.4	42.9	47.9	52.3	55.4	50.3
37	EINKOMMEN AUS UNSELBSTAENDIGER ARBEIT (LOHNQUOTE)	.	.	57.6	57.1	52.1	47.7	44.6	49.7
38	UNTERNEHMERTAEITIGKEIT UND VERMOEGEN	.	.	.	.	.	.	.	.
39	IN % DES KAPITALSTOCKS	.	.	.	.	.	.	.	5.8
40	BRUTTOANLAGEINVESTITIONEN (IN PR. V. 1985)	.	.	.	.	.	.	.	1.2
41	AUSRUESTUNGEN	.	.	.	.	.	.	.	4.6
42	BAUTEN	.	.	.	.	.	.	.	.
43	KAPITALKOEFFIZIENT (VERHAELTNIS KAPITALSTOCK ZU BRUTTOWERTSCHOEPFUNG IN PREISEN VON 1985)	.	.	.	.	.	.	.	10.5
ANGABEN JE ERWERBSTAETIGEN (1000 DM)									
44	BRUTTOANLAGEINVESTITIONEN	.	.	.	.	.	.	.	70.8
45	IN JEWEILIGEN PREISEN	.	.	.	.	.	.	.	95.8
46	IN PREISEN VON 1985	.	.	.	.	.	.	.	1659.2
47	KAPITALSTOCK (KAPITALINTENSITAET)	.	.	.	.	.	.	.	.
ANGABEN JE BESCHAEFT. ARBEITNEHMER (1000 DM)									
48	EINKOMMEN AUS UNSELBSTAENDIGER ARBEIT	.	.	20.0	22.9	26.4	29.6	33.5	37.9
49	1970 = 100	.	.	.	.	.	.	.	.
50	BRUTTOWERTSCHOEPFUNG	92	94	100	113	123	134	144	178
51	IN JEWEILIGEN PREISEN	90	97	100	103	106	112	111	113
52	IN PREISEN VON 1985	.	.	.	.	.	.	.	.
53	BRUTTOWERTSCHOEPFUNG IN PREISEN VON 1985 JE ERWERBSTAETIGEN (ARBEITSPRODUKTIVITAET)	.	.	100	103	101	102	101	99
54	NETTOWERTSCHOEPFUNG JE ERWERBSTAETIGEN	.	.	100	113	117	120	128	160
55	LOHNKOSTEN JE PRODUKTEINHEIT	.	.	100	111	131	145	165	191
56	BRUTTOWERTSCHOEPFUNG IN PREISEN VON 1985 ZU KAPITALSTOCK (KAPITALPRODUKTIVITAET)	.	.	.	.	.	.	.	.
ANTEIL AN DER SUMME ALLER WIRTSCHAFTSBEREICHE (IN %)									
57	PRODUKTIONSWERT	0.1	0.1	0.1	0.1	0.1	0.1	0.1	0.1
58	BRUTTOWERTSCHOEPFUNG	0.3	0.2	0.2	0.2	0.2	0.2	0.2	0.3
59	NETTOWERTSCHOEPFUNG	.	.	0.2	0.2	0.2	0.2	0.2	0.2
ENTSTANDENE BRUTTOEINKOMMEN AUS									
60	UNSELBSTAENDIGER ARBEIT	.	.	0.1	0.1	0.1	0.1	0.1	0.2
61	DAR.: BRUTTOLOHN- UND -GEHALTSUMME	.	.	0.1	0.1	0.1	0.1	0.1	0.1
62	UNTERNEHMERTAEITIGKEIT UND VERMOEGEN	.	.	0.3	0.3	0.3	0.3	0.3	0.4
63	BRUTTOANLAGEINVESTITIONEN	.	.	.	.	.	.	.	0.8
64	AUSRUESTUNGEN	.	.	.	.	.	.	.	0.4
65	BAUTEN	.	.	.	.	.	.	.	1.0
66	BRUTTOANLAGEVERMOEGEN IN PREISEN VON 1985	.	.	.	.	.	.	.	0.7
67	AM JAHRESANFANG	.	.	.	.	.	.	.	0.4
68	AUSRUESTUNGEN	.	.	.	.	.	.	.	0.7
69	BAUTEN	.	.	.	.	.	.	.	.
70	ERWERBSTAETIGE IM INLAND	.	.	0.1	0.1	0.1	0.1	0.1	0.1



## WASSERVERSORGUNG

LFD. NR.	GEGENSTAND DER NACHWEISUNG	1976	1977	1978	1979	1980	1981	1982	1983
IN JEWEILIGEN PREISEN (MILL. DM)									
1	PRODUKTIONSWERT	4520	4870	4690	4860	5010	5450	5910	6250
2	- VORLEISTUNGEN	1580	1830	1720	1850	2020	2320	2640	2690
3	= BRUTTOWERTSCHOEPFUNG	2940	3040	2970	3000	2990	3130	3270	3560
4	- ABSCHREIBUNGEN	630	680	740	820	920	990	1030	1060
5	- PRODUKTIONSSTEUERN ABZUEGLICH SUBVENTIONEN	110	150	150	170	120	110	130	150
6	= NETTOWERTSCHOEPFUNG	2200	2210	2080	2010	1950	2030	2110	2350
ENTSTANDENE BRUTTOEINKOMMEN AUS									
7	UNSELBSTAENDIGER ARBEIT	1020	1170	1140	1220	1260	1330	1360	1420
8	DAR.: BRUTTOLOHN- UND -GEHALTSUMME	770	860	840	890	900	930	970	1020
9	UNTERNEHMERTAETIGKEIT UND VERMOEGEN	1180	1040	940	790	690	700	750	930
10	BRUTTOANLAGEINVESTITIONEN	1750	1830	1900	2110	2240	2090	1830	1810
11	AUSRUESTUNGEN	360	350	380	400	410	410	410	420
12	BAUTEN	1390	1480	1520	1710	1830	1680	1420	1390
13	NETTOANLAGEINVESTITIONEN	1120	1150	1160	1290	1320	1100	800	750
14	NETTOANLAGEVERMOEGEN ZU WIEDERBESCHAFFUNGS- PREISEN AM JAHRESANFANG	21340	22930	24650	27400	31090	34250	35960	36210
15	AUSRUESTUNGEN	2540	2710	2870	3030	3180	3380	3600	3740
16	BAUTEN	18800	20220	21790	24370	27910	30870	32360	32470
IN PREISEN VON 1985 (MILL. DM)									
17	BRUTTOWERTSCHOEPFUNG	4200	4390	4060	3980	3850	3670	3540	3680
18	BRUTTOANLAGEINVESTITIONEN	2310	2360	2340	2420	2380	2160	1880	1870
19	AUSRUESTUNGEN	500	460	490	500	490	470	440	440
20	BAUTEN	1810	1900	1850	1920	1890	1690	1440	1430
21	BRUTTOANLAGEVERMOEGEN AM JAHRESANFANG	40790	42740	44710	46650	48650	50580	52280	53670
22	AUSRUESTUNGEN	6180	6480	6670	6910	7140	7330	7490	7590
23	BAUTEN	34610	36260	38040	39740	41510	43250	44790	46080
24	KAPITALSTOCK	41765	43725	45680	47650	49615	51430	52975	54350
ERWERBSTAETIGKEIT (DURCHSCHNITT IN 1000)									
25	ERWERBSTAETIGE IM INLAND	25	26	24	25	24	24	24	24
26	SELBSTAENDIGE UND MITHELFFENDE FAMILIEN- ANGEHOERIGE	.	.	.	.	.	.	.	.
27	BESCHAEFFTE ARBEITNEHMER	25	26	24	25	24	24	24	24
KENNZIFFERN									
28	IN % DES PRODUKTIONSWERTES								
29	VORLEISTUNGEN (VORLEISTUNGSQUOTE)	35.0	37.6	36.7	38.3	40.3	42.6	44.7	43.0
	BRUTTOANLAGEINVESTITIONEN	38.7	37.6	40.5	43.4	44.7	38.3	31.0	29.0
30	IN % DER BRUTTOWERTSCHOEPFUNG								
31	ABSCHREIBUNGEN	21.4	22.4	24.9	27.3	30.8	31.6	31.5	29.8
32	PRODUKTIONSSTEUERN ABZUEGLICH SUBVENTIONEN	3.7	4.9	5.1	5.7	4.0	3.5	4.0	4.2
33	NETTOWERTSCHOEPFUNG	74.8	72.7	70.0	67.0	65.2	64.9	64.5	66.0
	BRUTTOANLAGEINVESTITIONEN	59.5	60.2	64.0	70.3	74.9	66.8	56.0	50.8
34	IN % DER NETTOWERTSCHOEPFUNG								
35	EINKOMMEN AUS UNSELBSTAENDIGER ARBEIT (LOHNQUOTE)	46.4	52.9	54.8	60.7	64.6	65.5	64.5	60.4
	UNTERNEHMERTAETIGKEIT UND VERMOEGEN	53.6	47.1	45.2	39.3	35.4	34.5	35.5	39.6
36	IN % DES KAPITALSTOCKS								
37	BRUTTOANLAGEINVESTITIONEN (IN PR. V. 1985)	5.5	5.4	5.1	5.1	4.8	4.2	3.5	3.4
38	AUSRUESTUNGEN	1.2	1.1	1.1	1.0	1.0	0.9	0.8	0.8
	BAUTEN	4.3	4.3	4.0	4.0	3.8	3.3	2.7	2.6
39	KAPITALKOEFFIZIENT (VERHAELTNIS KAPITALSTOCK ZU BRUTTOWERTSCHOEPFUNG IN PREISEN VON 1985)	9.9	10.0	11.3	12.0	12.9	14.0	15.0	14.8
ANGABEN JE ERWERBSTAETIGEN (1000 DM)									
40	BRUTTOANLAGEINVESTITIONEN								
41	IN JEWEILIGEN PREISEN	70.0	70.4	79.2	84.4	93.3	87.1	76.3	75.4
42	IN PREISEN VON 1985	92.4	90.8	97.5	96.8	99.2	90.0	78.3	77.9
	KAPITALSTOCK (KAPITALINTENSITAET)	1670.6	1681.7	1903.3	1906.0	2067.3	2142.9	2207.3	2264.6
ANGABEN JE BESCHAEFFT. ARBEITNEHMER (1000 DM)									
43	EINKOMMEN AUS UNSELBSTAENDIGER ARBEIT	40.8	45.0	47.5	48.8	52.5	55.4	56.7	59.2
1970 = 100									
44	BRUTTOWERTSCHOEPFUNG								
45	IN JEWEILIGEN PREISEN	210	217	212	214	214	224	234	254
46	IN PREISEN VON 1985	125	131	121	118	115	109	105	110
47	BRUTTOWERTSCHOEPFUNG IN PREISEN VON 1985 JE ERWERBSTAETIGEN (ARBEITSPRODUKTIVITAET)	105	106	106	99	100	96	92	96
48	NETTOWERTSCHOEPFUNG JE ERWERBSTAETIGEN	187	180	184	171	172	179	186	208
49	LOHNKOSTEN JE PRODUKTEINHEIT	194	213	225	245	262	290	307	309
	BRUTTOANLAGEINVESTITIONEN								
	AUSRUESTUNGEN	0.4	0.4	0.3	0.3	0.3	0.3	0.3	0.3
	BAUTEN	1.0	1.0	1.0	0.9	0.9	0.8	0.7	0.7
BRUTTOANLAGEVERMOEGEN IN PREISEN VON 1985									
59	AM JAHRESANFANG	0.7	0.7	0.7	0.7	0.7	0.7	0.7	0.7
60	AUSRUESTUNGEN	0.4	0.4	0.4	0.4	0.4	0.4	0.4	0.4
61	BAUTEN	0.7	0.7	0.8	0.8	0.8	0.8	0.8	0.8
62	ERWERBSTAETIGE IM INLAND	0.1	0.1	0.1	0.1	0.1	0.1	0.1	0.1
ANTEIL AN DER SUMME ALLER WIRTSCHAFTSBEREICHE (IN %)									
50	PRODUKTIONSWERT	0.2	0.2	0.1	0.1	0.1	0.1	0.1	0.1
51	BRUTTOWERTSCHOEPFUNG	0.3	0.3	0.2	0.2	0.2	0.2	0.2	0.2
52	NETTOWERTSCHOEPFUNG	0.2	0.2	0.2	0.2	0.2	0.2	0.2	0.2
ENTSTANDENE BRUTTOEINKOMMEN AUS									
53	UNSELBSTAENDIGER ARBEIT	0.2	0.2	0.2	0.2	0.1	0.1	0.1	0.1
54	DAR.: BRUTTOLOHN- UND -GEHALTSUMME	0.1	0.2	0.1	0.1	0.1	0.1	0.1	0.1
55	UNTERNEHMERTAETIGKEIT UND VERMOEGEN	0.4	0.4	0.3	0.2	0.2	0.2	0.2	0.2
56	BRUTTOANLAGEINVESTITIONEN	0.8	0.7	0.7	0.7	0.7	0.6	0.6	0.5
57	AUSRUESTUNGEN	0.4	0.4	0.3	0.3	0.3	0.3	0.3	0.3
58	BAUTEN	1.0	1.0	1.0	0.9	0.9	0.8	0.7	0.7
BRUTTOANLAGEVERMOEGEN IN PREISEN VON 1985									
59	AM JAHRESANFANG	0.7	0.7	0.7	0.7	0.7	0.7	0.7	0.7
60	AUSRUESTUNGEN	0.4	0.4	0.4	0.4	0.4	0.4	0.4	0.4
61	BAUTEN	0.7	0.7	0.8	0.8	0.8	0.8	0.8	0.8

## WASSERVERSORGUNG

LFD. NR.	GEGENSTAND DER NACHWEISUNG	1984	1985	1986	1987	1988	1989	1990	1991
IN JEWEILIGEN PREISEN (MILL. DM)									
1	PRODUKTIONSWERT	6560	6850	6620	5800	7300	7070	8270	
2	- VORLEISTUNGEN	2850	3120	2850	2230	3060	2790	3820	
3	= BRUTTOWERTSCHOEPFUNG	3710	3730	3770	3570	4240	4280	4450	
4	- ABSCHREIBUNGEN	1100	1140	1170	1190	1230	1280	1350	
5	- PRODUKTIONSSTEUERN ABZUEGLICH SUBVENTIONEN	70	80	90	90	120	120	120	
6	= NETTOWERTSCHOEPFUNG	2540	2510	2510	2290	2890	2880	2980	
7	ENTSTANDENE BRUTTOEINKOMMEN AUS UNSELBSTAENDIGER ARBEIT	1430	1450	1480	1270	1560	1530	1630	
8	DAR.: BRUTTOLOHN- UND -GEHALTSUMME	1030	1040	1050	940	1090	1130	1200	
9	UNTERNEHMERTAETIGKEIT UND VERMOEGEN	1110	1060	1030	1020	1330	1350	1350	
10	BRUTTOANLAGEINVESTITIONEN	1830	1760	1740	1680	1910	2080	2120	
11	AUSRUESTUNGEN	370	330	360	340	410	460	490	
12	BAUTEN	1460	1430	1380	1340	1500	1620	1630	
13	NETTOANLAGEINVESTITIONEN	730	620	570	490	680	800	770	
14	NETTOANLAGEVERMOEGEN ZU WIEDERBESCHAFFUNGS- PREISEN AM JAHRESANFANG	37230	38600	39830	41070	42130	43840	46220	
15	AUSRUESTUNGEN	3850	3850	3800	3740	3690	3760	3860	
16	BAUTEN	33380	34750	36030	37330	38440	40080	42360	
IN PREISEN VON 1985 (MILL. DM)									
17	BRUTTOWERTSCHOEPFUNG	3760	3730	3740	3340	4020	3730	4100	
18	BRUTTOANLAGEINVESTITIONEN	1860	1760	1700	1630	1810	1920	1870	
19	AUSRUESTUNGEN	380	330	350	330	390	420	440	
20	BAUTEN	1480	1430	1350	1300	1420	1500	1430	
21	BRUTTOANLAGEVERMOEGEN AM JAHRESANFANG	55030	56340	57540	58660	59690	60890	62180	
22	AUSRUESTUNGEN	7670	7660	7590	7520	7420	7370	7330	
23	BAUTEN	47360	48680	49950	51140	52270	53520	54850	
24	KAPITALSTOCK	55685	56940	58100	59175	60290	61535	62790	
ERWERBSTAETIGKEIT (DURCHSCHNITT IN 1000)									
25	ERWERBSTAETIGE IM INLAND	24	24	23	20	23	23	24	
26	SELBSTAENDIGE UND MITHELFFENDE FAMILIEN- ANGEOERIGTE	.	.	.	.	.	.	.	
27	BESCHAEFTIGTE ARBEITNEHMER	24	24	23	20	23	23	24	
KENNZIFFERN									
28	IN % DES PRODUKTIONSWERTES								
29	VORLEISTUNGEN (VORLEISTUNGSQUOTE)	43.4	45.5	43.1	38.4	41.9	39.5	46.2	
	BRUTTOANLAGEINVESTITIONEN	27.9	25.7	26.3	29.0	26.2	29.4	25.6	
30	IN % DER BRUTTOWERTSCHOEPFUNG								
31	ABSCHREIBUNGEN	29.6	30.6	31.0	33.3	29.0	29.9	30.3	
32	PRODUKTIONSSTEUERN ABZUEGLICH SUBVENTIONEN	1.9	2.1	2.4	2.5	2.8	2.8	2.7	
33	NETTOWERTSCHOEPFUNG	58.5	67.3	66.6	64.1	68.2	67.3	67.0	
	BRUTTOANLAGEINVESTITIONEN	49.3	47.2	46.2	47.1	45.0	48.6	47.6	
34	IN % DER NETTOWERTSCHOEPFUNG								
35	EINKOMMEN AUS UNSELBSTAENDIGER ARBEIT (LOHNQUOTE)	56.3	57.8	59.0	55.5	54.0	53.1	54.7	
	UNTERNEHMERTAETIGKEIT UND VERMOEGEN	43.7	42.2	41.0	44.5	46.0	46.9	45.3	
36	IN % DES KAPITALSTOCKS								
37	BRUTTOANLAGEINVESTITIONEN (IN PR. V. 1985)	3.3	3.1	2.9	2.8	3.0	3.1	3.0	
38	AUSRUESTUNGEN	0.7	0.6	0.6	0.6	0.6	0.7	0.7	
	BAUTEN	2.7	2.5	2.3	2.2	2.4	2.4	2.3	
39	KAPITALKOEFFIZIENT (VERHAELTNIS KAPITALSTOCK ZU BRUTTOWERTSCHOEPFUNG IN PREISEN VON 1985)	14.8	15.3	15.5	17.7	15.0	16.5	15.3	
	ANGABEN JE ERWERBSTAETIGEN (1000 DM)								
40	BRUTTOANLAGEINVESTITIONEN								
41	IN JEWEILIGEN PREISEN	76.3	73.3	75.7	84.0	83.0	90.4	88.3	
42	IN PREISEN VON 1985	77.5	73.3	73.9	81.5	78.7	83.5	77.9	
	KAPITALSTOCK (KAPITALINTENSITAET)	2320.2	2372.5	2526.1	2958.7	2621.3	2675.4	2616.2	
43	ANGABEN JE BESCHAEFT. ARBEITNEHMER (1000 DM)								
	EINKOMMEN AUS UNSELBSTAENDIGER ARBEIT	59.6	60.4	64.3	63.5	67.8	66.5	67.9	
	1970 = 100								
44	BRUTTOWERTSCHOEPFUNG								
45	IN JEWEILIGEN PREISEN	265	266	269	255	303	306	318	
46	IN PREISEN VON 1985	112	111	111	99	120	111	122	
	BRUTTOWERTSCHOEPFUNG IN PREISEN VON 1985 JE ERWERBSTAETIGEN (ARBEITSPRODUKTIVITAET)								
47	NETTOWERTSCHOEPFUNG JE ERWERBSTAETIGEN	98	97	102	104	109	101	107	
48	LOHNKOSTEN JE PRODUKTEINHEIT	224	222	231	243	267	266	263	
49	BRUTTOWERTSCHOEPFUNG IN PREISEN VON 1985 ZU KAPITALSTOCK (KAPITALPRODUKTIVITAET)	304	311	317	304	310	328	318	
ANTEIL AN DER SUMME ALLER WIRTSCHAFTSBEREICHE (IN %)									
50	PRODUKTIONSWERT	0.1	0.1	0.1	0.1	0.1	0.1	0.1	
51	BRUTTOWERTSCHOEPFUNG	0.2	0.2	0.2	0.2	0.2	0.2	0.2	
52	NETTOWERTSCHOEPFUNG	0.2	0.2	0.2	0.1	0.2	0.2	0.2	
53	ENTSTANDENE BRUTTOEINKOMMEN AUS UNSELBSTAENDIGER ARBEIT	0.1	0.1	0.1	0.1	0.1	0.1	0.1	
54	DAR.: BRUTTOLOHN- UND -GEHALTSUMME	0.1	0.1	0.1	0.1	0.1	0.1	0.1	
55	UNTERNEHMERTAETIGKEIT UND VERMOEGEN	0.3	0.2	0.2	0.2	0.2	0.2	0.2	
56	BRUTTOANLAGEINVESTITIONEN	0.5	0.5	0.5	0.4	0.5	0.5	0.4	
57	AUSRUESTUNGEN	0.3	0.2	0.2	0.2	0.2	0.2	0.2	
58	BAUTEN	0.7	0.7	0.6	0.6	0.7	0.7	0.6	
59	BRUTTOANLAGEVERMOEGEN IN PREISEN VON 1985								
60	AM JAHRESANFANG	0.7	0.7	0.7	0.7	0.7	0.7	0.7	
61	AUSRUESTUNGEN	0.4	0.4	0.4	0.4	0.4	0.4	0.4	
	BAUTEN	0.8	0.8	0.8	0.8	0.8	0.8	0.8	
62	ERWERBSTAETIGE IM INLAND	0.1	0.1	0.1	0.1	0.1	0.1	0.1	

## **Bergbau**

## Bruttowertschöpfung in Preisen von 1985

1960 = 100

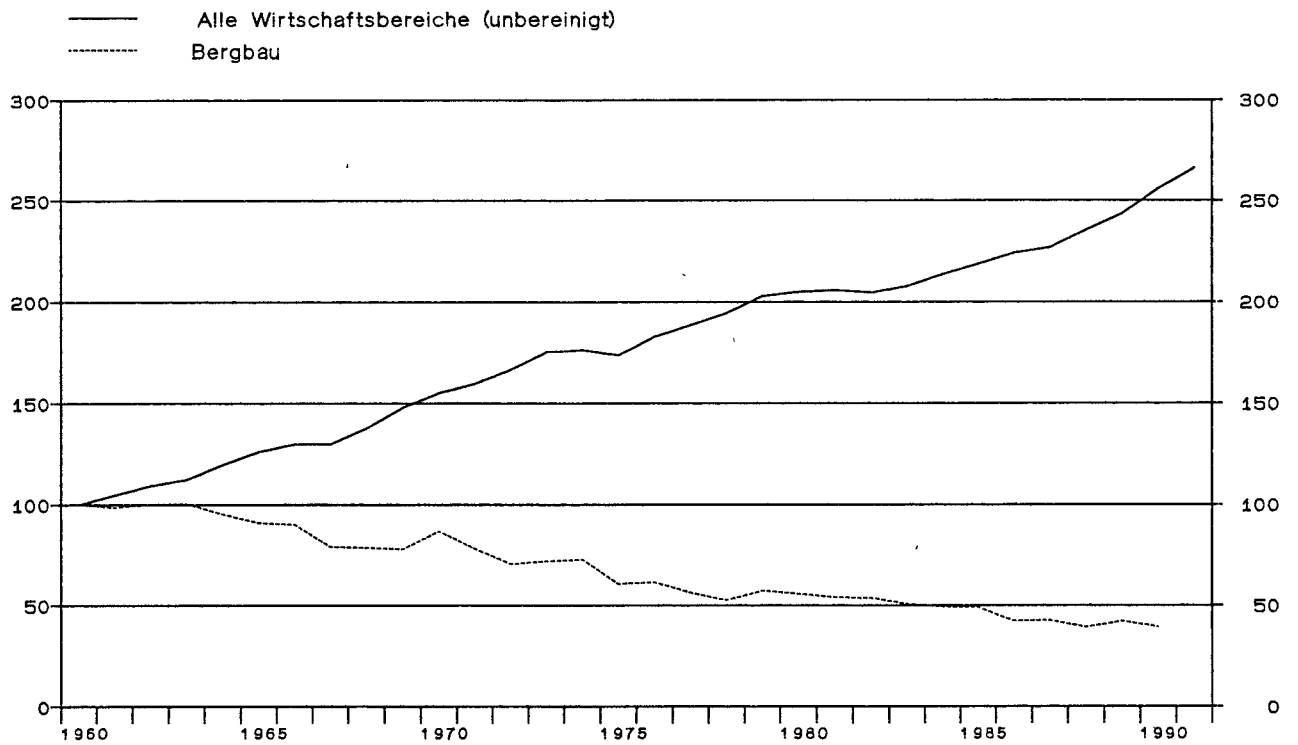

## Bergbau

Anteile an der Summe aller Wirtschaftsbereiche

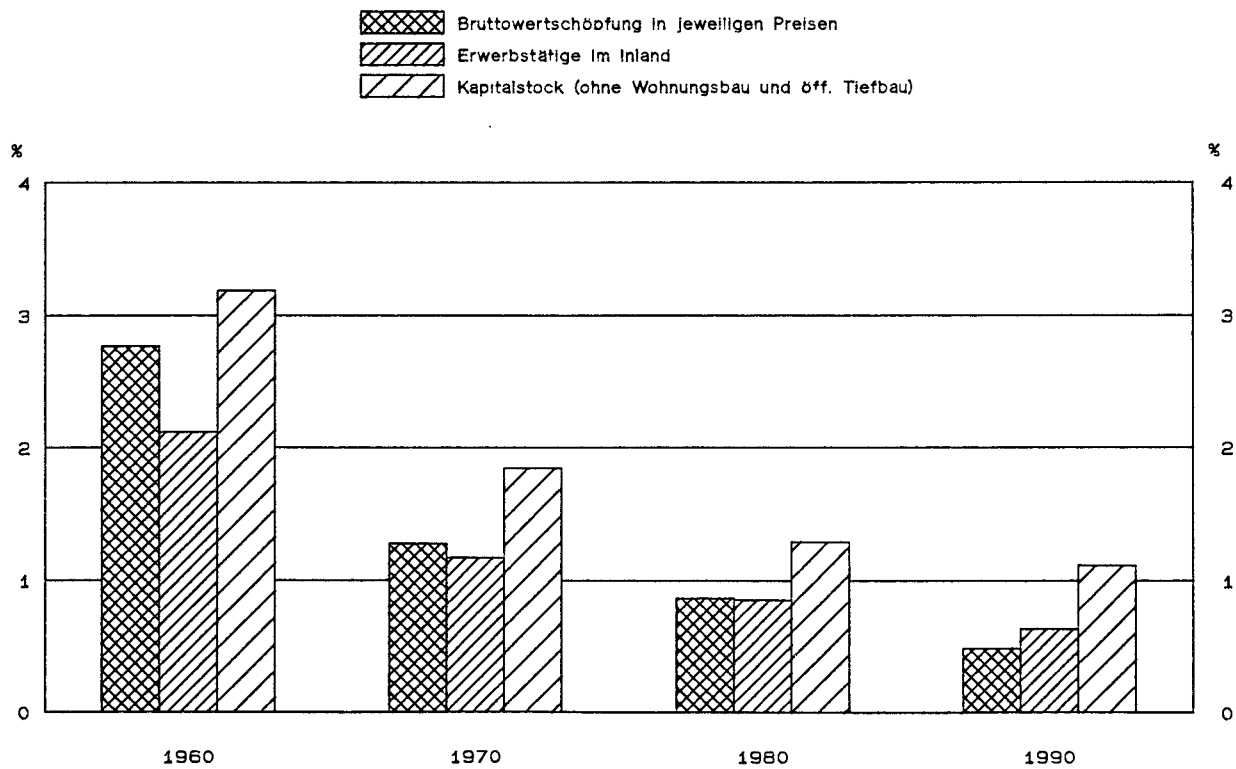

## BERGBAU

LFD. NR.	GEGENSTAND DER NACHWEISUNG	1960	1961	1962	1963	1964	1965	1966	1967
IN JEWEILIGEN PREISEN (MILL. DM)									
1	PRODUKTIONSWERT	13490	13380	13750	14010	13780	13740	13450	12230
2	VORLEISTUNGEN	5130	5230	5400	5590	5530	5630	5700	5300
3	BRUTTOWERTSCHOEPFUNG	8360	8150	8350	8420	8250	8110	7750	6930
4	ABSCHREIBUNGEN	1000	1070	1140	1160	1180	1200	1220	1190
5	PRODUKTIONSSTEUERN ABZUEGLICH SUBVENTIONEN	.	.	.	.	.	.	.	.
6	NETTOWERTSCHOEPFUNG	.	.	.	.	.	.	.	.
7	ENTSTANDENE BRUTTOEINKOMMEN AUS UNSELBSTAENDIGER ARBEIT	5270	5520	5660	5590	5420	5880	5700	5160
8	DAR.: BRUTTOLOHN- UND -GEHALTSUMME	4000	4190	4310	4240	4330	4720	4570	4090
9	UNTERNEHMERTAETIGKEIT UND VERMOEGEN	.	.	.	.	.	.	.	.
10	BRUTTOANLAGEINVESTITIONEN	1330	1290	1290	1200	1260	1310	1230	1160
11	AUSRUESTUNGEN	910	900	920	850	900	900	920	870
12	BAUTEN	420	390	370	350	360	410	310	290
13	NETTOANLAGEINVESTITIONEN	330	220	150	40	80	110	10	-30
14	NETTOANLAGEVERMOEGEN ZU WIEDERBESCHAFFUNGS- PREISEN AM JAHRESANFANG	9270	9950	10590	11210	11450	12010	12320	12530
15	AUSRUESTUNGEN	5450	5790	6000	6220	6220	6540	6630	6750
16	BAUTEN	3820	4160	4590	4990	5230	5470	5690	5780
IN PREISEN VON 1985 (MILL. DM)									
17	BRUTTOWERTSCHOEPFUNG	32930	32380	32980	33020	31310	29950	29660	25990
18	BRUTTOANLAGEINVESTITIONEN	3450	3170	3030	2780	2820	2880	2640	2430
19	AUSRUESTUNGEN	2300	2170	2140	1960	2020	1970	1970	1780
20	BAUTEN	1150	1000	890	820	800	910	670	650
21	BRUTTOANLAGEVERMOEGEN AM JAHRESANFANG	45460	47210	48500	49450	49890	50120	50230	49980
22	AUSRUESTUNGEN	27660	28680	29440	30030	30230	30260	30060	29740
23	BAUTEN	17800	18530	19060	19420	19660	19860	20170	20240
24	KAPITALSTOCK	46335	47855	48975	49670	50005	50175	50105	49745
ERWERBSTAETIGKEIT (DURCHSCHNITT IN 1000)									
25	ERWERBSTAETIGE IM INLAND	552	524	492	451	434	420	400	352
26	SELBSTAENDIGE UND MITHELFEDE FAMILIEN- ANGEHOERIGE	.	.	.	.	.	.	.	.
27	BESCHAEFTIGTE ARBEITNEHMER	552	524	492	451	434	420	400	352
KENNZIFFERN									
28	IN % DES PRODUKTIONSWERTES	.	.	.	.	.	.	.	.
29	VORLEISTUNGEN (VORLEISTUNGSQUOTE)	38.0	39.1	39.3	39.9	40.1	41.0	42.4	43.3
30	BRUTTOANLAGEINVESTITIONEN	9.9	9.6	9.4	8.6	9.1	9.5	9.1	9.5
31	IN % DER BRUTTOWERTSCHOEPFUNG	.	.	.	.	.	.	.	.
32	ABSCHREIBUNGEN	12.0	13.1	13.7	13.8	14.3	14.8	15.7	17.2
33	PRODUKTIONSSTEUERN ABZUEGLICH SUBVENTIONEN	.	.	.	.	.	.	.	.
34	NETTOWERTSCHOEPFUNG	.	.	.	.	.	.	.	.
35	BRUTTOANLAGEINVESTITIONEN	15.9	15.8	15.4	14.3	15.3	16.2	15.9	16.7
36	IN % DER NETTOWERTSCHOEPFUNG	.	.	.	.	.	.	.	.
37	EINKOMMEN AUS UNSELBSTAENDIGER ARBEIT (LOHNQUOTE)	.	.	.	.	.	.	.	.
38	UNTERNEHMERTAETIGKEIT UND VERMOEGEN	.	.	.	.	.	.	.	.
39	IN % DES KAPITALSTOCKS	.	.	.	.	.	.	.	.
40	BRUTTOANLAGEINVESTITIONEN (IN PR. V. 1985)	7.4	6.6	6.2	5.6	5.6	5.7	5.3	4.9
41	AUSRUESTUNGEN	5.0	4.5	4.4	3.9	4.0	3.9	3.9	3.6
42	BAUTEN	2.5	2.1	1.8	1.7	1.6	1.8	1.3	1.3
43	KAPITALKOEFFIZIENT (VERHAELTNIS KAPITALSTOCK ZU BRUTTOWERTSCHOEPFUNG IN PREISEN VON 1985)	1.4	1.5	1.5	1.5	1.6	1.7	1.7	1.9
44	ANGABEN JE ERWERBSTAETIGEN (1000 DM)	.	.	.	.	.	.	.	.
45	BRUTTOANLAGEINVESTITIONEN	2.4	2.5	2.6	2.7	2.9	3.1	3.1	3.3
46	IN JEWEILIGEN PREISEN	6.3	6.0	6.2	6.2	6.5	6.9	6.6	6.9
47	IN PREISEN VON 1985	83.9	91.3	99.5	110.1	115.2	119.5	125.3	141.3
48	KAPITALSTOCK (KAPITALINTENSITAET)	.	.	.	.	.	.	.	.
49	ANGABEN JE BESCHAEFT. ARBEITNEHMER (1000 DM)	.	.	.	.	.	.	.	.
50	EINKOMMEN AUS UNSELBSTAENDIGER ARBEIT	9.5	10.5	11.5	12.4	12.5	14.0	14.3	14.7
51	1970 = 100	.	.	.	.	.	.	.	.
52	BRUTTOWERTSCHOEPFUNG	102	99	102	102	100	99	94	84
53	IN JEWEILIGEN PREISEN	115	113	115	115	109	105	104	91
54	BRUTTOWERTSCHOEPFUNG IN PREISEN VON 1985	.	.	.	.	.	.	.	.
55	ERWERBSTAETIGEN (ARBEITSPRODUKTIVITAET)	65	67	73	79	78	77	80	80
56	NETTOWERTSCHOEPFUNG JE ERWERBSTAETIGEN	.	.	.	.	.	.	.	.
57	LOHNKOSTEN JE PRODUKTEINHEIT	72	77	78	77	78	89	87	90
58	BRUTTOWERTSCHOEPFUNG IN PREISEN VON 1985 ZU KAPITALSTOCK (KAPITALPRODUKTIVITAET)	117	111	111	109	103	98	97	86
ANTEIL AN DER SUMME ALLER WIRTSCHAFTSBEREICHE (IN %)									
59	PRODUKTIONSWERT	1.6	1.5	1.4	1.4	1.2	1.1	1.0	0.9
60	BRUTTOWERTSCHOEPFUNG	2.8	2.5	2.3	2.2	2.0	1.8	1.6	1.4
61	NETTOWERTSCHOEPFUNG	.	.	.	.	.	.	.	.
62	ENTSTANDENE BRUTTOEINKOMMEN AUS UNSELBSTAENDIGER ARBEIT	3.7	3.4	3.2	2.9	2.6	2.5	2.3	2.1
63	DAR.: BRUTTOLOHN- UND -GEHALTSUMME	3.2	3.0	2.8	2.6	2.4	2.3	2.1	1.9
64	UNTERNEHMERTAETIGKEIT UND VERMOEGEN	.	.	.	.	.	.	.	.
65	BRUTTOANLAGEINVESTITIONEN	1.8	1.5	1.4	1.2	1.1	1.1	1.0	1.0
66	AUSRUESTUNGEN	3.2	2.8	2.6	2.3	2.2	2.0	2.0	2.1
67	BAUTEN	0.9	0.7	0.6	0.6	0.5	0.5	0.4	0.4
68	BRUTTOANLAGEVERMOEGEN IN PREISEN VON 1985	.	.	.	.	.	.	.	.
69	AM JAHRESANFANG	1.7	1.6	1.6	1.5	1.4	1.3	1.3	1.2
70	AUSRUESTUNGEN	5.0	4.8	4.5	4.3	4.0	3.8	3.5	3.2
71	BAUTEN	0.8	0.8	0.8	0.8	0.7	0.7	0.7	0.6
72	ERWERBSTAETIGE IM INLAND	2.1	2.0	1.9	1.7	1.6	1.6	1.5	1.4

## BERGBAU

LFD. NR.	GEGENSTAND DER NACHWEISUNG	1968	1969	1970	1971	1972	1973	1974	1975
IN JEWEILIGEN PREISEN (MILL. DM)									
1	PRODUKTIONSWERT	11750	11930	15440	15970	15080	16230	20530	22140
2	- VORLEISTUNGEN	5300	5460	7220	7610	7300	7800	10270	11640
3	= BRUTTOWERTSCHOEPFUNG	6450	6470	8220	8360	7780	8430	10260	10500
4	- ABSCHREIBUNGEN	1150	1140	1200	1300	1370	1420	1540	1650
5	- PRODUKTIONSSTEUERN ABZUEGLICH SUBVENTIONEN	.	.	10	30	-60	-310	-140	-150
6	= NETTOWERTSCHOEPFUNG	.	.	7010	7030	6470	7320	8860	9000
ENTSTANDENE BRUTTOEINKOMMEN AUS									
7	UNSELBSTAENDIGER ARBEIT	4840	5120	6320	6900	6780	7110	8080	8920
8	DAR.: BRUTTOLOHN- UND -GEHALTSUMME	3880	4080	5110	5500	5370	5600	6340	6890
9	UNTERNEHMERTAETIGKEIT UND VERMOEGEN	.	.	690	130	-310	210	780	80
10	BRUTTOANLAGEINVESTITIONEN	970	690	1010	1620	1380	1210	1290	2050
11	AUSRUESTUNGEN	790	540	790	1330	1110	1000	1080	1780
12	BAUTEN	180	150	220	290	270	210	210	270
13	NETTOANLAGEINVESTITIONEN	-180	-450	-190	320	10	-210	-250	400
14	NETTOANLAGEVERMOEGEN ZU WIEDERBESCHAFFUNGS- PREISEN AM JAHRESANFANG	12150	11980	12630	13920	15020	15520	16270	17230
15	AUSRUESTUNGEN	6650	6480	6410	6940	7640	7940	8230	8900
16	BAUTEN	5500	5530	6220	6980	7380	7580	8040	8330
IN PREISEN VON 1985 (MILL. DM)									
17	BRUTTOWERTSCHOEPFUNG	25830	25610	28610	25660	23120	23640	23910	19920
18	BRUTTOANLAGEINVESTITIONEN	2070	1430	1900	2870	2350	1980	1950	2900
19	AUSRUESTUNGEN	1660	1110	1500	2380	1910	1660	1650	2520
20	BAUTEN	410	320	400	490	440	320	300	380
21	BRUTTOANLAGEVERMOEGEN AM JAHRESANFANG	49510	48750	47440	46770	47200	47230	46950	46690
22	AUSRUESTUNGEN	29200	28570	27450	26850	27220	27210	26980	26770
23	BAUTEN	20310	20180	19990	19920	19980	20020	19970	19920
24	KAPITALSTOCK	49130	48095	47105	46985	47215	47090	46820	47050
ERWERBSTAETIGKEIT (DURCHSCHNITT IN 1000)									
25	ERWERBSTAETIGE IM INLAND	313	302	310	305	282	260	251	251
26	SELBSTAENDIGE UND MITHELFFENDE FAMILIEN- ANGEHOERIGE	.	.	.	.	.	.	.	.
27	BESCHAEFTIGTE ARBEITNEHMER	313	302	310	305	282	260	251	251
KENNZIFFERN									
28	IN % DES PRODUKTIONSWERTES								
29	VORLEISTUNGEN (VORLEISTUNGSQUOTE)	45.1	45.8	46.8	47.7	48.4	48.1	50.0	52.6
	BRUTTOANLAGEINVESTITIONEN	8.3	5.8	6.5	10.1	9.2	7.5	6.3	9.3
30	IN % DER BRUTTOWERTSCHOEPFUNG								
31	ABSCHREIBUNGEN	17.8	17.6	14.6	15.6	17.6	16.8	15.0	15.7
32	PRODUKTIONSSTEUERN ABZUEGLICH SUBVENTIONEN	.	.	0.1	0.4	-0.8	-3.7	-1.4	-1.4
33	NETTOWERTSCHOEPFUNG	.	.	85.3	84.1	83.2	86.8	85.4	85.7
	BRUTTOANLAGEINVESTITIONEN	15.0	10.7	12.3	19.4	17.7	14.4	12.6	19.5
34	IN % DER NETTOWERTSCHOEPFUNG								
35	EINKOMMEN AUS UNSELBSTAENDIGER ARBEIT (LOHNQUOTE)	.	.	90.2	98.2	104.8	97.1	91.2	99.1
	UNTERNEHMERTAETIGKEIT UND VERMOEGEN	.	.	9.8	1.8	-4.8	2.9	8.8	0.9
36	IN % DES KAPITALSTOCKS								
37	BRUTTOANLAGEINVESTITIONEN (IN PR. V. 1985)	4.2	3.0	4.0	6.1	5.0	4.2	4.2	6.2
38	AUSRUESTUNGEN	3.4	2.3	3.2	5.1	4.0	3.5	3.5	5.4
39	BAUTEN	0.8	0.7	0.8	1.0	0.9	0.7	0.6	0.8
39	KAPITALKOEFFIZIENT (VERHAELTNIS KAPITALSTOCK ZU BRUTTOWERTSCHOEPFUNG IN PREISEN VON 1985)	1.9	1.9	1.6	1.8	2.0	2.0	2.0	2.4
ANGABEN JE ERWERBSTAETIGEN (1000 DM)									
40	BRUTTOANLAGEINVESTITIONEN								
41	IN JEWEILIGEN PREISEN	3.1	2.3	3.3	5.3	4.9	4.7	5.1	8.2
42	IN PREISEN VON 1985	6.6	4.7	6.1	9.4	8.3	7.6	7.8	11.6
43	KAPITALSTOCK (KAPITALINTENSITAET)	157.0	159.3	152.0	154.0	167.4	181.1	186.5	187.5
ANGABEN JE BESCHAEFT. ARBEITNEHMER (1000 DM)									
43	EINKOMMEN AUS UNSELBSTAENDIGER ARBEIT	15.5	17.0	20.4	22.6	24.0	27.3	32.2	35.5
1970 = 100									
44	BRUTTOWERTSCHOEPFUNG								
45	IN JEWEILIGEN PREISEN	78	79	100	102	95	103	125	128
46	IN PREISEN VON 1985	90	90	100	90	81	83	84	70
47	BRUTTOWERTSCHOEPFUNG IN PREISEN VON 1985 JE ERWERBSTAETIGEN (ARBEITSPRODUKTIVITAET)	89	92	100	91	89	99	103	86
48	NETTOWERTSCHOEPFUNG JE ERWERBSTAETIGEN	.	.	100	102	101	125	156	159
49	LOHNKOSTEN JE PRODUKTEINHEIT	85	91	100	122	133	136	153	203
50	BRUTTOWERTSCHOEPFUNG IN PREISEN VON 1985 ZU KAPITALSTOCK (KAPITALPRODUKTIVITAET)	87	88	100	90	81	83	84	70
ANTEIL AN DER SUMME ALLER WIRTSCHAFTSBEREICHE (IN %)									
50	PRODUKTIONSWERT	0.9	0.8	0.9	0.9	0.7	0.7	0.8	0.8
51	BRUTTOWERTSCHOEPFUNG	1.3	1.1	1.3	1.2	1.0	1.0	1.1	1.1
52	NETTOWERTSCHOEPFUNG	.	.	1.3	1.2	1.0	1.0	1.1	1.1
ENTSTANDENE BRUTTOEINKOMMEN AUS									
53	UNSELBSTAENDIGER ARBEIT	1.8	1.7	1.8	1.7	1.5	1.4	1.4	1.5
54	DAR.: BRUTTOLOHN- UND -GEHALTSUMME	1.7	1.6	1.7	1.6	1.4	1.3	1.3	1.4
55	UNTERNEHMERTAETIGKEIT UND VERMOEGEN	.	.	0.4	0.1	-0.1	0.1	0.3	0.0
56	BRUTTOANLAGEINVESTITIONEN	0.8	0.5	0.6	0.8	0.7	0.5	0.6	1.0
57	AUSRUESTUNGEN	1.8	1.0	1.2	1.8	1.5	1.3	1.4	2.2
58	BAUTEN	0.2	0.2	0.2	0.2	0.2	0.1	0.1	0.2
BRUTTOANLAGEVERMOEGEN IN PREISEN VON 1985									
59	AM JAHRESANFANG	1.2	1.1	1.0	1.0	0.9	0.9	0.8	0.8
60	AUSRUESTUNGEN	3.0	2.8	2.6	2.4	2.3	2.1	2.0	1.9
61	BAUTEN	0.6	0.6	0.6	0.5	0.5	0.5	0.5	0.4
62	ERWERBSTAETIGE IM INLAND	1.2	1.2	1.2	1.1	1.1	1.0	0.9	1.0

## BERGBAU

LFD. NR.	GEGENSTAND DER NACHWEISUNG	1976	1977	1978	1979	1980	1981	1982	1983
IN JEWEILIGEN PREISEN (MILL. DM)									
1	PRODUKTIONSWERT	23820	22110	22660	26020	29980	34390	37130	33890
2	VORLEISTUNGEN	12330	11700	12700	15100	17750	20530	21950	18220
3	BRUTTOWERTSCHOEPFUNG	11490	10410	9960	10920	12230	13860	15180	15670
4	ABSCHREIBUNGEN	1750	1850	1930	2010	2130	2300	2480	2550
5	PRODUKTIONSSTEUERN ABZUGLICH SUBVENTIONEN	-110	-550	-1190	-1730	-1880	-1600	-850	-1010
6	NETTOWERTSCHOEPFUNG	9850	9110	9220	10640	11980	13160	13560	14030
7	ENTSTANDENE BRUTTOEINKOMMEN AUS								
8	UNSELBSTAENDIGER ARBEIT	9230	9530	9800	10470	11590	12300	12850	12840
9	DAR.: BRUTTOLOHN- UND -GEHALTSUMME	7060	7340	7460	7790	8620	9380	9760	9580
	UNTERNEHMERTAEITIGKEIT UND VERMOEGEN	620	-420	-580	170	390	860	710	1190
10	BRUTTOANLAGEINVESTITIONEN	2420	2160	1950	2100	2400	3070	3730	3460
11	AUSRUESTUNGEN	1990	1750	1550	1620	1890	2490	3000	2790
12	BAUTEN	430	410	390	480	510	580	730	670
13	NETTOANLAGEINVESTITIONEN	670	310	20	90	270	770	1250	810
14	NETTOANLAGEVERMOEGEN ZU WIEDERBESCHAFFUNGS-								
15	PREISEN AM JAHRESANFANG	18170	19390	20340	21260	22590	24140	26060	27880
16	AUSRUESTUNGEN	9910	10780	11450	11830	12200	12990	14520	16220
	BAUTEN	8260	8610	8890	9430	10390	11150	11540	11660
IN PREISEN VON 1985 (MILL. DM)									
17	BRUTTOWERTSCHOEPFUNG	20150	18420	17240	18800	18310	17730	17580	16630
18	BRUTTOANLAGEINVESTITIONEN	3300	2860	2490	2590	2810	3430	3980	3590
19	AUSRUESTUNGEN	2700	2300	1990	2020	2260	2830	3230	2900
20	BAUTEN	600	560	500	570	550	600	750	690
21	BRUTTOANLAGEVERMOEGEN AM JAHRESANFANG	47410	48550	49250	49580	50010	50660	51920	53720
22	AUSRUESTUNGEN	27440	28290	28740	28880	29050	29470	30450	31830
23	BAUTEN	19970	20260	20510	20700	20960	21190	21470	21890
24	KAPITALSTOCK	47980	48900	49415	49795	50335	51290	52820	54420
ERWERBSTAETIGKEIT (DURCHSCHNITT IN 1000)									
25	ERWERBSTAETIGE IM INLAND	244	242	235	227	230	234	235	232
26	SELBSTAENDIGE UND MITHELFFENDE FAMILIEN-								
	ANGEHOERIGE	244	242	235	227	230	234	235	232
27	BESCHAEFTIGTE ARBEITNEHMER	244	242	235	227	230	234	235	232
KENNZIFFERN									
28	IN % DES PRODUKTIONSWERTES								
29	VORLEISTUNGEN (VORLEISTUNGSQUOTE)	51.8	52.9	56.0	58.0	59.2	59.7	59.1	53.8
	BRUTTOANLAGEINVESTITIONEN	10.2	9.8	8.6	8.1	8.0	8.9	10.0	10.2
30	IN % DER BRUTTOWERTSCHOEPFUNG								
31	ABSCHREIBUNGEN	15.2	17.8	19.4	18.4	17.4	16.6	16.3	16.9
32	PRODUKTIONSSTEUERN ABZUGLICH SUBVENTIONEN	-1.0	-5.3	-11.9	-15.8	-15.4	-11.5	-5.7	-6.4
33	NETTOWERTSCHOEPFUNG	89.7	87.5	92.6	97.4	98.0	94.9	89.3	89.5
	BRUTTOANLAGEINVESTITIONEN	21.1	20.7	19.6	19.2	19.6	22.2	24.6	22.1
34	IN % DER NETTOWERTSCHOEPFUNG								
35	EINKOMMEN AUS UNSELBSTAENDIGER ARBEIT (LOHNQUOTE)	93.7	104.6	106.3	98.4	96.7	93.5	94.8	91.5
	UNTERNEHMERTAEITIGKEIT UND VERMOEGEN	6.3	-4.6	-6.3	1.6	3.3	6.5	5.2	8.5
36	IN % DES KAPITALSTOCKS								
37	BRUTTOANLAGEINVESTITIONEN (IN PR. V. 1985)	6.9	5.8	5.0	5.2	5.6	6.7	7.5	6.6
38	AUSRUESTUNGEN	5.6	4.7	4.0	4.1	4.5	5.5	6.1	5.3
	BAUTEN	1.3	1.1	1.0	1.1	1.1	1.2	1.4	1.3
39	KAPITALKOEFFIZIENT (VERHAELTNIS KAPITALSTOCK ZU BRUTTOWERTSCHOEPFUNG IN PREISEN VON 1985)	2.4	2.7	2.9	2.6	2.7	2.9	3.0	3.3
40	ANGABEN JE ERWERBSTAETIGEN (1000 DM)								
	BRUTTOANLAGEINVESTITIONEN	9.9	8.9	8.3	9.3	10.4	13.1	15.9	14.9
41	IN JEWEILIGEN PREISEN	13.5	11.8	10.6	11.4	12.2	14.7	16.9	15.5
42	IN PREISEN VON 1985	196.6	202.1	210.3	219.4	218.8	219.2	224.8	234.6
	KAPITALSTOCK (KAPITALINTENSITAET)								
43	ANGABEN JE BESCHAEFT. ARBEITNEHMER (1000 DM)								
	EINKOMMEN AUS UNSELBSTAENDIGER ARBEIT	37.8	39.4	41.7	46.1	50.4	52.6	54.7	55.3
44	1970 = 100								
	BRUTTOWERTSCHOEPFUNG								
45	IN JEWEILIGEN PREISEN	140	127	121	133	149	169	185	191
46	IN PREISEN VON 1985	70	64	60	66	64	62	61	58
	BRUTTOWERTSCHOEPFUNG IN PREISEN VON 1985 JE								
47	ERWERBSTAETIGEN (ARBEITSPRODUKTIVITAET)	89	82	79	90	86	82	81	78
48	NETTOWERTSCHOEPFUNG JE ERWERBSTAETIGEN	179	166	174	207	230	249	255	267
49	LOHNKOSTEN JE PRODUKTEINHEIT	207	234	257	252	287	314	331	350
	BRUTTOWERTSCHOEPFUNG IN PREISEN VON 1985 ZU								
	KAPITALSTOCK (KAPITALPRODUKTIVITAET)	69	62	57	62	60	57	55	50
ANTEIL AN DER SUMME ALLER WIRTSCHAFTSBEREICHE (IN %)									
50	PRODUKTIONSWERT	0.8	0.7	0.7	0.7	0.8	0.8	0.9	0.8
51	BRUTTOWERTSCHOEPFUNG	1.1	0.9	0.8	0.8	0.9	0.9	1.0	1.0
52	NETTOWERTSCHOEPFUNG	1.1	0.9	0.9	0.9	1.0	1.1	1.1	1.0
53	ENTSTANDENE BRUTTOEINKOMMEN AUS								
54	UNSELBSTAENDIGER ARBEIT	1.4	1.4	1.3	1.3	1.3	1.4	1.4	1.4
55	DAR.: BRUTTOLOHN- UND -GEHALTSUMME	1.3	1.3	1.2	1.2	1.2	1.3	1.3	1.3
	UNTERNEHMERTAEITIGKEIT UND VERMOEGEN	0.2	-0.1	-0.2	0.1	0.1	0.3	0.2	0.3
56	BRUTTOANLAGEINVESTITIONEN	1.1	0.9	0.7	0.7	0.7	0.9	1.1	1.0
57	AUSRUESTUNGEN	2.2	1.8	1.4	1.3	1.4	1.9	2.3	2.0
58	BAUTEN	0.3	0.3	0.2	0.3	0.2	0.3	0.4	0.3
59	BRUTTOANLAGEVERMOEGEN IN PREISEN VON 1985								
60	AM JAHRESANFANG	0.8	0.8	0.8	0.7	0.7	0.7	0.7	0.7
61	AUSRUESTUNGEN	1.9	1.9	1.9	1.9	1.8	1.8	1.8	1.8
	BAUTEN	0.4	0.4	0.4	0.4	0.4	0.4	0.4	0.4
62	ERWERBSTAETIGE IM INLAND	0.9	0.9	0.9	0.9	0.9	0.9	0.9	0.9

## BERGBAU

LFD. NR.	GEGENSTAND DER NACHWEISUNG	1984	1985	1986	1987	1988	1989	1990	1991
IN JEWEILIGEN PREISEN (MILL. DM)									
1	PRODUKTIONSWERT	35010	37000	33720	31060	30280	31360	30740	
2	- VORLEISTUNGEN	19290	20950	20140	18280	19100	19620	19390	
3	= BRUTTOWERTSCHOEPFUNG	15720	16050	13580	12780	11180	11740	11350	
4	- ABSCHREIBUNGEN	2750	2840	2910	2970	3030	3470	3600	
5	= PRODUKTIONSSTEUERN ABZUEGLICH SUBVENTIONEN	-1700	-1690	-2340	-3810	-4270	-4770	-4840	
6	= NETTOWERTSCHOEPFUNG	14670	14900	13010	13620	12420	13040	12290	
ENTSTANDENE BRUTTOEINKOMMEN AUS									
7	UNSELBSTAENDIGER ARBEIT	13080	13250	13360	13410	13020	12750	13300	
8	DAR.: BRUTTOLOHN- UND -GEHALTSUMME	9620	10050	10100	10030	9780	9620	9810	
9	UNTERNEHMERTAETIGKEIT UND VERMOEGEN	1590	1650	-350	210	-600	290	-1010	
10	BRUTTOANLAGEINVESTITIONEN	2710	2870	3060	2740	3140	2690	2180	
11	AUSRUESTUNGEN	2240	2370	2530	2310	2710	2430	1910	
12	BAUTEN	470	500	530	430	430	260	270	
13	NETTOANLAGEINVESTITIONEN	-40	30	150	-230	110	-780	-1420	
14	NETTOANLAGEVERMOEGEN ZU WIEDERBESCHAFFUNGS- PREISEN AM JAHRESANFANG	29320	29810	30210	30700	30780	31470	31610	
15	AUSRUESTUNGEN	17360	17740	18060	18390	18420	18980	19170	
16	BAUTEN	11960	12070	12150	12310	12360	12490	12440	
IN PREISEN VON 1985 (MILL. DM)									
17	BRUTTOWERTSCHOEPFUNG	16130	16050	13870	13950	12900	13870	12930	
18	BRUTTOANLAGEINVESTITIONEN	2760	2870	3020	2680	3050	2530	1960	
19	AUSRUESTUNGEN	2290	2370	2500	2260	2640	2290	1730	
20	BAUTEN	470	500	520	420	410	240	230	
21	BRUTTOANLAGEVERMOEGEN AM JAHRESANFANG	55120	55660	56260	56960	57270	57880	56780	
22	AUSRUESTUNGEN	32880	33300	33770	34330	34610	35220	34740	
23	BAUTEN	22240	22360	22490	22630	22660	22660	22040	
24	KAPITALSTOCK	55390	55960	56610	57115	57575	57330	55895	
ERWERBSTAETIGKEIT (DURCHSCHNITT IN 1000)									
25	ERWERBSTAETIGE IM INLAND	223	219	216	210	200	190	181	
26	SELBSTAENDIGE UND MITHILFENDE FAMILIEN- ANGEHOERIGE								
27	BESCHAEFTE ARBEITNEHMER	223	219	216	210	200	190	181	
KENNZIFFERN									
28	IN % DES PRODUKTIONSWERTES								
29	VORLEISTUNGEN (VORLEISTUNGSQUOTE)	55.1	56.6	59.7	58.9	63.1	62.6	63.1	
	BRUTTOANLAGEINVESTITIONEN	7.7	7.8	9.1	8.8	10.4	8.6	7.1	
30	IN % DER BRUTTOWERTSCHOEPFUNG								
31	ABSCHREIBUNGEN	17.5	17.7	21.4	23.2	27.1	29.6	31.7	
32	PRODUKTIONSSTEUERN ABZUEGLICH SUBVENTIONEN	-10.8	-10.5	-17.2	-29.8	-38.2	-40.6	-40.0	
33	NETTOWERTSCHOEPFUNG	93.3	92.8	95.8	106.6	111.1	111.1	108.3	
	BRUTTOANLAGEINVESTITIONEN	17.2	17.9	22.5	21.4	28.1	22.9	19.2	
34	IN % DER NETTOWERTSCHOEPFUNG								
35	EINKOMMEN AUS UNSELBSTAENDIGER ARBEIT (LOHNQUOTE)	89.2	88.9	102.7	98.5	104.8	97.8	108.2	
	UNTERNEHMERTAETIGKEIT UND VERMOEGEN	10.8	11.1	-2.7	1.5	-4.8	2.2	-8.2	
36	IN % DES KAPITALSTOCKS								
37	BRUTTOANLAGEINVESTITIONEN (IN PR. V. 1985)	5.0	5.1	5.3	4.7	5.3	4.4	3.5	
38	AUSRUESTUNGEN	4.1	4.2	4.4	4.0	4.6	4.0	3.1	
	BAUTEN	0.8	0.9	0.9	0.7	0.7	0.4	0.4	
39	KAPITALKOEFFIZIENT (VERHAELTNIS KAPITALSTOCK ZU BRUTTOWERTSCHOEPFUNG IN PREISEN VON 1985)	3.4	3.5	4.1	4.1	4.5	4.1	4.3	
ANGABEN JE ERWERBSTAETIGEN (1000 DM)									
40	BRUTTOANLAGEINVESTITIONEN	12.2	13.1	14.2	13.0	15.7	14.2	12.0	
41	IN JEWEILIGEN PREISEN	12.4	13.1	14.0	12.8	15.3	13.3	10.8	
42	KAPITALSTOCK (KAPITALINTENSITAET)	248.4	255.5	262.1	272.0	287.9	301.7	308.8	
ANGABEN JE BESCHAFT. ARBEITNEHMER (1000 DM)									
43	EINKOMMEN AUS UNSELBSTAENDIGER ARBEIT	58.7	60.5	61.9	63.9	65.1	67.1	73.5	
1970 = 100									
44	BRUTTOWERTSCHOEPFUNG	191	195	165	155	136	143	138	
45	IN JEWEILIGEN PREISEN	56	56	48	49	45	48	45	
46	BRUTTOWERTSCHOEPFUNG IN PREISEN VON 1985 JE ERWERBSTAETIGEN (ARBEITSPRODUKTIVITAET)	78	79	70	72	70	79	77	
47	NETTOWERTSCHOEPFUNG JE ERWERBSTAETIGEN	291	301	266	287	275	304	300	
48	LOHNKOSTEN JE PRODUKTEINHEIT	367	374	436	435	457	416	466	
49	BRUTTOWERTSCHOEPFUNG IN PREISEN VON 1985 ZU KAPITALSTOCK (KAPITALPRODUKTIVITAET)	48	47	40	40	37	40	38	
ANTEIL AN DER SUMME ALLER WIRTSCHAFTSBEREICHE (IN %)									
50	PRODUKTIONSWERT	0.8	0.8	0.7	0.6	0.6	0.6	0.5	
51	BRUTTOWERTSCHOEPFUNG	0.9	0.9	0.7	0.7	0.6	0.5	0.5	
52	NETTOWERTSCHOEPFUNG	1.0	1.0	0.8	0.8	0.7	0.7	0.6	
ENTSTANDENE BRUTTOEINKOMMEN AUS									
53	UNSELBSTAENDIGER ARBEIT	1.3	1.3	1.2	1.2	1.1	1.0	1.0	
54	DAR.: BRUTTOLOHN- UND -GEHALTSUMME	1.2	1.2	1.1	1.1	1.0	1.0	0.9	
55	UNTERNEHMERTAETIGKEIT UND VERMOEGEN	0.4	0.4	-0.1	0.0	-0.1	0.0	-0.2	
56	BRUTTOANLAGEINVESTITIONEN	0.8	0.8	0.8	0.7	0.7	0.6	0.4	
57	AUSRUESTUNGEN	1.6	1.5	1.5	1.3	1.4	1.1	0.8	
58	BAUTEN	0.2	0.2	0.2	0.2	0.2	0.1	0.1	
BRUTTOANLAGEVERMOEGEN IN PREISEN VON 1985									
59	AM JAHRESANFANG	0.7	0.7	0.7	0.7	0.7	0.7	0.6	
60	AUSRUESTUNGEN	1.8	1.8	1.8	1.8	1.8	1.8	1.7	
61	BAUTEN	0.4	0.4	0.4	0.3	0.3	0.3	0.3	
62	ERWERBSTAETIGE IM INLAND	0.8	0.8	0.8	0.8	0.7	0.7	0.6	



## **Kohlenbergbau**

# Bruttowertschöpfung in Preisen von 1985

1960 = 100

— Alle Wirtschaftsbereiche (unbereinigt)  
 - - - Kohlenbergbau

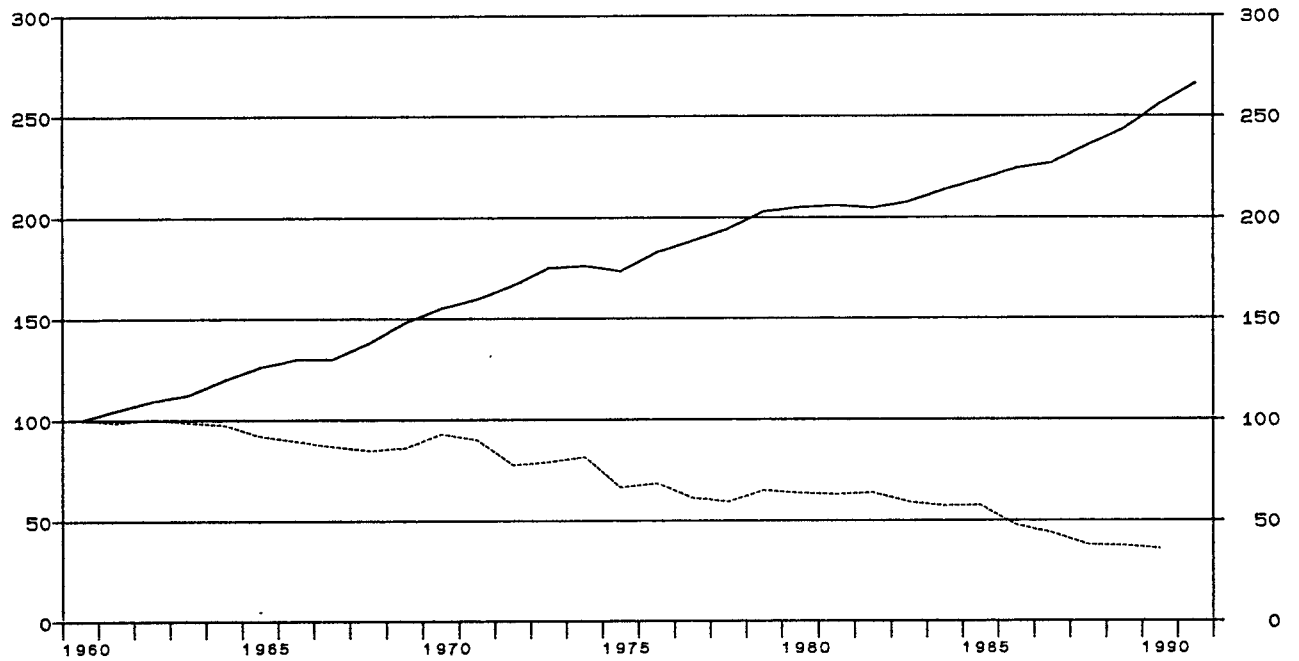

## Kohlenbergbau

Anteile an der Summe aller Wirtschaftsbereiche

▨ Bruttowertschöpfung in jeweiligen Preisen  
 ▨ Erwerbstätige im Inland  
 ▨ Kapitalstock (ohne Wohnungsbau und öff. Tiefbau)

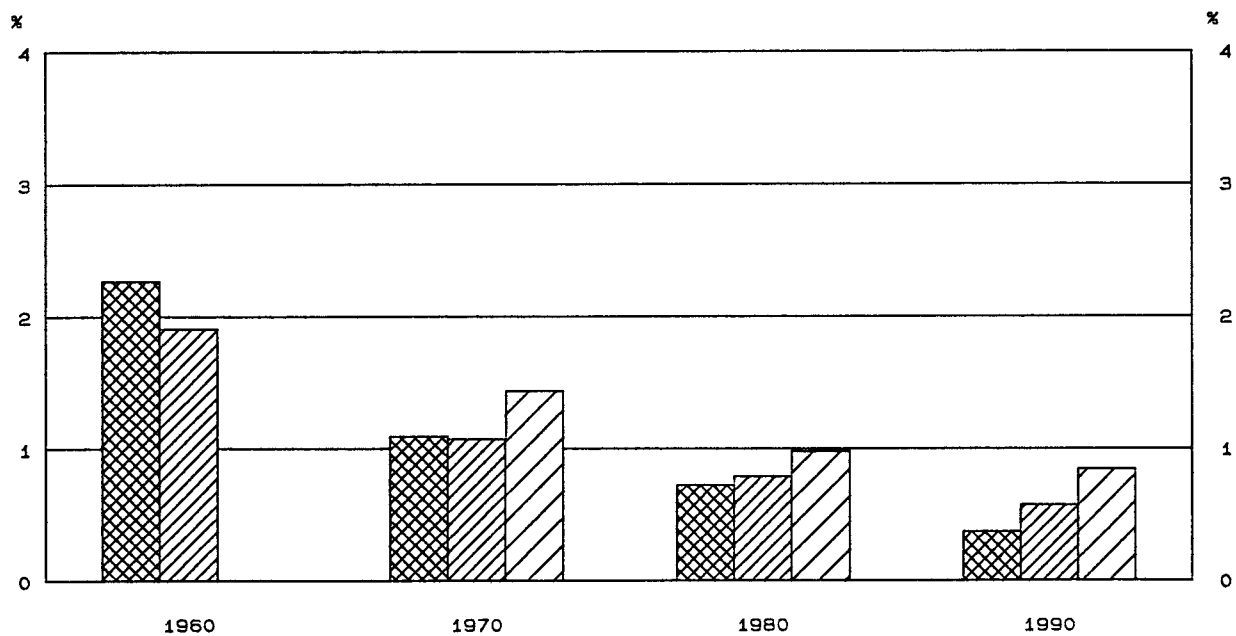

KOHLBERGBAU

LFD. NR.	GEGENSTAND DER NACHWEISUNG	1960	1961	1962	1963	1964	1965	1966	1967
IN JEWEILIGEN PREISEN (MILL. DM)									
1	PRODUKTIONSWERT	10470	10380	10730	10860	11020	10900	10490	10140
2	- VORLEISTUNGEN	3610	3700	3820	3870	4030	4080	4050	4080
3	= BRUTTOWERTSCHOEPFUNG	6860	6680	6910	6990	6990	6820	6440	6060
4	- ABSCHREIBUNGEN	.	.	.	.	.	.	.	.
5	= PRODUKTIONSSTEUERN ABZUEGLICH SUBVENTIONEN	.	.	.	.	.	.	.	.
6	= NETTOWERTSCHOEPFUNG	.	.	.	.	.	.	.	.
7	ENTSTANDENE BRUTTOEINKOMMEN AUS UNSELBSTAENDIGER ARBEIT	4750	4950	5090	5050	4910	5330	5150	4650
8	DAR.: BRUTTOLOHN- UND -GEHALTSUMME	3610	3770	3880	3850	3930	4280	4130	3690
9	UNTERNEHMERTAETIGKEIT UND VERMOEGEN	.	.	.	.	.	.	.	.
10	BRUTTOANLAGEINVESTITIONEN	1100	1050	1030	940	990	990	790	830
11	AUSRUESTUNGEN	770	760	770	690	720	710	610	650
12	BAUTEN	330	290	260	250	270	280	180	180
13	NETTOANLAGEINVESTITIONEN	.	.	.	.	.	.	.	.
14	NETTOANLAGEVERMOEGEN ZU WIEDERBESCHAFFUNGS- PREISEN AM JAHRESANFANG	.	.	.	.	.	.	.	.
15	AUSRUESTUNGEN	.	.	.	.	.	.	.	.
16	BAUTEN	.	.	.	.	.	.	.	.
IN PREISEN VON 1985 (MILL. DM)									
17	BRUTTOWERTSCHOEPFUNG	23500	23130	23580	23160	22890	21560	20960	20330
18	BRUTTOANLAGEINVESTITIONEN	2810	2540	2380	2140	2180	2130	1650	1690
19	AUSRUESTUNGEN	1920	1810	1770	1570	1590	1530	1280	1300
20	BAUTEN	890	730	610	570	590	600	380	390
21	BRUTTOANLAGEVERMOEGEN AM JAHRESANFANG	.	.	.	.	.	.	.	.
22	AUSRUESTUNGEN	.	.	.	.	.	.	.	.
23	BAUTEN	.	.	.	.	.	.	.	.
24	KAPITALSTOCK	.	.	.	.	.	.	.	.
ERWERBSTAETIGKEIT (DURCHSCHNITT IN 1000)									
25	ERWERBSTAETIGE IM INLAND	497	471	443	408	394	380	362	317
26	SELBSTAENDIGE UND MITHELLENDE FAMILIEN- ANGEHOERIGE	.	.	.	.	.	.	.	.
27	BESCHAEFTIGTE ARBEITNEHMER	497	471	443	408	394	380	362	317
KENNZIFFERN									
28	IN % DES PRODUKTIONSWERTES	.	.	.	.	.	.	.	.
29	VORLEISTUNGEN (VORLEISTUNGSQUOTE)	34.5	35.6	35.6	35.6	36.6	37.4	38.6	40.2
	BRUTTOANLAGEINVESTITIONEN	10.5	10.1	9.6	8.7	9.0	9.1	7.5	8.2
30	IN % DER BRUTTOWERTSCHOEPFUNG	.	.	.	.	.	.	.	.
31	ABSCHREIBUNGEN	.	.	.	.	.	.	.	.
32	PRODUKTIONSSTEUERN ABZUEGLICH SUBVENTIONEN	.	.	.	.	.	.	.	.
33	NETTOWERTSCHOEPFUNG	16.0	15.7	14.9	13.4	14.2	14.6	12.3	13.7
34	BRUTTOANLAGEINVESTITIONEN	.	.	.	.	.	.	.	.
35	IN % DER NETTOWERTSCHOEPFUNG	.	.	.	.	.	.	.	.
36	EINKOMMEN AUS UNSELBSTAENDIGER ARBEIT (LOHNQUOTE)	.	.	.	.	.	.	.	.
37	UNTERNEHMERTAETIGKEIT UND VERMOEGEN	.	.	.	.	.	.	.	.
38	IN % DES KAPITALSTOCKS	.	.	.	.	.	.	.	.
39	BRUTTOANLAGEINVESTITIONEN (IN PR. V. 1985)	.	.	.	.	.	.	.	.
40	AUSRUESTUNGEN	.	.	.	.	.	.	.	.
41	BAUTEN	.	.	.	.	.	.	.	.
42	KAPITALKOEFFIZIENT (VERHAELTNIS KAPITALSTOCK ZU BRUTTOWERTSCHOEPFUNG IN PREISEN VON 1985)	.	.	.	.	.	.	.	.
43	ANGABEN JE ERWERBSTAETIGEN (1000 DM)	.	.	.	.	.	.	.	.
44	BRUTTOANLAGEINVESTITIONEN	2.2	2.2	2.3	2.3	2.5	2.6	2.2	2.6
45	IN JEWEILIGEN PREISEN	5.7	5.4	5.4	5.2	5.5	5.6	4.6	5.3
46	IN PREISEN VON 1985	.	.	.	.	.	.	.	.
47	KAPITALSTOCK (KAPITALINTENSITAET)	9.6	10.5	11.5	12.4	12.5	14.0	14.2	14.7
48	ANGABEN JE BESCHAEFT. ARBEITNEHMER (1000 DM)	.	.	.	.	.	.	.	.
49	EINKOMMEN AUS UNSELBSTAENDIGER ARBEIT	97	95	98	99	99	97	91	86
50	BRUTTOWERTSCHOEPFUNG	108	106	108	106	105	99	96	93
51	IN JEWEILIGEN PREISEN	62	64	69	74	76	74	75	84
52	IN PREISEN VON 1985	76	81	81	82	81	93	93	86
53	BRUTTOWERTSCHOEPFUNG IN PREISEN VON 1985 JE ERWERBSTAETIGEN (ARBEITSPRODUKTIVITAET)	.	.	.	.	.	.	.	.
54	NETTOWERTSCHOEPFUNG JE ERWERBSTAETIGEN	.	.	.	.	.	.	.	.
55	LOHNKOSTEN JE PRODUKTEINHEIT	.	.	.	.	.	.	.	.
56	BRUTTOWERTSCHOEPFUNG IN PREISEN VON 1985 ZU KAPITALSTOCK (KAPITALPRODUKTIVITAET)	.	.	.	.	.	.	.	.
57	ANTeil AN DER SUMME ALLER WIRTSCHAFTSBEREICHE (IN %)	1.3	1.2	1.1	1.1	1.0	0.9	0.8	0.8
58	PRODUKTIONSWERT	2.3	2.0	1.9	1.8	1.7	1.6	1.3	1.2
59	BRUTTOWERTSCHOEPFUNG	.	.	.	.	.	.	.	.
60	NETTOWERTSCHOEPFUNG	.	.	.	.	.	.	.	.
61	ENTSTANDENE BRUTTOEINKOMMEN AUS UNSELBSTAENDIGER ARBEIT	3.3	3.1	2.8	2.6	2.3	2.3	2.1	1.9
62	DAR.: BRUTTOLOHN- UND -GEHALTSUMME	2.9	2.7	2.5	2.3	2.2	2.1	1.9	1.7
63	UNTERNEHMERTAETIGKEIT UND VERMOEGEN	.	.	.	.	.	.	.	.
64	BRUTTOANLAGEINVESTITIONEN	1.5	1.2	1.1	1.0	0.9	0.8	0.6	0.7
65	AUSRUESTUNGEN	2.7	2.4	2.1	1.9	1.8	1.6	1.3	1.5
66	BAUTEN	0.7	0.6	0.4	0.4	0.4	0.4	0.2	0.2
67	BRUTTOANLAGEVERMOEGEN IN PREISEN VON 1985 AM JAHRESANFANG	.	.	.	.	.	.	.	.
68	AUSRUESTUNGEN	.	.	.	.	.	.	.	.
69	BAUTEN	.	.	.	.	.	.	.	.
70	ERWERBSTAETIGE IM INLAND	1.9	1.8	1.7	1.5	1.5	1.4	1.4	1.2

KOHLBERGBAU

LFD. NR.	GEGENSTAND DER NACHWEISUNG	1968	1969	1970	1971	1972	1973	1974	1975
IN JEWEILIGEN PREISEN (MILL. DM)									
1	PRODUKTIONSWERT	9560	9690	12670	13940	12710	13660	17400	18460
2	VORLEISTUNGEN	3960	4110	5630	6430	5980	6400	8570	9770
3	BRUTTOWERTSCHOEPFUNG	5600	5580	7040	7510	6730	7260	8830	8690
4	ABSCHREIBUNGEN	.	.	950	1020	1070	1110	1200	1280
5	PRODUKTIONSSTEUERN ABZUEGLICH SUBVENTIONEN	.	.	-150	-90	-190	-450	-280	-300
6	NETTOWERTSCHOEPFUNG	.	.	6240	6580	5850	6600	7910	7710
7	ENTSTANDENE BRUTTOEINKOMMEN AUS								
8	UNSELBSTAENDIGER ARBEIT	4390	4640	5780	6290	6210	6560	7470	8260
9	DAR.: BRUTTOLOHN- UND -GEHALTSUMME	3530	3710	4680	5020	4930	5180	5870	6390
	UNTERNEHMERTAETIGKEIT UND VERMOEGEN	.	.	460	290	-360	40	440	-550
10	BRUTTOANLAGEINVESTITIONEN	770	500	750	1260	1030	920	980	1580
11	AUSRUESTUNGEN	650	420	600	1040	870	800	870	1410
12	BAUTEN	120	80	150	220	160	120	110	170
13	NETTOANLAGEINVESTITIONEN	.	.	-200	240	-40	-190	-220	300
14	NETTOANLAGEVERMOEGEN ZU WIEDERBESCHAFFUNGS-								
	PREISEN AM JAHRESANFANG	.	.	9690	10570	11390	11710	12250	12950
15	AUSRUESTUNGEN	.	.	5040	5420	5950	6160	6390	6930
16	BAUTEN	.	.	4650	5150	5440	5550	5860	6020
IN PREISEN VON 1985 (MILL. DM)									
17	BRUTTOWERTSCHOEPFUNG	19870	20190	21800	21140	18160	18530	19110	15580
18	BRUTTOANLAGEINVESTITIONEN	1620	1020	1390	2200	1730	1490	1470	2210
19	AUSRUESTUNGEN	1350	850	1120	1830	1470	1310	1310	1970
20	BAUTEN	270	170	270	370	260	180	160	240
21	BRUTTOANLAGEVERMOEGEN AM JAHRESANFANG	.	.	36970	36250	36450	36280	35930	35610
22	AUSRUESTUNGEN	.	.	21810	21200	21380	21270	21040	20840
23	BAUTEN	.	.	15180	15050	15070	15010	14890	14770
24	KAPITALSTOCK	.	.	36610	36350	36365	36105	35770	35835
ERWERBSTAETIGKEIT (DURCHSCHNITT IN 1000)									
25	ERWERBSTAETIGE IM INLAND	284	275	284	280	260	241	233	233
26	SELBSTAENDIGE UND MITHELFFENDE FAMILIEN-								
	ANGEHOERIGE	284	275	284	280	260	241	233	233
27	BESCHAEFTIGTE ARBEITNEHMER								
KENNZIFFERN									
28	IN % DES PRODUKTIONSWERTES								
29	VORLEISTUNGEN (VORLEISTUNGSQUOTE)	41.4	42.4	44.4	46.1	47.0	46.9	49.3	52.9
	BRUTTOANLAGEINVESTITIONEN	8.1	5.2	5.9	9.0	8.1	6.7	5.6	8.6
30	IN % DER BRUTTOWERTSCHOEPFUNG								
31	ABSCHREIBUNGEN	.	.	13.5	13.6	15.9	15.3	13.6	14.7
32	PRODUKTIONSSTEUERN ABZUEGLICH SUBVENTIONEN	.	.	-2.1	-1.2	-2.8	-6.2	-3.2	-3.5
33	NETTOWERTSCHOEPFUNG	13.7	9.0	88.6	87.6	86.9	90.9	89.6	88.7
	BRUTTOANLAGEINVESTITIONEN			10.7	16.8	15.3	12.7	11.1	18.2
34	IN % DER NETTOWERTSCHOEPFUNG								
35	EINKOMMEN AUS UNSELBSTAENDIGER ARBEIT (LOHNQUOTE)	.	.	92.6	95.6	106.2	99.4	94.4	107.1
	UNTERNEHMERTAETIGKEIT UND VERMOEGEN	.	.	7.4	4.4	-6.2	0.6	5.6	-7.1
36	IN % DES KAPITALSTOCKS								
37	BRUTTOANLAGEINVESTITIONEN (IN PR. V. 1985)	.	.	3.8	6.1	4.8	4.1	4.1	6.2
38	AUSRUESTUNGEN	.	.	3.1	5.0	4.0	3.6	3.7	5.5
	BAUTEN	.	.	0.7	1.0	0.7	0.5	0.4	0.7
39	KAPITALKOEFFIZIENT (VERHAELTNIS KAPITALSTOCK			1.7	1.7	2.0	1.9	1.9	2.3
	ZU BRUTTOWERTSCHOEPFUNG IN PREISEN VON 1985)								
40	ANGABEN JE ERWERBSTAETIGEN (1000 DM)								
41	BRUTTOANLAGEINVESTITIONEN	2.7	1.8	2.6	4.5	4.0	3.8	4.2	6.8
42	IN PREISEN VON 1985	5.7	3.7	4.9	7.9	6.7	6.2	6.3	9.5
43	KAPITALSTOCK (KAPITALINTENSITAET)	.	.	128.9	129.8	139.9	149.8	153.5	153.8
44	ANGABEN JE BESCHAEFT. ARBEITNEHMER (1000 DM)								
45	EINKOMMEN AUS UNSELBSTAENDIGER ARBEIT	15.5	16.9	20.4	22.5	23.9	27.2	32.1	35.5
46	1970 = 100								
47	BRUTTOWERTSCHOEPFUNG	80	79	100	107	95	103	125	123
48	IN PREISEN VON 1985	91	93	100	97	83	85	88	71
49	BRUTTOWERTSCHOEPFUNG IN PREISEN VON 1985 JE								
	ERWERBSTAETIGEN (ARBEITSPRODUKTIVITAET)	91	96	100	98	91	100	107	87
50	NETTOWERTSCHOEPFUNG JE ERWERBSTAETIGEN	.	.	100	107	102	125	155	151
51	LOHNKOSTEN JE PRODUKTEINHEIT	83	87	100	112	129	134	147	200
52	BRUTTOWERTSCHOEPFUNG IN PREISEN VON 1985 ZU	.	.	100	98	84	86	90	73
	KAPITALSTOCK (KAPITALPRODUKTIVITAET)								
ANTEIL AN DER SUMME ALLER WIRTSCHAFTSBEREICHE (IN %)									
53	PRODUKTIONSWERT	0.7	0.6	0.7	0.7	0.6	0.6	0.7	0.7
54	BRUTTOWERTSCHOEPFUNG	1.1	1.0	1.1	1.0	0.9	0.8	0.9	0.9
55	NETTOWERTSCHOEPFUNG	.	.	1.1	1.1	0.9	0.9	1.0	0.9
56	ENTSTANDENE BRUTTOEINKOMMEN AUS								
57	UNSELBSTAENDIGER ARBEIT	1.6	1.5	1.6	1.5	1.4	1.3	1.3	1.4
58	DAR.: BRUTTOLOHN- UND -GEHALTSUMME	1.5	1.4	1.5	1.4	1.3	1.2	1.2	1.3
59	UNTERNEHMERTAETIGKEIT UND VERMOEGEN	.	.	0.2	0.1	-0.2	0.0	0.2	-0.2
60	BRUTTOANLAGEINVESTITIONEN	0.6	0.4	0.4	0.6	0.5	0.4	0.5	0.7
61	AUSRUESTUNGEN	1.5	0.8	0.9	1.4	1.2	1.0	1.2	1.7
62	BAUTEN	0.2	0.1	0.1	0.2	0.1	0.1	0.1	0.1
63	BRUTTOANLAGEVERMOEGEN IN PREISEN VON 1985								
64	AM JAHRESANFANG	.	.	0.8	0.7	0.7	0.7	0.6	0.6
65	AUSRUESTUNGEN	.	.	2.1	1.9	1.8	1.7	1.6	1.5
66	BAUTEN	.	.	0.4	0.4	0.4	0.4	0.3	0.3
67	ERWERBSTAETIGE IM INLAND	1.1	1.0	1.1	1.0	1.0	0.9	0.9	0.9

KOHLENBERGBAU

LFD. NR.	GEGENSTAND DER NACHWEISUNG	1976	1977	1978	1979	1980	1981	1982	1983
IN JEWEILIGEN PREISEN (MILL. DM)									
1	PRODUKTIONSWERT	20320	18480	19060	22090	25350	28910	31350	28030
2	- VORLEISTUNGEN	10700	10110	10740	12920	15100	17120	18310	14770
3	= BRUTTOWERTSCHOEPFUNG	9620	8370	8320	9170	10250	11790	13040	13260
4	- ABSCHREIBUNGEN	1360	1440	1510	1570	1660	1750	1940	2080
5	- PRODUKTIONSSTEUERN ABZUEGLICH SUBVENTIONEN	-210	-620	-1250	-1790	-1950	-1680	-920	-1080
6	= NETTOWERTSCHOEPFUNG	8470	7550	8060	9390	10540	11680	12020	12260
ENTSTANDENE BRUTTOEINKOMMEN AUS									
7	UNSELBSTAENDIGER ARBEIT	8560	8820	9010	9540	10710	11340	11840	11640
8	DAR.: BRUTTOLOHN- UND -GEHALTSUMME	6560	6800	6860	7130	7920	8620	8960	8730
9	UNTERNEHMERTAETIGKEIT UND VERMOEGEN	-90	-1270	-950	-250	-170	340	180	620
10	BRUTTOANLAGEINVESTITIONEN	1980	1730	1510	1600	1820	2390	2960	2870
11	AUSRUESTUNGEN	1750	1510	1310	1350	1540	2060	2500	2400
12	BAUTEN	230	220	200	250	280	330	460	470
13	NETTOANLAGEINVESTITIONEN	620	290	-	30	160	600	1020	790
14	NETTOANLAGEVERMOEGEN ZU WIEDERBESCHAFFUNGS- PREISEN AM JAHRESANFANG	13640	14670	15430	16080	17000	18090	19560	21040
15	AUSRUESTUNGEN	7710	8570	9210	9550	9910	10580	11840	13280
16	BAUTEN	5930	6100	6220	6520	7090	7530	7720	7760
IN PREISEN VON 1985 (MILL. DM)									
17	BRUTTOWERTSCHOEPFUNG	16040	14360	13910	15250	14890	14750	14940	13840
18	BRUTTOANLAGEINVESTITIONEN	2680	2270	1920	1970	2130	2670	3150	2970
19	AUSRUESTUNGEN	2360	1970	1660	1670	1830	2330	2680	2490
20	BAUTEN	320	300	260	300	300	340	470	480
21	BRUTTOANLAGEVERMOEGEN AM JAHRESANFANG	36060	37000	37540	37740	38000	38430	39400	40850
22	AUSRUESTUNGEN	21320	22190	22680	22870	23080	23460	24340	25580
23	BAUTEN	14740	14810	14860	14870	14920	14970	15060	15270
24	KAPITALSTOCK	36530	37270	37640	37870	38215	38915	40125	41480
ERWERBSTAETIGKEIT (DURCHSCHNITT IN 1000)									
25	ERWERBSTAETIGE IM INLAND	227	225	218	210	213	217	217	212
26	SELBSTAENDIGE UND MITHELFEDE FAMILIEN- ANGEHOERIGE	-	-	-	-	-	-	-	-
27	BESCHAEFTIGTE ARBEITNEHMER	227	225	218	210	213	217	217	212
KENNZIFFERN									
28	IN % DES PRODUKTIONSWERTES								
29	VORLEISTUNGEN (VORLEISTUNGSQUOTE)	52.7	54.7	56.3	58.5	59.6	59.2	58.4	52.7
	BRUTTOANLAGEINVESTITIONEN	9.7	9.4	7.9	7.2	7.2	8.3	9.4	10.2
30	IN % DER BRUTTOWERTSCHOEPFUNG								
31	ABSCHREIBUNGEN	14.1	17.2	18.1	17.1	16.2	15.2	14.9	15.7
32	PRODUKTIONSSTEUERN ABZUEGLICH SUBVENTIONEN	-2.2	-7.4	-15.0	-19.5	-19.0	-14.2	-7.1	-8.1
33	NETTOWERTSCHOEPFUNG	88.0	90.2	96.9	102.4	102.8	99.1	92.2	92.5
	BRUTTOANLAGEINVESTITIONEN	20.6	20.7	18.1	17.4	17.8	20.3	22.7	21.6
34	IN % DER NETTOWERTSCHOEPFUNG								
35	EINKOMMEN AUS UNSELBSTAENDIGER ARBEIT (LOHNQUOTE)	101.1	116.8	111.8	102.7	101.6	97.1	98.5	94.9
	UNTERNEHMERTAETIGKEIT UND VERMOEGEN	-1.1	-16.8	-11.8	-2.7	-1.6	2.9	1.5	5.1
36	IN % DES KAPITALSTOCKS								
37	BRUTTOANLAGEINVESTITIONEN (IN PR. V. 1985)	7.3	6.1	5.1	5.2	5.6	6.9	7.9	7.2
38	AUSRUESTUNGEN	6.5	5.3	4.4	4.4	4.8	6.0	6.7	6.0
	BAUTEN	0.9	0.8	0.7	0.8	0.8	0.9	1.2	1.2
39	KAPITALKOEFFIZIENT (VERHAELTNIS KAPITALSTOCK ZU BRUTTOWERTSCHOEPFUNG IN PREISEN VON 1985)	2.3	2.6	2.7	2.5	2.6	2.6	2.7	3.0
ANGABEN JE ERWERBSTAETIGEN (1000 DM)									
40	BRUTTOANLAGEINVESTITIONEN								
41	IN JEWEILIGEN PREISEN	8.7	7.7	6.9	7.6	8.5	11.0	13.6	13.5
42	IN PREISEN VON 1985	11.8	10.1	8.8	9.4	10.0	12.3	14.5	14.0
	KAPITALSTOCK (KAPITALINTENSITAET)	160.9	165.6	172.7	180.3	179.4	179.3	184.9	195.7
ANGABEN JE BESCHAEFT. ARBEITNEHMER (1000 DM)									
43	EINKOMMEN AUS UNSELBSTAENDIGER ARBEIT	37.7	39.2	41.3	45.9	50.3	52.3	54.6	54.9
1970 = 100									
44	BRUTTOWERTSCHOEPFUNG								
45	IN JEWEILIGEN PREISEN	137	119	118	130	146	167	185	188
46	IN PREISEN VON 1985	74	65	64	70	68	68	69	63
47	BRUTTOWERTSCHOEPFUNG IN PREISEN VON 1985 JE ERWERBSTAETIGEN (ARBEITSPRODUKTIVITAET)	92	83	83	95	91	89	90	85
48	NETTOWERTSCHOEPFUNG JE ERWERBSTAETIGEN	170	153	168	204	225	245	252	263
49	LOHNKOSTEN JE PRODUKTEINHEIT	201	232	244	238	271	290	299	317
	BRUTTOWERTSCHOEPFUNG IN PREISEN VON 1985 ZU KAPITALSTOCK (KAPITALPRODUKTIVITAET)	74	65	62	68	65	64	63	56
ANTEIL AN DER SUMME ALLER WIRTSCHAFTSBEREICHE (IN %)									
50	PRODUKTIONSWERT	0.7	0.6	0.6	0.6	0.7	0.7	0.7	0.6
51	BRUTTOWERTSCHOEPFUNG	0.9	0.7	0.7	0.7	0.7	0.8	0.8	0.8
52	NETTOWERTSCHOEPFUNG	0.9	0.8	0.8	0.8	0.9	0.9	0.9	0.9
ENTSTANDENE BRUTTOEINKOMMEN AUS									
53	UNSELBSTAENDIGER ARBEIT	1.3	1.3	1.2	1.2	1.2	1.3	1.3	1.2
54	DAR.: BRUTTOLOHN- UND -GEHALTSUMME	1.2	1.2	1.1	1.1	1.1	1.2	1.2	1.1
55	UNTERNEHMERTAETIGKEIT UND VERMOEGEN	-0.0	-0.4	-0.3	-0.1	-0.1	0.1	0.1	0.2
56	BRUTTOANLAGEINVESTITIONEN	0.9	0.7	0.6	0.5	0.5	0.7	0.9	0.8
57	AUSRUESTUNGEN	2.0	1.5	1.2	1.1	1.2	1.6	1.9	1.7
58	BAUTEN	0.2	0.1	0.1	0.1	0.1	0.2	0.2	0.2
BRUTTOANLAGEVERMOEGEN IN PREISEN VON 1985									
59	AM JAHRESANFANG	0.6	0.6	0.6	0.6	0.5	0.5	0.5	0.5
60	AUSRUESTUNGEN	1.5	1.5	1.5	1.5	1.4	1.4	1.4	1.5
61	BAUTEN	0.3	0.3	0.3	0.3	0.3	0.3	0.3	0.3
62	ERWERBSTAETIGE IM INLAND	0.9	0.9	0.8	0.8	0.8	0.8	0.8	0.8

KOHLBERGBAU

LFD. NR.	GEGENSTAND DER NACHWEISUNG	1984	1985	1986	1987	1988	1989	1990	1991
IN JEWEILIGEN PREISEN (MILL. DM)									
1	PRODUKTIONSWERT	28740	30340	27640	25750	24780	24570	23470	
2	VORLEISTUNGEN	15540	15870	16390	14980	15660	15540	14840	
3	BRUTTOWERTSCHOEPFUNG	13200	13470	11250	10770	9120	9030	8530	
4	ABSCHREIBUNGEN	2160	2230	2280	2320	2370	2790	2890	
5	PRODUKTIONSSTEUERN ABZUEGLICH SUBVENTIONEN	-1780	-1770	-2400	-3860	-4310	-5050	-4840	
6	NETTOWERTSCHOEPFUNG	12820	13010	11370	12310	11060	11290	10580	
7	ENTSTANDENE BRUTTOEINKOMMEN AUS UNSELBSTAENDIGER ARBEIT	11760	11760	11980	12030	11660	11480	12000	
8	DAR.: BRUTTOLOHN- UND -GEHALTSUMME	8570	8870	9010	8940	8710	8610	8780	
9	UNTERNEHMERTAEITIGKEIT UND VERMOEGEN	1060	1250	-610	280	-600	-190	-1420	
10	BRUTTOANLAGEINVESTITIONEN	2130	2210	2380	2250	2610	2040	1530	
11	AUSRUESTUNGEN	1790	1890	2030	1930	2210	1820	1300	
12	BAUTEN	340	320	350	320	400	220	230	
13	NETTOANLAGEINVESTITIONEN	-30	-20	100	-70	240	-750	-1360	
14	NETTOANLAGEVERMOEGEN ZU WIEDERBESCHAFFUNGS- PREISEN AM JAHRESANFANG	22290	22640	22890	23200	23290	23950	23920	
15	AUSRUESTUNGEN	14310	14570	14790	15010	15050	15510	15520	
16	BAUTEN	7980	8070	8100	8190	8240	8440	8400	
IN PREISEN VON 1985 (MILL. DM)									
17	BRUTTOWERTSCHOEPFUNG	13390	13470	11150	10220	8850	8760	8400	
18	BRUTTOANLAGEINVESTITIONEN	2170	2210	2350	2210	2540	1920	1380	
19	AUSRUESTUNGEN	1830	1890	2010	1900	2160	1720	1180	
20	BAUTEN	340	320	340	310	380	200	200	
21	BRUTTOANLAGEVERMOEGEN AM JAHRESANFANG	42110	42550	42990	43520	43860	44470	43280	
22	AUSRUESTUNGEN	26630	27000	27400	27880	28210	28750	28120	
23	BAUTEN	15480	15550	15590	15640	15650	15720	15160	
24	KAPITALSTOCK	42330	42770	43255	43690	44165	43875	42370	
ERWERBSTAETIGKEIT (DURCHSCHNITT IN 1000)									
25	ERWERBSTAETIGE IM INLAND	202	197	195	190	181	173	164	
26	SELBSTAENDIGE UND MITHELFFENDE FAMILIEN- ANGEOERDIGE	.	.	.	.	.	.	.	
27	BESCHAEFTIGTE ARBEITNEHMER	202	197	195	190	181	173	164	
KENNZIFFERN									
28	IN % DES PRODUKTIONSWERTES								
29	VORLEISTUNGEN (VORLEISTUNGSQUOTE)	54.1	55.6	59.3	58.2	63.2	63.2	63.2	
	BRUTTOANLAGEINVESTITIONEN	7.4	7.3	8.6	8.7	10.5	8.3	6.5	
30	IN % DER BRUTTOWERTSCHOEPFUNG								
31	ABSCHREIBUNGEN	16.4	16.6	20.3	21.5	26.0	30.9	33.5	
32	PRODUKTIONSSTEUERN ABZUEGLICH SUBVENTIONEN	-13.5	-13.1	-21.3	-35.8	-47.3	-55.9	-55.1	
33	NETTOWERTSCHOEPFUNG	97.1	96.6	101.1	114.3	121.3	125.0	122.6	
	BRUTTOANLAGEINVESTITIONEN	15.1	16.4	21.2	20.9	28.6	22.6	17.7	
34	IN % DER NETTOWERTSCHOEPFUNG								
35	EINKOMMEN AUS UNSELBSTAENDIGER ARBEIT (LOHNQUOTE)	91.7	90.4	105.4	97.7	105.4	101.7	113.4	
	UNTERNEHMERTAEITIGKEIT UND VERMOEGEN	8.3	9.6	-5.4	2.3	-5.4	-1.7	-13.4	
36	IN % DES KAPITALSTOCKS								
37	BRUTTOANLAGEINVESTITIONEN (IN PR. V. 1985)	5.1	5.2	5.4	5.1	5.8	4.4	3.3	
38	AUSRUESTUNGEN	4.3	4.4	4.6	4.3	4.9	3.9	2.8	
	BAUTEN	0.8	0.7	0.8	0.7	0.9	0.5	0.5	
39	KAPITALKOEFFIZIENT (VERHAELTNIS KAPITALSTOCK ZU BRUTTOWERTSCHOEPFUNG IN PREISEN VON 1985)	3.2	3.2	3.9	4.3	5.0	5.0	5.0	
ANGABEN JE ERWERBSTAETIGEN (1000 DM)									
40	BRUTTOANLAGEINVESTITIONEN	10.5	11.2	12.2	11.8	14.4	11.8	9.3	
41	IN JEWEILIGEN PREISEN	10.7	11.2	12.1	11.6	14.0	11.1	8.4	
42	KAPITALSTOCK (KAPITALINTENSITAET)	209.6	217.1	221.8	229.9	244.0	253.6	258.4	
ANGABEN JE BESCHAEFT. ARBEITNEHMER (1000 DM)									
43	EINKOMMEN AUS UNSELBSTAENDIGER ARBEIT	58.2	59.7	61.4	63.3	64.4	66.4	73.2	
1970 = 100									
44	BRUTTOWERTSCHOEPFUNG	188	191	180	153	130	128	123	
45	IN JEWEILIGEN PREISEN	61	62	51	47	41	40	39	
46	BRUTTOWERTSCHOEPFUNG IN PREISEN VON 1985 JE ERWERBSTAETIGEN (ARBEITSPRODUKTIVITAET)	86	89	74	70	64	66	67	
47	NETTOWERTSCHOEPFUNG JE ERWERBSTAETIGEN	289	301	265	295	278	297	294	
48	LOHNKOSTEN JE PRODUKTEINHEIT	331	329	405	444	497	494	539	
49	BRUTTOWERTSCHOEPFUNG IN PREISEN VON 1985 ZU KAPITALSTOCK (KAPITALPRODUKTIVITAET)	53	53	43	39	34	34	33	
ANTEIL AN DER SUMME ALLER WIRTSCHAFTSBEREICHE (IN %)									
50	PRODUKTIONSWERT	0.6	0.6	0.6	0.5	0.5	0.4	0.4	
51	BRUTTOWERTSCHOEPFUNG	0.8	0.8	0.6	0.6	0.4	0.4	0.4	
52	NETTOWERTSCHOEPFUNG	0.9	0.9	0.7	0.8	0.6	0.6	0.5	
53	ENTSTANDENE BRUTTOEINKOMMEN AUS UNSELBSTAENDIGER ARBEIT	1.2	1.2	1.1	1.1	1.0	0.9	0.9	
54	DAR.: BRUTTOLOHN- UND -GEHALTSUMME	1.1	1.1	1.0	1.0	0.9	0.9	0.8	
55	UNTERNEHMERTAEITIGKEIT UND VERMOEGEN	0.2	0.3	-0.1	0.1	-0.1	-0.0	-0.2	
56	BRUTTOANLAGEINVESTITIONEN	0.6	0.6	0.6	0.6	0.6	0.4	0.3	
57	AUSRUESTUNGEN	1.3	1.2	1.2	1.1	1.2	0.9	0.5	
58	BAUTEN	0.2	0.2	0.2	0.1	0.2	0.1	0.1	
59	BRUTTOANLAGEVERMOEGEN IN PREISEN VON 1985	0.5	0.5	0.5	0.5	0.5	0.5	0.5	
60	AM JAHRESANFANG	1.5	1.5	1.5	1.5	1.4	1.4	1.4	
61	AUSRUESTUNGEN	0.3	0.3	0.2	0.2	0.2	0.2	0.2	
62	BAUTEN	0.3	0.3	0.2	0.2	0.2	0.2	0.2	
62	ERWERBSTAETIGE IM INLAND	0.8	0.7	0.7	0.7	0.7	0.6	0.6	

## **Übriger Bergbau**

# Bruttowertschöpfung in Preisen von 1985

1960 = 100

- Alle Wirtschaftsbereiche (unbereinigt)
- - - - - Uebrigter Bergbau

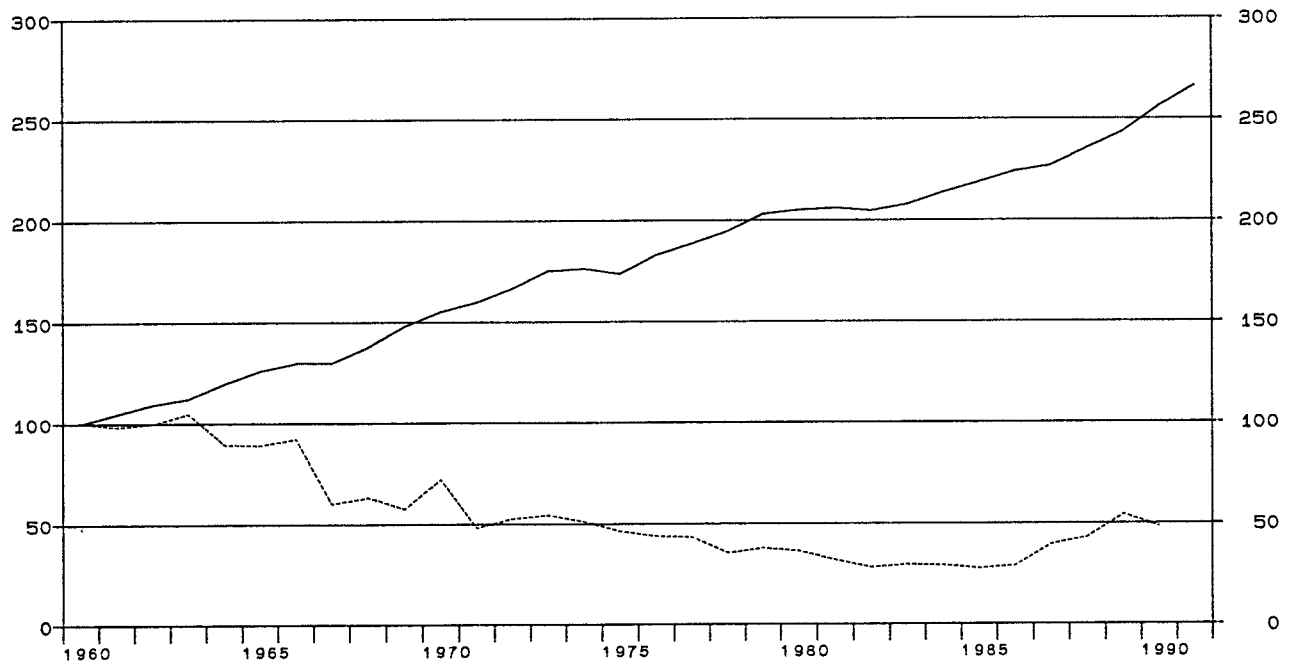

## Uebrigter Bergbau

Anteile an der Summe aller Wirtschaftsbereiche

- ▒ Bruttowertschöpfung in jeweiligen Preisen
- ▤ Erwerbstätige im Inland
- ▥ Kapitalstock (ohne Wohnungsbau und off. Tiefbau)

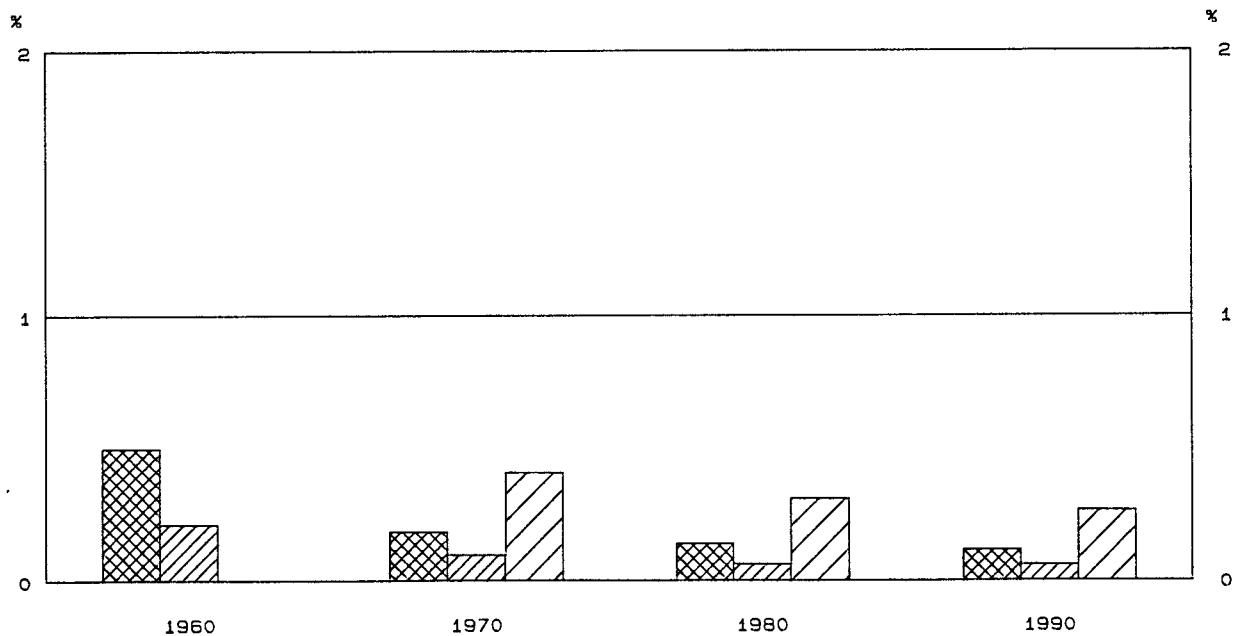



UEBRIGER BERGBAU

LFD. NR.	GEGENSTAND DER NACHWEISUNG	1960	1961	1962	1963	1964	1965	1966	1967
IN JEWEILIGEN PREISEN (MILL. DM)									
1	PRODUKTIONSWERT	3020	3000	3020	3150	2760	2840	2960	2090
2	VORLEISTUNGEN	1520	1530	1580	1720	1500	1550	1650	1220
3	BRUTTOWERTSCHOEPFUNG	1500	1470	1440	1430	1260	1290	1310	870
4	ABSCHREIBUNGEN	.	.	.	.	.	.	.	.
5	PRODUKTIONSSTEUERN ABZUEGLICH SUBVENTIONEN	.	.	.	.	.	.	.	.
6	NETTOWERTSCHOEPFUNG	.	.	.	.	.	.	.	.
7	ENTSTANDENE BRUTTOEINKOMMEN AUS								
8	UNSELBSTAENDIGER ARBEIT	520	560	570	530	510	550	550	510
9	DAR.: BRUTTOLOHN- UND -GEHALTSUMME	390	420	430	390	400	440	440	400
10	UNTERNEHMERTAEITIGKEIT UND VERMOEGEN	.	.	.	.	.	.	.	.
11	BRUTTOANLAGEINVESTITIONEN	230	240	260	260	270	320	440	330
12	AUSRUESTUNGEN	140	140	150	160	180	190	310	220
13	BAUTEN	90	100	110	100	90	130	130	110
14	NETTOANLAGEINVESTITIONEN	.	.	.	.	.	.	.	.
15	NETTOANLAGEVERMOEGEN ZU WIEDERBESCHAFFUNGS-								
16	PREISEN AM JAHRESANFANG	.	.	.	.	.	.	.	.
17	AUSRUESTUNGEN	.	.	.	.	.	.	.	.
18	BAUTEN	.	.	.	.	.	.	.	.
IN PREISEN VON 1985 (MILL. DM)									
17	BRUTTOWERTSCHOEPFUNG	9430	9250	9400	9860	8420	8390	8700	5660
18	BRUTTOANLAGEINVESTITIONEN	640	630	650	640	640	750	980	740
19	AUSRUESTUNGEN	380	360	370	390	430	440	690	480
20	BAUTEN	260	270	280	250	210	310	290	260
21	BRUTTOANLAGEVERMOEGEN AM JAHRESANFANG	.	.	.	.	.	.	.	.
22	AUSRUESTUNGEN	.	.	.	.	.	.	.	.
23	BAUTEN	.	.	.	.	.	.	.	.
24	KAPITALSTOCK	.	.	.	.	.	.	.	.
ERWERBSTAEITIGKEIT (DURCHSCHNITT IN 1000)									
25	ERWERBSTAEITIGE IM INLAND	55	53	49	43	40	40	38	35
26	SELBSTAENDIGE UND MITHELFEDE FAMILIEN-								
27	ANGEHOERIGE	55	53	49	43	40	40	38	35
28	BESCHAEFTIGTE ARBEITNEHMER								
KENNZIFFERN									
28	IN % DES PRODUKTIONSWERTES								
29	VORLEISTUNGEN (VORLEISTUNGSQUOTE)	50.3	51.0	52.3	54.6	54.3	54.6	55.7	58.4
30	BRUTTOANLAGEINVESTITIONEN	7.6	8.0	8.6	8.3	9.8	11.3	14.9	15.8
31	IN % DER BRUTTOWERTSCHOEPFUNG								
32	ABSCHREIBUNGEN	.	.	.	.	.	.	.	.
33	PRODUKTIONSSTEUERN ABZUEGLICH SUBVENTIONEN	.	.	.	.	.	.	.	.
34	NETTOWERTSCHOEPFUNG	.	.	.	.	.	.	.	.
35	BRUTTOANLAGEINVESTITIONEN	15.3	16.3	18.1	18.2	21.4	24.8	33.6	37.9
36	IN % DER NETTOWERTSCHOEPFUNG								
37	EINKOMMEN AUS	.	.	.	.	.	.	.	.
38	UNSELBSTAENDIGER ARBEIT (LOHNQUOTE)	.	.	.	.	.	.	.	.
39	UNTERNEHMERTAEITIGKEIT UND VERMOEGEN	.	.	.	.	.	.	.	.
40	IN % DES KAPITALSTOCKS								
41	BRUTTOANLAGEINVESTITIONEN (IN PR. V. 1985)	.	.	.	.	.	.	.	.
42	AUSRUESTUNGEN	.	.	.	.	.	.	.	.
43	BAUTEN	.	.	.	.	.	.	.	.
44	KAPITALKOEFFIZIENT (VERHAELTNIS KAPITALSTOCK								
45	ZU BRUTTOWERTSCHOEPFUNG IN PREISEN VON 1985)	.	.	.	.	.	.	.	.
46	ANGABEN JE ERWERBSTAEITIGEN (1000 DM)								
47	BRUTTOANLAGEINVESTITIONEN	4.2	4.5	5.3	6.0	6.8	8.0	11.6	9.4
48	IN JEWEILIGEN PREISEN	11.6	11.9	13.3	14.9	16.0	18.8	25.8	21.1
49	IN PREISEN VON 1985	.	.	.	.	.	.	.	.
50	KAPITALSTOCK (KAPITALINTENSITAET)	.	.	.	.	.	.	.	.
51	ANGABEN JE BESCHAEFT. ARBEITNEHMER (1000 DM)								
52	EINKOMMEN AUS UNSELBSTAENDIGER ARBEIT	9.5	10.6	11.6	12.3	12.8	13.8	14.5	14.6
53	1970 * 100								
54	BRUTTOWERTSCHOEPFUNG	127	125	122	121	107	109	111	74
55	IN JEWEILIGEN PREISEN	138	136	138	145	124	123	128	83
56	IN PREISEN VON 1985								
57	BRUTTOWERTSCHOEPFUNG IN PREISEN VON 1985 JE	65	67	73	88	80	80	87	62
58	ERWERBSTAEITIGEN (ARBEITSPRODUKTIVITAET)	.	.	.	.	.	.	.	.
59	NETTOWERTSCHOEPFUNG JE ERWERBSTAEITIGEN	70	76	76	68	76	83	80	114
60	LOHNKOSTEN JE PRODUKTEINHEIT	.	.	.	.	.	.	.	.
61	BRUTTOWERTSCHOEPFUNG IN PREISEN VON 1985 ZU	.	.	.	.	.	.	.	.
62	KAPITALSTOCK (KAPITALPRODUKTIVITAET)	.	.	.	.	.	.	.	.
ANTEIL AN DER SUMME ALLER WIRTSCHAFTSBEREICHE (IN %)									
50	PRODUKTIONSWERT	0.4	0.3	0.3	0.3	0.2	0.2	0.2	0.2
51	BRUTTOWERTSCHOEPFUNG	0.5	0.4	0.4	0.4	0.3	0.3	0.3	0.2
52	NETTOWERTSCHOEPFUNG	.	.	.	.	.	.	.	.
53	ENTSTANDENE BRUTTOEINKOMMEN AUS								
54	UNSELBSTAENDIGER ARBEIT	0.4	0.3	0.3	0.3	0.2	0.2	0.2	0.2
55	DAR.: BRUTTOLOHN- UND -GEHALTSUMME	0.3	0.3	0.3	0.2	0.2	0.2	0.2	0.2
56	UNTERNEHMERTAEITIGKEIT UND VERMOEGEN	.	.	.	.	.	.	.	.
57	BRUTTOANLAGEINVESTITIONEN	0.3	0.3	0.3	0.3	0.2	0.3	0.4	0.3
58	AUSRUESTUNGEN	0.5	0.4	0.4	0.4	0.4	0.4	0.7	0.5
59	BAUTEN	0.2	0.2	0.2	0.2	0.1	0.2	0.2	0.2
60	BRUTTOANLAGEVERMOEGEN IN PREISEN VON 1985								
61	AM JAHRESANFANG	.	.	.	.	.	.	.	.
62	AUSRUESTUNGEN	.	.	.	.	.	.	.	.
63	BAUTEN	.	.	.	.	.	.	.	.
64	ERWERBSTAEITIGE IM INLAND	0.2	0.2	0.2	0.2	0.2	0.1	0.1	0.1

UEBRIGER BERGBAU

LFD. NR.	GEGENSTAND DER NACHWEISUNG	1968	1969	1970	1971	1972	1973	1974	1975
IN JEWEILIGEN PREISEN (MILL. DM)									
1	PRODUKTIONSWERT	2190	2240	2770	2030	2370	2570	3130	3680
2	- VORLEISTUNGEN	1340	1350	1590	1180	1320	1400	1700	1870
3	= BRUTTOWERTSCHOEPFUNG	850	890	1180	850	1050	1170	1430	1810
4	- ABSCHREIBUNGEN	.	.	250	280	300	310	340	370
5	= PRODUKTIONSSTEUERN ABZUEGLICH SUBVENTIONEN	.	.	160	120	130	140	140	150
6	= NETTOWERTSCHOEPFUNG	.	.	770	450	620	720	950	1290
ENTSTANDENE BRUTTOEINKOMMEN AUS									
7	UNSELBSTAENDIGER ARBEIT	450	480	540	610	570	550	610	660
8	DAR.: BRUTTOLOHN- UND -GEHALTSUMME	350	370	430	480	440	420	470	500
9	UNTERNEHMERTAETIGKEIT UND VERMOEGEN	.	.	230	-160	50	170	340	630
10	BRUTTOANLAGEINVESTITIONEN	200	190	260	360	350	290	310	470
11	AUSRUESTUNGEN	140	120	190	290	240	200	210	370
12	BAUTEN	60	70	70	70	110	90	100	100
13	NETTOANLAGEINVESTITIONEN	.	.	10	80	50	-20	-30	100
14	NETTOANLAGEVERMOEGEN ZU WIEDERBESCHAFFUNGS-	.	.	2940	3350	3630	3810	4020	4280
15	PREISEN AM JAHRESANFANG	.	.	1370	1520	1690	1780	1840	1970
16	AUSRUESTUNGEN	.	.	1570	1830	1940	2030	2180	2310
16	BAUTEN	.	.	.	.	.	.	.	.
IN PREISEN VON 1985 (MILL. DM)									
17	BRUTTOWERTSCHOEPFUNG	5960	5420	6810	4520	4960	5110	4800	4340
18	BRUTTOANLAGEINVESTITIONEN	450	410	510	670	620	490	480	690
19	AUSRUESTUNGEN	310	260	380	550	440	350	340	550
20	BAUTEN	140	150	130	120	180	140	140	140
21	BRUTTOANLAGEVERMOEGEN AM JAHRESANFANG	.	.	10470	10520	10750	10950	11020	11080
22	AUSRUESTUNGEN	.	.	5640	5650	5840	5940	5940	5930
23	BAUTEN	.	.	4830	4870	4910	5010	5080	5150
24	KAPITALSTOCK	.	.	10495	10635	10850	10985	11050	11215
ERWERBSTAETIGKEIT (DURCHSCHNITT IN 1000)									
25	ERWERBSTAETIGE IM INLAND	29	27	26	25	22	19	18	18
26	SELBSTAENDIGE UND MITHELFFENDE FAMILIEN-ANGEHOERIGE	.	.	.	.	.	.	.	.
27	BESCHAEFTIGTE ARBEITNEHMER	29	27	26	25	22	19	18	18
KENNZIFFERN									
28	IN % DES PRODUKTIONSWERTES	.	.	.	.	.	.	.	.
29	VORLEISTUNGEN (VORLEISTUNGSQUOTE)	61.2	60.3	57.4	58.1	55.7	54.5	54.3	50.8
29	BRUTTOANLAGEINVESTITIONEN	9.1	8.5	9.4	17.7	14.8	11.3	9.9	12.8
30	IN % DER BRUTTOWERTSCHOEPFUNG	.	.	.	.	.	.	.	.
31	ABSCHREIBUNGEN	.	.	21.2	32.9	28.6	26.5	23.8	20.4
32	PRODUKTIONSSTEUERN ABZUEGLICH SUBVENTIONEN	.	.	13.6	14.1	12.4	12.0	9.8	8.3
32	NETTOWERTSCHOEPFUNG	.	.	65.3	52.9	59.0	61.5	66.4	71.3
33	BRUTTOANLAGEINVESTITIONEN	23.5	21.3	22.0	42.4	33.3	24.8	21.7	26.0
34	IN % DER NETTOWERTSCHOEPFUNG	.	.	.	.	.	.	.	.
34	EINKOMMEN AUS	.	.	.	.	.	.	.	.
35	UNSELBSTAENDIGER ARBEIT (LOHNQUOTE)	.	.	70.1	135.6	91.9	76.4	64.2	51.2
35	UNTERNEHMERTAETIGKEIT UND VERMOEGEN	.	.	29.9	-35.6	8.1	23.6	35.8	48.8
36	IN % DES KAPITALSTOCKS	.	.	.	.	.	.	.	.
36	BRUTTOANLAGEINVESTITIONEN (IN PR. V. 1985)	.	.	4.9	6.3	5.7	4.5	4.3	6.2
37	AUSRUESTUNGEN	.	.	3.6	5.2	4.1	3.2	3.1	4.9
38	BAUTEN	.	.	1.2	1.1	1.7	1.3	1.3	1.2
39	KAPITALKOEFFIZIENT (VERHAELTNIS KAPITALSTOCK ZU BRUTTOWERTSCHOEPFUNG IN PREISEN VON 1985)	.	.	1.5	2.4	2.2	2.1	2.3	2.6
40	ANGABEN JE ERWERBSTAETIGEN (1000 DM)	.	.	.	.	.	.	.	.
40	BRUTTOANLAGEINVESTITIONEN	6.9	7.0	10.0	14.4	15.9	15.3	17.2	26.1
41	IN PREISEN VON 1985	15.5	15.2	19.6	26.8	28.2	25.8	26.7	38.3
42	KAPITALSTOCK (KAPITALINTENSITAET)	.	.	403.7	425.4	493.2	578.2	613.9	623.1
43	ANGABEN JE BESCHAEFT. ARBEITNEHMER (1000 DM)	15.5	17.8	20.8	24.4	25.9	28.9	33.9	36.7
43	EINKOMMEN AUS UNSELBSTAENDIGER ARBEIT	.	.	.	.	.	.	.	.
44	1970 * 100	.	.	.	.	.	.	.	.
44	BRUTTOWERTSCHOEPFUNG	72	75	100	72	89	99	121	153
45	IN PREISEN VON 1985	88	80	100	66	73	75	70	64
46	BRUTTOWERTSCHOEPFUNG IN PREISEN VON 1985 JE ERWERBSTAETIGEN (ARBEITSPRODUKTIVITAET)	78	77	100	69	86	103	102	92
47	NETTOWERTSCHOEPFUNG JE ERWERBSTAETIGEN	.	.	100	61	95	128	178	242
48	LOHNKOSTEN JE PRODUKTEINHEIT	95	112	100	170	145	136	160	192
49	BRUTTOWERTSCHOEPFUNG IN PREISEN VON 1985 ZU KAPITALSTOCK (KAPITALPRODUKTIVITAET)	.	.	100	65	70	72	67	60
ANTEIL AN DER SUMME ALLER WIRTSCHAFTSBEREICHE (IN %)									
50	PRODUKTIONSWERT	0.2	0.1	0.2	0.1	0.1	0.1	0.1	0.1
51	BRUTTOWERTSCHOEPFUNG	0.2	0.2	0.2	0.1	0.1	0.1	0.1	0.2
52	NETTOWERTSCHOEPFUNG	.	.	0.1	0.1	0.1	0.1	0.1	0.2
53	ENTSTANDENE BRUTTOEINKOMMEN AUS	.	.	.	.	.	.	.	.
54	UNSELBSTAENDIGER ARBEIT	0.2	0.2	0.2	0.1	0.1	0.1	0.1	0.1
54	DAR.: BRUTTOLOHN- UND -GEHALTSUMME	0.2	0.1	0.1	0.1	0.1	0.1	0.1	0.1
55	UNTERNEHMERTAETIGKEIT UND VERMOEGEN	.	.	0.1	-0.1	0.0	0.1	0.1	0.3
56	BRUTTOANLAGEINVESTITIONEN	0.2	0.1	0.1	0.2	0.2	0.1	0.1	0.2
57	AUSRUESTUNGEN	0.3	0.2	0.3	0.4	0.3	0.3	0.3	0.5
58	BAUTEN	0.1	0.1	0.1	0.1	0.1	0.1	0.1	0.1
59	BRUTTOANLAGEVERMOEGEN IN PREISEN VON 1985	.	.	0.2	0.2	0.2	0.2	0.2	0.2
60	AM JAHRESANFANG	.	.	0.5	0.5	0.5	0.5	0.4	0.4
61	AUSRUESTUNGEN	.	.	0.1	0.1	0.1	0.1	0.1	0.1
61	BAUTEN	.	.	.	.	.	.	.	.
62	ERWERBSTAETIGE IM INLAND	0.1	0.1	0.1	0.1	0.1	0.1	0.1	0.1

UEBRIGER BERGBAU

LFD. NR.	GEGENSTAND DER NACHWEISUNG	1976	1977	1978	1979	1980	1981	1982	1983
IN JEWEILIGEN PREISEN (MILL. DM)									
1	PRODUKTIONSWERT	3500	3630	3600	3930	4630	5480	5780	5860
2	- VORLEISTUNGEN	1630	1590	1960	2180	2650	3410	3640	3450
3	= BRUTTOWERTSCHOEPFUNG	1870	2040	1640	1750	1980	2070	2140	2410
4	- ABSCHREIBUNGEN	390	410	420	440	470	510	540	570
5	= PRODUKTIONSSTEUERN ABZUEGLICH SUBVENTIONEN	100	70	60	60	70	80	60	70
6	= NETTOWERTSCHOEPFUNG	1380	1560	1160	1250	1440	1480	1540	1770
7	ENTSTANDENE BRUTTOEINKOMMEN AUS								
8	UNSELBSTAENDIGER ARBEIT	670	710	790	830	880	960	1010	1200
9	DAR.: BRUTTOLOHN- UND -GEHALTSUMME	500	540	600	560	700	760	800	950
	UNTERNEHMERTAETIGKEIT UND VERMOEGEN	710	850	370	420	560	520	530	570
10	BRUTTOANLAGEINVESTITIONEN	440	430	440	500	580	680	770	590
11	AUSRUESTUNGEN	240	240	250	270	350	430	500	390
12	BAUTEN	200	190	190	230	230	250	270	200
13	NETTOANLAGEINVESTITIONEN	50	20	20	60	110	170	230	20
14	NETTOANLAGEVERMOEGEN ZU WIEDERBESCHAFFUNGS-								
15	PREISEN AM JAHRESANFANG	4530	4720	4910	5180	5590	6050	6500	6840
16	AUSRUESTUNGEN	2200	2210	2240	2270	2290	2430	2680	2940
	BAUTEN	2330	2510	2670	2910	3300	3620	3820	3900
IN PREISEN VON 1985 (MILL. DM)									
17	BRUTTOWERTSCHOEPFUNG	4110	4060	3330	3550	3420	2980	2640	2790
18	BRUTTOANLAGEINVESTITIONEN	620	590	570	620	680	760	830	620
19	AUSRUESTUNGEN	340	330	330	350	430	500	550	410
20	BAUTEN	280	260	240	270	250	260	280	210
21	BRUTTOANLAGEVERMOEGEN AM JAHRESANFANG	11350	11550	11710	11840	12010	12230	12520	12870
22	AUSRUESTUNGEN	6120	6100	6060	6010	5970	6010	6110	6250
23	BAUTEN	5230	5450	5650	5830	6040	6220	6410	6620
24	KAPITALSTOCK	11450	11630	11775	11925	12120	12375	12695	12940
ERWERBSTAETIGKEIT (DURCHSCHNITT IN 1000)									
25	ERWERBSTAETIGE IM INLAND	17	17	17	17	17	17	18	20
26	SELBSTAENDIGE UND MITHELFEDE FAMILIEN-								
	ANGEHOERIGE	17	17	17	17	17	17	18	20
27	BESCHAEFTIGTE ARBEITNEHMER	17	17	17	17	17	17	18	20
KENNZIFFERN									
28	IN % DES PRODUKTIONSWERTES								
29	VORLEISTUNGEN (VORLEISTUNGSQUOTE)	46.6	43.8	54.4	55.5	57.2	62.2	63.0	58.9
	BRUTTOANLAGEINVESTITIONEN	12.6	11.8	12.2	12.7	12.5	12.4	13.3	10.1
30	IN % DER BRUTTOWERTSCHOEPFUNG								
31	ABSCHREIBUNGEN	20.9	20.1	25.6	25.1	23.7	24.6	25.2	23.7
32	PRODUKTIONSSTEUERN ABZUEGLICH SUBVENTIONEN	5.3	3.4	3.7	3.4	3.5	3.9	2.8	2.9
33	NETTOWERTSCHOEPFUNG	73.8	76.5	70.7	71.4	72.7	71.5	72.0	73.4
	BRUTTOANLAGEINVESTITIONEN	23.5	21.1	25.8	28.6	29.3	32.9	36.0	24.5
34	IN % DER NETTOWERTSCHOEPFUNG								
35	EINKOMMEN AUS UNSELBSTAENDIGER ARBEIT (LOHNQUOTE)	48.6	45.5	68.1	66.4	61.1	64.9	65.6	67.8
	UNTERNEHMERTAETIGKEIT UND VERMOEGEN	51.4	54.5	31.9	33.6	38.9	35.1	34.4	32.2
36	IN % DES KAPITALSTOCKS								
37	BRUTTOANLAGEINVESTITIONEN (IN PR. V. 1985)	5.4	5.1	4.8	5.2	5.6	6.1	6.5	4.8
38	AUSRUESTUNGEN	3.0	2.8	2.8	2.9	3.5	4.0	4.3	3.2
	BAUTEN	2.4	2.2	2.0	2.3	2.1	2.1	2.2	1.6
39	KAPITALKOEFFIZIENT (VERHAELTNIS KAPITALSTOCK								
	ZU BRUTTOWERTSCHOEPFUNG IN PREISEN VON 1985)	2.8	2.9	3.5	3.4	3.5	4.2	4.8	4.6
40	ANGABEN JE ERWERBSTAETIGEN (1000 DM)								
41	BRUTTOANLAGEINVESTITIONEN								
	IN JEWEILIGEN PREISEN	25.9	25.3	25.9	29.4	34.1	40.0	42.8	29.5
42	IN PREISEN VON 1985	36.5	34.7	33.5	36.5	40.0	44.7	45.1	31.0
	KAPITALSTOCK (KAPITALINTENSITAET)	673.5	684.1	692.6	701.5	712.9	727.9	705.3	647.0
43	ANGABEN JE BESCHAEFT. ARBEITNEHMER (1000 DM)								
	EINKOMMEN AUS UNSELBSTAENDIGER ARBEIT	39.4	41.8	46.5	48.8	51.8	56.5	56.1	60.0
44	1970 = 100								
45	BRUTTOWERTSCHOEPFUNG								
	IN JEWEILIGEN PREISEN	158	173	139	148	168	175	181	204
46	IN PREISEN VON 1985	60	60	49	52	50	44	39	41
47	BRUTTOWERTSCHOEPFUNG IN PREISEN VON 1985 JE								
	ERWERBSTAETIGEN (ARBEITSPRODUKTIVITAET)	92	91	75	80	77	67	56	53
48	NETTOWERTSCHOEPFUNG JE ERWERBSTAETIGEN	274	310	230	248	285	294	289	299
49	LOHNKOSTEN JE PRODUKTEINHEIT	206	221	299	295	324	406	482	542
	BRUTTOWERTSCHOEPFUNG IN PREISEN VON 1985 ZU								
	KAPITALSTOCK (KAPITALPRODUKTIVITAET)	55	54	44	46	43	37	32	33
ANTEIL AN DER SUMME ALLER WIRTSCHAFTSBEREICHE (IN %)									
50	PRODUKTIONSWERT	0.1	0.1	0.1	0.1	0.1	0.1	0.1	0.1
51	BRUTTOWERTSCHOEPFUNG	0.2	0.2	0.1	0.1	0.1	0.1	0.1	0.1
52	NETTOWERTSCHOEPFUNG	0.2	0.2	0.1	0.1	0.1	0.1	0.1	0.1
53	ENTSTANDENE BRUTTOEINKOMMEN AUS								
54	UNSELBSTAENDIGER ARBEIT	0.1	0.1	0.1	0.1	0.1	0.1	0.1	0.1
55	DAR.: BRUTTOLOHN- UND -GEHALTSUMME	0.1	0.1	0.1	0.1	0.1	0.1	0.1	0.1
	UNTERNEHMERTAETIGKEIT UND VERMOEGEN	0.3	0.3	0.1	0.1	0.2	0.2	0.1	0.1
56	BRUTTOANLAGEINVESTITIONEN	0.2	0.2	0.2	0.2	0.2	0.2	0.2	0.2
57	AUSRUESTUNGEN	0.3	0.2	0.2	0.2	0.3	0.3	0.4	0.3
58	BAUTEN	0.1	0.1	0.1	0.1	0.1	0.1	0.1	0.1
59	BRUTTOANLAGEVERMOEGEN IN PREISEN VON 1985								
60	AM JAHRESANFANG	0.2	0.2	0.2	0.2	0.2	0.2	0.2	0.2
61	AUSRUESTUNGEN	0.4	0.4	0.4	0.4	0.4	0.4	0.4	0.4
	BAUTEN	0.1	0.1	0.1	0.1	0.1	0.1	0.1	0.1
62	ERWERBSTAETIGE IM INLAND	0.1	0.1	0.1	0.1	0.1	0.1	0.1	0.1

UEBRIGER BERGBAU

LFD. NR.	GEGENSTAND DER NACHWEISUNG	1984	1985	1986	1987	1988	1989	1990	1991
IN JEWEILIGEN PREISEN (MILL. DM)									
1	PRODUKTIONSWERT	6270	6660	6080	5310	5500	6790	7270	
2	VORLEISTUNGEN	3750	4080	3750	3300	3440	4080	4550	
3	BRUTTOWERTSCHOEPFUNG	2520	2580	2330	2010	2060	2710	2720	
4	ABSCHREIBUNGEN	590	610	630	650	660	680	710	
5	PRODUKTIONSSTEUERN ABZUEGLICH SUBVENTIONEN	80	80	60	50	40	280	300	
6	NETTOWERTSCHOEPFUNG	1850	1890	1640	1310	1360	1750	1710	
ENTSTANDENE BRUTTOEINKOMMEN AUS									
7	UNSELBSTAENDIGER ARBEIT	1320	1490	1380	1380	1360	1270	1300	
8	DAR.: BRUTTOLOHN- UND -GEHALTSUMME	1050	1180	1090	1090	1070	1010	1030	
9	UNTERNEHMERTAETIGKEIT UND VERMOEGEN	530	400	260	-70	-	480	410	
10	BRUTTOANLAGEINVESTITIONEN	580	660	680	490	530	650	650	
11	AUSRUESTUNGEN	450	480	500	380	500	610	610	
12	BAUTEN	130	180	180	110	30	40	40	
13	NETTOANLAGEINVESTITIONEN	-10	50	50	-160	-130	-30	-60	
14	NETTOANLAGEVERMOEGEN ZU WIEDERBESCHAFFUNGS- PREISEN AM JAHRESANFANG	7030	7170	7320	7500	7490	7520	7690	
15	AUSRUESTUNGEN	3050	3170	3270	3380	3370	3470	3650	
16	BAUTEN	3980	4000	4050	4120	4120	4050	4040	
IN PREISEN VON 1985 (MILL. DM)									
17	BRUTTOWERTSCHOEPFUNG	2740	2580	2720	3730	4050	5110	4530	
18	BRUTTOANLAGEINVESTITIONEN	590	660	670	470	510	610	580	
19	AUSRUESTUNGEN	460	480	490	360	480	570	550	
20	BAUTEN	130	180	180	110	30	40	30	
21	BRUTTOANLAGEVERMOEGEN AM JAHRESANFANG	13010	13110	13270	13440	13410	13410	13500	
22	AUSRUESTUNGEN	6250	6300	6370	6450	6400	6470	6620	
23	BAUTEN	6760	6810	6900	6990	7010	6940	6880	
24	KAPITALSTOCK	13060	13190	13355	13425	13410	13455	13525	
ERWERBSTAETIGKEIT (DURCHSCHNITT IN 1000)									
25	ERWERBSTAETIGE IM INLAND	21	22	21	20	19	17	17	
26	SELBSTAENDIGE UND MITHELFFENDE FAMILIEN- ANGEHOERIGE	.	.	.	.	.	.	.	
27	BESCHAEFTIGTE ARBEITNEHMER	21	22	21	20	19	17	17	
KENNZIFFERN									
28	IN % DES PRODUKTIONSWERTES								
29	VORLEISTUNGEN (VORLEISTUNGSQUOTE)	59.8	61.3	61.7	62.1	62.5	60.1	62.6	
	BRUTTOANLAGEINVESTITIONEN	9.3	9.9	11.2	9.2	9.6	9.6	8.9	
30	IN % DER BRUTTOWERTSCHOEPFUNG								
31	ABSCHREIBUNGEN	23.4	23.6	27.0	32.3	32.0	25.1	26.1	
32	PRODUKTIONSSTEUERN ABZUEGLICH SUBVENTIONEN	3.2	3.1	2.6	2.5	1.9	10.3	11.0	
33	NETTOWERTSCHOEPFUNG	73.4	73.3	70.4	65.2	66.0	64.6	62.9	
	BRUTTOANLAGEINVESTITIONEN	23.0	25.6	29.2	24.4	25.7	24.0	23.9	
34	IN % DER NETTOWERTSCHOEPFUNG								
35	EINKOMMEN AUS UNSELBSTAENDIGER ARBEIT (LOHNQUOTE)	71.4	78.8	84.1	105.3	100.0	72.6	76.0	
	UNTERNEHMERTAETIGKEIT UND VERMOEGEN	28.6	21.2	15.9	-5.3	-	27.4	24.0	
36	IN % DES KAPITALSTOCKS								
37	BRUTTOANLAGEINVESTITIONEN (IN PR. V. 1985)	4.5	5.0	5.0	3.5	3.8	4.5	4.3	
38	AUSRUESTUNGEN	3.5	3.6	3.7	2.7	3.6	4.2	4.1	
39	BAUTEN	1.0	1.4	1.3	0.8	0.2	0.3	0.2	
39	KAPITALKOEFFIZIENT (VERHAELTNIS KAPITALSTOCK ZU BRUTTOWERTSCHOEPFUNG IN PREISEN VON 1985)	4.8	5.1	4.9	3.6	3.3	2.6	3.0	
ANGABEN JE ERWERBSTAETIGEN (1000 DM)									
40	BRUTTOANLAGEINVESTITIONEN								
	IN JEWEILIGEN PREISEN	27.6	30.0	32.4	24.5	27.9	38.2	38.2	
41	IN PREISEN VON 1985	28.1	30.0	31.9	23.5	26.8	35.9	34.1	
42	KAPITALSTOCK (KAPITALINTENSITAET)	621.9	599.5	636.0	671.2	705.8	791.5	795.6	
ANGABEN JE BESCHAEFT. ARBEITNEHMER (1000 DM)									
43	EINKOMMEN AUS UNSELBSTAENDIGER ARBEIT	62.9	67.7	65.7	69.0	71.6	74.7	76.5	
1970 = 100									
44	BRUTTOWERTSCHOEPFUNG								
	IN JEWEILIGEN PREISEN	214	219	197	170	175	230	231	
45	IN PREISEN VON 1985	40	38	40	55	59	75	67	
46	BRUTTOWERTSCHOEPFUNG IN PREISEN VON 1985 JE ERWERBSTAETIGEN (ARBEITSPRODUKTIVITAET)	50	45	49	71	81	115	102	
47	NETTOWERTSCHOEPFUNG JE ERWERBSTAETIGEN	297	290	264	221	242	348	340	
48	LOHNKOSTEN JE PRODUKTEINHEIT	608	728	640	467	423	313	362	
49	BRUTTOWERTSCHOEPFUNG IN PREISEN VON 1985 ZU KAPITALSTOCK (KAPITALPRODUKTIVITAET)	32	30	31	43	47	59	52	
ANTEIL AN DER SUMME ALLER WIRTSCHAFTSBEREICHE (IN %)									
50	PRODUKTIONSWERT	0.1	0.1	0.1	0.1	0.1	0.1	0.1	
51	BRUTTOWERTSCHOEPFUNG	0.1	0.1	0.1	0.1	0.1	0.1	0.1	
52	NETTOWERTSCHOEPFUNG	0.1	0.1	0.1	0.1	0.1	0.1	0.1	
ENTSTANDENE BRUTTOEINKOMMEN AUS									
53	UNSELBSTAENDIGER ARBEIT	0.1	0.1	0.1	0.1	0.1	0.1	0.1	
54	DAR.: BRUTTOLOHN- UND -GEHALTSUMME	0.1	0.1	0.1	0.1	0.1	0.1	0.1	
55	UNTERNEHMERTAETIGKEIT UND VERMOEGEN	0.1	0.1	0.1	-0.0	-	0.1	0.1	
56	BRUTTOANLAGEINVESTITIONEN	0.2	0.2	0.2	0.1	0.1	0.1	0.1	
57	AUSRUESTUNGEN	0.3	0.3	0.3	0.2	0.3	0.3	0.2	
58	BAUTEN	0.1	0.1	0.1	0.1	0.0	0.0	0.0	
BRUTTOANLAGEVERMOEGEN IN PREISEN VON 1985									
59	AM JAHRESANFANG	0.2	0.2	0.2	0.2	0.2	0.2	0.1	
60	AUSRUESTUNGEN	0.3	0.3	0.3	0.3	0.3	0.3	0.3	
61	BAUTEN	0.1	0.1	0.1	0.1	0.1	0.1	0.1	
62	ERWERBSTAETIGE IM INLAND	0.1	0.1	0.1	0.1	0.1	0.1	0.1	

## **Verarbeitendes Gewerbe**

# Bruttowertschöpfung in Preisen von 1985

1960 = 100

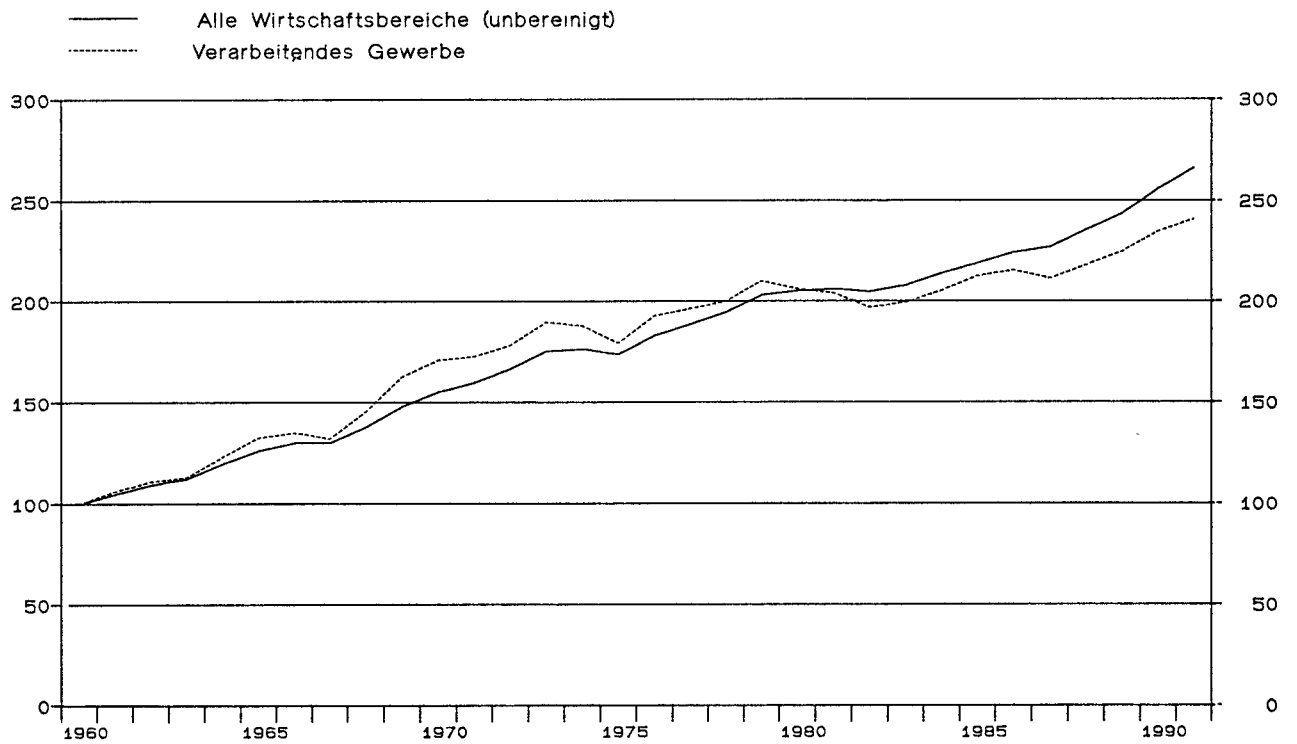

## Verarbeitendes Gewerbe

Anteile an der Summe aller Wirtschaftsbereiche

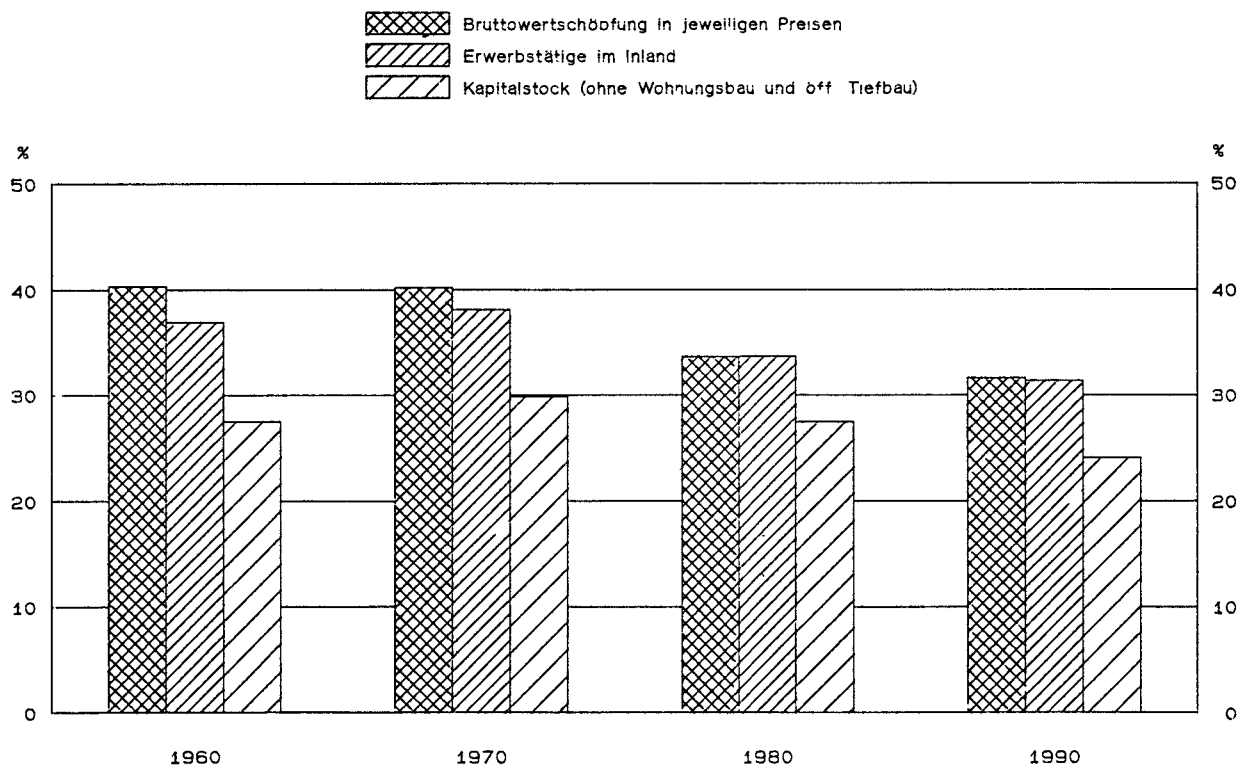

VERARBEITENDES GEWERBE

LFD. NR.	GEGENSTAND DER NACHWEISUNG	1960	1961	1962	1963	1964	1965	1966	1967
IN JEWEILIGEN PREISEN (MILL. DM)									
1	PRODUKTIONSWERT	316780	342940	364860	376760	414780	455720	471630	464670
2	VORLEISTUNGEN	194920	207940	219870	226180	247260	270830	278710	271090
3	BRUTTOWERTSCHOEPFUNG	121860	135000	144990	150580	167520	184890	192920	193580
4	ABSCHREIBUNGEN	6910	8140	9520	10830	12260	13910	15620	16890
5	PRODUKTIONSSTEUERN ABZUEGLICH SUBVENTIONEN	19940	22160	23710	24600	27470	29800	31940	33410
6	NETTOWERTSCHOEPFUNG	95010	104700	111760	115150	127790	141180	145360	143280
7	ENTSTANDENE BRUTTOEINKOMMEN AUS								
8	UNSELBSTAENDIGER ARBEIT	52040	70660	78580	82070	89280	99780	105780	102460
9	DAR.: BRUTTOLOHN- UND -GEHALTSUMME	54460	62010	68970	72120	79030	87990	92960	90280
	UNTERNEHMERTAETIGKEIT UND VERMOEGEN	32970	34040	33180	33080	38510	41400	39580	40820
10	BRUTTOANLAGEINVESTITIONEN	17300	20050	20950	20650	23000	26040	26960	22950
11	AUSRUESTUNGEN	11430	13370	14890	14640	16720	19280	19970	17860
12	BAUTEN	5870	6680	6060	6010	6280	6760	6990	5090
13	NETTOANLAGEINVESTITIONEN	10390	11910	11430	9820	10740	12130	11340	6060
14	NETTOANLAGEVERMOEGEN ZU WIEDERBESCHAFFUNGS-								
15	PREISEN AM JAHRESANFANG	88910	104000	120960	138070	151480	170210	186300	201830
16	AUSRUESTUNGEN	50880	58740	66960	76020	83200	94980	103880	114650
	BAUTEN	38030	45260	54000	62050	68280	75230	82420	87180
IN PREISEN VON 1985 (MILL. DM)									
17	BRUTTOWERTSCHOEPFUNG	272780	289120	302790	308770	336160	361750	368000	359770
18	BRUTTOANLAGEINVESTITIONEN	46090	50450	49830	47710	51390	56100	56160	47640
19	AUSRUESTUNGEN	28640	32020	34190	33170	36860	41000	41030	36210
20	BAUTEN	17450	18430	15640	14540	14530	15100	15130	11430
21	BRUTTOANLAGEVERMOEGEN AM JAHRESANFANG	392000	427460	466950	505400	541220	579850	622010	662910
22	AUSRUESTUNGEN	218820	237970	260170	284070	306440	331650	359870	386850
23	BAUTEN	173180	189490	206780	221330	234780	248200	262140	276060
24	KAPITALSTOCK	409730	447205	486175	523310	560535	600930	642460	678295
ERWERBSTAETIGKEIT (DURCHSCHNITT IN 1000)									
25	ERWERBSTAETIGE IM INLAND	9624	9905	9948	9883	9885	10059	9953	9418
26	SELBSTAENDIGE UND MITHELFFENDE FAMILIEN-ANGEHÖRIGE	769	741	707	692	657	639	625	607
27	BESCHAEFTIGTE ARBEITNEHMER	8855	9164	9241	9191	9228	9420	9328	8811
KENNZIFFERN									
28	IN % DES PRODUKTIONSWERTES								
29	VORLEISTUNGEN (VORLEISTUNGSQUOTE)	61.5	60.6	60.3	60.0	59.6	59.4	59.1	58.3
	BRUTTOANLAGEINVESTITIONEN	5.6	5.8	5.7	5.5	5.5	5.7	5.7	4.9
30	IN % DER BRUTTOWERTSCHOEPFUNG								
31	ABSCHREIBUNGEN	5.7	6.0	6.6	7.2	7.3	7.5	8.1	8.7
32	PRODUKTIONSSTEUERN ABZUEGLICH SUBVENTIONEN	16.4	16.4	16.4	16.3	16.4	16.1	16.6	17.3
33	NETTOWERTSCHOEPFUNG	78.0	77.6	77.1	76.5	76.3	76.4	75.3	74.0
	BRUTTOANLAGEINVESTITIONEN	14.2	14.9	14.4	13.7	13.7	14.1	14.0	11.9
34	IN % DER NETTOWERTSCHOEPFUNG								
35	EINKOMMEN AUS UNSELBSTAENDIGER ARBEIT (LOHNQUOTE)	65.3	67.5	70.3	71.3	69.9	70.7	72.8	71.5
	UNTERNEHMERTAETIGKEIT UND VERMOEGEN	34.7	32.5	29.7	28.7	30.1	29.3	27.2	28.5
36	IN % DES KAPITALSTOCKS								
37	BRUTTOANLAGEINVESTITIONEN (IN PR. V. 1985)	11.2	11.3	10.2	9.1	9.2	9.3	8.7	7.0
38	AUSRUESTUNGEN	7.0	7.2	7.0	6.3	6.6	6.8	6.4	5.3
	BAUTEN	4.3	4.1	3.2	2.8	2.6	2.5	2.4	1.7
39	KAPITALKOEFFIZIENT (VERHAELTNIS KAPITALSTOCK ZU BRUTTOWERTSCHOEPFUNG IN PREISEN VON 1985)	1.5	1.5	1.6	1.7	1.7	1.7	1.7	1.9
40	ANGABEN JE ERWERBSTAETIGEN (1000 DM)								
41	BRUTTOANLAGEINVESTITIONEN	1.8	2.0	2.1	2.1	2.3	2.6	2.7	2.4
42	IN JEWEILIGEN PREISEN	4.8	5.1	5.0	4.8	5.2	5.6	5.6	5.1
	IN PREISEN VON 1985	42.6	45.1	48.9	53.0	56.7	59.7	64.5	72.0
43	ANGABEN JE BESCHAEFT. ARBEITNEHMER (1000 DM)								
	EINKOMMEN AUS UNSELBSTAENDIGER ARBEIT	7.0	7.7	8.5	8.9	9.7	10.6	11.3	11.6
44	1970 = 100								
45	BRUTTOWERTSCHOEPFUNG	47	52	56	58	65	71	74	75
46	IN JEWEILIGEN PREISEN	59	62	65	66	72	78	79	77
47	BRUTTOWERTSCHOEPFUNG IN PREISEN VON 1985 JE ERWERBSTAETIGEN (ARBEITSPRODUKTIVITAET)	62	63	66	68	74	78	80	83
48	NETTOWERTSCHOEPFUNG JE ERWERBSTAETIGEN	47	50	54	56	62	67	70	73
49	LOHNKOSTEN JE PRODUKTEINHEIT	70	75	79	81	81	83	87	86
	BRUTTOWERTSCHOEPFUNG IN PREISEN VON 1985 ZU KAPITALSTOCK (KAPITALPRODUKTIVITAET)	113	110	106	101	102	103	98	90
ANTEIL AN DER SUMME ALLER WIRTSCHAFTSBEREICHE (IN %)									
50	PRODUKTIONSWERT	38.0	38.0	37.4	36.7	37.0	37.2	36.7	36.0
51	BRUTTOWERTSCHOEPFUNG	40.3	40.8	40.3	39.5	39.9	40.2	39.3	38.9
52	NETTOWERTSCHOEPFUNG	38.8	39.3	38.7	37.7	38.0	38.3	37.1	36.4
53	ENTSTANDENE BRUTTOEINKOMMEN AUS								
54	UNSELBSTAENDIGER ARBEIT	43.3	43.7	43.9	42.8	42.5	42.8	42.2	40.9
55	DAR.: BRUTTOLOHN- UND -GEHALTSUMME	44.1	44.5	44.7	43.5	43.2	43.5	42.9	41.7
	UNTERNEHMERTAETIGKEIT UND VERMOEGEN	32.4	32.4	30.2	29.2	30.6	30.5	28.1	28.6
56	BRUTTOANLAGEINVESTITIONEN	23.2	23.7	22.3	20.9	20.4	21.5	21.5	19.9
57	AUSRUESTUNGEN	40.8	41.4	41.4	39.9	41.4	43.2	44.2	42.2
58	BAUTEN	12.6	12.8	10.5	9.7	8.7	8.8	8.7	7.0
59	BRUTTOANLAGEVERMOEGEN IN PREISEN VON 1985								
60	AM JAHRESANFANG	14.5	14.9	15.3	15.6	15.8	15.9	16.1	16.3
61	AUSRUESTUNGEN	39.3	39.7	40.2	40.8	40.8	41.1	41.6	42.1
	BAUTEN	8.1	8.3	8.6	8.7	8.8	8.8	8.8	8.7
62	ERWERBSTAETIGE IM INLAND	36.9	37.5	37.5	37.2	37.2	37.6	37.3	36.5

VERARBEITENDES GEWERBE

LFD. NR.	GEGENSTAND DER NACHWEISUNG	1968	1969	1970	1971	1972	1973	1974	1975
IN JEWEILIGEN PREISEN (MILL. DM)									
1	PRODUKTIONSWERT	496330	571890	647990	690020	732690	827480	933410	927190
2	- VORLEISTUNGEN	295670	342300	388540	412810	437040	494900	579090	574650
3	= BRUTTOWERTSCHOEPFUNG	200660	229590	259450	277210	295650	332580	354320	352540
4	- ABSCHREIBUNGEN	17930	19350	22400	25710	28500	31120	34580	37670
5	= PRODUKTIONSSTEUERN ABZUEGLICH SUBVENTIONEN	20200	24970	24850	26170	29840	34550	35340	33970
6	= NETTOWERTSCHOEPFUNG	162530	185270	212200	225330	237310	266910	284400	280900
ENTSTANDENE BRUTTOEINKOMMEN AUS									
7	UNSELBSTAENDIGER ARBEIT	112760	129560	155610	169560	182450	205570	225000	226690
8	DAR.: BRUTTOLOHN- UND -GEHALTSUMME	98790	113330	134990	146630	156720	176080	190170	189820
9	UNTERNEHMERTAEITIGKEIT UND VERMOEGEN	49770	55710	56590	55670	54860	60340	59400	54210
10	BRUTTOANLAGEINVESTITIONEN	23670	31740	41100	43470	40030	38290	37450	37040
11	AUSRUESTUNGEN	19200	25210	31360	33050	30960	29690	29380	30580
12	BAUTEN	4470	6530	9740	10420	9070	8600	8070	6460
13	NETTOANLAGEINVESTITIONEN	5740	12390	18700	17760	11530	7170	2870	-630
14	NETTOANLAGEVERMOEGEN ZU WIEDERBESCHAFFUNGS- PREISEN AM JAHRESANFANG	202130	208440	239270	277790	308140	330320	356460	384580
15	AUSRUESTUNGEN	116550	120810	136540	160830	178910	192430	205660	224960
16	BAUTEN	85580	87630	102730	116960	129230	137890	150800	159620
IN PREISEN VON 1985 (MILL. DM)									
17	BRUTTOWERTSCHOEPFUNG	397070	443490	466000	470920	486250	517310	512250	488080
18	BRUTTOANLAGEINVESTITIONEN	49700	64370	77080	77020	68730	62980	57220	53230
19	AUSRUESTUNGEN	39590	50260	58510	58380	53300	49010	45130	43400
20	BAUTEN	10110	14110	18570	18640	15430	13970	12090	9830
21	BRUTTOANLAGEVERMOEGEN AM JAHRESANFANG	693680	724500	767590	821190	872830	914130	947720	973160
22	AUSRUESTUNGEN	407460	429610	460100	496770	531540	559310	581030	596670
23	BAUTEN	286220	294890	307490	324420	341290	354820	366590	376490
24	KAPITALSTOCK	709090	746045	794390	847010	893480	930925	960440	982535
ERWERBSTAEITIGKEIT (DURCHSCHNITT IN 1000)									
25	ERWERBSTAEITIGE IM INLAND	9488	9883	10117	10051	9862	9926	9690	9097
26	SELBSTAENDIGE UND MITHELFFENDE FAMILIEN- ANGEHOERIGE	593	557	542	511	498	482	464	440
27	BESCHAEFTIGTE ARBEITNEHMER	8895	9316	9575	9540	9364	9444	9226	8657
KENNZIFFERN									
28	IN % DES PRODUKTIONSWERTES								
29	VORLEISTUNGEN (VORLEISTUNGSQUOTE)	59.6	59.9	60.0	59.8	59.6	59.8	62.0	62.0
	BRUTTOANLAGEINVESTITIONEN	4.8	5.6	6.3	6.3	5.5	4.6	4.0	4.0
30	IN % DER BRUTTOWERTSCHOEPFUNG								
31	ABSCHREIBUNGEN	8.9	8.4	8.6	9.3	9.6	9.4	9.8	10.7
32	PRODUKTIONSSTEUERN ABZUEGLICH SUBVENTIONEN	10.1	10.9	9.6	9.4	10.1	10.4	10.0	9.6
33	NETTOWERTSCHOEPFUNG	81.0	80.7	81.8	81.3	80.3	80.3	80.3	79.7
	BRUTTOANLAGEINVESTITIONEN	11.8	13.8	15.8	15.7	13.5	11.5	10.6	10.5
34	IN % DER NETTOWERTSCHOEPFUNG								
35	EINKOMMEN AUS UNSELBSTAENDIGER ARBEIT (LOHNQUOTE)	69.4	69.9	73.3	75.3	75.9	77.4	79.1	80.7
	UNTERNEHMERTAEITIGKEIT UND VERMOEGEN	30.6	30.1	26.7	24.7	23.1	22.6	20.9	19.3
36	IN % DES KAPITALSTOCKS								
37	BRUTTOANLAGEINVESTITIONEN (IN PR. V. 1985)	7.0	8.6	9.7	9.1	7.7	6.8	6.0	5.4
38	AUSRUESTUNGEN	5.6	6.7	7.4	6.9	6.0	5.3	4.7	4.4
	BAUTEN	1.4	1.9	2.3	2.2	1.7	1.5	1.3	1.0
39	KAPITALKOEFFIZIENT (VERHAELTNIS KAPITALSTOCK ZU BRUTTOWERTSCHOEPFUNG IN PREISEN VON 1985)	1.8	1.7	1.7	1.8	1.8	1.8	1.9	2.0
ANGABEN JE ERWERBSTAEITIGEN (1000 DM)									
40	BRUTTOANLAGEINVESTITIONEN								
41	IN JEWEILIGEN PREISEN	2.5	3.2	4.1	4.3	4.1	3.9	3.9	4.1
42	IN PREISEN VON 1985	5.2	6.5	7.6	7.7	7.0	6.3	5.9	5.9
43	KAPITALSTOCK (KAPITALINTENSITAET)	74.7	75.5	78.5	84.3	90.6	93.8	99.1	108.0
ANGABEN JE BESCHAEFT. ARBEITNEHMER (1000 DM)									
44	EINKOMMEN AUS UNSELBSTAENDIGER ARBEIT	12.7	13.9	16.3	17.8	19.5	21.9	24.4	26.2
1970 = 100									
45	BRUTTOWERTSCHOEPFUNG	77	88	100	107	114	128	137	136
46	IN PREISEN VON 1985	85	95	100	101	104	111	110	105
47	BRUTTOWERTSCHOEPFUNG IN PREISEN VON 1985 JE ERWERBSTAEITIGEN (ARBEITSPRODUKTIVITAET)	91	97	100	102	107	113	115	116
48	NETTOWERTSCHOEPFUNG JE ERWERBSTAEITIGEN	82	89	100	107	115	128	140	147
49	LOHNKOSTEN JE PRODUKTEINHEIT	86	88	100	108	112	119	131	138
	BRUTTOWERTSCHOEPFUNG IN PREISEN VON 1985 ZU KAPITALSTOCK (KAPITALPRODUKTIVITAET)	95	101	100	95	93	95	91	85
ANTEIL AN DER SUMME ALLER WIRTSCHAFTSBEREICHE (IN %)									
50	PRODUKTIONSWERT	37.2	37.9	38.0	36.9	36.1	36.2	36.6	35.2
51	BRUTTOWERTSCHOEPFUNG	39.4	40.4	40.2	38.6	37.5	37.7	37.1	35.4
52	NETTOWERTSCHOEPFUNG	37.7	38.8	38.7	37.2	35.6	35.8	35.4	33.6
53	ENTSTANDENE BRUTTOEINKOMMEN AUS								
54	UNSELBSTAENDIGER ARBEIT	41.9	42.8	43.3	41.7	40.5	40.3	39.7	38.3
55	DAR.: BRUTTOLOHN- UND -GEHALTSUMME	42.7	43.6	44.0	42.3	41.1	40.9	40.1	38.7
	UNTERNEHMERTAEITIGKEIT UND VERMOEGEN	30.8	31.9	30.0	27.9	25.5	25.8	25.0	22.1
56	BRUTTOANLAGEINVESTITIONEN	19.6	22.6	23.6	21.9	18.9	17.3	17.3	17.4
57	AUSRUESTUNGEN	43.2	45.6	46.2	44.1	41.1	38.1	38.9	37.6
58	BAUTEN	5.9	7.7	9.2	8.4	6.6	6.0	5.7	4.9
59	BRUTTOANLAGEVERMOEGEN IN PREISEN VON 1985								
60	AM JAHRESANFANG	16.3	16.2	16.4	16.7	16.9	16.8	16.7	16.5
61	AUSRUESTUNGEN	42.4	42.8	43.3	43.8	44.1	44.0	43.6	43.4
	BAUTEN	8.7	8.5	8.5	8.6	8.6	8.5	8.4	8.3
62	ERWERBSTAEITIGE IM INLAND	36.7	37.7	38.1	37.7	36.8	36.7	36.2	35.0



VERARBEITENDES GEWERBE

LFD. NR.	GEGENSTAND DER NACHWEISUNG	1976	1977	1978	1979	1980	1981	1982	1983
IN JEWEILIGEN PREISEN (MILL. DM)									
1	PRODUKTIONSWERT	1034800	1077350	1119230	1239810	1331030	1386440	1407870	1447410
2	VORLEISTUNGEN	547530	565870	583880	772730	854780	900730	911860	927990
3	BRUTTOWERTSCHOEPFUNG	387270	411480	435350	467080	476250	485710	496010	519420
4	ABSCHREIBUNGEN	39680	41260	43220	45510	48870	52300	55030	57840
5	PRODUKTIONSSTEUERN ABZUEGLICH SUBVENTIONEN	36790	39040	40700	43700	42810	41640	42040	42780
6	NETTOWERTSCHOEPFUNG	310800	331180	351430	377870	384570	391770	398940	418600
ENTSTANDENE BRUTTOEINKOMMEN AUS									
7	UNSELBSTAENDIGER ARBEIT	245770	266020	281950	305430	330490	340750	348310	352030
8	DAR.: BRUTTOLOHN- UND -GEHALTSUMME	203800	221670	234470	252700	272600	281870	286410	287440
9	UNTERNEHMERTAEIGKEIT UND VERMOEGEN	65030	65160	69480	72440	54080	51020	50630	66770
10	BRUTTOANLAGEINVESTITIONEN	40720	43990	45630	52340	59390	58220	55180	57470
11	AUSRUESTUNGEN	34040	35980	37700	42830	47970	47590	45450	48550
12	BAUTEN	6680	8010	7930	9510	11420	10630	9730	8920
13	NETTOANLAGEINVESTITIONEN	1040	2730	2410	6830	10520	5920	180	-370
14	NETTOANLAGEVERMOEGEN ZU WIEDERBESCHAFFUNGS- PREISEN AM JAHRESANFANG	396260	408600	423770	443820	476110	515150	548720	560740
15	AUSRUESTUNGEN	237360	243980	252350	261980	275790	297640	320320	332890
16	BAUTEN	158900	164620	171420	181840	200320	217510	228400	227850
IN PREISEN VON 1985 (MILL. DM)									
17	BRUTTOWERTSCHOEPFUNG	525440	535130	545330	572390	561430	555850	536360	543600
18	BRUTTOANLAGEINVESTITIONEN	56160	59180	59330	65490	70450	65540	59490	60380
19	AUSRUESTUNGEN	46390	47890	48710	53700	57570	54220	49420	51220
20	BAUTEN	9770	11290	10620	11790	12880	11320	10070	9160
21	BRUTTOANLAGEVERMOEGEN AM JAHRESANFANG	991910	1011190	1030650	1047510	1068470	1092490	1109580	1117790
22	AUSRUESTUNGEN	608050	620290	631710	641700	655030	670740	681560	685670
23	BAUTEN	383860	390900	398940	405810	413440	421750	427990	432120
24	KAPITALSTOCK	1001550	1020920	1039080	1057988	1080478	1101018	1113668	1121693
ERWERBSTAETIGKEIT (DURCHSCHNITT IN 1000)									
25	ERWERBSTAETIGE IM INLAND	8892	8927	8906	9011	9094	8930	8669	8379
26	SELBSTAENDIGE UND MITHELFEDE FAMILIEN- ANGEHOERIGE	417	401	386	384	377	368	359	355
27	BESCHAEFTIGTE ARBEITNEHMER	8475	8526	8520	8627	8717	8562	8310	8024
KENNZIFFERN									
28	IN % DES PRODUKTIONSWERTES								
29	VORLEISTUNGEN (VORLEISTUNGSQUOTE)	52.6	51.8	51.1	52.3	54.2	55.0	54.8	54.1
30	BRUTTOANLAGEINVESTITIONEN	3.9	4.1	4.1	4.2	4.5	4.2	3.9	4.0
31	IN % DER BRUTTOWERTSCHOEPFUNG								
32	ABSCHREIBUNGEN	10.2	10.0	9.9	9.7	10.3	10.8	11.1	11.1
33	PRODUKTIONSSTEUERN ABZUEGLICH SUBVENTIONEN	9.5	9.5	9.3	9.4	9.0	8.6	8.5	8.2
34	NETTOWERTSCHOEPFUNG	80.3	80.5	80.7	80.9	80.7	80.7	80.4	80.6
35	BRUTTOANLAGEINVESTITIONEN	10.5	10.7	10.5	11.2	12.5	12.0	11.1	11.1
36	IN % DER NETTOWERTSCHOEPFUNG								
37	EINKOMMEN AUS UNSELBSTAENDIGER ARBEIT (LOHNQUOTE)	79.1	80.3	80.2	80.8	85.9	87.0	87.3	84.1
38	UNTERNEHMERTAEIGKEIT UND VERMOEGEN	20.9	19.7	19.8	19.2	14.1	13.0	12.7	15.9
39	IN % DES KAPITALSTOCKS								
40	BRUTTOANLAGEINVESTITIONEN (IN PR. V. 1985)	5.6	5.8	5.7	6.2	6.5	6.0	5.3	5.4
41	AUSRUESTUNGEN	4.6	4.7	4.7	5.1	5.3	4.9	4.4	4.6
42	BAUTEN	1.0	1.1	1.0	1.1	1.2	1.0	0.9	0.8
43	KAPITALKOEFFIZIENT (VERHAELTNIS KAPITALSTOCK ZU BRUTTOWERTSCHOEPFUNG IN PREISEN VON 1985)	1.9	1.9	1.9	1.8	1.9	2.0	2.1	2.1
44	ANGABEN JE ERWERBSTAETIGEN (1000 DM)								
45	BRUTTOANLAGEINVESTITIONEN	4.6	4.9	5.1	5.8	6.5	6.5	6.4	6.9
46	IN JEWEILIGEN PREISEN	6.3	6.6	6.7	7.3	7.7	7.3	6.9	7.2
47	IN PREISEN VON 1985	112.6	114.4	116.7	117.4	118.8	123.3	128.5	133.9
48	KAPITALSTOCK (KAPITALINTENSITAET)								
49	ANGABEN JE BESCHAEFT. ARBEITNEHMER (1000 DM)								
50	EINKOMMEN AUS UNSELBSTAENDIGER ARBEIT	29.0	31.2	33.1	35.4	37.9	39.8	41.9	43.9
51	1970 = 100								
52	BRUTTOWERTSCHOEPFUNG	149	159	168	180	184	187	191	200
53	IN JEWEILIGEN PREISEN	113	115	117	123	120	119	115	117
54	BRUTTOWERTSCHOEPFUNG IN PREISEN VON 1985 JE ERWERBSTAETIGEN (ARBEITSPRODUKTIVITAET)	128	130	133	138	134	135	134	141
55	NETTOWERTSCHOEPFUNG JE ERWERBSTAETIGEN	167	177	188	200	202	209	219	238
56	LOHNKOSTEN JE PRODUKTEINHEIT	139	148	153	158	174	181	192	192
57	BRUTTOWERTSCHOEPFUNG IN PREISEN VON 1985 ZU KAPITALSTOCK (KAPITALPRODUKTIVITAET)	89	89	89	92	89	86	82	83
58	ANTEIL AN DER SUMME ALLER WIRTSCHAFTSBEREICHE (IN %)								
59	PRODUKTIONSWERT	35.7	35.1	34.5	34.7	34.6	34.1	33.7	33.3
60	BRUTTOWERTSCHOEPFUNG	35.7	35.5	35.1	34.9	33.6	32.7	32.1	32.0
61	NETTOWERTSCHOEPFUNG	34.0	34.0	33.6	33.5	32.4	31.6	31.0	31.0
62	ENTSTANDENE BRUTTOEINKOMMEN AUS								
63	UNSELBSTAENDIGER ARBEIT	38.5	38.8	38.5	38.6	38.4	37.8	37.5	37.1
64	DAR.: BRUTTOLOHN- UND -GEHALTSUMME	38.8	39.2	38.9	38.8	38.6	38.0	37.6	37.2
65	UNTERNEHMERTAEIGKEIT UND VERMOEGEN	23.6	22.5	22.1	21.5	16.5	15.2	14.2	16.5
66	BRUTTOANLAGEINVESTITIONEN	17.8	17.9	17.0	17.2	17.7	17.3	16.8	16.6
67	AUSRUESTUNGEN	38.2	36.5	34.6	35.1	36.8	36.0	35.4	34.7
68	BAUTEN	4.8	5.4	5.0	5.2	5.6	5.2	4.9	4.3
69	BRUTTOANLAGEVERMOEGEN IN PREISEN VON 1985								
70	AM JAHRESANFANG	16.3	16.1	15.8	15.6	15.4	15.2	15.0	14.7
71	AUSRUESTUNGEN	43.0	42.6	42.1	41.4	40.7	40.2	39.7	39.2
72	BAUTEN	8.2	8.1	8.0	7.9	7.7	7.6	7.5	7.4
73	ERWERBSTAETIGE IM INLAND	34.4	34.4	34.1	33.9	33.7	33.1	32.6	31.9

VERARBEITENDES GEWERBE

LFD. NR.	GEGENSTAND DER NACHWEISUNG	1984	1985	1986	1987	1988	1989	1990	1991
IN JEWEILIGEN PREISEN (MILL. DM)									
1	PRODUKTIONSWERT	1543280	1638350	1632040	1637530	1730900	1872590	2005670	...
2	VORLEISTUNGEN	1000580	1059500	1011600	1012840	1078230	1185580	1267220	...
3	BRUTTOWERTSCHOEPFUNG	542600	578850	620440	624690	652670	686010	738450	769910
4	ABSCHREIBUNGEN	60010	61530	62960	64550	66890	70690	75190	...
5	PRODUKTIONSSTEUERN ABZUEGLICH SUBVENTIONEN	44400	46600	47780	45470	48370	53540	54640	...
6	NETTOWERTSCHOEPFUNG	438190	470720	509700	514670	537410	561780	608620	...
ENTSTANDENE BRUTTOEINKOMMEN AUS									
7	UNSELBSTAENDIGER ARBEIT	367200	387310	407390	425350	440000	461680	500280	538680
8	DAR.: BRUTTOLOHN- UND -GEHALTSUMME	298280	315330	332930	345380	358210	376480	406350	436770
9	UNTERNEHMERTAETIGKEIT UND VERMOEGEN	70990	83410	102310	89320	97410	100100	108340	...
10	BRUTTOANLAGEINVESTITIONEN	57800	67230	74160	79050	81800	91840	104890	113940
11	AUSRUESTUNGEN	48360	57410	61810	65490	68390	76670	88090	95710
12	BAUTEN	9440	9820	12350	13560	13410	15170	16800	18230
13	NETTOANLAGEINVESTITIONEN	-2210	5700	11200	14500	14910	21150	29700	...
14	NETTOANLAGEVERMOEGEN ZU WIEDERBESCHAFFUNGS- PREISEN AM JAHRESANFANG	573690	582310	594360	612250	632270	658780	695580	748470
15	AUSRUESTUNGEN	344250	352490	364800	378980	394590	414760	439870	473980
16	BAUTEN	229440	225820	229560	233270	237680	244020	255710	274490
IN PREISEN VON 1985 (MILL. DM)									
17	BRUTTOWERTSCHOEPFUNG	559520	578850	587020	575590	593760	612340	640120	656910
18	BRUTTOANLAGEINVESTITIONEN	59180	67230	73030	76920	78210	85440	94890	99720
19	AUSRUESTUNGEN	49710	57410	60840	63790	65540	71480	80310	84880
20	BAUTEN	9470	9820	12190	13130	12670	13960	14580	14840
21	BRUTTOANLAGEVERMOEGEN AM JAHRESANFANG	1125600	1128200	1139480	1157650	1179170	1201720	1229800	1266240
22	AUSRUESTUNGEN	690930	692300	701460	715270	731460	749380	772040	802710
23	BAUTEN	434670	435900	438020	442380	447710	452340	457760	463530
24	KAPITALSTOCK	1126898	1133838	1148563	1168408	1190443	1215758	1248018	...
ERWERBSTAETIGKEIT (DURCHSCHNITT IN 1000)									
25	ERWERBSTAETIGE IM INLAND	8341	8445	8580	8585	8569	8692	8940	9088
26	SELBSTAENDIGE UND MITHELFFENDE FAMILIEN- ANGEHOERIGE	353	348	345	331	330	341	348	351
27	BESCHAEFTIGTE ARBEITNEHMER	7988	8097	8235	8254	8239	8351	8592	8737
KENNZIFFERN									
28	IN % DES PRODUKTIONSWERTES								
29	VORLEISTUNGEN (VORLEISTUNGSQUOTE)	64.8	64.7	62.0	61.9	62.3	63.4	63.2	...
	BRUTTOANLAGEINVESTITIONEN	3.7	4.1	4.5	4.8	4.7	4.9	5.2	...
30	IN % DER BRUTTOWERTSCHOEPFUNG								
31	ABSCHREIBUNGEN	11.1	10.6	10.1	10.3	10.2	10.3	10.2	...
32	PRODUKTIONSSTEUERN ABZUEGLICH SUBVENTIONEN	8.2	8.1	7.7	7.3	7.4	7.8	7.4	...
33	NETTOWERTSCHOEPFUNG	80.8	81.3	82.2	82.4	82.3	81.9	82.4	...
	BRUTTOANLAGEINVESTITIONEN	10.7	11.6	12.0	12.7	12.5	13.4	14.2	14.8
34	IN % DER NETTOWERTSCHOEPFUNG								
35	EINKOMMEN AUS UNSELBSTAENDIGER ARBEIT (LOHNQUOTE)	83.8	82.3	79.9	82.6	81.9	82.2	82.2	...
	UNTERNEHMERTAETIGKEIT UND VERMOEGEN	16.2	17.7	20.1	17.4	18.1	17.8	17.8	...
36	IN % DES KAPITALSTOCKS								
37	BRUTTOANLAGEINVESTITIONEN (IN PR. V. 1985)	5.3	5.9	6.4	6.6	6.6	7.0	7.6	...
38	AUSRUESTUNGEN	4.4	5.1	5.3	5.5	5.5	5.9	6.4	...
	BAUTEN	0.8	0.9	1.1	1.1	1.1	1.1	1.2	...
39	KAPITALKOEFFIZIENT (VERHAELTNIS KAPITALSTOCK ZU BRUTTOWERTSCHOEPFUNG IN PREISEN VON 1985)	2.0	2.0	2.0	2.0	2.0	2.0	1.9	...
ANGABEN JE ERWERBSTAETIGEN (1000 DM)									
40	BRUTTOANLAGEINVESTITIONEN								
41	IN JEWEILIGEN PREISEN	6.9	8.0	8.6	9.2	9.5	10.6	11.7	12.5
42	IN PREISEN VON 1985	7.1	8.0	8.5	9.0	9.1	9.8	10.6	11.0
43	KAPITALSTOCK (KAPITALINTENSITAET)	135.1	134.3	133.9	136.1	138.9	139.9	139.6	...
ANGABEN JE BESCHAEFT. ARBEITNEHMER (1000 DM)									
44	EINKOMMEN AUS UNSELBSTAENDIGER ARBEIT	46.0	47.8	49.5	51.5	53.4	55.3	58.2	61.7
1970 = 100									
45	BRUTTOWERTSCHOEPFUNG								
46	IN JEWEILIGEN PREISEN	209	223	239	241	252	264	285	297
47	IN PREISEN VON 1985	120	124	126	124	127	131	137	141
48	BRUTTOWERTSCHOEPFUNG IN PREISEN VON 1985 JE ERWERBSTAETIGEN (ARBEITSPRODUKTIVITAET)	146	149	149	146	150	153	155	157
49	NETTOWERTSCHOEPFUNG JE ERWERBSTAETIGEN	250	266	283	286	299	308	325	...
	LOHNKOSTEN JE PRODUKTEINHEIT	194	198	205	218	218	222	230	242
	BRUTTOWERTSCHOEPFUNG IN PREISEN VON 1985 ZU KAPITALSTOCK (KAPITALPRODUKTIVITAET)	85	87	87	84	85	85	87	...
ANTEIL AN DER SUMME ALLER WIRTSCHAFTSBEREICHE (IN %)									
50	PRODUKTIONSWERT	33.5	34.1	33.8	33.4	33.5	33.9	33.4	...
51	BRUTTOWERTSCHOEPFUNG	31.9	32.6	33.1	32.4	32.1	31.9	31.6	30.5
52	NETTOWERTSCHOEPFUNG	30.9	31.8	32.5	31.8	31.5	31.2	31.0	...
ENTSTANDENE BRUTTOEINKOMMEN AUS									
53	UNSELBSTAENDIGER ARBEIT	37.3	37.9	37.9	38.0	37.8	38.0	38.0	37.6
54	DAR.: BRUTTOLOHN- UND -GEHALTSUMME	37.3	38.0	38.2	38.0	37.9	38.1	38.0	37.6
55	UNTERNEHMERTAETIGKEIT UND VERMOEGEN	16.3	18.2	20.6	17.8	17.9	17.1	16.8	...
56	BRUTTOANLAGEINVESTITIONEN	16.2	18.6	19.5	20.1	19.5	20.0	20.3	19.6
57	AUSRUESTUNGEN	33.9	36.1	36.8	36.9	36.7	35.8	35.9	34.5
58	BAUTEN	4.4	4.8	5.8	6.3	5.9	6.2	6.2	5.0
BRUTTOANLAGEVERMOEGEN IN PREISEN VON 1985									
59	AM JAHRESANFANG	14.4	14.1	13.9	13.8	13.7	13.6	13.6	13.6
60	AUSRUESTUNGEN	38.7	38.1	37.8	37.7	37.6	37.4	37.3	37.1
61	BAUTEN	7.2	7.0	6.9	6.8	6.7	6.6	6.5	6.5
62	ERWERBSTAETIGE IM INLAND	31.7	31.9	31.9	31.7	31.4	31.4	31.4	31.1

## **Chemische Industrie, Herstellung und Verarbeitung von Spalt- und Brutstoffen**

# Bruttowertschöpfung in Preisen von 1985

1960 = 100

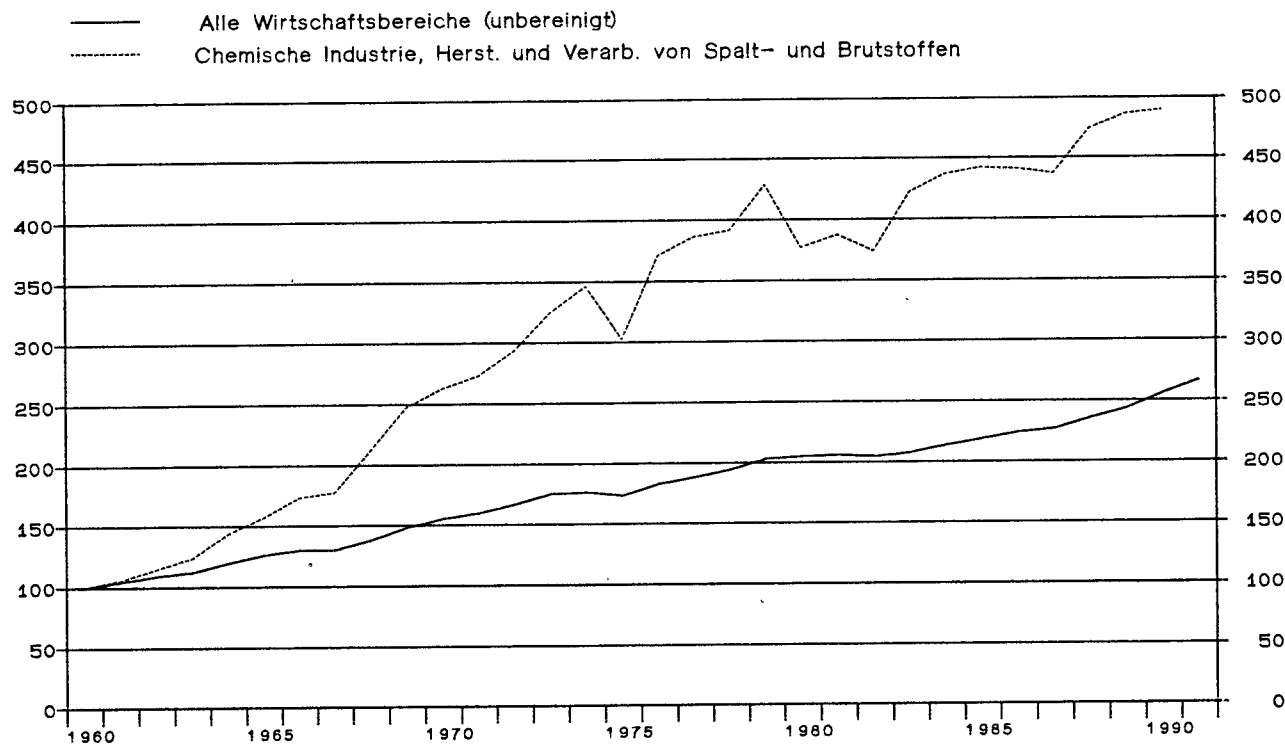

## Chemische Industrie, Herst. und Verarb. von Spalt- und Brutstoffen

Anteile an der Summe aller Wirtschaftsbereiche

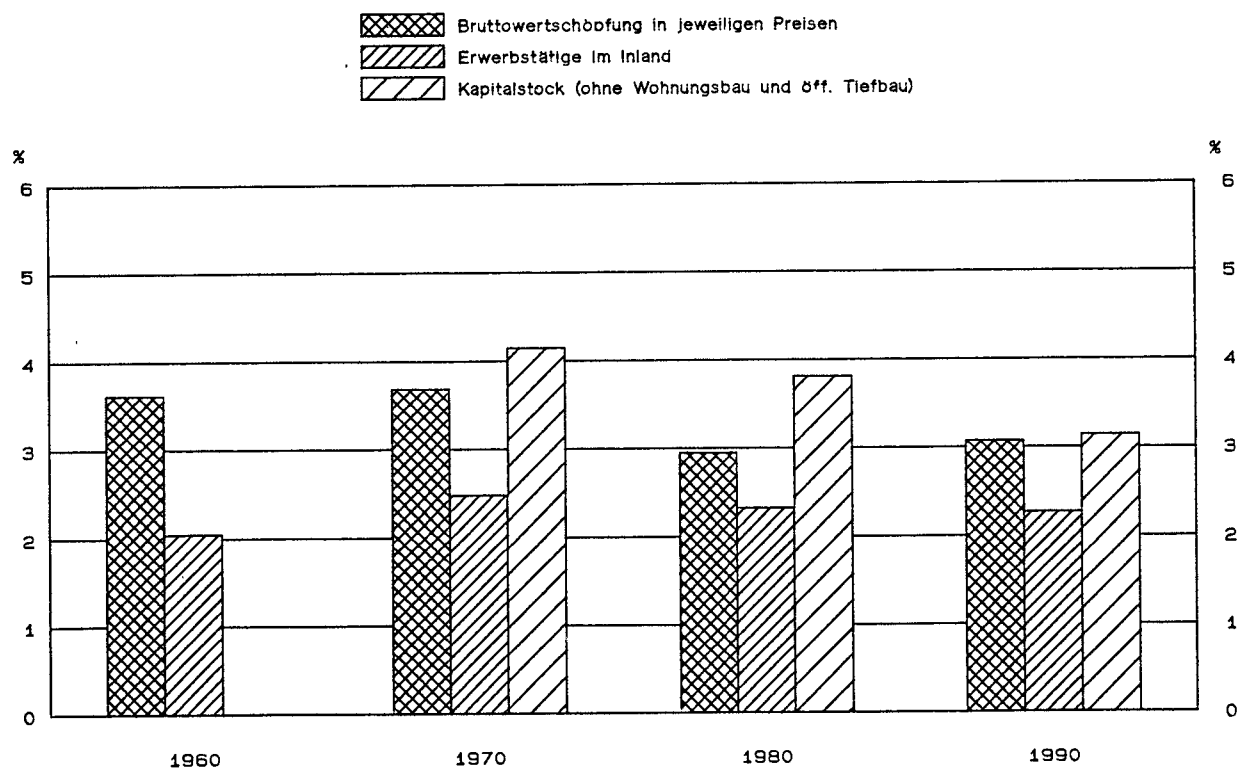

CHEMISCHE INDUSTRIE, HERST. UND VERARB. VON SPALT- UND BRUTSTOFFEN

LFD. NR.	GEGENSTAND DER NACHWEISUNG	1960	1961	1962	1963	1964	1965	1966	1967
IN JEWEILIGEN PREISEN (MILL. DM)									
1	PRODUKTIONSWERT	25990	27390	28980	30770	35100	39470	42670	43280
2	VORLEISTUNGEN	15070	16050	17520	18700	21210	23840	25410	25650
3	BRUTTOWERTSCHOEPFUNG	10920	11340	11460	12070	13890	15630	17260	17630
4	ABSCHREIBUNGEN	.	.	.	.	.	.	.	.
5	PRODUKTIONSSTEUERN ABZUEGLICH SUBVENTIONEN	.	.	.	.	.	.	.	.
6	NETTOWERTSCHOEPFUNG	.	.	.	.	.	.	.	.
7	ENTSTANDENE BRUTTOEINKOMMEN AUS UNSELBSTAENDIGER ARBEIT	4630	5380	6020	6550	7210	7950	8840	8870
8	DAR.: BRUTTOLOHN- UND -GEHALTSUMME	4060	4720	5290	5760	6370	7000	7770	7810
9	UNTERNEHMERTAETIGKEIT UND VERMOEGEN	.	.	.	.	.	.	.	.
10	BRUTTOANLAGEINVESTITIONEN	2180	2740	2480	2200	2850	3870	4580	3400
11	AUSRUESTUNGEN	1500	1920	1830	1620	2170	3070	3580	2730
12	BAUTEN	680	820	650	580	680	800	1000	670
13	NETTOANLAGEINVESTITIONEN	.	.	.	.	.	.	.	.
14	NETTOANLAGEVERMOEGEN ZU WIEDERBESCHAFFUNGS- PREISEN AM JAHRESANFANG	.	.	.	.	.	.	.	.
15	AUSRUESTUNGEN	.	.	.	.	.	.	.	.
16	BAUTEN	.	.	.	.	.	.	.	.
IN PREISEN VON 1985 (MILL. DM)									
17	BRUTTOWERTSCHOEPFUNG	13200	13980	15180	16370	19000	20760	22910	23450
18	BRUTTOANLAGEINVESTITIONEN	5830	6930	6000	5210	6490	8470	9730	7230
19	AUSRUESTUNGEN	3920	4780	4390	3820	4980	6760	7650	5780
20	BAUTEN	1910	2150	1610	1390	1510	1710	2080	1450
21	BRUTTOANLAGEVERMOEGEN AM JAHRESANFANG	.	.	.	.	.	.	.	.
22	AUSRUESTUNGEN	.	.	.	.	.	.	.	.
23	BAUTEN	.	.	.	.	.	.	.	.
24	KAPITALSTOCK	.	.	.	.	.	.	.	.
ERWERBSTAETIGKEIT (DURCHSCHNITT IN 1000)									
25	ERWERBSTAETIGE IM INLAND	534	561	567	571	577	599	619	595
26	SELBSTAENDIGE UND MITHELFFENDE FAMILIEN- ANGEHOERIGE	5	5	5	5	5	5	5	6
27	BESCHAEFTIGTE ARBEITNEHMER	529	556	562	566	572	594	614	589
KENNZIFFERN									
28	IN % DES PRODUKTIONSWERTES	.	.	.	.	.	.	.	.
29	VORLEISTUNGEN (VORLEISTUNGSQUOTE)	58.0	58.6	60.5	60.8	60.4	60.4	59.6	59.3
	BRUTTOANLAGEINVESTITIONEN	8.4	10.0	8.6	7.1	8.1	9.8	10.7	7.9
30	IN % DER BRUTTOWERTSCHOEPFUNG	.	.	.	.	.	.	.	.
31	ABSCHREIBUNGEN	.	.	.	.	.	.	.	.
32	PRODUKTIONSSTEUERN ABZUEGLICH SUBVENTIONEN	.	.	.	.	.	.	.	.
33	NETTOWERTSCHOEPFUNG	20.0	24.2	21.6	18.2	20.5	24.8	26.5	19.3
34	BRUTTOANLAGEINVESTITIONEN	.	.	.	.	.	.	.	.
35	IN % DER NETTOWERTSCHOEPFUNG	.	.	.	.	.	.	.	.
36	EINKOMMEN AUS UNSELBSTAENDIGER ARBEIT (LOHNQUOTE)	.	.	.	.	.	.	.	.
37	UNTERNEHMERTAETIGKEIT UND VERMOEGEN	.	.	.	.	.	.	.	.
38	IN % DES KAPITALSTOCKS	.	.	.	.	.	.	.	.
39	BRUTTOANLAGEINVESTITIONEN (IN PR. V. 1985)	.	.	.	.	.	.	.	.
40	AUSRUESTUNGEN	.	.	.	.	.	.	.	.
41	BAUTEN	.	.	.	.	.	.	.	.
42	KAPITALKOEFFIZIENT (VERHAELTNIS KAPITALSTOCK ZU BRUTTOWERTSCHOEPFUNG IN PREISEN VON 1985)	.	.	.	.	.	.	.	.
43	ANGABEN JE ERWERBSTAETIGEN (1000 DM)	.	.	.	.	.	.	.	.
44	BRUTTOANLAGEINVESTITIONEN	4.1	4.9	4.4	3.9	4.9	6.5	7.4	5.7
45	IN JEWEILIGEN PREISEN	10.9	12.4	10.6	9.1	11.2	14.1	15.7	12.2
46	IN PREISEN VON 1985	.	.	.	.	.	.	.	.
47	KAPITALSTOCK (KAPITALINTENSITAET)	.	.	.	.	.	.	.	.
48	ANGABEN JE BESCHAEFT. ARBEITNEHMER (1000 DM)	8.8	9.7	10.7	11.6	12.6	13.4	14.4	15.1
49	EINKOMMEN AUS UNSELBSTAENDIGER ARBEIT	.	.	.	.	.	.	.	.
50	1970 = 100	.	.	.	.	.	.	.	.
51	BRUTTOWERTSCHOEPFUNG	46	48	48	51	58	66	73	74
52	IN JEWEILIGEN PREISEN	38	40	44	47	55	60	66	68
53	IN PREISEN VON 1985	47	47	51	54	62	68	70	75
54	BRUTTOWERTSCHOEPFUNG IN PREISEN VON 1985 JE ERWERBSTAETIGEN (ARBEITSPRODUKTIVITAET)	90	99	102	103	97	98	99	97
55	NETTOWERTSCHOEPFUNG JE ERWERBSTAETIGEN	.	.	.	.	.	.	.	.
56	LOHNKOSTEN JE PRODUKTEINHEIT	.	.	.	.	.	.	.	.
57	BRUTTOWERTSCHOEPFUNG IN PREISEN VON 1985 ZU KAPITALSTOCK (KAPITALPRODUKTIVITAET)	.	.	.	.	.	.	.	.
58	BAUTEN	.	.	.	.	.	.	.	.
59	ANTeil AN DER SUMME ALLER WIRTSCHAFTSBEREICHE (IN %)	.	.	.	.	.	.	.	.
60	PRODUKTIONSWERT	3.1	3.0	3.0	3.0	3.1	3.2	3.3	3.4
61	BRUTTOWERTSCHOEPFUNG	3.6	3.4	3.2	3.2	3.3	3.4	3.5	3.5
62	NETTOWERTSCHOEPFUNG	.	.	.	.	.	.	.	.
63	ENTSTANDENE BRUTTOEINKOMMEN AUS UNSELBSTAENDIGER ARBEIT	3.2	3.3	3.4	3.4	3.4	3.4	3.5	3.5
64	DAR.: BRUTTOLOHN- UND -GEHALTSUMME	3.3	3.4	3.4	3.5	3.5	3.5	3.6	3.6
65	UNTERNEHMERTAETIGKEIT UND VERMOEGEN	.	.	.	.	.	.	.	.
66	BRUTTOANLAGEINVESTITIONEN	2.9	3.2	2.6	2.2	2.5	3.2	3.7	2.9
67	AUSRUESTUNGEN	5.4	5.9	5.1	4.4	5.4	6.9	7.9	6.4
68	BAUTEN	1.5	1.6	1.1	0.9	0.9	1.0	1.2	0.9
69	BRUTTOANLAGEVERMOEGEN IN PREISEN VON 1985	.	.	.	.	.	.	.	.
70	AM JAHRESANFANG	.	.	.	.	.	.	.	.
71	AUSRUESTUNGEN	.	.	.	.	.	.	.	.
72	BAUTEN	.	.	.	.	.	.	.	.
73	ERWERBSTAETIGE IM INLAND	2.0	2.1	2.1	2.1	2.2	2.2	2.3	2.3

## CHEMISCHE INDUSTRIE, HERST. UND VERARB. VON SPALT- UND BRUTSTOFFEN

LFD. NR.	GEGENSTAND DER NACHWEISUNG	1968	1969	1970	1971	1972	1973	1974	1975
IN JEWEILIGEN PREISEN (MILL. DM)									
1	PRODUKTIONSWERT	48700	55210	59950	62320	66760	75820	103520	92490
2	- VORLEISTUNGEN	29100	33070	36180	37450	39950	45400	64090	58300
3	= BRUTTOWERTSCHOEPFUNG	19600	22140	23780	24870	26810	30420	39430	34190
4	- ABSCHREIBUNGEN	.	.	3150	3650	4030	4300	4820	5380
5	= PRODUKTIONSSTEUERN ABZUGLICH SUBVENTIONEN	.	.	1070	1130	1240	1430	1710	1440
6	= NETTOWERTSCHOEPFUNG	.	.	19950	20090	21540	24690	32900	27370
7	ENTSTANDENE BRUTTOEINKOMMEN AUS								
8	UNSELBSTAENDIGER ARBEIT	9750	11010	13530	14880	16080	18140	21270	22030
9	DAR.: BRUTTOLOHN- UND -GEHALTSUMME	8540	9640	11740	12570	13470	15050	17430	17940
9	UNTERNEHMERTAEITIGKEIT UND VERMOEGEN	.	.	6030	5210	5460	6550	11630	5340
10	BRUTTOANLAGEINVESTITIONEN	3360	5000	6430	5660	4590	4430	5930	5910
11	AUSRUESTUNGEN	2770	4120	5050	4380	3690	3510	4730	4830
12	BAUTEN	590	880	1380	1280	900	920	1200	1080
13	NETTOANLAGEINVESTITIONEN	.	.	3280	2010	560	130	1110	530
14	NETTOANLAGEVERMOEGEN ZU WIEDERBESCHAFFUNGS-								
15	PREISEN AM JAHRESANFANG	.	.	32820	38720	42410	44510	47260	52230
15	AUSRUESTUNGEN	.	.	21280	25670	28010	29340	30820	34650
16	BAUTEN	.	.	11540	13050	14400	15170	16440	17580
IN PREISEN VON 1985 (MILL. DM)									
17	BRUTTOWERTSCHOEPFUNG	28000	32670	34700	36000	38690	42790	45690	39880
18	BRUTTOANLAGEINVESTITIONEN	7220	10350	12350	10280	8110	7450	9220	8590
19	AUSRUESTUNGEN	5940	8520	9740	8000	6580	5960	7420	6940
20	BAUTEN	1280	1830	2610	2280	1530	1490	1800	1660
21	BRUTTOANLAGEVERMOEGEN AM JAHRESANFANG	.	.	106650	115970	122960	127470	130990	135870
22	AUSRUESTUNGEN	.	.	71080	78100	83150	86490	88910	92400
23	BAUTEN	.	.	35570	37870	39810	40980	42080	43470
24	KAPITALSTOCK	.	.	111310	119465	125215	129230	133430	137785
ERWERBSTAETIGKEIT (DURCHSCHNITT IN 1000)									
25	ERWERBSTAETIGE IM INLAND	607	630	657	650	642	642	660	644
26	SELBSTAENDIGE UND MITHELFFENDE FAMILIEN-								
26	ANGEHOERIGE	5	5	5	5	5	5	5	5
27	BESCHAEFTIGTE ARBEITNEHMER	602	625	652	645	637	637	655	639
KENNZIFFERN									
28	IN % DES PRODUKTIONSWERTES								
28	VORLEISTUNGEN (VORLEISTUNGSQUOTE)	59.8	59.9	60.3	60.1	59.8	59.9	61.9	63.0
29	BRUTTOANLAGEINVESTITIONEN	6.9	9.1	10.7	9.1	6.9	5.8	5.7	6.4
30	IN % DER BRUTTOWERTSCHOEPFUNG								
30	ABSCHREIBUNGEN	.	.	13.2	14.7	15.0	14.1	12.2	15.7
31	PRODUKTIONSSTEUERN ABZUGLICH SUBVENTIONEN	.	.	4.5	4.5	4.6	4.7	4.3	4.2
32	NETTOWERTSCHOEPFUNG	.	.	82.3	80.8	80.3	81.2	83.4	80.1
33	BRUTTOANLAGEINVESTITIONEN	17.1	22.6	27.0	22.8	17.1	14.6	15.0	17.3
34	IN % DER NETTOWERTSCHOEPFUNG								
34	EINKOMMEN AUS	.	.	69.2	74.1	74.7	73.5	64.7	80.5
35	UNSELBSTAENDIGER ARBEIT (LOHNQUOTE)	.	.	30.8	25.9	25.3	25.5	35.3	19.5
35	UNTERNEHMERTAEITIGKEIT UND VERMOEGEN	.	.						
36	IN % DES KAPITALSTOCKS								
36	BRUTTOANLAGEINVESTITIONEN (IN PR. V. 1985)	.	.	11.1	8.6	6.5	5.8	6.9	6.2
37	AUSRUESTUNGEN	.	.	8.8	6.7	5.3	4.6	5.6	5.0
38	BAUTEN	.	.	2.3	1.9	1.2	1.2	1.3	1.2
39	KAPITALKOEFFIZIENT (VERHAELTNIS KAPITALSTOCK								
39	ZU BRUTTOWERTSCHOEPFUNG IN PREISEN VON 1985)	.	.	3.2	3.3	3.2	3.0	2.9	3.5
40	ANGABEN JE ERWERBSTAETIGEN (1000 DM)								
40	BRUTTOANLAGEINVESTITIONEN	5.5	7.9	9.8	8.7	7.1	6.9	9.0	9.2
41	IN JEWEILIGEN PREISEN	11.9	16.4	18.8	15.8	12.6	11.6	14.0	13.3
42	IN PREISEN VON 1985	.	.	169.4	183.8	195.0	201.3	202.2	214.0
42	KAPITALSTOCK (KAPITALINTENSITAET)	.	.						
43	ANGABEN JE BESCHAEFT. ARBEITNEHMER (1000 DM)								
43	EINKOMMEN AUS UNSELBSTAENDIGER ARBEIT	16.2	17.6	20.8	23.1	25.2	28.5	32.5	34.5
44	1970 = 100								
44	BRUTTOWERTSCHOEPFUNG	82	93	100	105	113	128	166	144
45	IN JEWEILIGEN PREISEN	81	94	100	104	111	123	132	115
46	BRUTTOWERTSCHOEPFUNG IN PREISEN VON 1985 JE								
46	ERWERBSTAETIGEN (ARBEITSPRODUKTIVITAET)	87	98	100	105	114	126	131	117
47	NETTOWERTSCHOEPFUNG JE ERWERBSTAETIGEN	89	86	100	104	113	129	167	143
48	LOHNKOSTEN JE PRODUKTEINHEIT	.	.	100	106	107	109	119	142
49	BRUTTOWERTSCHOEPFUNG IN PREISEN VON 1985 ZU								
49	KAPITALSTOCK (KAPITALPRODUKTIVITAET)	.	.	100	97	99	106	110	93
ANTEIL AN DER SUMME ALLER WIRTSCHAFTSBEREICHE (IN %)									
50	PRODUKTIONSWERT	3.7	3.7	3.5	3.3	3.3	3.3	4.1	3.5
51	BRUTTOWERTSCHOEPFUNG	3.8	3.9	3.7	3.5	3.4	3.4	4.1	3.4
52	NETTOWERTSCHOEPFUNG	.	.	3.6	3.3	3.2	3.3	4.1	3.3
53	ENTSTANDENE BRUTTOEINKOMMEN AUS								
53	UNSELBSTAENDIGER ARBEIT	3.6	3.6	3.8	3.7	3.6	3.5	3.8	3.7
54	DAR.: BRUTTOLOHN- UND -GEHALTSUMME	3.7	3.7	3.8	3.6	3.5	3.5	3.7	3.7
55	UNTERNEHMERTAEITIGKEIT UND VERMOEGEN	.	.	3.2	2.6	2.5	2.8	4.9	2.2
56	BRUTTOANLAGEINVESTITIONEN	2.8	3.6	3.7	2.9	2.2	2.0	2.7	2.8
57	AUSRUESTUNGEN	6.2	7.4	7.4	5.8	4.9	4.5	6.3	5.9
58	BAUTEN	0.8	1.0	1.3	1.0	0.7	0.6	0.9	0.8
59	BRUTTOANLAGEVERMOEGEN IN PREISEN VON 1985								
59	AM JAHRESANFANG	.	.	2.3	2.4	2.4	2.3	2.3	2.3
60	AUSRUESTUNGEN	.	.	6.7	6.9	6.9	6.8	6.7	6.7
61	BAUTEN	.	.	1.0	1.0	1.0	1.0	1.0	1.0
62	ERWERBSTAETIGE IM INLAND	2.4	2.4	2.5	2.4	2.4	2.4	2.5	2.5

## CHEMISCHE INDUSTRIE, HERST. UND VERARB. VON SPALT- UND BRUTSTOFFEN

LFD. NR.	GEGENSTAND DER NACHWEISUNG	1976	1977	1978	1979	1980	1981	1982	1983
IN JEWEILIGEN PREISEN (MILL. DM)									
1	PRODUKTIONSWERT	111580	115390	117540	137620	134220	145530	145410	159320
2	- VORLEISTUNGEN	72310	75150	75650	91170	92590	100840	100980	106910
3	= BRUTTOWERTSCHOEPFUNG	39270	40240	41890	46450	41630	44690	44430	52410
4	- ABSCHREIBUNGEN	5710	5890	6130	6380	6720	7030	7290	7390
5	= PRODUKTIONSSTEUERN ABZUEGLICH SUBVENTIONEN	1780	1830	1910	2120	1870	1590	1560	1980
6	= NETTOWERTSCHOEPFUNG	31780	32520	33850	37950	33040	36070	35580	43040
7	ENTSTANDENE BRUTTOEINKOMMEN AUS UNSELBSTAENDIGER ARBEIT	23890	25870	26700	30030	30840	32800	34450	36100
8	DAR.: BRUTTOLOHN- UND -GEHALTSUMME	19190	20880	21940	23530	24590	26110	27040	27770
9	UNTERNEHMERTAETIGKEIT UND VERMOEGEN	7890	6650	7150	7920	2200	3270	1130	6940
10	BRUTTOANLAGEINVESTITIONEN	5750	6110	5700	6260	6970	7030	6500	6270
11	AUSRUESTUNGEN	4780	4980	4650	5110	5670	5720	5380	5250
12	BAUTEN	970	1130	1050	1150	1300	1310	1120	1020
13	NETTOANLAGEINVESTITIONEN	40	220	-430	-120	250	-	-790	-1120
14	NETTOANLAGEVERMOEGEN ZU WIEDERBESCHAFFUNGS- PREISEN AM JAHRESANFANG	54940	56580	58510	60540	63840	67910	71670	72710
15	AUSRUESTUNGEN	37160	38040	39100	39920	41180	43440	46020	47250
16	BAUTEN	17780	18540	19410	20620	22660	24470	25650	25460
IN PREISEN VON 1985 (MILL. DM)									
17	BRUTTOWERTSCHOEPFUNG	48970	50990	51640	56600	49710	51100	49270	55730
18	BRUTTOANLAGEINVESTITIONEN	8010	8310	7480	7880	8280	7940	7030	6590
19	AUSRUESTUNGEN	5590	5710	6070	6450	6810	6540	5860	5540
20	BAUTEN	1420	1600	1410	1430	1470	1400	1170	1050
21	BRUTTOANLAGEVERMOEGEN AM JAHRESANFANG	139700	142510	145200	146650	148170	149810	150900	150850
22	AUSRUESTUNGEN	95020	96880	98480	99060	99720	100510	100850	100380
23	BAUTEN	44680	45630	46720	47590	48450	49300	50050	50470
24	KAPITALSTOCK	141105	143855	145925	147410	148990	150355	150875	150550
ERWERBSTAETIGKEIT (DURCHSCHNITT IN 1000)									
25	ERWERBSTAETIGE IM INLAND	622	630	625	632	625	625	624	611
26	SELBSTAENDIGE UND MITHELFFENDE FAMILIEN- ANGEHOERIGE	4	5	4	4	3	3	3	3
27	BESCHAEFTIGTE ARBEITNEHMER	618	625	621	628	622	622	621	608
KENNZIFFERN									
28	IN % DES PRODUKTIONSWERTES								
29	VORLEISTUNGEN (VORLEISTUNGSQUOTE)	64.8	65.1	64.4	66.2	69.0	69.3	69.4	67.1
	BRUTTOANLAGEINVESTITIONEN	5.2	5.3	4.8	4.5	5.2	4.8	4.5	3.9
30	IN % DER BRUTTOWERTSCHOEPFUNG								
31	ABSCHREIBUNGEN	14.5	14.6	14.6	13.7	16.1	15.7	16.4	14.1
32	PRODUKTIONSSTEUERN ABZUEGLICH SUBVENTIONEN	4.5	4.5	4.6	4.6	4.5	3.6	3.5	3.8
33	NETTOWERTSCHOEPFUNG	80.9	80.8	80.8	81.7	79.4	80.7	80.1	82.1
	BRUTTOANLAGEINVESTITIONEN	14.6	15.2	13.6	13.5	16.7	15.7	14.6	12.0
34	IN % DER NETTOWERTSCHOEPFUNG								
35	EINKOMMEN AUS UNSELBSTAENDIGER ARBEIT (LOHNQUOTE)	75.2	79.6	78.9	79.1	93.3	90.9	96.8	83.9
	UNTERNEHMERTAETIGKEIT UND VERMOEGEN	24.8	20.4	21.1	20.9	6.7	9.1	3.2	16.1
36	IN % DES KAPITALSTOCKS								
37	BRUTTOANLAGEINVESTITIONEN (IN PR. V. 1985)	5.7	5.8	5.1	5.3	5.6	5.3	4.7	4.4
38	AUSRUESTUNGEN	4.7	4.7	4.2	4.4	4.6	4.3	3.9	3.7
	BAUTEN	1.0	1.1	1.0	1.0	1.0	0.9	0.8	0.7
39	KAPITALKOEFFIZIENT (VERHAELTNIS KAPITALSTOCK ZU BRUTTOWERTSCHOEPFUNG IN PREISEN VON 1985)	2.9	2.8	2.8	2.6	3.0	2.9	3.1	2.7
40	ANGABEN JE ERWERBSTAETIGEN (1000 DM)								
41	BRUTTOANLAGEINVESTITIONEN	9.2	9.7	9.1	9.9	11.2	11.2	10.4	10.3
42	IN JEWEILIGEN PREISEN	12.9	13.2	12.0	12.5	13.2	12.7	11.3	10.8
	IN PREISEN VON 1985	226.9	228.3	233.5	233.2	238.4	240.6	241.8	246.4
43	ANGABEN JE BESCHAEFT. ARBEITNEHMER (1000 DM)								
44	EINKOMMEN AUS UNSELBSTAENDIGER ARBEIT	38.7	41.4	43.0	47.8	49.6	52.7	55.5	59.4
45	1970 = 100								
46	BRUTTOWERTSCHOEPFUNG	165	169	176	195	175	188	187	220
47	IN JEWEILIGEN PREISEN	141	147	149	163	143	147	142	161
48	BRUTTOWERTSCHOEPFUNG IN PREISEN VON 1985	149	153	156	170	151	155	149	173
49	NETTOWERTSCHOEPFUNG JE ERWERBSTAETIGEN	172	173	182	202	178	194	192	237
	LOHNKOSTEN JE PRODUKTEINHEIT	125	130	132	136	159	164	179	166
	BRUTTOWERTSCHOEPFUNG IN PREISEN VON 1985 ZU KAPITALSTOCK (KAPITALPRODUKTIVITAET)	111	114	114	123	107	109	105	119
ANTEIL AN DER SUMME ALLER WIRTSCHAFTSBEREICHE (IN %)									
50	PRODUKTIONSWERT	3.8	3.8	3.6	3.9	3.5	3.6	3.5	3.7
51	BRUTTOWERTSCHOEPFUNG	3.6	3.5	3.4	3.5	2.9	3.0	2.9	3.2
52	NETTOWERTSCHOEPFUNG	3.5	3.3	3.2	3.4	2.8	2.9	2.8	3.2
53	ENTSTANDENE BRUTTOEINKOMMEN AUS UNSELBSTAENDIGER ARBEIT	3.7	3.8	3.6	3.8	3.6	3.6	3.7	3.8
54	DAR.: BRUTTOLOHN- UND -GEHALTSUMME	3.7	3.7	3.6	3.6	3.5	3.5	3.6	3.6
55	UNTERNEHMERTAETIGKEIT UND VERMOEGEN	2.9	2.3	2.3	2.4	0.7	1.0	0.3	1.7
56	BRUTTOANLAGEINVESTITIONEN	2.5	2.5	2.1	2.1	2.1	2.1	2.0	1.8
57	AUSRUESTUNGEN	5.4	5.1	4.3	4.2	4.3	4.3	4.2	3.7
58	BAUTEN	0.7	0.8	0.7	0.6	0.6	0.6	0.6	0.5
59	BRUTTOANLAGEVERMOEGEN IN PREISEN VON 1985	2.3	2.3	2.2	2.2	2.1	2.1	2.0	2.0
60	AM JAHRESANFANG	6.7	6.7	6.6	6.4	6.2	6.0	5.9	5.7
61	AUSRUESTUNGEN	1.0	0.9	0.9	0.9	0.9	0.9	0.9	0.9
62	BAUTEN								
	ERWERBSTAETIGE IM INLAND	2.4	2.4	2.4	2.4	2.3	2.3	2.3	2.3

## CHEMISCHE INDUSTRIE, HERST. UND VERARB. VON SPALT- UND BRUTSTOFFEN

LFD. NR.	GEGENSTAND DER NACHWEISUNG	1984	1985	1986	1987	1988	1989	1990	1991
IN JEWELIGEN PREISEN (MILL. DM)									
1	PRODUKTIONSWERT	175600	184440	175190	175310	189130	202200	200690	
2	VORLEISTUNGEN	119510	126080	109310	111190	117830	130220	129140	
3	BRUTTOWERTSCHOEPFUNG	55990	58360	55880	64120	71300	71980	71550	
4	ABSCHREIBUNGEN	7470	7620	7790	8020	8380	8880	9420	
5	PRODUKTIONSSTEUERN ABZUEGLICH SUBVENTIONEN	1590	1710	2110	1890	2470	2810	2430	
6	NETTOWERTSCHOEPFUNG	46930	49030	55980	54210	60450	60290	59700	
7	ENTSTANDENE BRUTTOEINKOMMEN AUS UNSELBSTAENDIGER ARBEIT	38190	40680	41870	44260	46640	48160	50380	
8	DAR.: BRUTTOLOHN- UND -GEHALTSUMME	29490	31380	32850	34610	36520	37880	39550	
9	UNTERNEHMERTAETIGKEIT UND VERMOEGEN	8740	8350	14110	9950	13810	12130	9320	
10	BRUTTOANLAGEINVESTITIONEN	6630	7590	8870	10520	10560	11970	12740	
11	AUSRUESTUNGEN	5500	6620	7480	8990	8730	10090	10480	
12	BAUTEN	1130	970	1390	1530	1830	1880	2260	
13	NETTOANLAGEINVESTITIONEN	-840	-30	1080	2500	2180	3090	3320	
14	NETTOANLAGEVERMOEGEN ZU WIEDERBESCHAFFUNGS- PREISEN AM JAHRESANFANG	73360	74050	75030	77200	80630	84490	89810	
15	AUSRUESTUNGEN	47830	48530	49850	51780	54900	57930	62000	
16	BAUTEN	25530	25520	25180	25420	25730	26560	27810	
IN PREISEN VON 1985 (MILL. DM)									
17	BRUTTOWERTSCHOEPFUNG	57680	58360	58190	57680	62560	64230	64620	
18	BRUTTOANLAGEINVESTITIONEN	6800	7590	8690	10160	10010	11020	11370	
19	AUSRUESTUNGEN	5660	6620	7320	8680	8270	9290	9410	
20	BAUTEN	1140	970	1370	1480	1740	1730	1960	
21	BRUTTOANLAGEVERMOEGEN AM JAHRESANFANG	150250	149840	150160	151510	154220	156690	160050	
22	AUSRUESTUNGEN	99570	98930	99260	100320	102770	104840	107930	
23	BAUTEN	50680	50910	50900	51190	51450	51850	52120	
24	KAPITALSTOCK	150045	150000	150835	152865	155455	158370	161800	
ERWERBSTAETIGKEIT (DURCHSCHNITT IN 1000)									
25	ERWERBSTAETIGE IM INLAND	614	622	632	638	645	638	645	
26	SELBSTAENDIGE UND MITHELFFENDE FAMILIEN- ANGEHOERIGE	3	3	3	3	3	3	3	
27	BESCHAEFTIGTE ARBEITNEHMER	611	619	629	635	642	635	642	
KENNZIFFERN									
28	IN % DES PRODUKTIONSWERTES								
29	VORLEISTUNGEN (VORLEISTUNGSQUOTE)	68.1	68.4	62.4	63.4	62.3	64.4	64.3	
	BRUTTOANLAGEINVESTITIONEN	3.8	4.1	5.1	6.0	5.6	5.9	6.3	
30	IN % DER BRUTTOWERTSCHOEPFUNG								
31	ABSCHREIBUNGEN	13.3	13.1	11.8	12.5	11.8	12.3	13.2	
32	PRODUKTIONSSTEUERN ABZUEGLICH SUBVENTIONEN	2.8	2.9	3.2	2.9	3.5	3.9	3.4	
33	NETTOWERTSCHOEPFUNG	83.8	84.0	85.0	84.5	84.8	83.8	83.4	
	BRUTTOANLAGEINVESTITIONEN	11.8	13.0	13.5	16.4	14.8	16.6	17.8	
34	IN % DER NETTOWERTSCHOEPFUNG								
35	EINKOMMEN AUS UNSELBSTAENDIGER ARBEIT (LOHNQUOTE)	81.4	83.0	74.8	81.6	77.2	79.9	84.4	
	UNTERNEHMERTAETIGKEIT UND VERMOEGEN	18.6	17.0	25.2	18.4	22.8	20.1	15.6	
36	IN % DES KAPITALSTOCKS								
37	BRUTTOANLAGEINVESTITIONEN (IN PR. V. 1985)	4.5	5.1	5.8	6.6	6.4	7.0	7.0	
38	AUSRUESTUNGEN	3.8	4.4	4.9	5.7	5.3	5.9	5.8	
	BAUTEN	0.8	0.6	0.9	1.0	1.1	1.1	1.2	
39	KAPITALKOEFFIZIENT (VERHAELTNIS KAPITALSTOCK ZU BRUTTOWERTSCHOEPFUNG IN PREISEN VON 1985)	2.6	2.6	2.6	2.7	2.5	2.5	2.5	
40	ANGABEN JE ERWERBSTAETIGEN (1000 DM)								
41	BRUTTOANLAGEINVESTITIONEN	10.8	12.2	14.0	16.5	16.4	18.8	19.8	
42	IN JEWELIGEN PREISEN	11.1	12.2	13.8	15.9	15.5	17.3	17.6	
	IN PREISEN VON 1985	244.4	241.2	238.7	239.6	241.0	248.2	250.9	
43	ANGABEN JE BESCHAEFT. ARBEITNEHMER (1000 DM)								
44	EINKOMMEN AUS UNSELBSTAENDIGER ARBEIT	62.5	65.7	66.6	69.7	72.6	75.8	78.5	
45	1970 = 100								
46	BRUTTOWERTSCHOEPFUNG	235	245	277	270	300	303	301	
47	IN JEWELIGEN PREISEN	166	168	168	166	180	185	186	
48	BRUTTOWERTSCHOEPFUNG IN PREISEN VON 1985 JE ERWERBSTAETIGEN (ARBEITSPRODUKTIVITAET)	178	178	174	171	184	191	190	
49	NETTOWERTSCHOEPFUNG JE ERWERBSTAETIGEN	257	265	298	285	315	317	311	
	LOHNKOSTEN JE PRODUKTEINHEIT	169	178	184	196	191	192	199	
	BRUTTOWERTSCHOEPFUNG IN PREISEN VON 1985 ZU KAPITALSTOCK (KAPITALPRODUKTIVITAET)	123	125	124	121	129	130	128	
ANTEIL AN DER SUMME ALLER WIRTSCHAFTSBEREICHE (IN %)									
50	PRODUKTIONSWERT	3.8	3.8	3.6	3.6	3.7	3.7	3.3	
51	BRUTTOWERTSCHOEPFUNG	3.3	3.3	3.5	3.3	3.5	3.3	3.1	
52	NETTOWERTSCHOEPFUNG	3.3	3.3	3.6	3.3	3.5	3.3	3.0	
53	ENTSTANDENE BRUTTOEINKOMMEN AUS UNSELBSTAENDIGER ARBEIT	3.9	4.0	3.9	4.0	4.0	4.0	3.8	
54	DAR.: BRUTTOLOHN- UND -GEHALTSUMME	3.7	3.8	3.8	3.8	3.9	3.8	3.7	
55	UNTERNEHMERTAETIGKEIT UND VERMOEGEN	2.0	1.8	2.8	2.0	2.8	2.1	1.4	
56	BRUTTOANLAGEINVESTITIONEN	1.9	2.1	2.3	2.7	2.5	2.6	2.5	
57	AUSRUESTUNGEN	3.9	4.2	4.5	5.1	4.6	4.7	4.3	
58	BAUTEN	0.5	0.5	0.7	0.7	0.8	0.8	0.8	
59	BRUTTOANLAGEVERMOEGEN IN PREISEN VON 1985								
60	AM JAHRESANFANG	1.9	1.9	1.8	1.8	1.8	1.8	1.8	
61	AUSRUESTUNGEN	5.6	5.4	5.3	5.3	5.3	5.2	5.2	
	BAUTEN	0.8	0.8	0.8	0.8	0.8	0.8	0.7	
62	ERWERBSTAETIGE IM INLAND	2.3	2.3	2.4	2.4	2.4	2.3	2.3	



## **Mineralölverarbeitung**

# Bruttowertschöpfung in Preisen von 1985

1960 = 100

— Alle Wirtschaftsbereiche (unbereinigt)  
 ..... Mineraloelverarbeitung

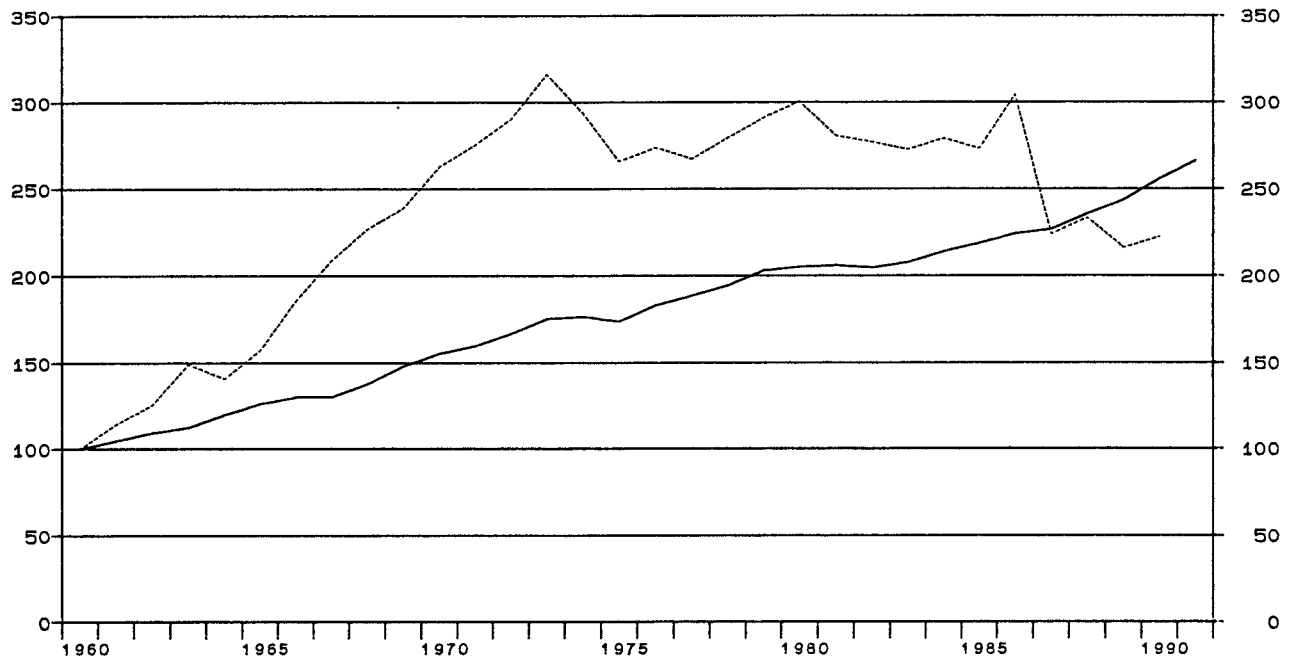

## Mineraloelverarbeitung

Anteile an der Summe aller Wirtschaftsbereiche

▨ Bruttowertschöpfung in jeweiligen Preisen  
 ▨ Erwerbstätige im Inland  
 ▨ Kapitalstock (ohne Wohnungsbau und öff. Tiefbau)

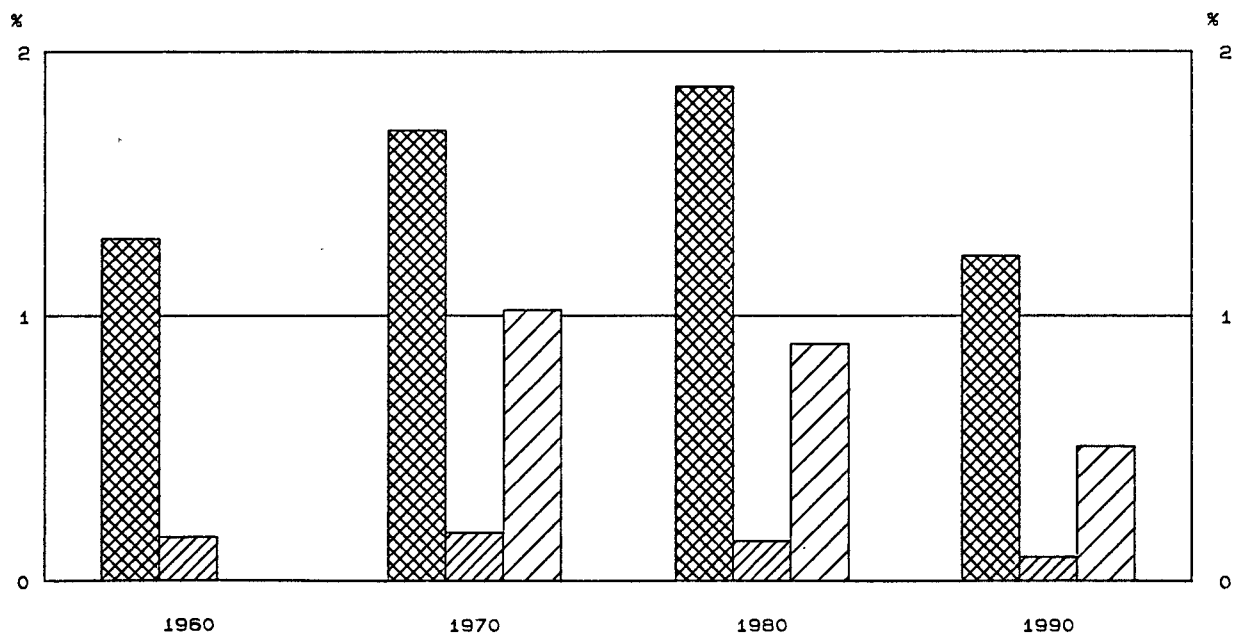

MINERALÖLVERARBEITUNG

LFD. NR.	GEGENSTAND DER NACHWEISUNG	1960	1961	1962	1963	1964	1965	1966	1967
IN JEWEILIGEN PREISEN (MILL. DM)									
1	PRODUKTIONSWERT	11170	12510	14300	16610	14660	16100	18450	22330
2	- VORLEISTUNGEN	7260	7810	8760	9850	8230	9240	10460	12980
3	= BRUTTOWERTSCHOEPFUNG	3910	4700	5540	6760	6430	6860	7990	9350
4	- ABSCHREIBUNGEN	.	.	.	.	.	.	.	.
5	= PRODUKTIONSSTEUERN ABZUEGLICH SUBVENTIONEN	.	.	.	.	.	.	.	.
6	= NETTOWERTSCHOEPFUNG	.	.	.	.	.	.	.	.
7	ENTSTANDENE BRUTTOEINKOMMEN AUS UNSELBSTAENDIGER ARBEIT	420	470	530	590	650	710	770	870
8	DAR.: BRUTTOLOHN- UND -GEHALTSUMME	380	420	480	520	580	640	690	770
9	UNTERNEHMERTAETIGKEIT UND VERMOEGEN	.	.	.	.	.	.	.	.
10	BRUTTOANLAGEINVESTITIONEN	480	530	740	1160	1070	670	960	1670
11	AUSRUESTUNGEN	350	400	600	900	880	530	740	1400
12	BAUTEN	130	130	140	260	190	140	220	270
13	NETTOANLAGEINVESTITIONEN	.	.	.	.	.	.	.	.
14	NETTOANLAGEVERMOEGEN ZU WIEDERBESCHAFFUNGS- PREISEN AM JAHRESANFANG	.	.	.	.	.	.	.	.
15	AUSRUESTUNGEN	.	.	.	.	.	.	.	.
16	BAUTEN	.	.	.	.	.	.	.	.
IN PREISEN VON 1985 (MILL. DM)									
17	BRUTTOWERTSCHOEPFUNG	10420	11890	13090	15530	14660	16370	19330	21720
18	BRUTTOANLAGEINVESTITIONEN	1160	1220	1650	2530	2280	1390	1940	3380
19	AUSRUESTUNGEN	850	940	1360	2010	1910	1120	1520	2840
20	BAUTEN	310	280	290	520	370	270	420	540
21	BRUTTOANLAGEVERMOEGEN AM JAHRESANFANG	.	.	.	.	.	.	.	.
22	AUSRUESTUNGEN	.	.	.	.	.	.	.	.
23	BAUTEN	.	.	.	.	.	.	.	.
24	KAPITALSTOCK	.	.	.	.	.	.	.	.
ERWERBSTAETIGKEIT (DURCHSCHNITT IN 1000)									
25	ERWERBSTAETIGE IM INLAND	43	43	43	43	43	43	43	45
26	SELBSTAENDIGE UND MITHELFFENDE FAMILIEN- ANGEOERIGE	.	.	.	.	.	.	.	.
27	BESCHAEFTIGTE ARBEITNEHMER	43	43	43	43	43	43	43	45
KENNZIFFERN									
28	IN % DES PRODUKTIONSWERTES	.	.	.	.	.	.	.	.
29	VORLEISTUNGEN (VORLEISTUNGSQUOTE)	65.0	62.4	61.3	59.3	56.1	57.4	56.7	58.1
30	BRUTTOANLAGEINVESTITIONEN	4.3	4.2	5.2	7.0	7.3	4.2	5.2	7.5
31	IN % DER BRUTTOWERTSCHOEPFUNG	.	.	.	.	.	.	.	.
32	ABSCHREIBUNGEN	.	.	.	.	.	.	.	.
33	PRODUKTIONSSTEUERN ABZUEGLICH SUBVENTIONEN	.	.	.	.	.	.	.	.
34	NETTOWERTSCHOEPFUNG	12.3	11.3	13.4	17.2	16.6	9.8	12.0	17.9
35	BRUTTOANLAGEINVESTITIONEN	.	.	.	.	.	.	.	.
36	IN % DER NETTOWERTSCHOEPFUNG	.	.	.	.	.	.	.	.
37	EINKOMMEN AUS UNSELBSTAENDIGER ARBEIT (LOHNQUOTE)	.	.	.	.	.	.	.	.
38	UNTERNEHMERTAETIGKEIT UND VERMOEGEN	.	.	.	.	.	.	.	.
39	IN % DES KAPITALSTOCKS	.	.	.	.	.	.	.	.
40	BRUTTOANLAGEINVESTITIONEN (IN PR. V. 1985)	.	.	.	.	.	.	.	.
41	AUSRUESTUNGEN	.	.	.	.	.	.	.	.
42	BAUTEN	.	.	.	.	.	.	.	.
43	KAPITALKOEFFIZIENT (VERHAELTNIS KAPITALSTOCK ZU BRUTTOWERTSCHOEPFUNG IN PREISEN VON 1985)	.	.	.	.	.	.	.	.
44	ANGABEN JE ERWERBSTAETIGEN (1000 DM)	.	.	.	.	.	.	.	.
45	BRUTTOANLAGEINVESTITIONEN	11.2	12.3	17.2	27.0	24.9	15.6	22.3	37.1
46	IN JEWEILIGEN PREISEN	27.0	28.4	38.4	58.8	53.0	32.3	45.1	75.1
47	IN PREISEN VON 1985	.	.	.	.	.	.	.	.
48	KAPITALSTOCK (KAPITALINTENSITAET)	.	.	.	.	.	.	.	.
49	ANGABEN JE BESCHAEFT. ARBEITNEHMER (1000 DM)	.	.	.	.	.	.	.	.
50	EINKOMMEN AUS UNSELBSTAENDIGER ARBEIT	9.8	10.9	12.3	13.7	15.1	16.5	17.9	19.3
51	1970 = 100	.	.	.	.	.	.	.	.
52	BRUTTOWERTSCHOEPFUNG	36	43	50	62	59	62	73	85
53	IN JEWEILIGEN PREISEN	38	43	48	57	54	60	71	79
54	IN PREISEN VON 1985	.	.	.	.	.	.	.	.
55	BRUTTOWERTSCHOEPFUNG IN PREISEN VON 1985 JE ERWERBSTAETIGEN (ARBEITSPRODUKTIVITAET)	42	48	53	63	60	67	79	85
56	NETTOWERTSCHOEPFUNG JE ERWERBSTAETIGEN	.	.	.	.	.	.	.	.
57	LOHNKOSTEN JE PRODUKTEINHEIT	82	81	83	78	91	89	81	82
58	BRUTTOWERTSCHOEPFUNG IN PREISEN VON 1985 ZU KAPITALSTOCK (KAPITALPRODUKTIVITAET)	.	.	.	.	.	.	.	.
ANTEIL AN DER SUMME ALLER WIRTSCHAFTSBEREICHE (IN %)									
59	PRODUKTIONSWERT	1.3	1.4	1.5	1.6	1.3	1.3	1.4	1.7
60	BRUTTOWERTSCHOEPFUNG	1.3	1.4	1.5	1.8	1.5	1.6	1.6	1.9
61	NETTOWERTSCHOEPFUNG	.	.	.	.	.	.	.	.
62	ENTSTANDENE BRUTTOEINKOMMEN AUS UNSELBSTAENDIGER ARBEIT	0.3	0.3	0.3	0.3	0.3	0.3	0.3	0.3
63	DAR.: BRUTTOLOHN- UND -GEHALTSUMME	0.3	0.3	0.3	0.3	0.3	0.3	0.3	0.4
64	UNTERNEHMERTAETIGKEIT UND VERMOEGEN	.	.	.	.	.	.	.	.
65	BRUTTOANLAGEINVESTITIONEN	0.6	0.6	0.8	1.2	0.9	0.6	0.8	1.4
66	AUSRUESTUNGEN	1.2	1.2	1.7	2.5	2.2	1.2	1.6	3.3
67	BAUTEN	0.3	0.2	0.2	0.4	0.3	0.2	0.3	0.4
68	BRUTTOANLAGEVERMOEGEN IN PREISEN VON 1985	.	.	.	.	.	.	.	.
69	AM JAHRESANFANG	.	.	.	.	.	.	.	.
70	AUSRUESTUNGEN	.	.	.	.	.	.	.	.
71	BAUTEN	.	.	.	.	.	.	.	.
72	ERWERBSTAETIGE IM INLAND	0.2	0.2	0.2	0.2	0.2	0.2	0.2	0.2

MINERALÖLVERARBEITUNG

LFD. NR.	GEGENSTAND DER NACHWEISUNG	1968	1969	1970	1971	1972	1973	1974	1975
IN JEWEILIGEN PREISEN (MILL. DM)									
1	PRODUKTIONSWERT	24110	24060	27780	32350	33140	43770	57030	53900
2	- VORLEISTUNGEN	14610	14730	16790	19820	19700	24930	39360	36340
3	= BRUTTOWERTSCHOEPFUNG	9500	9330	10990	12530	13440	18840	17670	17560
4	- ABSCHREIBUNGEN	.	.	830	930	1040	1160	1330	1480
5	- PRODUKTIONSSTEUERN ABZUEGLICH SUBVENTIONEN	.	.	9380	9780	10970	13180	13260	13330
6	= NETTOWERTSCHOEPFUNG	.	.	780	1820	1430	4500	3080	2750
7	ENTSTANDENE BRUTTOEINKOMMEN AUS UNSELBSTAENDIGER ARBEIT	930	1040	1340	1530	1610	1690	1670	1740
8	DAR.: BRUTTOLOHN- UND -GEHALTSUMME	810	910	1160	1360	1420	1480	1460	1510
9	UNTERNEHMERTAETIGKEIT UND VERMOEGEN	.	.	-560	290	-180	2810	1410	1010
10	BRUTTOANLAGEINVESTITIONEN	550	880	990	1390	1580	1550	1580	1520
11	AUSRUESTUNGEN	480	800	760	1230	1440	1460	1540	1400
12	BAUTEN	70	80	230	160	140	90	140	120
13	NETTOANLAGEINVESTITIONEN	.	.	160	460	540	390	350	40
14	NETTOANLAGEVERMOEGEN ZU WIEDERBESCHAFFUNGS- PREISEN AM JAHRESANFANG	.	.	8290	9320	10120	10940	11930	13260
15	AUSRUESTUNGEN	.	.	5710	6210	6660	7610	8460	9640
16	BAUTEN	.	.	2580	3110	3260	3330	3470	3620
IN PREISEN VON 1985 (MILL. DM)									
17	BRUTTOWERTSCHOEPFUNG	23610	24880	27370	28680	30240	32930	30570	27670
18	BRUTTOANLAGEINVESTITIONEN	1140	1760	1800	2410	2700	2560	2540	2140
19	AUSRUESTUNGEN	1000	1610	1430	2170	2490	2430	2360	1980
20	BAUTEN	140	150	370	240	210	130	180	160
21	BRUTTOANLAGEVERMOEGEN AM JAHRESANFANG	.	.	26250	27240	28750	30440	31910	33250
22	AUSRUESTUNGEN	.	.	18980	19640	20950	22480	23870	25090
23	BAUTEN	.	.	7270	7600	7800	7960	8040	8160
24	KAPITALSTOCK	.	.	26745	27995	29595	31175	32580	33675
ERWERBSTAETIGKEIT (DURCHSCHNITT IN 1000)									
25	ERWERBSTAETIGE IM INLAND	44	44	48	53	53	52	43	42
26	SELBSTAENDIGE UND MITHELFEDE FAMILIEN- ANGEHOERIGE	.	.	.	.	.	.	.	.
27	BESCHAEFTIGTE ARBEITNEHMER	44	44	48	53	53	52	43	42
KENNZIFFERN									
28	IN % DES PRODUKTIONSWERTES								
29	VORLEISTUNGEN (VORLEISTUNGSQUOTE)	60.6	61.2	60.4	61.3	59.4	57.0	59.0	57.4
	BRUTTOANLAGEINVESTITIONEN	2.3	3.7	3.6	4.3	4.8	3.6	2.9	2.8
30	IN % DER BRUTTOWERTSCHOEPFUNG								
31	ABSCHREIBUNGEN	.	.	7.6	7.4	7.7	6.2	7.5	8.4
32	PRODUKTIONSSTEUERN ABZUEGLICH SUBVENTIONEN	.	.	85.4	78.1	81.6	70.0	75.0	75.9
33	NETTOWERTSCHOEPFUNG	5.8	9.4	9.0	11.1	11.8	8.2	9.5	8.7
34	IN % DER NETTOWERTSCHOEPFUNG								
35	EINKOMMEN AUS UNSELBSTAENDIGER ARBEIT (LOHNQUOTE)	.	.	171.8	84.1	112.6	37.6	54.2	63.3
	UNTERNEHMERTAETIGKEIT UND VERMOEGEN	.	.	-71.8	15.9	-12.6	62.4	45.8	36.7
36	IN % DES KAPITALSTOCKS								
37	BRUTTOANLAGEINVESTITIONEN (IN PR. V. 1985)	.	.	6.7	8.6	9.1	8.2	7.8	6.4
38	AUSRUESTUNGEN	.	.	5.3	7.8	8.4	7.8	7.2	5.9
	BAUTEN	.	.	1.4	0.9	0.7	0.4	0.6	0.5
39	KAPITALKOEFFIZIENT (VERHAELTNIS KAPITALSTOCK ZU BRUTTOWERTSCHOEPFUNG IN PREISEN VON 1985)	.	.	1.0	1.0	1.0	0.9	1.1	1.2
40	ANGABEN JE ERWERBSTAETIGEN (1000 DM)								
41	BRUTTOANLAGEINVESTITIONEN	12.5	20.0	20.6	26.2	29.8	29.8	39.1	36.2
42	IN PREISEN VON 1985	25.9	40.0	37.5	45.5	50.9	49.2	59.1	51.0
	KAPITALSTOCK (KAPITALINTENSITAET)	.	.	557.2	528.2	558.4	599.5	757.7	801.8
43	ANGABEN JE BESCHAEFT. ARBEITNEHMER (1000 DM) EINKOMMEN AUS UNSELBSTAENDIGER ARBEIT	21.1	23.6	27.9	28.9	30.4	32.5	38.8	41.4
44	1970 = 100								
45	BRUTTOWERTSCHOEPFUNG	86	85	100	114	122	171	161	160
46	IN PREISEN VON 1985	86	91	100	105	110	120	112	101
47	BRUTTOWERTSCHOEPFUNG IN PREISEN VON 1985 JE ERWERBSTAETIGEN (ARBEITSPRODUKTIVITAET)	94	99	100	95	100	111	125	116
48	NETTOWERTSCHOEPFUNG JE ERWERBSTAETIGEN	80	85	100	211	166	533	441	403
49	LOHNKOSTEN JE PRODUKTEINHEIT	.	.	100	109	109	105	112	128
	BRUTTOWERTSCHOEPFUNG IN PREISEN VON 1985 ZU KAPITALSTOCK (KAPITALPRODUKTIVITAET)	.	.	100	100	100	103	92	80
ANTEIL AN DER SUMME ALLER WIRTSCHAFTSBEREICHE (IN %)									
50	PRODUKTIONSWERT	1.8	1.6	1.6	1.7	1.6	1.9	2.2	2.0
51	BRUTTOWERTSCHOEPFUNG	1.9	1.6	1.7	1.7	1.7	2.1	1.9	1.8
52	NETTOWERTSCHOEPFUNG	.	.	0.1	0.3	0.2	0.6	0.4	0.3
53	ENTSTANDENE BRUTTOEINKOMMEN AUS UNSELBSTAENDIGER ARBEIT	0.3	0.3	0.4	0.4	0.4	0.3	0.3	0.3
54	DAR.: BRUTTOLOHN- UND -GEHALTSUMME	0.4	0.4	0.4	0.4	0.4	0.3	0.3	0.3
55	UNTERNEHMERTAETIGKEIT UND VERMOEGEN	.	.	-0.3	0.1	-0.1	1.2	0.6	0.4
56	BRUTTOANLAGEINVESTITIONEN	0.5	0.6	0.6	0.7	0.7	0.7	0.8	0.7
57	AUSRUESTUNGEN	1.1	1.4	1.1	1.6	1.9	1.9	2.0	1.7
58	BAUTEN	0.1	0.1	0.2	0.1	0.1	0.1	0.1	0.1
59	BRUTTOANLAGEVERMOEGEN IN PREISEN VON 1985	.	.	0.6	0.6	0.6	0.6	0.6	0.6
60	AM JAHRESANFANG	.	.	1.8	1.7	1.7	1.8	1.8	1.8
61	AUSRUESTUNGEN	.	.	0.2	0.2	0.2	0.2	0.2	0.2
62	BAUTEN	.	.	.	.	.	.	.	.
	ERWERBSTAETIGE IM INLAND	0.2	0.2	0.2	0.2	0.2	0.2	0.2	0.2

## MINERALÖLVERARBEITUNG

LFD. NR.	GEGENSTAND DER NACHWEISUNG	1976	1977	1978	1979	1980	1981	1982	1983
IN JEWEILIGEN PREISEN (MILL. DM)									
1	PRODUKTIONSWERT	58550	56870	58590	80450	106660	119790	117000	111320
2	VORLEISTUNGEN	40160	38630	37630	52780	80230	93020	90390	84740
3	BRUTTOWERTSCHOEPFUNG	18390	18240	20960	27670	26430	26770	26610	26580
4	ABSCHREIBUNGEN	1570	1620	1680	1730	1790	1810	1810	2060
5	PRODUKTIONSSTEUERN ABZUEGLICH SUBVENTIONEN	14370	15150	15880	17890	19240	19570	19770	19060
6	NETTOWERTSCHOEPFUNG	2450	1470	3400	8050	5400	5390	5030	5460
7	ENTSTANDENE BRUTTOEINKOMMEN AUS UNSELBSTAENDIGER ARBEIT	1670	1710	1810	1920	2430	2680	2850	2840
8	DAR.: BRUTTOLOHN- UND -GEHALTSUMME	1440	1470	1560	1650	2090	2300	2440	2420
9	UNTERNEHMERTAETIGKEIT UND VERMOEGEN	780	-240	1590	6130	2970	2710	2180	2620
10	BRUTTOANLAGEINVESTITIONEN	1270	1450	1500	1030	1410	1680	1970	2170
11	AUSRUESTUNGEN	1150	1340	1360	900	1240	1490	1820	1970
12	BAUTEN	120	110	140	130	170	190	150	200
13	NETTOANLAGEINVESTITIONEN	-300	-170	-180	-700	-380	-130	160	110
14	NETTOANLAGEVERMOEGEN ZU WIEDERBESCHAFFUNGS- PREISEN AM JAHRESANFANG	13820	13820	13990	14290	14240	14540	1485 *	15250
15	AUSRUESTUNGEN	10280	10300	10490	10650	10390	10550	10900	11520
16	BAUTEN	3540	3520	3500	3640	3850	3990	3950	3730
IN PREISEN VON 1985 (MILL. DM)									
17	BRUTTOWERTSCHOEPFUNG	28530	27820	29100	30330	31320	29210	28820	28380
18	BRUTTOANLAGEINVESTITIONEN	1710	1910	1920	1270	1650	1870	2110	2260
19	AUSRUESTUNGEN	1560	1770	1750	1120	1470	1680	1960	2050
20	BAUTEN	150	140	170	150	180	190	150	210
21	BRUTTOANLAGEVERMOEGEN AM JAHRESANFANG	34100	34450	34910	35240	34840	34670	34160	33010
22	AUSRUESTUNGEN	25840	26110	26510	26760	26310	26070	25610	24730
23	BAUTEN	8260	8340	8400	8480	8530	8600	8550	8280
24	KAPITALSTOCK	34275	34680	35075	35040	34755	34415	33585	32825
ERWERBSTAETIGKEIT (DURCHSCHNITT IN 1000)									
25	ERWERBSTAETIGE IM INLAND	37	34	33	34	41	42	42	40
26	SELBSTAENDIGE UND MITHELFFENDE FAMILIEN- ANGEHOERIGE	.	.	.	.	.	.	.	.
27	BESCHAEFTIGTE ARBEITNEHMER	37	34	33	34	41	42	42	40
KENNZIFFERN									
28	IN % DES PRODUKTIONSWERTES								
29	VORLEISTUNGEN (VORLEISTUNGSQUOTE)	68.6	67.9	64.2	65.6	75.2	77.7	77.3	76.1
	BRUTTOANLAGEINVESTITIONEN	2.2	2.5	2.6	1.3	1.3	1.4	1.7	1.9
30	IN % DER BRUTTOWERTSCHOEPFUNG								
31	ABSCHREIBUNGEN	8.5	8.9	8.0	6.3	6.8	6.8	6.8	7.8
32	PRODUKTIONSSTEUERN ABZUGLICH SUBVENTIONEN	78.1	83.1	75.8	64.7	72.8	73.1	74.3	71.7
33	NETTOWERTSCHOEPFUNG	13.3	8.1	16.2	29.1	20.4	20.1	18.9	20.5
	BRUTTOANLAGEINVESTITIONEN	6.9	7.9	7.2	3.7	5.3	6.3	7.4	8.2
34	IN % DER NETTOWERTSCHOEPFUNG								
35	EINKOMMEN AUS UNSELBSTAENDIGER ARBEIT (LOHNQUOTE)	58.2	116.3	53.2	23.9	45.0	49.7	56.7	52.0
	UNTERNEHMERTAETIGKEIT UND VERMOEGEN	31.8	-16.3	46.8	76.1	55.0	50.3	43.3	48.0
36	IN % DES KAPITALSTOCKS								
37	BRUTTOANLAGEINVESTITIONEN (IN PR. V. 1985)	5.0	5.5	5.5	3.6	4.7	5.4	6.3	6.9
38	AUSRUESTUNGEN	4.6	5.1	5.0	3.2	4.2	4.9	5.8	6.2
	BAUTEN	0.4	0.4	0.5	0.4	0.5	0.6	0.4	0.6
39	KAPITALKOEFFIZIENT (VERHAELTNIS KAPITALSTOCK ZU BRUTTOWERTSCHOEPFUNG IN PREISEN VON 1985)	1.2	1.2	1.2	1.2	1.1	1.2	1.2	1.2
ANGABEN JE ERWERBSTAETIGEN (1000 DM)									
40	BRUTTOANLAGEINVESTITIONEN								
41	IN JEWEILIGEN PREISEN	34.3	42.6	45.5	30.3	34.4	40.0	46.9	54.3
42	IN PREISEN VON 1985	46.2	56.2	58.2	37.4	40.2	44.5	50.2	56.5
	KAPITALSTOCK (KAPITALINTENSITAET)	926.4	1020.0	1062.9	1030.6	847.7	819.4	799.6	820.6
43	ANGABEN JE BESCHAEFT. ARBEITNEHMER (1000 DM)								
	EINKOMMEN AUS UNSELBSTAENDIGER ARBEIT	45.1	50.3	54.8	56.5	59.3	63.8	67.9	71.0
1970 = 100									
44	BRUTTOWERTSCHOEPFUNG								
45	IN JEWEILIGEN PREISEN	167	166	191	252	240	244	242	242
46	IN PREISEN VON 1985	104	102	106	111	114	107	105	104
47	BRUTTOWERTSCHOEPFUNG IN PREISEN VON 1985 JE ERWERBSTAETIGEN (ARBEITSPRODUKTIVITAET)	135	143	155	156	134	122	120	124
48	NETTOWERTSCHOEPFUNG JE ERWERBSTAETIGEN	407	266	634	1457	811	790	737	840
49	LOHNKOSTEN JE PRODUKTEINHEIT	120	126	127	129	158	187	202	204
	BRUTTOWERTSCHOEPFUNG IN PREISEN VON 1985 ZU KAPITALSTOCK (KAPITALPRODUKTIVITAET)	81	78	81	85	88	83	84	84
ANTEIL AN DER SUMME ALLER WIRTSCHAFTSBEREICHE (IN %)									
50	PRODUKTIONSWERT	2.0	1.9	1.8	2.3	2.8	2.9	2.8	2.6
51	BRUTTOWERTSCHOEPFUNG	1.7	1.6	1.7	2.1	1.9	1.8	1.7	1.6
52	NETTOWERTSCHOEPFUNG	0.3	0.2	0.3	0.7	0.5	0.4	0.4	0.4
53	ENTSTANDENE BRUTTOEINKOMMEN AUS UNSELBSTAENDIGER ARBEIT	0.3	0.2	0.2	0.2	0.3	0.3	0.3	0.3
54	DAR.: BRUTTOLOHN- UND -GEHALTSUMME	0.3	0.3	0.3	0.3	0.3	0.3	0.3	0.3
55	UNTERNEHMERTAETIGKEIT UND VERMOEGEN	0.3	-0.1	0.5	1.8	0.9	0.8	0.6	0.6
56	BRUTTOANLAGEINVESTITIONEN	0.6	0.6	0.6	0.3	0.4	0.5	0.6	0.6
57	AUSRUESTUNGEN	1.3	1.4	1.2	0.7	1.0	1.1	1.4	1.4
58	BAUTEN	0.1	0.1	0.1	0.1	0.1	0.1	0.1	0.1
59	BRUTTOANLAGEVERMOEGEN IN PREISEN VON 1985								
60	AM JAHRESANFANG	0.6	0.5	0.5	0.5	0.5	0.5	0.5	0.4
61	AUSRUESTUNGEN	1.8	1.8	1.8	1.7	1.6	1.6	1.5	1.4
	BAUTEN	0.2	0.2	0.2	0.2	0.2	0.2	0.2	0.1
62	ERWERBSTAETIGE IM INLAND	0.1	0.1	0.1	0.1	0.2	0.2	0.2	0.2

## MINERALÖLVERARBEITUNG

LFD. NR.	GEGENSTAND DER NACHWEISUNG	1984	1985	1986	1987	1988	1989	1990	1991
IN JEWEILIGEN PREISEN (MILL. DM)									
1	PRODUKTIONSWERT .....	118220	121730	85100	76250	75950	85890	95640	
2	- VORLEISTUNGEN .....	90430	93290	54790	54320	51640	59300	66940	
3	= BRUTTOWERTSCHOEPFUNG .....	27790	28440	30310	21930	24310	26590	28700	
4	- ABSCHREIBUNGEN .....	2180	2140	1630	1570	1550	1540	1420	
5	= PRODUKTIONSSTEUERN ABZUEGLICH SUBVENTIONEN ..	20630	20910	20270	18970	20420	23160	23930	
6	= NETTOWERTSCHOEPFUNG .....	4980	5390	8410	1390	2340	1890	3350	
7	ENTSTANDENE BRUTTOEINKOMMEN AUS								
8	UNSELBSTAENDIGER ARBEIT .....	2750	2860	2670	2730	2760	2470	2430	
9	DAR.: BRUTTOLOHN- UND -GEHALTSUMME .....	2340	2430	2270	2320	2340	2100	2070	
9	UNTERNEHMERTAEITIGKEIT UND VERMOEGEN .....	2230	2530	5740	-1340	-420	-580	920	
10	BRUTTOANLAGEINVESTITIONEN .....	1330	1370	1270	1160	1120	1070	1410	
11	AUSRUESTUNGEN .....	1080	1220	1050	1010	990	930	1230	
12	BAUTEN .....	250	180	220	150	130	140	180	
13	NETTOANLAGEINVESTITIONEN .....	-850	-770	-360	-410	-430	-470	-10	
14	NETTOANLAGEVERMOEGEN ZU WIEDERBESCHAFFUNGS-								
15	PREISEN AM JAHRESANFANG .....	15630	14990	14290	14130	13840	13630	13450	
16	AUSRUESTUNGEN .....	12020	11510	11010	10850	10610	10470	10310	
16	BAUTEN .....	3610	3480	3280	3280	3230	3160	3140	
IN PREISEN VON 1985 (MILL. DM)									
17	BRUTTOWERTSCHOEPFUNG .....	29070	28440	31720	23320	24300	22480	23150	
18	BRUTTOANLAGEINVESTITIONEN .....	1350	1370	1250	1130	1070	990	1270	
19	AUSRUESTUNGEN .....	1100	1220	1030	980	950	860	1110	
20	BAUTEN .....	250	150	220	150	120	130	160	
21	BRUTTOANLAGEVERMOEGEN AM JAHRESANFANG .....	32640	30900	28880	28290	27710	27000	25980	
22	AUSRUESTUNGEN .....	24420	23130	21640	21150	20670	20140	19400	
23	BAUTEN .....	8220	7770	7240	7130	7040	6860	6580	
24	KAPITALSTOCK .....	31770	29890	28585	28000	27355	26490	25845	
ERWERBSTAETIGKEIT (DURCHSCHNITT IN 1000)									
25	ERWERBSTAETIGE IM INLAND .....	38	36	34	33	32	29	26	
26	SELBSTAENDIGE UND MITHILFENDE FAMILIEN-								
27	ANGEHOERIGE .....	38	36	34	33	32	29	26	
27	BESCHAEFTIGTE ARBEITNEHMER .....								
KENNZIFFERN									
28	IN % DES PRODUKTIONSWERTES								
29	VORLEISTUNGEN (VORLEISTUNGSQUOTE) .....	76.5	76.6	64.4	71.2	68.0	69.0	70.0	
29	BRUTTOANLAGEINVESTITIONEN .....	1.1	1.1	1.5	1.5	1.5	1.2	1.5	
30	IN % DER BRUTTOWERTSCHOEPFUNG								
31	ABSCHREIBUNGEN .....	7.8	7.5	5.4	7.2	6.4	5.8	4.9	
32	PRODUKTIONSSTEUERN ABZUEGLICH SUBVENTIONEN ..	74.2	73.5	66.9	86.5	84.0	87.1	83.4	
33	NETTOWERTSCHOEPFUNG .....	17.9	19.0	27.7	6.3	9.6	7.1	11.7	
33	BRUTTOANLAGEINVESTITIONEN .....	4.8	4.8	4.2	5.3	4.6	4.0	4.9	
34	IN % DER NETTOWERTSCHOEPFUNG								
35	EINKOMMEN AUS								
35	UNSELBSTAENDIGER ARBEIT (LOHNQUOTE) .....	55.2	53.1	31.7	196.4	117.9	130.7	72.5	
35	UNTERNEHMERTAEITIGKEIT UND VERMOEGEN .....	44.8	46.9	68.3	-96.4	-17.9	-30.7	27.5	
36	IN % DES KAPITALSTOCKS								
37	BRUTTOANLAGEINVESTITIONEN (IN PR. V. 1985)	4.2	4.6	4.4	4.0	3.9	3.7	4.9	
38	AUSRUESTUNGEN .....	3.5	4.1	3.6	3.5	3.5	3.2	4.3	
38	BAUTEN .....	0.8	0.5	0.8	0.5	0.4	0.5	0.6	
39	KAPITALKOEFFIZIENT (VERHAELTNIS KAPITALSTOCK								
39	ZU BRUTTOWERTSCHOEPFUNG IN PREISEN VON 1985)	1.1	1.1	0.9	1.2	1.1	1.2	1.1	
40	ANGABEN JE ERWERBSTAETIGEN (1000 DM)								
41	BRUTTOANLAGEINVESTITIONEN								
42	IN JEWEILIGEN PREISEN .....	35.0	38.1	37.4	35.2	35.0	36.9	54.2	
42	IN PREISEN VON 1985 .....	35.5	38.1	36.8	34.2	33.4	34.1	48.8	
42	KAPITALSTOCK (KAPITALINTENSITAET) .....	836.1	830.3	840.7	848.5	854.8	913.4	994.0	
43	ANGABEN JE BESCHAEFT. ARBEITNEHMER (1000 DM)								
43	EINKOMMEN AUS UNSELBSTAENDIGER ARBEIT .....	72.4	79.4	78.5	82.7	86.3	85.2	93.5	
44	1970 = 100								
45	BRUTTOWERTSCHOEPFUNG								
46	IN JEWEILIGEN PREISEN .....	253	259	276	200	221	242	261	
46	IN PREISEN VON 1985 .....	106	104	116	85	89	82	85	
47	BRUTTOWERTSCHOEPFUNG IN PREISEN VON 1985 JE								
48	ERWERBSTAETIGEN (ARBEITSPRODUKTIVITAET) ..	134	139	164	124	133	136	156	
48	NETTOWERTSCHOEPFUNG JE ERWERBSTAETIGEN ...	806	921	1522	259	450	401	793	
49	LOHKKOSTEN JE PRODUKTEINHEIT .....	193	205	172	239	232	224	214	
49	BRUTTOWERTSCHOEPFUNG IN PREISEN VON 1985 ZU								
49	KAPITALSTOCK (KAPITALPRODUKTIVITAET) .....	89	93	108	81	87	83	88	
ANTEIL AN DER SUMME ALLER WIRTSCHAFTSBEREICHE (IN %)									
50	PRODUKTIONSWERT .....	2.6	2.5	1.8	1.6	1.5	1.6	1.6	
51	BRUTTOWERTSCHOEPFUNG .....	1.6	1.6	1.6	1.1	1.2	1.2	1.2	
52	NETTOWERTSCHOEPFUNG .....	0.4	0.4	0.5	0.1	0.1	0.1	0.2	
53	ENTSTANDENE BRUTTOEINKOMMEN AUS								
54	UNSELBSTAENDIGER ARBEIT .....	0.3	0.3	0.2	0.2	0.2	0.2	0.2	
55	DAR.: BRUTTOLOHN- UND -GEHALTSUMME .....	0.3	0.3	0.3	0.3	0.2	0.2	0.2	
55	UNTERNEHMERTAEITIGKEIT UND VERMOEGEN .....	0.5	0.6	1.2	-0.3	-0.1	-0.1	0.1	
56	BRUTTOANLAGEINVESTITIONEN .....	0.4	0.4	0.3	0.3	0.3	0.2	0.3	
57	AUSRUESTUNGEN .....	0.8	0.8	0.6	0.6	0.5	0.4	0.5	
58	BAUTEN .....	0.1	0.1	0.1	0.1	0.1	0.1	0.1	
59	BRUTTOANLAGEVERMOEGEN IN PREISEN VON 1985								
60	AM JAHRESANFANG .....	0.4	0.4	0.4	0.3	0.3	0.3	0.3	
61	AUSRUESTUNGEN .....	1.4	1.3	1.2	1.1	1.1	1.0	0.9	
61	BAUTEN .....	0.1	0.1	0.1	0.1	0.1	0.1	0.1	
62	ERWERBSTAETIGE IM INLAND .....	0.1	0.1	0.1	0.1	0.1	0.1	0.1	

## **Herstellung von Kunststoffwaren**

# Bruttowertschöpfung in Preisen von 1985

1960 = 100

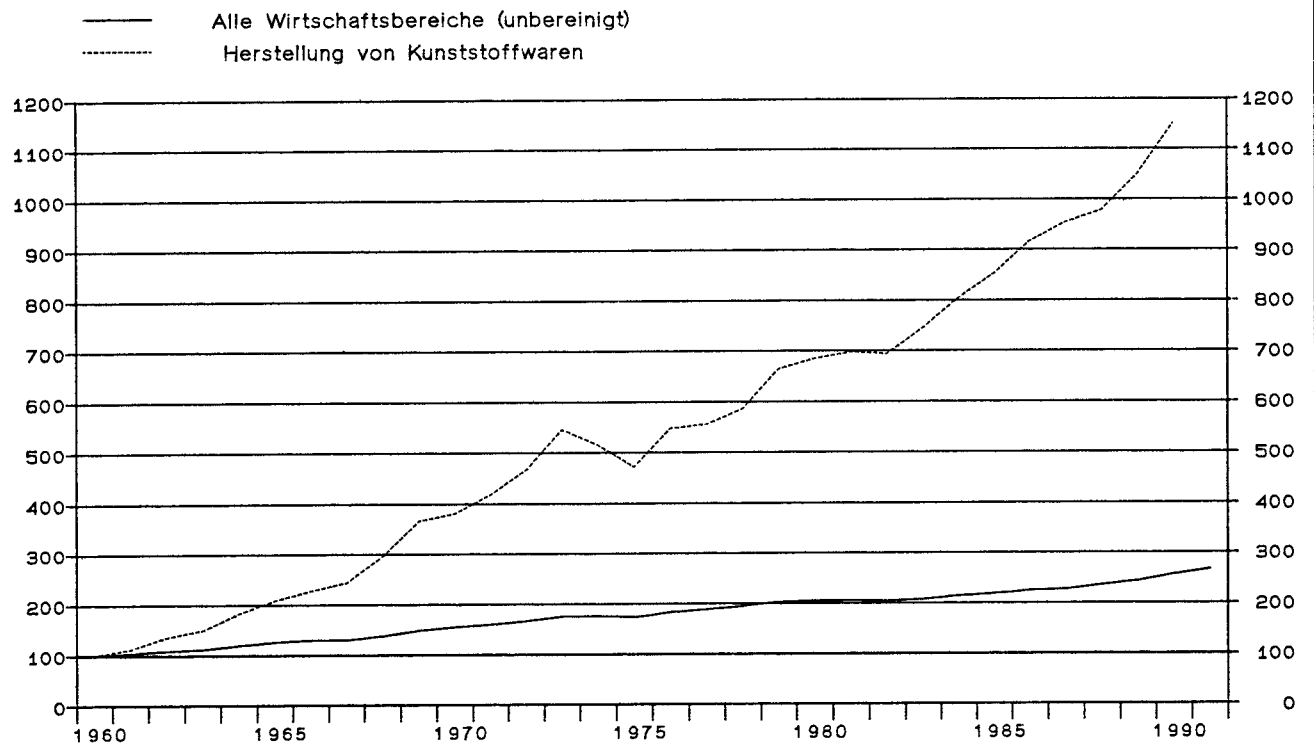

## Herstellung von Kunststoffwaren

Anteile an der Summe aller Wirtschaftsbereiche

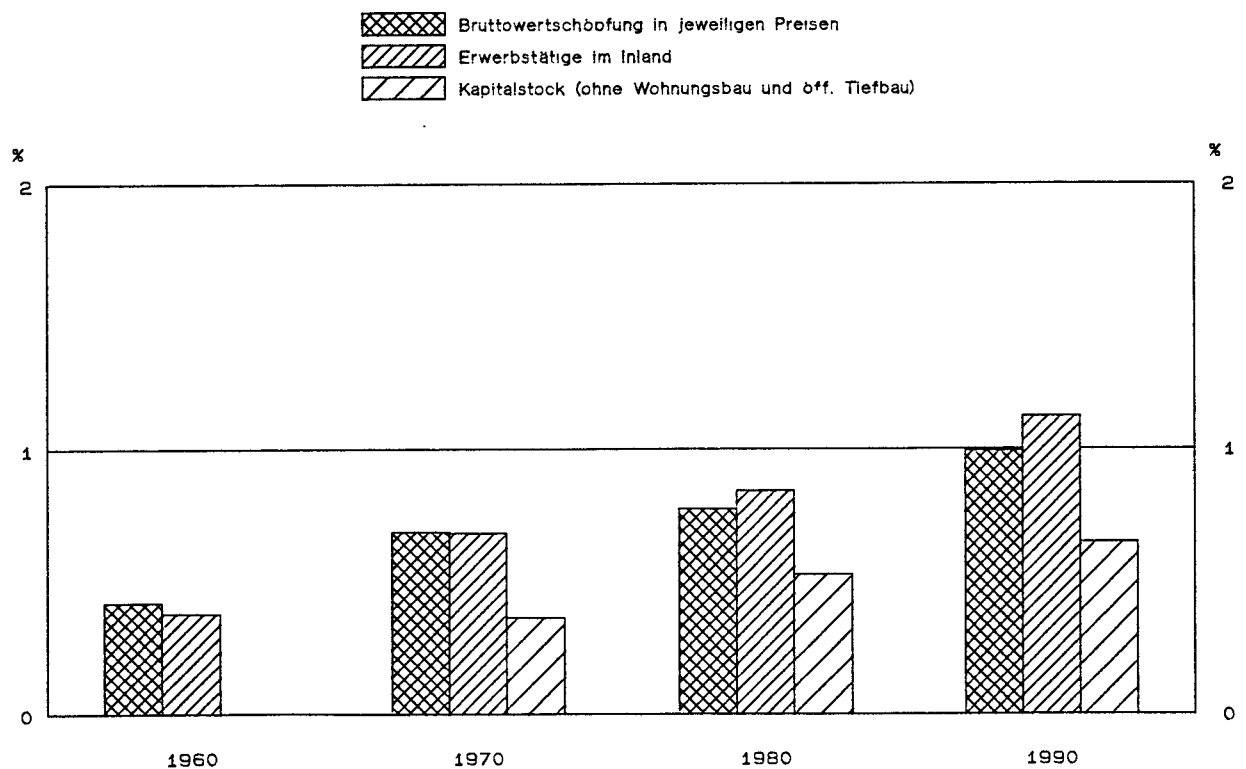



## HERSTELLUNG VON KUNSTSTOFFWAREN

LFD. NR.	GEGENSTAND DER NACHWEISUNG	1960	1961	1962	1963	1964	1965	1966	1967
IN JEWEILIGEN PREISEN (MILL. DM)									
1	PRODUKTIONSWERT	2740	3120	3580	3890	4710	5400	5860	6010
2	VORLEISTUNGEN	1470	1650	1910	2070	2540	2930	3210	3290
3	BRUTTOWERTSCHOEPFUNG	1270	1470	1670	1820	2170	2470	2650	2720
4	ABSCHREIBUNGEN	.	.	.	.	.	.	.	.
5	PRODUKTIONSSTEUERN ABZUEGLICH SUBVENTIONEN	.	.	.	.	.	.	.	.
6	NETTOWERTSCHOEPFUNG	.	.	.	.	.	.	.	.
ENTSTANDENE BRUTTOEINKOMMEN AUS									
7	UNSELBSTAENDIGER ARBEIT	580	690	840	920	1090	1270	1440	1460
8	DAR.: BRUTTOLOHN- UND -GEHALTSUMME	520	620	730	810	960	1120	1270	1280
9	UNTERNEHMERTAETIGKEIT UND VERMOEGEN	.	.	.	.	.	.	.	.
BRUTTOANLAGEINVESTITIONEN									
10	BRUTTOANLAGEINVESTITIONEN	170	210	240	280	350	410	430	350
11	AUSRUESTUNGEN	110	140	160	190	250	300	320	270
12	BAUTEN	60	70	80	90	100	110	110	80
13	NETTOANLAGEINVESTITIONEN	.	.	.	.	.	.	.	.
NETTOANLAGEVERMOEGEN ZU WIEDERBESCHAFFUNGS- PREISEN AM JAHRESANFANG									
14	NETTOANLAGEVERMOEGEN ZU WIEDERBESCHAFFUNGS- PREISEN AM JAHRESANFANG	.	.	.	.	.	.	.	.
15	AUSRUESTUNGEN	.	.	.	.	.	.	.	.
16	BAUTEN	.	.	.	.	.	.	.	.
IN PREISEN VON 1985 (MILL. DM)									
17	BRUTTOWERTSCHOEPFUNG	1690	1900	2300	2530	3100	3530	3850	4110
18	BRUTTOANLAGEINVESTITIONEN	460	540	590	670	820	910	910	750
19	AUSRUESTUNGEN	290	350	390	450	580	660	680	570
20	BAUTEN	170	190	200	220	240	250	230	180
21	BRUTTOANLAGEVERMOEGEN AM JAHRESANFANG	.	.	.	.	.	.	.	.
22	AUSRUESTUNGEN	.	.	.	.	.	.	.	.
23	BAUTEN	.	.	.	.	.	.	.	.
24	KAPITALSTOCK	.	.	.	.	.	.	.	.
ERWERBSTAETIGKEIT (DURCHSCHNITT IN 1000)									
25	ERWERBSTAETIGE IM INLAND	99	108	114	120	130	139	146	141
26	SELBSTAENDIGE UND MITHELFFENDE FAMILIEN- ANGEHOERIGE	2	2	3	3	3	4	4	4
27	BESCHAEFTIGTE ARBEITNEHMER	97	106	111	117	127	135	142	137
KENNZIFFERN									
28	IN % DES PRODUKTIONSWERTES VORLEISTUNGEN (VORLEISTUNGSQUOTE)	53.6	52.9	53.4	53.2	53.9	54.3	54.8	54.7
29	BRUTTOANLAGEINVESTITIONEN	6.2	6.7	6.7	7.2	7.4	7.6	7.3	5.8
30	IN % DER BRUTTOWERTSCHOEPFUNG								
31	ABSCHREIBUNGEN	.	.	.	.	.	.	.	.
32	PRODUKTIONSSTEUERN ABZUEGLICH SUBVENTIONEN	.	.	.	.	.	.	.	.
33	NETTOWERTSCHOEPFUNG	13.4	14.3	14.4	15.4	16.1	16.6	16.2	12.9
34	IN % DER NETTOWERTSCHOEPFUNG								
35	EINKOMMEN AUS UNSELBSTAENDIGER ARBEIT (LOHNQUOTE)	.	.	.	.	.	.	.	.
36	UNTERNEHMERTAETIGKEIT UND VERMOEGEN	.	.	.	.	.	.	.	.
37	IN % DES KAPITALSTOCKS								
38	BRUTTOANLAGEINVESTITIONEN (IN PR. V. 1985)	.	.	.	.	.	.	.	.
39	AUSRUESTUNGEN	.	.	.	.	.	.	.	.
40	BAUTEN	.	.	.	.	.	.	.	.
41	KAPITALKOEFFIZIENT (VERHAELTNIS KAPITALSTOCK ZU BRUTTOWERTSCHOEPFUNG IN PREISEN VON 1985)	.	.	.	.	.	.	.	.
42	ANGABEN JE ERWERBSTAETIGEN (1000 DM)								
43	BRUTTOANLAGEINVESTITIONEN	1.7	1.9	2.1	2.3	2.7	2.9	2.9	2.5
44	IN JEWEILIGEN PREISEN	4.6	5.0	5.2	5.6	6.3	6.5	6.2	5.3
45	IN PREISEN VON 1985	.	.	.	.	.	.	.	.
46	KAPITALSTOCK (KAPITALINTENSITAET)	.	.	.	.	.	.	.	.
47	ANGABEN JE BESCHAEFT. ARBEITNEHMER (1000 DM)								
48	EINKOMMEN AUS UNSELBSTAENDIGER ARBEIT	6.0	6.5	7.6	7.9	8.6	9.4	10.1	10.7
49	BRUTTOANLAGEINVESTITIONEN	29	33	38	41	49	56	60	61
50	IN JEWEILIGEN PREISEN	26	30	36	39	48	55	60	64
51	IN PREISEN VON 1985	48	49	57	59	67	71	74	82
52	BRUTTOWERTSCHOEPFUNG IN PREISEN VON 1985 JE ERWERBSTAETIGEN (ARBEITSPRODUKTIVITAET)	87	92	93	92	89	92	95	90
53	NETTOWERTSCHOEPFUNG JE ERWERBSTAETIGEN	.	.	.	.	.	.	.	.
54	LOHNKOSTEN JE PRODUKTEINHEIT	.	.	.	.	.	.	.	.
55	BRUTTOWERTSCHOEPFUNG IN PREISEN VON 1985 ZU KAPITALSTOCK (KAPITALPRODUKTIVITAET)	.	.	.	.	.	.	.	.
56	ANTEIL AN DER SUMME ALLER WIRTSCHAFTSBEREICHE (IN %)								
57	PRODUKTIONSWERT	0.3	0.3	0.4	0.4	0.4	0.4	0.5	0.5
58	BRUTTOWERTSCHOEPFUNG	0.4	0.4	0.5	0.5	0.5	0.5	0.5	0.5
59	NETTOWERTSCHOEPFUNG	.	.	.	.	.	.	.	.
60	ENTSTANDENE BRUTTOEINKOMMEN AUS								
61	UNSELBSTAENDIGER ARBEIT	0.4	0.4	0.5	0.5	0.5	0.5	0.6	0.6
62	DAR.: BRUTTOLOHN- UND -GEHALTSUMME	0.4	0.4	0.5	0.5	0.5	0.6	0.6	0.6
63	UNTERNEHMERTAETIGKEIT UND VERMOEGEN	.	.	.	.	.	.	.	.
64	BRUTTOANLAGEINVESTITIONEN	0.2	0.2	0.3	0.3	0.3	0.3	0.3	0.3
65	AUSRUESTUNGEN	0.4	0.4	0.4	0.5	0.6	0.7	0.7	0.6
66	BAUTEN	0.1	0.1	0.1	0.1	0.1	0.1	0.1	0.1
67	BRUTTOANLAGEVERMOEGEN IN PREISEN VON 1985								
68	AM JAHRESANFANG	.	.	.	.	.	.	.	.
69	AUSRUESTUNGEN	.	.	.	.	.	.	.	.
70	BAUTEN	.	.	.	.	.	.	.	.
71	ERWERBSTAETIGE IM INLAND	0.4	0.4	0.4	0.5	0.5	0.5	0.5	0.5

## HERSTELLUNG VON KUNSTSTOFFWAREN

LFD. NR.	GEGENSTAND DER NACHWEISUNG	1968	1969	1970	1971	1972	1973	1974	1975
IN JEWEILIGEN PREISEN (MILL. DM)									
1	PRODUKTIONSWERT	6920	8850	9810	11100	12400	14880	16730	15640
2	- VORLEISTUNGEN	3820	4880	5380	6060	6790	8270	10030	9390
3	= BRUTTOWERTSCHOEPFUNG	3100	3970	4430	5040	5610	6610	6700	6250
4	- ABSCHREIBUNGEN	.	.	320	380	440	510	580	660
5	- PRODUKTIONSSTEUERN ABZUEGLICH SUBVENTIONEN	.	.	100	110	130	160	180	150
6	= NETTOWERTSCHOEPFUNG	.	.	4010	4550	5040	5940	5940	5440
7	ENTSTANDENE BRUTTOEINKOMMEN AUS UNSELBSTAENDIGER ARBEIT	1720	2060	2530	2860	3190	3780	4040	3970
8	DAR.: BRUTTOLOHN- UND -GEHALTSUMME	1510	1800	2190	2460	2730	3210	3400	3310
9	UNTERNEHMERTAETIGKEIT UND VERMOEGEN	.	.	1480	1690	1850	2160	1900	1470
10	BRUTTOANLAGEINVESTITIONEN	470	690	850	920	860	920	780	720
11	AUSRUESTUNGEN	400	550	650	700	660	730	640	600
12	BAUTEN	70	140	200	220	200	190	140	120
13	NETTOANLAGEINVESTITIONEN	.	.	530	540	420	410	200	60
14	NETTOANLAGEVERMOEGEN ZU WIEDERBESCHAFFUNGS- PREISEN AM JAHRESANFANG	.	.	3300	4100	4850	5470	6190	5830
15	AUSRUESTUNGEN	.	.	2180	2740	3250	3660	4130	4510
16	BAUTEN	.	.	1120	1360	1600	1810	2060	2220
IN PREISEN VON 1985 (MILL. DM)									
17	BRUTTOWERTSCHOEPFUNG	4990	6190	6440	7070	7890	9220	8690	7960
18	BRUTTOANLAGEINVESTITIONEN	1020	1440	1640	1670	1520	1550	1230	1060
19	AUSRUESTUNGEN	860	1140	1260	1280	1180	1240	1020	880
20	BAUTEN	160	300	380	390	340	310	210	180
21	BRUTTOANLAGEVERMOEGEN AM JAHRESANFANG	.	.	9380	10830	12280	13540	14790	15680
22	AUSRUESTUNGEN	.	.	6600	7670	8730	9650	10590	11270
23	BAUTEN	.	.	2780	3160	3550	3990	4200	4410
24	KAPITALSTOCK	.	.	10105	11555	12910	14165	15235	16015
ERWERBSTAETIGKEIT (DURCHSCHNITT IN 1000)									
25	ERWERBSTAETIGE IM INLAND	150	172	181	187	193	207	204	186
26	SELBSTAENDIGE UND MITHELFFENDE FAMILIEN- ANGEOERIGE	4	5	5	5	6	6	6	6
27	BESCHAEFTIGTE ARBEITNEHMER	146	167	176	182	187	201	198	180
KENNZIFFERN									
28	IN % DES PRODUKTIONSWERTES VORLEISTUNGEN (VORLEISTUNGSQUOTE)	55.2	55.1	54.8	54.6	54.8	55.6	60.0	60.0
29	BRUTTOANLAGEINVESTITIONEN	6.8	7.8	8.7	8.3	6.9	6.2	4.7	4.6
30	IN % DER BRUTTOWERTSCHOEPFUNG ABSCHREIBUNGEN	.	.	7.2	7.5	7.8	7.7	8.7	10.6
31	PRODUKTIONSSTEUERN ABZUEGLICH SUBVENTIONEN	.	.	2.3	2.2	2.3	2.4	2.7	2.4
32	NETTOWERTSCHOEPFUNG	.	.	90.5	90.3	89.8	89.9	88.7	87.0
33	BRUTTOANLAGEINVESTITIONEN	15.2	17.4	19.2	18.3	15.3	13.9	11.6	11.5
34	IN % DER NETTOWERTSCHOEPFUNG EINKOMMEN AUS UNSELBSTAENDIGER ARBEIT (LOHNQUOTE)	.	.	63.1	62.9	63.3	63.6	68.0	73.0
35	UNTERNEHMERTAETIGKEIT UND VERMOEGEN	.	.	36.9	37.1	36.7	36.4	32.0	27.0
36	IN % DES KAPITALSTOCKS BRUTTOANLAGEINVESTITIONEN (IN PR. V. 1985)	.	.	16.2	14.5	11.8	10.9	8.1	6.6
37	AUSRUESTUNGEN	.	.	12.5	11.1	9.1	8.8	6.7	5.5
38	BAUTEN	.	.	3.8	3.4	2.6	2.2	1.4	1.1
39	KAPITALKOEFFIZIENT (VERHAELTNIS KAPITALSTOCK ZU BRUTTOWERTSCHOEPFUNG IN PREISEN VON 1985)	.	.	1.6	1.6	1.6	1.5	1.8	2.0
40	ANGABEN JE ERWERBSTAETIGEN (1000 DM) BRUTTOANLAGEINVESTITIONEN IN JEWEILIGEN PREISEN	3.1	4.0	4.7	4.9	4.5	4.4	3.8	3.9
41	IN PREISEN VON 1985	6.8	8.4	9.1	8.9	7.9	7.5	6.0	5.7
42	KAPITALSTOCK (KAPITALINTENSITAET)	.	.	55.8	61.8	66.9	68.4	74.7	86.1
43	ANGABEN JE BESCHAEFT. ARBEITNEHMER (1000 DM) EINKOMMEN AUS UNSELBSTAENDIGER ARBEIT	11.8	12.3	14.4	15.7	17.1	18.8	20.4	22.1
44	1970 = 100 BRUTTOWERTSCHOEPFUNG IN JEWEILIGEN PREISEN	70	90	100	114	127	149	151	141
45	IN PREISEN VON 1985	77	96	100	110	123	143	135	124
46	BRUTTOWERTSCHOEPFUNG IN PREISEN VON 1985 JE ERWERBSTAETIGEN (ARBEITSPRODUKTIVITAET)	93	101	100	106	115	125	120	120
47	NETTOWERTSCHOEPFUNG JE ERWERBSTAETIGEN	88	85	100	110	118	130	131	132
48	LOHNKOSTEN JE PRODUKTEINHEIT	88	85	100	103	103	105	119	128
49	BRUTTOWERTSCHOEPFUNG IN PREISEN VON 1985 ZU KAPITALSTOCK (KAPITALPRODUKTIVITAET)	.	.	100	96	96	102	90	78
ANTEIL AN DER SUMME ALLER WIRTSCHAFTSBEREICHE (IN %)									
50	PRODUKTIONSWERT	0.5	0.6	0.6	0.6	0.6	0.7	0.7	0.6
51	BRUTTOWERTSCHOEPFUNG	0.6	0.7	0.7	0.7	0.7	0.7	0.7	0.6
52	NETTOWERTSCHOEPFUNG	.	.	0.7	0.8	0.8	0.8	0.7	0.7
53	ENTSTANDENE BRUTTOEINKOMMEN AUS UNSELBSTAENDIGER ARBEIT	0.6	0.7	0.7	0.7	0.7	0.7	0.7	0.7
54	DAR.: BRUTTOLOHN- UND -GEHALTSUMME	0.7	0.7	0.7	0.7	0.7	0.7	0.7	0.7
55	UNTERNEHMERTAETIGKEIT UND VERMOEGEN	.	.	0.8	0.8	0.9	0.9	0.8	0.6
56	BRUTTOANLAGEINVESTITIONEN	0.4	0.5	0.5	0.5	0.4	0.4	0.4	0.3
57	AUSRUESTUNGEN	0.9	1.0	1.0	0.9	0.9	0.9	0.8	0.7
58	BAUTEN	0.1	0.2	0.2	0.2	0.1	0.1	0.1	0.1
59	BRUTTOANLAGEVERMOEGEN IN PREISEN VON 1985 AM JAHRESANFANG	.	.	0.2	0.2	0.2	0.2	0.3	0.3
60	AUSRUESTUNGEN	.	.	0.6	0.7	0.7	0.8	0.8	0.8
61	BAUTEN	.	.	0.1	0.1	0.1	0.1	0.1	0.1
62	ERWERBSTAETIGE IM INLAND	0.6	0.7	0.7	0.7	0.7	0.8	0.8	0.7

## HERSTELLUNG VON KUNSTSTOFFWAREN

LFD.- NR.	GEGENSTAND DER NACHWEISUNG	1976	1977	1978	1979	1980	1981	1982	1983
IN JEWELIGEN PREISEN (MILL. DM)									
1	PRODUKTIONSWERT	18820	19310	20450	25370	28770	29330	29990	32540
2	- VORLEISTUNGEN	11520	11550	12150	15450	17840	18350	18750	19550
3	= BRUTTOWERTSCHOEPFUNG	7300	7760	8310	9920	10930	11000	11240	12990
4	- ABSCHREIBUNGEN	710	770	840	920	1030	1140	1220	1280
5	= PRODUKTIONSSTEUERN ABZUGLICH SUBVENTIONEN	210	220	240	310	260	230	240	280
6	= NETTOWERTSCHOEPFUNG	6380	6770	7230	8590	9640	9630	9660	10510
7	ENTSTANDENE BRUTTOEINKOMMEN AUS UNSELBSTAENDIGER ARBEIT	4500	5120	5550	5530	7590	7820	8120	8450
8	DAR.: BRUTTOLOHN UND -GEHALTSUMME	3000	3230	3450	3400	5270	5480	5680	5910
9	UNTERNEHMERSTAEATIGKEIT UND VERMOEGEN	1780	1690	1680	2060	2090	1610	1540	2060
10	BRUTTOANLAGEINVESTITIONEN	950	1120	1200	1240	1650	1480	1370	1660
11	AUSRUESTUNGEN	800	910	990	1240	1350	1210	1140	1410
12	BAUTEN	150	210	210	300	300	270	230	250
13	NETTOANLAGEINVESTITIONEN	240	350	350	620	620	340	150	370
14	NETTOANLAGEVERMOEGEN ZU WIEDERBESCHAFFUNGS- PREISEN AM JAHRESANFANG	7150	7510	8190	8890	10000	11270	12310	12770
15	AUSRUESTUNGEN	4920	5230	5550	5670	5670	5910	6240	6620
16	BAUTEN	2240	2350	2610	2670	3330	3780	4070	4190
IN PREISEN VON 1985 (MILL. DM)									
17	BRUTTOWERTSCHOEPFUNG	9260	9380	9900	11230	11570	11790	11730	12590
18	BRUTTOANLAGEINVESTITIONEN	1340	1540	1590	1950	1980	1680	1490	1760
19	AUSRUESTUNGEN	1120	1240	1310	1550	1590	1350	1230	1500
20	BAUTEN	220	300	280	370	340	290	240	280
21	BRUTTOANLAGEVERMOEGEN AM JAHRESANFANG	16350	17240	18260	19260	20560	21820	22700	23310
22	AUSRUESTUNGEN	11760	12440	13170	13900	14840	15780	16390	16790
23	BAUTEN	4590	4800	5090	5360	5720	6040	6310	6520
24	KAPITALSTOCK	16795	17760	18760	19910	21190	22260	23005	23725
ERWERBSTAEATIGKEIT (DURCHSCHNITT IN 1000)									
25	ERWERBSTAEATIGE IM INLAND	191	195	195	212	227	224	221	221
26	SELBSTAENDIGE UND MITHELPEFENDE FAMILIEN- ANGEHÖRIGE	6	5	5	6	6	6	6	6
27	BESCHAEFTIGTE ARBEITNEHMER	185	190	191	206	221	218	215	215
KENNZIFFERN									
IN % DES PRODUKTIONSWERTES									
28	VORLEISTUNGEN (VORLEISTUNGSQUOTE)	61.2	59.8	59.4	61.1	62.0	62.5	62.9	62.8
29	BRUTTOANLAGEINVESTITIONEN	5.0	5.8	5.9	6.1	6.7	5.0	4.6	5.1
IN % DER BRUTTOWERTSCHOEPFUNG									
30	ABSCHREIBUNGEN	9.7	9.9	10.1	9.4	9.4	10.4	11.0	10.7
31	PRODUKTIONSSTEUERN ABZUGLICH SUBVENTIONEN	2.9	2.8	2.9	3.2	2.4	2.1	2.2	2.4
32	NETTOWERTSCHOEPFUNG	87.4	87.2	87.0	87.5	88.2	87.5	85.9	85.9
33	BRUTTOANLAGEINVESTITIONEN	13.0	14.4	14.4	15.7	15.1	13.5	12.3	13.7
IN % DER NETTOWERTSCHOEPFUNG									
34	EINKOMMEN AUS UNSELBSTAENDIGER ARBEIT (LOHNQUOTE)	72.1	75.6	76.8	76.0	78.7	81.2	84.1	80.4
35	UNTERNEHMERSTAEATIGKEIT UND VERMOEGEN	27.9	24.4	23.2	24.0	21.3	18.8	15.9	19.6
IN % DES KAPITALSTOCKS									
36	BRUTTOANLAGEINVESTITIONEN (IN PR. V. 1985)	8.0	8.7	8.5	9.8	9.4	7.5	6.5	7.4
37	AUSRUESTUNGEN	6.7	7.0	7.0	8.0	7.8	6.2	5.4	6.3
38	BAUTEN	1.3	1.7	1.5	1.9	1.6	1.3	1.0	1.1
39	KAPITALKOEFFIZIENT (VERHAELTNIS KAPITALSTOCK ZU BRUTTOWERTSCHOEPFUNG IN PREISEN VON 1985)	1.8	1.9	1.9	1.8	1.8	1.9	2.0	1.9
ANGABEN JE ERWERBSTAEATIGEN (1000 DM)									
40	BRUTTOANLAGEINVESTITIONEN	5.0	5.7	6.1	7.3	7.3	6.6	5.2	7.5
41	IN JEWELIGEN PREISEN	7.0	7.9	8.1	9.2	8.8	7.5	6.7	8.0
42	KAPITALSTOCK (KAPITALINTENSITAET)	87.9	91.0	95.7	93.9	93.3	99.4	104.1	107.4
43	ANGABEN JE BESCHAEFT. ARBEITNEHMER (1000 DM) EINKOMMEN AUS UNSELBSTAENDIGER ARBEIT	24.9	26.9	29.1	31.7	34.3	35.9	37.8	39.3
1970 * 100									
44	BRUTTOWERTSCHOEPFUNG	165	175	188	222	247	248	251	273
45	IN JEWELIGEN PREISEN	144	146	154	174	180	183	182	195
46	BRUTTOWERTSCHOEPFUNG IN PREISEN VON 1985 JE ERWERBSTAEATIGEN (ARBEITSPRODUKTIVITAET)	136	135	142	149	143	148	149	160
47	NETTOWERTSCHOEPFUNG JE ERWERBSTAEATIGEN	151	157	167	183	192	194	197	215
48	LOHNKOSTEN JE PRODUKTEINHEIT	127	139	142	148	167	169	176	171
49	BRUTTOWERTSCHOEPFUNG IN PREISEN VON 1985 ZU KAPITALSTOCK (KAPITALPRODUKTIVITAET)	87	83	83	89	86	83	80	83
ANTEIL AN DER SUMME ALLER WIRTSCHAFTSBEREICHE (IN %)									
50	PRODUKTIONSWERT	0.6	0.6	0.6	0.7	0.7	0.7	0.7	0.7
51	BRUTTOWERTSCHOEPFUNG	0.7	0.7	0.7	0.7	0.8	0.7	0.7	0.7
52	NETTOWERTSCHOEPFUNG	0.7	0.7	0.7	0.8	0.8	0.8	0.8	0.8
ENTSTANDENE BRUTTOEINKOMMEN AUS UNSELBSTAENDIGER ARBEIT									
53	DAR.: BRUTTOLOHN- UND -GEHALTSUMME	0.7	0.7	0.8	0.8	0.9	0.9	0.9	0.9
54	UNTERNEHMERSTAEATIGKEIT UND VERMOEGEN	0.6	0.6	0.5	0.6	0.6	0.5	0.4	0.5
55	BRUTTOANLAGEINVESTITIONEN	0.4	0.5	0.4	0.5	0.5	0.4	0.4	0.5
56	AUSRUESTUNGEN	0.9	0.9	0.9	1.0	1.0	0.9	0.9	1.0
57	BAUTEN	0.1	0.1	0.1	0.2	0.1	0.1	0.1	0.1
BRUTTOANLAGEVERMOEGEN IN PREISEN VON 1985									
59	AM JAHRESANFANG	0.3	0.3	0.3	0.3	0.3	0.3	0.3	0.3
60	AUSRUESTUNGEN	0.8	0.9	0.9	0.9	0.9	0.9	1.0	1.0
61	BAUTEN	0.1	0.1	0.1	0.1	0.1	0.1	0.1	0.1
62	ERWERBSTAEATIGE IM INLAND	0.7	0.8	0.8	0.8	0.8	0.8	0.8	0.8

STATISTISCHES BUNDESAMT WIESBADEN  
FACHSERIE 16, REIHE S.16, 1991

## HERSTELLUNG VON KUNSTSTOFFWAREN

LFD. NR.	GEGENSTAND DER NACHWEISUNG	1984	1985	1986	1987	1988	1989	1990	1991
IN JEWEILIGEN PREISEN (MILL. DM)									
1	PRODUKTIONSWERT .....	36630	38970	41870	44150	48310	53230	59740	
2	- VORLEISTUNGEN .....	23300	24570	25290	26610	30220	33000	36570	
3	= BRUTTOWERTSCHOEPFUNG .....	13330	14400	16580	17540	18090	20230	23170	
4	- ABSCHREIBUNGEN .....	1380	1470	1580	1710	1850	2070	2290	
5	- PRODUKTIONSSTEUERN ABZUEGLICH SUBVENTIONEN ..	260	290	360	350	440	500	570	
6	= NETTOWERTSCHOEPFUNG .....	11690	12640	14640	15480	15790	17660	20310	
ENTSTANDENE BRUTTOEINKOMMEN AUS									
7	UNSELBSTAENDIGER ARBEIT .....	9050	9790	10740	11720	12540	13560	15770	
8	DAR.: BRUTTOLOHN- UND -GEHALTSUMME .....	7450	8010	8780	9440	10260	11180	12990	
9	UNTERNEHMERTAEITIGKEIT UND VERMOEGEN .....	2640	2850	3900	3760	3250	4100	4540	
10	BRUTTOANLAGEINVESTITIONEN .....	1920	2200	2630	2880	3050	3530	4380	
11	AUSRUESTUNGEN .....	1610	1840	2160	2430	2540	2960	3690	
12	BAUTEN .....	310	360	470	450	510	570	690	
13	NETTOANLAGEINVESTITIONEN .....	540	730	1050	1170	1190	1460	2090	
14	NETTOANLAGEVERMOEGEN ZU WIEDERBESCHAFFUNGS- PREISEN AM JAHRESANFANG .....	13490	14360	15310	16610	18030	19730	21810	
15	AUSRUESTUNGEN .....	9190	9880	10630	11600	12720	14030	15560	
16	BAUTEN .....	4300	4480	4680	5010	5310	5700	6250	
IN PREISEN VON 1985 (MILL. DM)									
17	BRUTTOWERTSCHOEPFUNG .....	13590	14400	15480	16120	16520	17740	19460	
18	BRUTTOANLAGEINVESTITIONEN .....	1970	2200	2570	2780	2860	3180	3850	
19	AUSRUESTUNGEN .....	1660	1840	2110	2340	2380	2660	3250	
20	BAUTEN .....	310	360	460	440	480	520	600	
21	BRUTTOANLAGEVERMOEGEN AM JAHRESANFANG .....	24140	25130	26310	27810	29480	31180	33140	
22	AUSRUESTUNGEN .....	17390	18110	18970	20060	21340	22620	24130	
23	BAUTEN .....	6750	7020	7340	7750	8140	8560	9010	
24	KAPITALSTOCK .....	24635	25720	27060	28645	30330	32160	34425	
ERWERBSTAEITIGKEIT (DURCHSCHNITT IN 1000)									
25	ERWERBSTAEITIGE IM INLAND .....	229	240	252	262	275	291	320	
26	SELBSTAENDIGE UND MITHELFFENDE FAMILIEN- ANGEHOERIGE .....	6	6	6	6	6	7	7	
27	BESCHAEFTIGTE ARBEITNEHMER .....	223	234	246	256	269	284	313	
KENNZIFFERN									
28	IN % DES PRODUKTIONSWERTES								
29	VORLEISTUNGEN (VORLEISTUNGSQUOTE) .....	63.6	63.0	60.4	60.3	62.6	62.0	61.2	
	BRUTTOANLAGEINVESTITIONEN .....	5.2	5.6	6.3	6.5	6.3	6.6	7.3	
30	IN % DER BRUTTOWERTSCHOEPFUNG								
31	ABSCHREIBUNGEN .....	10.4	10.2	9.5	9.7	10.3	10.2	9.9	
32	PRODUKTIONSSTEUERN ABZUEGLICH SUBVENTIONEN ..	2.0	2.0	2.2	2.0	2.4	2.5	2.5	
33	NETTOWERTSCHOEPFUNG .....	87.7	87.8	88.3	88.3	87.3	87.3	87.7	
	BRUTTOANLAGEINVESTITIONEN .....	14.4	15.3	15.9	16.4	16.9	17.4	18.9	
34	IN % DER NETTOWERTSCHOEPFUNG								
35	EINKOMMEN AUS UNSELBSTAENDIGER ARBEIT (LOHNQUOTE) .....	77.4	77.5	73.4	75.7	79.4	76.8	77.6	
	UNTERNEHMERTAEITIGKEIT UND VERMOEGEN .....	22.6	22.5	26.6	24.3	20.6	23.2	22.4	
36	IN % DES KAPITALSTOCKS								
37	BRUTTOANLAGEINVESTITIONEN (IN PR. V. 1985) ..	8.0	8.6	9.5	9.7	9.4	9.9	11.2	
38	AUSRUESTUNGEN .....	6.7	7.2	7.8	8.2	7.8	8.3	9.4	
	BAUTEN .....	1.3	1.4	1.7	1.5	1.6	1.6	1.7	
39	KAPITALKOEFFIZIENT (VERHAELTNIS KAPITALSTOCK ZU BRUTTOWERTSCHOEPFUNG IN PREISEN VON 1985)	1.8	1.8	1.7	1.8	1.8	1.8	1.8	
ANGABEN JE ERWERBSTAEITIGEN (1000 DM)									
40	BRUTTOANLAGEINVESTITIONEN								
	IN JEWEILIGEN PREISEN .....	8.4	9.2	10.4	11.0	11.1	12.1	13.7	
41	IN PREISEN VON 1985 .....	8.6	9.2	10.2	10.6	10.4	10.9	12.0	
42	KAPITALSTOCK (KAPITALINTENSITAET) .....	107.6	107.2	107.4	109.3	110.3	110.5	107.6	
43	ANGABEN JE BESCHAEFT. ARBEITNEHMER (1000 DM) EINKOMMEN AUS UNSELBSTAENDIGER ARBEIT .....	40.6	41.8	43.7	45.8	46.6	47.7	50.4	
1970 = 100									
44	BRUTTOWERTSCHOEPFUNG								
	IN JEWEILIGEN PREISEN .....	301	325	374	396	408	457	523	
45	IN PREISEN VON 1985 .....	211	224	240	250	257	275	302	
46	BRUTTOWERTSCHOEPFUNG IN PREISEN VON 1985 JE ERWERBSTAEITIGEN (ARBEITSPRODUKTIVITAET) ..	167	169	173	173	169	171	171	
47	NETTOWERTSCHOEPFUNG JE ERWERBSTAEITIGEN ....	230	238	262	267	259	274	286	
48	LOHKKOSTEN JE PRODUKTEINHEIT .....	169	173	176	184	192	194	205	
49	BRUTTOWERTSCHOEPFUNG IN PREISEN VON 1985 ZU KAPITALSTOCK (KAPITALPRODUKTIVITAET) .....	87	88	90	88	85	87	89	
ANTEIL AN DER SUMME ALLER WIRTSCHAFTSBEREICHE (IN %)									
50	PRODUKTIONSWERT .....	0.8	0.8	0.9	0.9	0.9	1.0	1.0	
51	BRUTTOWERTSCHOEPFUNG .....	0.8	0.8	0.9	0.9	0.9	0.9	1.0	
52	NETTOWERTSCHOEPFUNG .....	0.8	0.9	0.9	1.0	0.9	1.0	1.0	
53	ENTSTANDENE BRUTTOEINKOMMEN AUS								
54	UNSELBSTAENDIGER ARBEIT .....	0.9	1.0	1.0	1.0	1.1	1.1	1.2	
55	DAR.: BRUTTOLOHN- UND -GEHALTSUMME .....	0.9	1.0	1.0	1.0	1.1	1.1	1.2	
	UNTERNEHMERTAEITIGKEIT UND VERMOEGEN .....	0.6	0.6	0.8	0.8	0.6	0.7	0.7	
56	BRUTTOANLAGEINVESTITIONEN .....	0.5	0.6	0.7	0.7	0.7	0.8	0.8	
57	AUSRUESTUNGEN .....	1.1	1.2	1.3	1.4	1.3	1.4	1.5	
58	BAUTEN .....	0.1	0.2	0.2	0.2	0.2	0.2	0.3	
59	BRUTTOANLAGEVERMOEGEN IN PREISEN VON 1985								
	AM JAHRESANFANG .....	0.3	0.3	0.3	0.3	0.3	0.4	0.4	
60	AUSRUESTUNGEN .....	1.0	1.0	1.0	1.1	1.1	1.1	1.2	
61	BAUTEN .....	0.1	0.1	0.1	0.1	0.1	0.1	0.1	
62	ERWERBSTAEITIGE IM INLAND .....	0.9	0.9	0.9	1.0	1.0	1.1	1.1	

## **Gummiverarbeitung**

# Bruttowertschöpfung in Preisen von 1985

1960 = 100

— Alle Wirtschaftsbereiche (unbereinigt)  
 ..... Gummirverarbeitung

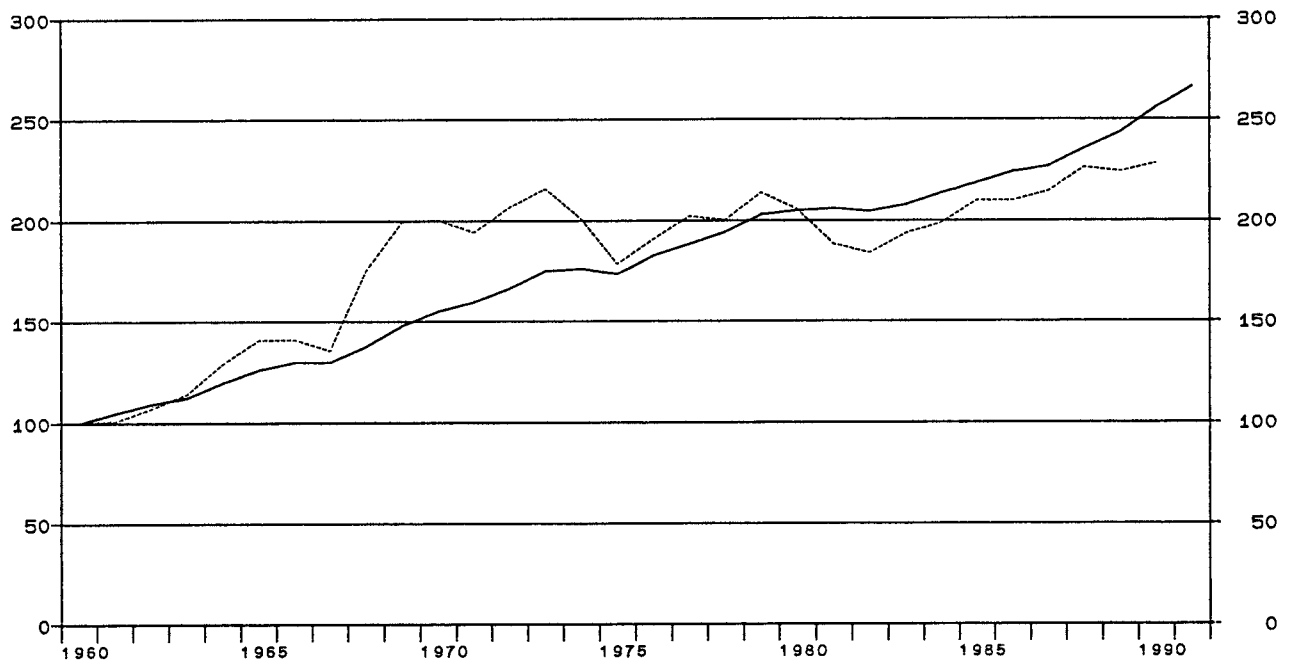

## Gummirverarbeitung

Anteile an der Summe aller Wirtschaftsbereiche

▨ Bruttowertschöpfung in jeweiligen Preisen  
 ▨ Erwerbstätige im Inland  
 ▨ Kapitalstock (ohne Wohnungsbau und öff. Tiefbau)

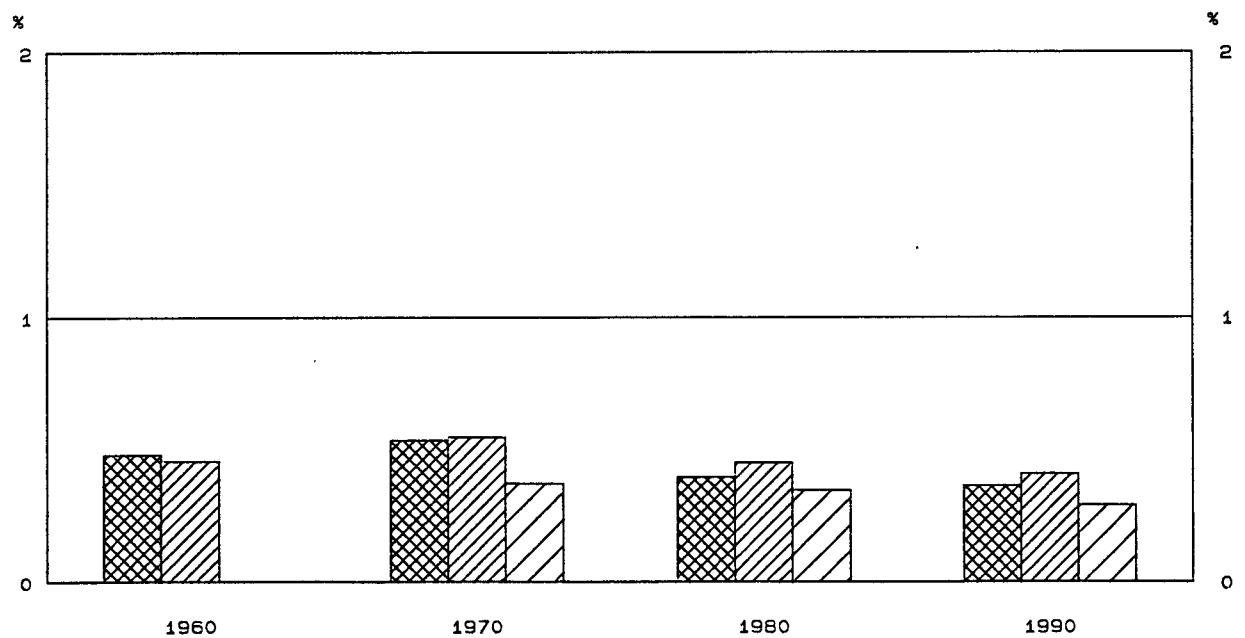

## GUMMIVERARBEITUNG

LFD. NR.	GEGENSTAND DER NACHWEISUNG	1960	1961	1962	1963	1964	1965	1966	1967
IN JEWEILIGEN PREISEN (MILL. DM)									
1	PRODUKTIONSWERT	3790	3910	4120	4350	4910	5400	5480	4990
2	- VORLEISTUNGEN	2340	2220	2310	2440	2770	3030	3060	2760
3	= BRUTTOWERTSCHOEPFUNG	1450	1690	1810	1910	2140	2370	2420	2230
4	- ABSCHREIBUNGEN	.	.	.	.	.	.	.	.
5	= PRODUKTIONSSTEUERN ABZUEGLICH SUBVENTIONEN	.	.	.	.	.	.	.	.
6	= NETTOWERTSCHOEPFUNG	.	.	.	.	.	.	.	.
7	ENTSTANDENE BRUTTOEINKOMMEN AUS								
8	UNSELBSTAENDIGER ARBEIT	860	940	1070	1170	1280	1450	1530	1380
9	DAR.: BRUTTOLOHN- UND -GEHALTSUMME	750	820	930	1020	1130	1280	1340	1210
10	UNTERNEHMERTAETIGKEIT UND VERMOEGEN	.	.	.	.	.	.	.	.
11	BRUTTOANLAGEINVESTITIONEN	240	240	250	250	280	390	410	300
12	AUSRUESTUNGEN	150	160	170	170	200	270	280	220
13	BAUTEN	90	80	80	80	80	120	130	80
14	NETTOANLAGEINVESTITIONEN	.	.	.	.	.	.	.	.
15	NETTOANLAGEVERMOEGEN ZU WIEDERBESCHAFFUNGS-								
16	PREISEN AM JAHRESANFANG	.	.	.	.	.	.	.	.
17	AUSRUESTUNGEN	.	.	.	.	.	.	.	.
18	BAUTEN	.	.	.	.	.	.	.	.
IN PREISEN VON 1985 (MILL. DM)									
19	BRUTTOWERTSCHOEPFUNG	3450	3470	3690	3940	4460	4860	4870	4680
20	BRUTTOANLAGEINVESTITIONEN	640	600	600	580	620	840	850	630
21	AUSRUESTUNGEN	380	390	400	390	440	580	580	450
22	BAUTEN	260	210	200	190	180	260	270	180
23	BRUTTOANLAGEVERMOEGEN AM JAHRESANFANG	.	.	.	.	.	.	.	.
24	AUSRUESTUNGEN	.	.	.	.	.	.	.	.
25	BAUTEN	.	.	.	.	.	.	.	.
26	KAPITALSTOCK	.	.	.	.	.	.	.	.
ERWERBSTAETIGKEIT (DURCHSCHNITT IN 1000)									
27	ERWERBSTAETIGE IM INLAND	119	120	121	125	127	133	131	116
28	SELBSTAENDIGE UND MITHELFFENDE FAMILIEN-								
29	ANGEHOERIGE	2	2	2	2	2	2	1	1
30	BESCHAEFTIGTE ARBEITNEHMER	117	118	119	123	125	131	130	115
KENNZIFFERN									
31	IN % DES PRODUKTIONSWERTES								
32	VORLEISTUNGEN (VORLEISTUNGSQUOTE)	61.7	56.8	56.1	56.1	56.4	56.1	55.8	55.3
33	BRUTTOANLAGEINVESTITIONEN	6.3	6.1	6.1	5.7	5.7	7.2	7.5	6.0
34	IN % DER BRUTTOWERTSCHOEPFUNG								
35	ABSCHREIBUNGEN	.	.	.	.	.	.	.	.
36	PRODUKTIONSSTEUERN ABZUEGLICH SUBVENTIONEN	.	.	.	.	.	.	.	.
37	NETTOWERTSCHOEPFUNG	16.6	14.2	13.8	13.1	13.1	16.5	16.9	13.6
38	BRUTTOANLAGEINVESTITIONEN	.	.	.	.	.	.	.	.
39	IN % DER NETTOWERTSCHOEPFUNG								
40	EINKOMMEN AUS	.	.	.	.	.	.	.	.
41	UNSELBSTAENDIGER ARBEIT (LOHNQUOTE)	.	.	.	.	.	.	.	.
42	UNTERNEHMERTAETIGKEIT UND VERMOEGEN	.	.	.	.	.	.	.	.
43	IN % DES KAPITALSTOCKS								
44	BRUTTOANLAGEINVESTITIONEN (IN PR. V. 1985)	.	.	.	.	.	.	.	.
45	AUSRUESTUNGEN	.	.	.	.	.	.	.	.
46	BAUTEN	.	.	.	.	.	.	.	.
47	KAPITALKOEFFIZIENT (VERHAELTNIS KAPITALSTOCK								
48	ZU BRUTTOWERTSCHOEPFUNG IN PREISEN VON 1985)	.	.	.	.	.	.	.	.
49	ANGABEN JE ERWERBSTAETIGEN (1000 DM)								
50	BRUTTOANLAGEINVESTITIONEN	2.0	2.0	2.1	2.0	2.2	2.9	3.1	2.6
51	IN JEWEILIGEN PREISEN	5.4	5.0	5.0	4.6	4.9	6.3	6.5	5.4
52	IN PREISEN VON 1985	.	.	.	.	.	.	.	.
53	KAPITALSTOCK (KAPITALINTENSITAET)	.	.	.	.	.	.	.	.
54	ANGABEN JE BESCHAEFT. ARBEITNEHMER (1000 DM)								
55	EINKOMMEN AUS UNSELBSTAENDIGER ARBEIT	7.4	8.0	9.0	9.5	10.2	11.1	11.8	12.0
56	1970 = 100								
57	BRUTTOWERTSCHOEPFUNG	42	49	52	55	62	69	70	65
58	IN JEWEILIGEN PREISEN	50	50	53	57	65	70	70	68
59	IN PREISEN VON 1985	.	.	.	.	.	.	.	.
60	BRUTTOWERTSCHOEPFUNG IN PREISEN VON 1985 JE	61	61	64	66	74	77	78	85
61	ERWERBSTAETIGEN (ARBEITSPRODUKTIVITAET)	.	.	.	.	.	.	.	.
62	NETTOWERTSCHOEPFUNG JE ERWERBSTAETIGEN	71	77	83	85	82	85	89	84
63	LOHNKOSTEN JE PRODUKTEINHEIT	.	.	.	.	.	.	.	.
64	BRUTTOWERTSCHOEPFUNG IN PREISEN VON 1985 ZU	.	.	.	.	.	.	.	.
65	KAPITALSTOCK (KAPITALPRODUKTIVITAET)	.	.	.	.	.	.	.	.
ANTEIL AN DER SUMME ALLER WIRTSCHAFTSBEREICHE (IN %)									
66	PRODUKTIONSWERT	0.5	0.4	0.4	0.4	0.4	0.4	0.4	0.4
67	BRUTTOWERTSCHOEPFUNG	0.5	0.5	0.5	0.5	0.5	0.5	0.5	0.4
68	NETTOWERTSCHOEPFUNG	.	.	.	.	.	.	.	.
69	ENTSTANDENE BRUTTOEINKOMMEN AUS								
70	UNSELBSTAENDIGER ARBEIT	0.6	0.6	0.6	0.6	0.6	0.6	0.6	0.6
71	DAR.: BRUTTOLOHN- UND -GEHALTSUMME	0.6	0.6	0.6	0.6	0.6	0.6	0.6	0.6
72	UNTERNEHMERTAETIGKEIT UND VERMOEGEN	.	.	.	.	.	.	.	.
73	BRUTTOANLAGEINVESTITIONEN	0.3	0.3	0.3	0.3	0.2	0.3	0.3	0.3
74	AUSRUESTUNGEN	0.5	0.5	0.5	0.5	0.5	0.6	0.6	0.5
75	BAUTEN	0.2	0.2	0.1	0.1	0.1	0.2	0.2	0.1
76	BRUTTOANLAGEVERMOEGEN IN PREISEN VON 1985								
77	AM JAHRESANFANG	.	.	.	.	.	.	.	.
78	AUSRUESTUNGEN	.	.	.	.	.	.	.	.
79	BAUTEN	.	.	.	.	.	.	.	.
80	ERWERBSTAETIGE IM INLAND	0.5	0.5	0.5	0.5	0.5	0.5	0.5	0.4

## GUMMIVERARBEITUNG

LFD. NR.	GEGENSTAND DER NACHWEISUNG	1968	1969	1970	1971	1972	1973	1974	1975
IN JEWEILIGEN PREISEN (MILL. DM)									
1	PRODUKTIONSWERT .....	6060	7000	7740	7870	8170	8950	10110	9690
2	- VORLEISTUNGEN .....	3400	3920	4290	4340	4480	4940	5780	5610
3	= BRUTTOWERTSCHOEPFUNG .....	2660	3080	3450	3530	3690	4010	4330	4080
4	- ABSCHREIBUNGEN .....	.	.	310	360	420	460	500	530
5	= PRODUKTIONSSTEUERN ABZUEGLICH SUBVENTIONEN ..	.	.	90	90	100	120	130	110
6	= NETTOWERTSCHOEPFUNG .....	.	.	3050	3080	3170	3430	3700	3440
7	ENTSTANDENE BRUTTOEINKOMMEN AUS								
8	UNSELBSTAENDIGER ARBEIT .....	1710	1970	2440	2530	2720	3030	3130	3060
9	DAR.: BRUTTOLOHN- UND -GEHALTSUMME .....	1500	1720	2120	2230	2380	2640	2720	2630
9	UNTERNEHMERTAETIGKEIT UND VERMOEGEN .....	.	.	610	550	450	400	570	380
10	BRUTTOANLAGEINVESTITIONEN .....	450	460	620	870	740	490	370	370
11	AUSRUESTUNGEN .....	360	350	450	720	620	400	310	340
12	BAUTEN .....	90	110	170	150	120	90	60	30
13	NETTOANLAGEINVESTITIONEN .....	.	.	310	510	320	30	-130	-160
14	NETTOANLAGEVERMOEGEN ZU WIEDERBESCHAFFUNGS-								
15	PREISEN AM JAHRESANFANG .....	.	.	3100	3640	4320	4790	5100	5310
16	AUSRUESTUNGEN .....	.	.	1680	2010	2500	2860	3010	3160
16	BAUTEN .....	.	.	1420	1630	1820	1930	2090	2150
IN PREISEN VON 1985 (MILL. DM)									
17	BRUTTOWERTSCHOEPFUNG .....	6050	6880	6910	6700	7130	7450	6920	6160
18	BRUTTOANLAGEINVESTITIONEN .....	950	940	1170	1560	1280	820	570	540
19	AUSRUESTUNGEN .....	750	700	850	1290	1080	670	480	490
20	BAUTEN .....	200	240	320	270	200	150	90	50
21	BRUTTOANLAGEVERMOEGEN AM JAHRESANFANG .....	.	.	9600	10450	11660	12560	12970	13100
22	AUSRUESTUNGEN .....	.	.	5630	6180	7140	7860	8140	8200
23	BAUTEN .....	.	.	3970	4270	4520	4700	4830	4900
24	KAPITALSTOCK .....	.	.	10025	11055	12110	12765	13035	13135
ERWERBSTAETIGKEIT (DURCHSCHNITT IN 1000)									
25	ERWERBSTAETIGE IM INLAND .....	132	139	145	142	141	140	134	120
26	SELBSTAENDIGE UND MITHILFENDE FAMILIEN-								
27	ANGEHOERIGE .....	1	1	1	1	1	1	1	1
27	BESCHAEFTIGTE ARBEITNEHMER .....	131	138	144	141	140	139	133	119
KENNZIFFERN									
28	IN % DES PRODUKTIONSWERTES								
29	VORLEISTUNGEN (VORLEISTUNGSQUOTE) .....	56.1	56.0	55.4	55.1	54.8	55.2	57.2	57.9
29	BRUTTOANLAGEINVESTITIONEN .....	7.4	6.6	8.0	11.1	9.1	5.5	3.7	3.8
30	IN % DER BRUTTOWERTSCHOEPFUNG								
31	ABSCHREIBUNGEN .....	.	.	9.0	10.2	11.4	11.5	11.5	13.0
31	PRODUKTIONSSTEUERN ABZUEGLICH SUBVENTIONEN ..	.	.	2.6	2.5	2.7	3.0	3.0	2.7
32	NETTOWERTSCHOEPFUNG .....	.	.	88.4	87.3	85.9	85.5	85.5	84.3
33	BRUTTOANLAGEINVESTITIONEN .....	16.9	14.9	18.0	24.6	20.1	12.2	8.5	9.1
34	IN % DER NETTOWERTSCHOEPFUNG								
35	EINKOMMEN AUS								
35	UNSELBSTAENDIGER ARBEIT (LOHNQUOTE) .....	.	.	80.0	82.1	85.8	88.3	84.6	89.0
35	UNTERNEHMERTAETIGKEIT UND VERMOEGEN .....	.	.	20.0	17.9	14.2	11.7	15.4	11.0
36	IN % DES KAPITALSTOCKS								
36	BRUTTOANLAGEINVESTITIONEN (IN PR. V. 1985) ..	.	.	11.7	14.1	10.6	6.4	4.4	4.1
37	AUSRUESTUNGEN .....	.	.	8.5	11.7	8.9	5.2	3.7	3.7
38	BAUTEN .....	.	.	3.2	2.4	1.7	1.2	0.7	0.4
39	KAPITALKOEFFIZIENT (VERHAELTNIS KAPITALSTOCK								
39	ZU BRUTTOWERTSCHOEPFUNG IN PREISEN VON 1985) ..	.	.	1.5	1.6	1.7	1.7	1.9	2.1
40	ANGABEN JE ERWERBSTAETIGEN (1000 DM)								
40	BRUTTOANLAGEINVESTITIONEN .....	3.4	3.3	4.3	6.1	5.2	3.5	2.8	3.1
41	IN JEWEILIGEN PREISEN .....	7.2	6.8	8.1	11.0	9.1	5.9	4.3	4.5
42	KAPITALSTOCK (KAPITALINTENSITAET) .....	.	.	69.1	77.9	85.9	91.2	97.3	109.5
43	ANGABEN JE BESCHAEFT. ARBEITNEHMER (1000 DM)								
43	EINKOMMEN AUS UNSELBSTAENDIGER ARBEIT .....	13.1	14.3	16.9	17.9	19.4	21.8	23.5	25.7
44	1970 = 100								
44	BRUTTOWERTSCHOEPFUNG								
45	IN JEWEILIGEN PREISEN .....	77	89	100	102	107	116	125	118
45	IN PREISEN VON 1985 .....	88	100	100	97	103	108	100	89
46	BRUTTOWERTSCHOEPFUNG IN PREISEN VON 1985 JE								
47	ERWERBSTAETIGEN (ARBEITSPRODUKTIVITAET) ..	96	104	100	99	106	112	108	108
47	NETTOWERTSCHOEPFUNG JE ERWERBSTAETIGEN .....	80	81	100	103	107	116	131	136
48	LOHKOSTEN JE PRODUKTEINHEIT .....	.	.	100	107	108	115	128	141
49	BRUTTOWERTSCHOEPFUNG IN PREISEN VON 1985 ZU								
49	KAPITALSTOCK (KAPITALPRODUKTIVITAET) .....	.	.	100	88	85	85	77	68
ANTEIL AN DER SUMME ALLER WIRTSCHAFTSBEREICHE (IN %)									
50	PRODUKTIONSWERT .....	0.5	0.5	0.5	0.4	0.4	0.4	0.4	0.4
51	BRUTTOWERTSCHOEPFUNG .....	0.5	0.5	0.5	0.5	0.5	0.5	0.5	0.4
52	NETTOWERTSCHOEPFUNG .....	.	.	0.6	0.5	0.5	0.5	0.5	0.4
53	ENTSTANDENE BRUTTOEINKOMMEN AUS								
54	UNSELBSTAENDIGER ARBEIT .....	0.6	0.7	0.7	0.6	0.6	0.6	0.6	0.5
54	DAR.: BRUTTOLOHN- UND -GEHALTSUMME .....	0.6	0.7	0.7	0.6	0.6	0.6	0.6	0.5
55	UNTERNEHMERTAETIGKEIT UND VERMOEGEN .....	.	.	0.3	0.3	0.2	0.2	0.2	0.2
56	BRUTTOANLAGEINVESTITIONEN .....	0.4	0.3	0.4	0.4	0.3	0.2	0.2	0.2
57	AUSRUESTUNGEN .....	0.8	0.6	0.7	1.0	0.8	0.5	0.4	0.4
58	BAUTEN .....	0.1	0.1	0.2	0.1	0.1	0.1	0.0	0.0
59	BRUTTOANLAGEVERMOEGEN IN PREISEN VON 1985								
60	AM JAHRESANFANG .....	.	.	0.2	0.2	0.2	0.2	0.2	0.2
60	AUSRUESTUNGEN .....	.	.	0.5	0.5	0.6	0.6	0.6	0.6
61	BAUTEN .....	.	.	0.1	0.1	0.1	0.1	0.1	0.1
62	ERWERBSTAETIGE IM INLAND .....	0.5	0.5	0.5	0.5	0.5	0.5	0.5	0.5



## GUMMIVERARBEITUNG

LFD. NR.	GEGENSTAND DER NACHWEISUNG	1976	1977	1978	1979	1980	1981	1982	1983
IN JEWEILIGEN PREISEN (MILL. DM)									
1	PRODUKTIONSWERT	10680	11560	11610	12890	14220	14310	14780	15430
2	VORLEISTUNGEN	6050	6620	6670	7520	8590	8760	8880	9000
3	BRUTTOWERTSCHOEPFUNG	4630	4940	4940	5370	5630	5550	5900	6430
4	ABSCHREIBUNGEN	550	560	570	590	620	660	680	700
5	PRODUKTIONSSTEUERN ABZUEGLICH SUBVENTIONEN	130	150	130	120	100	80	100	110
6	NETTOWERTSCHOEPFUNG	3950	4230	4240	4660	4910	4810	5120	5620
ENTSTANDENE BRUTTOEINKOMMEN AUS									
7	UNSELBSTAENDIGER ARBEIT	3420	3710	3880	4160	4490	4510	4680	4760
8	DAR.: BRUTTOLOHN- UND -GEHALTSUMME	2920	3170	3310	3550	3830	3840	3960	4020
9	UNTERNEHMERTAEITIGKEIT UND VERMOEGEN	530	520	360	500	420	300	440	860
10	BRUTTOANLAGEINVESTITIONEN	440	510	480	570	670	680	620	570
11	AUSRUESTUNGEN	380	430	420	490	590	580	510	520
12	BAUTEN	60	80	60	80	80	100	110	50
13	NETTOANLAGEINVESTITIONEN	-110	-60	-90	-20	50	20	-60	-130
14	NETTOANLAGEVERMOEGEN ZU WIEDERBESCHAFFUNGS- PREISEN AM JAHRESANFANG	5340	5390	5510	5650	5980	6410	6800	6900
15	AUSRUESTUNGEN	3240	3240	3280	3330	3440	3720	4000	4110
16	BAUTEN	2100	2150	2230	2320	2540	2690	2800	2790
IN PREISEN VON 1985 (MILL. DM)									
17	BRUTTOWERTSCHOEPFUNG	6590	6980	6910	7380	7090	6490	6340	6680
18	BRUTTOANLAGEINVESTITIONEN	610	690	630	720	800	770	670	600
19	AUSRUESTUNGEN	520	580	550	620	710	660	560	550
20	BAUTEN	90	110	80	100	90	110	110	50
21	BRUTTOANLAGEVERMOEGEN AM JAHRESANFANG	13170	13270	13410	13460	13570	13740	13870	13890
22	AUSRUESTUNGEN	8240	8280	8340	8350	8400	8530	8600	8570
23	BAUTEN	4930	4990	5070	5110	5170	5210	5270	5320
24	KAPITALSTOCK	13220	13340	13435	13515	13655	13805	13880	13865
ERWERBSTAETIGKEIT (DURCHSCHNITT IN 1000)									
25	ERWERBSTAETIGE IM INLAND	119	120	118	118	122	117	114	110
26	SELBSTAENDIGE UND MITHELFFENDE FAMILIEN- ANGEHOERIGE	1	1	1	1	1	1	1	1
27	BESCHAEFTIGTE ARBEITNEHMER	118	119	118	118	122	117	114	110
KENNZIFFERN									
28	IN % DES PRODUKTIONSWERTES								
29	VORLEISTUNGEN (VORLEISTUNGSQUOTE)	56.6	57.3	57.5	58.3	60.4	61.2	60.1	58.3
	BRUTTOANLAGEINVESTITIONEN	4.1	4.4	4.1	4.4	4.7	4.8	4.2	3.7
30	IN % DER BRUTTOWERTSCHOEPFUNG								
31	ABSCHREIBUNGEN	11.9	11.3	11.5	11.0	11.0	11.9	11.5	10.9
32	PRODUKTIONSSTEUERN ABZUEGLICH SUBVENTIONEN	2.8	3.0	2.6	2.2	1.8	1.4	1.7	1.7
33	NETTOWERTSCHOEPFUNG	85.3	85.6	85.8	86.8	87.2	86.7	86.8	87.4
	BRUTTOANLAGEINVESTITIONEN	9.5	10.3	9.7	10.6	11.9	12.3	10.5	8.9
34	IN % DER NETTOWERTSCHOEPFUNG								
35	EINKOMMEN AUS UNSELBSTAENDIGER ARBEIT (LOHNQUOTE)	86.6	87.7	91.5	89.3	91.4	93.8	91.4	84.7
	UNTERNEHMERTAEITIGKEIT UND VERMOEGEN	13.4	12.3	8.5	10.7	8.6	6.2	8.6	15.3
36	IN % DES KAPITALSTOCKS								
37	BRUTTOANLAGEINVESTITIONEN (IN PR. V. 1985)	4.6	5.2	4.7	5.3	5.9	5.6	4.8	4.3
38	AUSRUESTUNGEN	3.9	4.3	4.1	4.6	5.2	4.8	4.0	4.0
	BAUTEN	0.7	0.8	0.6	0.7	0.7	0.8	0.8	0.4
39	KAPITALKOEFFIZIENT (VERHAELTNIS KAPITALSTOCK ZU BRUTTOWERTSCHOEPFUNG IN PREISEN VON 1985)	2.0	1.9	1.9	1.8	1.9	2.1	2.2	2.1
ANGABEN JE ERWERBSTAETIGEN (1000 DM)									
40	BRUTTOANLAGEINVESTITIONEN								
41	IN JEWEILIGEN PREISEN	3.7	4.3	4.1	4.8	5.5	5.8	5.4	5.2
42	IN PREISEN VON 1985	5.1	5.8	5.3	6.1	6.6	6.6	5.9	5.5
	KAPITALSTOCK (KAPITALINTENSITAET)	111.1	111.2	113.9	114.5	111.9	118.0	121.8	126.0
43	ANGABEN JE BESCHAEFT. ARBEITNEHMER (1000 DM)								
	EINKOMMEN AUS UNSELBSTAENDIGER ARBEIT	29.0	31.2	32.9	35.3	36.8	38.5	41.1	43.3
1970 = 100									
44	BRUTTOWERTSCHOEPFUNG								
45	IN JEWEILIGEN PREISEN	134	143	143	186	163	161	171	186
46	IN PREISEN VON 1985	95	101	100	107	103	94	92	97
47	BRUTTOWERTSCHOEPFUNG IN PREISEN VON 1985 JE ERWERBSTAETIGEN (ARBEITSPRODUKTIVITAET)	116	122	123	131	122	116	117	127
48	NETTOWERTSCHOEPFUNG JE ERWERBSTAETIGEN	158	168	171	188	191	195	214	243
49	LOHNKOSTEN JE PRODUKTEINHEIT	147	151	158	159	178	195	208	200
	BRUTTOWERTSCHOEPFUNG IN PREISEN VON 1985 ZU KAPITALSTOCK (KAPITALPRODUKTIVITAET)	72	76	75	79	75	68	66	70
ANTEIL AN DER SUMME ALLER WIRTSCHAFTSBEREICHE (IN %)									
50	PRODUKTIONSWERT	0.4	0.4	0.4	0.4	0.4	0.4	0.4	0.4
51	BRUTTOWERTSCHOEPFUNG	0.4	0.4	0.4	0.4	0.4	0.4	0.4	0.4
52	NETTOWERTSCHOEPFUNG	0.4	0.4	0.4	0.4	0.4	0.4	0.4	0.4
ENTSTANDENE BRUTTOEINKOMMEN AUS									
53	UNSELBSTAENDIGER ARBEIT	0.5	0.5	0.5	0.5	0.5	0.5	0.5	0.5
54	DAR.: BRUTTOLOHN- UND -GEHALTSUMME	0.6	0.6	0.6	0.5	0.5	0.5	0.5	0.5
55	UNTERNEHMERTAEITIGKEIT UND VERMOEGEN	0.2	0.2	0.1	0.1	0.1	0.1	0.1	0.2
56	BRUTTOANLAGEINVESTITIONEN	0.2	0.2	0.2	0.2	0.2	0.2	0.2	0.2
57	AUSRUESTUNGEN	0.4	0.4	0.4	0.4	0.5	0.4	0.4	0.4
58	BAUTEN	0.0	0.1	0.0	0.0	0.0	0.0	0.1	0.0
59	BRUTTOANLAGEVERMOEGEN IN PREISEN VON 1985								
60	AM JAHRESANFANG	0.2	0.2	0.2	0.2	0.2	0.2	0.2	0.2
61	AUSRUESTUNGEN	0.6	0.6	0.6	0.5	0.5	0.5	0.5	0.5
	BAUTEN	0.1	0.1	0.1	0.1	0.1	0.1	0.1	0.1
62	ERWERBSTAETIGE IM INLAND	0.5	0.5	0.5	0.4	0.5	0.4	0.4	0.4

## GUMMIVERARBEITUNG

LFD. NR.	GEGENSTAND DER NACHWEISUNG	1984	1985	1986	1987	1988	1989	1990	1991
IN JEWEILIGEN PREISEN (MILL. DM)									
1	PRODUKTIONSWERT	16260	17990	18310	18860	19910	20380	21250	
2	VORLEISTUNGEN	9770	10750	10550	10860	11610	11970	12750	
3	BRUTTOWERTSCHOEPFUNG	6490	7240	7760	8000	8300	8410	8500	
4	ABSCHREIBUNGEN	710	730	760	780	820	860	910	
5	PRODUKTIONSSTEUERN ABZUEGLICH SUBVENTIONEN	110	160	220	200	190	210	190	
6	NETTOWERTSCHOEPFUNG	5670	6350	6780	7020	7290	7340	7400	
7	ENTSTANDENE BRUTTOEINKOMMEN AUS UNSELBSTAENDIGER ARBEIT	5000	5310	5550	5830	6100	6210	6470	
8	DAR.: BRUTTOLOHN- UND -GEHALTSUMME	4220	4470	4670	4910	5130	5230	5450	
9	UNTERNEHMERTAEITIGKEIT UND VERMOEGEN	670	1040	1230	1190	1190	1130	930	
10	BRUTTOANLAGEINVESTITIONEN	670	860	890	930	980	1030	1120	
11	AUSRUESTUNGEN	610	750	790	810	860	900	990	
12	BAUTEN	60	110	100	120	120	130	130	
13	NETTOANLAGEINVESTITIONEN	-40	130	130	150	160	170	210	
14	NETTOANLAGEVERMOEGEN ZU WIEDERBESCHAFFUNGS- PREISEN AM JAHRESANFANG	6940	7040	7260	7500	7750	8130	8500	
15	AUSRUESTUNGEN	4190	4320	4540	4770	5000	5340	5610	
16	BAUTEN	2750	2720	2720	2730	2750	2790	2890	
IN PREISEN VON 1985 (MILL. DM)									
17	BRUTTOWERTSCHOEPFUNG	6860	7240	7240	7400	7800	7730	7870	
18	BRUTTOANLAGEINVESTITIONEN	690	860	880	910	920	940	1000	
19	AUSRUESTUNGEN	630	750	780	790	810	820	890	
20	BAUTEN	60	110	100	120	110	120	110	
21	BRUTTOANLAGEVERMOEGEN AM JAHRESANFANG	13840	13870	14060	14260	14490	14730	14970	
22	AUSRUESTUNGEN	8530	8570	8720	8900	9090	9300	9510	
23	BAUTEN	5310	5300	5340	5360	5400	5430	5460	
24	KAPITALSTOCK	13855	13965	14160	14375	14610	14850	15120	
ERWERBSTAEITIGKEIT (DURCHSCHNITT IN 1000)									
25	ERWERBSTAEITIGE IM INLAND	111	114	114	115	118	118	117	
26	SELBSTAENDIGE UND MITHELFFENDE FAMILIEN- ANGEOERIGTE	.	.	.	.	.	.	.	
27	BESCHAEFTIGTE ARBEITNEHMER	111	114	114	115	118	118	117	
KENNZIFFERN									
28	IN % DES PRODUKTIONSWERTES								
29	VORLEISTUNGEN (VORLEISTUNGSQUOTE)	60.1	59.8	57.6	57.6	58.3	58.7	60.0	
	BRUTTOANLAGEINVESTITIONEN	4.1	4.8	4.9	4.9	4.9	5.1	5.3	
30	IN % DER BRUTTOWERTSCHOEPFUNG								
31	ABSCHREIBUNGEN	10.9	10.1	9.8	9.7	9.9	10.2	10.7	
32	PRODUKTIONSSTEUERN ABZUEGLICH SUBVENTIONEN	1.7	2.2	2.8	2.5	2.3	2.5	2.2	
33	NETTOWERTSCHOEPFUNG	87.4	87.7	87.4	87.7	87.8	87.3	87.1	
	BRUTTOANLAGEINVESTITIONEN	10.3	11.9	11.5	11.6	11.8	12.2	13.2	
34	IN % DER NETTOWERTSCHOEPFUNG								
35	EINKOMMEN AUS UNSELBSTAENDIGER ARBEIT (LOHNQUOTE)	88.2	83.6	81.9	83.0	83.7	84.6	87.4	
	UNTERNEHMERTAEITIGKEIT UND VERMOEGEN	11.8	16.4	18.1	17.0	16.3	15.4	12.6	
36	IN % DES KAPITALSTOCKS								
37	BRUTTOANLAGEINVESTITIONEN (IN PR. V. 1985)	5.0	6.2	6.2	6.3	6.3	6.3	6.6	
38	AUSRUESTUNGEN	4.5	5.4	5.5	5.5	5.5	5.5	5.9	
39	BAUTEN	0.4	0.8	0.7	0.8	0.8	0.8	0.7	
39	KAPITALKOEFFIZIENT (VERHAELTNIS KAPITALSTOCK ZU BRUTTOWERTSCHOEPFUNG IN PREISEN VON 1985)	2.0	1.9	2.0	1.9	1.9	1.9	1.9	
40	ANGABEN JE ERWERBSTAEITIGEN (1000 DM)								
41	BRUTTOANLAGEINVESTITIONEN								
42	IN JEWEILIGEN PREISEN	6.0	7.5	7.8	8.1	8.3	8.7	9.6	
43	IN PREISEN VON 1985	6.2	7.5	7.7	7.9	7.8	8.0	8.5	
44	KAPITALSTOCK (KAPITALINTENSITAET)	124.8	122.5	124.2	125.0	123.8	125.8	129.2	
45	ANGABEN JE BESCHAEFT. ARBEITNEHMER (1000 DM)								
46	EINKOMMEN AUS UNSELBSTAENDIGER ARBEIT	45.0	46.6	48.7	50.7	51.7	52.6	55.3	
47	1970 = 100								
48	BRUTTOWERTSCHOEPFUNG								
49	IN JEWEILIGEN PREISEN	188	210	225	232	241	244	246	
50	IN PREISEN VON 1985	99	105	105	107	113	112	114	
51	BRUTTOWERTSCHOEPFUNG IN PREISEN VON 1985 JE ERWERBSTAEITIGEN (ARBEITSPRODUKTIVITAET)	130	133	133	135	139	137	141	
52	NETTOWERTSCHOEPFUNG JE ERWERBSTAEITIGEN	243	265	283	290	294	296	301	
53	LOHNKOSTEN JE PRODUKTEINHEIT	205	206	216	222	220	226	231	
54	BRUTTOWERTSCHOEPFUNG IN PREISEN VON 1985 ZU KAPITALSTOCK (KAPITALPRODUKTIVITAET)	72	75	74	75	77	76	76	
ANTEIL AN DER SUMME ALLER WIRTSCHAFTSBEREICHE (IN %)									
55	PRODUKTIONSWERT	0.4	0.4	0.4	0.4	0.4	0.4	0.4	
56	BRUTTOWERTSCHOEPFUNG	0.4	0.4	0.4	0.4	0.4	0.4	0.4	
57	NETTOWERTSCHOEPFUNG	0.4	0.4	0.4	0.4	0.4	0.4	0.4	
58	ENTSTANDENE BRUTTOEINKOMMEN AUS UNSELBSTAENDIGER ARBEIT	0.5	0.5	0.5	0.5	0.5	0.5	0.5	
59	DAR.: BRUTTOLOHN- UND -GEHALTSUMME	0.5	0.5	0.5	0.5	0.5	0.5	0.5	
60	UNTERNEHMERTAEITIGKEIT UND VERMOEGEN	0.2	0.2	0.2	0.2	0.2	0.2	0.1	
61	BRUTTOANLAGEINVESTITIONEN	0.2	0.2	0.2	0.2	0.2	0.2	0.2	
62	AUSRUESTUNGEN	0.4	0.5	0.5	0.5	0.4	0.4	0.4	
63	BAUTEN	0.0	0.1	0.0	0.1	0.1	0.1	0.0	
64	BRUTTOANLAGEVERMOEGEN IN PREISEN VON 1985								
65	AM JAHRESANFANG	0.2	0.2	0.2	0.2	0.2	0.2	0.2	
66	AUSRUESTUNGEN	0.5	0.5	0.5	0.5	0.5	0.5	0.5	
67	BAUTEN	0.1	0.1	0.1	0.1	0.1	0.1	0.1	
68	ERWERBSTAEITIGE IM INLAND	0.4	0.4	0.4	0.4	0.4	0.4	0.4	

## **Gewinnung und Verarbeitung von Steinen und Erden**

# Bruttowertschöpfung in Preisen von 1985

1960 = 100

- Alle Wirtschaftsbereiche (unbereinigt)
- - - Gewinnung und Verarbeitung von Steinen und Erden

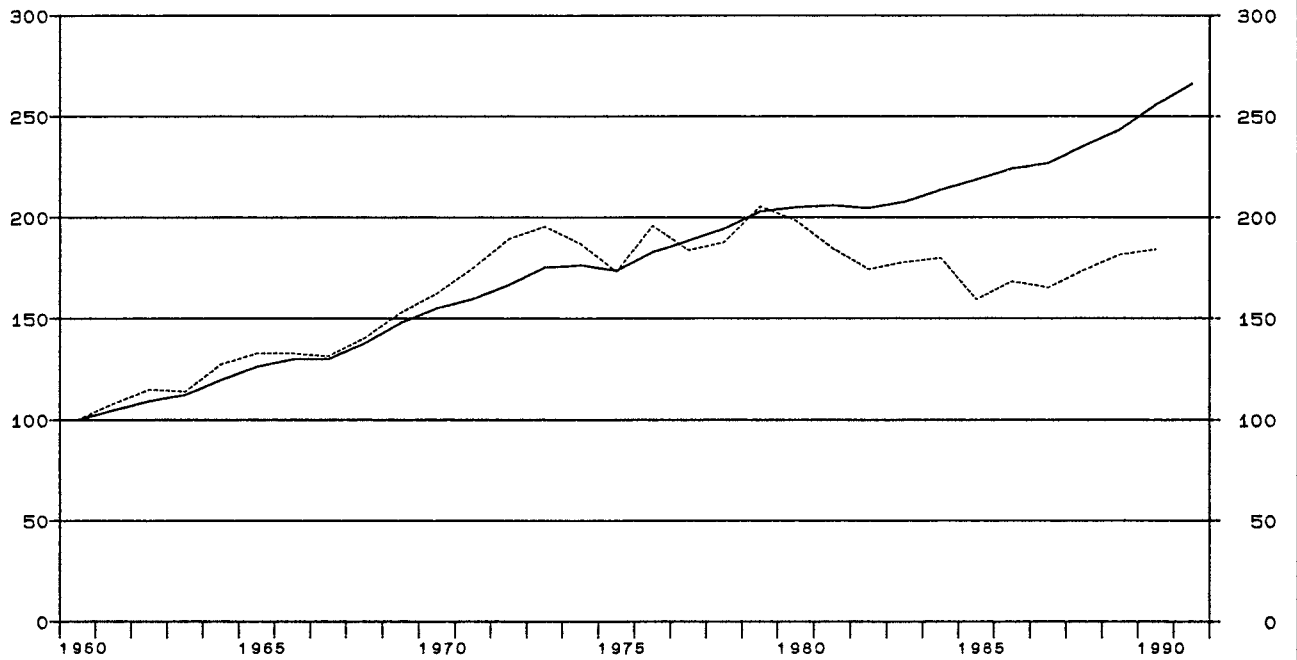

## Gewinnung und Verarbeitung von Steinen und Erden

Anteile an der Summe aller Wirtschaftsbereiche

- ▨ Bruttowertschöpfung in jeweiligen Preisen
- ▧ Erwerbstätige im Inland
- ▩ Kapitalstock (ohne Wohnungsbau und öff. Tiefbau)

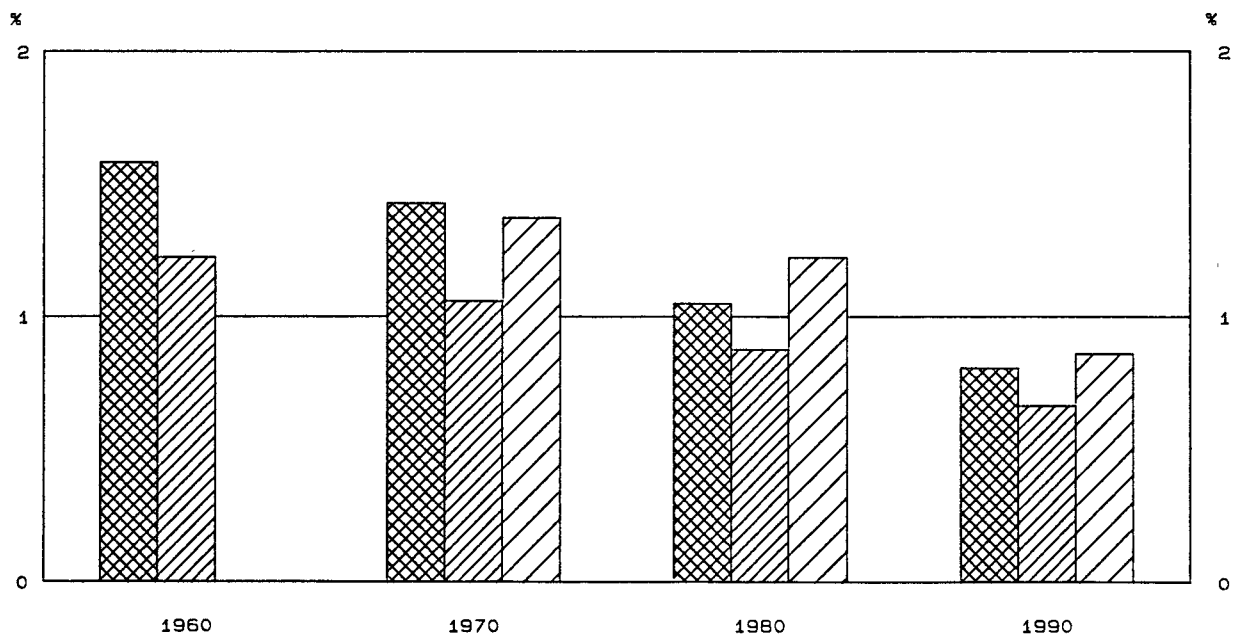

GEWINNUNG UND VERARBEITUNG VON STEINEN UND ERDEN

LFD. NR.	GEGENSTAND DER NACHWEISUNG	1960	1961	1962	1963	1964	1965	1966	1967
IN JEWEILIGEN PREISEN (MILL. DM)									
1	PRODUKTIONSWERT	9540	10660	11710	12050	13840	14630	14810	14470
2	= VORLEISTUNGEN	4760	5280	5780	5990	6810	7280	7410	7270
3	= BRUTTOWERTSCHOEPFUNG	4780	5380	5930	6060	7030	7350	7400	7200
4	= ABSCHREIBUNGEN	.	.	.	.	.	.	.	.
5	= PRODUKTIONSSTEUERN ABZUGLICH SUBVENTIONEN	.	.	.	.	.	.	.	.
6	= NETTOWERTSCHOEPFUNG	.	.	.	.	.	.	.	.
7	ENTSTANDENE BRUTTOEINKOMMEN AUS								
8	UNSELBSTAENDIGER ARBEIT	2290	2600	2910	3010	3340	3610	3730	3510
9	DAR.: BRUTTOLOHN- UND -GEHALTSUMME	2000	2270	2550	2640	2950	3180	3270	3080
10	UNTERNEHMERTAEITIGKEIT UND VERMOEGEN	.	.	.	.	.	.	.	.
11	BRUTTOANLAGEINVESTITIONEN	960	1160	1210	1050	1310	1590	1480	980
12	AUSRUESTUNGEN	660	810	950	830	1050	1240	1180	810
13	BAUTEN	300	350	260	220	260	350	300	170
14	NETTOANLAGEINVESTITIONEN	.	.	.	.	.	.	.	.
15	NETTOANLAGEVERMOEGEN ZU WIEDERBESCHAFFUNGS-								
16	PREISEN AM JAHRESANFANG	.	.	.	.	.	.	.	.
17	AUSRUESTUNGEN	.	.	.	.	.	.	.	.
18	BAUTEN	.	.	.	.	.	.	.	.
IN PREISEN VON 1985 (MILL. DM)									
19	BRUTTOWERTSCHOEPFUNG	8900	9600	10240	10150	11340	11810	11810	11690
20	BRUTTOANLAGEINVESTITIONEN	2430	2800	2750	2330	2810	3310	2970	1960
21	AUSRUESTUNGEN	1580	1870	2110	1820	2230	2550	2340	1590
22	BAUTEN	850	930	640	510	580	760	630	370
23	BRUTTOANLAGEVERMOEGEN AM JAHRESANFANG	.	.	.	.	.	.	.	.
24	AUSRUESTUNGEN	.	.	.	.	.	.	.	.
25	BAUTEN	.	.	.	.	.	.	.	.
26	KAPITALSTOCK	.	.	.	.	.	.	.	.
ERWERBSTAEITIGKEIT (DURCHSCHNITT IN 1000)									
27	ERWERBSTAEITIGE IM INLAND	319	322	326	315	321	320	309	287
28	SELBSTAENDIGE UND MITHELFFENDE FAMILIEN-								
29	ANGEHOERIGE	18	18	18	17	18	18	17	17
30	BESCHAEFTIGTE ARBEITNEHMER	301	304	308	298	303	302	292	270
KENNZIFFERN									
31	IN % DES PRODUKTIONSWERTES								
32	VORLEISTUNGEN (VORLEISTUNGSQUOTE)	49.9	49.5	49.4	49.7	49.2	49.8	50.0	50.2
33	BRUTTOANLAGEINVESTITIONEN	10.1	10.9	10.3	8.7	9.5	10.9	10.0	6.8
34	IN % DER BRUTTOWERTSCHOEPFUNG								
35	ABSCHREIBUNGEN	.	.	.	.	.	.	.	.
36	PRODUKTIONSSTEUERN ABZUGLICH SUBVENTIONEN	.	.	.	.	.	.	.	.
37	NETTOWERTSCHOEPFUNG	.	.	.	.	.	.	.	.
38	BRUTTOANLAGEINVESTITIONEN	20.1	21.6	20.4	17.3	18.6	21.6	20.0	13.6
39	IN % DER NETTOWERTSCHOEPFUNG								
40	EINKOMMEN AUS								
41	UNSELBSTAENDIGER ARBEIT (LOHNQUOTE)	.	.	.	.	.	.	.	.
42	UNTERNEHMERTAEITIGKEIT UND VERMOEGEN	.	.	.	.	.	.	.	.
43	IN % DES KAPITALSTOCKS								
44	BRUTTOANLAGEINVESTITIONEN (IN PR. V. 1985)	.	.	.	.	.	.	.	.
45	AUSRUESTUNGEN	.	.	.	.	.	.	.	.
46	BAUTEN	.	.	.	.	.	.	.	.
47	KAPITALKOEFFIZIENT (VERHAELTNIS KAPITALSTOCK								
48	ZU BRUTTOWERTSCHOEPFUNG IN PREISEN VON 1985)	.	.	.	.	.	.	.	.
49	ANGABEN JE ERWERBSTAEITIGEN (1000 DM)								
50	BRUTTOANLAGEINVESTITIONEN	3.0	3.6	3.7	3.3	4.1	5.0	4.8	3.4
51	IN JEWEILIGEN PREISEN	7.6	8.7	8.4	7.4	8.8	10.3	9.6	6.8
52	IN PREISEN VON 1985	.	.	.	.	.	.	.	.
53	KAPITALSTOCK (KAPITALINTENSITAET)	.	.	.	.	.	.	.	.
54	ANGABEN JE BESCHAEFT. ARBEITNEHMER (1000 DM)								
55	EINKOMMEN AUS UNSELBSTAENDIGER ARBEIT	7.6	8.6	9.4	10.1	11.0	12.0	12.8	13.0
56	1970 = 100								
57	BRUTTOWERTSCHOEPFUNG	52	58	64	66	76	80	80	78
58	IN JEWEILIGEN PREISEN	62	66	71	70	78	82	82	81
59	BRUTTOWERTSCHOEPFUNG IN PREISEN VON 1985 JE								
60	ERWERBSTAEITIGEN (ARBEITSPRODUKTIVITAET)	54	58	61	63	69	72	74	79
61	NETTOWERTSCHOEPFUNG JE ERWERBSTAEITIGEN	77	81	85	89	88	91	94	90
62	LOHNKOSTEN JE PRODUKTEINHEIT	.	.	.	.	.	.	.	.
63	BRUTTOWERTSCHOEPFUNG IN PREISEN VON 1985 ZU								
64	KAPITALSTOCK (KAPITALPRODUKTIVITAET)	.	.	.	.	.	.	.	.
ANTEIL AN DER SUMME ALLER WIRTSCHAFTSBEREICHE (IN %)									
65	PRODUKTIONSWERT	1.1	1.2	1.2	1.2	1.2	1.2	1.2	1.1
66	BRUTTOWERTSCHOEPFUNG	1.6	1.6	1.6	1.6	1.7	1.6	1.5	1.4
67	NETTOWERTSCHOEPFUNG	.	.	.	.	.	.	.	.
68	ENTSTANDENE BRUTTOEINKOMMEN AUS								
69	UNSELBSTAENDIGER ARBEIT	1.6	1.6	1.6	1.6	1.6	1.5	1.5	1.4
70	DAR.: BRUTTOLOHN- UND -GEHALTSUMME	1.6	1.6	1.7	1.6	1.6	1.6	1.5	1.4
71	UNTERNEHMERTAEITIGKEIT UND VERMOEGEN	.	.	.	.	.	.	.	.
72	BRUTTOANLAGEINVESTITIONEN	1.3	1.4	1.3	1.1	1.2	1.3	1.2	0.8
73	AUSRUESTUNGEN	2.4	2.5	2.6	2.3	2.6	2.8	2.6	1.9
74	BAUTEN	0.6	0.7	0.4	0.4	0.4	0.5	0.4	0.2
75	BRUTTOANLAGEVERMOEGEN IN PREISEN VON 1985								
76	AM JAHRESANFANG	.	.	.	.	.	.	.	.
77	AUSRUESTUNGEN	.	.	.	.	.	.	.	.
78	BAUTEN	.	.	.	.	.	.	.	.
79	ERWERBSTAEITIGE IM INLAND	1.2	1.2	1.2	1.2	1.2	1.2	1.2	1.1

GEWINNUNG UND VERARBEITUNG VON STEINEN UND ERDEN

LFD. NR.	GEGENSTAND DER NACHWEISUNG	1968	1969	1970	1971	1972	1973	1974	1975
IN JEWEILIGEN PREISEN (MILL. DM)									
1	PRODUKTIONSWERT	14570	16350	19090	22670	25500	27120	27600	26350
2	VORLEISTUNGEN	7460	8430	9870	11930	13630	14790	15630	15130
3	BRUTTOWERTSCHOEPFUNG	7110	7920	9220	10740	11870	12330	11970	11220
4	ABSCHREIBUNGEN	.	.	1190	1360	1520	1690	1870	2010
5	PRODUKTIONSSTEUERN ABZUEGLICH SUBVENTIONEN	.	.	340	400	450	470	440	360
6	NETTOWERTSCHOEPFUNG	.	.	7690	8980	9900	10170	9660	8850
ENTSTANDENE BRUTTOEINKOMMEN AUS									
7	UNSELBSTAENDIGER ARBEIT	3670	3980	4810	5580	6150	6800	6890	6580
8	DAR.: BRUTTOLOHN- UND -GEHALTSUMME	3210	3480	4170	4740	5190	5690	5700	5370
9	UNTERNEHMERTAEITIGKEIT UND VERMOEGEN	.	.	2880	3400	3750	3370	2770	2270
10	BRUTTOANLAGEINVESTITIONEN	1160	1480	1870	2360	2420	2450	1650	1250
11	AUSRUESTUNGEN	1020	1290	1620	2040	2090	2070	1390	1100
12	BAUTEN	140	190	250	320	330	380	260	150
13	NETTOANLAGEINVESTITIONEN	.	.	680	1000	900	760	-220	-760
14	NETTOANLAGEVERMOEGEN ZU WIEDERBESCHAFFUNGS- PREISEN AM JAHRESANFANG	.	.	11130	12710	14250	15620	17220	18240
15	AUSRUESTUNGEN	.	.	7270	8480	9660	10740	11830	12590
16	BAUTEN	.	.	3660	4230	4590	4880	5390	5650
IN PREISEN VON 1985 (MILL. DM)									
17	BRUTTOWERTSCHOEPFUNG	12490	13610	14460	15570	16850	17400	16620	15380
18	BRUTTOANLAGEINVESTITIONEN	2330	2880	3410	4100	4080	3970	2500	1770
19	AUSRUESTUNGEN	2020	2480	2940	3530	3520	3350	2110	1540
20	BAUTEN	310	400	470	570	560	620	390	230
21	BRUTTOANLAGEVERMOEGEN AM JAHRESANFANG	.	.	35300	37470	40200	42790	45150	45930
22	AUSRUESTUNGEN	.	.	24040	25800	28020	30120	31930	32400
23	BAUTEN	.	.	11260	11670	12180	12670	13220	13530
24	KAPITALSTOCK	.	.	36385	38835	41495	43970	45540	45895
ERWERBSTAEITIGKEIT (DURCHSCHNITT IN 1000)									
25	ERWERBSTAEITIGE IM INLAND	279	276	281	290	290	291	274	247
26	SELBSTAENDIGE UND MITHELFFENDE FAMILIEN- ANGEHOERIGE	17	16	17	17	18	17	16	15
27	BESCHAEFTIGTE ARBEITNEHMER	262	260	264	273	272	274	258	232
KENNZIFFERN									
28	IN % DES PRODUKTIONSWERTES								
29	VORLEISTUNGEN (VORLEISTUNGSQUOTE)	51.2	51.6	51.7	52.6	53.6	54.5	56.6	57.4
	BRUTTOANLAGEINVESTITIONEN	8.0	9.1	9.8	10.4	9.6	9.0	6.0	4.7
30	IN % DER BRUTTOWERTSCHOEPFUNG								
31	ABSCHREIBUNGEN	.	.	12.9	12.7	12.8	13.7	15.6	17.9
32	PRODUKTIONSSTEUERN ABZUEGLICH SUBVENTIONEN	.	.	3.7	3.7	3.8	3.8	3.7	3.2
33	NETTOWERTSCHOEPFUNG	16.3	18.7	20.3	22.0	20.4	19.9	13.8	11.1
	BRUTTOANLAGEINVESTITIONEN								
34	IN % DER NETTOWERTSCHOEPFUNG								
35	EINKOMMEN AUS UNSELBSTAENDIGER ARBEIT (LOHNQUOTE)	.	.	62.5	62.1	62.1	66.9	71.3	74.4
	UNTERNEHMERTAEITIGKEIT UND VERMOEGEN	.	.	37.5	37.9	37.9	33.1	28.7	26.6
36	IN % DES KAPITALSTOCKS								
37	BRUTTOANLAGEINVESTITIONEN (IN PR. V. 1985)	.	.	9.4	10.6	9.8	9.0	5.5	3.9
38	AUSRUESTUNGEN	.	.	8.1	9.1	8.5	7.6	4.6	3.4
	BAUTEN	.	.	1.3	1.5	1.3	1.4	0.9	0.5
39	KAPITALKOEFFIZIENT (VERHAELTNIS KAPITALSTOCK ZU BRUTTOWERTSCHOEPFUNG IN PREISEN VON 1985)	.	.	2.5	2.5	2.5	2.5	2.7	3.0
ANGABEN JE ERWERBSTAEITIGEN (1000 DM)									
40	BRUTTOANLAGEINVESTITIONEN	4.2	5.4	6.7	8.1	8.3	8.4	6.0	5.1
41	IN PREISEN VON 1985	8.4	10.4	12.1	14.1	14.1	13.6	9.1	7.2
42	KAPITALSTOCK (KAPITALINTENSITAET)	.	.	129.5	133.9	143.1	151.1	166.2	185.8
ANGABEN JE BESCHAEFT. ARBEITNEHMER (1000 DM)									
43	EINKOMMEN AUS UNSELBSTAENDIGER ARBEIT	14.0	15.3	18.2	20.4	22.6	24.8	26.7	28.4
1970 = 100									
44	BRUTTOWERTSCHOEPFUNG	77	86	100	116	129	134	130	122
45	IN PREISEN VON 1985	86	94	100	108	117	120	115	106
46	BRUTTOWERTSCHOEPFUNG IN PREISEN VON 1985 JE ERWERBSTAEITIGEN (ARBEITSPRODUKTIVITAET)	87	96	100	104	113	116	118	121
47	NETTOWERTSCHOEPFUNG JE ERWERBSTAEITIGEN	.	.	100	113	125	128	129	131
48	LOHNKOSTEN JE PRODUKTEINHEIT	88	88	100	108	110	117	124	129
49	BRUTTOWERTSCHOEPFUNG IN PREISEN VON 1985 ZU KAPITALSTOCK (KAPITALPRODUKTIVITAET)	.	.	100	101	102	100	92	84
ANTEIL AN DER SUMME ALLER WIRTSCHAFTSBEREICHE (IN %)									
50	PRODUKTIONSWERT	1.1	1.1	1.1	1.2	1.3	1.2	1.1	1.0
51	BRUTTOWERTSCHOEPFUNG	1.4	1.4	1.4	1.5	1.5	1.4	1.3	1.1
52	NETTOWERTSCHOEPFUNG	.	.	1.4	1.6	1.5	1.4	1.2	1.1
ENTSTANDENE BRUTTOEINKOMMEN AUS									
53	UNSELBSTAENDIGER ARBEIT	1.4	1.3	1.3	1.4	1.4	1.3	1.2	1.1
54	DAR.: BRUTTOLOHN- UND -GEHALTSUMME	1.4	1.3	1.4	1.4	1.4	1.3	1.2	1.1
55	UNTERNEHMERTAEITIGKEIT UND VERMOEGEN	.	.	1.5	1.7	1.7	1.4	1.2	0.9
56	BRUTTOANLAGEINVESTITIONEN	1.0	1.1	1.1	1.2	1.1	1.1	0.8	0.6
57	AUSRUESTUNGEN	2.3	2.3	2.4	2.7	2.8	2.7	1.8	1.4
58	BAUTEN	0.2	0.2	0.2	0.3	0.2	0.3	0.2	0.1
BRUTTOANLAGEVERMOEGEN IN PREISEN VON 1985									
59	AM JAHRESANFANG	.	.	0.8	0.8	0.8	0.8	0.8	0.8
60	AUSRUESTUNGEN	.	.	2.3	2.3	2.3	2.4	2.4	2.4
61	BAUTEN	.	.	0.3	0.3	0.3	0.3	0.3	0.3
62	ERWERBSTAEITIGE IM INLAND	1.1	1.1	1.1	1.1	1.1	1.1	1.0	0.9

GEWINNUNG UND VERARBEITUNG VON STEINEN UND ERDEN

LFD. NR.	GEGENSTAND DER NACHWEISUNG	1976	1977	1978	1979	1980	1981	1982	1983
IN JEWEILIGEN PREISEN (MILL. DM)									
1	PRODUKTIONSWERT	30750	29720	30610	35990	38160	37420	36990	38680
2	- VORLEISTUNGEN	18240	17410	17850	21530	23310	23310	22970	23580
3	= BRUTTOWERTSCHOEPFUNG	12510	12310	12760	14460	14850	14110	14020	15100
4	- ABSCHREIBUNGEN	2050	2100	2170	2250	2390	2510	2560	2560
5	= PRODUKTIONSSTEUERN ABZUEGLICH SUBVENTIONEN	460	470	530	590	570	470	490	530
6	= NETTOWERTSCHOEPFUNG	10000	9740	10060	11620	11890	11130	10970	12010
ENTSTANDENE BRUTTOEINKOMMEN AUS									
7	UNSELBSTAENDIGER ARBEIT	7310	7370	7940	8620	9370	9390	9190	9460
8	DAR.: BRUTTOLOHN- UND -GEHALTSUMME	5910	6060	6440	7020	7530	7550	7300	7470
9	UNTERNEHMERTAETIGKEIT UND VERMOEGEN	2690	2370	2120	3000	2520	1740	1780	2550
BRUTTOANLAGEINVESTITIONEN									
10	AUSRUESTUNGEN	1640	1880	2090	2410	2610	2280	1760	2050
11	BAUTEN	180	230	240	280	350	320	270	260
12	NETTOANLAGEINVESTITIONEN	-410	-220	-80	160	220	-230	-800	-500
NETTOANLAGEVERMOEGEN ZU WIEDERBESCHAFFUNGS-									
13	PREISEN AM JAHRESANFANG	18140	18180	18490	19110	20260	21660	22580	22300
14	AUSRUESTUNGEN	12630	12540	12660	12980	13560	14440	15050	14860
15	BAUTEN	5510	5640	5830	6130	6700	7220	7530	7440
IN PREISEN VON 1985 (MILL. DM)									
17	BRUTTOWERTSCHOEPFUNG	17430	16340	16690	18280	17650	16420	15490	15820
18	BRUTTOANLAGEINVESTITIONEN	2230	2500	2690	3000	3090	2560	1900	2170
19	AUSRUESTUNGEN	1960	2170	2370	2650	2690	2220	1620	1900
20	BAUTEN	270	330	320	350	400	340	280	270
21	BRUTTOANLAGEVERMOEGEN AM JAHRESANFANG	45860	46130	46520	46950	47570	48170	48160	47440
22	AUSRUESTUNGEN	32190	32290	32460	32700	33110	33470	33290	32490
23	BAUTEN	13670	13840	14060	14250	14460	14700	14870	14950
24	KAPITALSTOCK	45995	46325	46735	47260	47870	48165	47800	47190
ERWERBSTAETIGKEIT (DURCHSCHNITT IN 1000)									
25	ERWERBSTAETIGE IM INLAND	245	235	234	237	236	227	217	210
26	SELBSTAENDIGE UND MITHELFFENDE FAMILIEN-ANGEHOERIGE	14	14	12	11	11	11	10	10
27	BESCHAEFTIGTE ARBEITNEHMER	231	221	222	226	225	216	207	200
KENNZIFFERN									
28	IN % DES PRODUKTIONSWERTES								
29	VORLEISTUNGEN (VORLEISTUNGSQUOTE)	59.3	58.6	58.3	59.8	61.1	62.3	62.1	61.0
	BRUTTOANLAGEINVESTITIONEN	5.3	6.3	6.8	6.7	6.8	6.1	4.8	5.3
30	IN % DER BRUTTOWERTSCHOEPFUNG								
31	ABSCHREIBUNGEN	16.4	17.1	17.0	15.6	16.1	17.8	18.3	17.0
32	PRODUKTIONSSTEUERN ABZUEGLICH SUBVENTIONEN	3.7	3.8	4.2	4.1	3.8	3.3	3.5	3.5
33	NETTOWERTSCHOEPFUNG	79.9	79.1	78.8	80.4	80.1	78.9	78.2	79.5
	BRUTTOANLAGEINVESTITIONEN	13.1	15.3	16.4	16.7	17.6	16.2	12.6	13.6
34	IN % DER NETTOWERTSCHOEPFUNG								
35	EINKOMMEN AUS UNSELBSTAENDIGER ARBEIT (LOHNQUOTE)	73.1	75.7	78.9	74.2	78.8	84.4	83.8	78.8
	UNTERNEHMERTAETIGKEIT UND VERMOEGEN	26.9	24.3	21.1	25.8	21.2	15.6	16.2	21.2
36	IN % DES KAPITALSTOCKS								
37	BRUTTOANLAGEINVESTITIONEN (IN PR. V. 1985)	4.8	5.4	5.8	6.3	6.5	5.3	4.0	4.6
38	AUSRUESTUNGEN	4.3	4.7	5.1	5.6	5.6	4.6	3.4	4.0
	BAUTEN	0.6	0.7	0.7	0.7	0.8	0.7	0.6	0.6
39	KAPITALKOEFFIZIENT (VERHAELTNIS KAPITALSTOCK ZU BRUTTOWERTSCHOEPFUNG IN PREISEN VON 1985)	2.6	2.8	2.8	2.6	2.7	2.9	3.1	3.0
ANGABEN JE ERWERBSTAETIGEN (1000 DM)									
40	BRUTTOANLAGEINVESTITIONEN								
41	IN JEWEILIGEN PREISEN	6.7	8.0	8.9	10.2	11.1	10.0	8.1	9.8
42	IN PREISEN VON 1985	9.1	10.6	11.5	12.7	13.1	11.3	8.8	10.3
	KAPITALSTOCK (KAPITALINTENSITAET)	187.7	197.1	199.7	199.4	202.8	212.2	220.3	224.7
ANGABEN JE BESCHAFT. ARBEITNEHMER (1000 DM)									
43	EINKOMMEN AUS UNSELBSTAENDIGER ARBEIT	31.6	33.3	35.8	38.1	41.6	43.5	44.4	47.3
1970 = 100									
44	BRUTTOWERTSCHOEPFUNG								
45	IN JEWEILIGEN PREISEN	136	134	138	157	161	153	152	164
46	IN PREISEN VON 1985	121	113	115	126	122	114	107	109
47	BRUTTOWERTSCHOEPFUNG IN PREISEN VON 1985 JE ERWERBSTAETIGEN (ARBEITSPRODUKTIVITAET)	138	135	139	150	145	141	139	146
48	NETTOWERTSCHOEPFUNG JE ERWERBSTAETIGEN	149	151	157	179	184	179	185	209
49	LOHNKOSTEN JE PRODUKTEINHEIT	126	135	142	140	157	170	176	177
	BRUTTOWERTSCHOEPFUNG IN PREISEN VON 1985 ZU KAPITALSTOCK (KAPITALPRODUKTIVITAET)	95	89	90	97	93	86	82	84
ANTEIL AN DER SUMME ALLER WIRTSCHAFTSBEREICHE (IN %)									
50	PRODUKTIONSWERT	1.1	1.0	0.9	1.0	1.0	0.9	0.9	0.9
51	BRUTTOWERTSCHOEPFUNG	1.2	1.1	1.0	1.1	1.0	1.0	0.9	0.9
52	NETTOWERTSCHOEPFUNG	1.1	1.0	1.0	1.0	1.0	0.9	0.9	0.9
ENTSTANDENE BRUTTOEINKOMMEN AUS									
53	UNSELBSTAENDIGER ARBEIT	1.1	1.1	1.1	1.1	1.1	1.0	1.0	1.0
54	DAR.: BRUTTOLOHN- UND -GEHALTSUMME	1.1	1.1	1.1	1.1	1.1	1.0	1.0	1.0
55	UNTERNEHMERTAETIGKEIT UND VERMOEGEN	1.0	0.8	0.7	0.9	0.8	0.5	0.5	0.6
56	BRUTTOANLAGEINVESTITIONEN	0.7	0.8	0.8	0.8	0.8	0.7	0.5	0.6
57	AUSRUESTUNGEN	1.6	1.7	1.7	1.7	1.7	1.5	1.2	1.3
58	BAUTEN	0.1	0.2	0.2	0.2	0.2	0.2	0.1	0.1
BRUTTOANLAGEVERMOEGEN IN PREISEN VON 1985									
59	AM JAHRESANFANG	0.8	0.7	0.7	0.7	0.7	0.7	0.6	0.6
60	AUSRUESTUNGEN	2.3	2.2	2.2	2.1	2.1	2.0	1.9	1.9
61	BAUTEN	0.3	0.3	0.3	0.3	0.3	0.3	0.3	0.3
62	ERWERBSTAETIGE IM INLAND	0.9	0.9	0.9	0.9	0.9	0.8	0.8	0.8

GEWINNUNG UND VERARBEITUNG VON STEINEN UND ERDEN

LFD. NR.	GEGENSTAND DER NACHWEISUNG	1984	1985	1986	1987	1988	1989	1990	1991
IN JEWEILIGEN PREISEN (MILL. DM)									
1	PRODUKTIONSWERT	39960	36900	38560	38520	41250	44130	46240	
2	VORLEISTUNGEN	24550	22740	22670	22490	24080	26270	27430	
3	BRUTTOWERTSCHOEPFUNG	15410	14160	15890	16030	17170	17860	18810	
4	ABSCHREIBUNGEN	2570	2560	2520	2480	2450	2500	2590	
5	PRODUKTIONSSTEUERN ABZUEGLICH SUBVENTIONEN	510	440	540	530	660	750	760	
6	NETTOWERTSCHOEPFUNG	12330	11160	12830	13020	14060	14610	15460	
ENTSTANDENE BRUTTOEINKOMMEN AUS									
7	UNSELBSTAENDIGER ARBEIT	9710	9110	9210	9560	10160	10520	11010	
8	DAR.: BRUTTOLOHN- UND -GEHALTSUMME	7630	7280	7350	7610	8070	8370	8720	
9	UNTERNEHMERTAEITIGKEIT UND VERMOEGEN	2620	2050	3620	3460	3900	4090	4450	
10	BRUTTOANLAGEINVESTITIONEN	2090	1930	1920	2000	2440	3060	3380	
11	AUSRUESTUNGEN	1780	1650	1680	1770	2110	2580	2940	
12	BAUTEN	310	280	240	230	330	480	440	
13	NETTOANLAGEINVESTITIONEN	-480	-630	-600	-480	-10	560	790	
14	NETTOANLAGEVERMOEGEN ZU WIEDERBESCHAFFUNGS- PREISEN AM JAHRESANFANG	22340	22290	21910	21520	21190	21420	22440	
15	AUSRUESTUNGEN	14920	14870	14660	14230	14000	14180	14880	
16	BAUTEN	7420	7420	7350	7290	7190	7240	7560	
IN PREISEN VON 1985 (MILL. DM)									
17	BRUTTOWERTSCHOEPFUNG	16000	14160	14970	14690	15480	16170	16390	
18	BRUTTOANLAGEINVESTITIONEN	2140	1930	1900	1950	2370	2910	3120	
19	AUSRUESTUNGEN	1830	1650	1660	1730	2060	2470	2740	
20	BAUTEN	310	280	240	220	310	440	380	
21	BRUTTOANLAGEVERMOEGEN AM JAHRESANFANG	46940	46380	45610	44790	44010	43670	43890	
22	AUSRUESTUNGEN	31950	31330	30560	29810	29150	28860	29030	
23	BAUTEN	14990	15050	15050	14980	14860	14810	14860	
24	KAPITALSTOCK	46660	45995	45200	44400	43840	43780	44115	
ERWERBSTAEITIGKEIT (DURCHSCHNITT IN 1000)									
25	ERWERBSTAEITIGE IM INLAND	209	197	190	189	188	189	189	
26	SELBSTAENDIGE UND MITHELFFENDE FAMILIEN- ANGEHOERIGE	10	10	10	9	9	10	10	
27	BESCHAEFTIGTE ARBEITNEHMER	199	187	180	180	179	179	179	
KENNZIFFERN									
28	IN % DES PRODUKTIONSWERTES								
29	VORLEISTUNGEN (VORLEISTUNGSQUOTE)	61.4	61.6	58.8	58.4	58.4	59.5	59.3	
	BRUTTOANLAGEINVESTITIONEN	5.2	5.2	5.0	5.2	5.9	6.9	7.3	
30	IN % DER BRUTTOWERTSCHOEPFUNG								
31	ABSCHREIBUNGEN	16.7	18.1	15.9	15.5	14.3	14.0	13.8	
32	PRODUKTIONSSTEUERN ABZUEGLICH SUBVENTIONEN	3.3	3.1	3.4	3.3	3.8	4.2	4.0	
33	NETTOWERTSCHOEPFUNG	80.0	78.8	80.7	81.2	81.9	81.8	82.2	
	BRUTTOANLAGEINVESTITIONEN	13.6	13.6	12.1	12.5	14.2	17.1	18.0	
34	IN % DER NETTOWERTSCHOEPFUNG								
35	EINKOMMEN AUS UNSELBSTAENDIGER ARBEIT (LOHNQUOTE)	78.8	81.6	71.8	73.4	72.3	72.0	71.2	
	UNTERNEHMERTAEITIGKEIT UND VERMOEGEN	21.2	18.4	28.2	26.6	27.7	28.0	28.8	
36	IN % DES KAPITALSTOCKS								
37	BRUTTOANLAGEINVESTITIONEN (IN PR. V. 1985)	4.6	4.2	4.2	4.4	5.4	6.6	7.1	
38	AUSRUESTUNGEN	3.9	3.6	3.7	3.9	4.7	5.6	6.2	
	BAUTEN	0.7	0.6	0.5	0.5	0.7	1.0	0.9	
39	KAPITALKOEFFIZIENT (VERHAELTNIS KAPITALSTOCK ZU BRUTTOWERTSCHOEPFUNG IN PREISEN VON 1985)	2.9	3.2	3.0	3.0	2.8	2.7	2.7	
ANGABEN JE ERWERBSTAEITIGEN (1000 DM)									
40	BRUTTOANLAGEINVESTITIONEN	10.0	9.8	10.1	10.6	13.0	16.2	17.9	
41	IN PREISEN VON 1985	10.2	9.8	10.0	10.3	12.6	15.4	16.5	
42	KAPITALSTOCK (KAPITALINTENSITAET)	223.3	233.5	237.9	234.9	233.2	231.6	233.4	
ANGABEN JE BESCHAEFT. ARBEITNEHMER (1000 DM)									
43	EINKOMMEN AUS UNSELBSTAENDIGER ARBEIT	48.8	48.7	51.2	53.1	56.8	58.8	61.5	
1970 = 100									
44	BRUTTOWERTSCHOEPFUNG	167	154	172	174	186	194	204	
45	IN JEWEILIGEN PREISEN	111	98	104	102	107	112	113	
46	BRUTTOWERTSCHOEPFUNG IN PREISEN VON 1985 JE ERWERBSTAEITIGEN (ARBEITSPRODUKTIVITAET)	149	140	153	151	160	166	169	
47	NETTOWERTSCHOEPFUNG JE ERWERBSTAEITIGEN	216	207	247	252	273	282	299	
48	LOHNKOSTEN JE PRODUKTEINHEIT	180	191	183	193	195	194	200	
49	BRUTTOWERTSCHOEPFUNG IN PREISEN VON 1985 ZU KAPITALSTOCK (KAPITALPRODUKTIVITAET)	86	77	83	83	89	93	93	
ANTEIL AN DER SUMME ALLER WIRTSCHAFTSBEREICHE (IN %)									
50	PRODUKTIONSWERT	0.9	0.8	0.8	0.8	0.8	0.8	0.8	
51	BRUTTOWERTSCHOEPFUNG	0.9	0.8	0.8	0.8	0.8	0.8	0.8	
52	NETTOWERTSCHOEPFUNG	0.9	0.8	0.8	0.8	0.8	0.8	0.8	
ENTSTANDENE BRUTTOEINKOMMEN AUS									
53	UNSELBSTAENDIGER ARBEIT	1.0	0.9	0.9	0.9	0.9	0.9	0.8	
54	DAR.: BRUTTOLOHN- UND -GEHALTSUMME	1.0	0.9	0.8	0.8	0.9	0.8	0.8	
55	UNTERNEHMERTAEITIGKEIT UND VERMOEGEN	0.6	0.4	0.7	0.7	0.7	0.7	0.7	
56	BRUTTOANLAGEINVESTITIONEN	0.6	0.5	0.5	0.5	0.6	0.7	0.7	
57	AUSRUESTUNGEN	1.2	1.0	1.0	1.0	1.1	1.2	1.2	
58	BAUTEN	0.1	0.1	0.1	0.1	0.1	0.2	0.2	
BRUTTOANLAGEVERMOEGEN IN PREISEN VON 1985									
59	AM JAHRESANFANG	0.6	0.6	0.6	0.5	0.5	0.5	0.5	
60	AUSRUESTUNGEN	1.8	1.7	1.6	1.6	1.5	1.4	1.4	
61	BAUTEN	0.2	0.2	0.2	0.2	0.2	0.2	0.2	
62	ERWERBSTAEITIGE IM INLAND	0.8	0.7	0.7	0.7	0.7	0.7	0.7	



## **Feinkeramik**

# Bruttowertschöpfung in Preisen von 1985

1960 = 100

— Alle Wirtschaftsbereiche (unbereinigt)  
 ..... Feinkeramik

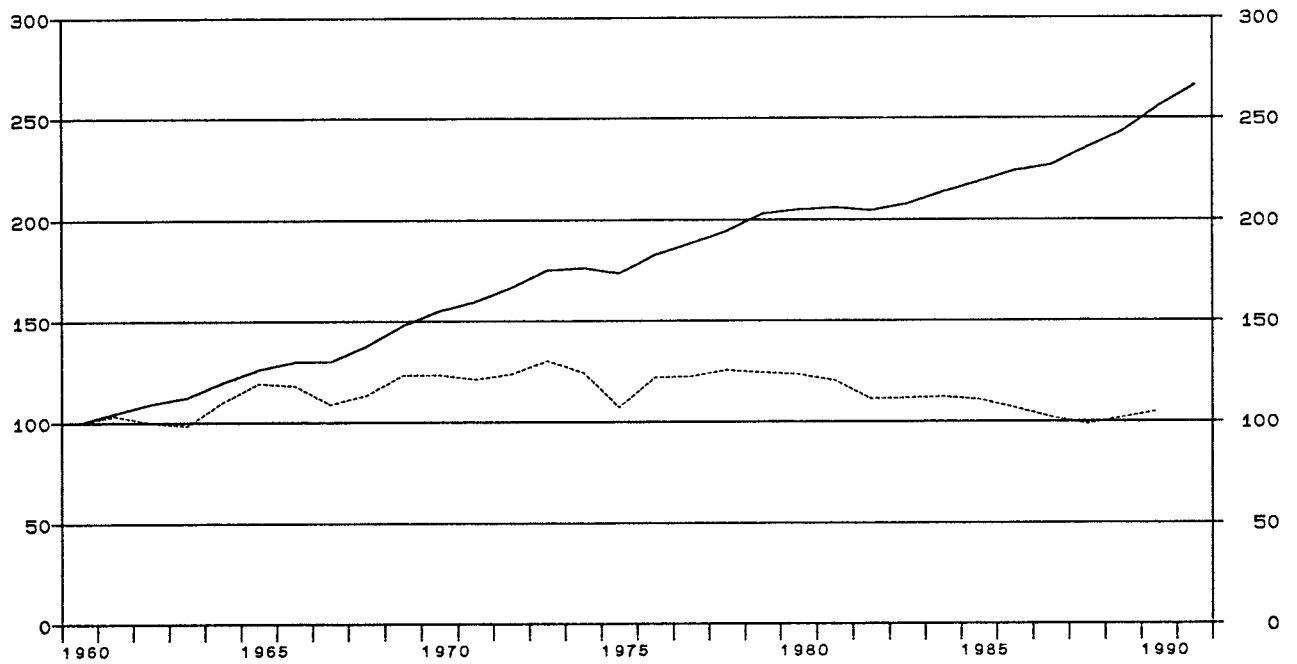

## Feinkeramik

Anteile an der Summe aller Wirtschaftsbereiche

▨ Bruttowertschöpfung in jeweiligen Preisen  
 ▨ Erwerbstätige im Inland  
 ▨ Kapitalstock (ohne Wohnungsbau und öff. Tiefbau)

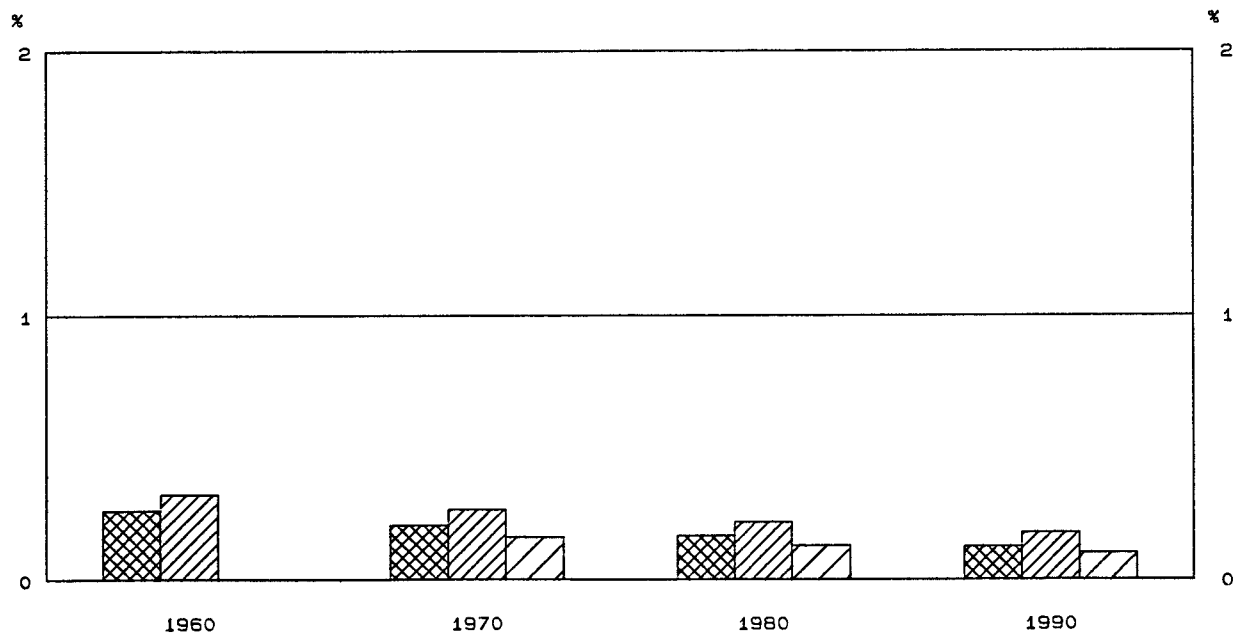

## FEINKERAMIK

LFD. NR.	GEGENSTAND DER NACHWEISUNG	1960	1961	1962	1963	1964	1965	1966	1967
IN JEWEILIGEN PREISEN (MILL. DM)									
1	PRODUKTIONSWERT	1300	1410	1410	1430	1620	1780	1810	1660
2	VORLEISTUNGEN	510	550	550	560	630	680	700	630
3	BRUTTOWERTSCHOEPFUNG	790	860	860	870	990	1100	1110	1030
4	ABSCHREIBUNGEN	.	.	.	.	.	.	.	.
5	PRODUKTIONSSTEUERN ABZUEGLICH SUBVENTIONEN	.	.	.	.	.	.	.	.
6	NETTOWERTSCHOEPFUNG	.	.	.	.	.	.	.	.
7	ENTSTANDENE BRUTTOEINKOMMEN AUS								
8	UNSELBSTAENDIGER ARBEIT	490	550	590	600	650	710	740	720
9	DAR.: BRUTTOLOHN- UND -GEHALTSUMME	440	490	530	540	580	640	660	640
	UNTERNEHMERTAEITIGKEIT UND VERMOEGEN	.	.	.	.	.	.	.	.
10	BRUTTOANLAGEINVESTITIONEN	80	90	90	90	100	150	150	90
11	AUSRUESTUNGEN	50	50	50	60	70	110	110	70
12	BAUTEN	30	30	30	30	40	40	40	20
13	NETTOANLAGEINVESTITIONEN	.	.	.	.	.	.	.	.
14	NETTOANLAGEVERMOEGEN ZU WIEDERBESCHAFFUNGS-								
15	PREISEN AM JAHRESANFANG	.	.	.	.	.	.	.	.
16	AUSRUESTUNGEN	.	.	.	.	.	.	.	.
	BAUTEN	.	.	.	.	.	.	.	.
IN PREISEN VON 1985 (MILL. DM)									
17	BRUTTOWERTSCHOEPFUNG	2180	2250	2170	2140	2400	2600	2570	2370
18	BRUTTOANLAGEINVESTITIONEN	230	240	230	230	240	340	330	200
19	AUSRUESTUNGEN	130	150	140	140	160	240	230	150
20	BAUTEN	100	90	90	90	80	100	100	50
21	BRUTTOANLAGEVERMOEGEN AM JAHRESANFANG	.	.	.	.	.	.	.	.
22	AUSRUESTUNGEN	.	.	.	.	.	.	.	.
23	BAUTEN	.	.	.	.	.	.	.	.
24	KAPITALSTOCK	.	.	.	.	.	.	.	.
ERWERBSTAEITIGKEIT (DURCHSCHNITT IN 1000)									
25	ERWERBSTAEITIGE IM INLAND	84	85	81	78	79	79	77	73
26	SELBSTAENDIGE UND MITHELFFENDE FAMILIEN-								
	ANGEHOERIGE	1	1	1	1	1	1	1	1
27	BESCHAEFTIGTE ARBEITNEHMER	83	84	80	77	78	78	76	72
KENNZIFFERN									
28	IN % DES PRODUKTIONSWERTES								
29	VORLEISTUNGEN (VORLEISTUNGSQUOTE)	39.2	39.7	39.0	39.2	38.9	38.2	38.7	38.0
	BRUTTOANLAGEINVESTITIONEN	6.2	6.4	6.4	6.3	6.2	8.4	8.3	5.4
30	IN % DER BRUTTOWERTSCHOEPFUNG								
31	ABSCHREIBUNGEN	.	.	.	.	.	.	.	.
32	PRODUKTIONSSTEUERN ABZUEGLICH SUBVENTIONEN	.	.	.	.	.	.	.	.
33	NETTOWERTSCHOEPFUNG	10.1	10.6	10.5	10.3	10.1	13.6	13.5	8.7
34	IN % DER NETTOWERTSCHOEPFUNG								
35	EINKOMMEN AUS UNSELBSTAENDIGER ARBEIT (LOHNQUOTE)	.	.	.	.	.	.	.	.
	UNTERNEHMERTAEITIGKEIT UND VERMOEGEN	.	.	.	.	.	.	.	.
36	IN % DES KAPITALSTOCKS								
37	BRUTTOANLAGEINVESTITIONEN (IN PR. V. 1985)	.	.	.	.	.	.	.	.
38	AUSRUESTUNGEN	.	.	.	.	.	.	.	.
	BAUTEN	.	.	.	.	.	.	.	.
39	KAPITALKOEFFIZIENT (VERHAELTNIS KAPITALSTOCK								
	ZU BRUTTOWERTSCHOEPFUNG IN PREISEN VON 1985)	.	.	.	.	.	.	.	.
40	ANGABEN JE ERWERBSTAEITIGEN (1000 DM)								
41	BRUTTOANLAGEINVESTITIONEN	1.0	1.1	1.1	1.2	1.3	1.9	1.9	1.2
42	IN JEWEILIGEN PREISEN	2.7	2.8	2.8	2.9	3.0	4.3	4.3	2.7
	IN PREISEN VON 1985	.	.	.	.	.	.	.	.
43	KAPITALSTOCK (KAPITALINTENSITAET)	5.9	6.5	7.4	7.8	8.3	9.1	9.7	10.0
44	ANGABEN JE BESCHAEFT. ARBEITNEHMER (1000 DM)								
45	EINKOMMEN AUS UNSELBSTAENDIGER ARBEIT	59	64	65	65	74	83	83	77
46	BRUTTOWERTSCHOEPFUNG	81	84	81	80	89	97	96	88
47	BRUTTOWERTSCHOEPFUNG IN PREISEN VON 1985	68	70	71	72	80	87	88	86
48	NETTOWERTSCHOEPFUNG JE ERWERBSTAEITIGEN	62	68	75	78	75	76	80	84
49	LOHNKOSTEN JE PRODUKTEINHEIT	.	.	.	.	.	.	.	.
	BRUTTOWERTSCHOEPFUNG IN PREISEN VON 1985 ZU	.	.	.	.	.	.	.	.
	KAPITALSTOCK (KAPITALPRODUKTIVITAET)	.	.	.	.	.	.	.	.
ANTEIL AN DER SUMME ALLER WIRTSCHAFTSBEREICHE (IN %)									
50	PRODUKTIONSWERT	0.2	0.2	0.1	0.1	0.1	0.1	0.1	0.1
51	BRUTTOWERTSCHOEPFUNG	0.3	0.3	0.2	0.2	0.2	0.2	0.2	0.2
52	NETTOWERTSCHOEPFUNG	.	.	.	.	.	.	.	.
53	ENTSTANDENE BRUTTOEINKOMMEN AUS								
54	UNSELBSTAENDIGER ARBEIT	0.3	0.3	0.3	0.3	0.3	0.3	0.3	0.3
55	DAR.: BRUTTOLOHN- UND -GEHALTSUMME	0.4	0.4	0.3	0.3	0.3	0.3	0.3	0.3
	UNTERNEHMERTAEITIGKEIT UND VERMOEGEN	.	.	.	.	.	.	.	.
56	BRUTTOANLAGEINVESTITIONEN	0.1	0.1	0.1	0.1	0.1	0.1	0.1	0.1
57	AUSRUESTUNGEN	0.2	0.2	0.2	0.2	0.2	0.2	0.2	0.2
58	BAUTEN	0.1	0.1	0.1	0.0	0.0	0.1	0.0	0.0
59	BRUTTOANLAGEVERMOEGEN IN PREISEN VON 1985	.	.	.	.	.	.	.	.
60	AM JAHRESANFANG	.	.	.	.	.	.	.	.
61	AUSRUESTUNGEN	.	.	.	.	.	.	.	.
	BAUTEN	.	.	.	.	.	.	.	.
62	ERWERBSTAEITIGE IM INLAND	0.3	0.3	0.3	0.3	0.3	0.3	0.3	0.3

## FEINKERAMIK

LFD. NR.	GEGENSTAND DER NACHWEISUNG	1968	1969	1970	1971	1972	1973	1974	1975
IN JEWEILIGEN PREISEN (MILL. DM)									
1	PRODUKTIONSWERT	1700	1930	2090	2210	2370	2650	2780	2590
2	- VORLEISTUNGEN	630	720	760	820	880	960	1050	1020
3	* BRUTTOWERTSCHOEPFUNG	1070	1210	1330	1390	1490	1690	1730	1570
4	- ABSCHREIBUNGEN	.	.	110	130	130	140	160	160
5	- PRODUKTIONSSTEUERN ABZUEGLICH SUBVENTIONEN	.	.	20	30	30	40	40	40
6	* NETTOWERTSCHOEPFUNG	.	.	1200	1230	1330	1510	1530	1370
7	ENTSTANDENE BRUTTOEINKOMMEN AUS UNSELBSTAENDIGER ARBEIT	750	840	970	1030	1120	1280	1350	1290
8	DAR.: BRUTTOLOHN- UND -GEHALTSUMME	660	730	840	900	970	1100	1160	1100
9	UNTERNEHMERTAETIGKEIT UND VERMOEGEN	.	.	230	200	210	230	180	80
10	BRUTTOANLAGEINVESTITIONEN	100	150	180	130	150	180	190	110
11	AUSRUESTUNGEN	80	110	130	90	100	130	140	90
12	BAUTEN	20	40	50	40	50	50	50	20
13	NETTOANLAGEINVESTITIONEN	.	.	70	-	20	40	30	-50
14	NETTOANLAGEVERMOEGEN ZU WIEDERBESCHAFFUNGS- PREISEN AM JAHRESANFANG	.	.	1220	1430	1500	1570	1710	1870
15	AUSRUESTUNGEN	.	.	650	730	750	780	840	940
16	BAUTEN	.	.	570	700	750	790	870	930
IN PREISEN VON 1985 (MILL. DM)									
17	BRUTTOWERTSCHOEPFUNG	2470	2690	2690	2640	2700	2840	2710	2330
18	BRUTTOANLAGEINVESTITIONEN	220	310	340	230	260	300	300	160
19	AUSRUESTUNGEN	170	220	250	160	180	220	220	130
20	BAUTEN	50	90	90	70	80	80	80	30
21	BRUTTOANLAGEVERMOEGEN AM JAHRESANFANG	.	.	4200	4420	4510	4630	4780	4920
22	AUSRUESTUNGEN	.	.	2250	2400	2440	2500	2590	2670
23	BAUTEN	.	.	1940	2020	2070	2130	2190	2250
24	KAPITALSTOCK	.	.	4310	4455	4570	4705	4850	4915
ERWERBSTAETIGKEIT (DURCHSCHNITT IN 1000)									
25	ERWERBSTAETIGE IM INLAND	70	71	71	69	67	68	64	59
26	SELBSTAENDIGE UND MITHELFFENDE FAMILIEN- ANGEHOERIGE	1	1	1	1	1	1	1	1
27	BESCHAEFTIGTE ARBEITNEHMER	69	70	70	68	66	67	63	58
KENNZIFFERN									
28	IN % DES PRODUKTIONSWERTES VORLEISTUNGEN (VORLEISTUNGSQUOTE)	37.1	37.3	38.4	37.1	37.1	36.2	37.8	39.4
29	BRUTTOANLAGEINVESTITIONEN	5.9	7.8	8.6	5.9	6.3	6.8	6.8	4.2
30	IN % DER BRUTTOWERTSCHOEPFUNG ABSCHREIBUNGEN	.	.	8.3	9.4	8.7	8.3	9.2	10.2
31	PRODUKTIONSSTEUERN ABZUEGLICH SUBVENTIONEN	.	.	1.5	2.2	2.0	2.4	2.3	2.5
32	NETTOWERTSCHOEPFUNG	.	.	90.2	88.5	89.3	89.3	88.4	87.3
33	BRUTTOANLAGEINVESTITIONEN	9.3	12.4	13.5	9.4	10.1	10.7	11.0	7.0
34	IN % DER NETTOWERTSCHOEPFUNG EINKOMMEN AUS UNSELBSTAENDIGER ARBEIT (LOHNQUOTE)	.	.	80.8	83.7	84.2	84.8	88.2	94.2
35	UNTERNEHMERTAETIGKEIT UND VERMOEGEN	.	.	19.2	16.3	15.8	15.2	11.8	5.8
36	IN % DES KAPITALSTOCKS BRUTTOANLAGEINVESTITIONEN (IN PR. V. 1985)	.	.	7.9	5.2	5.7	6.4	6.2	3.3
37	AUSRUESTUNGEN	.	.	5.8	3.6	3.9	4.7	4.5	2.6
38	BAUTEN	.	.	2.1	1.6	1.8	1.7	1.6	0.6
39	KAPITALKOEFFIZIENT (VERHAELTNIS KAPITALSTOCK ZU BRUTTOWERTSCHOEPFUNG IN PREISEN VON 1985)	.	.	1.6	1.7	1.7	1.7	1.8	2.1
ANGABEN JE ERWERBSTAETIGEN (1000 DM)									
40	BRUTTOANLAGEINVESTITIONEN	1.4	2.1	2.5	1.9	2.2	2.6	3.0	1.9
41	IN JEWEILIGEN PREISEN	3.1	4.4	4.8	3.3	3.9	4.4	4.7	2.7
42	KAPITALSTOCK (KAPITALINTENSITAET)	.	.	60.7	64.7	68.2	69.2	75.8	83.3
ANGABEN JE BESCHAEFT. ARBEITNEHMER (1000 DM)									
43	EINKOMMEN AUS UNSELBSTAENDIGER ARBEIT	10.9	12.0	13.9	15.1	17.0	19.1	21.4	22.2
1970 * 100									
44	BRUTTOWERTSCHOEPFUNG	80	91	100	105	112	127	130	118
45	IN JEWEILIGEN PREISEN	92	100	100	98	100	106	101	87
46	BRUTTOWERTSCHOEPFUNG IN PREISEN VON 1985 JE ERWERBSTAETIGEN (ARBEITSPRODUKTIVITAET)	93	100	100	101	106	110	112	104
47	NETTOWERTSCHOEPFUNG JE ERWERBSTAETIGEN	.	.	100	105	117	131	141	137
48	LOHNKOSTEN JE PRODUKTEINHEIT	84	87	100	108	115	125	138	154
49	BRUTTOWERTSCHOEPFUNG IN PREISEN VON 1985 ZU KAPITALSTOCK (KAPITALPRODUKTIVITAET)	.	.	100	95	95	97	90	76
ANTEIL AN DER SUMME ALLER WIRTSCHAFTSBEREICHE (IN %)									
50	PRODUKTIONSWERT	0.1	0.1	0.1	0.1	0.1	0.1	0.1	0.1
51	BRUTTOWERTSCHOEPFUNG	0.2	0.2	0.2	0.2	0.2	0.2	0.2	0.2
52	NETTOWERTSCHOEPFUNG	.	.	0.2	0.2	0.2	0.2	0.2	0.2
53	ENTSTANDENE BRUTTOEINKOMMEN AUS UNSELBSTAENDIGER ARBEIT	0.3	0.3	0.3	0.3	0.2	0.2	0.2	0.2
54	DAR.: BRUTTOLOHN- UND -GEHALTSUMME	0.3	0.3	0.3	0.3	0.3	0.3	0.2	0.2
55	UNTERNEHMERTAETIGKEIT UND VERMOEGEN	.	.	0.1	0.1	0.1	0.1	0.1	0.0
56	BRUTTOANLAGEINVESTITIONEN	0.1	0.1	0.1	0.1	0.1	0.1	0.1	0.1
57	AUSRUESTUNGEN	0.2	0.2	0.2	0.1	0.1	0.2	0.2	0.1
58	BAUTEN	0.0	0.0	0.0	0.0	0.0	0.0	0.0	0.0
59	BRUTTOANLAGEVERMOEGEN IN PREISEN VON 1985 AM JAHRESANFANG	.	.	0.1	0.1	0.1	0.1	0.1	0.1
60	AUSRUESTUNGEN	.	.	0.2	0.2	0.2	0.2	0.2	0.2
61	BAUTEN	.	.	0.1	0.1	0.1	0.1	0.1	0.0
62	ERWERBSTAETIGE IM INLAND	0.3	0.3	0.3	0.3	0.3	0.3	0.2	0.2

## FEINKERAMIK

LFD. NR.	GEGENSTAND DER NACHWEISUNG	1976	1977	1978	1979	1980	1981	1982	1983
IN JEWEILIGEN PREISEN (MILL. DM)									
1	PRODUKTIONSWERT	3120	3250	3500	3600	4050	4280	4140	4190
2	- VORLEISTUNGEN	1220	1270	1380	1460	1680	1880	1820	1810
3	= BRUTTOWERTSCHOEPFUNG	1900	1980	2120	2140	2370	2400	2320	2380
4	- ABSCHREIBUNGEN	170	180	190	200	210	230	240	240
5	= PRODUKTIONSSTEUERN ABZUEGLICH SUBVENTIONEN	50	50	40	50	40	30	30	30
6	= NETTOWERTSCHOEPFUNG	1680	1750	1890	1890	2120	2140	2050	2110
7	ENTSTANDENE BRUTTOEINKOMMEN AUS								
8	UNSELBSTAENDIGER ARBEIT	1420	1530	1610	1690	1830	1920	1900	1900
9	DAR.: BRUTTOLOHN- UND -GEHALTSUMME	1200	1290	1360	1430	1550	1620	1590	1590
9	UNTERNEHMERTAEITIGKEIT UND VERMOEGEN	260	220	280	200	290	220	150	210
10	BRUTTOANLAGEINVESTITIONEN	150	190	190	180	190	240	190	200
11	AUSRUESTUNGEN	110	150	150	140	150	190	150	160
12	BAUTEN	40	40	40	40	40	50	40	40
13	NETTOANLAGEINVESTITIONEN	-20	10	-	-20	-20	10	-50	-40
14	NETTOANLAGEVERMOEGEN ZU WIEDERBESCHAFFUNGS-								
15	PREISEN AM JAHRESANFANG	1860	1890	1980	2080	2200	2340	2480	2480
16	AUSRUESTUNGEN	960	960	1010	1050	1080	1130	1220	1240
16	BAUTEN	900	930	970	1030	1120	1210	1260	1240
IN PREISEN VON 1985 (MILL. DM)									
17	BRUTTOWERTSCHOEPFUNG	2660	2670	2740	2710	2690	2620	2420	2430
18	BRUTTOANLAGEINVESTITIONEN	210	260	250	230	230	270	200	210
19	AUSRUESTUNGEN	150	200	200	180	180	220	160	170
20	BAUTEN	60	60	50	50	50	50	40	40
21	BRUTTOANLAGEVERMOEGEN AM JAHRESANFANG	4910	4940	5010	5060	5080	5100	5160	5140
22	AUSRUESTUNGEN	2650	2640	2670	2700	2700	2700	2740	2720
23	BAUTEN	2260	2300	2340	2360	2380	2400	2420	2420
24	KAPITALSTOCK	4925	4975	5035	5070	5090	5130	5150	5135
ERWERBSTAEITIGKEIT (DURCHSCHNITT IN 1000)									
25	ERWERBSTAEITIGE IM INLAND	60	60	58	58	59	60	56	54
26	SELBSTAENDIGE UND MITHELFFENDE FAMILIEN-								
27	ANGEHOERIGE	1	1						
27	BESCHAEFTIGTE ARBEITNEHMER	59	59	58	58	59	60	56	54
KENNZIFFERN									
28	IN % DES PRODUKTIONSWERTES								
29	VORLEISTUNGEN (VORLEISTUNGSQUOTE)	39.1	39.1	39.4	40.6	41.5	43.9	44.0	43.2
29	BRUTTOANLAGEINVESTITIONEN	4.8	5.8	5.4	5.0	4.7	5.6	4.6	4.8
30	IN % DER BRUTTOWERTSCHOEPFUNG								
31	ABSCHREIBUNGEN	8.9	9.1	9.0	9.3	8.9	9.6	10.3	10.1
32	PRODUKTIONSSTEUERN ABZUEGLICH SUBVENTIONEN	2.6	2.5	1.9	2.3	1.7	1.2	1.3	1.3
33	NETTOWERTSCHOEPFUNG	88.4	88.4	89.2	88.3	89.5	89.2	88.4	88.7
33	BRUTTOANLAGEINVESTITIONEN	7.9	9.6	9.0	8.4	8.0	10.0	8.2	8.4
34	IN % DER NETTOWERTSCHOEPFUNG								
35	EINKOMMEN AUS UNSELBSTAENDIGER ARBEIT (LOHNQUOTE)	84.5	87.4	85.2	89.4	86.3	89.7	92.7	90.0
35	UNTERNEHMERTAEITIGKEIT UND VERMOEGEN	15.5	12.6	14.8	10.6	13.7	10.3	7.3	10.0
36	IN % DES KAPITALSTOCKS								
37	BRUTTOANLAGEINVESTITIONEN (IN PR. V. 1985)	4.3	5.2	5.0	4.5	4.5	5.3	3.9	4.1
38	AUSRUESTUNGEN	3.0	4.0	4.0	3.6	3.5	4.3	3.1	3.3
38	BAUTEN	1.2	1.2	1.0	1.0	1.0	1.0	0.8	0.8
39	KAPITALKOEFFIZIENT (VERHAELTNIS KAPITALSTOCK								
39	ZU BRUTTOWERTSCHOEPFUNG IN PREISEN VON 1985)	1.9	1.9	1.8	1.9	1.9	2.0	2.1	2.1
40	ANGABEN JE ERWERBSTAEITIGEN (1000 DM)								
41	BRUTTOANLAGEINVESTITIONEN	2.5	3.2	3.3	3.1	3.2	4.0	3.4	3.7
41	IN JEWEILIGEN PREISEN	3.5	4.3	4.3	4.0	3.9	4.5	3.6	3.9
42	IN PREISEN VON 1985	82.1	82.9	86.8	87.4	86.3	85.5	92.0	95.1
42	KAPITALSTOCK (KAPITALINTENSITAET)								
43	ANGABEN JE BESCHAEFT. ARBEITNEHMER (1000 DM)								
43	EINKOMMEN AUS UNSELBSTAENDIGER ARBEIT	24.1	25.9	27.8	29.1	31.0	32.0	33.9	35.2
44	1970 = 100								
44	BRUTTOWERTSCHOEPFUNG	143	149	159	161	178	180	174	179
45	IN JEWEILIGEN PREISEN	99	99	102	101	100	97	90	90
46	BRUTTOWERTSCHOEPFUNG IN PREISEN VON 1985 JE								
47	ERWERBSTAEITIGEN (ARBEITSPRODUKTIVITAET)	117	117	125	123	120	115	114	119
47	NETTOWERTSCHOEPFUNG JE ERWERBSTAEITIGEN	166	173	193	193	213	211	217	231
48	LOHNKOSTEN JE PRODUKTEINHEIT	148	159	161	171	186	200	215	214
49	BRUTTOWERTSCHOEPFUNG IN PREISEN VON 1985 ZU								
49	KAPITALSTOCK (KAPITALPRODUKTIVITAET)	87	86	87	86	85	82	75	76
ANTEIL AN DER SUMME ALLER WIRTSCHAFTSBEREICHE (IN %)									
50	PRODUKTIONSWERT	0.1	0.1	0.1	0.1	0.1	0.1	0.1	0.1
51	BRUTTOWERTSCHOEPFUNG	0.2	0.2	0.2	0.2	0.2	0.2	0.2	0.1
52	NETTOWERTSCHOEPFUNG	0.2	0.2	0.2	0.2	0.2	0.2	0.2	0.2
53	ENTSTANDENE BRUTTOEINKOMMEN AUS								
54	UNSELBSTAENDIGER ARBEIT	0.2	0.2	0.2	0.2	0.2	0.2	0.2	0.2
54	DAR.: BRUTTOLOHN- UND -GEHALTSUMME	0.2	0.2	0.2	0.2	0.2	0.2	0.2	0.2
55	UNTERNEHMERTAEITIGKEIT UND VERMOEGEN	0.1	0.1	0.1	0.1	0.1	0.1	0.0	0.1
56	BRUTTOANLAGEINVESTITIONEN	0.1	0.1	0.1	0.1	0.1	0.1	0.1	0.1
57	AUSRUESTUNGEN	0.1	0.2	0.1	0.1	0.1	0.1	0.1	0.1
58	BAUTEN	0.0	0.0	0.0	0.0	0.0	0.0	0.0	0.0
59	BRUTTOANLAGEVERMOEGEN IN PREISEN VON 1985								
60	AM JAHRESANFANG	0.1	0.1	0.1	0.1	0.1	0.1	0.1	0.1
60	AUSRUESTUNGEN	0.2	0.2	0.2	0.2	0.2	0.2	0.2	0.2
61	BAUTEN	0.0	0.0	0.0	0.0	0.0	0.0	0.0	0.0
62	ERWERBSTAEITIGE IM INLAND	0.2	0.2	0.2	0.2	0.2	0.2	0.2	0.2

## FEINKERAMIK

LFD. NR.	GEGENSTAND DER NACHWEISUNG	1984	1985	1986	1987	1988	1989	1990	1991
IN JEWEILIGEN PREISEN (MILL. DM)									
1	PRODUKTIONSWERT	4330	4380	4360	4510	4680	5000	5390	
2	VORLEISTUNGEN	1880	1970	1830	1920	2080	2240	2450	
3	BRUTTOWERTSCHOEPFUNG	2450	2410	2530	2590	2600	2760	2940	
4	ABSCHREIBUNGEN	250	260	270	270	280	290	310	
5	PRODUKTIONSSTEUERN ABZUEGLICH SUBVENTIONEN	30	20	30	30	30	40	60	
6	NETTOWERTSCHOEPFUNG	2170	2130	2230	2290	2290	2430	2570	
7	ENTSTANDENE BRUTTOEINKOMMEN AUS								
8	UNSELBSTAENDIGER ARBEIT	1950	1950	1980	2040	2100	2210	2350	
9	DAR.: BRUTTOLOHN- UND -GEHALTSUMME	1630	1620	1640	1690	1740	1830	1950	
9	UNTERNEHMERTAETIGKEIT UND VERMOEGEN	220	180	250	250	190	220	220	
10	BRUTTOANLAGEINVESTITIONEN	250	230	250	250	290	360	380	
11	AUSRUESTUNGEN	190	200	200	190	250	300	310	
12	BAUTEN	60	30	50	60	40	60	70	
13	NETTOANLAGEINVESTITIONEN	-	-30	-20	-20	10	70	70	
14	NETTOANLAGEVERMOEGEN ZU WIEDERBESCHAFFUNGS-								
15	PREISEN AM JAHRESANFANG	2500	2550	2550	2570	2580	2650	2790	
15	AUSRUESTUNGEN	1260	1310	1330	1350	1350	1420	1520	
16	BAUTEN	1240	1240	1220	1220	1230	1230	1270	
IN PREISEN VON 1985 (MILL. DM)									
17	BRUTTOWERTSCHOEPFUNG	2440	2410	2320	2220	2150	2220	2290	
18	BRUTTOANLAGEINVESTITIONEN	260	230	250	250	280	340	340	
19	AUSRUESTUNGEN	200	200	200	190	240	280	280	
20	BAUTEN	60	30	50	60	40	60	60	
21	BRUTTOANLAGEVERMOEGEN AM JAHRESANFANG	5130	5150	5140	5140	5140	5170	5250	
22	AUSRUESTUNGEN	2710	2710	2710	2710	2700	2740	2810	
23	BAUTEN	2420	2440	2430	2430	2440	2430	2440	
24	KAPITALSTOCK	5140	5145	5140	5140	5155	5210	5290	
ERWERBSTAETIGKEIT (DURCHSCHNITT IN 1000)									
25	ERWERBSTAETIGE IM INLAND	53	51	50	50	49	50	51	
26	SELBSTAENDIGE UND MITHELFFENDE FAMILIEN-								
27	ANGEHOERIGE	53	51	50	50	49	50	51	
27	BESCHAEFTIGTE ARBEITNEHMER	53	51	50	50	49	50	51	
KENNZIFFERN									
28	IN % DES PRODUKTIONSWERTES								
29	VORLEISTUNGEN (VORLEISTUNGSQUOTE)	43.4	45.0	42.0	42.5	44.4	44.8	45.5	
29	BRUTTOANLAGEINVESTITIONEN	5.8	5.3	5.7	5.5	6.2	7.2	7.1	
30	IN % DER BRUTTOWERTSCHOEPFUNG								
31	ABSCHREIBUNGEN	10.2	10.8	10.7	10.4	10.8	10.5	10.5	
31	PRODUKTIONSSTEUERN ABZUEGLICH SUBVENTIONEN	1.2	0.8	1.2	1.2	1.2	1.4	2.0	
32	NETTOWERTSCHOEPFUNG	88.6	88.4	88.1	88.4	88.1	88.0	87.4	
33	BRUTTOANLAGEINVESTITIONEN	10.2	9.5	9.9	9.7	11.2	13.0	12.9	
34	IN % DER NETTOWERTSCHOEPFUNG								
34	EINKOMMEN AUS								
35	UNSELBSTAENDIGER ARBEIT (LOHNQUOTE)	89.9	91.5	88.8	89.1	91.7	90.9	91.4	
35	UNTERNEHMERTAETIGKEIT UND VERMOEGEN	10.1	8.5	11.2	10.9	8.3	9.1	8.6	
36	IN % DES KAPITALSTOCKS								
37	BRUTTOANLAGEINVESTITIONEN (IN PR. V. 1985)	5.1	4.5	4.9	4.9	5.4	6.5	6.4	
38	AUSRUESTUNGEN	3.9	3.9	3.9	3.7	4.7	5.4	5.3	
38	BAUTEN	1.2	0.6	1.0	1.2	0.8	1.2	1.1	
39	KAPITALKOEFFIZIENT (VERHAELTNIS KAPITALSTOCK								
39	ZU BRUTTOWERTSCHOEPFUNG IN PREISEN VON 1985)	2.1	2.1	2.2	2.3	2.4	2.3	2.3	
40	ANGABEN JE ERWERBSTAETIGEN (1000 DM)								
40	BRUTTOANLAGEINVESTITIONEN	4.7	4.5	5.0	5.0	5.9	7.2	7.5	
41	IN JEWEILIGEN PREISEN	4.9	4.5	5.0	5.0	5.7	6.8	6.7	
42	IN PREISEN VON 1985	97.0	100.9	102.8	102.8	105.2	104.2	103.7	
42	KAPITALSTOCK (KAPITALINTENSITAET)								
43	ANGABEN JE BESCHAEFT. ARBEITNEHMER (1000 DM)								
43	EINKOMMEN AUS UNSELBSTAENDIGER ARBEIT	36.8	38.2	39.6	40.8	42.9	44.2	46.1	
44	1970 = 100								
44	BRUTTOWERTSCHOEPFUNG	184	181	190	195	195	208	221	
45	IN JEWEILIGEN PREISEN	91	90	86	83	80	83	85	
46	IN PREISEN VON 1985								
46	BRUTTOWERTSCHOEPFUNG IN PREISEN VON 1985 JE	122	125	122	117	116	117	119	
47	ERWERBSTAETIGEN (ARBEITSPRODUKTIVITAET)	242	247	264	271	277	288	298	
48	NETTOWERTSCHOEPFUNG JE ERWERBSTAETIGEN	219	221	233	251	267	272	281	
49	LOHNKOSTEN JE PRODUKTEINHEIT								
49	BRUTTOWERTSCHOEPFUNG IN PREISEN VON 1985 ZU	76	75	72	69	67	68	69	
49	KAPITALSTOCK (KAPITALPRODUKTIVITAET)								
ANTEIL AN DER SUMME ALLER WIRTSCHAFTSBEREICHE (IN %)									
50	PRODUKTIONSWERT	0.1	0.1	0.1	0.1	0.1	0.1	0.1	
51	BRUTTOWERTSCHOEPFUNG	0.1	0.1	0.1	0.1	0.1	0.1	0.1	
52	NETTOWERTSCHOEPFUNG	0.2	0.1	0.1	0.1	0.1	0.1	0.1	
53	ENTSTANDENE BRUTTOEINKOMMEN AUS								
54	UNSELBSTAENDIGER ARBEIT	0.2	0.2	0.2	0.2	0.2	0.2	0.2	
54	DAR.: BRUTTOLOHN- UND -GEHALTSUMME	0.2	0.2	0.2	0.2	0.2	0.2	0.2	
55	UNTERNEHMERTAETIGKEIT UND VERMOEGEN	0.1	0.0	0.1	0.0	0.0	0.0	0.0	
56	BRUTTOANLAGEINVESTITIONEN	0.1	0.1	0.1	0.1	0.1	0.1	0.1	
57	AUSRUESTUNGEN	0.1	0.1	0.1	0.1	0.1	0.1	0.1	
58	BAUTEN	0.0	0.0	0.0	0.0	0.0	0.0	0.0	
59	BRUTTOANLAGEVERMOEGEN IN PREISEN VON 1985								
59	AM JAHRESANFANG	0.1	0.1	0.1	0.1	0.1	0.1	0.1	
60	AUSRUESTUNGEN	0.2	0.1	0.1	0.1	0.1	0.1	0.1	
61	BAUTEN	0.0	0.0	0.0	0.0	0.0	0.0	0.0	
62	ERWERBSTAETIGE IM INLAND	0.2	0.2	0.2	0.2	0.2	0.2	0.2	

## **Herstellung und Verarbeitung von Glas**

# Bruttowertschöpfung in Preisen von 1985

1960 = 100

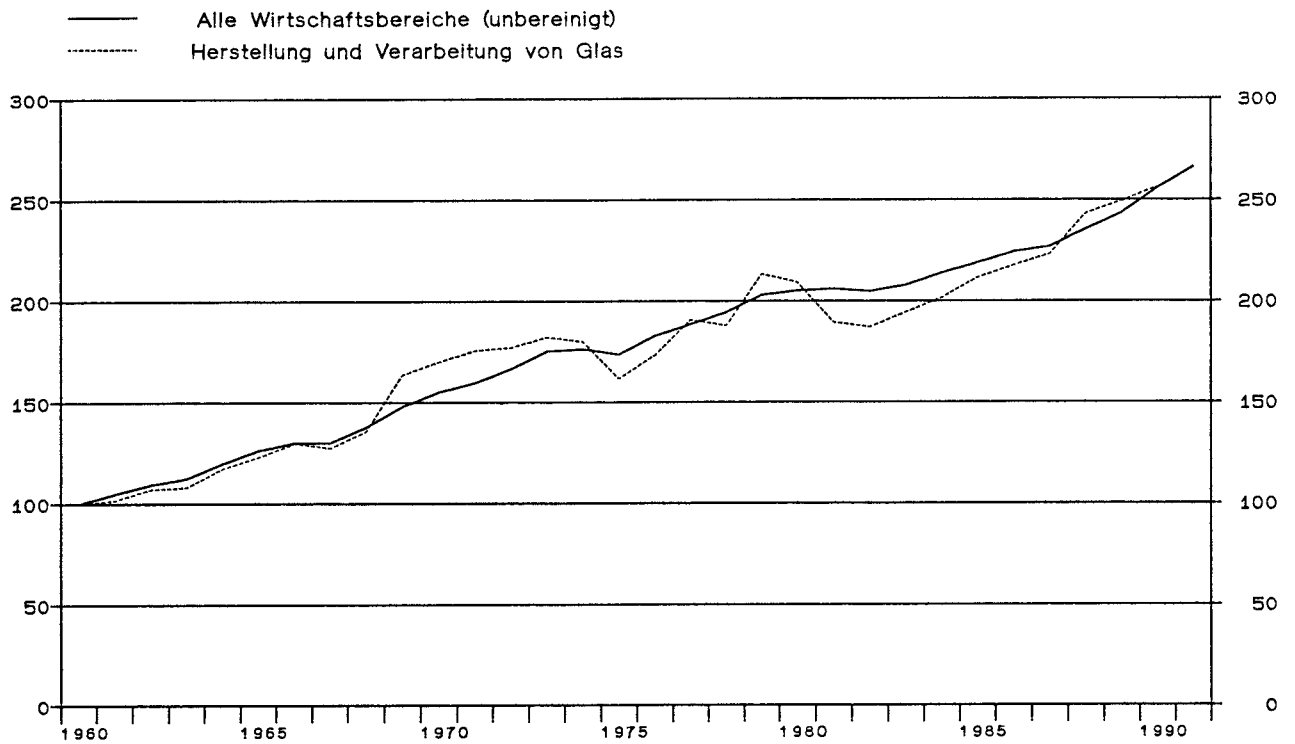

## Herstellung und Verarbeitung von Glas

Anteile an der Summe aller Wirtschaftsbereiche

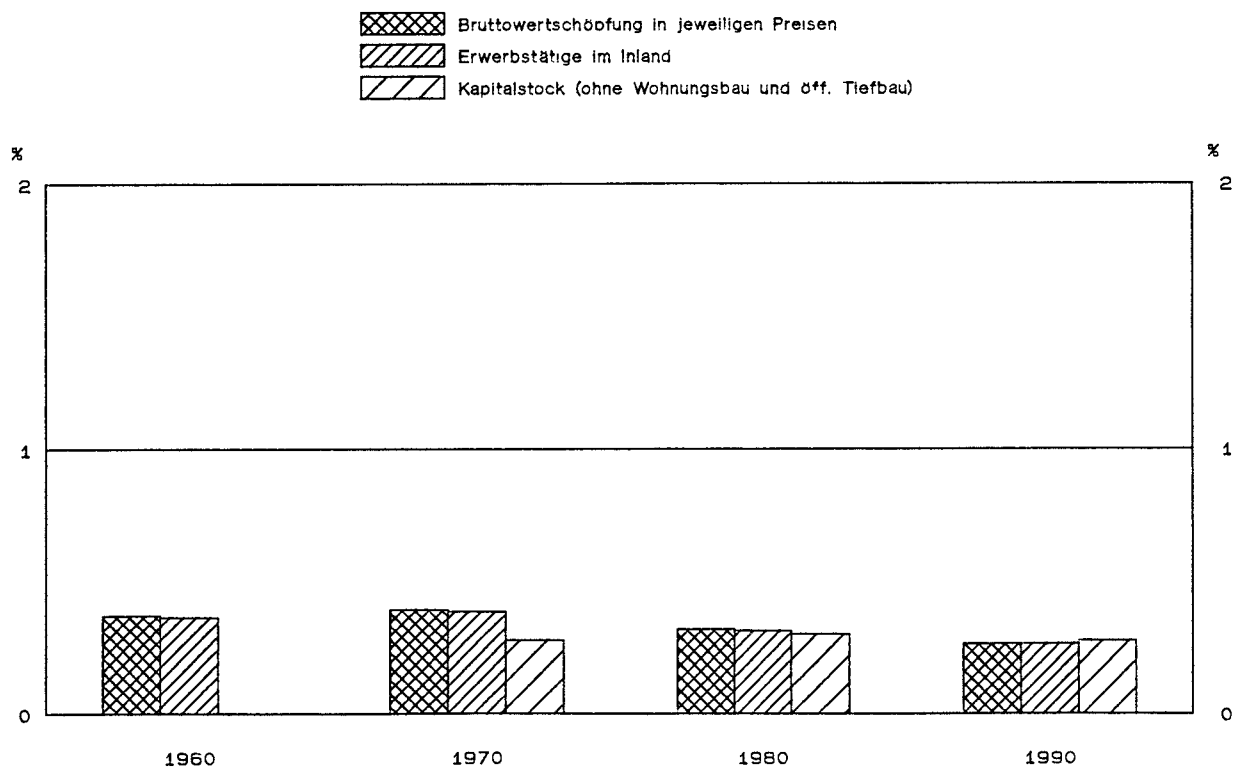



## HERSTELLUNG UND VERARBEITUNG VON GLAS

LFD. NR.	GEGENSTAND DER NACHWEISUNG	1960	1961	1962	1963	1964	1965	1966	1967
IN JEWEILIGEN PREISEN (MILL. DM)									
1	PRODUKTIONSWERT .....	2260	2410	2580	2690	2980	3250	3550	3560
2	VORLEISTUNGEN .....	1150	1210	1290	1340	1480	1600	1770	1800
3	BRUTTOWERTSCHOEPFUNG .....	1110	1200	1290	1350	1500	1650	1780	1760
4	ABSCHREIBUNGEN .....	.	.	.	.	.	.	.	.
5	PRODUKTIONSSTEUERN ABZUEGLICH SUBVENTIONEN .....	.	.	.	.	.	.	.	.
6	NETTOWERTSCHOEPFUNG .....	.	.	.	.	.	.	.	.
ENTSTANDENE BRUTTOEINKOMMEN AUS									
7	UNSELBSTAENDIGER ARBEIT .....	510	680	750	790	840	940	1050	1010
8	DAR.: BRUTTOLOHN- UND -GEHALTSUMME .....	540	610	670	700	760	830	910	900
9	UNTERNEHMERTAEITIGKEIT UND VERMOEGEN .....	.	.	.	.	.	.	.	.
10	BRUTTOANLAGEINVESTITIONEN .....	160	210	200	190	210	290	250	190
11	AUSRUESTUNGEN .....	80	120	110	110	140	190	180	150
12	BAUTEN .....	80	90	90	80	70	100	70	40
13	NETTOANLAGEINVESTITIONEN .....	.	.	.	.	.	.	.	.
14	NETTOANLAGEVERMOEGEN ZU WIEDERBESCHAFFUNGS- PREISEN AM JAHRESANFANG .....	.	.	.	.	.	.	.	.
15	AUSRUESTUNGEN .....	.	.	.	.	.	.	.	.
16	BAUTEN .....	.	.	.	.	.	.	.	.
IN PREISEN VON 1985 (MILL. DM)									
17	BRUTTOWERTSCHOEPFUNG .....	2130	2160	2280	2300	2500	2620	2760	2710
18	BRUTTOANLAGEINVESTITIONEN .....	440	540	490	450	480	640	530	390
19	AUSRUESTUNGEN .....	200	290	250	250	310	400	370	300
20	BAUTEN .....	240	250	240	200	170	240	160	90
21	BRUTTOANLAGEVERMOEGEN AM JAHRESANFANG .....	.	.	.	.	.	.	.	.
22	AUSRUESTUNGEN .....	.	.	.	.	.	.	.	.
23	BAUTEN .....	.	.	.	.	.	.	.	.
24	KAPITALSTOCK .....	.	.	.	.	.	.	.	.
ERWERBSTAETIGKEIT (DURCHSCHNITT IN 1000)									
25	ERWERBSTAETIGE IM INLAND .....	94	96	95	94	92	93	95	90
26	SELBSTAENDIGE UND MITHELFFENDE FAMILIEN- ANGEHOERIGE .....	3	3	3	3	2	2	3	2
27	BESCHAEFTIGTE ARBEITNEHMER .....	91	93	92	91	90	91	92	88
KENNZIFFERN									
28	IN % DES PRODUKTIONSWERTES								
29	VORLEISTUNGEN (VORLEISTUNGSQUOTE) .....	50.9	50.2	50.0	49.8	49.7	49.2	49.9	50.6
	BRUTTOANLAGEINVESTITIONEN .....	7.1	8.7	7.8	7.1	7.0	8.9	7.0	5.3
30	IN % DER BRUTTOWERTSCHOEPFUNG								
31	ABSCHREIBUNGEN .....	.	.	.	.	.	.	.	.
32	PRODUKTIONSSTEUERN ABZUEGLICH SUBVENTIONEN .....	.	.	.	.	.	.	.	.
33	NETTOWERTSCHOEPFUNG .....	14.4	17.5	15.5	14.1	14.0	17.6	14.0	10.8
	BRUTTOANLAGEINVESTITIONEN .....								
34	IN % DER NETTOWERTSCHOEPFUNG								
35	EINKOMMEN AUS UNSELBSTAENDIGER ARBEIT (LOHNQUOTE) .....	.	.	.	.	.	.	.	.
	UNTERNEHMERTAEITIGKEIT UND VERMOEGEN .....	.	.	.	.	.	.	.	.
36	IN % DES KAPITALSTOCKS								
37	BRUTTOANLAGEINVESTITIONEN (IN PR. V. 1985) .....	.	.	.	.	.	.	.	.
38	AUSRUESTUNGEN .....	.	.	.	.	.	.	.	.
	BAUTEN .....	.	.	.	.	.	.	.	.
39	KAPITALKOEFFIZIENT (VERHAELTNIS KAPITALSTOCK ZU BRUTTOWERTSCHOEPFUNG IN PREISEN VON 1985) .....	.	.	.	.	.	.	.	.
ANGABEN JE ERWERBSTAETIGEN (1000 DM)									
40	BRUTTOANLAGEINVESTITIONEN								
	IN JEWEILIGEN PREISEN .....	1.7	2.2	2.1	2.0	2.3	3.1	2.6	2.1
41	IN PREISEN VON 1985 .....	4.7	5.6	5.2	4.8	5.2	6.9	5.6	4.3
42	KAPITALSTOCK (KAPITALINTENSITAET) .....	.	.	.	.	.	.	.	.
43	ANGABEN JE BESCHAEFT. ARBEITNEHMER (1000 DM)								
	EINKOMMEN AUS UNSELBSTAENDIGER ARBEIT .....	6.7	7.3	8.2	8.7	9.3	10.3	11.4	11.5
1970 = 100									
44	BRUTTOWERTSCHOEPFUNG								
	IN JEWEILIGEN PREISEN .....	44	48	51	54	60	65	71	70
45	IN PREISEN VON 1985 .....	59	60	63	64	69	72	76	75
46	BRUTTOWERTSCHOEPFUNG IN PREISEN VON 1985 JE ERWERBSTAETIGEN (ARBEITSPRODUKTIVITAET) ..	64	63	68	69	77	79	82	85
47	NETTOWERTSCHOEPFUNG JE ERWERBSTAETIGEN .....	65	72	75	78	76	81	87	84
48	LOHNKOSTEN JE PRODUKTEINHEIT .....	.	.	.	.	.	.	.	.
49	BRUTTOWERTSCHOEPFUNG IN PREISEN VON 1985 ZU KAPITALSTOCK (KAPITALPRODUKTIVITAET) .....	.	.	.	.	.	.	.	.
ANTEIL AN DER SUMME ALLER WIRTSCHAFTSBEREICHE (IN %)									
50	PRODUKTIONSWERT .....	0.3	0.3	0.3	0.3	0.3	0.3	0.3	0.3
51	BRUTTOWERTSCHOEPFUNG .....	0.4	0.4	0.4	0.4	0.4	0.4	0.4	0.4
52	NETTOWERTSCHOEPFUNG .....	.	.	.	.	.	.	.	.
ENTSTANDENE BRUTTOEINKOMMEN AUS									
53	UNSELBSTAENDIGER ARBEIT .....	0.4	0.4	0.4	0.4	0.4	0.4	0.4	0.4
54	DAR.: BRUTTOLOHN- UND -GEHALTSUMME .....	0.4	0.4	0.4	0.4	0.4	0.4	0.4	0.4
55	UNTERNEHMERTAEITIGKEIT UND VERMOEGEN .....	.	.	.	.	.	.	.	.
56	BRUTTOANLAGEINVESTITIONEN .....	0.2	0.2	0.2	0.2	0.2	0.2	0.2	0.2
57	AUSRUESTUNGEN .....	0.3	0.4	0.3	0.3	0.3	0.4	0.4	0.4
58	BAUTEN .....	0.2	0.2	0.2	0.1	0.1	0.1	0.1	0.1
BRUTTOANLAGEVERMOEGEN IN PREISEN VON 1985									
59	AM JAHRESANFANG .....	.	.	.	.	.	.	.	.
60	AUSRUESTUNGEN .....	.	.	.	.	.	.	.	.
61	BAUTEN .....	.	.	.	.	.	.	.	.
62	ERWERBSTAETIGE IM INLAND .....	0.4	0.4	0.4	0.4	0.3	0.3	0.4	0.3

STATISTISCHES BUNDESAMT WIESBADEN  
FACHSERIE 18, REIHE S.18, 1991

## HERSTELLUNG UND VERARBEITUNG VON GLAS

LFD. NR.	GEGENSTAND DER NACHWEISUNG	1968	1969	1970	1971	1972	1973	1974	1975
IN JEWEILIGEN PREISEN (MILL. DM)									
1	PRODUKTIONSWERT	3630	4520	5130	5680	5930	6270	6680	6250
2	- VORLEISTUNGEN	1860	2310	2610	2900	3010	3200	3520	3410
3	= BRUTTOWERTSCHOEPFUNG	1770	2210	2520	2780	2920	3070	3160	2840
4	- ABSCHREIBUNGEN	.	.	200	240	280	310	350	380
5	- PRODUKTIONSSTEUERN ABZUEGLICH SUBVENTIONEN	.	.	90	110	110	120	110	90
6	= NETTOWERTSCHOEPFUNG	.	.	2230	2430	2530	2640	2700	2370
ENTSTANDENE BRUTTOEINKOMMEN AUS									
7	UNSELBSTAENDIGER ARBEIT	1100	1330	1610	1690	1840	1960	2100	1960
8	DAR.: BRUTTOLOHN- UND -GEHALTSUMME	960	1160	1400	1490	1610	1710	1820	1680
9	UNTERNEHMERTAETIGKEIT UND VERMOEGEN	.	.	620	740	690	680	600	410
10	BRUTTOANLAGEINVESTITIONEN	200	320	460	520	420	470	470	350
11	AUSRUESTUNGEN	160	260	360	410	340	350	370	290
12	BAUTEN	40	60	100	110	80	120	100	60
13	NETTOANLAGEINVESTITIONEN	.	.	260	280	140	160	120	-30
14	NETTOANLAGEVERMOEGEN ZU WIEDERBESCHAFFUNGS- PREISEN AM JAHRESANFANG	.	.	2330	2820	3250	3510	3870	4260
15	AUSRUESTUNGEN	.	.	1240	1540	1840	2020	2220	2510
16	BAUTEN	.	.	1090	1280	1410	1490	1650	1750
IN PREISEN VON 1985 (MILL. DM)									
17	BRUTTOWERTSCHOEPFUNG	2890	3490	3620	3740	3770	3880	3830	3440
18	BRUTTOANLAGEINVESTITIONEN	420	640	860	920	710	780	720	500
19	AUSRUESTUNGEN	330	510	670	720	580	580	570	410
20	BAUTEN	90	130	190	200	130	200	150	90
21	BRUTTOANLAGEVERMOEGEN AM JAHRESANFANG	.	.	7120	7820	8560	9070	9630	10110
22	AUSRUESTUNGEN	.	.	3920	4440	4990	5390	5770	6120
23	BAUTEN	.	.	3200	3380	3570	3680	3860	3990
24	KAPITALSTOCK	.	.	7470	8190	8815	9350	9870	10225
ERWERBSTAETIGKEIT (DURCHSCHNITT IN 1000)									
25	ERWERBSTAETIGE IM INLAND	89	99	102	101	100	99	97	87
26	SELBSTAENDIGE UND MITHELFEDE FAMILIEN- ANGEHOERIGE	2	2	2	2	2	2	2	2
27	BESCHAEFTIGTE ARBEITNEHMER	87	97	100	99	98	97	95	85
KENNZIFFERN									
28	IN % DES PRODUKTIONSWERTES								
29	VORLEISTUNGEN (VORLEISTUNGSQUOTE)	51.2	51.1	50.9	51.1	50.8	51.0	52.7	54.6
	BRUTTOANLAGEINVESTITIONEN	5.5	7.1	9.0	9.2	7.1	7.6	7.0	5.6
30	IN % DER BRUTTOWERTSCHOEPFUNG								
31	ABSCHREIBUNGEN	.	.	7.9	8.6	9.6	10.1	11.1	13.4
32	PRODUKTIONSSTEUERN ABZUEGLICH SUBVENTIONEN	.	.	3.6	4.0	3.8	3.9	3.5	3.2
33	NETTOWERTSCHOEPFUNG	11.3	14.5	18.3	18.7	14.4	15.3	14.9	12.3
34	IN % DER NETTOWERTSCHOEPFUNG								
35	EINKOMMEN AUS UNSELBSTAENDIGER ARBEIT (LOHNQUOTE)	.	.	72.2	69.5	72.7	74.2	77.8	82.7
	UNTERNEHMERTAETIGKEIT UND VERMOEGEN	.	.	27.8	30.5	27.3	25.8	22.2	17.3
36	IN % DES KAPITALSTOCKS								
37	BRUTTOANLAGEINVESTITIONEN (IN PR. V. 1985)	.	.	11.5	11.2	8.1	8.3	7.3	4.9
38	AUSRUESTUNGEN	.	.	9.0	8.8	6.6	6.2	5.8	4.0
	BAUTEN	.	.	2.6	2.4	1.5	2.1	1.5	0.9
39	KAPITALKOEFFIZIENT (VERHAELTNIS KAPITALSTOCK ZU BRUTTOWERTSCHOEPFUNG IN PREISEN VON 1985)	.	.	2.1	2.2	2.3	2.4	2.6	3.0
ANGABEN JE ERWERBSTAETIGEN (1000 DM)									
40	BRUTTOANLAGEINVESTITIONEN	2.2	3.2	4.5	5.1	4.2	4.7	4.8	4.0
41	IN JEWEILIGEN PREISEN	4.7	6.5	8.4	9.1	7.1	7.9	7.4	5.7
42	KAPITALSTOCK (KAPITALINTENSITAET)	.	.	73.2	81.1	88.1	94.4	101.8	117.5
43	ANGABEN JE BESCHAEFT. ARBEITNEHMER (1000 DM)								
	EINKOMMEN AUS UNSELBSTAENDIGER ARBEIT	12.6	13.7	16.1	17.1	18.8	20.2	22.1	23.1
1970 = 100									
44	BRUTTOWERTSCHOEPFUNG	70	88	100	110	116	122	125	113
45	IN JEWEILIGEN PREISEN	80	96	100	103	104	107	106	95
46	BRUTTOWERTSCHOEPFUNG IN PREISEN VON 1985 JE ERWERBSTAETIGEN (ARBEITSPRODUKTIVITAET)	91	99	100	104	105	110	111	111
47	NETTOWERTSCHOEPFUNG JE ERWERBSTAETIGEN	86	86	100	110	116	122	127	128
48	LOHNKOSTEN JE PRODUKTEINHEIT	86	86	100	102	110	114	123	129
49	BRUTTOWERTSCHOEPFUNG IN PREISEN VON 1985 ZU KAPITALSTOCK (KAPITALPRODUKTIVITAET)	.	.	100	94	88	86	80	69
ANTEIL AN DER SUMME ALLER WIRTSCHAFTSBEREICHE (IN %)									
50	PRODUKTIONSWERT	0.3	0.3	0.3	0.3	0.3	0.3	0.3	0.2
51	BRUTTOWERTSCHOEPFUNG	0.3	0.4	0.4	0.4	0.4	0.3	0.3	0.3
52	NETTOWERTSCHOEPFUNG	.	.	0.4	0.4	0.4	0.4	0.3	0.3
53	ENTSTANDENE BRUTTOEINKOMMEN AUS								
54	UNSELBSTAENDIGER ARBEIT	0.4	0.4	0.4	0.4	0.4	0.4	0.4	0.3
55	DAR.: BRUTTOLOHN- UND -GEHALTSUMME	0.4	0.4	0.5	0.4	0.4	0.4	0.4	0.3
	UNTERNEHMERTAETIGKEIT UND VERMOEGEN	.	.	0.3	0.4	0.3	0.3	0.3	0.2
56	BRUTTOANLAGEINVESTITIONEN	0.2	0.2	0.3	0.3	0.2	0.2	0.2	0.2
57	AUSRUESTUNGEN	0.4	0.5	0.5	0.5	0.5	0.4	0.5	0.4
58	BAUTEN	0.1	0.1	0.1	0.1	0.1	0.1	0.1	0.0
59	BRUTTOANLAGEVERMOEGEN IN PREISEN VON 1985	.	.	0.2	0.2	0.2	0.2	0.2	0.2
60	AM JAHRESANFANG	.	.	0.4	0.4	0.4	0.4	0.4	0.4
61	AUSRUESTUNGEN	.	.	0.1	0.1	0.1	0.1	0.1	0.1
62	BAUTEN	.	.	0.1	0.1	0.1	0.1	0.1	0.1
62	ERWERBSTAETIGE IM INLAND	0.3	0.4	0.4	0.4	0.4	0.4	0.4	0.3

## HERSTELLUNG UND VERARBEITUNG VON GLAS

LFD. NR.	GEGENSTAND DER NACHWEISUNG	1976	1977	1978	1979	1980	1981	1982	1983
IN JEWEILIGEN PREISEN (MILL. DM)									
1	PRODUKTIONSWERT	6940	7850	8040	8650	9920	9730	9810	10170
2	- VORLEISTUNGEN	3690	4160	4350	4670	5430	5520	5690	5940
3	BRUTTOWERTSCHOEPPUNG	3250	3690	3690	3980	4490	4210	4120	4230
4	- ABSCHREIBUNGEN	410	440	470	500	540	590	620	650
5	- PRODUKTIONSSTEUERN ABZUEGLICH SUBVENTIONEN	100	110	110	120	140	110	80	100
6	NETTOWERTSCHOEPPUNG	2740	3140	3110	3360	3810	3510	3420	3480
ENTSTANDENE BRUTTOEINKOMMEN AUS									
7	UNSELBSTAENDIGER ARBEIT	2080	2330	2570	2720	2920	2930	2960	2970
8	DAR.: BRUTTOLOHN- UND -GEHALTSUMME	1780	1990	2190	2320	2490	2500	2510	2510
9	UNTERNEHMERTAEIGKEIT UND VERMOEGEN	660	810	540	640	890	580	460	510
10	BRUTTOANLAGEINVESTITIONEN	440	520	570	530	590	650	620	660
11	AUSRUESTUNGEN	380	440	490	450	490	520	520	590
12	BAUTEN	60	80	80	80	100	130	100	70
13	NETTOANLAGEINVESTITIONEN	30	80	100	30	50	60	-	10
14	NETTOANLAGEVERMOEGEN ZU WIEDERBESCHAFFUNGS- PREISEN AM JAHRESANFANG	4360	4530	4760	5070	5400	5770	6170	6320
15	AUSRUESTUNGEN	2630	2730	2890	3100	3240	3450	3710	3860
16	BAUTEN	1730	1800	1870	1970	2160	2320	2460	2460
IN PREISEN VON 1985 (MILL. DM)									
17	BRUTTOWERTSCHOEPPUNG	3690	4060	4000	4540	4450	4030	3980	4140
18	BRUTTOANLAGEINVESTITIONEN	610	700	740	660	700	730	670	690
19	AUSRUESTUNGEN	520	590	630	560	590	590	570	620
20	BAUTEN	90	110	110	100	110	140	100	70
21	BRUTTOANLAGEVERMOEGEN AM JAHRESANFANG	10340	10650	11020	11400	11670	11950	12230	12420
22	AUSRUESTUNGEN	6280	6520	6810	7110	7320	7530	7720	7860
23	BAUTEN	4060	4130	4210	4290	4350	4420	4510	4560
24	KAPITALSTOCK	10495	10835	11210	11535	11810	12090	12325	12510
ERWERBSTAETIGKEIT (DURCHSCHNITT IN 1000)									
25	ERWERBSTAETIGE IM INLAND	82	83	84	83	84	80	77	74
26	SELBSTAENDIGE UND MITHELFFENDE FAMILIEN- ANGEHOERIGE	2	2	2	2	2	2	2	2
27	BESCHAEFTIGTE ARBEITNEHMER	80	81	82	81	82	78	75	72
KENNZIFFERN									
28	IN % DES PRODUKTIONSWERTES								
29	VORLEISTUNGEN (VORLEISTUNGSQUOTE)	53.2	53.0	54.1	54.0	54.7	56.7	58.0	58.4
	BRUTTOANLAGEINVESTITIONEN	6.3	6.6	7.1	6.1	5.9	6.7	6.3	6.5
30	IN % DER BRUTTOWERTSCHOEPPUNG								
31	ABSCHREIBUNGEN	12.6	11.9	12.7	12.6	12.0	14.0	15.0	15.4
32	PRODUKTIONSSTEUERN ABZUEGLICH SUBVENTIONEN	3.1	3.0	3.0	3.0	3.1	2.6	1.9	2.4
33	NETTOWERTSCHOEPPUNG	84.3	85.1	84.3	84.4	84.9	83.4	83.0	82.3
	BRUTTOANLAGEINVESTITIONEN	13.5	14.1	15.4	13.3	13.1	15.4	15.0	15.6
34	IN % DER NETTOWERTSCHOEPPUNG								
35	EINKOMMEN AUS UNSELBSTAENDIGER ARBEIT (LOHNQUOTE)	75.9	74.2	82.6	81.0	76.6	83.5	86.5	85.3
	UNTERNEHMERTAEIGKEIT UND VERMOEGEN	24.1	25.8	17.4	19.0	23.4	16.5	13.5	14.7
36	IN % DES KAPITALSTOCKS								
37	BRUTTOANLAGEINVESTITIONEN (IN PR. V. 1985)	5.8	6.5	6.6	5.7	5.9	6.0	5.4	5.5
38	AUSRUESTUNGEN	5.0	5.4	5.6	4.9	5.0	4.9	4.6	5.0
	BAUTEN	0.9	1.0	1.0	0.9	0.9	1.2	0.8	0.6
39	KAPITALKOEFFIZIENT (VERHAELTNIS KAPITALSTOCK ZU BRUTTOWERTSCHOEPPUNG IN PREISEN VON 1985)	2.8	2.7	2.8	2.5	2.7	3.0	3.1	3.0
ANGABEN JE ERWERBSTAETIGEN (1000 DM)									
40	BRUTTOANLAGEINVESTITIONEN								
41	IN JEWEILIGEN PREISEN	5.4	6.3	6.8	6.4	7.0	8.1	8.1	8.9
42	IN PREISEN VON 1985	7.4	8.4	8.8	8.0	8.3	9.1	8.7	9.3
	KAPITALSTOCK (KAPITALINTENSITAET)	128.0	130.5	133.5	139.0	140.6	151.1	160.1	169.1
43	ANGABEN JE BESCHAEFT. ARBEITNEHMER (1000 DM)								
	EINKOMMEN AUS UNSELBSTAENDIGER ARBEIT	26.0	28.8	31.3	33.6	35.6	37.6	39.5	41.3
1970 = 100									
44	BRUTTOWERTSCHOEPPUNG								
45	IN JEWEILIGEN PREISEN	129	146	146	158	178	167	163	168
46	IN PREISEN VON 1985	102	112	110	125	123	111	110	114
47	BRUTTOWERTSCHOEPPUNG IN PREISEN VON 1985 JE ERWERBSTAETIGEN (ARBEITSPRODUKTIVITAET)	127	138	134	154	149	142	146	158
48	NETTOWERTSCHOEPPUNG JE ERWERBSTAETIGEN	153	173	169	185	207	201	203	215
49	LOHNKOSTEN JE PRODUKTEINHEIT	127	130	145	135	148	164	168	163
	BRUTTOWERTSCHOEPPUNG IN PREISEN VON 1985 ZU KAPITALSTOCK (KAPITALPRODUKTIVITAET)	73	77	74	81	78	69	67	68
ANTEIL AN DER SUMME ALLER WIRTSCHAFTSBEREICHE (IN %)									
50	PRODUKTIONSWERT	0.2	0.3	0.2	0.2	0.3	0.2	0.2	0.2
51	BRUTTOWERTSCHOEPPUNG	0.3	0.3	0.3	0.3	0.3	0.3	0.3	0.3
52	NETTOWERTSCHOEPPUNG	0.3	0.3	0.3	0.3	0.3	0.3	0.3	0.3
53	ENTSTANDENE BRUTTOEINKOMMEN AUS								
54	UNSELBSTAENDIGER ARBEIT	0.3	0.3	0.4	0.3	0.3	0.3	0.3	0.3
55	DAR.: BRUTTOLOHN- UND -GEHALTSUMME	0.3	0.4	0.4	0.4	0.4	0.3	0.3	0.3
	UNTERNEHMERTAEIGKEIT UND VERMOEGEN	0.2	0.3	0.2	0.2	0.3	0.2	0.1	0.1
56	BRUTTOANLAGEINVESTITIONEN	0.2	0.2	0.2	0.2	0.2	0.2	0.2	0.2
57	AUSRUESTUNGEN	0.4	0.4	0.4	0.4	0.4	0.4	0.4	0.4
58	BAUTEN	0.0	0.1	0.1	0.0	0.0	0.1	0.1	0.0
59	BRUTTOANLAGEVERMOEGEN IN PREISEN VON 1985								
60	AM JAHRESANFANG	0.2	0.2	0.2	0.2	0.2	0.2	0.2	0.2
61	AUSRUESTUNGEN	0.4	0.4	0.5	0.5	0.5	0.5	0.4	0.4
	BAUTEN	0.1	0.1	0.1	0.1	0.1	0.1	0.1	0.1
62	ERWERBSTAETIGE IM INLAND	0.3	0.3	0.3	0.3	0.3	0.3	0.3	0.3

## HERSTELLUNG UND VERARBEITUNG VON GLAS

LFD. NR.	GEGENSTAND DER NACHWEISUNG	1984	1985	1986	1987	1988	1989	1990	1991
IN JEWEILIGEN PREISEN (MILL. DM)									
1	PRODUKTIONSWERT	10440	11090	11550	11990	12820	13530	14200	
2	- VORLEISTUNGEN	6160	6590	6590	6870	7240	7710	8080	
3	= BRUTTOWERTSCHOEPFUNG	4280	4500	4960	5120	5580	5820	6120	
4	- ABSCHREIBUNGEN	680	700	720	740	780	830	900	
5	= PRODUKTIONSSTEUERN ABZUEGLICH SUBVENTIONEN	90	90	120	130	120	140	140	
6	= NETTOWERTSCHOEPFUNG	3510	3710	4120	4250	4680	4850	5080	
ENTSTANDENE BRUTTOEINKOMMEN AUS									
7	UNSELBSTAENDIGER ARBEIT	2970	3080	3220	3370	3630	3720	3940	
8	DAR.: BRUTTOLOHN- UND -GEHALTSUMME	2500	2590	2700	2820	3040	3120	3310	
9	UNTERNEHMERTAEITIGKEIT UND VERMOEGEN	540	630	900	880	1050	1130	1140	
10	BRUTTOANLAGEINVESTITIONEN	720	710	740	870	1010	1180	1390	
11	AUSRUESTUNGEN	590	630	630	740	880	1020	1220	
12	BAUTEN	130	80	110	130	130	160	170	
13	NETTOANLAGEINVESTITIONEN	40	10	20	130	230	350	490	
14	NETTOANLAGEVERMOEGEN ZU WIEDERBESCHAFFUNGS- PREISEN AM JAHRESANFANG	6500	6680	6770	6880	7100	7510	8110	
15	AUSRUESTUNGEN	4050	4190	4300	4390	4570	4920	5390	
16	BAUTEN	2450	2490	2470	2490	2530	2590	2720	
IN PREISEN VON 1985 (MILL. DM)									
17	BRUTTOWERTSCHOEPFUNG	4290	4500	4630	4750	5180	5310	5460	
18	BRUTTOANLAGEINVESTITIONEN	740	710	730	850	950	1090	1240	
19	AUSRUESTUNGEN	610	630	620	720	830	940	1090	
20	BAUTEN	130	80	110	130	120	150	150	
21	BRUTTOANLAGEVERMOEGEN AM JAHRESANFANG	12600	12800	12940	13080	13320	13640	14090	
22	AUSRUESTUNGEN	8020	8150	8270	8370	8550	8830	9210	
23	BAUTEN	4580	4650	4670	4710	4770	4810	4880	
24	KAPITALSTOCK	12700	12870	13010	13200	13480	13865	14385	
ERWERBSTAETIGKEIT (DURCHSCHNITT IN 1000)									
25	ERWERBSTAETIGE IM INLAND	71	70	70	71	72	74	75	
26	SELBSTAENDIGE UND MITHELFFENDE FAMILIEN- ANGEHOERIGE	2	2	2	2	2	2	2	
27	BESCHAEFTIGTE ARBEITNEHMER	69	68	68	69	70	72	73	
KENNZIFFERN									
28	IN % DES PRODUKTIONSWERTES								
29	VORLEISTUNGEN (VORLEISTUNGSQUOTE)	59.0	59.4	57.1	57.3	56.5	57.0	56.9	
	BRUTTOANLAGEINVESTITIONEN	6.9	6.4	6.4	7.3	7.9	8.7	9.8	
30	IN % DER BRUTTOWERTSCHOEPFUNG								
31	ABSCHREIBUNGEN	15.9	15.6	14.5	14.5	14.0	14.3	14.7	
32	PRODUKTIONSSTEUERN ABZUEGLICH SUBVENTIONEN	2.1	2.0	2.4	2.5	2.2	2.4	2.3	
33	NETTOWERTSCHOEPFUNG	82.0	82.4	83.1	83.0	83.9	83.3	83.0	
	BRUTTOANLAGEINVESTITIONEN	16.8	15.8	14.9	17.0	18.1	20.3	22.7	
34	IN % DER NETTOWERTSCHOEPFUNG								
35	EINKOMMEN AUS UNSELBSTAENDIGER ARBEIT (LOHNQUOTE)	84.6	83.0	78.2	79.3	77.6	76.7	77.6	
	UNTERNEHMERTAEITIGKEIT UND VERMOEGEN	15.4	17.0	21.8	20.7	22.4	23.3	22.4	
36	IN % DES KAPITALSTOCKS								
37	BRUTTOANLAGEINVESTITIONEN (IN PR. V. 1985)	5.8	5.5	5.6	6.4	7.0	7.9	8.6	
38	AUSRUESTUNGEN	4.8	4.9	4.8	5.5	6.2	6.8	7.6	
39	BAUTEN	1.0	0.6	0.8	1.0	0.9	1.1	1.0	
39	KAPITALKOEFFIZIENT (VERHAELTNIS KAPITALSTOCK ZU BRUTTOWERTSCHOEPFUNG IN PREISEN VON 1985)	3.0	2.9	2.8	2.8	2.6	2.6	2.6	
ANGABEN JE ERWERBSTAETIGEN (1000 DM)									
40	BRUTTOANLAGEINVESTITIONEN								
41	IN JEWEILIGEN PREISEN	10.1	10.1	10.6	12.3	14.0	15.9	18.5	
42	IN PREISEN VON 1985	10.4	10.1	10.4	12.0	13.2	14.7	16.5	
43	KAPITALSTOCK (KAPITALINTENSITAET)	178.9	183.9	185.9	185.9	187.2	187.4	191.8	
ANGABEN JE BESCHAEFT. ARBEITNEHMER (1000 DM)									
43	EINKOMMEN AUS UNSELBSTAENDIGER ARBEIT	43.0	45.3	47.4	48.8	51.9	51.7	54.0	
1970 = 100									
44	BRUTTOWERTSCHOEPFUNG								
45	IN JEWEILIGEN PREISEN	170	179	197	203	221	231	243	
46	IN PREISEN VON 1985	119	124	128	131	143	147	151	
47	BRUTTOWERTSCHOEPFUNG IN PREISEN VON 1985 JE ERWERBSTAETIGEN (ARBEITSPRODUKTIVITAET)	170	181	186	189	203	202	205	
48	NETTOWERTSCHOEPFUNG JE ERWERBSTAETIGEN	226	242	269	274	297	300	310	
49	LOHNKOSTEN JE PRODUKTEINHEIT	157	155	158	161	159	159	163	
50	BRUTTOWERTSCHOEPFUNG IN PREISEN VON 1985 ZU KAPITALSTOCK (KAPITALPRODUKTIVITAET)	70	72	73	74	79	79	78	
ANTEIL AN DER SUMME ALLER WIRTSCHAFTSBEREICHE (IN %)									
50	PRODUKTIONSWERT	0.2	0.2	0.2	0.2	0.2	0.2	0.2	
51	BRUTTOWERTSCHOEPFUNG	0.3	0.3	0.3	0.3	0.3	0.3	0.3	
52	NETTOWERTSCHOEPFUNG	0.2	0.3	0.3	0.3	0.3	0.3	0.3	
ENTSTANDENE BRUTTOEINKOMMEN AUS									
53	UNSELBSTAENDIGER ARBEIT	0.3	0.3	0.3	0.3	0.3	0.3	0.3	
54	DAR.: BRUTTOLOHN- UND -GEHALTSUMME	0.3	0.3	0.3	0.3	0.3	0.3	0.3	
55	UNTERNEHMERTAEITIGKEIT UND VERMOEGEN	0.1	0.1	0.2	0.2	0.2	0.2	0.2	
56	BRUTTOANLAGEINVESTITIONEN	0.2	0.2	0.2	0.2	0.2	0.3	0.3	
57	AUSRUESTUNGEN	0.4	0.4	0.4	0.4	0.5	0.5	0.5	
58	BAUTEN	0.1	0.0	0.1	0.1	0.1	0.1	0.1	
BRUTTOANLAGEVERMOEGEN IN PREISEN VON 1985									
59	AM JAHRESANFANG	0.2	0.2	0.2	0.2	0.2	0.2	0.2	
60	AUSRUESTUNGEN	0.4	0.4	0.4	0.4	0.4	0.4	0.4	
61	BAUTEN	0.1	0.1	0.1	0.1	0.1	0.1	0.1	
62	ERWERBSTAETIGE IM INLAND	0.3	0.3	0.3	0.3	0.3	0.3	0.3	

## **Eisenschaffende Industrie**

# Bruttowertschöpfung in Preisen von 1985

1960 = 100

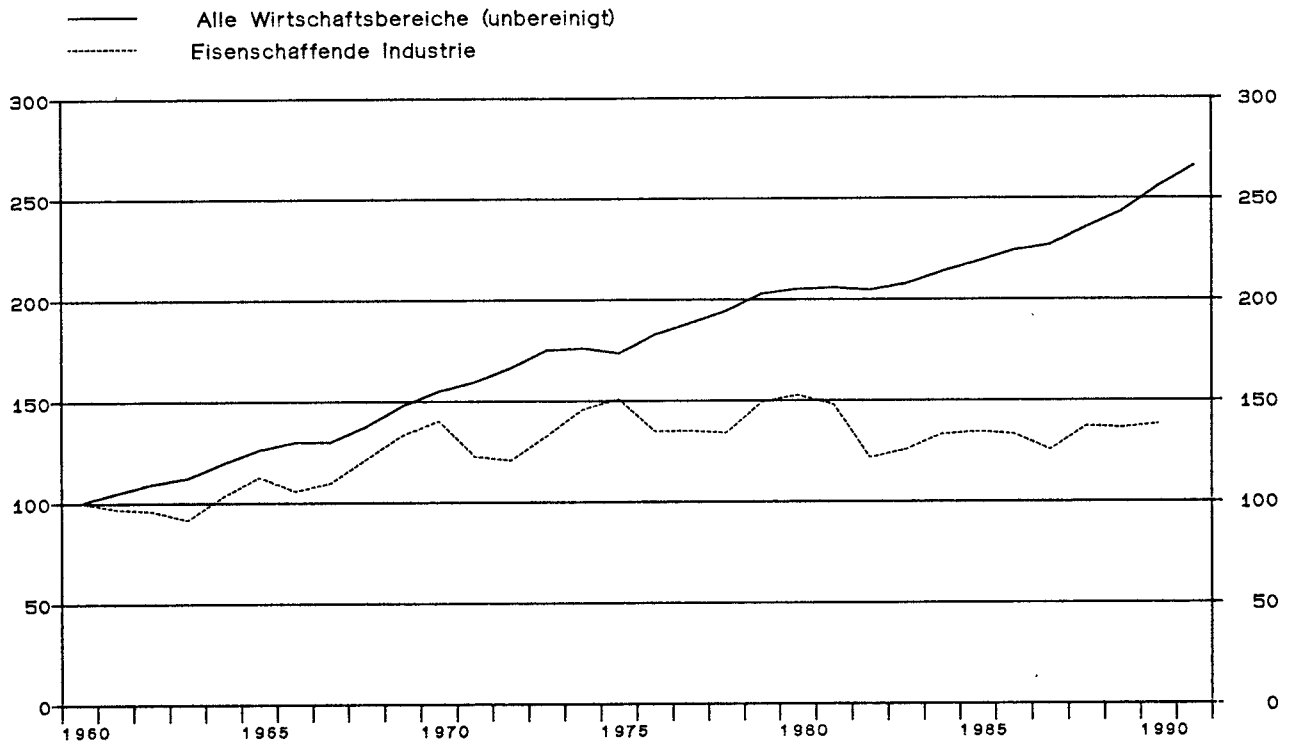

## Eisenschaffende Industrie

Anteile an der Summe aller Wirtschaftsbereiche

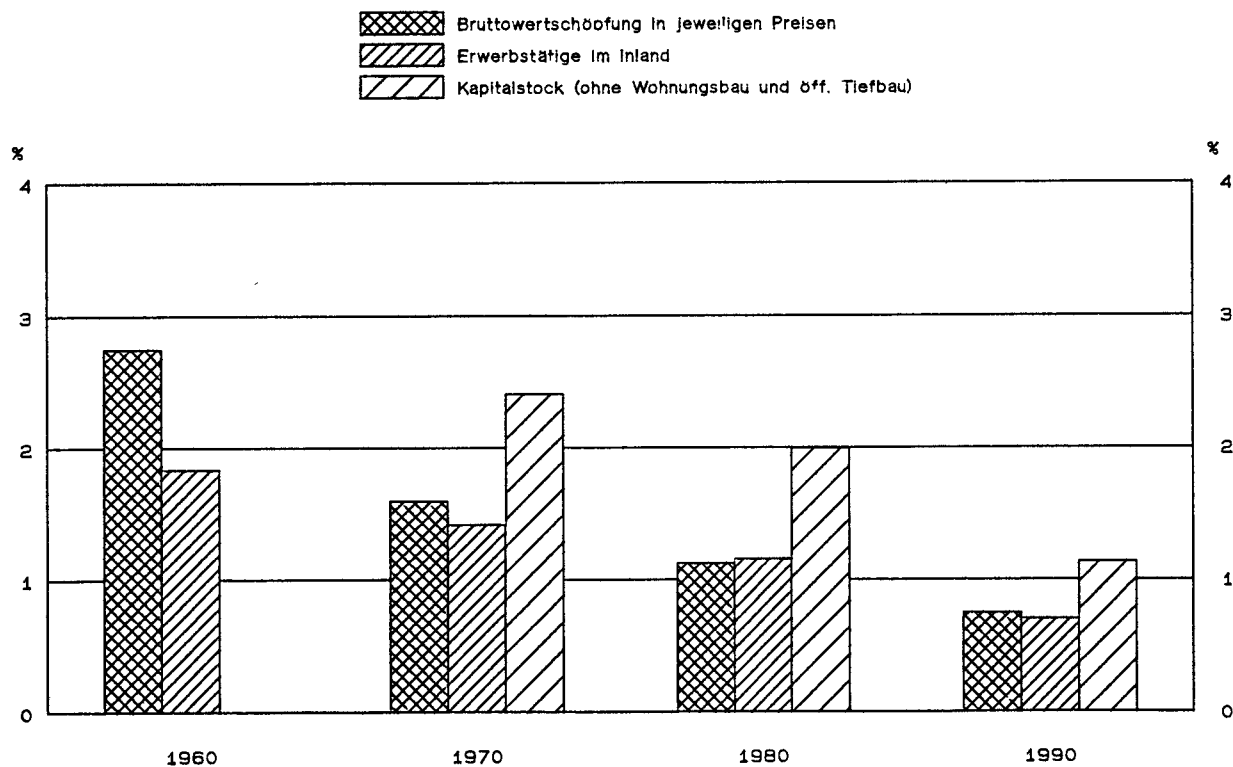

## EISENSCHAFFENDE INDUSTRIE

LFD. NR.	GEGENSTAND DER NACHWEISUNG	1960	1961	1962	1963	1964	1965	1966	1967
IN JEWEILIGEN PREISEN (MILL. DM)									
1	PRODUKTIONSWERT	23160	22320	21320	20320	23080	24660	22750	22600
2	VORLEISTUNGEN	14870	14510	14000	13270	14760	15800	14530	14750
3	BRUTTOWERTSCHOEPFUNG	8290	7810	7320	7050	8320	8860	8220	7850
4	ABSCHREIBUNGEN	.	.	.	.	.	.	.	.
5	PRODUKTIONSSTEUERN ABZUEGLICH SUBVENTIONEN	.	.	.	.	.	.	.	.
6	NETTOWERTSCHOEPFUNG	.	.	.	.	.	.	.	.
ENTSTANDENE BRUTTOEINKOMMEN AUS									
7	UNSELBSTAENDIGER ARBEIT	4430	4940	5200	5360	5770	6260	6010	5480
8	DAR.: BRUTTOLOHN- UND -GEHALTSUMME	3840	4280	4500	4650	5060	5480	5250	4800
9	UNTERNEHMERTAEITIGKEIT UND VERMOEGEN	.	.	.	.	.	.	.	.
10	BRUTTOANLAGEINVESTITIONEN	1240	1890	2020	2220	2210	1890	1890	1410
11	AUSRUESTUNGEN	890	1340	1530	1730	1810	1530	1520	1200
12	BAUTEN	350	550	490	490	400	360	370	210
13	NETTOANLAGEINVESTITIONEN	.	.	.	.	.	.	.	.
14	NETTOANLAGEVERMOEGEN ZU WIEDERBESCHAFFUNGS-	.	.	.	.	.	.	.	.
15	PREISEN AM JAHRESANFANG	.	.	.	.	.	.	.	.
16	AUSRUESTUNGEN	.	.	.	.	.	.	.	.
16	BAUTEN	.	.	.	.	.	.	.	.
IN PREISEN VON 1985 (MILL. DM)									
17	BRUTTOWERTSCHOEPFUNG	11800	11420	11290	10780	12200	13300	12470	12940
18	BRUTTOANLAGEINVESTITIONEN	3210	4660	4740	5040	4860	4010	3890	2870
19	AUSRUESTUNGEN	2210	3190	3500	3900	3960	3230	3100	2410
20	BAUTEN	1000	1470	1240	1140	900	780	790	460
21	BRUTTOANLAGEVERMOEGEN AM JAHRESANFANG	.	.	.	.	.	.	.	.
22	AUSRUESTUNGEN	.	.	.	.	.	.	.	.
23	BAUTEN	.	.	.	.	.	.	.	.
24	KAPITALSTOCK	.	.	.	.	.	.	.	.
ERWERBSTAEITIGKEIT (DURCHSCHNITT IN 1000)									
25	ERWERBSTAEITIGE IM INLAND	478	490	484	482	477	480	451	403
26	SELBSTAENDIGE UND MITHELFFENDE FAMILIEN-	.	.	.	.	.	.	.	.
27	ANGEHOERIGE	478	490	484	482	477	480	451	403
27	BESCHAEFTIGTE ARBEITNEHMER	.	.	.	.	.	.	.	.
KENNZIFFERN									
28	IN % DES PRODUKTIONSWERTES	64.2	65.0	65.7	65.3	64.0	64.1	63.9	65.3
29	VORLEISTUNGEN (VORLEISTUNGSQUOTE)	5.4	8.5	9.5	10.9	9.6	7.7	8.3	6.2
30	BRUTTOANLAGEINVESTITIONEN	.	.	.	.	.	.	.	.
31	IN % DER BRUTTOWERTSCHOEPFUNG	.	.	.	.	.	.	.	.
32	ABSCHREIBUNGEN	.	.	.	.	.	.	.	.
33	PRODUKTIONSSTEUERN ABZUEGLICH SUBVENTIONEN	.	.	.	.	.	.	.	.
33	NETTOWERTSCHOEPFUNG	15.0	24.2	27.6	31.5	26.6	21.3	23.0	18.0
34	BRUTTOANLAGEINVESTITIONEN	.	.	.	.	.	.	.	.
35	IN % DER NETTOWERTSCHOEPFUNG	.	.	.	.	.	.	.	.
36	EINKOMMEN AUS	.	.	.	.	.	.	.	.
37	UNSELBSTAENDIGER ARBEIT (LOHNQUOTE)	.	.	.	.	.	.	.	.
38	UNTERNEHMERTAEITIGKEIT UND VERMOEGEN	.	.	.	.	.	.	.	.
39	IN % DES KAPITALSTOCKS	.	.	.	.	.	.	.	.
40	BRUTTOANLAGEINVESTITIONEN (IN PR. V. 1985)	.	.	.	.	.	.	.	.
41	AUSRUESTUNGEN	.	.	.	.	.	.	.	.
42	BAUTEN	.	.	.	.	.	.	.	.
43	KAPITALKOEFFIZIENT (VERHAELTNIS KAPITALSTOCK	.	.	.	.	.	.	.	.
43	ZU BRUTTOWERTSCHOEPFUNG IN PREISEN VON 1985)	.	.	.	.	.	.	.	.
44	ANGABEN JE ERWERBSTAEITIGEN (1000 DM)	.	.	.	.	.	.	.	.
45	BRUTTOANLAGEINVESTITIONEN	2.6	3.9	4.2	4.6	4.6	3.9	4.2	3.5
46	IN JEWEILIGEN PREISEN	6.7	9.5	9.8	10.5	10.2	8.4	8.6	7.1
47	IN PREISEN VON 1985	.	.	.	.	.	.	.	.
48	KAPITALSTOCK (KAPITALINTENSITAET)	.	.	.	.	.	.	.	.
49	ANGABEN JE BESCHAEFT. ARBEITNEHMER (1000 DM)	9.3	10.1	10.7	11.1	12.1	13.0	13.3	13.6
50	EINKOMMEN AUS UNSELBSTAENDIGER ARBEIT	.	.	.	.	.	.	.	.
51	1970 = 100	.	.	.	.	.	.	.	.
52	BRUTTOWERTSCHOEPFUNG	80	76	71	68	81	86	80	76
53	IN JEWEILIGEN PREISEN	71	69	68	65	74	80	75	78
54	IN PREISEN VON 1985	56	53	53	51	58	63	63	73
55	BRUTTOWERTSCHOEPFUNG IN PREISEN VON 1985 JE	81	94	100	108	102	102	104	92
56	ERWERBSTAEITIGEN (ARBEITSPRODUKTIVITAET)	.	.	.	.	.	.	.	.
57	NETTOWERTSCHOEPFUNG JE ERWERBSTAEITIGEN	.	.	.	.	.	.	.	.
58	LOHNKOSTEN JE PRODUKTEINHEIT	.	.	.	.	.	.	.	.
59	BRUTTOWERTSCHOEPFUNG IN PREISEN VON 1985 ZU	.	.	.	.	.	.	.	.
60	KAPITALSTOCK (KAPITALPRODUKTIVITAET)	.	.	.	.	.	.	.	.
61	BAUTEN	.	.	.	.	.	.	.	.
62	ERWERBSTAEITIGE IM INLAND	1.8	1.9	1.8	1.8	1.8	1.8	1.7	1.6
ANTEIL AN DER SUMME ALLER WIRTSCHAFTSBEREICHE (IN %)									
50	PRODUKTIONSWERT	2.8	2.5	2.2	2.0	2.1	2.0	1.8	1.8
51	BRUTTOWERTSCHOEPFUNG	2.7	2.4	2.0	1.8	2.0	1.9	1.7	1.6
52	NETTOWERTSCHOEPFUNG	.	.	.	.	.	.	.	.
53	ENTSTANDENE BRUTTOEINKOMMEN AUS	3.1	3.1	2.9	2.8	2.7	2.7	2.4	2.2
54	UNSELBSTAENDIGER ARBEIT	3.1	3.1	2.9	2.8	2.8	2.7	2.4	2.2
55	DAR.: BRUTTOLOHN- UND -GEHALTSUMME	.	.	.	.	.	.	.	.
56	UNTERNEHMERTAEITIGKEIT UND VERMOEGEN	.	.	.	.	.	.	.	.
57	BRUTTOANLAGEINVESTITIONEN	1.7	2.2	2.2	2.2	2.0	1.6	1.5	1.2
58	AUSRUESTUNGEN	3.2	4.1	4.3	4.7	4.5	3.4	3.4	2.8
59	BAUTEN	0.8	1.1	0.8	0.8	0.6	0.5	0.5	0.3
60	BRUTTOANLAGEVERMOEGEN IN PREISEN VON 1985	.	.	.	.	.	.	.	.
61	AM JAHRESANFANG	.	.	.	.	.	.	.	.
62	AUSRUESTUNGEN	.	.	.	.	.	.	.	.
62	BAUTEN	.	.	.	.	.	.	.	.
62	ERWERBSTAEITIGE IM INLAND	1.8	1.9	1.8	1.8	1.8	1.8	1.7	1.6

## EISENSCHAFFENDE INDUSTRIE

LFD. NR.	GEGENSTAND DER NACHWEISUNG	1968	1969	1970	1971	1972	1973	1974	1975
IN JEWEILIGEN PREISEN (MILL. DM)									
1	PRODUKTIONSWERT	23910	29100	34630	30950	31060	38940	51350	48040
2	- VORLEISTUNGEN	16210	19820	24310	21580	21300	26560	35560	33360
3	= BRUTTOWERTSCHOEPFUNG	7700	9280	10320	9370	9760	12380	15790	14680
4	- ABSCHREIBUNGEN	.	.	1730	1970	2210	2400	2620	2840
5	= PRODUKTIONSSTEUERN ABZUEGLICH SUBVENTIONEN	.	.	360	340	350	450	580	470
6	= NETTOWERTSCHOEPFUNG	.	.	8230	7060	7200	9530	12590	11370
ENTSTANDENE BRUTTOEINKOMMEN AUS									
7	UNSELBSTAENDIGER ARBEIT	5910	6580	7640	8090	8620	9890	11610	11330
8	DAR.: BRUTTOLOHN- UND -GEHALTSUMME	5150	5720	6600	6650	7000	7950	9190	8860
9	UNTERNEHMERTAETIGKEIT UND VERMOEGEN	.	.	590	-1030	-1420	-360	980	40
10	BRUTTOANLAGEINVESTITIONEN	1330	1640	2650	3670	3540	2390	2120	2890
11	AUSRUESTUNGEN	1200	1460	2270	3070	2940	2050	1800	2490
12	BAUTEN	130	180	380	600	600	340	320	400
13	NETTOANLAGEINVESTITIONEN	.	.	920	1700	1330	-10	-500	50
14	NETTOANLAGEVERMOEGEN ZU WIEDERBESCHAFFUNGS- PREISEN AM JAHRESANFANG	.	.	18590	21000	23670	25800	27150	28670
15	AUSRUESTUNGEN	.	.	11830	13640	15640	17250	18030	19210
16	BAUTEN	.	.	6760	7360	8030	8550	9120	9460
IN PREISEN VON 1985 (MILL. DM)									
17	BRUTTOWERTSCHOEPFUNG	14360	15730	16550	14450	14210	15650	17220	17810
18	BRUTTOANLAGEINVESTITIONEN	2740	3260	4920	6460	6050	3920	3240	4130
19	AUSRUESTUNGEN	2450	2880	4200	5400	5030	3370	2760	3520
20	BAUTEN	290	380	720	1060	1020	550	480	610
21	BRUTTOANLAGEVERMOEGEN AM JAHRESANFANG	.	.	61860	64940	69400	73280	74880	75630
22	AUSRUESTUNGEN	.	.	40880	43360	46890	49890	51100	51540
23	BAUTEN	.	.	20980	21580	22510	23390	23780	24090
24	KAPITALSTOCK	.	.	63400	67170	71340	74080	75255	76360
ERWERBSTAETIGKEIT (DURCHSCHNITT IN 1000)									
25	ERWERBSTAETIGE IM INLAND	396	389	376	368	352	352	358	346
26	SELBSTAENDIGE UND MITHELFFENDE FAMILIEN- ANGEHOERIGE	.	.	.	.	.	.	.	.
27	BESCHAEFTIGTE ARBEITNEHMER	396	389	376	368	352	352	358	346
KENNZIFFERN									
28	IN % DES PRODUKTIONSWERTES								
29	VORLEISTUNGEN (VORLEISTUNGSQUOTE)	67.8	68.1	70.2	69.7	68.6	68.2	69.3	69.4
	BRUTTOANLAGEINVESTITIONEN	5.6	5.6	7.7	11.9	11.4	6.1	4.1	6.0
30	IN % DER BRUTTOWERTSCHOEPFUNG								
31	ABSCHREIBUNGEN	.	.	16.8	21.0	22.6	19.4	16.6	19.3
32	PRODUKTIONSSTEUERN ABZUEGLICH SUBVENTIONEN	.	.	3.5	3.6	3.6	3.6	3.7	3.2
33	NETTOWERTSCHOEPFUNG	.	.	79.7	75.3	73.8	77.0	79.7	77.5
	BRUTTOANLAGEINVESTITIONEN	17.3	17.7	25.7	39.2	36.3	19.3	13.4	19.7
34	IN % DER NETTOWERTSCHOEPFUNG								
35	EINKOMMEN AUS UNSELBSTAENDIGER ARBEIT (LOHNQUOTE)	.	.	92.8	114.6	119.7	103.8	92.2	99.6
	UNTERNEHMERTAETIGKEIT UND VERMOEGEN	.	.	7.2	-14.6	-19.7	-3.8	7.8	0.4
36	IN % DES KAPITALSTOCKS								
37	BRUTTOANLAGEINVESTITIONEN (IN PR. V. 1985)	.	.	7.8	9.6	8.5	5.3	4.3	5.4
38	AUSRUESTUNGEN	.	.	6.6	8.0	7.1	4.5	3.7	4.6
	BAUTEN	.	.	1.1	1.6	1.4	0.7	0.6	0.8
39	KAPITALKOEFFIZIENT (VERHAELTNIS KAPITALSTOCK ZU BRUTTOWERTSCHOEPFUNG IN PREISEN VON 1985)	.	.	3.8	4.6	5.0	4.7	4.4	4.3
ANGABEN JE ERWERBSTAETIGEN (1000 DM)									
40	BRUTTOANLAGEINVESTITIONEN	3.4	4.2	7.0	10.0	10.1	6.8	5.9	8.4
41	IN PREISEN VON 1985	6.9	8.4	13.1	17.6	17.2	11.1	9.1	11.9
42	KAPITALSTOCK (KAPITALINTENSITAET)	.	.	168.6	182.5	202.7	210.5	210.2	220.7
ANGABEN JE BESCHAEFT. ARBEITNEHMER (1000 DM)									
43	EINKOMMEN AUS UNSELBSTAENDIGER ARBEIT	14.9	16.9	20.3	22.0	24.5	28.1	32.4	32.7
1970 = 100									
44	BRUTTOWERTSCHOEPFUNG	75	90	100	91	95	120	153	142
45	IN PREISEN VON 1985	87	95	100	87	86	95	104	108
46	BRUTTOWERTSCHOEPFUNG IN PREISEN VON 1985 JE ERWERBSTAETIGEN (ARBEITSPRODUKTIVITAET)	82	92	100	89	92	101	109	117
47	NETTOWERTSCHOEPFUNG JE ERWERBSTAETIGEN	.	.	100	88	93	124	161	150
48	LOHNKOSTEN JE PRODUKTEINHEIT	89	91	100	121	131	137	146	138
49	BRUTTOWERTSCHOEPFUNG IN PREISEN VON 1985 ZU KAPITALSTOCK (KAPITALPRODUKTIVITAET)	.	.	100	82	76	81	88	89
ANTEIL AN DER SUMME ALLER WIRTSCHAFTSBEREICHE (IN %)									
50	PRODUKTIONSWERT	1.8	1.9	2.0	1.7	1.5	1.7	2.0	1.8
51	BRUTTOWERTSCHOEPFUNG	1.5	1.6	1.6	1.3	1.2	1.4	1.7	1.5
52	NETTOWERTSCHOEPFUNG	.	.	1.5	1.2	1.1	1.3	1.6	1.4
ENTSTANDENE BRUTTOEINKOMMEN AUS									
53	UNSELBSTAENDIGER ARBEIT	2.2	2.2	2.1	2.0	1.9	1.9	2.0	1.9
54	DAR.: BRUTTOLOHN- UND -GEHALTSUMME	2.2	2.2	2.2	1.9	1.8	1.8	1.9	1.8
55	UNTERNEHMERTAETIGKEIT UND VERMOEGEN	.	.	0.3	-0.5	-0.7	-0.2	0.4	0.0
56	BRUTTOANLAGEINVESTITIONEN	1.1	1.2	1.5	1.8	1.7	1.1	1.0	1.4
57	AUSRUESTUNGEN	2.7	2.6	3.3	4.1	3.9	2.6	2.4	3.1
58	BAUTEN	0.2	0.2	0.4	0.5	0.4	0.2	0.2	0.3
BRUTTOANLAGEVERMOEGEN IN PREISEN VON 1985									
59	AM JAHRESANFANG	.	.	1.3	1.3	1.3	1.3	1.3	1.3
60	AUSRUESTUNGEN	.	.	3.8	3.8	3.9	3.9	3.8	3.7
61	BAUTEN	.	.	0.6	0.6	0.6	0.6	0.5	0.5
62	ERWERBSTAETIGE IM INLAND	1.5	1.5	1.4	1.4	1.3	1.3	1.3	1.3



## EISENSCHAFFENDE INDUSTRIE

LFD. NR.	GEGENSTAND DER NACHWEISUNG	1976	1977	1978	1979	1980	1981	1982	1983
IN JEWEILIGEN PREISEN (MILL. DM)									
1	PRODUKTIONSWERT .....	46530	42940	43130	48850	51360	51470	48910	44700
2	- VORLEISTUNGEN .....	32290	29670	29460	33050	35510	36470	34330	31230
3	= BRUTTOWERTSCHOEPFUNG .....	14240	13270	13670	15800	15850	15000	14580	13470
4	- ABSCHREIBUNGEN .....	3040	3160	3200	3240	3360	3490	3580	4280
5	- PRODUKTIONSSTEUERN ABZUEGLICH SUBVENTIONEN ..	490	410	390	450	310	190	-20	-430
6	= NETTOWERTSCHOEPFUNG .....	10710	9700	10080	12110	12180	11320	11020	9620
ENTSTANDENE BRUTTOEINKOMMEN AUS									
7	UNSELBSTAENDIGER ARBEIT .....	12020	11760	12260	13240	13750	14410	14600	12640
8	DAR.: BRUTTOLOHN- UND -GEHALTSUMME .....	9230	9470	9640	10430	11080	11060	10840	10280
9	UNTERNEHMERTAETIGKEIT UND VERMOEGEN .....	-1310	-2060	-2180	-1130	-1570	-3090	-3580	-3020
10	BRUTTOANLAGEINVESTITIONEN .....	3800	2350	1560	2220	2980	2900	2350	2050
11	AUSRUESTUNGEN .....	3350	1980	1350	1860	2600	2480	2030	1780
12	BAUTEN .....	450	370	210	360	380	420	320	270
13	NETTOANLAGEINVESTITIONEN .....	760	-810	-1640	-1020	-380	-590	-1230	-2230
14	NETTOANLAGEVERMOEGEN ZU WIEDERBESCHAFFUNGS- PREISEN AM JAHRESANFANG .....	29840	31490	31620	31150	31730	33190	34400	34010
15	AUSRUESTUNGEN .....	20450	21730	21580	20790	20560	21380	22180	22070
16	BAUTEN .....	9390	9760	10040	10360	11170	11810	12220	11940
IN PREISEN VON 1985 (MILL. DM)									
17	BRUTTOWERTSCHOEPFUNG .....	15880	15910	15790	17620	18040	17440	14360	14830
18	BRUTTOANLAGEINVESTITIONEN .....	5210	3150	2020	2780	3550	3280	2540	2160
19	AUSRUESTUNGEN .....	4550	2630	1740	2330	3120	2830	2210	1880
20	BAUTEN .....	660	520	280	450	430	450	330	280
21	BRUTTOANLAGEVERMOEGEN AM JAHRESANFANG .....	77090	79440	79520	78280	77630	77590	77150	75510
22	AUSRUESTUNGEN .....	52570	54470	54280	53060	52280	52160	51650	50210
23	BAUTEN .....	24520	24970	25240	25220	25350	25430	25500	25300
24	KAPITALSTOCK .....	78265	79480	78900	77955	77610	77370	76330	74045
ERWERBSTAETIGKEIT (DURCHSCHNITT IN 1000)									
25	ERWERBSTAETIGE IM INLAND .....	335	322	307	312	311	300	286	267
26	SELBSTAENDIGE UND MITHELLENDE FAMILIEN- ANGEHOERIGE .....	-	-	-	-	-	-	-	-
27	BESCHAEFTIGTE ARBEITNEHMER .....	335	322	307	312	311	300	286	267
KENNZIFFERN									
28	IN % DES PRODUKTIONSWERTES								
29	VORLEISTUNGEN (VORLEISTUNGSQUOTE) .....	69.4	69.1	68.3	67.7	69.1	70.9	70.2	69.9
	BRUTTOANLAGEINVESTITIONEN .....	8.2	5.5	3.6	4.5	5.8	5.6	4.8	4.6
30	IN % DER BRUTTOWERTSCHOEPFUNG								
31	ABSCHREIBUNGEN .....	21.3	23.8	23.4	20.5	21.2	23.3	24.6	31.8
32	PRODUKTIONSSTEUERN ABZUEGLICH SUBVENTIONEN ..	3.4	3.1	2.9	2.8	2.0	1.3	-0.1	-3.2
33	NETTOWERTSCHOEPFUNG .....	75.2	73.1	73.7	76.6	76.8	75.5	75.6	71.4
	BRUTTOANLAGEINVESTITIONEN .....	26.7	17.7	11.4	14.1	18.8	19.3	16.1	15.2
34	IN % DER NETTOWERTSCHOEPFUNG								
35	EINKOMMEN AUS UNSELBSTAENDIGER ARBEIT (LOHNQUOTE) .....	112.2	121.2	121.6	109.3	112.9	127.3	132.5	131.4
	UNTERNEHMERTAETIGKEIT UND VERMOEGEN .....	-12.2	-21.2	-21.6	-9.3	-12.9	-27.3	-32.5	-31.4
36	IN % DES KAPITALSTOCKS								
37	BRUTTOANLAGEINVESTITIONEN (IN PR. V. 1985) .....	6.7	4.0	2.6	3.6	4.6	4.2	3.3	2.9
38	AUSRUESTUNGEN .....	5.8	3.3	2.2	3.0	4.0	3.7	2.9	2.5
	BAUTEN .....	0.8	0.7	0.4	0.6	0.6	0.6	0.4	0.4
39	KAPITALKOEFFIZIENT (VERHAELTNIS KAPITALSTOCK ZU BRUTTOWERTSCHOEPFUNG IN PREISEN VON 1985)	4.9	5.0	5.0	4.4	4.3	4.4	5.3	5.0
ANGABEN JE ERWERBSTAETIGEN (1000 DM)									
40	BRUTTOANLAGEINVESTITIONEN								
41	IN JEWEILIGEN PREISEN .....	11.3	7.3	5.1	7.1	9.6	9.7	8.2	7.7
42	IN PREISEN VON 1985 .....	15.6	9.8	6.6	8.9	11.4	10.9	8.9	8.1
43	KAPITALSTOCK (KAPITALINTENSITAET) .....	233.6	246.8	257.0	249.9	249.5	257.9	266.9	277.3
ANGABEN JE BESCHAEFT. ARBEITNEHMER (1000 DM)									
44	EINKOMMEN AUS UNSELBSTAENDIGER ARBEIT .....	35.9	36.5	39.9	42.4	44.2	48.0	51.0	47.3
1970 = 100									
45	BRUTTOWERTSCHOEPFUNG								
46	IN JEWEILIGEN PREISEN .....	138	129	132	153	154	145	141	131
	IN PREISEN VON 1985 .....	96	96	95	106	109	105	87	90
47	BRUTTOWERTSCHOEPFUNG IN PREISEN VON 1985 JE ERWERBSTAETIGEN (ARBEITSPRODUKTIVITAET) ..	108	112	117	128	132	132	114	126
48	NETTOWERTSCHOEPFUNG JE ERWERBSTAETIGEN .....	146	138	150	177	179	172	176	165
49	LOHNKOSTEN JE PRODUKTEINHEIT .....	164	160	168	163	165	179	220	185
	BRUTTOWERTSCHOEPFUNG IN PREISEN VON 1985 ZU KAPITALSTOCK (KAPITALPRODUKTIVITAET) .....	78	77	77	87	89	86	72	77
ANTEIL AN DER SUMME ALLER WIRTSCHAFTSBEREICHE (IN %)									
50	PRODUKTIONSWERT .....	1.6	1.4	1.3	1.4	1.3	1.3	1.2	1.0
51	BRUTTOWERTSCHOEPFUNG .....	1.3	1.1	1.1	1.2	1.1	1.0	0.9	0.8
52	NETTOWERTSCHOEPFUNG .....	1.2	1.0	1.0	1.1	1.0	0.9	0.9	0.7
ENTSTANDENE BRUTTOEINKOMMEN AUS									
53	UNSELBSTAENDIGER ARBEIT .....	1.9	1.7	1.7	1.7	1.6	1.6	1.5	1.3
54	DAR.: BRUTTOLOHN- UND -GEHALTSUMME .....	1.8	1.7	1.6	1.6	1.6	1.5	1.4	1.3
55	UNTERNEHMERTAETIGKEIT UND VERMOEGEN .....	-0.5	-0.7	-0.7	-0.3	-0.5	-0.9	-1.0	-0.7
56	BRUTTOANLAGEINVESTITIONEN .....	1.7	1.0	0.6	0.7	0.9	0.9	0.7	0.6
57	AUSRUESTUNGEN .....	3.8	2.0	1.2	1.5	2.0	1.9	1.6	1.3
58	BAUTEN .....	0.3	0.3	0.1	0.2	0.2	0.2	0.2	0.1
BRUTTOANLAGEVERMOEGEN IN PREISEN VON 1985									
59	AM JAHRESANFANG .....	1.3	1.3	1.2	1.2	1.1	1.1	1.0	1.0
60	AUSRUESTUNGEN .....	3.7	3.7	3.6	3.4	3.2	3.1	3.0	2.9
61	BAUTEN .....	0.5	0.5	0.5	0.5	0.5	0.5	0.4	0.4
62	ERWERBSTAETIGE IM INLAND .....	1.3	1.2	1.2	1.2	1.2	1.1	1.1	1.0

## EISENSCHAFFENDE INDUSTRIE

LFD. NR.	GEGENSTAND DER NACHWEISUNG	1984	1985	1986	1987	1988	1989	1990	1991
IN JEWEILIGEN PREISEN (MILL. DM)									
1	PRODUKTIONSWERT	51980	55740	49510	42780	50800	56740	52400	
2	- VORLEISTUNGEN	37130	39870	33120	28300	33600	38460	34870	
3	= BRUTTOWERTSCHOEPFUNG	14850	15870	16390	14480	17200	18280	17530	
4	- ABSCHREIBUNGEN	4500	4130	3990	3470	3040	3090	3130	
5	- PRODUKTIONSSTEUERN ABZUEGLICH SUBVENTIONEN	-650	-480	110	30	190	290	310	
6	= NETTOWERTSCHOEPFUNG	11000	12220	12290	10980	13970	14900	14090	
ENTSTANDENE BRUTTOEINKOMMEN AUS									
7	UNSELBSTAENDIGER ARBEIT	13840	13570	13480	13160	13130	12920	13670	
8	DAR.: BRUTTOLOHN- UND -GEHALTSUMME	10480	10650	10520	10190	10120	10150	10330	
9	UNTERNEHMERTAETIGKEIT UND VERMOEGEN	-2840	-1350	-1190	-2180	840	1980	420	
10	BRUTTOANLAGEINVESTITIONEN	2340	3620	2580	2160	2100	1690	2420	
11	AUSRUESTUNGEN	2160	3390	2250	1910	1880	1530	2120	
12	BAUTEN	180	230	330	250	220	160	300	
13	NETTOANLAGEINVESTITIONEN	-2160	-510	-1410	-1310	-940	-1400	-710	
14	NETTOANLAGEVERMOEGEN ZU WIEDERBESCHAFFUNGS- PREISEN AM JAHRESANFANG	32660	31150	31040	29940	28910	28590	28000	
15	AUSRUESTUNGEN	21170	20410	20800	20060	19330	19110	18540	
16	BAUTEN	11490	10740	10240	9880	9580	9480	9460	
IN PREISEN VON 1985 (MILL. DM)									
17	BRUTTOWERTSCHOEPFUNG	15710	15870	15710	14800	16170	16110	16320	
18	BRUTTOANLAGEINVESTITIONEN	2400	3620	2540	2110	2020	1570	2170	
19	AUSRUESTUNGEN	2220	3390	2220	1870	1810	1420	1910	
20	BAUTEN	180	230	320	240	210	150	260	
21	BRUTTOANLAGEVERMOEGEN AM JAHRESANFANG	72580	67310	65200	62850	60740	59530	57850	
22	AUSRUESTUNGEN	47920	44310	42930	41290	39630	38710	37390	
23	BAUTEN	24660	23000	22270	21560	21110	20820	20460	
24	KAPITALSTOCK	69945	66255	64025	61795	60135	58690	57305	
ERWERBSTAETIGKEIT (DURCHSCHNITT IN 1000)									
25	ERWERBSTAETIGE IM INLAND	250	241	236	219	207	201	201	
26	SELBSTAENDIGE UND MITHELFEDE FAMILIEN- ANGEHOERIGE								
27	BESCHAEFTIGTE ARBEITNEHMER	250	241	236	219	207	201	201	
KENNZIFFERN									
28	IN % DES PRODUKTIONSWERTES								
29	VORLEISTUNGEN (VORLEISTUNGSQUOTE)	71.4	71.5	66.9	66.2	66.1	67.8	66.5	
	BRUTTOANLAGEINVESTITIONEN	4.5	6.5	5.2	5.0	4.1	3.0	4.6	
30	IN % DER BRUTTOWERTSCHOEPFUNG								
31	ABSCHREIBUNGEN	30.3	26.0	24.3	24.0	17.7	16.9	17.9	
32	PRODUKTIONSSTEUERN ABZUEGLICH SUBVENTIONEN	-4.4	-3.0	0.7	0.2	1.1	1.6	1.8	
33	NETTOWERTSCHOEPFUNG	74.1	77.0	75.0	75.8	81.2	81.5	80.4	
	BRUTTOANLAGEINVESTITIONEN	15.8	22.8	15.7	14.9	12.2	9.2	13.8	
34	IN % DER NETTOWERTSCHOEPFUNG								
35	EINKOMMEN AUS UNSELBSTAENDIGER ARBEIT (LOHNQUOTE)	125.8	111.0	109.7	119.9	94.0	86.7	97.0	
	UNTERNEHMERTAETIGKEIT UND VERMOEGEN	-25.8	-11.0	-9.7	-19.9	6.0	13.3	3.0	
36	IN % DES KAPITALSTOCKS								
37	BRUTTOANLAGEINVESTITIONEN (IN PR. V. 1985)	3.4	5.5	4.0	3.4	3.4	2.7	3.8	
38	AUSRUESTUNGEN	3.2	5.1	3.5	3.0	3.0	2.4	3.3	
	BAUTEN	0.3	0.3	0.5	0.4	0.3	0.3	0.5	
39	KAPITALKOEFFIZIENT (VERHAELTNIS KAPITALSTOCK ZU BRUTTOWERTSCHOEPFUNG IN PREISEN VON 1985)	4.5	4.2	4.1	4.2	3.7	3.6	3.5	
ANGABEN JE ERWERBSTAETIGEN (1000 DM)									
40	BRUTTOANLAGEINVESTITIONEN	9.4	15.0	10.9	9.9	10.1	8.4	12.0	
41	IN PREISEN VON 1985	9.6	15.0	10.8	9.6	9.8	7.8	10.8	
42	KAPITALSTOCK (KAPITALINTENSITAET)	279.8	274.9	271.3	282.2	290.5	292.0	285.1	
43	ANGABEN JE BESCHAEFT. ARBEITNEHMER (1000 DM)								
	EINKOMMEN AUS UNSELBSTAENDIGER ARBEIT	55.4	56.3	57.1	60.1	63.4	64.3	68.0	
1970 = 100									
44	BRUTTOWERTSCHOEPFUNG								
45	IN JEWEILIGEN PREISEN	144	154	159	140	167	177	170	
46	IN PREISEN VON 1985	95	96	95	89	98	97	99	
47	BRUTTOWERTSCHOEPFUNG IN PREISEN VON 1985 JE ERWERBSTAETIGEN (ARBEITSPRODUKTIVITAET)	143	150	151	154	177	182	184	
48	NETTOWERTSCHOEPFUNG JE ERWERBSTAETIGEN	201	232	238	229	308	339	320	
49	LOHNKOSTEN JE PRODUKTEINHEIT	191	185	186	193	176	174	181	
	BRUTTOWERTSCHOEPFUNG IN PREISEN VON 1985 ZU KAPITALSTOCK (KAPITALPRODUKTIVITAET)	86	92	94	92	103	105	109	
ANTEIL AN DER SUMME ALLER WIRTSCHAFTSBEREICHE (IN %)									
50	PRODUKTIONSWERT	1.1	1.2	1.0	0.9	1.0	1.0	0.9	
51	BRUTTOWERTSCHOEPFUNG	0.9	0.9	0.9	0.8	0.8	0.8	0.8	
52	NETTOWERTSCHOEPFUNG	0.8	0.8	0.8	0.7	0.8	0.8	0.7	
ENTSTANDENE BRUTTOEINKOMMEN AUS									
53	UNSELBSTAENDIGER ARBEIT	1.4	1.3	1.3	1.2	1.1	1.1	1.0	
54	DAR.: BRUTTOLOHN- UND -GEHALTSUMME	1.3	1.3	1.2	1.1	1.1	1.0	1.0	
55	UNTERNEHMERTAETIGKEIT UND VERMOEGEN	-0.7	-0.3	-0.2	-0.4	0.2	0.3	0.1	
56	BRUTTOANLAGEINVESTITIONEN	0.7	1.0	0.7	0.5	0.5	0.4	0.5	
57	AUSRUESTUNGEN	1.5	2.1	1.3	1.1	1.0	0.7	0.9	
58	BAUTEN	0.1	0.1	0.2	0.1	0.1	0.1	0.1	
BRUTTOANLAGEVERMOEGEN IN PREISEN VON 1985									
59	AM JAHRESANFANG	0.9	0.8	0.8	0.7	0.7	0.7	0.6	
60	AUSRUESTUNGEN	2.7	2.4	2.3	2.2	2.0	1.9	1.8	
61	BAUTEN	0.4	0.4	0.4	0.3	0.3	0.3	0.3	
62	ERWERBSTAETIGE IM INLAND	1.0	0.9	0.9	0.8	0.8	0.7	0.7	

## **NE-Metallerzeugung, NE-Metallhalbzeugwerke**

# Bruttowertschöpfung in Preisen von 1985

1960 = 100

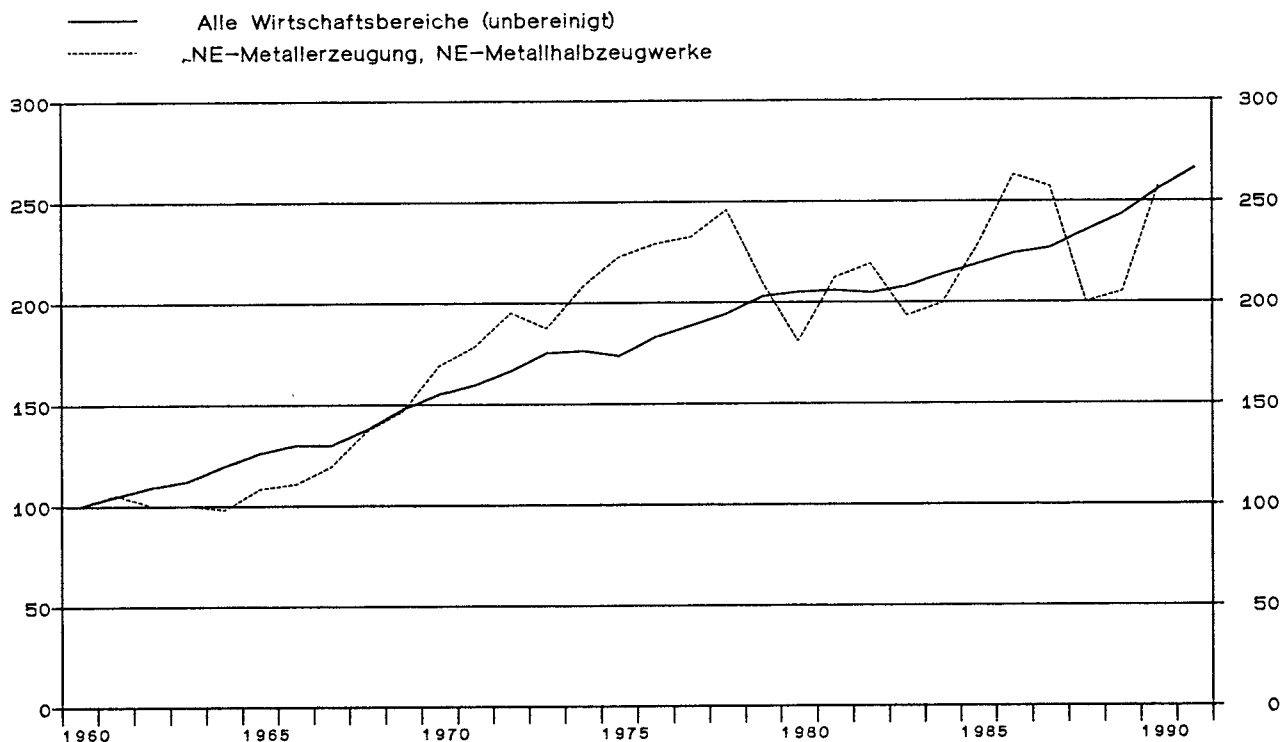

## NE-Metallerzeugung, NE-Metallhalbzeugwerke

Anteile an der Summe aller Wirtschaftsbereiche

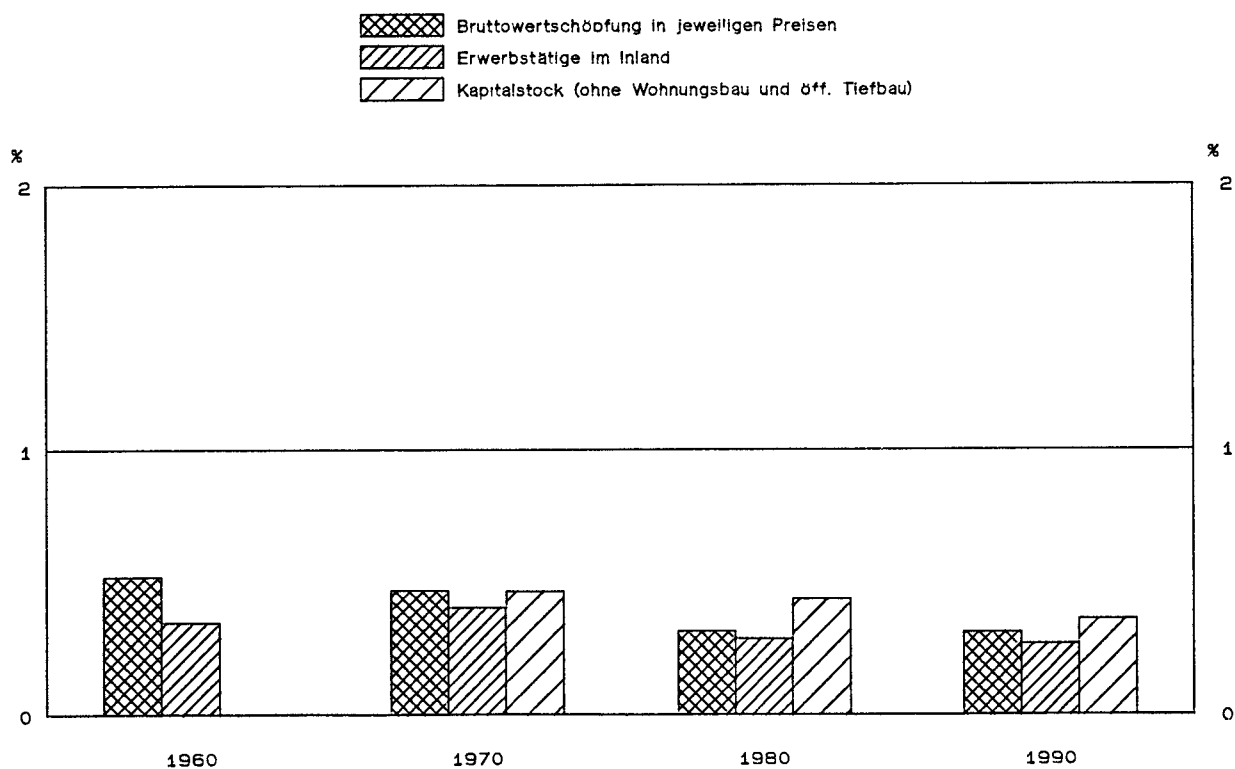

## NE-METALLERZEUGUNG, NE-METALLHALBZEUGWERKE

LFD. NR.	GEGENSTAND DER NACHWEISUNG	1960	1961	1962	1963	1964	1965	1966	1967
IN JEWEILIGEN PREISEN (MILL. DM)									
1	PRODUKTIONSWERT	5130	5060	4650	4650	5490	6930	7820	7390
2	- VORLEISTUNGEN	3560	3580	3290	3330	4310	5330	5930	5660
3	= BRUTTOWERTSCHOEPFUNG	1570	1480	1360	1320	1180	1600	1890	1730
4	- ABSCHREIBUNGEN	.	.	.	.	.	.	.	.
5	- PRODUKTIONSSTEUERN ABZUEGLICH SUBVENTIONEN	.	.	.	.	.	.	.	.
6	= NETTOWERTSCHOEPFUNG	.	.	.	.	.	.	.	.
7	ENTSTANDENE BRUTTOEINKOMMEN AUS UNSELBSTAENDIGER ARBEIT	700	800	850	880	970	1080	1130	1150
8	DAR.: BRUTTOLOHN- UND -GEHALTSUMME	620	700	750	770	860	950	990	1030
9	UNTERNEHMERTAETIGKEIT UND VERMOEGEN	.	.	.	.	.	.	.	.
10	BRUTTOANLAGEINVESTITIONEN	240	300	390	290	230	310	330	480
11	AUSRUESTUNGEN	170	210	290	220	180	250	250	380
12	BAUTEN	70	90	100	70	50	60	80	100
13	NETTOANLAGEINVESTITIONEN	.	.	.	.	.	.	.	.
14	NETTOANLAGEVERMOEGEN ZU WIEDERBESCHAFFUNGS- PREISEN AM JAHRESANFANG	.	.	.	.	.	.	.	.
15	AUSRUESTUNGEN	.	.	.	.	.	.	.	.
16	BAUTEN	.	.	.	.	.	.	.	.
IN PREISEN VON 1985 (MILL. DM)									
17	BRUTTOWERTSCHOEPFUNG	2880	3030	2880	2870	2820	3120	3190	3440
18	BRUTTOANLAGEINVESTITIONEN	570	680	830	600	460	600	620	870
19	AUSRUESTUNGEN	370	440	590	440	350	470	450	660
20	BAUTEN	200	240	240	160	110	130	160	210
21	BRUTTOANLAGEVERMOEGEN AM JAHRESANFANG	.	.	.	.	.	.	.	.
22	AUSRUESTUNGEN	.	.	.	.	.	.	.	.
23	BAUTEN	.	.	.	.	.	.	.	.
24	KAPITALSTOCK	.	.	.	.	.	.	.	.
ERWERBSTAETIGKEIT (DURCHSCHNITT IN 1000)									
25	ERWERBSTAETIGE IM INLAND	90	93	90	89	90	93	91	93
26	SELBSTAENDIGE UND MITHELFFENDE FAMILIEN- ANGEHOERIGE	.	.	.	.	.	.	.	.
27	BESCHAEFTIGTE ARBEITNEHMER	90	93	90	89	90	93	91	93
KENNZIFFERN									
28	IN % DES PRODUKTIONSWERTES								
29	VORLEISTUNGEN (VORLEISTUNGSQUOTE)	69.4	70.8	70.8	71.6	78.5	76.9	75.8	76.6
	BRUTTOANLAGEINVESTITIONEN	4.7	5.9	8.4	6.2	4.2	4.6	4.2	6.5
30	IN % DER BRUTTOWERTSCHOEPFUNG								
31	ABSCHREIBUNGEN	.	.	.	.	.	.	.	.
32	PRODUKTIONSSTEUERN ABZUEGLICH SUBVENTIONEN	.	.	.	.	.	.	.	.
33	NETTOWERTSCHOEPFUNG	.	.	.	.	.	.	.	.
	BRUTTOANLAGEINVESTITIONEN	15.3	20.3	28.7	22.0	19.5	19.4	17.5	27.7
34	IN % DER NETTOWERTSCHOEPFUNG								
35	EINKOMMEN AUS UNSELBSTAENDIGER ARBEIT (LOHNQUOTE)	.	.	.	.	.	.	.	.
	UNTERNEHMERTAETIGKEIT UND VERMOEGEN	.	.	.	.	.	.	.	.
36	IN % DES KAPITALSTOCKS								
37	BRUTTOANLAGEINVESTITIONEN (IN PR. V. 1985)	.	.	.	.	.	.	.	.
38	AUSRUESTUNGEN	.	.	.	.	.	.	.	.
	BAUTEN	.	.	.	.	.	.	.	.
39	KAPITALKOEFFIZIENT (VERHAELTNIS KAPITALSTOCK ZU BRUTTOWERTSCHOEPFUNG IN PREISEN VON 1985)	.	.	.	.	.	.	.	.
40	ANGABEN JE ERWERBSTAETIGEN (1000 DM)								
	BRUTTOANLAGEINVESTITIONEN								
41	IN JEWEILIGEN PREISEN	2.7	3.2	4.3	3.3	2.6	3.3	3.6	5.2
42	IN PREISEN VON 1985	6.3	7.3	9.2	6.7	5.1	6.5	6.8	9.4
	KAPITALSTOCK (KAPITALINTENSITAET)	.	.	.	.	.	.	.	.
43	ANGABEN JE BESCHAEFT. ARBEITNEHMER (1000 DM)								
	EINKOMMEN AUS UNSELBSTAENDIGER ARBEIT	7.8	8.6	9.6	9.9	10.8	11.6	12.4	12.4
44	1970 = 100								
	BRUTTOWERTSCHOEPFUNG								
45	IN JEWEILIGEN PREISEN	52	49	45	44	39	53	63	57
46	IN PREISEN VON 1985	59	62	59	59	58	64	66	71
	BRUTTOWERTSCHOEPFUNG IN PREISEN VON 1985 JE ERWERBSTAETIGEN (ARBEITSPRODUKTIVITAET)	70	72	70	71	69	74	77	81
47	NETTOWERTSCHOEPFUNG JE ERWERBSTAETIGEN	.	.	.	.	.	.	.	.
48	LOHNKOSTEN JE PRODUKTEINHEIT	63	68	77	79	89	90	92	87
49	BRUTTOWERTSCHOEPFUNG IN PREISEN VON 1985 ZU KAPITALSTOCK (KAPITALPRODUKTIVITAET)	.	.	.	.	.	.	.	.
ANTEIL AN DER SUMME ALLER WIRTSCHAFTSBEREICHE (IN %)									
50	PRODUKTIONSWERT	0.6	0.6	0.5	0.5	0.5	0.6	0.6	0.6
51	BRUTTOWERTSCHOEPFUNG	0.5	0.4	0.4	0.3	0.3	0.3	0.4	0.3
52	NETTOWERTSCHOEPFUNG	.	.	.	.	.	.	.	.
53	ENTSTANDENE BRUTTOEINKOMMEN AUS UNSELBSTAENDIGER ARBEIT	0.5	0.5	0.5	0.5	0.5	0.5	0.5	0.5
54	DAR.: BRUTTOLOHN- UND -GEHALTSUMME	0.5	0.5	0.5	0.5	0.5	0.5	0.5	0.5
55	UNTERNEHMERTAETIGKEIT UND VERMOEGEN	.	.	.	.	.	.	.	.
56	BRUTTOANLAGEINVESTITIONEN	0.3	0.4	0.4	0.3	0.2	0.3	0.3	0.4
57	AUSRUESTUNGEN	0.6	0.7	0.8	0.6	0.4	0.6	0.6	0.9
58	BAUTEN	0.2	0.2	0.2	0.1	0.1	0.1	0.1	0.1
59	BRUTTOANLAGEVERMOEGEN IN PREISEN VON 1985 AM JAHRESANFANG	.	.	.	.	.	.	.	.
60	AUSRUESTUNGEN	.	.	.	.	.	.	.	.
61	BAUTEN	.	.	.	.	.	.	.	.
62	ERWERBSTAETIGE IM INLAND	0.3	0.4	0.3	0.3	0.3	0.3	0.3	0.4

STATISTISCHES BUNDESAMT WIESBADEN  
FACHSERIE 18, REIHE 3.18, 1991

## NE-METALLERZEUGUNG, NE-METALLHALBZEUGWERKE

LFD. NR.	GEGENSTAND DER NACHWEISUNG	1968	1969	1970	1971	1972	1973	1974	1975
IN JEWEILIGEN PREISEN (MILL. DM)									
1	PRODUKTIONSWERT .....	8970	10980	12450	11210	11550	13200	17280	14400
2	- VORLEISTUNGEN .....	6880	8310	9430	8430	8830	10320	13650	10920
3	= BRUTTOWERTSCHOEPFUNG .....	2090	2670	3020	2780	2720	2880	3630	3480
4	- ABSCHREIBUNGEN .....	.	.	360	420	460	510	580	630
5	= PRODUKTIONSSTEUERN ABZUEGLICH SUBVENTIONEN ..	.	.	-	20	20	150	70	120
6	= NETTOWERTSCHOEPFUNG .....	.	.	2660	2340	2240	2220	2980	2730
ENTSTANDENE BRUTTOEINKOMMEN AUS									
7	UNSELBSTAENDIGER ARBEIT .....	1330	1530	1880	1960	2100	2130	2410	2330
8	DAR.: BRUTTOLOHN- UND -GEHALTSUMME .....	1170	1340	1630	1720	1830	1850	2080	1990
9	UNTERNEHMERTAEITIGKEIT UND VERMOEGEN .....	.	.	780	380	140	90	570	400
10	BRUTTOANLAGEINVESTITIONEN .....	330	470	860	820	720	790	950	540
11	AUSRUESTUNGEN .....	280	380	670	650	590	630	690	470
12	BAUTEN .....	50	90	190	170	130	160	260	70
13	NETTOANLAGEINVESTITIONEN .....	.	.	500	400	260	280	370	-90
14	NETTOANLAGEVERMOEGEN ZU WIEDERBESCHAFFUNGS- PREISEN AM JAHRESANFANG .....	.	.	3700	4450	5050	5450	6020	6780
15	AUSRUESTUNGEN .....	.	.	2170	2700	3100	3390	3760	4240
16	BAUTEN .....	.	.	1530	1750	1950	2060	2260	2540
IN PREISEN VON 1985 (MILL. DM)									
17	BRUTTOWERTSCHOEPFUNG .....	3950	4230	4870	5140	5620	5390	5990	6410
18	BRUTTOANLAGEINVESTITIONEN .....	610	860	1460	1340	1140	1220	1360	740
19	AUSRUESTUNGEN .....	500	660	1100	1040	920	960	970	630
20	BAUTEN .....	110	200	360	300	220	260	390	110
21	BRUTTOANLAGEVERMOEGEN AM JAHRESANFANG .....	.	.	11970	13040	13980	14680	15440	16310
22	AUSRUESTUNGEN .....	.	.	6870	7630	8320	8850	9400	9840
23	BAUTEN .....	.	.	5100	5410	5660	5830	6040	6370
24	KAPITALSTOCK .....	.	.	12505	13510	14330	15060	15875	16415
ERWERBSTAETIGKEIT (DURCHSCHNITT IN 1000)									
25	ERWERBSTAETIGE IM INLAND .....	97	102	107	104	101	93	95	87
26	SELBSTAENDIGE UND MITHELFFENDE FAMILIEN- ANGEHOERIGE .....	.	.	.	.	.	.	.	.
27	BESCHAEFTIGTE ARBEITNEHMER .....	97	102	107	104	101	93	95	87
KENNZIFFERN									
28	IN % DES PRODUKTIONSWERTES								
29	VORLEISTUNGEN (VORLEISTUNGSQUOTE) .....	76.7	75.7	75.7	75.2	76.5	78.2	79.0	75.8
	BRUTTOANLAGEINVESTITIONEN .....	3.7	4.3	6.9	7.3	6.2	6.0	5.5	3.7
30	IN % DER BRUTTOWERTSCHOEPFUNG								
31	ABSCHREIBUNGEN .....	.	.	11.9	15.1	16.9	17.7	16.0	18.1
32	PRODUKTIONSSTEUERN ABZUEGLICH SUBVENTIONEN ..	.	.	-	0.7	0.7	5.2	1.9	3.4
33	NETTOWERTSCHOEPFUNG .....	15.8	17.6	28.5	29.5	26.5	27.4	26.2	15.6
34	IN % DER NETTOWERTSCHOEPFUNG								
35	EINKOMMEN AUS UNSELBSTAENDIGER ARBEIT (LOHNQUOTE) .....	.	.	70.7	83.8	93.8	95.9	80.9	85.3
	UNTERNEHMERTAEITIGKEIT UND VERMOEGEN .....	.	.	29.3	16.2	6.3	4.1	19.1	14.7
36	IN % DES KAPITALSTOCKS								
37	BRUTTOANLAGEINVESTITIONEN (IN PR. V. 1985) ..	.	.	11.7	9.9	8.0	8.1	8.6	4.5
38	AUSRUESTUNGEN .....	.	.	8.8	7.7	6.4	6.4	6.1	3.8
	BAUTEN .....	.	.	2.9	2.2	1.5	1.7	2.5	0.7
39	KAPITALKOEFFIZIENT (VERHAELTNIS KAPITALSTOCK ZU BRUTTOWERTSCHOEPFUNG IN PREISEN VON 1985)	.	.	2.6	2.6	2.5	2.8	2.7	2.6
ANGABEN JE ERWERBSTAETIGEN (1000 DM)									
40	BRUTTOANLAGEINVESTITIONEN								
	IN JEWEILIGEN PREISEN .....	3.4	4.6	8.0	7.9	7.1	8.5	10.0	6.2
41	IN PREISEN VON 1985 .....	6.3	8.4	13.6	12.9	11.3	13.1	14.3	8.5
42	KAPITALSTOCK (KAPITALINTENSITAET) .....	.	.	116.9	129.9	141.9	161.9	167.1	188.7
43	ANGABEN JE BESCHAEFT. ARBEITNEHMER (1000 DM)								
	EINKOMMEN AUS UNSELBSTAENDIGER ARBEIT .....	13.7	15.0	17.6	18.8	20.8	22.9	25.4	26.8
44	1970 = 100								
	BRUTTOWERTSCHOEPFUNG								
	IN JEWEILIGEN PREISEN .....	69	88	100	92	90	95	120	115
45	IN PREISEN VON 1985 .....	81	87	100	106	115	111	123	132
46	BRUTTOWERTSCHOEPFUNG IN PREISEN VON 1985 JE ERWERBSTAETIGEN (ARBEITSPRODUKTIVITAET) ..	89	91	100	109	122	127	139	162
47	NETTOWERTSCHOEPFUNG JE ERWERBSTAETIGEN .....	87	94	100	91	89	96	126	125
48	LOHNKOSTEN JE PRODUKTEINHEIT .....	.	.	100	99	97	102	104	94
49	BRUTTOWERTSCHOEPFUNG IN PREISEN VON 1985 ZU KAPITALSTOCK (KAPITALPRODUKTIVITAET) .....	.	.	100	98	101	92	97	100
ANTEIL AN DER SUMME ALLER WIRTSCHAFTSBEREICHE (IN %)									
50	PRODUKTIONSWERT .....	0.7	0.7	0.7	0.6	0.6	0.6	0.7	0.5
51	BRUTTOWERTSCHOEPFUNG .....	0.4	0.5	0.5	0.4	0.3	0.3	0.4	0.3
52	NETTOWERTSCHOEPFUNG .....	.	.	0.5	0.4	0.3	0.3	0.4	0.3
53	ENTSTANDENE BRUTTOEINKOMMEN AUS								
54	UNSELBSTAENDIGER ARBEIT .....	0.5	0.5	0.5	0.5	0.5	0.4	0.4	0.4
55	DAR.: BRUTTOLOHN- UND -GEHALTSUMME .....	0.5	0.5	0.5	0.5	0.5	0.4	0.4	0.4
	UNTERNEHMERTAEITIGKEIT UND VERMOEGEN .....	.	.	0.4	0.2	0.1	0.0	0.2	0.2
56	BRUTTOANLAGEINVESTITIONEN .....	0.3	0.3	0.5	0.4	0.3	0.4	0.4	0.3
57	AUSRUESTUNGEN .....	0.6	0.7	1.0	0.9	0.8	0.8	0.9	0.6
58	BAUTEN .....	0.1	0.1	0.2	0.1	0.1	0.1	0.2	0.1
59	BRUTTOANLAGEVERMOEGEN IN PREISEN VON 1985								
60	AM JAHRESANFANG .....	.	.	0.3	0.3	0.3	0.3	0.3	0.3
61	AUSRUESTUNGEN .....	.	.	0.6	0.7	0.7	0.7	0.7	0.7
	BAUTEN .....	.	.	0.1	0.1	0.1	0.1	0.1	0.1
62	ERWERBSTAETIGE IM INLAND .....	0.4	0.4	0.4	0.4	0.4	0.3	0.4	0.3

LFD. NR.	GEGENSTAND DER NACHWEISUNG	1976	1977	1978	1979	1980	1981	1982	1983
IN JEWEILIGEN PREISEN (MILL. DM)									
1	PRODUKTIONSWERT	16500	16630	16940	18720	22520	21990	20800	22920
2	- VORLEISTUNGEN	12880	12710	12600	14530	18070	17330	16270	18530
3	= BRUTTOWERTSCHOEPFUNG	3620	3920	4340	4190	4450	4660	4530	4390
4	- ABSCHREIBUNGEN	650	660	670	690	730	780	820	840
5	= PRODUKTIONSSTEUERN ABZUEGLICH SUBVENTIONEN	50	50	50	70	90	50	30	40
6	= NETTOWERTSCHOEPFUNG	2920	3210	3620	3430	3630	3830	3680	3510
7	ENTSTANDENE BRUTTOEINKOMMEN AUS UNSELBSTAENDIGER ARBEIT	2580	2700	2830	2990	3270	3310	3330	3450
8	DAR.: BRUTTOLOHN- UND -GEHALTSUMME	2190	2290	2400	2530	2760	2790	2800	2890
9	UNTERNEHMERTAETIGKEIT UND VERMOEGEN	340	510	790	440	360	520	350	60
10	BRUTTOANLAGEINVESTITIONEN	470	520	600	740	760	920	880	620
11	AUSRUESTUNGEN	410	450	520	530	650	800	750	530
12	BAUTEN	60	70	80	110	110	120	130	90
13	NETTOANLAGEINVESTITIONEN	-180	-140	-70	50	30	140	60	-220
14	NETTOANLAGEVERMOEGEN ZU WIEDERBESCHAFFUNGS- PREISEN AM JAHRESANFANG	6850	6830	6870	7040	7450	7880	8480	8750
15	AUSRUESTUNGEN	4350	4310	4300	4340	4510	4750	5230	5520
16	BAUTEN	2500	2520	2570	2700	2940	3130	3250	3230
IN PREISEN VON 1985 (MILL. DM)									
17	BRUTTOWERTSCHOEPFUNG	6600	6700	7080	6040	5200	6110	6310	5560
18	BRUTTOANLAGEINVESTITIONEN	620	670	760	910	890	1030	930	640
19	AUSRUESTUNGEN	530	570	650	770	770	900	800	550
20	BAUTEN	90	100	110	140	120	130	130	90
21	BRUTTOANLAGEVERMOEGEN AM JAHRESANFANG	16520	16570	16630	16730	16950	17130	17420	17590
22	AUSRUESTUNGEN	10100	10130	10170	10250	10430	10590	10860	11020
23	BAUTEN	6420	6440	6460	6480	6520	6540	6560	6570
24	KAPITALSTOCK	16545	16600	16680	16840	17040	17275	17505	17525
ERWERBSTAETIGKEIT (DURCHSCHNITT IN 1000)									
25	ERWERBSTAETIGE IM INLAND	84	79	78	76	77	76	72	71
26	SELBSTAENDIGE UND MITHELFEDE FAMILIEN- ANGEHOERIGE	.	.	.	.	.	.	.	.
27	BESCHAEFTIGTE ARBEITNEHMER	84	79	78	76	77	76	72	71
KENNZIFFERN									
28	IN % DES PRODUKTIONSWERTES								
29	VORLEISTUNGEN (VORLEISTUNGSQUOTE)	78.1	76.4	74.4	77.6	80.2	78.8	78.2	80.8
	BRUTTOANLAGEINVESTITIONEN	2.8	3.1	3.5	4.0	3.4	4.2	4.2	2.7
30	IN % DER BRUTTOWERTSCHOEPFUNG								
31	ABSCHREIBUNGEN	18.0	16.8	15.4	16.5	16.4	16.7	18.1	19.1
32	PRODUKTIONSSTEUERN ABZUEGLICH SUBVENTIONEN	1.4	1.3	1.2	1.7	2.0	1.1	0.7	0.9
33	NETTOWERTSCHOEPFUNG	80.7	81.9	83.4	81.9	81.6	82.2	81.2	80.0
	BRUTTOANLAGEINVESTITIONEN	13.0	13.3	13.8	17.7	17.1	19.7	19.4	14.1
34	IN % DER NETTOWERTSCHOEPFUNG								
35	EINKOMMEN AUS UNSELBSTAENDIGER ARBEIT (LOHNQUOTE)	88.4	84.1	78.2	87.2	90.1	86.4	90.5	98.3
	UNTERNEHMERTAETIGKEIT UND VERMOEGEN	11.6	15.9	21.8	12.8	9.9	13.6	9.5	1.7
36	IN % DES KAPITALSTOCKS								
37	BRUTTOANLAGEINVESTITIONEN (IN PR. V. 1985)	3.7	4.0	4.6	5.4	5.2	6.0	5.3	3.7
38	AUSRUESTUNGEN	3.2	3.4	3.9	4.6	4.5	5.2	4.6	3.1
	BAUTEN	0.5	0.6	0.7	0.8	0.7	0.8	0.7	0.5
39	KAPITALKOEFFIZIENT (VERHAELTNIS KAPITALSTOCK ZU BRUTTOWERTSCHOEPFUNG IN PREISEN VON 1985)	2.5	2.5	2.4	2.8	3.3	2.8	2.8	3.2
40	ANGABEN JE ERWERBSTAETIGEN (1000 DM)								
41	BRUTTOANLAGEINVESTITIONEN								
42	IN JEWEILIGEN PREISEN	5.6	6.6	7.7	9.7	9.9	12.1	12.2	8.7
	IN PREISEN VON 1985	7.4	8.5	9.7	12.0	11.6	13.6	12.9	9.0
	KAPITALSTOCK (KAPITALINTENSITAET)	197.0	210.1	213.8	221.6	221.3	227.3	243.1	246.8
43	ANGABEN JE BESCHAEFT. ARBEITNEHMER (1000 DM)								
	EINKOMMEN AUS UNSELBSTAENDIGER ARBEIT	30.7	34.2	36.3	39.3	42.5	43.6	46.3	48.6
44	1970 = 100								
45	BRUTTOWERTSCHOEPFUNG								
46	IN JEWEILIGEN PREISEN	120	130	144	139	147	154	150	145
	IN PREISEN VON 1985	136	138	145	124	107	125	130	114
47	BRUTTOWERTSCHOEPFUNG IN PREISEN VON 1985 JE ERWERBSTAETIGEN (ARBEITSPRODUKTIVITAET)	173	186	199	175	148	177	193	172
48	NETTOWERTSCHOEPFUNG JE ERWERBSTAETIGEN	140	163	187	182	190	203	206	199
49	LOHNKOSTEN JE PRODUKTEINHEIT	101	104	104	128	163	140	137	161
	BRUTTOWERTSCHOEPFUNG IN PREISEN VON 1985 ZU KAPITALSTOCK (KAPITALPRODUKTIVITAET)	102	104	109	92	78	91	93	81
ANTEIL AN DER SUMME ALLER WIRTSCHAFTSBEREICHE (IN %)									
50	PRODUKTIONSWERT	0.6	0.5	0.5	0.5	0.6	0.5	0.5	0.5
51	BRUTTOWERTSCHOEPFUNG	0.3	0.3	0.4	0.3	0.3	0.3	0.3	0.3
52	NETTOWERTSCHOEPFUNG	0.3	0.3	0.3	0.3	0.3	0.3	0.3	0.3
53	ENTSTANDENE BRUTTOEINKOMMEN AUS UNSELBSTAENDIGER ARBEIT	0.4	0.4	0.4	0.4	0.4	0.4	0.4	0.4
54	DAR.: BRUTTOLOHN- UND -GEHALTSUMME	0.4	0.4	0.4	0.4	0.4	0.4	0.4	0.4
55	UNTERNEHMERTAETIGKEIT UND VERMOEGEN	0.1	0.2	0.3	0.1	0.1	0.2	0.1	0.0
56	BRUTTOANLAGEINVESTITIONEN	0.2	0.2	0.2	0.2	0.2	0.3	0.3	0.2
57	AUSRUESTUNGEN	0.5	0.5	0.5	0.5	0.5	0.6	0.6	0.4
58	BAUTEN	0.0	0.0	0.1	0.1	0.1	0.1	0.1	0.0
59	BRUTTOANLAGEVERMOEGEN IN PREISEN VON 1985 AM JAHRESANFANG	0.3	0.3	0.3	0.2	0.2	0.2	0.2	0.2
60	AUSRUESTUNGEN	0.7	0.7	0.7	0.7	0.6	0.6	0.6	0.6
61	BAUTEN	0.1	0.1	0.1	0.1	0.1	0.1	0.1	0.1
62	ERWERBSTAETIGE IM INLAND	0.3	0.3	0.3	0.3	0.3	0.3	0.3	0.3

## NE-METALLERZEUGUNG, NE-METALLHALBZEUGWERKE

LFD. NR.	GEGENSTAND DER NACHWEISUNG	1984	1985	1986	1987	1988	1989	1990	1991
IN JEWEILIGEN PREISEN (MILL. DM)									
1	PRODUKTIONSWERT	26170	26520	23780	22240	26820	32460	30490	
2	- VORLEISTUNGEN	20850	19950	17100	15900	21010	25680	23260	
3	= BRUTTOWERTSCHOEPFUNG	5320	6570	6680	6340	5810	6780	7230	
4	- ABSCHREIBUNGEN	850	880	890	910	970	1040	1100	
5	- PRODUKTIONSSTEUERN ABZUEGLICH SUBVENTIONEN	90	80	70	70	80	200	140	
6	= NETTOWERTSCHOEPFUNG	4380	5610	5720	5360	4760	5540	5990	
ENTSTANDENE BRUTTOEINKOMMEN AUS									
7	UNSELBSTAENDIGER ARBEIT	3610	3800	4020	4280	4400	4540	4820	
8	DAR.: BRUTTOLOHN- UND -GEHALTSUMME	3010	3170	3350	3560	3660	3780	4010	
9	UNTERNEHMERTAETIGKEIT UND VERMOEGEN	770	1810	1700	1080	360	1000	1170	
10	BRUTTOANLAGEINVESTITIONEN	770	930	910	960	1090	1280	1320	
11	AUSRUESTUNGEN	660	810	760	850	940	1070	1150	
12	BAUTEN	110	120	150	110	150	210	170	
13	NETTOANLAGEINVESTITIONEN	-80	50	20	50	120	240	220	
14	NETTOANLAGEVERMOEGEN ZU WIEDERBESCHAFFUNGS-								
15	PREISEN AM JAHRESANFANG	8720	8770	8890	8900	9010	9420	9930	
16	AUSRUESTUNGEN	5510	5570	5700	5660	5780	6150	6500	
16	BAUTEN	3210	3200	3190	3240	3230	3270	3430	
IN PREISEN VON 1985 (MILL. DM)									
17	BRUTTOWERTSCHOEPFUNG	5740	6570	7570	7400	5760	5900	7410	
18	BRUTTOANLAGEINVESTITIONEN	780	930	910	970	1070	1200	1220	
19	AUSRUESTUNGEN	670	810	760	860	930	1010	1070	
20	BAUTEN	110	120	150	110	140	190	150	
21	BRUTTOANLAGEVERMOEGEN AM JAHRESANFANG	17460	17460	17590	17690	17840	18070	18410	
22	AUSRUESTUNGEN	10330	10350	11080	11180	11360	11590	11890	
23	BAUTEN	6530	6510	6500	6510	6480	6480	6520	
24	KAPITALSTOCK	17460	17525	17640	17765	17955	18240	18575	
ERWERBSTAETIGKEIT (DURCHSCHNITT IN 1000)									
25	ERWERBSTAETIGE IM INLAND	72	73	74	77	76	75	76	
26	SELBSTAENDIGE UND MITHELFFENDE FAMILIEN- ANGEHOERIGE	.	.	.	.	.	.	.	
27	BESCHAEFTIGTE ARBEITNEHMER	72	73	74	77	76	75	76	
KENNZIFFERN									
28	IN % DES PRODUKTIONSWERTES								
29	VORLEISTUNGEN (VORLEISTUNGSQUOTE)	79.7	75.2	71.9	71.5	78.3	79.1	76.3	
29	BRUTTOANLAGEINVESTITIONEN	2.9	3.5	3.8	4.3	4.1	3.9	4.3	
30	IN % DER BRUTTOWERTSCHOEPFUNG								
31	ABSCHREIBUNGEN	16.0	13.4	13.3	14.4	16.7	15.3	15.2	
31	PRODUKTIONSSTEUERN ABZUEGLICH SUBVENTIONEN	1.7	1.2	1.0	1.1	1.4	2.9	1.9	
32	NETTOWERTSCHOEPFUNG	82.3	85.4	85.6	84.5	81.9	81.7	82.8	
33	BRUTTOANLAGEINVESTITIONEN	14.5	14.2	13.6	15.1	18.8	18.9	18.3	
34	IN % DER NETTOWERTSCHOEPFUNG								
35	EINKOMMEN AUS UNSELBSTAENDIGER ARBEIT (LOHNQUOTE)	82.4	67.7	70.3	79.9	92.4	81.9	80.5	
35	UNTERNEHMERTAETIGKEIT UND VERMOEGEN	17.6	32.3	29.7	20.1	7.6	18.1	19.5	
36	IN % DES KAPITALSTOCKS								
37	BRUTTOANLAGEINVESTITIONEN (IN PR. V. 1985)	4.5	5.3	5.2	5.5	6.0	6.6	6.6	
37	AUSRUESTUNGEN	3.8	4.6	4.3	4.8	5.2	5.5	5.8	
38	BAUTEN	0.6	0.7	0.9	0.6	0.8	1.0	0.8	
39	KAPITALKOEFFIZIENT (VERHAELTNIS KAPITALSTOCK ZU BRUTTOWERTSCHOEPFUNG IN PREISEN VON 1985)	3.0	2.7	2.3	2.4	3.1	3.1	2.5	
ANGABEN JE ERWERBSTAETIGEN (1000 DM)									
40	BRUTTOANLAGEINVESTITIONEN								
41	IN JEWEILIGEN PREISEN	10.7	12.7	12.3	12.5	14.3	17.1	17.4	
41	IN PREISEN VON 1985	10.8	12.7	12.3	12.6	14.1	16.0	16.1	
42	KAPITALSTOCK (KAPITALINTENSITAET)	242.5	240.1	238.4	230.7	236.2	243.2	244.4	
43	ANGABEN JE BESCHAEFT. ARBEITNEHMER (1000 DM)								
43	EINKOMMEN AUS UNSELBSTAENDIGER ARBEIT	50.1	52.1	54.3	55.6	57.9	60.5	63.4	
1970 = 100									
44	BRUTTOWERTSCHOEPFUNG								
45	IN JEWEILIGEN PREISEN	176	218	221	210	192	225	239	
45	IN PREISEN VON 1985	118	135	155	152	118	121	152	
46	BRUTTOWERTSCHOEPFUNG IN PREISEN VON 1985 JE ERWERBSTAETIGEN (ARBEITSPRODUKTIVITAET)	175	198	225	211	167	173	214	
47	NETTOWERTSCHOEPFUNG JE ERWERBSTAETIGEN	245	309	311	280	252	297	317	
48	LOHNKOSTEN JE PRODUKTEINHEIT	163	150	138	150	198	199	169	
49	BRUTTOWERTSCHOEPFUNG IN PREISEN VON 1985 ZU KAPITALSTOCK (KAPITALPRODUKTIVITAET)	84	96	110	107	82	83	102	
ANTEIL AN DER SUMME ALLER WIRTSCHAFTSBEREICHE (IN %)									
50	PRODUKTIONSWERT	0.6	0.6	0.5	0.5	0.5	0.6	0.5	
51	BRUTTOWERTSCHOEPFUNG	0.3	0.4	0.4	0.3	0.3	0.3	0.3	
52	NETTOWERTSCHOEPFUNG	0.3	0.4	0.4	0.3	0.3	0.3	0.3	
ENTSTANDENE BRUTTOEINKOMMEN AUS									
53	UNSELBSTAENDIGER ARBEIT	0.4	0.4	0.4	0.4	0.4	0.4	0.4	
54	DAR.: BRUTTOLOHN- UND -GEHALTSUMME	0.4	0.4	0.4	0.4	0.4	0.4	0.4	
55	UNTERNEHMERTAETIGKEIT UND VERMOEGEN	0.2	0.4	0.3	0.2	0.1	0.2	0.2	
56	BRUTTOANLAGEINVESTITIONEN	0.2	0.3	0.2	0.2	0.3	0.3	0.3	
57	AUSRUESTUNGEN	0.5	0.5	0.5	0.5	0.5	0.5	0.5	
58	BAUTEN	0.1	0.1	0.1	0.1	0.1	0.1	0.1	
BRUTTOANLAGEVERMOEGEN IN PREISEN VON 1985									
59	AM JAHRESANFANG	0.2	0.2	0.2	0.2	0.2	0.2	0.2	
60	AUSRUESTUNGEN	0.6	0.6	0.6	0.6	0.6	0.6	0.6	
61	BAUTEN	0.1	0.1	0.1	0.1	0.1	0.1	0.1	
62	ERWERBSTAETIGE IM INLAND	0.3	0.3	0.3	0.3	0.3	0.3	0.3	



## **Gießerei**

# Bruttowertschöpfung in Preisen von 1985

1960 = 100

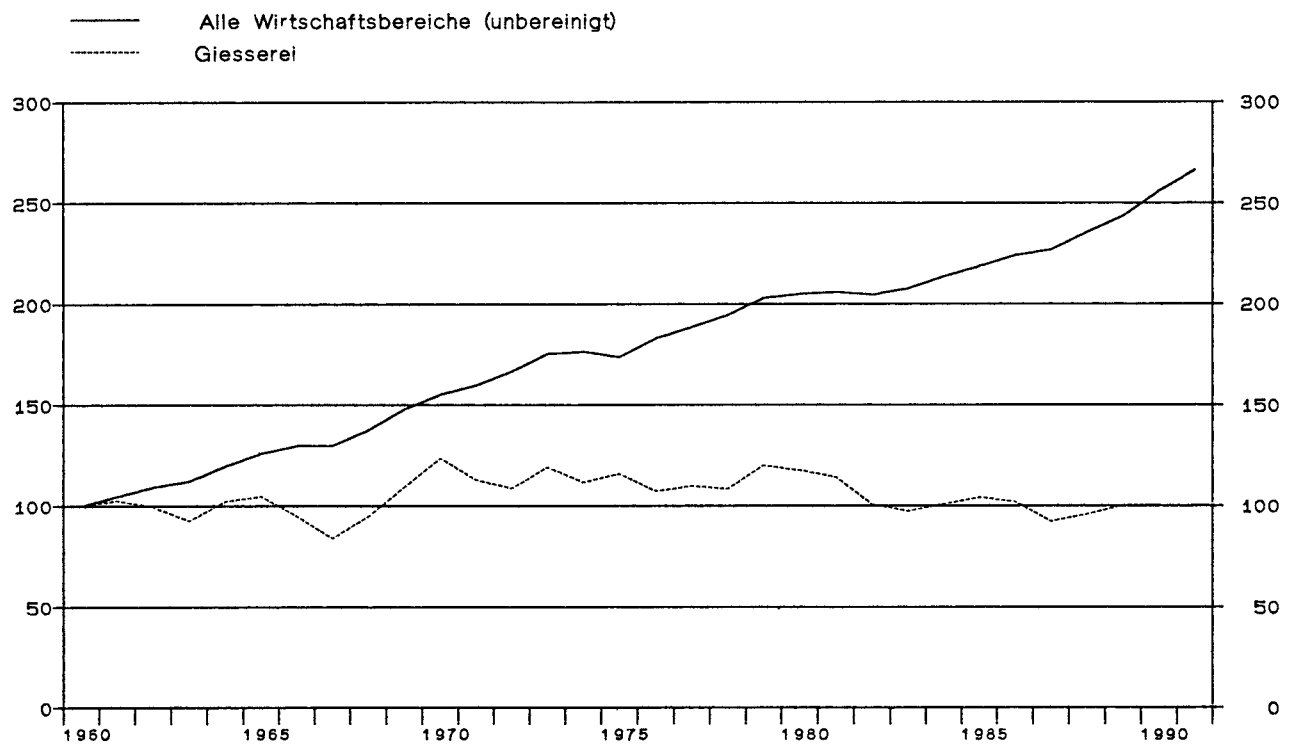

## Giesserei

### Anteile an der Summe aller Wirtschaftsbereiche

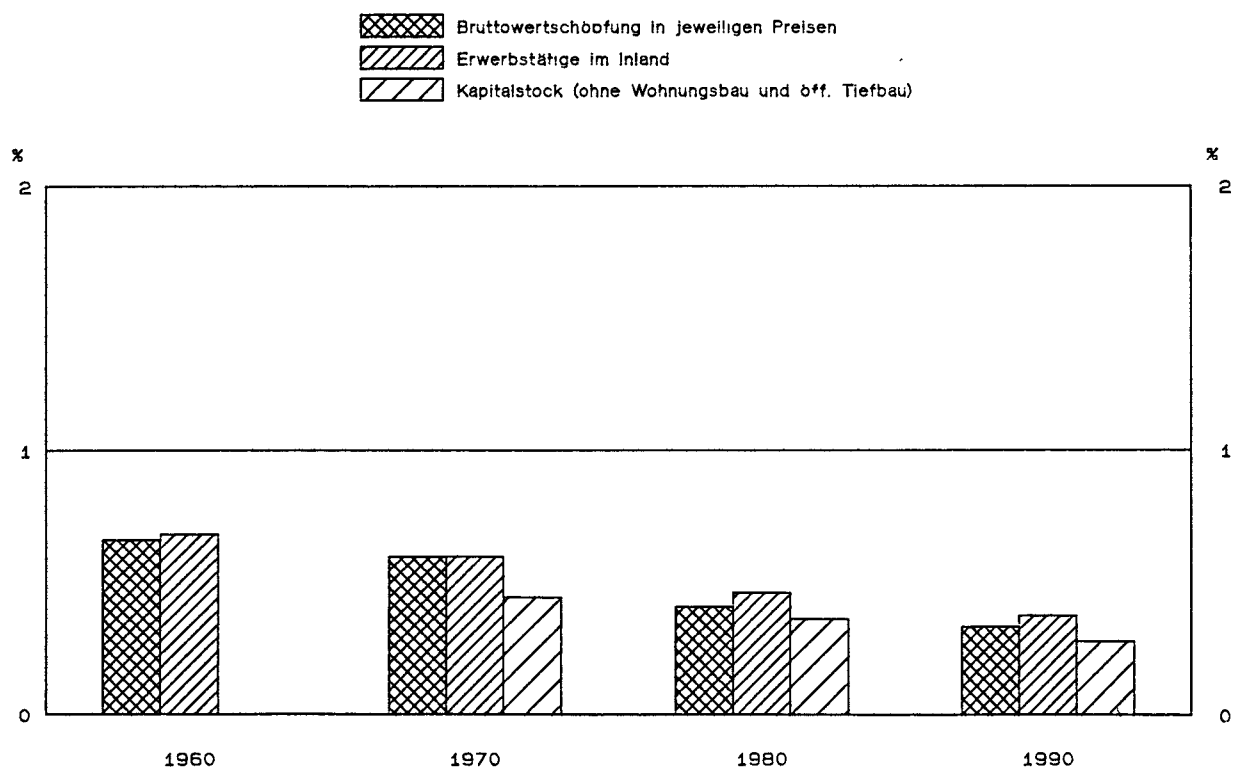

GIesserei

LFD. NR.	GEGENSTAND DER NACHWEISUNG	1960	1961	1962	1963	1964	1965	1966	1967
IN JEWEILIGEN PREISEN (MILL. DM)									
1	PRODUKTIONSWERT	4850	5210	5110	4730	5420	5910	5440	4580
2	- VORLEISTUNGEN	2850	2970	2740	2450	2780	2980	2720	2290
3	= BRUTTOWERTSCHOEPFUNG	2000	2240	2370	2280	2640	2930	2720	2290
4	- ABSCHREIBUNGEN	.	.	.	.	.	.	.	.
5	- PRODUKTIONSSTEUERN ABZUEGLICH SUBVENTIONEN	.	.	.	.	.	.	.	.
6	= NETTOWERTSCHOEPFUNG	.	.	.	.	.	.	.	.
ENTSTANDENE BRUTTOEINKOMMEN AUS									
7	UNSELBSTAENDIGER ARBEIT	1400	1590	1700	1600	1760	1970	1890	1640
8	DAR.: BRUTTOLOHN- UND -GEHALTSUMME	1230	1390	1490	1410	1560	1740	1660	1440
9	UNTERNEHMERTAETIGKEIT UND VERMOEGEN	.	.	.	.	.	.	.	.
10	BRUTTOANLAGEINVESTITIONEN	210	270	330	300	330	370	330	180
11	AUSRUESTUNGEN	140	180	250	230	260	290	260	150
12	BAUTEN	70	90	80	70	70	80	70	30
13	NETTOANLAGEINVESTITIONEN	.	.	.	.	.	.	.	.
14	NETTOANLAGEVERMOEGEN ZU WIEDERBESCHAFFUNGS-	.	.	.	.	.	.	.	.
15	PREISEN AM JAHRESANFANG	.	.	.	.	.	.	.	.
16	AUSRUESTUNGEN	.	.	.	.	.	.	.	.
16	BAUTEN	.	.	.	.	.	.	.	.
IN PREISEN VON 1985 (MILL. DM)									
17	BRUTTOWERTSCHOEPFUNG	6000	6160	5960	5540	6140	6290	5680	5020
18	BRUTTOANLAGEINVESTITIONEN	600	730	830	730	770	840	720	390
19	AUSRUESTUNGEN	370	450	610	550	600	660	560	320
20	BAUTEN	230	280	220	180	170	190	160	70
21	BRUTTOANLAGEVERMOEGEN AM JAHRESANFANG	.	.	.	.	.	.	.	.
22	AUSRUESTUNGEN	.	.	.	.	.	.	.	.
23	BAUTEN	.	.	.	.	.	.	.	.
24	KAPITALSTOCK	.	.	.	.	.	.	.	.
ERWERBSTAETIGKEIT (DURCHSCHNITT IN 1000)									
25	ERWERBSTAETIGE IM INLAND	178	184	180	165	166	171	158	137
26	SELBSTAENDIGE UND MITHELFEDE FAMILIEN-	.	.	.	.	.	.	.	.
26	ANGEHOERIGE	2	2	2	2	2	2	2	2
27	BESCHAEFTIGTE ARBEITNEHMER	176	182	178	163	164	169	156	135
KENNZIFFERN									
28	IN % DES PRODUKTIONSWERTES	.	.	.	.	.	.	.	.
28	VORLEISTUNGEN (VORLEISTUNGSQUOTE)	58.8	57.0	53.6	51.8	51.3	50.4	50.0	50.0
29	BRUTTOANLAGEINVESTITIONEN	4.3	5.2	6.5	6.3	6.1	6.3	6.1	3.9
30	IN % DER BRUTTOWERTSCHOEPFUNG	.	.	.	.	.	.	.	.
31	ABSCHREIBUNGEN	.	.	.	.	.	.	.	.
32	PRODUKTIONSSTEUERN ABZUEGLICH SUBVENTIONEN	.	.	.	.	.	.	.	.
33	NETTOWERTSCHOEPFUNG	10.5	12.1	13.9	13.2	12.5	12.6	12.1	7.9
34	IN % DER NETTOWERTSCHOEPFUNG	.	.	.	.	.	.	.	.
34	EINKOMMEN AUS	.	.	.	.	.	.	.	.
35	UNSELBSTAENDIGER ARBEIT (LOHNQUOTE)	.	.	.	.	.	.	.	.
35	UNTERNEHMERTAETIGKEIT UND VERMOEGEN	.	.	.	.	.	.	.	.
36	IN % DES KAPITALSTOCKS	.	.	.	.	.	.	.	.
36	BRUTTOANLAGEINVESTITIONEN (IN PR. V. 1985)	.	.	.	.	.	.	.	.
37	AUSRUESTUNGEN	.	.	.	.	.	.	.	.
38	BAUTEN	.	.	.	.	.	.	.	.
39	KAPITALKOEFFIZIENT (VERHAELTNIS KAPITALSTOCK	.	.	.	.	.	.	.	.
39	ZU BRUTTOWERTSCHOEPFUNG IN PREISEN VON 1985)	.	.	.	.	.	.	.	.
ANGABEN JE ERWERBSTAETIGEN (1000 DM)									
40	BRUTTOANLAGEINVESTITIONEN	1.2	1.5	1.8	1.8	2.0	2.2	2.1	1.3
41	IN JEWEILIGEN PREISEN	3.4	4.0	4.6	4.4	4.6	4.9	4.6	2.8
42	KAPITALSTOCK (KAPITALINTENSITAET)	.	.	.	.	.	.	.	.
ANGABEN JE BESCHAEFT. ARBEITNEHMER (1000 DM)									
43	EINKOMMEN AUS UNSELBSTAENDIGER ARBEIT	8.0	8.7	9.6	9.8	10.7	11.7	12.1	12.1
1970 = 100									
44	BRUTTOWERTSCHOEPFUNG	52	58	61	59	68	76	70	59
45	IN JEWEILIGEN PREISEN	81	83	80	75	83	85	77	68
46	BRUTTOWERTSCHOEPFUNG IN PREISEN VON 1985 JE	72	72	71	72	79	79	77	79
47	ERWERBSTAETIGEN (ARBEITSPRODUKTIVITAET)	62	69	76	77	84	89	88	88
48	NETTOWERTSCHOEPFUNG JE ERWERBSTAETIGEN	.	.	.	.	.	.	.	.
49	LOHNKOSTEN JE PRODUKTEINHEIT	.	.	.	.	.	.	.	.
49	BRUTTOWERTSCHOEPFUNG IN PREISEN VON 1985 ZU	.	.	.	.	.	.	.	.
49	KAPITALSTOCK (KAPITALPRODUKTIVITAET)	.	.	.	.	.	.	.	.
ANTEIL AN DER SUMME ALLER WIRTSCHAFTSBEREICHE (IN %)									
50	PRODUKTIONSWERT	0.6	0.6	0.5	0.5	0.5	0.5	0.4	0.4
51	BRUTTOWERTSCHOEPFUNG	0.7	0.7	0.7	0.6	0.6	0.6	0.6	0.5
52	NETTOWERTSCHOEPFUNG	.	.	.	.	.	.	.	.
ENTSTANDENE BRUTTOEINKOMMEN AUS									
53	UNSELBSTAENDIGER ARBEIT	1.0	1.0	1.0	0.8	0.8	0.8	0.8	0.7
54	DAR.: BRUTTOLOHN- UND -GEHALTSUMME	1.0	1.0	1.0	0.9	0.9	0.9	0.8	0.7
55	UNTERNEHMERTAETIGKEIT UND VERMOEGEN	.	.	.	.	.	.	.	.
56	BRUTTOANLAGEINVESTITIONEN	0.3	0.3	0.4	0.3	0.3	0.3	0.3	0.2
57	AUSRUESTUNGEN	0.5	0.6	0.7	0.6	0.6	0.7	0.6	0.4
58	BAUTEN	0.2	0.2	0.1	0.1	0.1	0.1	0.1	0.0
BRUTTOANLAGEVERMOEGEN IN PREISEN VON 1985									
59	AM JAHRESANFANG	.	.	.	.	.	.	.	.
60	AUSRUESTUNGEN	.	.	.	.	.	.	.	.
61	BAUTEN	.	.	.	.	.	.	.	.
62	ERWERBSTAETIGE IM INLAND	0.7	0.7	0.7	0.6	0.6	0.6	0.6	0.5

GIesserei

LFD. NR.	GEGENSTAND DER NACHWEISUNG	1968	1969	1970	1971	1972	1973	1974	1975
IN JEWEILIGEN PREISEN (MILL. DM)									
1	PRODUKTIONSWERT	5130	6290	7890	7460	7170	8320	8920	9810
2	- VORLEISTUNGEN	2580	3180	4030	3780	3640	4260	4750	5190
3	+ BRUTTOWERTSCHOEPFUNG	2550	3110	3860	3680	3530	4060	4170	4620
4	- ABSCHREIBUNGEN	.	.	310	350	380	420	460	500
5	- PRODUKTIONSSTEUERN ABZUEGLICH SUBVENTIONEN	.	.	90	80	80	90	90	80
6	= NETTOWERTSCHOEPFUNG	.	.	3460	3250	3070	3550	3620	4040
ENTSTANDENE BRUTTOEINKOMMEN AUS									
7	UNSELBSTAENDIGER ARBEIT	1850	2140	2770	2820	2930	3380	3510	3620
8	DAR.: BRUTTOLOHN- UND -GEHALTSUMME	1620	1870	2400	2420	2500	2860	2950	3010
9	UNTERNEHMERTAEITIGKEIT UND VERMOEGEN	.	.	690	430	140	170	110	420
10	BRUTTOANLAGEINVESTITIONEN	240	340	480	550	460	490	460	420
11	AUSRUESTUNGEN	200	290	390	440	370	400	370	360
12	BAUTEN	40	50	90	110	90	90	90	60
13	NETTOANLAGEINVESTITIONEN	.	.	170	200	80	70	-	-80
14	NETTOANLAGEVERMOEGEN ZU WIEDERBESCHAFFUNGS- PREISEN AM JAHRESANFANG	.	.	3240	3710	4090	4320	4640	4970
15	AUSRUESTUNGEN	.	.	1900	2180	2430	2590	2780	3040
16	BAUTEN	.	.	1340	1530	1660	1730	1860	1930
IN PREISEN VON 1985 (MILL. DM)									
17	BRUTTOWERTSCHOEPFUNG	5690	6560	7420	6760	6510	7150	6690	6950
18	BRUTTOANLAGEINVESTITIONEN	530	720	930	1010	820	820	720	620
19	AUSRUESTUNGEN	440	610	760	810	670	680	590	530
20	BAUTEN	90	110	170	200	150	140	130	90
21	BRUTTOANLAGEVERMOEGEN AM JAHRESANFANG	.	.	11440	12010	12630	13040	13430	13690
22	AUSRUESTUNGEN	.	.	6810	7250	7710	8010	8310	8490
23	BAUTEN	.	.	4630	4760	4920	5030	5120	5200
24	KAPITALSTOCK	.	.	11725	12320	12835	13235	13560	13750
ERWERBSTAEITIGKEIT (DURCHSCHNITT IN 1000)									
25	ERWERBSTAEITIGE IM INLAND	140	145	159	150	143	143	134	131
26	SELBSTAENDIGE UND MITHELFFENDE FAMILIEN- ANGEHOERIGE	2	2	2	2	2	2	2	2
27	BESCHAEFTIGTE ARBEITNEHMER	138	143	157	148	141	141	132	129
KENNZIFFERN									
28	IN % DES PRODUKTIONSWERTES VORLEISTUNGEN (VORLEISTUNGSQUOTE)	50.3	50.6	51.1	50.7	50.8	51.2	53.3	52.9
29	BRUTTOANLAGEINVESTITIONEN	4.7	5.4	6.1	7.4	6.4	5.9	5.2	4.3
30	IN % DER BRUTTOWERTSCHOEPFUNG	.	.	8.0	9.5	10.8	10.3	11.0	10.8
31	ABSCHREIBUNGEN	.	.	2.3	2.2	2.3	2.2	2.2	1.7
32	PRODUKTIONSSTEUERN ABZUEGLICH SUBVENTIONEN	.	.	89.6	88.3	87.0	87.4	86.8	87.4
33	NETTOWERTSCHOEPFUNG BRUTTOANLAGEINVESTITIONEN	9.4	10.9	12.4	14.9	13.0	12.1	11.0	9.1
34	IN % DER NETTOWERTSCHOEPFUNG EINKOMMEN AUS UNSELBSTAENDIGER ARBEIT (LOHNQUOTE)	.	.	80.1	86.8	95.4	95.2	97.0	89.6
35	UNTERNEHMERTAEITIGKEIT UND VERMOEGEN	.	.	19.9	13.2	4.6	4.8	3.0	10.4
36	IN % DES KAPITALSTOCKS BRUTTOANLAGEINVESTITIONEN (IN PR. V. 1985)	.	.	7.9	8.2	6.4	6.2	5.3	4.5
37	AUSRUESTUNGEN	.	.	6.5	6.6	5.2	5.1	4.4	3.9
38	BAUTEN	.	.	1.4	1.6	1.2	1.1	1.0	0.7
39	KAPITALKOEFFIZIENT (VERHAELTNIS KAPITALSTOCK ZU BRUTTOWERTSCHOEPFUNG IN PREISEN VON 1985)	.	.	1.6	1.8	2.0	1.9	2.0	2.0
ANGABEN JE ERWERBSTAEITIGEN (1000 DM)									
40	BRUTTOANLAGEINVESTITIONEN	1.7	2.3	3.0	3.7	3.2	3.4	3.4	3.2
41	IN PREISEN VON 1985	3.8	5.0	5.8	6.7	5.7	5.7	5.4	4.7
42	KAPITALSTOCK (KAPITALINTENSITAET)	.	.	73.7	82.1	89.8	92.6	101.2	105.0
ANGABEN JE BESCHAEFT. ARBEITNEHMER (1000 DM)									
43	EINKOMMEN AUS UNSELBSTAENDIGER ARBEIT	13.4	15.0	17.6	19.1	20.8	24.0	26.6	28.1
1970 = 100									
44	BRUTTOWERTSCHOEPFUNG IN JEWEILIGEN PREISEN	66	81	100	95	91	105	108	120
45	IN PREISEN VON 1985	77	88	100	91	88	96	90	94
46	BRUTTOWERTSCHOEPFUNG IN PREISEN VON 1985 JE ERWERBSTAEITIGEN (ARBEITSPRODUKTIVITAET)	87	97	100	97	98	107	107	114
47	NETTOWERTSCHOEPFUNG JE ERWERBSTAEITIGEN	.	.	100	100	99	114	124	142
48	LOHNKOSTEN JE PRODUKTEINHEIT	87	87	100	112	121	127	141	140
49	BRUTTOWERTSCHOEPFUNG IN PREISEN VON 1985 ZU KAPITALSTOCK (KAPITALPRODUKTIVITAET)	.	.	100	87	80	85	78	80
ANTEIL AN DER SUMME ALLER WIRTSCHAFTSBEREICHE (IN %)									
50	PRODUKTIONSWERT	0.4	0.4	0.5	0.4	0.4	0.4	0.4	0.4
51	BRUTTOWERTSCHOEPFUNG	0.5	0.5	0.6	0.5	0.4	0.5	0.4	0.5
52	NETTOWERTSCHOEPFUNG	.	.	0.6	0.5	0.5	0.5	0.5	0.5
ENTSTANDENE BRUTTOEINKOMMEN AUS									
53	UNSELBSTAENDIGER ARBEIT	0.7	0.7	0.8	0.7	0.7	0.7	0.6	0.6
54	DAR.: BRUTTOLOHN- UND -GEHALTSUMME	0.7	0.7	0.8	0.7	0.7	0.7	0.6	0.6
55	UNTERNEHMERTAEITIGKEIT UND VERMOEGEN	.	.	0.4	0.2	0.1	0.1	0.0	0.2
56	BRUTTOANLAGEINVESTITIONEN	0.2	0.2	0.3	0.3	0.2	0.2	0.2	0.2
57	AUSRUESTUNGEN	0.4	0.5	0.6	0.6	0.5	0.5	0.5	0.4
58	BAUTEN	0.1	0.1	0.1	0.1	0.1	0.1	0.1	0.0
BRUTTOANLAGEVERMOEGEN IN PREISEN VON 1985									
59	AM JAHRESANFANG	.	.	0.2	0.2	0.2	0.2	0.2	0.2
60	AUSRUESTUNGEN	.	.	0.6	0.6	0.6	0.6	0.6	0.6
61	BAUTEN	.	.	0.1	0.1	0.1	0.1	0.1	0.1
62	ERWERBSTAEITIGE IM INLAND	0.5	0.6	0.6	0.6	0.5	0.5	0.5	0.5

GIesserei

LFD. NR.	GEGENSTAND DER NACHWEISUNG	1976	1977	1978	1979	1980	1981	1982	1983
IN JEWEILIGEN PREISEN (MILL. DM)									
1	PRODUKTIONSWERT	9580	10000	10010	11560	12500	12520	11980	11950
2	VORLEISTUNGEN	5010	5140	4980	6030	6720	6680	6450	6340
3	BRUTTOWERTSCHOEPFUNG	4570	4860	5030	5530	5780	5840	5530	5610
4	ABSCHREIBUNGEN	520	530	550	570	600	630	660	660
5	PRODUKTIONSSTEUERN ABZUEGLICH SUBVENTIONEN	90	90	90	90	70	50	40	40
6	NETTOWERTSCHOEPFUNG	3960	4240	4390	4870	5110	5160	4830	4910
7	ENTSTANDENE BRUTTOEINKOMMEN AUS UNSELBSTAENDIGER ARBEIT	3700	3950	4150	4620	4970	5030	4870	4750
8	DAR.: BRUTTOLOHN- UND -GEHALTSUMME	3040	3310	3450	3840	4120	4190	3990	3900
9	UNTERNEHMERTAEITIGKEIT UND VERMOEGEN	260	290	240	250	140	130	-40	160
10	BRUTTOANLAGEINVESTITIONEN	470	460	510	540	620	570	500	550
11	AUSRUESTUNGEN	400	400	440	460	530	510	440	470
12	BAUTEN	70	60	70	80	90	60	60	80
13	NETTOANLAGEINVESTITIONEN	-50	-70	-40	-30	20	-60	-160	-110
14	NETTOANLAGEVERMOEGEN ZU WIEDERBESCHAFFUNGS- PREISEN AM JAHRESANFANG	5100	5220	5330	5500	5770	6160	6480	6490
15	AUSRUESTUNGEN	3210	3290	3380	3480	3600	3860	4130	4210
16	BAUTEN	1890	1930	1950	2020	2170	2300	2350	2280
IN PREISEN VON 1985 (MILL. DM)									
17	BRUTTOWERTSCHOEPFUNG	6420	6580	6490	7200	7060	6850	6030	5830
18	BRUTTOANLAGEINVESTITIONEN	660	630	670	690	750	650	540	580
19	AUSRUESTUNGEN	560	550	580	590	650	590	480	500
20	BAUTEN	100	80	90	100	100	60	60	80
21	BRUTTOANLAGEVERMOEGEN AM JAHRESANFANG	13810	13930	13980	14050	14120	14250	14270	14170
22	AUSRUESTUNGEN	8580	8660	8700	8780	8800	8910	8960	8910
23	BAUTEN	5230	5270	5280	5300	5320	5340	5310	5260
24	KAPITALSTOCK	13870	13955	14015	14085	14185	14260	14220	14135
ERWERBSTAEITIGKEIT (DURCHSCHNITT IN 1000)									
25	ERWERBSTAEITIGE IM INLAND	118	119	119	124	125	122	114	107
26	SELBSTAENDIGE UND MITHELFEDE FAMILIEN- ANGEOERIGTE	1	1	1	1	1	1	1	1
27	BESCHAEFTIGTE ARBEITNEHMER	117	118	118	123	124	121	113	106
KENNZIFFERN									
28	IN % DES PRODUKTIONSWERTES								
29	VORLEISTUNGEN (VORLEISTUNGSQUOTE)	52.3	51.4	49.8	52.2	53.8	53.4	53.8	53.1
	BRUTTOANLAGEINVESTITIONEN	4.9	4.6	5.1	4.7	5.0	4.6	4.2	4.6
30	IN % DER BRUTTOWERTSCHOEPFUNG								
31	ABSCHREIBUNGEN	11.4	10.9	10.9	10.3	10.4	10.8	11.9	11.8
32	PRODUKTIONSSTEUERN ABZUEGLICH SUBVENTIONEN	2.0	1.9	1.8	1.6	1.2	0.9	0.7	0.7
33	NETTOWERTSCHOEPFUNG	86.7	87.2	87.3	88.1	88.4	88.4	87.3	87.5
	BRUTTOANLAGEINVESTITIONEN	10.3	9.5	10.1	9.8	10.7	9.8	9.0	9.8
34	IN % DER NETTOWERTSCHOEPFUNG								
35	EINKOMMEN AUS UNSELBSTAENDIGER ARBEIT (LOHNQUOTE)	93.4	93.2	94.5	94.9	97.3	97.5	100.8	96.7
	UNTERNEHMERTAEITIGKEIT UND VERMOEGEN	6.6	6.8	5.5	5.1	2.7	2.5	-0.8	3.3
36	IN % DES KAPITALSTOCKS								
37	BRUTTOANLAGEINVESTITIONEN (IN PR. V. 1985)	4.8	4.5	4.8	4.9	5.3	4.6	3.8	4.1
38	AUSRUESTUNGEN	4.0	3.9	4.1	4.2	4.6	4.1	3.4	3.5
	BAUTEN	0.7	0.6	0.6	0.7	0.7	0.4	0.4	0.6
39	KAPITALKOEFFIZIENT (VERHAELTNIS KAPITALSTOCK ZU BRUTTOWERTSCHOEPFUNG IN PREISEN VON 1985)	2.2	2.1	2.2	2.0	2.0	2.1	2.4	2.4
40	ANGABEN JE ERWERBSTAEITIGEN (1000 DM)								
41	BRUTTOANLAGEINVESTITIONEN								
	IN JEWEILIGEN PREISEN	4.0	3.9	4.3	4.4	5.0	4.7	4.4	5.1
	IN PREISEN VON 1985	5.6	5.3	5.6	5.6	6.0	5.3	4.7	5.4
42	KAPITALSTOCK (KAPITALINTENSITAET)	117.5	117.3	117.8	113.6	113.5	116.9	124.7	132.1
43	ANGABEN JE BESCHAEFT. ARBEITNEHMER (1000 DM)								
	EINKOMMEN AUS UNSELBSTAENDIGER ARBEIT	31.6	33.5	35.2	37.6	40.1	41.6	43.1	44.8
1970 = 100									
44	BRUTTOWERTSCHOEPFUNG								
	IN JEWEILIGEN PREISEN	118	126	130	143	150	151	143	145
45	IN PREISEN VON 1985	87	89	87	97	95	92	81	79
46	BRUTTOWERTSCHOEPFUNG IN PREISEN VON 1985 JE ERWERBSTAEITIGEN (ARBEITSPRODUKTIVITAET)	117	118	117	124	121	120	113	117
47	NETTOWERTSCHOEPFUNG JE ERWERBSTAEITIGEN	154	164	170	180	188	194	195	211
48	LOHNKOSTEN JE PRODUKTEINHEIT	154	160	171	171	188	196	216	218
49	BRUTTOWERTSCHOEPFUNG IN PREISEN VON 1985 ZU KAPITALSTOCK (KAPITALPRODUKTIVITAET)	73	75	73	81	79	76	67	65
ANTEIL AN DER SUMME ALLER WIRTSCHAFTSBEREICHE (IN %)									
50	PRODUKTIONSWERT	0.3	0.3	0.3	0.3	0.3	0.3	0.3	0.3
51	BRUTTOWERTSCHOEPFUNG	0.4	0.4	0.4	0.4	0.4	0.4	0.4	0.3
52	NETTOWERTSCHOEPFUNG	0.4	0.4	0.4	0.4	0.4	0.4	0.4	0.4
53	ENTSTANDENE BRUTTOEINKOMMEN AUS UNSELBSTAENDIGER ARBEIT	0.6	0.6	0.6	0.6	0.6	0.6	0.5	0.5
54	DAR.: BRUTTOLOHN- UND -GEHALTSUMME	0.6	0.6	0.6	0.6	0.6	0.6	0.5	0.5
55	UNTERNEHMERTAEITIGKEIT UND VERMOEGEN	0.1	0.1	0.1	0.1	0.0	0.0	-0.0	0.0
56	BRUTTOANLAGEINVESTITIONEN	0.2	0.2	0.2	0.2	0.2	0.2	0.2	0.2
57	AUSRUESTUNGEN	0.4	0.4	0.4	0.4	0.4	0.4	0.3	0.3
58	BAUTEN	0.1	0.0	0.0	0.0	0.0	0.0	0.0	0.0
59	BRUTTOANLAGEVERMOEGEN IN PREISEN VON 1985								
	AM JAHRESANFANG	0.2	0.2	0.2	0.2	0.2	0.2	0.2	0.2
60	AUSRUESTUNGEN	0.6	0.6	0.6	0.6	0.5	0.5	0.5	0.5
61	BAUTEN	0.1	0.1	0.1	0.1	0.1	0.1	0.1	0.1
62	ERWERBSTAEITIGE IM INLAND	0.5	0.5	0.5	0.5	0.5	0.5	0.4	0.4

GIESSEREI

LFD. NR.	GEGENSTAND DER NACHWEISUNG	1984	1985	1986	1987	1988	1989	1990	1991
IN JEWEILIGEN PREISEN (MILL. DM)									
1	PRODUKTIONSWERT	12770	13920	14330	13200	13820	15530	16490	
2	VORLEISTUNGEN	7090	7680	7470	6750	7260	8480	8750	
3	BRUTTOWERTSCHOEPFUNG	5680	6240	6860	6450	6560	7050	7740	
4	ABSCHREIBUNGEN	580	690	710	730	750	780	820	
5	PRODUKTIONSSTEUERN ABZUEGLICH SUBVENTIONEN	-40	30	110	90	110	70	120	
6	NETTOWERTSCHOEPFUNG	5040	5520	6040	5630	5700	6200	6800	
7	ENTSTANDENE BRUTTOEINKOMMEN AUS UNSELBSTAENDIGER ARBEIT	4940	5330	5580	5360	5460	5760	6330	
8	DAR.: BRUTTOLOHN- UND -GEHALTSUMME	4050	4320	4550	4400	4390	4710	5170	
9	UNTERNEHMERTAEITIGKEIT UND VERMOEGEN	100	190	460	270	240	440	470	
10	BRUTTOANLAGEINVESTITIONEN	560	600	720	780	740	930	1030	
11	AUSRUESTUNGEN	490	540	620	680	630	790	880	
12	BAUTEN	70	60	100	100	110	140	150	
13	NETTOANLAGEINVESTITIONEN	-120	-90	10	50	-10	150	210	
14	NETTOANLAGEVERMOEGEN ZU WIEDERBESCHAFFUNGS- PREISEN AM JAHRESANFANG	6540	6580	6590	6720	6900	7040	7360	
15	AUSRUESTUNGEN	4290	4380	4450	4590	4780	4910	5160	
16	BAUTEN	2250	2200	2140	2130	2120	2130	2200	
IN PREISEN VON 1985 (MILL. DM)									
17	BRUTTOWERTSCHOEPFUNG	6040	6240	6110	5520	5740	6010	6030	
18	BRUTTOANLAGEINVESTITIONEN	580	600	700	750	690	850	910	
19	AUSRUESTUNGEN	510	540	600	650	590	720	780	
20	BAUTEN	70	60	100	100	100	130	130	
21	BRUTTOANLAGEVERMOEGEN AM JAHRESANFANG	14100	14030	13970	13990	14050	14030	14150	
22	AUSRUESTUNGEN	8880	8870	8890	8970	9100	9160	9340	
23	BAUTEN	5220	5160	5080	5020	4950	4870	4810	
24	KAPITALSTOCK	14065	14000	13980	14020	14040	14090	14220	
ERWERBSTAEITIGKEIT (DURCHSCHNITT IN 1000)									
25	ERWERBSTAEITIGE IM INLAND	107	108	110	105	99	102	107	
26	SELBSTAENDIGE UND MITHELFFENDE FAMILIEN- ANGEOERIGE	1	1	1	1	1	1	1	
27	BESCHAEFTIGTE ARBEITNEHMER	106	107	109	104	98	101	106	
KENNZIFFERN									
28	IN % DES PRODUKTIONSWERTES VORLEISTUNGEN (VORLEISTUNGSQUOTE)	55.5	55.2	52.1	51.1	52.5	54.6	53.1	
29	BRUTTOANLAGEINVESTITIONEN	4.4	4.3	5.0	5.9	5.4	6.0	6.2	
30	IN % DER BRUTTOWERTSCHOEPFUNG								
31	ABSCHREIBUNGEN	12.0	11.1	10.3	11.3	11.4	11.1	10.6	
32	PRODUKTIONSSTEUERN ABZUEGLICH SUBVENTIONEN	-0.7	0.5	1.6	1.4	1.7	1.0	1.6	
33	NETTOWERTSCHOEPFUNG	88.7	88.5	88.0	87.3	86.9	87.9	87.9	
34	BRUTTOANLAGEINVESTITIONEN	9.9	9.6	10.5	12.1	11.3	13.2	13.3	
35	IN % DER NETTOWERTSCHOEPFUNG EINKOMMEN AUS UNSELBSTAENDIGER ARBEIT (LOHNQUOTE)	98.0	98.6	92.4	95.2	95.8	92.9	93.1	
36	UNTERNEHMERTAEITIGKEIT UND VERMOEGEN	2.0	3.4	7.6	4.8	4.2	7.1	6.9	
37	IN % DES KAPITALSTOCKS BRUTTOANLAGEINVESTITIONEN (IN PR. V. 1985)	4.1	4.3	5.0	5.3	4.9	6.0	6.4	
38	AUSRUESTUNGEN	3.6	3.9	4.3	4.6	4.2	5.1	5.5	
39	BAUTEN	0.5	0.4	0.7	0.7	0.7	0.9	0.9	
40	KAPITALKOEFFIZIENT (VERHAELTNIS KAPITALSTOCK ZU BRUTTOWERTSCHOEPFUNG IN PREISEN VON 1985)	2.3	2.2	2.3	2.5	2.4	2.3	2.4	
41	ANGABEN JE ERWERBSTAEITIGEN (1000 DM) BRUTTOANLAGEINVESTITIONEN	5.2	5.6	6.5	7.4	7.5	9.1	9.6	
42	IN JEWEILIGEN PREISEN	5.4	5.6	6.4	7.1	7.0	8.3	8.5	
43	IN PREISEN VON 1985	131.4	129.6	127.1	133.5	141.8	138.1	132.9	
44	KAPITALSTOCK (KAPITALINTENSITAET)								
45	ANGABEN JE BESCHAEFT. ARBEITNEHMER (1000 DM) EINKOMMEN AUS UNSELBSTAENDIGER ARBEIT	46.6	49.8	51.2	51.5	55.7	57.0	59.7	
46	1970 = 100 BRUTTOWERTSCHOEPFUNG								
47	IN JEWEILIGEN PREISEN	147	162	178	167	170	183	201	
48	IN PREISEN VON 1985	81	84	82	74	77	81	81	
49	BRUTTOWERTSCHOEPFUNG IN PREISEN VON 1985 JE ERWERBSTAEITIGEN (ARBEITSPRODUKTIVITAET)	121	124	119	113	124	126	121	
50	NETTOWERTSCHOEPFUNG JE ERWERBSTAEITIGEN	216	235	252	246	265	279	292	
51	LOHNKOSTEN JE PRODUKTEINHEIT	218	228	244	259	254	266	280	
52	BRUTTOWERTSCHOEPFUNG IN PREISEN VON 1985 ZU KAPITALSTOCK (KAPITALPRODUKTIVITAET)	68	70	69	62	65	67	67	
ANTEIL AN DER SUMME ALLER WIRTSCHAFTSBEREICHE (IN %)									
53	PRODUKTIONSWERT	0.3	0.3	0.3	0.3	0.3	0.3	0.3	
54	BRUTTOWERTSCHOEPFUNG	0.3	0.4	0.4	0.3	0.3	0.3	0.3	
55	NETTOWERTSCHOEPFUNG	0.4	0.4	0.4	0.3	0.3	0.3	0.3	
56	ENTSTANDENE BRUTTOEINKOMMEN AUS UNSELBSTAENDIGER ARBEIT	0.5	0.5	0.5	0.5	0.5	0.5	0.5	
57	DAR.: BRUTTOLOHN- UND -GEHALTSUMME	0.5	0.5	0.5	0.5	0.5	0.5	0.5	
58	UNTERNEHMERTAEITIGKEIT UND VERMOEGEN	0.0	0.0	0.1	0.1	0.0	0.1	0.1	
59	BRUTTOANLAGEINVESTITIONEN	0.2	0.2	0.2	0.2	0.2	0.2	0.2	
60	AUSRUESTUNGEN	0.3	0.3	0.4	0.4	0.3	0.4	0.4	
61	BAUTEN	0.0	0.0	0.0	0.0	0.0	0.1	0.1	
62	BRUTTOANLAGEVERMOEGEN IN PREISEN VON 1985	0.2	0.2	0.2	0.2	0.2	0.2	0.2	
63	AM JAHRESANFANG	0.5	0.5	0.5	0.5	0.5	0.5	0.5	
64	AUSRUESTUNGEN	0.1	0.1	0.1	0.1	0.1	0.1	0.1	
65	BAUTEN								
66	ERWERBSTAEITIGE IM INLAND	0.4	0.4	0.4	0.4	0.4	0.4	0.4	

**Ziehereien, Kaltwalzwerke, Stahlverformung usw.**

# Bruttowertschöpfung in Preisen von 1985

1960 = 100

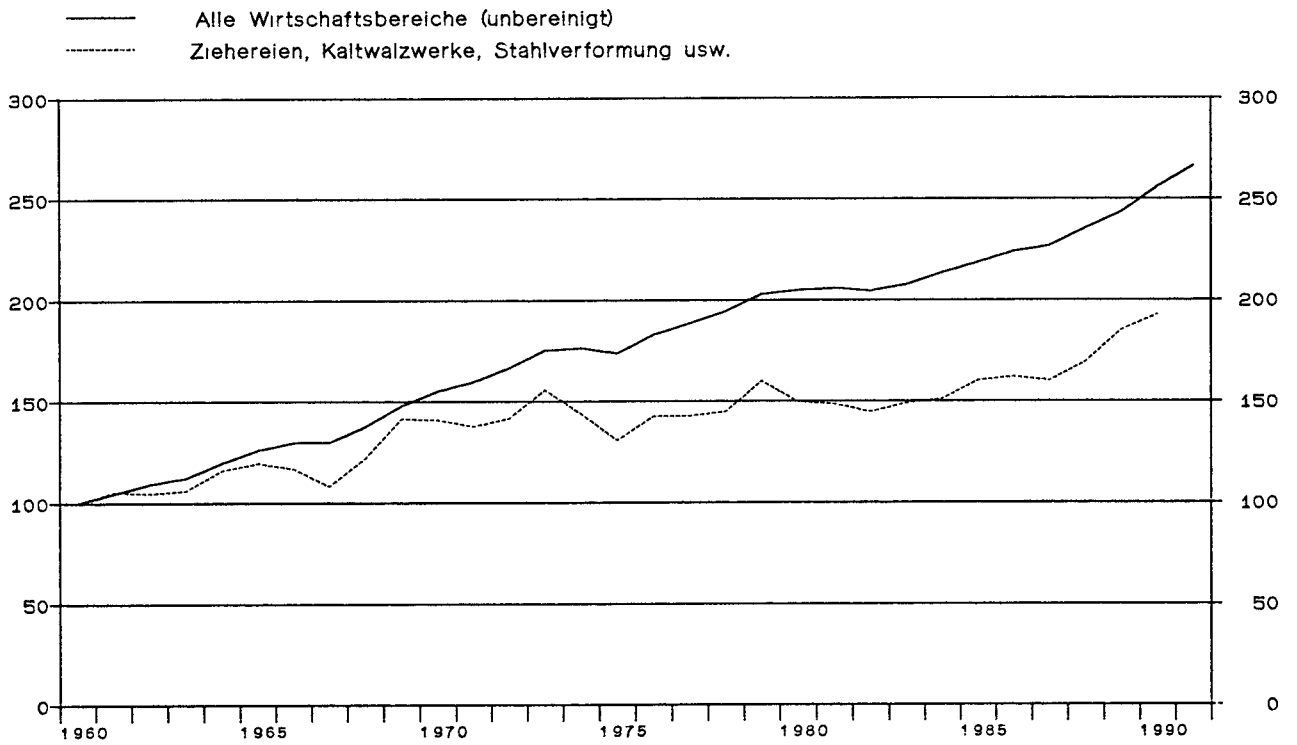

## Ziehereien, Kaltwalzwerke, Stahlverformung usw.

Anteile an der Summe aller Wirtschaftsbereiche

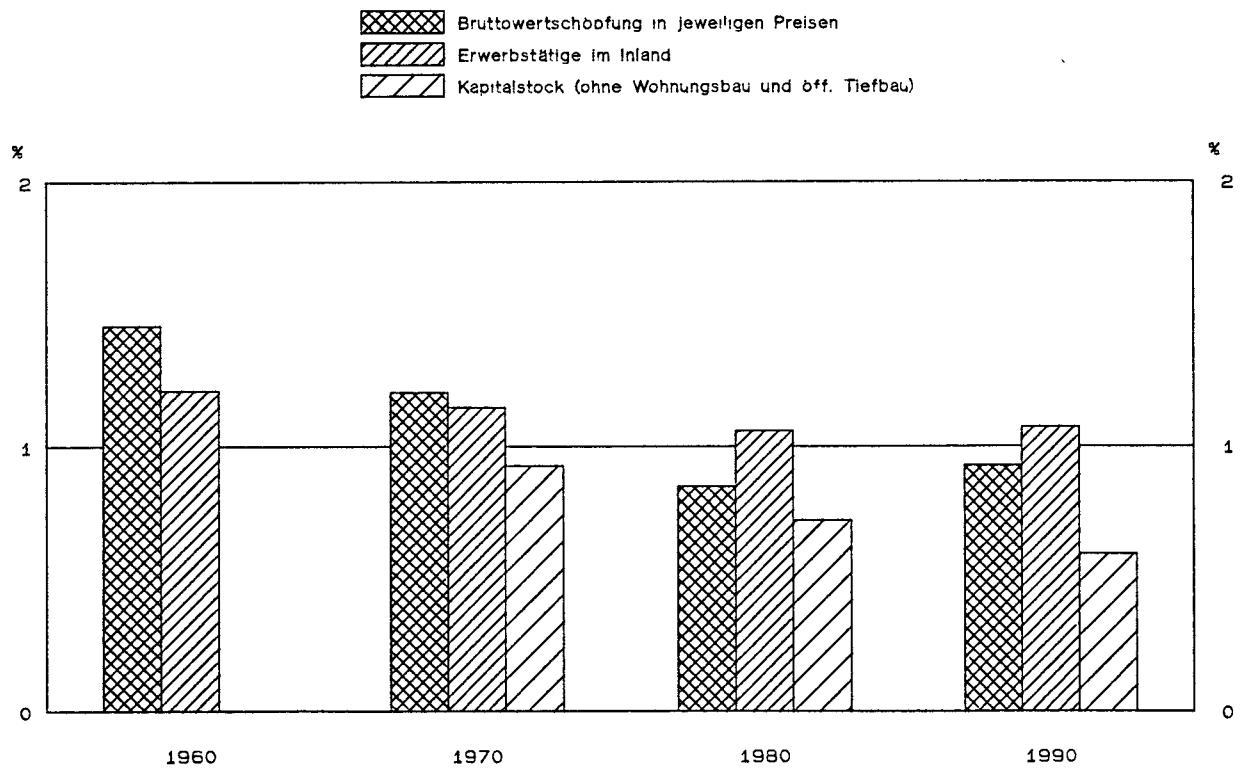



LFD. NR.	GEGENSTAND DER NACHWEISUNG	1960	1961	1962	1963	1964	1965	1966	1967
IN JEWEILIGEN PREISEN (MILL. DM)									
1	PRODUKTIONSWERT	10260	11110	11050	11150	12400	13400	12850	11720
2	- VORLEISTUNGEN	5850	6270	6230	6320	7050	7580	7290	6550
3	= BRUTTOWERTSCHOEPFUNG	4400	4840	4820	4830	5350	5820	5560	5170
4	- ABSCHREIBUNGEN	.	.	.	.	.	.	.	.
5	= PRODUKTIONSSTEUERN ABZUEGLICH SUBVENTIONEN	.	.	.	.	.	.	.	.
6	= NETTOWERTSCHOEPFUNG	.	.	.	.	.	.	.	.
7	ENTSTANDENE BRUTTOEINKOMMEN AUS								
8	UNSELBSTAENDIGER ARBEIT	1850	2120	2240	2320	2580	2930	3050	2790
9	DAR.: BRUTTOLOHN- UND -GEHALTSUMME	1620	1850	1960	2030	2280	2580	2680	2450
10	UNTERNEHMERTAETIGKEIT UND VERMOEGEN	.	.	.	.	.	.	.	.
11	BRUTTOANLAGEINVESTITIONEN	620	670	540	480	490	590	580	470
12	AUSRUESTUNGEN	430	470	390	350	370	450	430	360
13	BAUTEN	190	200	150	130	120	140	150	110
14	NETTOANLAGEINVESTITIONEN	.	.	.	.	.	.	.	.
15	NETTOANLAGEVERMOEGEN ZU WIEDERBESCHAFFUNGS-								
16	PREISEN AM JAHRESANFANG	.	.	.	.	.	.	.	.
17	AUSRUESTUNGEN	.	.	.	.	.	.	.	.
18	BAUTEN	.	.	.	.	.	.	.	.
IN PREISEN VON 1985 (MILL. DM)									
19	BRUTTOWERTSCHOEPFUNG	9650	10150	10100	10240	11210	11550	11260	10430
20	BRUTTOANLAGEINVESTITIONEN	1650	1680	1280	1120	1090	1270	1200	970
21	AUSRUESTUNGEN	1080	1130	900	800	820	960	880	730
22	BAUTEN	570	550	380	320	270	310	320	240
23	BRUTTOANLAGEVERMOEGEN AM JAHRESANFANG	.	.	.	.	.	.	.	.
24	AUSRUESTUNGEN	.	.	.	.	.	.	.	.
25	BAUTEN	.	.	.	.	.	.	.	.
26	KAPITALSTOCK	.	.	.	.	.	.	.	.
ERWERBSTAETIGKEIT (DURCHSCHNITT IN 1000)									
27	ERWERBSTAETIGE IM INLAND	316	325	314	313	318	328	324	295
28	SELBSTAENDIGE UND MITHELFEDE FAMILIEN-								
29	ANGEHOERIGE	54	52	47	48	47	48	47	43
30	BESCHAEFTIGTE ARBEITNEHMER	262	273	267	265	271	280	277	252
KENNZIFFERN									
31	IN % DES PRODUKTIONSWERTES								
32	VORLEISTUNGEN (VORLEISTUNGSQUOTE)	57.1	56.4	56.4	56.7	56.9	56.6	56.7	55.9
33	BRUTTOANLAGEINVESTITIONEN	6.0	6.0	4.9	4.3	4.0	4.4	4.5	4.0
34	IN % DER BRUTTOWERTSCHOEPFUNG								
35	ABSCHREIBUNGEN	.	.	.	.	.	.	.	.
36	PRODUKTIONSSTEUERN ABZUEGLICH SUBVENTIONEN	.	.	.	.	.	.	.	.
37	NETTOWERTSCHOEPFUNG	.	.	.	.	.	.	.	.
38	BRUTTOANLAGEINVESTITIONEN	14.1	13.8	11.2	9.9	9.2	10.1	10.4	9.1
39	IN % DER NETTOWERTSCHOEPFUNG								
40	EINKOMMEN AUS	.	.	.	.	.	.	.	.
41	UNSELBSTAENDIGER ARBEIT (LOHNQUOTE)	.	.	.	.	.	.	.	.
42	UNTERNEHMERTAETIGKEIT UND VERMOEGEN	.	.	.	.	.	.	.	.
43	IN % DES KAPITALSTOCKS								
44	BRUTTOANLAGEINVESTITIONEN (IN PR. V. 1985)	.	.	.	.	.	.	.	.
45	AUSRUESTUNGEN	.	.	.	.	.	.	.	.
46	BAUTEN	.	.	.	.	.	.	.	.
47	KAPITALKOEFFIZIENT (VERHAELTNIS KAPITALSTOCK								
48	ZU BRUTTOWERTSCHOEPFUNG IN PREISEN VON 1985)	.	.	.	.	.	.	.	.
49	ANGABEN JE ERWERBSTAETIGEN (1000 DM)								
50	BRUTTOANLAGEINVESTITIONEN	2.0	2.1	1.7	1.5	1.5	1.8	1.8	1.6
51	IN JEWEILIGEN PREISEN	5.2	5.2	4.1	3.6	3.4	3.9	3.7	3.3
52	IN PREISEN VON 1985	.	.	.	.	.	.	.	.
53	KAPITALSTOCK (KAPITALINTENSITAET)	.	.	.	.	.	.	.	.
54	ANGABEN JE BESCHAEFT. ARBEITNEHMER (1000 DM)								
55	EINKOMMEN AUS UNSELBSTAENDIGER ARBEIT	7.1	7.8	8.4	8.8	9.5	10.5	11.0	11.1
56	1970 = 100								
57	BRUTTOWERTSCHOEPFUNG	55	62	62	62	69	75	71	66
58	IN JEWEILIGEN PREISEN	71	75	74	75	82	85	83	77
59	IN PREISEN VON 1985	.	.	.	.	.	.	.	.
60	BRUTTOWERTSCHOEPFUNG IN PREISEN VON 1985 JE	69	70	72	73	79	79	78	79
61	ERWERBSTAETIGEN (ARBEITSPRODUKTIVITAET)	.	.	.	.	.	.	.	.
62	NETTOWERTSCHOEPFUNG JE ERWERBSTAETIGEN	65	70	73	75	76	83	89	88
63	LOHNKOSTEN JE PRODUKTEINHEIT	.	.	.	.	.	.	.	.
64	BRUTTOWERTSCHOEPFUNG IN PREISEN VON 1985 ZU	.	.	.	.	.	.	.	.
65	KAPITALSTOCK (KAPITALPRODUKTIVITAET)	.	.	.	.	.	.	.	.
ANTEIL AN DER SUMME ALLER WIRTSCHAFTSBEREICHE (IN %)									
66	PRODUKTIONSWERT	1.2	1.2	1.1	1.1	1.1	1.1	1.0	0.9
67	BRUTTOWERTSCHOEPFUNG	1.5	1.5	1.3	1.3	1.3	1.3	1.1	1.0
68	NETTOWERTSCHOEPFUNG	.	.	.	.	.	.	.	.
69	ENTSTANDENE BRUTTOEINKOMMEN AUS								
70	UNSELBSTAENDIGER ARBEIT	1.3	1.3	1.3	1.2	1.2	1.3	1.2	1.1
71	DAR.: BRUTTOLOHN- UND -GEHALTSUMME	1.3	1.3	1.3	1.2	1.2	1.3	1.2	1.1
72	UNTERNEHMERTAETIGKEIT UND VERMOEGEN	.	.	.	.	.	.	.	.
73	BRUTTOANLAGEINVESTITIONEN	0.8	0.8	0.6	0.5	0.4	0.5	0.5	0.4
74	AUSRUESTUNGEN	1.5	1.5	1.1	1.0	0.9	1.0	1.0	0.9
75	BAUTEN	0.4	0.4	0.3	0.2	0.2	0.2	0.2	0.2
76	BRUTTOANLAGEVERMOEGEN IN PREISEN VON 1985								
77	AM JAHRESANFANG	.	.	.	.	.	.	.	.
78	AUSRUESTUNGEN	.	.	.	.	.	.	.	.
79	BAUTEN	.	.	.	.	.	.	.	.
80	ERWERBSTAETIGE IM INLAND	1.2	1.2	1.2	1.2	1.2	1.2	1.2	1.1

LFD. NR.	GEGENSTAND DER NACHWEISUNG	1968	1969	1970	1971	1972	1973	1974	1975
IN JEWEILIGEN PREISEN (MILL. DM)									
1	PRODUKTIONSWERT	12580	15640	18140	18540	19150	22550	24360	23410
2	VORLEISTUNGEN	7140	8880	10350	10480	10740	12620	14080	13810
3	BRUTTOWERTSCHOEPPUNG	5440	6760	7790	8060	8410	9930	10280	9600
4	ABSCHREIBUNGEN	.	.	670	740	800	850	910	960
5	PRODUKTIONSSTEUERN ABZUEGLICH SUBVENTIONEN	.	.	250	250	260	320	320	280
6	NETTOWERTSCHOEPPUNG	.	.	6870	7070	7350	8760	9050	8360
ENTSTANDENE BRUTTOEINKOMMEN AUS									
7	UNSELBSTAENDIGER ARBEIT	3110	3590	4210	4590	4810	5580	6010	5920
8	DAR.: BRUTTOLOHN- UND -GEHALTSUMME	2720	3140	3650	3980	4150	4780	5120	4990
9	UNTERNEHMERTAEITIGKEIT UND VERMOEGEN	.	.	2660	2480	2540	3180	3040	2440
10	BRUTTOANLAGEINVESTITIONEN	530	780	980	1090	1000	930	780	820
11	AUSRUESTUNGEN	440	630	760	810	740	740	610	690
12	BAUTEN	90	150	220	280	260	190	170	130
13	NETTOANLAGEINVESTITIONEN	.	.	310	350	200	80	-130	-140
14	NETTOANLAGEVERMOEGEN ZU WIEDERBESCHAFFUNGS- PREISEN AM JAHRESANFANG	.	.	6770	7620	8340	8860	9450	9940
15	AUSRUESTUNGEN	.	.	3580	4510	4900	5190	5480	5810
16	BAUTEN	.	.	2790	3110	3440	3670	3970	4130
IN PREISEN VON 1985 (MILL. DM)									
17	BRUTTOWERTSCHOEPPUNG	11790	13650	13590	13280	13680	15020	13860	12600
18	BRUTTOANLAGEINVESTITIONEN	1110	1580	1830	1930	1710	1530	1190	1180
19	AUSRUESTUNGEN	910	1250	1410	1430	1270	1220	940	980
20	BAUTEN	200	330	420	500	440	310	250	200
21	BRUTTOANLAGEVERMOEGEN AM JAHRESANFANG	.	.	23830	24750	25730	26440	26930	27040
22	AUSRUESTUNGEN	.	.	15300	15840	16370	16690	16930	16850
23	BAUTEN	.	.	8530	8910	9360	9750	10000	10190
24	KAPITALSTOCK	.	.	24290	25240	26085	26685	26985	27065
ERWERBSTAEITIGKEIT (DURCHSCHNITT IN 1000)									
25	ERWERBSTAEITIGE IM INLAND	298	308	305	308	298	305	297	282
26	SELBSTAENDIGE UND MITHELFFENDE FAMILIEN- ANGEHOERIGE	44	43	40	40	38	37	36	37
27	BESCHAEFTIGTE ARBEITNEHMER	254	265	265	268	260	268	261	245
KENNZIFFERN									
28	IN % DES PRODUKTIONSWERTES	56.8	56.8	57.1	56.5	56.1	56.0	57.8	59.0
29	VORLEISTUNGEN (VORLEISTUNGSQUOTE)	4.2	5.0	5.4	5.9	5.2	4.1	3.2	3.5
30	BRUTTOANLAGEINVESTITIONEN	.	.	.	.	.	.	.	.
31	IN % DER BRUTTOWERTSCHOEPPUNG	.	.	8.6	9.2	9.5	8.6	8.9	10.0
32	ABSCHREIBUNGEN	.	.	3.2	3.1	3.1	3.2	3.1	2.9
33	PRODUKTIONSSTEUERN ABZUEGLICH SUBVENTIONEN	.	.	88.2	87.7	87.4	88.2	88.0	87.1
34	NETTOWERTSCHOEPPUNG	9.7	11.5	12.6	13.5	11.9	9.4	7.6	8.5
35	BRUTTOANLAGEINVESTITIONEN	.	.	.	.	.	.	.	.
36	IN % DER NETTOWERTSCHOEPPUNG	.	.	61.3	64.9	65.4	63.7	65.4	70.6
37	EINKOMMEN AUS UNSELBSTAENDIGER ARBEIT (LOHNQUOTE)	.	.	38.7	35.1	34.6	36.3	33.6	29.2
38	UNTERNEHMERTAEITIGKEIT UND VERMOEGEN	.	.	.	.	.	.	.	.
39	IN % DES KAPITALSTOCKS	.	.	7.5	7.6	6.6	5.7	4.4	4.4
40	BRUTTOANLAGEINVESTITIONEN (IN PR. V. 1985)	.	.	5.8	5.7	4.9	4.6	3.5	3.6
41	AUSRUESTUNGEN	.	.	1.7	2.0	1.7	1.2	0.9	0.7
42	BAUTEN	.	.	.	.	.	.	.	.
43	KAPITALKOEFFIZIENT (VERHAELTNIS KAPITALSTOCK ZU BRUTTOWERTSCHOEPPUNG IN PREISEN VON 1985)	.	.	1.8	1.9	1.9	1.8	1.9	2.1
ANGABEN JE ERWERBSTAEITIGEN (1000 DM)									
44	BRUTTOANLAGEINVESTITIONEN	1.8	2.5	3.2	3.5	3.4	3.0	2.6	2.9
45	IN JEWEILIGEN PREISEN	3.7	5.1	6.0	6.3	5.7	6.0	4.0	4.2
46	IN PREISEN VON 1985	.	.	79.6	81.9	87.5	87.5	90.9	96.0
47	KAPITALSTOCK (KAPITALINTENSITAET)	.	.	.	.	.	.	.	.
48	ANGABEN JE BESCHAEFT. ARBEITNEHMER (1000 DM)	12.2	13.5	15.9	17.1	18.5	20.8	23.0	24.2
49	EINKOMMEN AUS UNSELBSTAENDIGER ARBEIT	.	.	.	.	.	.	.	.
1970 = 100									
50	BRUTTOWERTSCHOEPPUNG	70	87	100	103	108	127	132	123
51	IN JEWEILIGEN PREISEN	87	101	100	98	101	111	102	93
52	IN PREISEN VON 1985	.	.	.	.	.	.	.	.
53	BRUTTOWERTSCHOEPPUNG IN PREISEN VON 1985 JE ERWERBSTAEITIGEN (ARBEITSPRODUKTIVITAET)	89	100	100	97	103	111	105	100
54	NETTOWERTSCHOEPPUNG JE ERWERBSTAEITIGEN	87	86	100	102	110	128	135	132
55	LOHNKOSTEN JE PRODUKTEINHEIT	.	.	100	111	113	119	138	152
56	BRUTTOWERTSCHOEPPUNG IN PREISEN VON 1985 ZU KAPITALSTOCK (KAPITALPRODUKTIVITAET)	.	.	100	94	94	101	92	83
ANTEIL AN DER SUMME ALLER WIRTSCHAFTSBEREICHE (IN %)									
57	PRODUKTIONSWERT	0.9	1.0	1.1	1.0	0.9	1.0	1.0	0.9
58	BRUTTOWERTSCHOEPPUNG	1.1	1.2	1.2	1.1	1.1	1.1	1.1	1.0
59	NETTOWERTSCHOEPPUNG	.	.	1.3	1.2	1.1	1.2	1.1	1.0
ENTSTANDENE BRUTTOEINKOMMEN AUS									
60	UNSELBSTAENDIGER ARBEIT	1.2	1.2	1.2	1.1	1.1	1.1	1.1	1.0
61	DAR.: BRUTTOLOHN- UND -GEHALTSUMME	1.2	1.2	1.2	1.1	1.1	1.1	1.1	1.0
62	UNTERNEHMERTAEITIGKEIT UND VERMOEGEN	.	.	1.4	1.2	1.2	1.4	1.3	1.0
63	BRUTTOANLAGEINVESTITIONEN	0.4	0.6	0.6	0.5	0.5	0.4	0.4	0.4
64	AUSRUESTUNGEN	1.0	1.1	1.1	1.1	1.0	1.0	0.8	0.8
65	BAUTEN	0.1	0.2	0.2	0.2	0.2	0.1	0.1	0.1
BRUTTOANLAGEVERMOEGEN IN PREISEN VON 1985									
66	AM JAHRESANFANG	.	.	0.5	0.5	0.5	0.5	0.5	0.5
67	AUSRUESTUNGEN	.	.	1.4	1.4	1.4	1.3	1.3	1.2
68	BAUTEN	.	.	0.2	0.2	0.2	0.2	0.2	0.2
69	ERWERBSTAEITIGE IM INLAND	1.2	1.2	1.1	1.2	1.1	1.1	1.1	1.1

LFD. NR.	GEGENSTAND DER NACHWEISUNG	1976	1977	1978	1979	1980	1981	1982	1983
IN JEWEILIGEN PREISEN (MILL. DM)									
1	PRODUKTIONSWERT	25960	26520	27390	30330	31780	30790	31620	32400
2	- VORLEISTUNGEN	15670	15720	16370	17980	19780	18100	18940	18660
3	= BRUTTOWERTSCHOEPFUNG	10290	10800	11020	12350	12000	12690	12680	13740
4	- ABSCHREIBUNGEN	1000	1030	1060	1100	1170	1230	1280	1300
5	= PRODUKTIONSSTEUERN ABZUGLICH SUBVENTIONEN	260	260	310	310	300	260	260	240
6	= NETTOWERTSCHOEPFUNG	9030	9510	9650	10940	10530	11200	11140	12200
7	ENTSTANDENE BRUTTOEINKOMMEN AUS								
8	UNSELBSTAENDIGER ARBEIT	6510	7360	7570	8020	8780	8570	8780	8740
9	DAR.: BRUTTOLOHN- UND -GEHALTSUMME	5530	6200	6360	6750	7250	7170	7290	7230
	UNTERNEHMERTAEITIGKEIT UND VERMOEGEN	2420	2150	2080	2920	1750	2630	2360	3460
10	BRUTTOANLAGEINVESTITIONEN	1090	1080	1020	1150	1340	1130	1000	1030
11	AUSRUESTUNGEN	940	870	830	940	1050	940	850	910
12	BAUTEN	150	210	190	210	290	190	150	120
13	NETTOANLAGEINVESTITIONEN	90	50	-40	50	170	-100	-280	-270
14	NETTOANLAGEVERMOEGEN ZU WIEDERBESCHAFFUNGS-								
15	PREISEN AM JAHRESANFANG	10120	10540	10920	11350	12050	12960	13590	13650
16	AUSRUESTUNGEN	6060	6360	6580	6780	7070	7570	8040	8210
	BAUTEN	4060	4180	4340	4570	4980	5390	5550	5440
IN PREISEN VON 1985 (MILL. DM)									
17	BRUTTOWERTSCHOEPFUNG	13760	13780	13980	15430	14430	14320	13940	14370
18	BRUTTOANLAGEINVESTITIONEN	1500	1460	1320	1440	1590	1270	1080	1080
19	AUSRUESTUNGEN	1280	1160	1070	1180	1260	1070	920	960
20	BAUTEN	220	300	250	260	330	200	160	120
21	BRUTTOANLAGEVERMOEGEN AM JAHRESANFANG	27090	27440	27720	27840	28080	28470	28540	28400
22	AUSRUESTUNGEN	16770	16980	17050	17030	17130	17320	17330	17200
23	BAUTEN	10320	10460	10670	10810	10950	11150	11210	11200
24	KAPITALSTOCK	27265	27580	27780	27960	28275	28505	28470	28330
ERWERBSTAETIGKEIT (DURCHSCHNITT IN 1000)									
25	ERWERBSTAETIGE IM INLAND	283	293	285	284	286	276	270	263
26	SELBSTAENDIGE UND MITHELFFENDE FAMILIEN-								
	ANGEHOERIGE	35	33	32	32	31	31	30	30
27	BESCHAEFTIGTE ARBEITNEHMER	248	260	253	252	255	245	240	233
KENNZIFFERN									
28	IN % DES PRODUKTIONSWERTES								
29	VORLEISTUNGEN (VORLEISTUNGSQUOTE)	60.4	59.3	59.8	59.3	62.2	58.8	59.9	57.6
	BRUTTOANLAGEINVESTITIONEN	4.2	4.1	3.7	3.8	4.2	3.7	3.2	3.2
30	IN % DER BRUTTOWERTSCHOEPFUNG								
31	ABSCHREIBUNGEN	9.7	9.5	9.6	8.9	9.7	9.7	10.1	9.5
32	PRODUKTIONSSTEUERN ABZUGLICH SUBVENTIONEN	2.5	2.4	2.8	2.5	2.5	2.0	2.1	1.7
33	NETTOWERTSCHOEPFUNG	87.8	88.1	87.6	88.6	87.7	88.3	87.9	88.8
	BRUTTOANLAGEINVESTITIONEN	10.6	10.0	9.3	9.3	11.2	8.9	7.9	7.5
34	IN % DER NETTOWERTSCHOEPFUNG								
35	EINKOMMEN AUS UNSELBSTAENDIGER ARBEIT (LOHNQUOTE)	73.2	77.4	78.4	73.3	83.4	76.5	78.8	71.6
	UNTERNEHMERTAEITIGKEIT UND VERMOEGEN	26.8	22.6	21.6	26.7	16.6	23.5	21.2	28.4
36	IN % DES KAPITALSTOCKS								
37	BRUTTOANLAGEINVESTITIONEN (IN PR. V. 1985)	5.5	5.3	4.8	5.2	5.6	4.5	3.8	3.8
38	AUSRUESTUNGEN	4.7	4.2	3.9	4.2	4.5	3.8	3.2	3.4
	BAUTEN	0.8	1.1	0.9	0.9	1.2	0.7	0.6	0.4
39	KAPITALKOEFFIZIENT (VERHAELTNIS KAPITALSTOCK								
	ZU BRUTTOWERTSCHOEPFUNG IN PREISEN VON 1985)	2.0	2.0	2.0	1.8	2.0	2.0	2.0	2.0
40	ANGABEN JE ERWERBSTAETIGEN (1000 DM)								
41	BRUTTOANLAGEINVESTITIONEN	3.9	3.7	3.6	4.0	4.7	4.1	3.7	3.9
42	IN JEWEILIGEN PREISEN	5.3	5.0	4.6	5.1	5.6	4.6	4.0	4.1
	IN PREISEN VON 1985	96.3	94.1	97.5	98.5	98.9	103.3	105.4	107.7
43	KAPITALSTOCK (KAPITALINTENSITAET)								
44	ANGABEN JE BESCHAEFT. ARBEITNEHMER (1000 DM)								
45	EINKOMMEN AUS UNSELBSTAENDIGER ARBEIT	26.7	28.3	29.9	31.8	34.4	35.0	36.6	37.5
46	1970 = 100								
47	BRUTTOWERTSCHOEPFUNG	132	139	141	159	154	163	163	176
48	IN JEWEILIGEN PREISEN	101	101	103	114	106	105	103	106
49	BRUTTOWERTSCHOEPFUNG IN PREISEN VON 1985								
50	ERWERBSTAETIGEN (ARBEITSPRODUKTIVITAET)	109	106	110	122	113	116	116	123
51	NETTOWERTSCHOEPFUNG JE ERWERBSTAETIGEN	142	144	150	171	163	180	183	206
52	LOHNKOSTEN JE PRODUKTEINHEIT	154	169	171	164	191	189	199	193
53	BRUTTOWERTSCHOEPFUNG IN PREISEN VON 1985								
54	ZU KAPITALSTOCK (KAPITALPRODUKTIVITAET)	90	89	90	99	91	90	88	91
55	ANTEIL AN DER SUMME ALLER WIRTSCHAFTSBEREICHE (IN %)								
56	PRODUKTIONSWERT	0.9	0.9	0.8	0.8	0.8	0.8	0.8	0.7
57	BRUTTOWERTSCHOEPFUNG	0.9	0.9	0.9	0.9	0.8	0.9	0.8	0.8
58	NETTOWERTSCHOEPFUNG	1.0	1.0	0.9	1.0	0.9	0.9	0.9	0.9
59	ENTSTANDENE BRUTTOEINKOMMEN AUS								
60	UNSELBSTAENDIGER ARBEIT	1.0	1.1	1.0	1.0	1.0	0.9	0.9	0.9
61	DAR.: BRUTTOLOHN- UND -GEHALTSUMME	1.1	1.1	1.1	1.0	1.0	1.0	1.0	0.9
62	UNTERNEHMERTAEITIGKEIT UND VERMOEGEN	0.9	0.7	0.7	0.9	0.5	0.8	0.7	0.9
63	BRUTTOANLAGEINVESTITIONEN	0.5	0.4	0.4	0.4	0.4	0.3	0.3	0.3
64	AUSRUESTUNGEN	1.1	0.9	0.8	0.8	0.8	0.7	0.7	0.6
65	BAUTEN	0.1	0.1	0.1	0.1	0.1	0.1	0.1	0.1
66	BRUTTOANLAGEVERMOEGEN IN PREISEN VON 1985								
67	AM JAHRESANFANG	0.4	0.4	0.4	0.4	0.4	0.4	0.4	0.4
68	AUSRUESTUNGEN	1.2	1.2	1.1	1.1	1.1	1.0	1.0	1.0
69	BAUTEN	0.2	0.2	0.2	0.2	0.2	0.2	0.2	0.2
70	ERWERBSTAETIGE IM INLAND	1.1	1.1	1.1	1.1	1.1	1.0	1.0	1.0

LFD. NR.	GEGENSTAND DER NACHWEISUNG	1984	1985	1986	1987	1988	1989	1990	1991
IN JEWEILIGEN PREISEN (MILL. DM)									
1	PRODUKTIONSWERT	34420	37830	39020	38590	41630	47320	50910	
2	VORLEISTUNGEN	20460	22380	22080	20940	23510	27810	29260	
3	BRUTTOWERTSCHOEPFUNG	13960	15450	16940	17650	18120	19510	21650	
4	ABSCHREIBUNGEN	1320	1350	1400	1450	1520	1620	1740	
5	PRODUKTIONSSTEUERN ABZUEGLICH SUBVENTIONEN	-60	160	390	350	390	410	520	
6	NETTOWERTSCHOEPFUNG	12700	13940	15150	15850	16210	17480	19390	
7	ENTSTANDENE BRUTTOEINKOMMEN AUS UNSELBSTAENDIGER ARBEIT	9070	9900	10510	10500	11160	12330	13810	
8	DAR.: BRUTTOLOHN- UND -GEHALTSUMME	7490	8090	8620	8680	9170	10190	11420	
9	UNTERNEHMERTAETIGKEIT UND VERMOEGEN	3630	4040	4640	5350	5050	5150	5580	
10	BRUTTOANLAGEINVESTITIONEN	1170	1480	1670	1740	1830	2270	2630	
11	AUSRUESTUNGEN	1000	1250	1400	1410	1530	1900	2220	
12	BAUTEN	170	230	270	330	300	370	410	
13	NETTOANLAGEINVESTITIONEN	-150	130	270	290	310	650	890	
14	NETTOANLAGEVERMOEGEN ZU WIEDERBESCHAFFUNGS- PREISEN AM JAHRESANFANG	13720	13840	14150	14610	15070	15710	16720	
15	AUSRUESTUNGEN	8360	8550	8890	9310	9680	10220	10990	
16	BAUTEN	5360	5290	5260	5300	5390	5490	5730	
IN PREISEN VON 1985 (MILL. DM)									
17	BRUTTOWERTSCHOEPFUNG	14560	15450	15640	15440	16330	17870	18590	
18	BRUTTOANLAGEINVESTITIONEN	1200	1480	1650	1690	1740	2100	2390	
19	AUSRUESTUNGEN	1030	1250	1380	1370	1460	1760	2030	
20	BAUTEN	170	230	270	320	280	340	360	
21	BRUTTOANLAGEVERMOEGEN AM JAHRESANFANG	28260	28210	28440	28820	29230	29680	30460	
22	AUSRUESTUNGEN	17130	17110	17330	17680	18030	18480	19220	
23	BAUTEN	11130	11100	11110	11140	11200	11200	11240	
24	KAPITALSTOCK	28235	28325	28630	29025	29455	30070	30980	
ERWERBSTAETIGKEIT (DURCHSCHNITT IN 1000)									
25	ERWERBSTAETIGE IM INLAND	262	271	276	272	274	291	306	
26	SELBSTAENDIGE UND MITHELFFENDE FAMILIEN- ANGEHOERIGE	30	30	29	28	28	29	30	
27	BESCHAEFTIGTE ARBEITNEHMER	232	241	247	244	246	262	276	
KENNZIFFERN									
28	IN % DES PRODUKTIONSWERTES VORLEISTUNGEN (VORLEISTUNGSQUOTE)	59.4	59.2	56.6	54.3	56.5	58.8	57.5	
29	BRUTTOANLAGEINVESTITIONEN	3.4	3.9	4.3	4.5	4.4	4.8	5.2	
30	IN % DER BRUTTOWERTSCHOEPFUNG ABSCHREIBUNGEN	9.5	8.7	8.3	8.2	8.4	8.3	8.0	
31	PRODUKTIONSSTEUERN ABZUEGLICH SUBVENTIONEN	-0.4	1.0	2.3	2.0	2.2	2.1	2.4	
32	NETTOWERTSCHOEPFUNG	91.0	90.2	89.4	89.8	89.5	89.6	89.6	
33	BRUTTOANLAGEINVESTITIONEN	8.4	9.6	9.9	9.9	10.1	11.6	12.1	
34	IN % DER NETTOWERTSCHOEPFUNG EINKOMMEN AUS UNSELBSTAENDIGER ARBEIT (LOHNQUOTE)	71.4	71.0	69.4	66.2	68.8	70.5	71.2	
35	UNTERNEHMERTAETIGKEIT UND VERMOEGEN	28.6	29.0	30.6	33.8	31.2	29.5	28.8	
36	IN % DES KAPITALSTOCKS BRUTTOANLAGEINVESTITIONEN (IN PR. V. 1985)	4.3	5.2	5.8	5.8	5.9	7.0	7.7	
37	AUSRUESTUNGEN	3.6	4.4	4.8	4.7	5.0	5.9	6.6	
38	BAUTEN	0.6	0.8	0.9	1.1	1.0	1.1	1.2	
39	KAPITALKOEFFIZIENT (VERHAELTNIS KAPITALSTOCK ZU BRUTTOWERTSCHOEPFUNG IN PREISEN VON 1985)	1.9	1.8	1.8	1.9	1.8	1.7	1.7	
40	ANGABEN JE ERWERBSTAETIGEN (1000 DM) BRUTTOANLAGEINVESTITIONEN	4.5	5.5	6.1	6.4	6.7	7.8	8.6	
41	IN PREISEN VON 1985	4.6	5.5	6.0	6.2	6.4	7.2	7.8	
42	KAPITALSTOCK (KAPITALINTENSITAET)	107.8	104.5	103.7	106.7	107.5	103.3	101.2	
43	ANGABEN JE BESCHAEFT. ARBEITNEHMER (1000 DM) EINKOMMEN AUS UNSELBSTAENDIGER ARBEIT	39.1	41.1	42.6	43.0	45.4	47.1	50.0	
44	1970 = 100 BRUTTOWERTSCHOEPFUNG IN JEWEILIGEN PREISEN	179	198	217	227	233	250	278	
45	IN PREISEN VON 1985	107	114	115	114	120	131	137	
46	BRUTTOWERTSCHOEPFUNG IN PREISEN VON 1985 JE ERWERBSTAETIGEN (ARBEITSPRODUKTIVITAET)	125	128	127	127	134	138	136	
47	NETTOWERTSCHOEPFUNG JE ERWERBSTAETIGEN	215	228	244	259	263	267	281	
48	LOHNKOSTEN JE PRODUKTEINHEIT	197	202	211	213	213	215	231	
49	BRUTTOWERTSCHOEPFUNG IN PREISEN VON 1985 ZU KAPITALSTOCK (KAPITALPRODUKTIVITAET)	92	97	98	95	99	106	107	
ANTEIL AN DER SUMME ALLER WIRTSCHAFTSBEREICHE (IN %)									
50	PRODUKTIONSWERT	0.7	0.8	0.8	0.8	0.8	0.9	0.8	
51	BRUTTOWERTSCHOEPFUNG	0.8	0.9	0.9	0.9	0.9	0.9	0.9	
52	NETTOWERTSCHOEPFUNG	0.9	0.9	1.0	1.0	0.9	1.0	1.0	
53	ENTSTANDENE BRUTTOEINKOMMEN AUS UNSELBSTAENDIGER ARBEIT	0.9	1.0	1.0	0.9	1.0	1.0	1.0	
54	DAR.: BRUTTOLOHN- UND -GEHALTSUMME	0.9	1.0	1.0	1.0	1.0	1.0	1.1	
55	UNTERNEHMERTAETIGKEIT UND VERMOEGEN	0.8	0.9	0.9	1.1	0.9	0.9	0.9	
56	BRUTTOANLAGEINVESTITIONEN	0.3	0.4	0.4	0.4	0.4	0.5	0.5	
57	AUSRUESTUNGEN	0.7	0.8	0.8	0.8	0.8	0.9	0.9	
58	BAUTEN	0.1	0.1	0.1	0.2	0.1	0.2	0.2	
59	BRUTTOANLAGEVERMOEGEN IN PREISEN VON 1985 AM JAHRESANFANG	0.4	0.4	0.3	0.3	0.3	0.3	0.3	
60	AUSRUESTUNGEN	1.0	0.9	0.9	0.9	0.9	0.9	0.9	
61	BAUTEN	0.2	0.2	0.2	0.2	0.2	0.2	0.2	
62	ERWERBSTAETIGE IM INLAND	1.0	1.0	1.0	1.0	1.0	1.1	1.1	

## **Stahl- und Leichtmetall-, Schienenfahrzeugbau**

# Bruttowertschöpfung in Preisen von 1985

1960 = 100

- Alle Wirtschaftsbereiche (unbereinigt)
- - - Stahl- und Leichtmetall-, Schienenfahrzeugbau

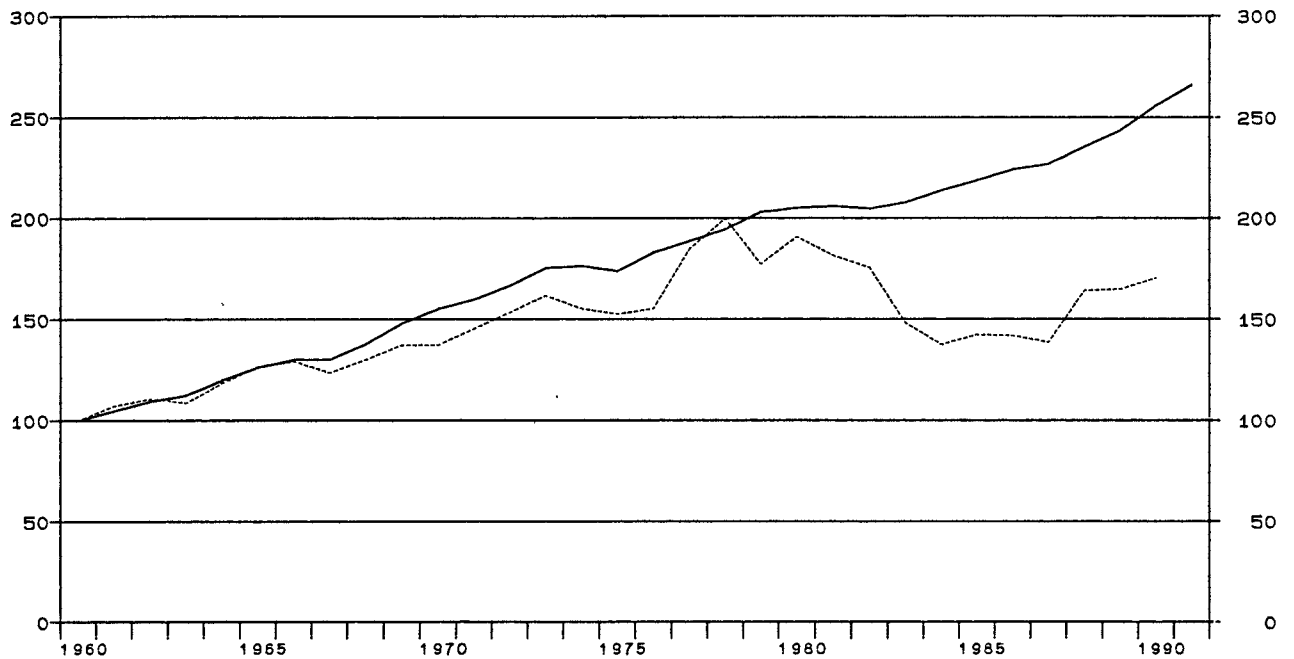

## Stahl- und Leichtmetall-, Schienenfahrzeugbau

Anteile an der Summe aller Wirtschaftsbereiche

- ▨ Bruttowertschöpfung in jeweiligen Preisen
- ▧ Erwerbstätige im Inland
- ▩ Kapitalstock (ohne Wohnungsbau und öff. Tiefbau)

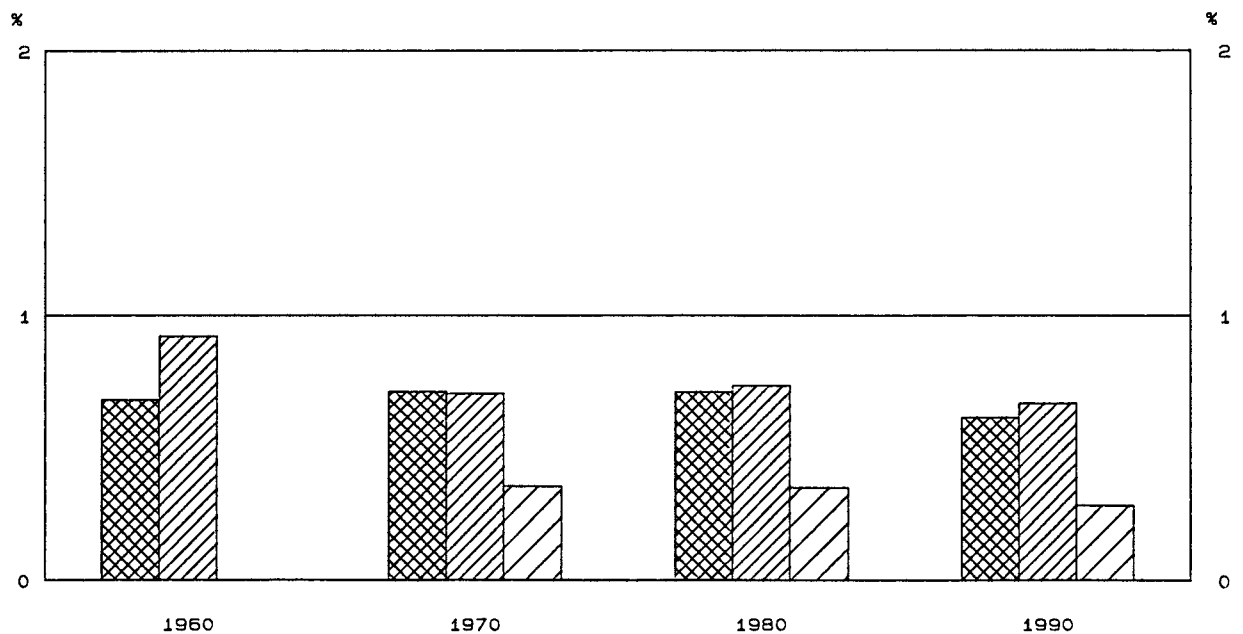

## STAHL- UND LEICHTMETALL-, SCHIENENFAHRZEUGBAU

LFD. NR.	GEGENSTAND DER NACHWEISUNG	1960	1961	1962	1963	1964	1965	1966	1967
IN JEWEILIGEN PREISEN (MILL. DM)									
1	PRODUKTIONSWERT	5320	5990	6500	6490	7200	7980	8200	7530
2	VORLEISTUNGEN	3260	3600	3820	3730	4110	4460	4520	4060
3	BRUTTOWERTSCHOEPFUNG	2060	2390	2680	2760	3090	3520	3680	3470
4	ABSCHREIBUNGEN	.	.	.	.	.	.	.	.
5	PRODUKTIONSSTEUERN ABZUEGLICH SUBVENTIONEN	.	.	.	.	.	.	.	.
6	NETTOWERTSCHOEPFUNG	.	.	.	.	.	.	.	.
ENTSTANDENE BRUTTOEINKOMMEN AUS									
7	UNSELBSTAENDIGER ARBEIT	1710	1950	2210	2200	2360	2590	2540	2310
8	DAR.: BRUTTOLOHN- UND -GEHALTSUMME	1500	1710	1940	1940	2080	2280	2230	2030
9	UNTERNEHMERTAETIGKEIT UND VERMOEGEN	.	.	.	.	.	.	.	.
10	BRUTTOANLAGEINVESTITIONEN	170	240	320	290	300	330	300	200
11	AUSRUESTUNGEN	110	150	200	180	190	210	200	140
12	BAUTEN	60	90	120	110	110	120	100	60
13	NETTOANLAGEINVESTITIONEN	.	.	.	.	.	.	.	.
14	NETTOANLAGEVERMOEGEN ZU WIEDERBESCHAFFUNGS-	.	.	.	.	.	.	.	.
15	PREISEN AM JAHRESANFANG	.	.	.	.	.	.	.	.
16	AUSRUESTUNGEN	.	.	.	.	.	.	.	.
16	BAUTEN	.	.	.	.	.	.	.	.
IN PREISEN VON 1985 (MILL. DM)									
17	BRUTTOWERTSCHOEPFUNG	6440	6900	7130	6990	7630	8140	8310	7950
18	BRUTTOANLAGEINVESTITIONEN	410	560	700	620	630	660	580	400
19	AUSRUESTUNGEN	250	330	420	370	390	410	380	270
20	BAUTEN	160	230	280	250	240	250	200	130
21	BRUTTOANLAGEVERMOEGEN AM JAHRESANFANG	.	.	.	.	.	.	.	.
22	AUSRUESTUNGEN	.	.	.	.	.	.	.	.
23	BAUTEN	.	.	.	.	.	.	.	.
24	KAPITALSTOCK	.	.	.	.	.	.	.	.
ERWERBSTAETIGKEIT (DURCHSCHNITT IN 1000)									
25	ERWERBSTAETIGE IM INLAND	240	243	247	236	233	230	216	194
26	SELBSTAENDIGE UND MITHELFFENDE FAMILIEN-	.	.	.	.	.	.	.	.
26	ANGEHOERIGE	8	8	7	6	6	5	5	5
27	BESCHAEFTIGTE ARBEITNEHMER	232	235	240	230	227	225	211	189
KENNZIFFERN									
28	IN % DES PRODUKTIONSWERTES	.	.	.	.	.	.	.	.
28	VORLEISTUNGEN (VORLEISTUNGSQUOTE)	61.3	60.1	58.8	57.5	57.1	55.9	55.1	53.9
29	BRUTTOANLAGEINVESTITIONEN	3.2	4.0	4.9	4.5	4.2	4.1	3.7	2.7
IN % DER BRUTTOWERTSCHOEPFUNG									
30	ABSCHREIBUNGEN	.	.	.	.	.	.	.	.
31	PRODUKTIONSSTEUERN ABZUEGLICH SUBVENTIONEN	.	.	.	.	.	.	.	.
32	NETTOWERTSCHOEPFUNG	.	.	.	.	.	.	.	.
33	BRUTTOANLAGEINVESTITIONEN	8.3	10.0	11.9	10.5	9.7	9.4	8.2	5.8
IN % DER NETTOWERTSCHOEPFUNG									
34	EINKOMMEN AUS UNSELBSTAENDIGER ARBEIT (LOHNQUOTE)	.	.	.	.	.	.	.	.
35	UNTERNEHMERTAETIGKEIT UND VERMOEGEN	.	.	.	.	.	.	.	.
IN % DES KAPITALSTOCKS									
36	BRUTTOANLAGEINVESTITIONEN (IN PR. V. 1985)	.	.	.	.	.	.	.	.
37	AUSRUESTUNGEN	.	.	.	.	.	.	.	.
38	BAUTEN	.	.	.	.	.	.	.	.
39	KAPITALKOEFFIZIENT (VERHAELTNIS KAPITALSTOCK	.	.	.	.	.	.	.	.
39	ZU BRUTTOWERTSCHOEPFUNG IN PREISEN VON 1985)	.	.	.	.	.	.	.	.
ANGABEN JE ERWERBSTAETIGEN (1000 DM)									
40	BRUTTOANLAGEINVESTITIONEN	.	.	.	.	.	.	.	.
40	IN JEWEILIGEN PREISEN	0.7	1.0	1.3	1.2	1.3	1.4	1.4	1.0
41	IN PREISEN VON 1985	1.7	2.3	2.8	2.6	2.7	2.9	2.7	2.1
42	KAPITALSTOCK (KAPITALINTENSITAET)	.	.	.	.	.	.	.	.
ANGABEN JE BESCHAEFT. ARBEITNEHMER (1000 DM)									
43	EINKOMMEN AUS UNSELBSTAENDIGER ARBEIT	7.4	8.3	9.2	9.6	10.4	11.5	12.0	12.2
1970 = 100									
44	BRUTTOWERTSCHOEPFUNG	.	.	.	.	.	.	.	.
44	IN JEWEILIGEN PREISEN	45	52	58	60	67	77	80	76
45	IN PREISEN VON 1985	73	78	81	79	86	92	94	90
46	BRUTTOWERTSCHOEPFUNG IN PREISEN VON 1985 JE	.	.	.	.	.	.	.	.
46	ERWERBSTAETIGEN (ARBEITSPRODUKTIVITAET)	57	60	61	63	69	75	81	87
47	NETTOWERTSCHOEPFUNG JE ERWERBSTAETIGEN	.	.	.	.	.	.	.	.
48	LOHNBESTANDEN JE PRODUKTEINHEIT	75	79	87	88	86	88	85	81
49	BRUTTOWERTSCHOEPFUNG IN PREISEN VON 1985 ZU	.	.	.	.	.	.	.	.
49	KAPITALSTOCK (KAPITALPRODUKTIVITAET)	.	.	.	.	.	.	.	.
ANTEIL AN DER SUMME ALLER WIRTSCHAFTSBEREICHE (IN %)									
50	PRODUKTIONSWERT	0.6	0.7	0.7	0.6	0.6	0.7	0.6	0.6
51	BRUTTOWERTSCHOEPFUNG	0.7	0.7	0.7	0.7	0.7	0.8	0.8	0.7
52	NETTOWERTSCHOEPFUNG	.	.	.	.	.	.	.	.
ENTSTANDENE BRUTTOEINKOMMEN AUS									
53	UNSELBSTAENDIGER ARBEIT	1.2	1.2	1.2	1.1	1.1	1.1	1.0	0.9
54	DAR.: BRUTTOLOHN- UND -GEHALTSUMME	1.2	1.2	1.3	1.2	1.1	1.1	1.0	0.9
55	UNTERNEHMERTAETIGKEIT UND VERMOEGEN	.	.	.	.	.	.	.	.
56	BRUTTOANLAGEINVESTITIONEN	0.2	0.3	0.3	0.3	0.3	0.3	0.2	0.2
57	AUSRUESTUNGEN	0.4	0.5	0.6	0.5	0.5	0.5	0.4	0.3
58	BAUTEN	0.1	0.2	0.2	0.2	0.2	0.2	0.1	0.1
BRUTTOANLAGEVERMOEGEN IN PREISEN VON 1985									
59	AM JAHRESANFANG	.	.	.	.	.	.	.	.
60	AUSRUESTUNGEN	.	.	.	.	.	.	.	.
61	BAUTEN	.	.	.	.	.	.	.	.
62	ERWERBSTAETIGE IM INLAND	0.9	0.9	0.9	0.9	0.9	0.9	0.8	0.8

## STAHL- UND LEICHTMETALL-, SCHIENENFAHRZEUGBAU

LFD. NR.	GEGENSTAND DER NACHWEISUNG	1968	1969	1970	1971	1972	1973	1974	1975
IN JEWEILIGEN PREISEN (MILL. DM)									
1	PRODUKTIONSWERT	7870	9150	10770	12550	13600	14720	15420	16480
2	- VORLEISTUNGEN	4340	5150	6180	7180	7720	8480	9260	9880
3	= BRUTTOWERTSCHOEPFUNG	3530	4000	4590	5370	5880	6240	6160	6600
4	- ABSCHREIBUNGEN	.	.	240	270	310	340	380	420
5	- PRODUKTIONSSTEUERN ABZUEGLICH SUBVENTIONEN	.	.	80	80	90	100	80	80
6	= NETTOWERTSCHOEPFUNG	.	.	4270	5020	5480	5800	5700	6100
7	ENTSTANDENE BRUTTOEINKOMMEN AUS								
8	UNSELBSTAENDIGER ARBEIT	2630	2910	3180	3870	4310	4990	5390	5470
9	DAR.: BRUTTOLOHN- UND -GEHALTSUMME	2300	2550	2760	3350	3720	4270	4590	4610
	UNTERNEHMERTAETIGKEIT UND VERMOEGEN	.	.	1090	1150	1170	810	310	630
10	BRUTTOANLAGEINVESTITIONEN	230	300	350	480	600	570	430	520
11	AUSRUESTUNGEN	180	230	260	340	370	340	270	410
12	BAUTEN	50	70	100	140	230	230	160	110
13	NETTOANLAGEINVESTITIONEN	.	.	120	210	290	230	50	100
14	NETTOANLAGEVERMOEGEN ZU WIEDERBESCHAFFUNGS-								
	PREISEN AM JAHRESANFANG	.	.	2970	3290	3640	4040	4490	4810
15	AUSRUESTUNGEN	.	.	1370	1580	1770	1950	2110	2260
16	BAUTEN	.	.	1600	1710	1870	2090	2380	2550
IN PREISEN VON 1985 (MILL. DM)									
17	BRUTTOWERTSCHOEPFUNG	8370	8840	8840	9360	9880	10410	9980	9810
18	BRUTTOANLAGEINVESTITIONEN	460	580	650	820	1000	910	640	730
19	AUSRUESTUNGEN	350	430	460	570	610	540	400	560
20	BAUTEN	110	150	190	250	390	370	240	170
21	BRUTTOANLAGEVERMOEGEN AM JAHRESANFANG	.	.	9100	9520	10090	10810	11420	11740
22	AUSRUESTUNGEN	.	.	4560	4810	5150	5500	5760	5870
23	BAUTEN	.	.	4540	4710	4940	5310	5660	5870
24	KAPITALSTOCK	.	.	9310	9805	10450	11115	11580	11935
ERWERBSTAETIGKEIT (DURCHSCHNITT IN 1000)									
25	ERWERBSTAETIGE IM INLAND	204	202	187	195	200	205	202	193
26	SELBSTAENDIGE UND MITHELFFENDE FAMILIEN-								
	ANGEHOERIGE	5	4	4	4	6	6	7	6
27	BESCHAEFTIGTE ARBEITNEHMER	199	198	183	191	194	199	195	187
KENNZIFFERN									
28	IN % DES PRODUKTIONSWERTES								
29	VORLEISTUNGEN (VORLEISTUNGSQUOTE)	55.1	56.3	57.4	57.2	56.8	57.6	60.1	60.0
	BRUTTOANLAGEINVESTITIONEN	2.9	3.3	3.3	3.8	4.4	3.9	2.8	3.2
30	IN % DER BRUTTOWERTSCHOEPFUNG								
31	ABSCHREIBUNGEN	.	.	5.2	5.0	5.3	5.4	6.2	6.4
32	PRODUKTIONSSTEUERN ABZUEGLICH SUBVENTIONEN	.	.	1.7	1.5	1.5	1.6	1.3	1.2
33	NETTOWERTSCHOEPFUNG	6.5	7.5	7.8	8.9	10.2	9.1	7.0	7.9
34	IN % DER NETTOWERTSCHOEPFUNG								
35	EINKOMMEN AUS UNSELBSTAENDIGER ARBEIT (LOHNQUOTE)	.	.	74.5	77.1	78.6	86.0	94.6	89.7
	UNTERNEHMERTAETIGKEIT UND VERMOEGEN	.	.	25.5	22.9	21.4	14.0	5.4	10.3
36	IN % DES KAPITALSTOCKS								
37	BRUTTOANLAGEINVESTITIONEN (IN PR. V. 1985)	.	.	7.0	8.4	9.6	8.2	5.5	6.1
38	AUSRUESTUNGEN	.	.	4.9	5.8	5.8	4.9	3.5	4.7
	BAUTEN	.	.	2.0	2.5	3.7	3.3	2.1	1.4
39	KAPITALKOEFFIZIENT (VERHAELTNIS KAPITALSTOCK								
	ZU BRUTTOWERTSCHOEPFUNG IN PREISEN VON 1985)	.	.	1.1	1.0	1.1	1.1	1.2	1.2
40	ANGABEN JE ERWERBSTAETIGEN (1000 DM)								
41	BRUTTOANLAGEINVESTITIONEN	1.1	1.5	1.9	2.5	3.0	2.8	2.1	2.7
42	IN JEWEILIGEN PREISEN	2.3	2.9	3.5	4.2	5.0	4.4	3.2	3.8
	KAPITALSTOCK (KAPITALINTENSITAET)	.	.	49.8	50.3	52.2	54.2	57.3	61.8
43	ANGABEN JE BESCHAEFT. ARBEITNEHMER (1000 DM)								
	EINKOMMEN AUS UNSELBSTAENDIGER ARBEIT	13.2	14.7	17.4	20.3	22.2	25.1	27.6	29.3
44	1970 = 100								
45	BRUTTOWERTSCHOEPFUNG	77	87	100	117	128	136	134	144
46	IN PREISEN VON 1985	95	100	100	106	112	118	113	111
47	BRUTTOWERTSCHOEPFUNG IN PREISEN VON 1985 JE								
	ERWERBSTAETIGEN (ARBEITSPRODUKTIVITAET)	87	93	100	102	104	107	105	108
48	NETTOWERTSCHOEPFUNG JE ERWERBSTAETIGEN	88	91	100	113	120	124	124	138
49	LOHNKOSTEN JE PRODUKTEINHEIT	.	.	100	115	122	134	152	157
	BRUTTOWERTSCHOEPFUNG IN PREISEN VON 1985 ZU								
	KAPITALSTOCK (KAPITALPRODUKTIVITAET)	.	.	100	101	100	99	91	87
ANTEIL AN DER SUMME ALLER WIRTSCHAFTSBEREICHE (IN %)									
50	PRODUKTIONSWERT	0.6	0.6	0.6	0.7	0.7	0.6	0.6	0.6
51	BRUTTOWERTSCHOEPFUNG	0.7	0.7	0.7	0.7	0.7	0.7	0.6	0.7
52	NETTOWERTSCHOEPFUNG	.	.	0.8	0.8	0.8	0.8	0.7	0.7
53	ENTSTANDENE BRUTTOEINKOMMEN AUS								
54	UNSELBSTAENDIGER ARBEIT	1.0	1.0	0.9	1.0	1.0	1.0	1.0	0.9
55	DAR.: BRUTTOLOHN- UND -GEHALTSUMME	1.0	1.0	0.9	1.0	1.0	1.0	1.0	0.9
	UNTERNEHMERTAETIGKEIT UND VERMOEGEN	.	.	0.6	0.6	0.5	0.3	0.1	0.3
56	BRUTTOANLAGEINVESTITIONEN	0.2	0.2	0.2	0.2	0.3	0.3	0.2	0.2
57	AUSRUESTUNGEN	0.4	0.4	0.4	0.5	0.5	0.4	0.4	0.5
58	BAUTEN	0.1	0.1	0.1	0.1	0.2	0.2	0.1	0.1
59	BRUTTOANLAGEVERMOEGEN IN PREISEN VON 1985								
60	AM JAHRESANFANG	.	.	0.2	0.2	0.2	0.2	0.2	0.2
61	AUSRUESTUNGEN	.	.	0.4	0.4	0.4	0.4	0.4	0.4
	BAUTEN	.	.	0.1	0.1	0.1	0.1	0.1	0.1
62	ERWERBSTAETIGE IM INLAND	0.8	0.8	0.7	0.7	0.7	0.8	0.8	0.7



## STAHL- UND LEICHTMETALL-, SCHIENENFAHRZEUGBAU

LFD. NR.	GEGENSTAND DER NACHWEISUNG	1976	1977	1978	1979	1980	1981	1982	1983
IN JEWEILIGEN PREISEN (MILL. DM)									
1	PRODUKTIONSWERT .....	17770	21600	24510	21930	26220	26270	27610	24570
2	- VORLEISTUNGEN .....	10670	13330	15280	13280	16160	16240	16270	14630
3	= BRUTTOWERTSCHOEPFUNG .....	7100	8270	9230	8650	10060	10030	11340	9940
4	- ABSCHREIBUNGEN .....	450	480	510	560	610	660	710	720
5	- PRODUKTIONSSTEUERN ABZUEGLICH SUBVENTIONEN .....	120	160	180	170	150	110	140	130
6	= NETTOWERTSCHOEPFUNG .....	6530	7630	8540	7920	9300	9260	10490	9090
7	ENTSTANDENE BRUTTOEINKOMMEN AUS								
8	UNSELBSTAENDIGER ARBEIT .....	5360	6510	7010	7350	8090	8540	8950	8420
9	DAR.: BRUTTOLOHN- UND -GEHALTSUMME .....	4470	5480	5880	5860	6730	7080	7430	6950
	UNTERNEHMERTAETIGKEIT UND VERMOEGEN .....	1170	1120	1530	570	1210	720	1540	670
10	BRUTTOANLAGEINVESTITIONEN .....	550	560	560	720	750	700	640	590
11	AUSRUESTUNGEN .....	410	430	430	500	550	530	490	480
12	BAUTEN .....	140	130	130	220	200	170	150	110
13	NETTOANLAGEINVESTITIONEN .....	100	80	50	160	140	40	-70	-130
14	NETTOANLAGEVERMOEGEN ZU WIEDERBESCHAFFUNGS-								
	PREISEN AM JAHRESANFANG .....	5040	5270	5510	5800	6330	6840	7240	7310
15	AUSRUESTUNGEN .....	2490	2600	2730	2850	3020	3230	3450	3530
16	BAUTEN .....	2550	2670	2780	2950	3310	3610	3790	3780
IN PREISEN VON 1985 (MILL. DM)									
17	BRUTTOWERTSCHOEPFUNG .....	9990	11890	12860	11390	12280	11660	11280	9520
18	BRUTTOANLAGEINVESTITIONEN .....	740	740	720	880	880	780	690	610
19	AUSRUESTUNGEN .....	540	560	550	610	650	600	530	500
20	BAUTEN .....	200	180	170	270	230	180	160	110
21	BRUTTOANLAGEVERMOEGEN AM JAHRESANFANG .....	12130	12500	12850	13150	13590	13990	14260	14390
22	AUSRUESTUNGEN .....	6120	6320	6530	6710	6940	7170	7330	7380
23	BAUTEN .....	6010	6180	6320	6440	6650	6820	6930	7010
24	KAPITALSTOCK .....	12315	12675	13000	13370	13790	14125	14325	14395
ERWERBSTAETIGKEIT (DURCHSCHNITT IN 1000)									
25	ERWERBSTAETIGE IM INLAND .....	175	198	200	187	198	198	200	179
26	SELBSTAENDIGE UND MITHELFFENDE FAMILIEN-								
	ANGEHOERIGE .....	7	5	5	5	6	5	5	5
27	BESCHAEFFTIGTE ARBEITNEHMER .....	168	193	195	182	192	193	195	174
KENNZIFFERN									
28	IN % DES PRODUKTIONSWERTES								
29	VORLEISTUNGEN (VORLEISTUNGSQUOTE) .....	60.0	61.7	62.3	60.6	61.6	61.8	58.9	59.6
	BRUTTOANLAGEINVESTITIONEN .....	3.1	2.6	2.3	3.3	2.9	2.7	2.3	2.4
30	IN % DER BRUTTOWERTSCHOEPFUNG								
31	ABSCHREIBUNGEN .....	6.3	5.8	5.5	6.5	6.1	6.6	6.3	7.2
32	PRODUKTIONSSTEUERN ABZUEGLICH SUBVENTIONEN .....	1.7	1.9	2.0	2.0	1.5	1.1	1.2	1.3
33	NETTOWERTSCHOEPFUNG .....	92.0	92.3	92.5	91.6	92.4	92.3	92.5	91.4
	BRUTTOANLAGEINVESTITIONEN .....	7.7	6.8	6.1	8.3	7.5	7.0	5.6	5.9
34	IN % DER NETTOWERTSCHOEPFUNG								
35	EINKOMMEN AUS UNSELBSTAENDIGER ARBEIT (LOHNQUOTE) .....	82.1	85.3	82.1	92.8	87.0	92.2	85.3	92.6
	UNTERNEHMERTAETIGKEIT UND VERMOEGEN .....	17.9	14.7	17.9	7.2	13.0	7.8	14.7	7.4
36	IN % DES KAPITALSTOCKS								
37	BRUTTOANLAGEINVESTITIONEN (IN PR. V. 1985) .....	6.0	5.8	5.5	6.6	6.4	5.5	4.8	4.2
38	AUSRUESTUNGEN .....	4.4	4.4	4.2	4.6	4.7	4.2	3.7	3.5
	BAUTEN .....	1.6	1.4	1.3	2.0	1.7	1.3	1.1	0.8
39	KAPITALKOEFFIZIENT (VERHAELTNIS KAPITALSTOCK								
	ZU BRUTTOWERTSCHOEPFUNG IN PREISEN VON 1985) .....	1.2	1.1	1.0	1.2	1.1	1.2	1.3	1.5
40	ANGABEN JE ERWERBSTAETIGEN (1000 DM)								
41	BRUTTOANLAGEINVESTITIONEN .....	3.1	2.8	2.8	3.9	3.8	3.5	3.2	3.3
42	IN PREISEN VON 1985 .....	4.2	3.7	3.6	4.7	4.4	3.9	3.4	3.4
	KAPITALSTOCK (KAPITALINTENSITAET) .....	70.4	64.0	65.0	71.5	69.6	71.3	71.6	80.4
43	ANGABEN JE BESCHAEFFT. ARBEITNEHMER (1000 DM)								
	EINKOMMEN AUS UNSELBSTAENDIGER ARBEIT .....	31.9	33.7	35.9	40.4	42.1	44.2	45.9	48.4
44	1970 = 100								
45	BRUTTOWERTSCHOEPFUNG								
46	IN JEWEILIGEN PREISEN .....	155	180	201	188	219	219	247	217
47	IN PREISEN VON 1985 .....	113	135	145	129	139	132	128	108
48	BRUTTOWERTSCHOEPFUNG IN PREISEN VON 1985 JE								
49	ERWERBSTAETIGEN (ARBEITSPRODUKTIVITAET) .....	121	127	136	129	131	125	119	113
	NETTOWERTSCHOEPFUNG JE ERWERBSTAETIGEN .....	163	169	187	185	206	205	230	222
	LOHNKOSTEN JE PRODUKTEINHEIT .....	152	153	152	180	185	204	221	248
	BRUTTOWERTSCHOEPFUNG IN PREISEN VON 1985 ZU								
	KAPITALSTOCK (KAPITALPRODUKTIVITAET) .....	85	99	104	90	94	87	83	70
ANTEIL AN DER SUMME ALLER WIRTSCHAFTSBEREICHE (IN %)									
50	PRODUKTIONSWERT .....	0.6	0.7	0.8	0.6	0.7	0.6	0.7	0.6
51	BRUTTOWERTSCHOEPFUNG .....	0.7	0.7	0.7	0.6	0.7	0.7	0.7	0.6
52	NETTOWERTSCHOEPFUNG .....	0.7	0.8	0.8	0.7	0.8	0.7	0.8	0.7
53	ENTSTANDENE BRUTTOEINKOMMEN AUS								
54	UNSELBSTAENDIGER ARBEIT .....	0.8	0.9	1.0	0.9	0.9	0.9	1.0	0.9
55	DAR.: BRUTTOLOHN- UND -GEHALTSUMME .....	0.9	1.0	1.0	0.9	1.0	1.0	1.0	0.9
	UNTERNEHMERTAETIGKEIT UND VERMOEGEN .....	0.4	0.4	0.5	0.2	0.4	0.2	0.4	0.2
56	BRUTTOANLAGEINVESTITIONEN .....	0.2	0.2	0.2	0.2	0.2	0.2	0.2	0.2
57	AUSRUESTUNGEN .....	0.5	0.4	0.4	0.4	0.4	0.4	0.4	0.3
58	BAUTEN .....	0.1	0.1	0.1	0.1	0.1	0.1	0.1	0.1
59	BRUTTOANLAGEVERMOEGEN IN PREISEN VON 1985								
60	AM JAHRESANFANG .....	0.2	0.2	0.2	0.2	0.2	0.2	0.2	0.2
61	AUSRUESTUNGEN .....	0.4	0.4	0.4	0.4	0.4	0.4	0.4	0.4
	BAUTEN .....	0.1	0.1	0.1	0.1	0.1	0.1	0.1	0.1
62	ERWERBSTAETIGE IM INLAND .....	0.7	0.8	0.8	0.7	0.7	0.7	0.8	0.7

## STAHL- UND LECHTMETALL-, SCHIENENFAHRZEUGBAU

LFD. NR.	GEGENSTAND DER NACHWEISUNG	1984	1985	1986	1987	1988	1989	1990	1991
IN JEWEILIGEN PREISEN (MILL. DM)									
1	PRODUKTIONSWERT	23480	24060	26350	27300	30240	32140	34870	
2	VORLEISTUNGEN	14360	14910	16060	16880	17490	19230	20570	
3	BRUTTOWERTSCHÖPFUNG	9120	9150	10290	10420	12750	12910	14300	
4	ABSCHREIBUNGEN	730	740	740	740	750	770	820	
5	PRODUKTIONSSTEUERN ABZUGLICH SUBVENTIONEN	140	30	150	170	150	100	190	
6	NETTOWERTSCHÖPFUNG	8250	8380	9400	9510	11840	12040	13290	
7	ENTSTANDENE BRUTTOEINKOMMEN AUS								
8	UNSELBSTÄNDIGER ARBEIT	8420	8830	9330	9710	9950	10210	10950	
9	DAR.: BRUTTOLOHN- UND -GEHALTSUMME	6890	7260	7670	7950	8150	8380	8970	
9	UNTERNEHMERTÄTIGKEIT UND VERMOEGEN	-170	-450	70	-200	1890	1830	2340	
10	BRUTTOANLAGEINVESTITIONEN	550	590	670	750	830	1010	1150	
11	AUSRÜSTUNGEN	440	490	540	620	650	810	900	
12	BAUTEN	110	100	130	130	180	200	260	
13	NETTOANLAGEINVESTITIONEN	-180	-150	-70	10	80	240	340	
14	NETTOANLAGEVERMOEGEN ZU WIEDERBESCHAFFUNGS-								
15	PREISEN AM JAHRESANFANG	7310	7240	7160	7150	7230	7440	7850	
15	AUSRÜSTUNGEN	3530	3480	3450	3440	3520	3650	3920	
16	BAUTEN	3780	3760	3710	3710	3710	3790	3930	
IN PREISEN VON 1985 (MILL. DM)									
17	BRUTTOWERTSCHÖPFUNG	8840	9150	9130	8900	10570	10610	10970	
18	BRUTTOANLAGEINVESTITIONEN	560	590	670	740	800	940	1060	
19	AUSRÜSTUNGEN	450	490	540	610	630	760	830	
20	BAUTEN	110	100	130	130	170	180	230	
21	BRUTTOANLAGEVERMOEGEN AM JAHRESANFANG	14400	14320	14250	14220	14240	14300	14490	
22	AUSRÜSTUNGEN	7370	7270	7200	7150	7160	7170	7310	
23	BAUTEN	7030	7050	7050	7070	7080	7130	7180	
24	KAPITALSTOCK	14360	14285	14235	14230	14270	14395	14645	
ERWERBSTÄTIGKEIT (DURCHSCHNITT IN 1000)									
25	ERWERBSTÄTIGE IM INLAND	174	175	179	184	181	183	190	
26	SELBSTÄNDIGE UND MITHELFFENDE FAMILIEN-								
27	ANGEHÖRIGE	5	5	5	5	5	5	5	
27	BESCHÄFTIGTE ARBEITNEHMER	169	170	174	179	176	178	185	
KENNZIFFERN									
28	IN % DES PRODUKTIONSWERTES								
29	VORLEISTUNGEN (VORLEISTUNGSQUOTE)	61.2	62.0	60.9	61.8	57.8	59.8	59.0	
29	BRUTTOANLAGEINVESTITIONEN	2.3	2.5	2.5	2.7	2.7	3.1	3.3	
30	IN % DER BRUTTOWERTSCHÖPFUNG								
31	ABSCHREIBUNGEN	8.0	8.1	7.2	7.1	5.9	6.0	5.7	
32	PRODUKTIONSSTEUERN ABZUGLICH SUBVENTIONEN	1.5	0.3	1.5	1.6	1.3	0.8	1.3	
32	NETTOWERTSCHÖPFUNG	90.5	91.6	91.4	91.3	92.9	93.3	92.9	
33	BRUTTOANLAGEINVESTITIONEN	6.0	6.4	6.5	7.2	6.5	7.8	8.1	
34	IN % DER NETTOWERTSCHÖPFUNG								
35	EINKOMMEN AUS								
35	UNSELBSTÄNDIGER ARBEIT (LOHNQUOTE)	102.1	105.4	99.3	102.1	84.0	84.8	82.4	
35	UNTERNEHMERTÄTIGKEIT UND VERMOEGEN	-2.1	-5.4	0.7	-2.1	16.0	15.2	17.6	
36	IN % DES KAPITALSTOCKS								
37	BRUTTOANLAGEINVESTITIONEN (IN PR. V. 1985)	3.9	4.1	4.7	5.2	5.6	6.5	7.2	
37	AUSRÜSTUNGEN	3.1	3.4	3.8	4.3	4.4	5.3	5.7	
38	BAUTEN	0.8	0.7	0.9	0.9	1.2	1.3	1.6	
39	KAPITALKOEFFIZIENT (VERHAELTNIS KAPITALSTOCK								
39	ZU BRUTTOWERTSCHÖPFUNG IN PREISEN VON 1985)	1.6	1.6	1.6	1.6	1.4	1.4	1.3	
40	ANGABEN JE ERWERBSTÄTIGEN (1000 DM)								
40	BRUTTOANLAGEINVESTITIONEN								
41	IN JEWEILIGEN PREISEN	3.2	3.4	3.7	4.1	4.6	5.5	6.1	
42	IN PREISEN VON 1985	3.2	3.4	3.7	4.0	4.4	5.1	5.6	
42	KAPITALSTOCK (KAPITALINTENSITAET)	82.5	81.6	79.5	77.3	78.8	78.7	77.1	
43	ANGABEN JE BESCHÄFT. ARBEITNEHMER (1000 DM)								
43	EINKOMMEN AUS UNSELBSTÄNDIGER ARBEIT	49.8	51.9	53.6	54.2	56.5	57.4	59.2	
44	1970 = 100								
44	BRUTTOWERTSCHÖPFUNG								
45	IN JEWEILIGEN PREISEN	199	199	224	227	278	281	312	
46	IN PREISEN VON 1985	100	104	103	101	120	120	124	
46	BRUTTOWERTSCHÖPFUNG IN PREISEN VON 1985 JE								
47	ERWERBSTÄTIGEN (ARBEITSPRODUKTIVITAET)	107	111	108	102	124	123	122	
47	NETTOWERTSCHÖPFUNG JE ERWERBSTÄTIGEN	208	210	230	226	286	288	306	
48	LOHNKOSTEN JE PRODUKTEINHEIT	267	270	286	305	263	269	279	
49	BRUTTOWERTSCHÖPFUNG IN PREISEN VON 1985 ZU								
49	KAPITALSTOCK (KAPITALPRODUKTIVITAET)	65	67	68	66	78	78	79	
ANTEIL AN DER SUMME ALLER WIRTSCHAFTSBEREICHE (IN %)									
50	PRODUKTIONSWERT	0.5	0.5	0.5	0.6	0.6	0.6	0.6	
51	BRUTTOWERTSCHÖPFUNG	0.5	0.5	0.5	0.5	0.6	0.6	0.6	
52	NETTOWERTSCHÖPFUNG	0.6	0.6	0.6	0.6	0.7	0.7	0.7	
53	ENTSTANDENE BRUTTOEINKOMMEN AUS								
54	UNSELBSTÄNDIGER ARBEIT	0.9	0.9	0.9	0.9	0.9	0.8	0.8	
54	DAR.: BRUTTOLOHN- UND -GEHALTSUMME	0.9	0.9	0.9	0.9	0.9	0.8	0.8	
55	UNTERNEHMERTÄTIGKEIT UND VERMOEGEN	-0.0	-0.1	0.0	-0.0	0.3	0.3	0.4	
56	BRUTTOANLAGEINVESTITIONEN	0.2	0.2	0.2	0.2	0.2	0.2	0.2	
57	AUSRÜSTUNGEN	0.3	0.3	0.3	0.3	0.3	0.4	0.4	
58	BAUTEN	0.1	0.0	0.1	0.1	0.1	0.1	0.1	
59	BRUTTOANLAGEVERMOEGEN IN PREISEN VON 1985								
60	AM JAHRESANFANG	0.2	0.2	0.2	0.2	0.2	0.2	0.2	
60	AUSRÜSTUNGEN	0.4	0.4	0.4	0.4	0.4	0.4	0.4	
61	BAUTEN	0.1	0.1	0.1	0.1	0.1	0.1	0.1	
62	ERWERBSTÄTIGE IM INLAND	0.7	0.7	0.7	0.7	0.7	0.7	0.7	

## **Maschinenbau**

# Bruttowertschöpfung in Preisen von 1985

1960 = 100

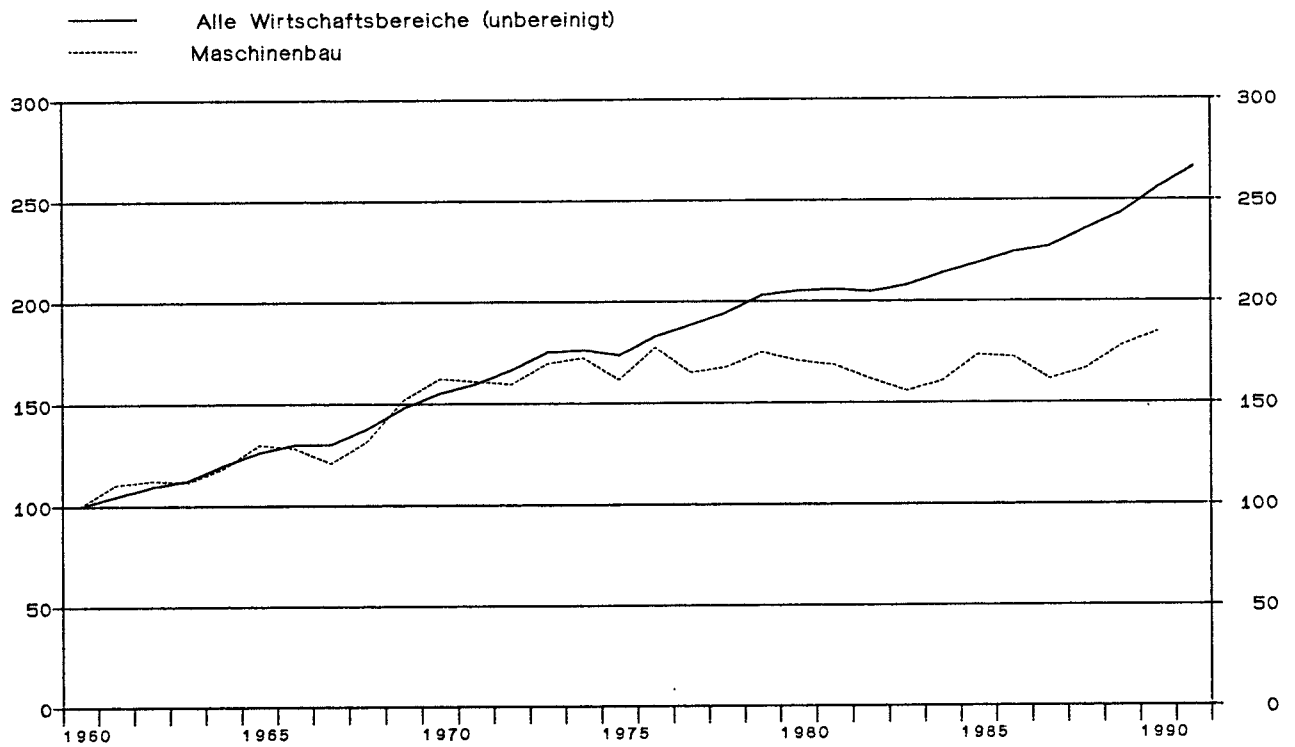

## Maschinenbau

Anteile an der Summe aller Wirtschaftsbereiche

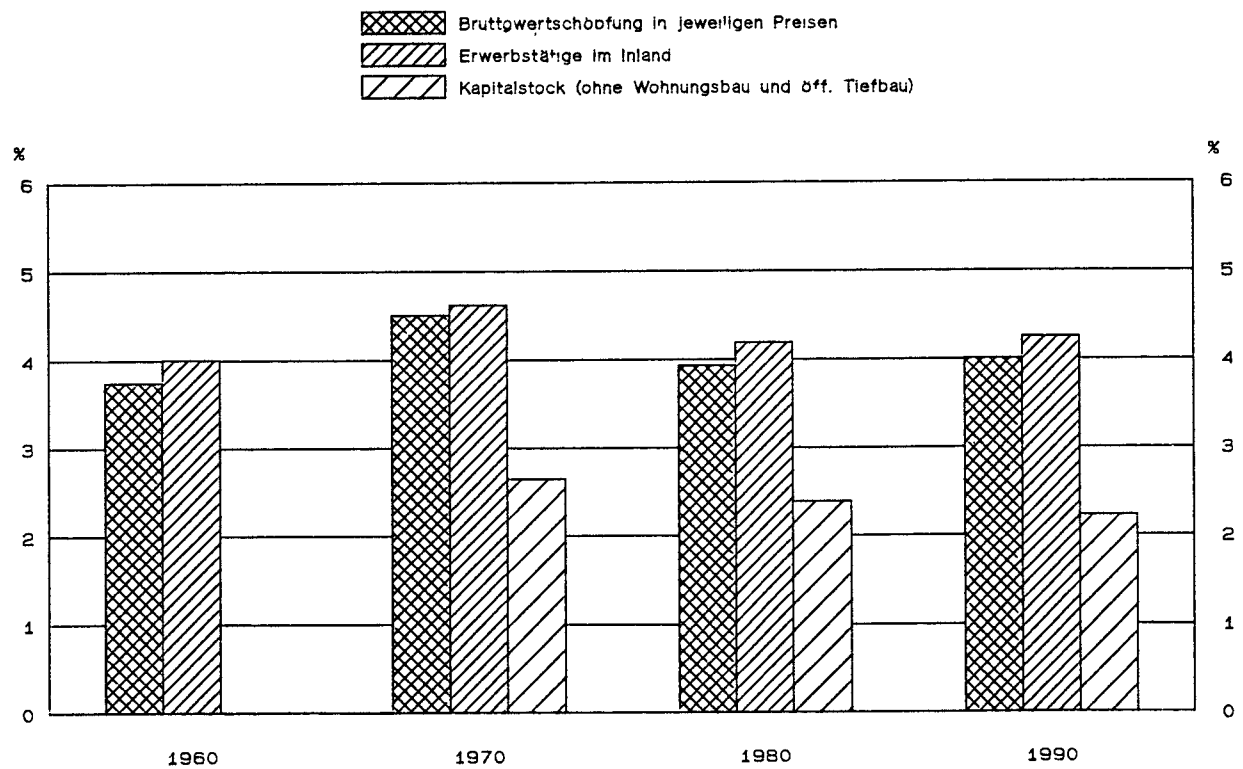

MASCHINENBAU

LFD. NR.	GEGENSTAND DER NACHWEISUNG	1960	1961	1962	1963	1964	1965	1966	1967
IN JEWEILIGEN PREISEN (MILL. DM)									
1	PRODUKTIONSWERT	28530	33120	35230	35380	38270	43580	44610	42340
2	VORLEISTUNGEN	17230	19460	20280	20160	21800	24750	25490	22530
3	BRUTTOWERTSCHOEPFUNG	11300	13660	14950	15190	16470	18830	19120	19810
4	ABSCHREIBUNGEN	.	.	.	.	.	.	.	.
5	PRODUKTIONSSTEUERN ABZUEGLICH SUBVENTIONEN	.	.	.	.	.	.	.	.
6	NETTOWERTSCHOEPFUNG	.	.	.	.	.	.	.	.
ENTSTANDENE BRUTTOEINKOMMEN AUS									
7	UNSELBSTAENDIGER ARBEIT	7740	9000	10150	10280	10970	12630	13490	13110
8	DAR.: BRUTTOLOHN- UND -GEHALTSUMME	6800	7900	8910	9040	9710	11130	11860	11550
9	UNTERNEHMERTAETIGKEIT UND VERMOEGEN	.	.	.	.	.	.	.	.
10	BRUTTOANLAGEINVESTITIONEN	1660	2000	1980	1790	1880	2170	2000	1760
11	AUSRUESTUNGEN	1050	1220	1260	1160	1240	1510	1370	1340
12	BAUTEN	610	780	720	630	640	660	630	420
13	NETTOANLAGEINVESTITIONEN	.	.	.	.	.	.	.	.
14	NETTOANLAGEVERMOEGEN ZU WIEDERBESCHAFFUNGS-	.	.	.	.	.	.	.	.
15	PREISEN AM JAHRESANFANG	.	.	.	.	.	.	.	.
16	AUSRUESTUNGEN	.	.	.	.	.	.	.	.
16	BAUTEN	.	.	.	.	.	.	.	.
IN PREISEN VON 1985 (MILL. DM)									
17	BRUTTOWERTSCHOEPFUNG	39960	44100	44890	44520	47320	51900	51100	48140
18	BRUTTOANLAGEINVESTITIONEN	4460	5100	4800	4160	4240	4700	4200	3700
19	AUSRUESTUNGEN	2660	2960	2940	2660	2770	3250	2850	2760
20	BAUTEN	1800	2140	1860	1500	1470	1450	1350	940
21	BRUTTOANLAGEVERMOEGEN AM JAHRESANFANG	.	.	.	.	.	.	.	.
22	AUSRUESTUNGEN	.	.	.	.	.	.	.	.
23	BAUTEN	.	.	.	.	.	.	.	.
24	KAPITALSTOCK	.	.	.	.	.	.	.	.
ERWERBSTAETIGKEIT (DURCHSCHNITT IN 1000)									
25	ERWERBSTAETIGE IM INLAND	1043	1102	1118	1102	1078	1121	1121	1074
26	SELBSTAENDIGE UND MITHELFFENDE FAMILIEN-ANGEHOERIGE	18	18	17	18	18	20	21	22
27	BESCHAEFTIGTE ARBEITNEHMER	1025	1084	1101	1084	1060	1101	1100	1052
KENNZIFFERN									
28	IN % DES PRODUKTIONSWERTES	.	.	.	.	.	.	.	.
29	VORLEISTUNGEN (VORLEISTUNGSQUOTE)	60.4	58.8	57.6	57.0	57.0	56.8	57.1	53.2
29	BRUTTOANLAGEINVESTITIONEN	5.8	6.0	5.6	5.1	4.9	5.0	4.5	4.2
30	IN % DER BRUTTOWERTSCHOEPFUNG	.	.	.	.	.	.	.	.
31	ABSCHREIBUNGEN	.	.	.	.	.	.	.	.
32	PRODUKTIONSSTEUERN ABZUEGLICH SUBVENTIONEN	.	.	.	.	.	.	.	.
33	NETTOWERTSCHOEPFUNG	.	.	.	.	.	.	.	.
33	BRUTTOANLAGEINVESTITIONEN	14.7	14.6	13.2	11.8	11.4	11.5	10.5	8.9
34	IN % DER NETTOWERTSCHOEPFUNG	.	.	.	.	.	.	.	.
35	EINKOMMEN AUS UNSELBSTAENDIGER ARBEIT (LOHNQUOTE)	.	.	.	.	.	.	.	.
35	UNTERNEHMERTAETIGKEIT UND VERMOEGEN	.	.	.	.	.	.	.	.
36	IN % DES KAPITALSTOCKS	.	.	.	.	.	.	.	.
37	BRUTTOANLAGEINVESTITIONEN (IN PR. V. 1985)	.	.	.	.	.	.	.	.
38	AUSRUESTUNGEN	.	.	.	.	.	.	.	.
38	BAUTEN	.	.	.	.	.	.	.	.
39	KAPITALKOEFFIZIENT (VERHAELTNIS KAPITALSTOCK ZU BRUTTOWERTSCHOEPFUNG IN PREISEN VON 1985)	.	.	.	.	.	.	.	.
ANGABEN JE ERWERBSTAETIGEN (1000 DM)									
40	BRUTTOANLAGEINVESTITIONEN	.	.	.	.	.	.	.	.
41	IN JEWEILIGEN PREISEN	1.6	1.8	1.8	1.6	1.7	1.9	1.8	1.6
42	IN PREISEN VON 1985	4.3	4.6	4.3	3.8	3.9	4.2	3.7	3.4
42	KAPITALSTOCK (KAPITALINTENSITAET)	.	.	.	.	.	.	.	.
43	ANGABEN JE BESCHAEFT. ARBEITNEHMER (1000 DM)	.	.	.	.	.	.	.	.
43	EINKOMMEN AUS UNSELBSTAENDIGER ARBEIT	7.6	8.3	9.2	9.5	10.3	11.5	12.3	12.5
1970 = 100									
44	BRUTTOWERTSCHOEPFUNG	.	.	.	.	.	.	.	.
45	IN JEWEILIGEN PREISEN	39	47	51	52	57	65	66	68
46	IN PREISEN VON 1985	62	68	69	69	73	80	79	74
46	BRUTTOWERTSCHOEPFUNG IN PREISEN VON 1985 JE ERWERBSTAETIGEN (ARBEITSPRODUKTIVITAET)	73	76	76	76	83	88	86	85
47	NETTOWERTSCHOEPFUNG JE ERWERBSTAETIGEN	.	.	.	.	.	.	.	.
48	LOHNKOSTEN JE PRODUKTEINHEIT	59	62	68	70	70	74	80	83
49	BRUTTOWERTSCHOEPFUNG IN PREISEN VON 1985 ZU KAPITALSTOCK (KAPITALPRODUKTIVITAET)	.	.	.	.	.	.	.	.
ANTEIL AN DER SUMME ALLER WIRTSCHAFTSBEREICHE (IN %)									
50	PRODUKTIONSWERT	3.4	3.7	3.6	3.4	3.4	3.6	3.5	3.3
51	BRUTTOWERTSCHOEPFUNG	3.7	4.1	4.2	4.0	3.9	4.1	3.9	4.0
52	NETTOWERTSCHOEPFUNG	.	.	.	.	.	.	.	.
ENTSTANDENE BRUTTOEINKOMMEN AUS									
53	UNSELBSTAENDIGER ARBEIT	5.4	5.6	5.7	5.4	5.2	5.4	5.4	5.2
54	DAR.: BRUTTOLOHN- UND -GEHALTSUMME	5.5	5.7	5.8	5.5	5.3	5.5	5.5	5.3
55	UNTERNEHMERTAETIGKEIT UND VERMOEGEN	.	.	.	.	.	.	.	.
56	BRUTTOANLAGEINVESTITIONEN	2.2	2.4	2.1	1.8	1.7	1.8	1.6	1.5
57	AUSRUESTUNGEN	3.7	3.8	3.5	3.2	3.1	3.4	3.0	3.2
58	BAUTEN	1.3	1.5	1.2	1.0	0.9	0.9	0.8	0.6
BRUTTOANLAGEVERMOEGEN IN PREISEN VON 1985									
59	AM JAHRESANFANG	.	.	.	.	.	.	.	.
60	AUSRUESTUNGEN	.	.	.	.	.	.	.	.
61	BAUTEN	.	.	.	.	.	.	.	.
62	ERWERBSTAETIGE IM INLAND	4.0	4.2	4.2	4.1	4.1	4.2	4.2	4.2

MASCHINENBAU

LFD. NR.	GEGENSTAND DER NACHWEISUNG	1968	1969	1970	1971	1972	1973	1974	1975
IN JEWEILIGEN PREISEN (MILL. DM)									
1	PRODUKTIONSWERT	45670	56330	67040	73080	74950	83490	91860	96000
2	- VORLEISTUNGEN	24840	31490	37960	41340	41690	46650	52470	55070
3	= BRUTTOWERTSCHOEPFUNG	20830	24840	29080	31740	33260	36840	39390	40930
4	- ABSCHREIBUNGEN	.	.	1930	2200	2420	2630	2910	3140
5	= PRODUKTIONSSTEUERN ABZUEGLICH SUBVENTIONEN	.	.	630	690	730	850	870	830
6	= NETTOWERTSCHOEPFUNG	.	.	26520	28850	30110	33360	35610	36960
7	ENTSTANDENE BRUTTOEINKOMMEN AUS								
8	UNSELBSTAENDIGER ARBEIT	14660	17530	21380	23220	24650	28470	31650	32240
9	DAR.: BRUTTOLOHN- UND -GEHALTSUMME	12850	15340	18560	20220	21350	24490	27040	27300
9	UNTERNEHMERTAEITIGKEIT UND VERMOEGEN	.	.	5140	5630	5460	4890	3960	4720
10	BRUTTOANLAGEINVESTITIONEN	1920	2780	3570	3770	3230	3130	2970	3010
11	AUSRUESTUNGEN	1540	2110	2550	2710	2300	2270	2170	2450
12	BAUTEN	380	670	1020	1060	930	860	800	560
13	NETTOANLAGEINVESTITIONEN	.	.	1640	1570	810	500	80	-130
14	NETTOANLAGEVERMOEGEN ZU WIEDERBESCHAFFUNGS-								
15	PREISEN AM JAHRESANFANG	.	.	20980	24240	26910	28670	30870	33070
15	AUSRUESTUNGEN	.	.	10320	12250	13690	14550	15460	16770
16	BAUTEN	.	.	10660	11990	13220	14120	15410	16300
IN PREISEN VON 1985 (MILL. DM)									
17	BRUTTOWERTSCHOEPFUNG	52510	60660	64800	64230	63730	67770	68880	64450
18	BRUTTOANLAGEINVESTITIONEN	4080	5710	6790	6770	5610	5200	4580	4360
19	AUSRUESTUNGEN	3230	4270	4840	4880	4030	3800	3380	3510
20	BAUTEN	850	1440	1950	1890	1580	1400	1200	850
21	BRUTTOANLAGEVERMOEGEN AM JAHRESANFANG	.	.	68090	72670	77090	80200	82740	84490
22	AUSRUESTUNGEN	.	.	36330	39130	41840	43560	44910	45680
23	BAUTEN	.	.	31760	33540	35250	36640	37830	38810
24	KAPITALSTOCK	.	.	70380	74880	78645	81470	83615	85150
ERWERBSTAETIGKEIT (DURCHSCHNITT IN 1000)									
25	ERWERBSTAETIGE IM INLAND	1089	1162	1227	1230	1198	1214	1196	1150
26	SELBSTAENDIGE UND MITHELFENDE FAMILIEN-								
27	ANGEHOERIGE	21	21	21	20	19	19	18	17
27	BESCHAEFTIGTE ARBEITNEHMER	1068	1141	1206	1210	1179	1195	1178	1133
KENNZIFFERN									
28	IN % DES PRODUKTIONSWERTES								
29	VORLEISTUNGEN (VORLEISTUNGSQUOTE)	54.4	55.9	56.6	56.6	55.6	55.9	57.1	57.4
29	BRUTTOANLAGEINVESTITIONEN	4.2	4.9	5.3	5.2	4.3	3.7	3.2	3.1
30	IN % DER BRUTTOWERTSCHOEPFUNG								
31	ABSCHREIBUNGEN	.	.	6.6	6.9	7.3	7.1	7.4	7.7
31	PRODUKTIONSSTEUERN ABZUEGLICH SUBVENTIONEN	.	.	2.2	2.2	2.2	2.3	2.2	2.0
32	NETTOWERTSCHOEPFUNG	.	.	91.2	90.9	90.5	90.6	90.4	90.3
33	BRUTTOANLAGEINVESTITIONEN	9.2	11.2	12.3	11.9	9.7	8.5	7.5	7.4
34	IN % DER NETTOWERTSCHOEPFUNG								
35	EINKOMMEN AUS UNSELBSTAENDIGER ARBEIT (LOHNQUOTE)	.	.	80.6	80.5	81.9	85.3	88.9	87.2
35	UNTERNEHMERTAEITIGKEIT UND VERMOEGEN	.	.	19.4	19.5	18.1	14.7	11.1	12.8
36	IN % DES KAPITALSTOCKS								
37	BRUTTOANLAGEINVESTITIONEN (IN PR. V. 1985)	.	.	9.6	9.0	7.1	6.4	5.5	5.1
38	AUSRUESTUNGEN	.	.	6.9	6.5	5.1	4.7	4.0	4.1
38	BAUTEN	.	.	2.8	2.5	2.0	1.7	1.4	1.0
39	KAPITALKOEFFIZIENT (VERHAELTNIS KAPITALSTOCK								
39	ZU BRUTTOWERTSCHOEPFUNG IN PREISEN VON 1985)	.	.	1.1	1.2	1.2	1.2	1.2	1.3
40	ANGABEN JE ERWERBSTAETIGEN (1000 DM)								
41	BRUTTOANLAGEINVESTITIONEN	1.8	2.4	2.9	3.1	2.7	2.6	2.5	2.6
41	IN PREISEN VON 1985	3.7	4.9	5.5	5.5	4.7	4.3	3.8	3.8
42	KAPITALSTOCK (KAPITALINTENSITAET)	.	.	57.4	60.9	65.6	67.1	69.9	74.0
43	ANGABEN JE BESCHAEFT. ARBEITNEHMER (1000 DM)								
43	EINKOMMEN AUS UNSELBSTAENDIGER ARBEIT	13.7	15.4	17.7	19.2	20.9	23.8	26.9	28.5
44	1970 = 100								
45	BRUTTOWERTSCHOEPFUNG	72	85	100	109	114	127	135	141
45	IN PREISEN VON 1985	81	94	100	99	98	105	106	99
46	BRUTTOWERTSCHOEPFUNG IN PREISEN VON 1985 JE								
47	ERWERBSTAETIGEN (ARBEITSPRODUKTIVITAET)	91	99	100	99	101	106	109	106
47	NETTOWERTSCHOEPFUNG JE ERWERBSTAETIGEN	.	.	100	109	116	127	136	149
48	LOHNKOSTEN JE PRODUKTEINHEIT	85	88	100	109	117	127	139	151
49	BRUTTOWERTSCHOEPFUNG IN PREISEN VON 1985 ZU								
49	KAPITALSTOCK (KAPITALPRODUKTIVITAET)	.	.	100	93	88	90	89	82
ANTEIL AN DER SUMME ALLER WIRTSCHAFTSBEREICHE (IN %)									
50	PRODUKTIONSWERT	3.4	3.7	3.9	3.9	3.7	3.7	3.6	3.6
51	BRUTTOWERTSCHOEPFUNG	4.1	4.4	4.5	4.4	4.2	4.2	4.1	4.1
52	NETTOWERTSCHOEPFUNG	.	.	4.8	4.8	4.5	4.5	4.4	4.4
53	ENTSTANDENE BRUTTOEINKOMMEN AUS								
54	UNSELBSTAENDIGER ARBEIT	5.5	5.8	6.0	5.7	5.5	5.6	5.5	5.5
54	DAR.: BRUTTOLOHN- UND -GEHALTSUMME	5.6	5.9	6.1	5.8	5.6	5.7	5.7	5.6
55	UNTERNEHMERTAEITIGKEIT UND VERMOEGEN	.	.	2.7	2.8	2.5	2.1	1.7	1.9
56	BRUTTOANLAGEINVESTITIONEN	1.6	2.0	2.1	1.9	1.5	1.4	1.4	1.4
57	AUSRUESTUNGEN	3.5	3.8	3.8	3.6	3.1	2.9	2.9	3.0
58	BAUTEN	0.5	0.8	1.0	0.9	0.7	0.6	0.6	0.4
59	BRUTTOANLAGEVERMOEGEN IN PREISEN VON 1985								
60	AM JAHRESANFANG	.	.	1.5	1.5	1.5	1.5	1.5	1.4
60	AUSRUESTUNGEN	.	.	3.4	3.5	3.5	3.4	3.4	3.3
61	BAUTEN	.	.	0.9	0.9	0.9	0.9	0.9	0.9
62	ERWERBSTAETIGE IM INLAND	4.2	4.4	4.6	4.6	4.5	4.5	4.5	4.4

MASCHINENBAU

LFD. NR.	GEGENSTAND DER NACHWEISUNG	1976	1977	1978	1979	1980	1981	1982	1983
IN JEWEILIGEN PREISEN (MILL. DM)									
1	PRODUKTIONSWERT	111390	108590	115360	126840	131540	137010	141400	141090
2	VORLEISTUNGEN	64960	61480	65110	73410	75970	79870	83110	82200
3	BRUTTOWERTSCHOEPFUNG	46430	47210	50250	53430	55570	57140	58290	58890
4	ABSCHREIBUNGEN	3310	3440	3520	3840	4160	4490	4740	4900
5	PRODUKTIONSSTEUERN ABZUGLICH SUBVENTIONEN	1090	1190	1220	1370	1160	1010	1030	950
6	NETTOWERTSCHOEPFUNG	42030	42580	45410	48220	50250	51640	52520	53040
7	ENTSTANDENE BRUTTOEINKOMMEN AUS UNSELBSTAENDIGER ARBEIT	35840	38490	39750	43190	47080	49020	50440	49860
8	DAR.: BRUTTOLOHN- UND -GEHALTSUMME	30090	32320	33500	36240	39230	41000	41780	41180
9	UNTERNEHMERTAEITIGKEIT UND VERMOEGEN	6190	4090	5660	5030	3170	2620	2080	3180
10	BRUTTOANLAGEINVESTITIONEN	3400	3640	4200	4710	5440	5220	4800	5080
11	AUSRUESTUNGEN	2790	2880	3310	3790	4170	4230	3780	4170
12	BAUTEN	610	760	890	920	1270	990	1020	910
13	NETTOANLAGEINVESTITIONEN	90	200	580	870	1280	730	60	180
14	NETTOANLAGEVERMOEGEN ZU WIEDERBESCHAFFUNGS- PREISEN AM JAHRESANFANG	33810	34890	36190	38360	41590	45440	48690	49730
15	AUSRUESTUNGEN	17710	18280	18950	19990	21410	23410	25600	26670
16	BAUTEN	16100	16610	17240	18370	20180	22030	23090	23060
IN PREISEN VON 1985 (MILL. DM)									
17	BRUTTOWERTSCHOEPFUNG	70850	65840	66950	69880	68180	67290	64500	62180
18	BRUTTOANLAGEINVESTITIONEN	4720	4930	5490	5920	6460	5900	5180	5350
19	AUSRUESTUNGEN	3830	3860	4300	4780	5030	4840	4120	4410
20	BAUTEN	890	1070	1190	1140	1430	1060	1060	940
21	BRUTTOANLAGEVERMOEGEN AM JAHRESANFANG	85810	87340	88860	90720	92880	95430	97280	98270
22	AUSRUESTUNGEN	46390	47310	48110	49170	50620	52220	53530	54040
23	BAUTEN	39420	40030	40750	41550	42260	43210	43750	44230
24	KAPITALSTOCK	86575	88100	89790	91800	94155	96355	97775	98795
ERWERBSTAETIGKEIT (DURCHSCHNITT IN 1000)									
25	ERWERBSTAETIGE IM INLAND	1153	1128	1101	1118	1131	1138	1119	1075
26	SELBSTAENDIGE UND MITHELFFENDE FAMILIEN- ANGEOERIGTE	18	15	14	14	13	13	14	14
27	BESCHAEFTIGTE ARBEITNEHMER	1135	1113	1087	1104	1118	1125	1105	1061
KENNZIFFERN									
28	IN % DES PRODUKTIONSWERTES								
29	VORLEISTUNGEN (VORLEISTUNGSQUOTE)	58.3	56.6	56.4	57.9	57.8	58.3	58.8	58.3
	BRUTTOANLAGEINVESTITIONEN	3.1	3.3	3.6	3.7	4.1	3.8	3.4	3.6
30	IN % DER BRUTTOWERTSCHOEPFUNG								
31	ABSCHREIBUNGEN	7.1	7.3	7.2	7.2	7.5	7.9	8.1	8.3
32	PRODUKTIONSSTEUERN ABZUGLICH SUBVENTIONEN	2.3	2.5	2.4	2.6	2.1	1.8	1.8	1.6
33	NETTOWERTSCHOEPFUNG	90.5	90.2	90.4	90.2	90.4	90.4	90.1	90.1
	BRUTTOANLAGEINVESTITIONEN	7.3	7.7	8.4	8.8	9.8	9.1	8.2	8.6
34	IN % DER NETTOWERTSCHOEPFUNG								
35	EINKOMMEN AUS UNSELBSTAENDIGER ARBEIT (LOHNQUOTE)	85.3	90.4	87.5	89.6	93.7	94.9	96.0	94.0
	UNTERNEHMERTAEITIGKEIT UND VERMOEGEN	14.7	9.6	12.5	10.4	6.3	5.1	4.0	5.0
36	IN % DES KAPITALSTOCKS								
37	BRUTTOANLAGEINVESTITIONEN (IN PR. V. 1985)	5.5	5.6	6.1	6.4	6.9	6.1	5.3	5.4
38	AUSRUESTUNGEN	4.4	4.4	4.8	5.2	5.3	5.0	4.2	4.5
	BAUTEN	1.0	1.2	1.3	1.2	1.5	1.1	1.1	1.0
39	KAPITALKOEFFIZIENT (VERHAELTNIS KAPITALSTOCK ZU BRUTTOWERTSCHOEPFUNG IN PREISEN VON 1985)	1.2	1.3	1.3	1.3	1.4	1.4	1.5	1.6
40	ANGABEN JE ERWERBSTAETIGEN (1000 DM)								
	BRUTTOANLAGEINVESTITIONEN								
41	IN JEWEILIGEN PREISEN	2.9	3.2	3.8	4.2	4.8	4.6	4.3	4.7
42	IN PREISEN VON 1985	4.1	4.4	5.0	5.3	5.7	5.2	4.6	5.0
	KAPITALSTOCK (KAPITALINTENSITAET)	75.1	78.1	81.6	82.1	83.2	84.7	87.4	91.9
43	ANGABEN JE BESCHAEFT. ARBEITNEHMER (1000 DM)								
	EINKOMMEN AUS UNSELBSTAENDIGER ARBEIT	31.6	34.6	36.6	39.1	42.1	43.6	45.5	47.0
44	1970 = 100								
	BRUTTOWERTSCHOEPFUNG								
45	IN JEWEILIGEN PREISEN	160	162	173	184	191	196	200	203
46	IN PREISEN VON 1985	109	102	103	108	105	104	100	96
	BRUTTOWERTSCHOEPFUNG IN PREISEN VON 1985 JE ERWERBSTAETIGEN (ARBEITSPRODUKTIVITAET)								
47	NETTOWERTSCHOEPFUNG JE ERWERBSTAETIGEN	116	111	115	118	114	112	109	110
48	LOHNKOSTEN JE PRODUKTEINHEIT	169	175	191	200	206	210	217	228
49	BRUTTOWERTSCHOEPFUNG IN PREISEN VON 1985 ZU KAPITALSTOCK (KAPITALPRODUKTIVITAET)	153	176	179	186	208	220	236	242
		89	81	81	83	79	76	72	68
ANTEIL AN DER SUMME ALLER WIRTSCHAFTSBEREICHE (IN %)									
50	PRODUKTIONSWERT	3.8	3.5	3.6	3.6	3.4	3.4	3.4	3.3
51	BRUTTOWERTSCHOEPFUNG	4.3	4.1	4.1	4.0	3.9	3.9	3.8	3.6
52	NETTOWERTSCHOEPFUNG	4.6	4.4	4.3	4.3	4.2	4.2	4.1	3.9
53	ENTSTANDENE BRUTTOEINKOMMEN AUS UNSELBSTAENDIGER ARBEIT	5.6	5.6	5.4	5.5	5.5	5.4	5.4	5.3
54	DAR.: BRUTTOLOHN- UND -GEHALTSUMME	5.7	5.7	5.6	5.6	5.5	5.5	5.5	5.3
55	UNTERNEHMERTAEITIGKEIT UND VERMOEGEN	2.2	1.4	1.8	1.5	1.0	0.8	0.6	0.8
56	BRUTTOANLAGEINVESTITIONEN	1.5	1.5	1.6	1.5	1.6	1.6	1.5	1.5
57	AUSRUESTUNGEN	3.1	2.9	3.0	3.1	3.2	3.2	2.9	3.0
58	BAUTEN	0.4	0.5	0.6	0.5	0.6	0.6	0.5	0.4
59	BRUTTOANLAGEVERMOEGEN IN PREISEN VON 1985								
	AM JAHRESANFANG	1.4	1.4	1.4	1.3	1.3	1.3	1.3	1.3
60	AUSRUESTUNGEN	3.3	3.3	3.2	3.2	3.1	3.1	3.1	3.1
61	BAUTEN	0.8	0.8	0.8	0.8	0.8	0.8	0.8	0.8
62	ERWERBSTAETIGE IM INLAND	4.5	4.4	4.2	4.2	4.2	4.2	4.2	4.1

MASCHINENBAU

LFD. NR.	GEGENSTAND DER NACHWEISUNG	1984	1985	1986	1987	1988	1989	1990	1991
IN JEWEILIGEN PREISEN (MILL. DM)									
1	PRODUKTIONSWERT	149450	167010	176840	168630	180690	203340	223670	
2	- VORLEISTUNGEN	87840	97720	104490	95110	102780	118040	130140	
3	= BRUTTOWERTSCHOEPFUNG	61610	69290	72350	73520	77910	85300	93530	
4	- ABSCHREIBUNGEN	5080	5280	5550	5830	6120	6540	7080	
5	- PRODUKTIONSSTEUERN ABZUEGLICH SUBVENTIONEN	1130	1390	1490	1320	1460	1740	1820	
6	= NETTOWERTSCHOEPFUNG	55400	62620	65310	66370	70330	77020	84630	
7	ENTSTANDENE BRUTTOEINKOMMEN AUS UNSELBSTAENDIGER ARBEIT	51590	55930	60190	60240	63330	68570	75860	
8	DAR.: BRUTTOLOHN- UND -GEHALTSUMME	42450	46060	50110	50160	52370	56180	61730	
9	UNTERNEHMERTAETIGKEIT UND VERMOEGEN	3810	6690	5120	6130	7000	8450	8770	
10	BRUTTOANLAGEINVESTITIONEN	5190	6150	7640	7590	7650	9180	10420	
11	AUSRUESTUNGEN	4260	5250	6240	6020	6150	7230	8300	
12	BAUTEN	930	900	1400	1570	1500	1950	2120	
13	NETTOANLAGEINVESTITIONEN	110	870	2090	1760	1530	2640	3340	
14	NETTOANLAGEVERMOEGEN ZU WIEDERBESCHAFFUNGS- PREISEN AM JAHRESANFANG	51050	52110	53520	56260	58530	61080	65290	
15	AUSRUESTUNGEN	27820	28800	30310	32520	34150	35940	38580	
16	BAUTEN	23230	23310	23210	23740	24380	25140	26710	
IN PREISEN VON 1985 (MILL. DM)									
17	BRUTTOWERTSCHOEPFUNG	64100	69290	68840	64420	66530	71120	73770	
18	BRUTTOANLAGEINVESTITIONEN	5320	6150	7510	7360	7290	8500	9340	
19	AUSRUESTUNGEN	4380	5250	6130	5840	5870	6710	7500	
20	BAUTEN	940	900	1380	1520	1420	1790	1840	
21	BRUTTOANLAGEVERMOEGEN AM JAHRESANFANG	99320	100260	101950	104890	107570	110070	113620	
22	AUSRUESTUNGEN	54780	55450	56940	59250	61200	63110	65760	
23	BAUTEN	44540	44810	45010	45640	46370	46960	47860	
24	KAPITALSTOCK	99790	101105	103420	106230	108820	111845	115730	
ERWERBSTAETIGKEIT (DURCHSCHNITT IN 1000)									
25	ERWERBSTAETIGE IM INLAND	1050	1084	1139	1123	1130	1155	1212	
26	SELBSTAENDIGE UND MITHELFFENDE FAMILIEN- ANGEOERIGE	13	13	14	13	13	14	15	
27	BESCHAEFTIGTE ARBEITNEHMER	1037	1071	1125	1110	1117	1141	1197	
KENNZIFFERN									
28	IN % DES PRODUKTIONSWERTES								
29	VORLEISTUNGEN (VORLEISTUNGSQUOTE)	58.8	58.5	59.1	56.4	56.9	58.1	58.2	
	BRUTTOANLAGEINVESTITIONEN	3.5	3.7	4.3	4.5	4.2	4.5	4.7	
30	IN % DER BRUTTOWERTSCHOEPFUNG								
31	ABSCHREIBUNGEN	8.2	7.6	7.7	7.9	7.9	7.7	7.6	
32	PRODUKTIONSSTEUERN ABZUEGLICH SUBVENTIONEN	1.8	2.0	2.1	1.8	1.9	2.0	1.9	
33	NETTOWERTSCHOEPFUNG	89.9	90.4	90.3	90.3	90.3	90.3	90.5	
	BRUTTOANLAGEINVESTITIONEN	8.4	8.9	10.6	10.3	9.8	10.8	11.1	
34	IN % DER NETTOWERTSCHOEPFUNG								
35	EINKOMMEN AUS UNSELBSTAENDIGER ARBEIT (LOHNQUOTE)	93.1	89.3	92.2	90.8	90.0	89.0	89.6	
	UNTERNEHMERTAETIGKEIT UND VERMOEGEN	6.9	10.7	7.8	9.2	10.0	11.0	10.4	
36	IN % DES KAPITALSTOCKS								
37	BRUTTOANLAGEINVESTITIONEN (IN PR. V. 1985)	5.3	6.1	7.3	6.9	6.7	7.6	8.1	
38	AUSRUESTUNGEN	4.4	5.2	5.9	5.5	5.4	6.0	6.5	
	BAUTEN	0.9	0.9	1.3	1.4	1.3	1.6	1.6	
39	KAPITALKOEFFIZIENT (VERHAELTNIS KAPITALSTOCK ZU BRUTTOWERTSCHOEPFUNG IN PREISEN VON 1985)	1.6	1.5	1.5	1.6	1.6	1.6	1.6	
40	ANGABEN JE ERWERBSTAETIGEN (1000 DM)								
41	BRUTTOANLAGEINVESTITIONEN	4.9	5.7	6.7	6.8	6.8	7.9	8.6	
42	IN PREISEN VON 1985	5.1	5.7	6.6	6.6	6.5	7.4	7.7	
	KAPITALSTOCK (KAPITALINTENSITAET)	95.0	93.3	90.8	94.6	96.3	96.8	95.5	
43	ANGABEN JE BESCHAEFT. ARBEITNEHMER (1000 DM)								
44	EINKOMMEN AUS UNSELBSTAENDIGER ARBEIT	49.7	52.2	53.5	54.3	56.7	60.1	63.4	
45	1970 = 100								
46	BRUTTOWERTSCHOEPFUNG	212	238	249	253	268	293	322	
47	IN PREISEN VON 1985	99	107	106	99	103	110	114	
48	BRUTTOWERTSCHOEPFUNG IN PREISEN VON 1985 JE ERWERBSTAETIGEN (ARBEITSPRODUKTIVITAET)	116	121	114	109	111	117	115	
49	NETTOWERTSCHOEPFUNG JE ERWERBSTAETIGEN	244	267	265	273	288	309	323	
	LOHNKOSTEN JE PRODUKTEINHEIT	243	243	264	262	287	291	310	
	BRUTTOWERTSCHOEPFUNG IN PREISEN VON 1985 ZU KAPITALSTOCK (KAPITALPRODUKTIVITAET)	70	74	72	66	66	69	69	
ANTEIL AN DER SUMME ALLER WIRTSCHAFTSBEREICHE (IN %)									
50	PRODUKTIONSWERT	3.2	3.5	3.7	3.4	3.5	3.7	3.7	
51	BRUTTOWERTSCHOEPFUNG	3.6	3.9	3.9	3.8	3.8	4.0	4.0	
52	NETTOWERTSCHOEPFUNG	3.9	4.2	4.2	4.1	4.1	4.3	4.3	
53	ENTSTANDENE BRUTTOEINKOMMEN AUS UNSELBSTAENDIGER ARBEIT	5.2	5.5	5.6	5.4	5.4	5.6	5.8	
54	DAR.: BRUTTOLOHN- UND -GEHALTSUMME	5.3	5.6	5.7	5.5	5.5	5.7	5.8	
55	UNTERNEHMERTAETIGKEIT UND VERMOEGEN	0.9	1.5	1.0	1.2	1.3	1.4	1.4	
56	BRUTTOANLAGEINVESTITIONEN	1.5	1.7	2.0	1.9	1.8	2.0	2.0	
57	AUSRUESTUNGEN	3.0	3.3	3.7	3.4	3.2	3.4	3.4	
58	BAUTEN	0.4	0.4	0.7	0.7	0.7	0.8	0.8	
59	BRUTTOANLAGEVERMOEGEN IN PREISEN VON 1985	1.3	1.3	1.2	1.2	1.2	1.2	1.3	
60	AM JAHRESANFANG	3.1	3.1	3.1	3.1	3.1	3.1	3.2	
61	AUSRUESTUNGEN	0.7	0.7	0.7	0.7	0.7	0.7	0.7	
62	BAUTEN	0.7	0.7	0.7	0.7	0.7	0.7	0.7	
	ERWERBSTAETIGE IM INLAND	4.0	4.1	4.2	4.2	4.1	4.2	4.3	



## **Herstellung von Büromaschinen, ADV-Geräten und -Einrichtungen**

# Bruttowertschöpfung in Preisen von 1985

1960 = 100

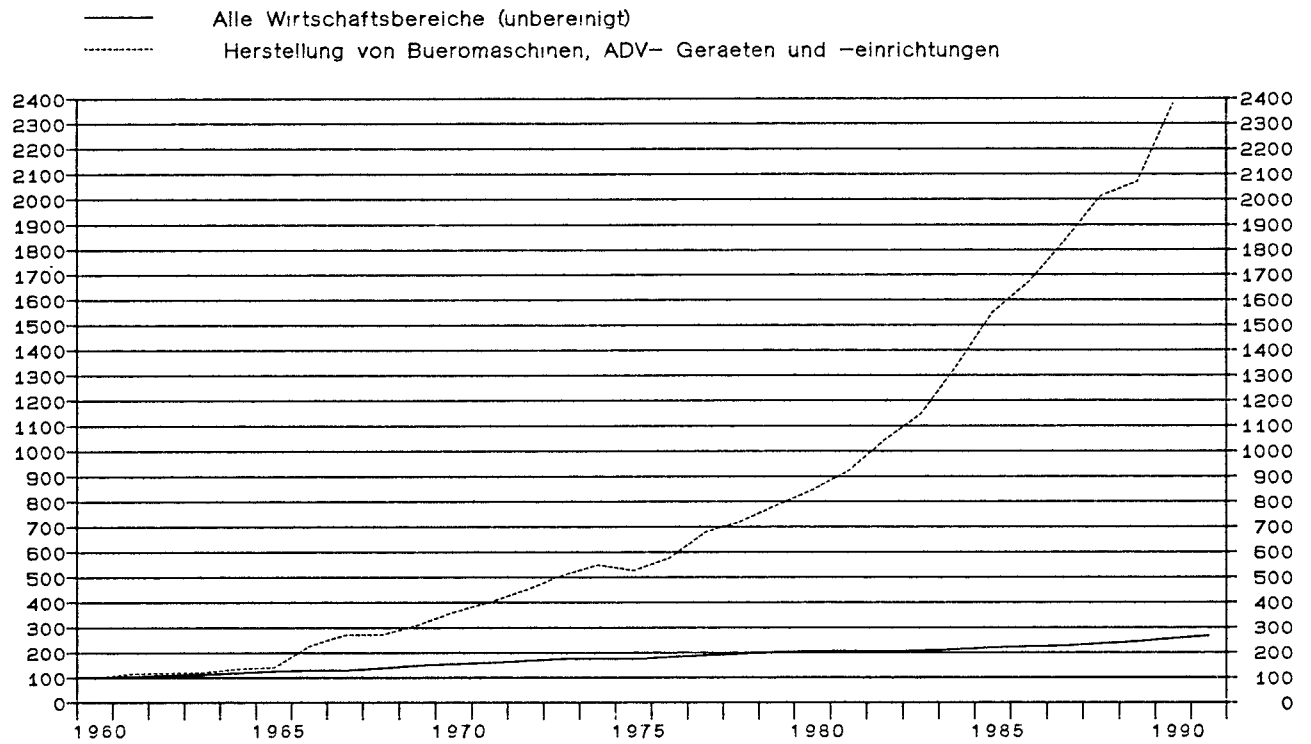

## Herstellung von Bueromaschinen, ADV-Geraeten und - einrichtungen

Anteile an der Summe aller Wirtschaftsbereiche

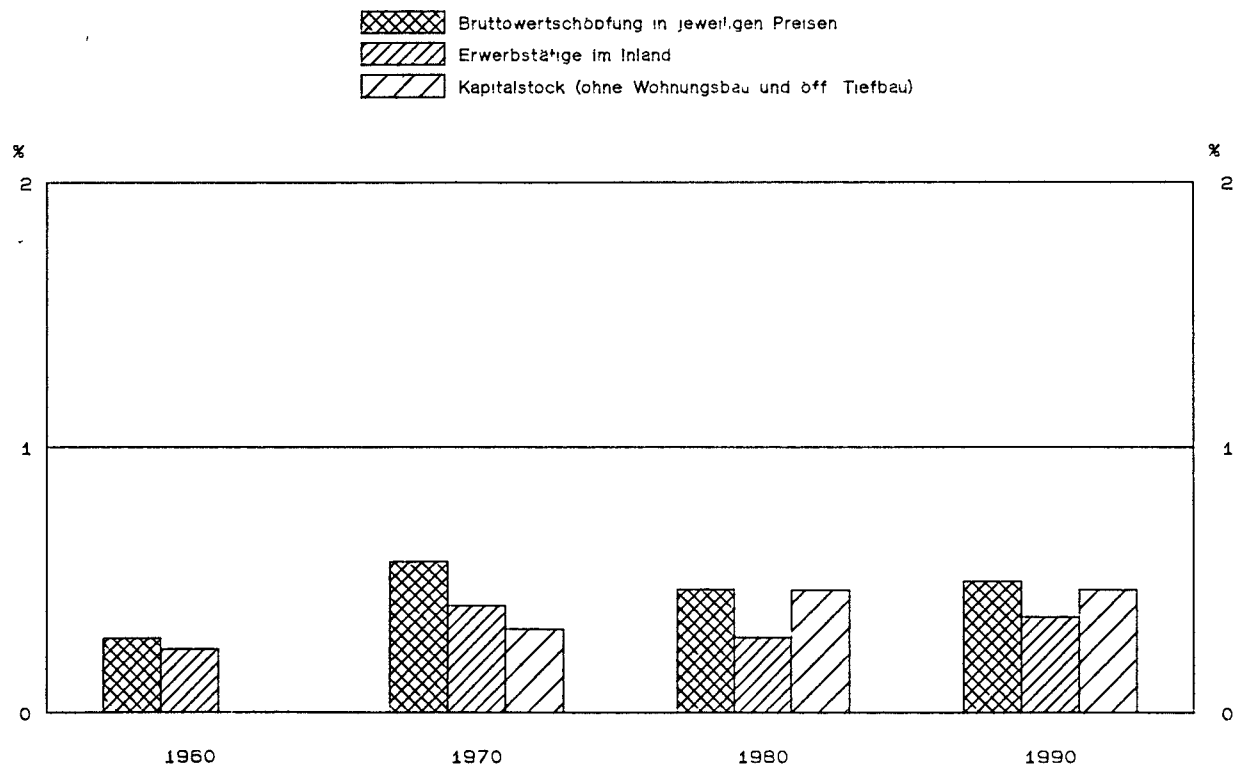

## HERSTELLUNG VON BÜROMASCHINEN, ADV-GERÄTEN UND -EINRICHTUNGEN

LFD. NR.	GEGENSTAND DER NACHWEISUNG	1960	1961	1962	1963	1964	1965	1966	1967
IN JEWEILIGEN PREISEN (MILL. DM)									
1	PRODUKTIONSWERT	1490	1750	1850	1890	2180	2360	3920	4720
2	VORLEISTUNGEN	650	740	760	760	900	970	1590	1850
3	BRUTTOWERTSCHOEPFUNG	840	1010	1090	1130	1280	1390	2330	2870
4	ABSCHREIBUNGEN	.	.	.	.	.	.	.	.
5	PRODUKTIONSSTEUERN ABZUGLICH SUBVENTIONEN	.	.	.	.	.	.	.	.
6	NETTOWERTSCHOEPFUNG	.	.	.	.	.	.	.	.
7	ENTSTANDENE BRUTTOEINKOMMEN AUS UNSELBSTÄNDIGER ARBEIT	450	520	560	690	800	890	1150	1190
8	DAR.: BRUTTOLOHN- UND -GEHALTSUMME	400	470	590	610	720	800	1010	1060
9	UNTERNEHMERTÄTIGKEIT UND VERMOEGEN	.	.	.	.	.	.	.	.
10	BRUTTOANLAGEINVESTITIONEN	190	240	300	280	310	400	560	550
11	AUSRÜSTUNGEN	150	190	250	230	260	320	470	470
12	BAUTEN	40	50	50	50	50	80	90	80
13	NETTOANLAGEINVESTITIONEN	.	.	.	.	.	.	.	.
14	NETTOANLAGEVERMOEGEN ZU WIEDERBESCHAFFUNGS- PREISEN AM JAHRESANFANG	.	.	.	.	.	.	.	.
15	AUSRÜSTUNGEN	.	.	.	.	.	.	.	.
16	BAUTEN	.	.	.	.	.	.	.	.
IN PREISEN VON 1985 (MILL. DM)									
17	BRUTTOWERTSCHOEPFUNG	660	750	770	790	890	920	1500	1790
18	BRUTTOANLAGEINVESTITIONEN	360	440	510	480	500	650	860	780
19	AUSRÜSTUNGEN	240	300	380	350	380	460	690	590
20	BAUTEN	120	140	130	130	120	190	210	190
21	BRUTTOANLAGEVERMOEGEN AM JAHRESANFANG	.	.	.	.	.	.	.	.
22	AUSRÜSTUNGEN	.	.	.	.	.	.	.	.
23	BAUTEN	.	.	.	.	.	.	.	.
24	KAPITALSTOCK	.	.	.	.	.	.	.	.
ERWERBSTÄTIGKEIT (DURCHSCHNITT IN 1000)									
25	ERWERBSTÄTIGE IM INLAND	62	65	73	71	74	75	86	88
26	SELBSTÄNDIGE UND MITHELFFENDE FAMILIEN- ANGEHÖRIGE	1	1	1	1	1	1	1	1
27	BESCHÄFTIGTE ARBEITNEHMER	61	64	72	70	73	74	85	87
KENNZIFFERN									
28	IN % DES PRODUKTIONSWERTES								
29	VORLEISTUNGEN (VORLEISTUNGSQUOTE)	43.6	42.3	41.1	40.2	41.3	41.1	40.6	39.2
	BRUTTOANLAGEINVESTITIONEN	12.8	13.7	16.2	14.8	14.2	16.9	14.3	11.7
30	IN % DER BRUTTOWERTSCHOEPFUNG								
31	ABSCHREIBUNGEN	.	.	.	.	.	.	.	.
32	PRODUKTIONSSTEUERN ABZUGLICH SUBVENTIONEN	.	.	.	.	.	.	.	.
33	NETTOWERTSCHOEPFUNG	22.6	23.8	27.5	24.8	24.2	28.8	24.0	19.2
34	BRUTTOANLAGEINVESTITIONEN								
35	IN % DER NETTOWERTSCHOEPFUNG								
36	EINKOMMEN AUS UNSELBSTÄNDIGER ARBEIT (LOHNQUOTE)	.	.	.	.	.	.	.	.
37	UNTERNEHMERTÄTIGKEIT UND VERMOEGEN	.	.	.	.	.	.	.	.
38	IN % DES KAPITALSTOCKS								
39	BRUTTOANLAGEINVESTITIONEN (IN PR. V. 1985)	.	.	.	.	.	.	.	.
40	AUSRÜSTUNGEN	.	.	.	.	.	.	.	.
41	BAUTEN	.	.	.	.	.	.	.	.
42	KAPITALKOEFFIZIENT (VERHÄLTNISS KAPITALSTOCK ZU BRUTTOWERTSCHOEPFUNG IN PREISEN VON 1985)	.	.	.	.	.	.	.	.
43	ANGABEN JE ERWERBSTÄTIGEN (1000 DM)								
44	BRUTTOANLAGEINVESTITIONEN	3.1	3.7	4.1	3.9	4.2	5.3	6.5	6.3
45	IN JEWEILIGEN PREISEN	5.8	6.8	7.0	6.8	6.8	8.7	10.0	8.9
46	IN PREISEN VON 1985	.	.	.	.	.	.	.	.
47	KAPITALSTOCK (KAPITALINTENSITÄT)	.	.	.	.	.	.	.	.
48	ANGABEN JE BESCHÄFT. ARBEITNEHMER (1000 DM)								
49	EINKOMMEN AUS UNSELBSTÄNDIGER ARBEIT	7.4	8.1	9.2	9.9	11.0	12.0	13.5	13.7
50	1970 = 100								
51	BRUTTOWERTSCHOEPFUNG	23	28	30	31	35	38	64	78
52	IN JEWEILIGEN PREISEN	28	31	32	33	37	38	63	75
53	IN PREISEN VON 1985								
54	BRUTTOWERTSCHOEPFUNG IN PREISEN VON 1985 JE ERWERBSTÄTIGEN (ARBEITSPRODUKTIVITÄT)	47	51	47	49	53	54	77	90
55	NETTOWERTSCHOEPFUNG JE ERWERBSTÄTIGEN	76	77	95	97	100	107	85	74
56	LOHNKOSTEN JE PRODUKTEINHEIT	.	.	.	.	.	.	.	.
57	BRUTTOWERTSCHOEPFUNG IN PREISEN VON 1985 ZU KAPITALSTOCK (KAPITALPRODUKTIVITÄT)	.	.	.	.	.	.	.	.
58	ANTeil AN DER SUMME ALLER WIRTSCHAFTSBEREICHE (IN %)								
59	PRODUKTIONSWERT	0.2	0.2	0.2	0.2	0.2	0.2	0.3	0.4
60	BRUTTOWERTSCHOEPFUNG	0.3	0.3	0.3	0.3	0.3	0.3	0.5	0.6
61	NETTOWERTSCHOEPFUNG	.	.	.	.	.	.	.	.
62	ENTSTANDENE BRUTTOEINKOMMEN AUS UNSELBSTÄNDIGER ARBEIT	0.3	0.3	0.4	0.4	0.4	0.4	0.5	0.5
63	DAR.: BRUTTOLOHN- UND -GEHALTSUMME	0.3	0.3	0.4	0.4	0.4	0.4	0.5	0.5
64	UNTERNEHMERTÄTIGKEIT UND VERMOEGEN	.	.	.	.	.	.	.	.
65	BRUTTOANLAGEINVESTITIONEN	0.3	0.3	0.3	0.3	0.3	0.3	0.4	0.5
66	AUSRÜSTUNGEN	0.5	0.6	0.7	0.6	0.6	0.7	1.0	1.1
67	BAUTEN	0.1	0.1	0.1	0.1	0.1	0.1	0.1	0.1
68	BRUTTOANLAGEVERMOEGEN IN PREISEN VON 1985								
69	AM JAHRESANFANG	.	.	.	.	.	.	.	.
70	AUSRÜSTUNGEN	.	.	.	.	.	.	.	.
71	BAUTEN	.	.	.	.	.	.	.	.
72	ERWERBSTÄTIGE IM INLAND	0.2	0.2	0.3	0.3	0.3	0.3	0.3	0.3

## HERSTELLUNG VON BUEROMASCHINEN, ADV-GERAETEN UND -EINRICHTUNGEN

LFD. NR.	GEGENSTAND DER NACHWEISUNG	1968	1969	1970	1971	1972	1973	1974	1975
IN JEWEILIGEN PREISEN (MILL. DM)									
1	PRODUKTIONSWERT	4610	5310	6320	7160	7700	8410	9260	9150
2	- VORLEISTUNGEN	1860	2240	2660	3000	3190	3500	3960	4070
3	= BRUTTOWERTSCHOEPFUNG	2750	3070	3660	4160	4510	4910	5300	5080
4	- ABSCHREIBUNGEN	.	.	400	520	620	690	810	890
5	= PRODUKTIONSSTEUERN ABZUEGLICH SUBVENTIONEN	.	.	100	110	120	140	150	150
6	= NETTOWERTSCHOEPFUNG	.	.	3160	3530	3770	4080	4340	4040
7	ENTSTANDENE BRUTTOEINKOMMEN AUS								
8	UNSELBSTAENDIGER ARBEIT	1310	1660	2160	2390	2500	3090	3500	3270
9	DAR.: BRUTTOLOHN- UND -GEHALTSUMME	1150	1450	1870	2080	2160	2650	2980	2760
9	UNTERNEHMERTAEITIGKEIT UND VERMOEGEN	.	.	1000	1140	1270	990	840	770
10	BRUTTOANLAGEINVESTITIONEN	640	800	1090	1170	1130	1030	1230	1170
11	AUSRUESTUNGEN	540	680	940	1040	1040	930	1080	930
12	BAUTEN	100	120	150	130	90	100	150	240
13	NETTOANLAGEINVESTITIONEN	.	.	690	650	510	340	420	280
14	NETTOANLAGEVERMOEGEN ZU WIEDERBESCHAFFUNGS-								
15	PREISEN AM JAHRESANFANG	.	.	3590	4530	5350	5880	6360	7050
16	AUSRUESTUNGEN	.	.	2610	3350	3990	4420	4740	5260
16	BAUTEN	.	.	980	1180	1360	1460	1620	1790
IN PREISEN VON 1985 (MILL. DM)									
17	BRUTTOWERTSCHOEPFUNG	1790	2040	2390	2650	2970	3340	3620	3470
18	BRUTTOANLAGEINVESTITIONEN	920	1130	1470	1520	1430	1320	1510	1450
19	AUSRUESTUNGEN	690	860	1170	1280	1270	1160	1280	1080
20	BAUTEN	230	270	300	240	160	160	230	370
21	BRUTTOANLAGEVERMOEGEN AM JAHRESANFANG	.	.	8020	9280	10550	11670	12530	13710
22	AUSRUESTUNGEN	.	.	5410	6380	7420	8390	9200	10060
23	BAUTEN	.	.	2610	2900	3130	3280	3430	3650
24	KAPITALSTOCK	.	.	8650	9915	11110	12150	13170	14185
ERWERBSTAETIGKEIT (DURCHSCHNITT IN 1000)									
25	ERWERBSTAETIGE IM INLAND	86	97	106	104	97	106	105	89
26	SELBSTAENDIGE UND MITHELFFENDE FAMILIEN-								
27	ANGEHOERIGE	.	1	1	1	1	1	1	1
27	BESCHAEFTIGTE ARBEITNEHMER	86	96	105	103	96	105	104	88
KENNZIFFERN									
28	IN % DES PRODUKTIONSWERTES								
29	VORLEISTUNGEN (VORLEISTUNGSQUOTE)	40.3	42.2	42.1	41.9	41.4	41.6	42.8	44.5
29	BRUTTOANLAGEINVESTITIONEN	13.9	15.1	17.2	16.3	14.7	12.2	13.3	12.8
30	IN % DER BRUTTOWERTSCHOEPFUNG								
31	ABSCHREIBUNGEN	.	.	10.9	12.5	13.7	14.1	15.3	17.5
32	PRODUKTIONSSTEUERN ABZUEGLICH SUBVENTIONEN	.	.	2.7	2.6	2.7	2.9	2.8	3.0
33	NETTOWERTSCHOEPFUNG	23.3	26.1	29.8	28.1	25.1	21.0	23.2	23.0
33	BRUTTOANLAGEINVESTITIONEN								
34	IN % DER NETTOWERTSCHOEPFUNG								
35	EINKOMMEN AUS	.	.	68.4	67.7	66.3	75.7	80.6	80.9
35	UNTERNEHMERTAEITIGKEIT UND VERMOEGEN	.	.	31.6	32.3	33.7	24.3	19.4	19.1
36	IN % DES KAPITALSTOCKS								
37	BRUTTOANLAGEINVESTITIONEN (IN PR. V. 1985)	.	.	17.0	15.3	12.9	10.9	11.5	10.2
38	AUSRUESTUNGEN	.	.	13.5	12.9	11.4	9.5	9.7	7.6
38	BAUTEN	.	.	3.5	2.4	1.4	1.3	1.7	2.6
39	KAPITALKOEFFIZIENT (VERHAELTNIS KAPITALSTOCK								
40	ZU BRUTTOWERTSCHOEPFUNG IN PREISEN VON 1985)	.	.	3.6	3.7	3.7	3.6	3.6	4.1
41	ANGABEN JE ERWERBSTAETIGEN (1000 DM)								
42	BRUTTOANLAGEINVESTITIONEN	7.4	8.2	10.3	11.3	11.6	9.7	11.7	13.1
43	IN JEWEILIGEN PREISEN	10.7	11.6	13.9	14.6	14.7	12.5	14.4	16.3
44	IN PREISEN VON 1985	.	.	81.6	95.3	114.5	114.6	125.4	159.4
45	KAPITALSTOCK (KAPITALINTENSITAET)								
46	ANGABEN JE BESCHAEFT. ARBEITNEHMER (1000 DM)								
47	EINKOMMEN AUS UNSELBSTAENDIGER ARBEIT	15.2	17.3	20.6	23.2	26.0	29.4	33.7	37.2
48	1970 = 100								
49	BRUTTOWERTSCHOEPFUNG	75	84	100	114	123	134	145	139
50	IN JEWEILIGEN PREISEN	75	85	100	111	124	140	151	145
51	IN PREISEN VON 1985								
52	BRUTTOWERTSCHOEPFUNG IN PREISEN VON 1985 JE	92	93	100	113	136	140	153	173
53	ERWERBSTAETIGEN (ARBEITSPRODUKTIVITAET)	114	100	100	114	130	129	139	152
54	NETTOWERTSCHOEPFUNG JE ERWERBSTAETIGEN	80	90	100	100	93	102	107	104
55	LOHNKOSTEN JE PRODUKTEINHEIT								
56	BRUTTOWERTSCHOEPFUNG IN PREISEN VON 1985 ZU	.	.	100	97	97	99	99	89
57	KAPITALSTOCK (KAPITALPRODUKTIVITAET)								
58	ANTEIL AN DER SUMME ALLER WIRTSCHAFTSBEREICHE (IN %)								
59	PRODUKTIONSWERT	0.3	0.4	0.4	0.4	0.4	0.4	0.4	0.3
60	BRUTTOWERTSCHOEPFUNG	0.5	0.5	0.6	0.6	0.6	0.6	0.6	0.5
61	NETTOWERTSCHOEPFUNG	.	.	0.6	0.6	0.6	0.5	0.5	0.5
62	ENTSTANDENE BRUTTOEINKOMMEN AUS								
63	UNSELBSTAENDIGER ARBEIT	0.5	0.5	0.6	0.6	0.6	0.6	0.6	0.6
64	DAR.: BRUTTOLOHN- UND -GEHALTSUMME	0.5	0.6	0.6	0.6	0.6	0.6	0.6	0.6
65	UNTERNEHMERTAEITIGKEIT UND VERMOEGEN	.	.	0.5	0.6	0.6	0.4	0.4	0.3
66	BRUTTOANLAGEINVESTITIONEN	0.5	0.6	0.6	0.6	0.5	0.5	0.6	0.5
67	AUSRUESTUNGEN	1.2	1.2	1.4	1.4	1.4	1.2	1.4	1.1
68	BAUTEN	0.1	0.1	0.1	0.1	0.1	0.1	0.1	0.2
69	BRUTTOANLAGEVERMOEGEN IN PREISEN VON 1985								
70	AM JAHRESANFANG	.	.	0.2	0.2	0.2	0.2	0.2	0.2
71	AUSRUESTUNGEN	.	.	0.5	0.6	0.6	0.7	0.7	0.7
72	BAUTEN	.	.	0.1	0.1	0.1	0.1	0.1	0.1
73	ERWERBSTAETIGE IM INLAND	0.3	0.4	0.4	0.4	0.4	0.4	0.4	0.3

## HERSTELLUNG VON BÜROMASCHINEN, ADV-GERÄTEN UND -EINRICHTUNGEN

LFD. NR.	GEGENSTAND DER NACHWEISUNG	1976	1977	1978	1979	1980	1981	1982	1983
IN JEWEILIGEN PREISEN (MILL. DM)									
1	PRODUKTIONSWERT	10050	11410	11760	12200	13200	14630	15820	18640
2	- VORLEISTUNGEN	4360	4970	5550	6050	6650	7830	8180	10430
3	= BRUTTOWERTSCHOEPFUNG	5690	6440	6210	6150	6540	6800	7640	8210
4	- ABSCHREIBUNGEN	960	1020	1090	1140	1250	1440	1590	1670
5	- PRODUKTIONSSTEUERN ABZUGLICH SUBVENTIONEN	210	300	270	220	190	130	140	200
6	= NETTOWERTSCHOEPFUNG	4520	5120	4850	4790	5100	5230	5910	6340
7	ENTSTANDENE BRUTTOEINKOMMEN AUS UNSELBSTÄNDIGER ARBEIT	3100	3470	3740	3990	4270	4140	4650	4940
8	DAR.: BRUTTOLOHN- UND -GEHALTSUMME	2570	2830	3050	3190	3470	3680	3800	4060
9	UNTERNEHMERTÄTIGKEIT UND VERMOEGEN	1420	1650	1110	800	830	1090	1250	1400
10	BRUTTOANLAGEINVESTITIONEN	1140	1290	1270	1630	1740	1850	1740	1730
11	AUSRÜSTUNGEN	980	1170	1130	1440	1470	1580	1450	1420
12	BAUTEN	160	120	140	190	270	270	290	310
13	NETTOANLAGEINVESTITIONEN	180	270	180	490	490	410	150	60
14	NETTOANLAGEVERMOEGEN ZU WIEDERBESCHAFFUNGS- PREISEN AM JAHRESANFANG	7430	7740	8100	8310	8960	9800	10800	11190
15	AUSRÜSTUNGEN	5470	5600	5840	5850	6150	6610	7300	7510
16	BAUTEN	1960	2140	2260	2460	2800	3190	3500	3680
IN PREISEN VON 1985 (MILL. DM)									
17	BRUTTOWERTSCHOEPFUNG	3810	4480	4760	5180	5580	6090	6890	7570
18	BRUTTOANLAGEINVESTITIONEN	1350	1480	1460	1910	2010	2010	1820	1780
19	AUSRÜSTUNGEN	1110	1310	1270	1670	1700	1720	1520	1460
20	BAUTEN	240	170	190	240	310	290	300	320
21	BRUTTOANLAGEVERMOEGEN AM JAHRESANFANG	14660	15420	16200	16870	17900	18950	19920	20590
22	AUSRÜSTUNGEN	10650	11180	11800	12300	13110	13870	14570	14970
23	BAUTEN	4010	4240	4400	4570	4790	5080	5350	5620
24	KAPITALSTOCK	15040	15810	16535	17385	18425	19435	20255	20855
ERWERBSTÄTIGKEIT (DURCHSCHNITT IN 1000)									
25	ERWERBSTÄTIGE IM INLAND	76	75	77	76	76	75	71	75
26	SELBSTÄNDIGE UND MITHELFFENDE FAMILIEN- ANGEHÖRIGE	1	1	1	1	1	1	1	1
27	BESCHÄFTIGTE ARBEITNEHMER	75	74	76	75	75	74	70	74
KENNZIFFERN									
28	IN % DES PRODUKTIONSWERTES								
29	VORLEISTUNGEN (VORLEISTUNGSQUOTE)	43.4	43.6	47.2	49.6	50.5	53.5	51.7	56.0
	BRUTTOANLAGEINVESTITIONEN	11.3	11.3	10.8	13.4	13.2	12.6	11.0	9.3
30	IN % DER BRUTTOWERTSCHOEPFUNG								
31	ABSCHREIBUNGEN	16.9	15.8	17.6	18.5	19.1	21.2	20.8	20.3
32	PRODUKTIONSSTEUERN ABZUGLICH SUBVENTIONEN	3.7	4.7	4.3	3.6	2.9	1.9	1.8	2.4
33	NETTOWERTSCHOEPFUNG	79.4	79.5	78.1	77.9	78.0	76.9	77.4	77.2
	BRUTTOANLAGEINVESTITIONEN	20.0	20.0	20.5	26.5	26.6	27.2	22.8	21.1
34	IN % DER NETTOWERTSCHOEPFUNG								
35	EINKOMMEN AUS UNSELBSTÄNDIGER ARBEIT (LOHNQUOTE)	68.6	67.8	77.1	83.3	83.7	79.2	78.7	77.9
	UNTERNEHMERTÄTIGKEIT UND VERMOEGEN	31.4	32.2	22.9	16.7	16.3	20.8	21.3	22.1
36	IN % DES KAPITALSTOCKS								
37	BRUTTOANLAGEINVESTITIONEN (IN PR. V. 1985)	9.0	9.4	8.8	11.0	10.9	10.3	9.0	8.5
38	AUSRÜSTUNGEN	7.4	8.3	7.7	9.6	9.2	8.9	7.5	7.0
	BAUTEN	1.6	1.1	1.1	1.4	1.7	1.5	1.5	1.5
39	KAPITALKOEFFIZIENT (VERHAELTNIS KAPITALSTOCK ZU BRUTTOWERTSCHOEPFUNG IN PREISEN VON 1985)	3.9	3.5	3.5	3.4	3.3	3.2	2.9	2.8
40	ANGABEN JE ERWERBSTÄTIGEN (1000 DM)								
41	BRUTTOANLAGEINVESTITIONEN	15.0	17.2	16.5	21.4	22.9	24.7	24.5	23.1
42	IN PREISEN VON 1985	17.8	19.7	19.0	25.1	26.4	26.8	25.6	23.7
	KAPITALSTOCK (KAPITALINTENSITAET)	197.9	210.8	214.7	228.7	242.4	259.1	285.3	278.1
43	ANGABEN JE BESCHAFT. ARBEITNEHMER (1000 DM)								
	EINKOMMEN AUS UNSELBSTÄNDIGER ARBEIT	41.3	46.9	49.2	53.2	55.9	55.9	66.4	66.8
44	1970 = 100								
45	BRUTTOWERTSCHOEPFUNG								
46	IN JEWEILIGEN PREISEN	155	176	170	168	179	186	209	224
	IN PREISEN VON 1985	159	187	199	217	233	255	288	317
47	BRUTTOWERTSCHOEPFUNG IN PREISEN VON 1985 JE ERWERBSTÄTIGEN (ARBEITSPRODUKTIVITAET)	222	265	274	302	326	360	430	448
48	NETTOWERTSCHOEPFUNG JE ERWERBSTÄTIGEN	200	229	211	225	234	225	279	284
49	LOHNKOSTEN JE PRODUKTEINHEIT	90	86	87	86	85	76	75	72
	BRUTTOWERTSCHOEPFUNG IN PREISEN VON 1985 ZU KAPITALSTOCK (KAPITALPRODUKTIVITAET)	92	103	104	108	110	113	123	131
ANTEIL AN DER SUMME ALLER WIRTSCHAFTSBEREICHE (IN %)									
50	PRODUKTIONSWERT	0.3	0.4	0.4	0.3	0.3	0.4	0.4	0.4
51	BRUTTOWERTSCHOEPFUNG	0.5	0.6	0.5	0.5	0.5	0.5	0.5	0.5
52	NETTOWERTSCHOEPFUNG	0.5	0.5	0.5	0.4	0.4	0.4	0.5	0.5
53	ENTSTANDENE BRUTTOEINKOMMEN AUS UNSELBSTÄNDIGER ARBEIT	0.5	0.5	0.5	0.5	0.5	0.5	0.5	0.5
54	DAR.: BRUTTOLOHN- UND -GEHALTSUMME	0.5	0.5	0.5	0.5	0.5	0.5	0.5	0.5
55	UNTERNEHMERTÄTIGKEIT UND VERMOEGEN	0.5	0.6	0.4	0.2	0.3	0.3	0.4	0.3
56	BRUTTOANLAGEINVESTITIONEN	0.5	0.5	0.5	0.5	0.5	0.5	0.5	0.5
57	AUSRÜSTUNGEN	1.1	1.2	1.0	1.2	1.1	1.2	1.1	1.0
58	BAUTEN	0.1	0.1	0.1	0.1	0.1	0.1	0.1	0.2
59	BRUTTOANLAGEVERMOEGEN IN PREISEN VON 1985								
60	AM JAHRESANFANG	0.2	0.2	0.2	0.3	0.3	0.3	0.3	0.3
61	AUSRÜSTUNGEN	0.8	0.8	0.8	0.8	0.8	0.8	0.8	0.9
	BAUTEN	0.1	0.1	0.1	0.1	0.1	0.1	0.1	0.1
62	ERWERBSTÄTIGE IM INLAND	0.3	0.3	0.3	0.3	0.3	0.3	0.3	0.3

## HERSTELLUNG VON BÜROMASCHINEN, ADV-GERÄTEN UND -EINRICHTUNGEN

LFD. NR.	GEGENSTAND DER NACHWEISUNG	1984	1985	1986	1987	1988	1989	1990	1991
IN JEWEILIGEN PREISEN (MILL. DM)									
1	PRODUKTIONSWERT	23160	27160	27240	26210	27530	28280	30940	
2	- VORLEISTUNGEN	14070	16930	16450	15440	16660	17890	19480	
3	= BRUTTOWERTSCHOEPFUNG	9090	10230	10790	10770	10870	10390	11460	
4	- ABSCHREIBUNGEN	1730	1780	1730	1680	1700	1760	1820	
5	- PRODUKTIONSSTEUERN ABZUGLICH SUBVENTIONEN	80	310	150	120	70	-70	-150	
6	= NETTOWERTSCHOEPFUNG	7280	8140	8910	8970	9100	8700	9790	
7	ENTSTANDENE BRUTTOEINKOMMEN AUS UNSELBSTÄNDIGER ARBEIT	6040	6590	7120	7870	7850	7970	8470	
8	DAR.: BRUTTOLOHN- UND -GEHALTSUMME	4780	5390	5780	6320	6420	6490	6830	
9	UNTERNEHMERTÄTIGKEIT UND VERMÖGEN	1240	1550	1790	1100	1250	730	1320	
10	BRUTTOANLAGEINVESTITIONEN	1850	1840	1840	2000	2090	2240	2510	
11	AUSRÜSTUNGEN	1500	1560	1430	1640	1910	1880	2190	
12	BAUTEN	350	280	410	360	180	360	320	
13	NETTOANLAGEINVESTITIONEN	120	60	110	320	390	480	690	
14	NETTOANLAGEVERMÖGEN ZU WIEDERBESCHAFFUNGS- PREISEN AM JAHRESANFANG	11430	11650	11640	11520	11680	12120	12740	
15	AUSRÜSTUNGEN	7480	7450	7290	6870	6790	7130	7380	
16	BAUTEN	3950	4200	4350	4650	4890	4990	5360	
IN PREISEN VON 1985 (MILL. DM)									
17	BRUTTOWERTSCHOEPFUNG	8820	10230	11020	12120	13290	13660	15700	
18	BRUTTOANLAGEINVESTITIONEN	1870	1840	1880	2110	2230	2340	2630	
19	AUSRÜSTUNGEN	1520	1560	1480	1760	2060	2010	2350	
20	BAUTEN	350	280	400	350	170	330	280	
21	BRUTTOANLAGEVERMÖGEN AM JAHRESANFANG	21120	21620	21980	22210	22590	23020	23530	
22	AUSRÜSTUNGEN	15210	15390	15490	15380	15450	15750	15970	
23	BAUTEN	5910	6230	6470	6830	7140	7270	7560	
24	KAPITALSTOCK	21370	21790	22085	22400	22805	23275	23935	
ERWERBSTÄTIGKEIT (DURCHSCHNITT IN 1000)									
25	ERWERBSTÄTIGE IM INLAND	84	90	96	98	100	100	102	
26	SELBSTÄNDIGE UND MITHILFENDE FAMILIEN- ANGEHÖRIGE	1	1	1	1	1	1	1	
27	BESCHÄFTIGTE ARBEITNEHMER	83	89	95	97	99	99	101	
KENNZIFFERN									
28	IN % DES PRODUKTIONSWERTES VORLEISTUNGEN (VORLEISTUNGSQUOTE)	60.8	62.3	60.4	58.9	60.5	63.3	63.0	
29	BRUTTOANLAGEINVESTITIONEN	8.0	6.8	6.8	7.6	7.6	7.9	8.1	
30	IN % DER BRUTTOWERTSCHOEPFUNG ABSCHREIBUNGEN	19.0	17.4	16.0	15.6	15.6	16.9	15.9	
31	PRODUKTIONSSTEUERN ABZUGLICH SUBVENTIONEN	0.9	3.0	1.4	1.1	0.6	-0.7	-1.3	
32	NETTOWERTSCHOEPFUNG	80.1	79.6	82.6	83.3	83.7	83.7	85.4	
33	BRUTTOANLAGEINVESTITIONEN	20.4	18.0	17.1	18.6	19.2	21.6	21.9	
34	IN % DER NETTOWERTSCHOEPFUNG EINKOMMEN AUS UNSELBSTÄNDIGER ARBEIT (LOHNQUOTE)	83.0	81.0	79.9	87.7	86.3	91.6	86.5	
35	UNTERNEHMERTÄTIGKEIT UND VERMÖGEN	17.0	19.0	20.1	12.3	13.7	8.4	13.5	
36	IN % DES KAPITALSTOCKS BRUTTOANLAGEINVESTITIONEN (IN PR. V. 1985)	8.8	8.4	8.5	9.4	9.8	10.1	11.0	
37	AUSRÜSTUNGEN	7.1	7.2	6.7	7.9	9.0	8.6	9.8	
38	BAUTEN	1.6	1.3	1.8	1.6	0.7	1.4	1.2	
39	KAPITALKOEFFIZIENT (VERHÄLTNISS KAPITALSTOCK ZU BRUTTOWERTSCHOEPFUNG IN PREISEN VON 1985)	2.4	2.1	2.0	1.8	1.7	1.7	1.5	
ANGABEN JE ERWERBSTÄTIGEN (1000 DM)									
40	BRUTTOANLAGEINVESTITIONEN	22.0	20.4	19.2	20.4	20.9	22.4	24.6	
41	IN JEWEILIGEN PREISEN	22.3	20.4	19.6	21.5	22.3	23.4	25.8	
42	KAPITALSTOCK (KAPITALINTENSITÄT)	254.4	242.1	230.1	228.6	228.0	232.7	234.7	
ANGABEN JE BESCHÄFT. ARBEITNEHMER (1000 DM)									
43	EINKOMMEN AUS UNSELBSTÄNDIGER ARBEIT	72.8	74.0	74.9	81.1	79.3	80.5	83.9	
1970 = 100									
44	BRUTTOWERTSCHOEPFUNG IN JEWEILIGEN PREISEN	248	280	295	294	297	284	313	
45	IN PREISEN VON 1985	369	428	461	507	556	572	657	
46	BRUTTOWERTSCHOEPFUNG IN PREISEN VON 1985 JE ERWERBSTÄTIGEN (ARBEITSPRODUKTIVITÄT)	466	504	509	549	589	606	683	
47	NETTOWERTSCHOEPFUNG JE ERWERBSTÄTIGEN	291	303	311	307	306	292	322	
48	LOHNKOSTEN JE PRODUKTEINHEIT	76	71	72	72	65	65	60	
49	BRUTTOWERTSCHOEPFUNG IN PREISEN VON 1985 ZU KAPITALSTOCK (KAPITALPRODUKTIVITÄT)	149	170	181	196	211	212	237	
ANTEIL AN DER SUMME ALLER WIRTSCHAFTSBEREICHE (IN %)									
50	PRODUKTIONSWERT	0.5	0.6	0.6	0.5	0.5	0.5	0.5	
51	BRUTTOWERTSCHOEPFUNG	0.5	0.6	0.6	0.6	0.5	0.5	0.5	
52	NETTOWERTSCHOEPFUNG	0.5	0.6	0.6	0.6	0.5	0.5	0.5	
53	ENTSTANDENE BRUTTOEINKOMMEN AUS UNSELBSTÄNDIGER ARBEIT	0.6	0.6	0.7	0.7	0.7	0.7	0.6	
54	DAR.: BRUTTOLOHN- UND -GEHALTSUMME	0.6	0.6	0.7	0.7	0.7	0.7	0.6	
55	UNTERNEHMERTÄTIGKEIT UND VERMÖGEN	0.3	0.3	0.4	0.2	0.2	0.1	0.2	
56	BRUTTOANLAGEINVESTITIONEN	0.5	0.5	0.5	0.5	0.5	0.5	0.5	
57	AUSRÜSTUNGEN	1.1	1.0	0.9	0.9	1.0	0.9	0.9	
58	BAUTEN	0.2	0.1	0.2	0.2	0.1	0.1	0.1	
59	BRUTTOANLAGEVERMÖGEN IN PREISEN VON 1985 AM JAHRESANFANG	0.3	0.3	0.3	0.3	0.3	0.3	0.3	
60	AUSRÜSTUNGEN	0.9	0.8	0.8	0.8	0.8	0.8	0.8	
61	BAUTEN	0.1	0.1	0.1	0.1	0.1	0.1	0.1	
62	ERWERBSTÄTIGE IM INLAND	0.3	0.3	0.4	0.4	0.4	0.4	0.4	

**Straßenfahrzeugbau, Reparatur von Kraftzeugen  
usw.**

# Bruttowertschöpfung in Preisen von 1985

1960 = 100

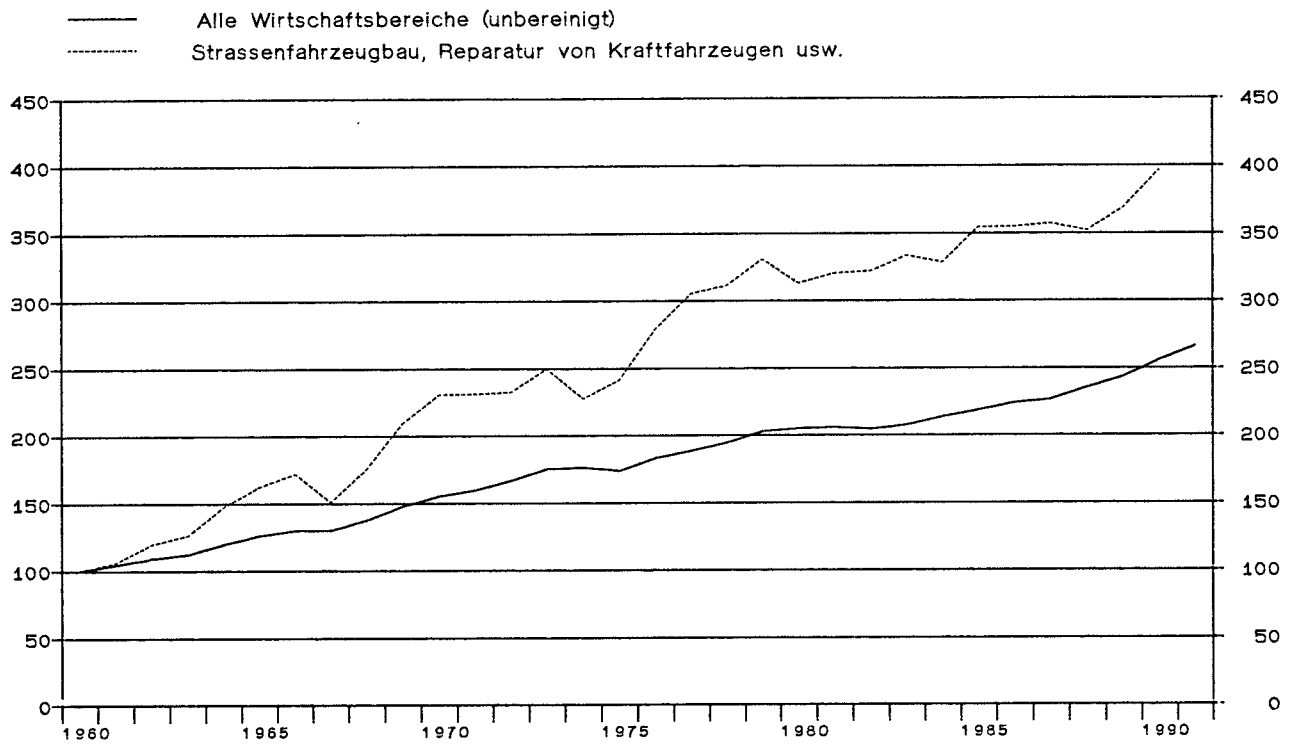

## Strassenfahrzeugbau, Reparatur von Kraftfahrzeugen usw.

Anteile an der Summe aller Wirtschaftsbereiche

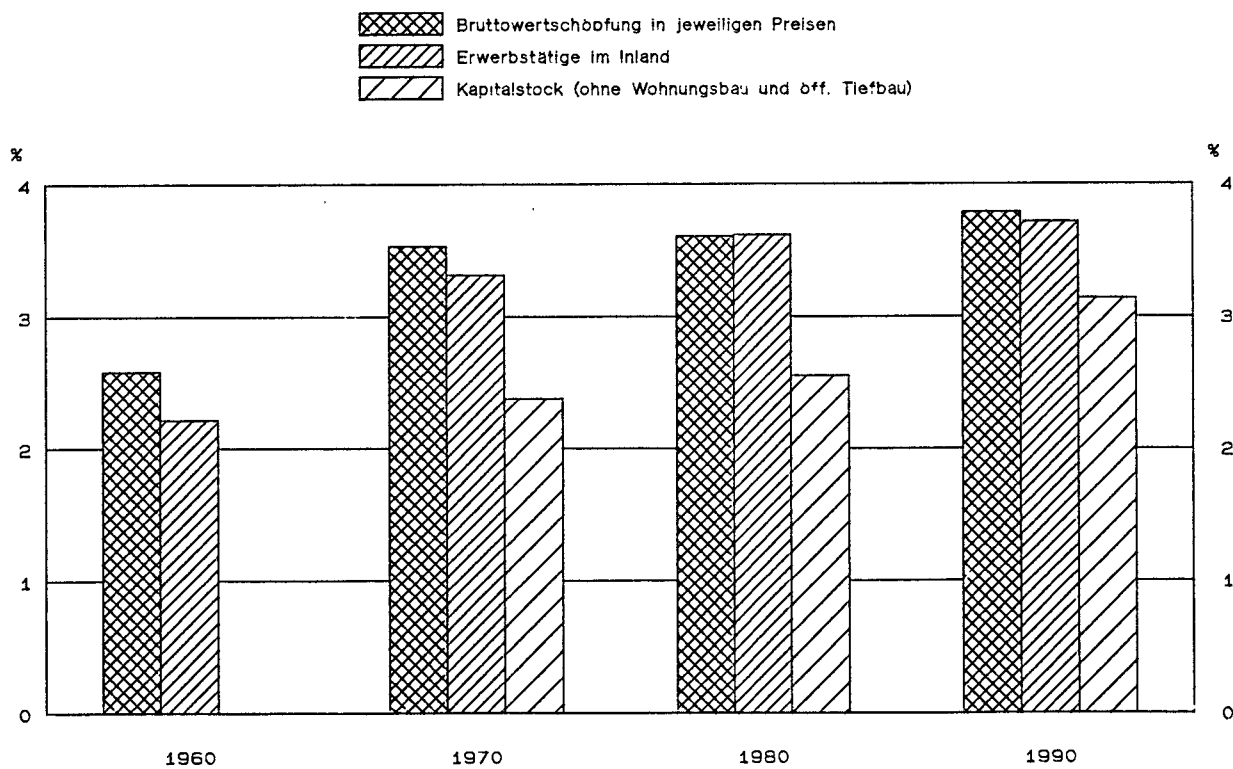



LFD. NR.	GEGENSTAND DER NACHWEISUNG	1960	1961	1962	1963	1964	1965	1966	1967
IN JEWEILIGEN PREISEN (MILL. DM)									
1	PRODUKTIONSWERT	21420	23030	26600	29020	33850	37070	39780	35720
2	- VORLEISTUNGEN	13620	14610	16630	18060	20930	23060	24640	21620
3	= BRUTTOWERTSCHOEPFUNG	7800	8420	9970	10960	12920	14010	15140	14100
4	- ABSCHREIBUNGEN	.	.	.	.	.	.	.	.
5	- PRODUKTIONSSTEUERN ABZUEGLICH SUBVENTIONEN	.	.	.	.	.	.	.	.
6	= NETTOWERTSCHOEPFUNG	.	.	.	.	.	.	.	.
7	ENTSTANDENE BRUTTOEINKOMMEN AUS UNSELBSTAENDIGER ARBEIT	4080	4620	5540	6060	7180	8160	8870	8400
8	DAR.: BRUTTOLOHN- UND -GEHALTSUMME	3580	4060	4870	5330	6350	7200	7790	7400
9	UNTERNEHMERTAETIGKEIT UND VERMOEGEN	.	.	.	.	.	.	.	.
10	BRUTTOANLAGEINVESTITIONEN	1690	1990	1930	1810	2260	2800	2880	2070
11	AUSRUESTUNGEN	1060	1300	1350	1220	1480	2020	2080	1560
12	BAUTEN	630	690	580	590	780	780	800	510
13	NETTOANLAGEINVESTITIONEN	.	.	.	.	.	.	.	.
14	NETTOANLAGEVERMOEGEN ZU WIEDERBESCHAFFUNGS- PREISEN AM JAHRESANFANG	.	.	.	.	.	.	.	.
15	AUSRUESTUNGEN	.	.	.	.	.	.	.	.
16	BAUTEN	.	.	.	.	.	.	.	.
IN PREISEN VON 1985 (MILL. DM)									
17	BRUTTOWERTSCHOEPFUNG	20180	21400	24200	25500	29800	32770	34680	30390
18	BRUTTOANLAGEINVESTITIONEN	4360	4860	4460	4060	4900	5880	5840	4160
19	AUSRUESTUNGEN	2460	2920	2920	2610	3080	4080	4070	3000
20	BAUTEN	1900	1940	1540	1440	1820	1770	1770	1160
21	BRUTTOANLAGEVERMOEGEN AM JAHRESANFANG	.	.	.	.	.	.	.	.
22	AUSRUESTUNGEN	.	.	.	.	.	.	.	.
23	BAUTEN	.	.	.	.	.	.	.	.
24	KAPITALSTOCK	.	.	.	.	.	.	.	.
ERWERBSTAETIGKEIT (DURCHSCHNITT IN 1000)									
25	ERWERBSTAETIGE IM INLAND	578	597	642	677	736	764	776	732
26	SELBSTAENDIGE UND MITHELFFENDE FAMILIEN- ANGEHOERIGE	43	42	42	43	43	43	42	40
27	BESCHAEFTIGTE ARBEITNEHMER	535	555	600	634	693	721	734	692
KENNZIFFERN									
28	IN % DES PRODUKTIONSWERTES								
29	VORLEISTUNGEN (VORLEISTUNGSQUOTE)	63.6	63.4	62.5	62.2	61.8	62.2	61.9	60.5
	BRUTTOANLAGEINVESTITIONEN	7.9	8.6	7.3	6.2	6.7	7.6	7.2	5.8
30	IN % DER BRUTTOWERTSCHOEPFUNG								
31	ABSCHREIBUNGEN	.	.	.	.	.	.	.	.
32	PRODUKTIONSSTEUERN ABZUEGLICH SUBVENTIONEN	.	.	.	.	.	.	.	.
33	NETTOWERTSCHOEPFUNG	.	.	.	.	.	.	.	.
	BRUTTOANLAGEINVESTITIONEN	21.7	23.6	19.4	16.5	17.5	20.0	19.0	14.7
34	IN % DER NETTOWERTSCHOEPFUNG								
35	EINKOMMEN AUS UNSELBSTAENDIGER ARBEIT (LOHNQUOTE)	.	.	.	.	.	.	.	.
	UNTERNEHMERTAETIGKEIT UND VERMOEGEN	.	.	.	.	.	.	.	.
36	IN % DES KAPITALSTOCKS								
37	BRUTTOANLAGEINVESTITIONEN (IN PR. V. 1985)	.	.	.	.	.	.	.	.
38	AUSRUESTUNGEN	.	.	.	.	.	.	.	.
	BAUTEN	.	.	.	.	.	.	.	.
39	KAPITALKOEFFIZIENT (VERHAELTNIS KAPITALSTOCK ZU BRUTTOWERTSCHOEPFUNG IN PREISEN VON 1985)	.	.	.	.	.	.	.	.
40	ANGABEN JE ERWERBSTAETIGEN (1000 DM)								
	BRUTTOANLAGEINVESTITIONEN								
41	IN JEWEILIGEN PREISEN	2.9	3.3	3.0	2.7	3.1	3.7	3.7	2.8
42	IN PREISEN VON 1985	7.5	8.1	6.9	6.0	6.7	7.7	7.5	5.7
	KAPITALSTOCK (KAPITALINTENSITAET)	.	.	.	.	.	.	.	.
43	ANGABEN JE BESCHAEFT. ARBEITNEHMER (1000 DM)								
	EINKOMMEN AUS UNSELBSTAENDIGER ARBEIT	7.6	8.3	9.2	9.6	10.4	11.3	12.1	12.1
44	1970 = 100								
	BRUTTOWERTSCHOEPFUNG								
45	IN JEWEILIGEN PREISEN	34	37	44	48	57	61	66	62
46	IN PREISEN VON 1985	43	46	52	55	64	70	75	65
	BRUTTOWERTSCHOEPFUNG IN PREISEN VON 1985 JE ERWERBSTAETIGEN (ARBEITSPRODUKTIVITAET)	66	68	71	71	77	81	85	79
47	NETTOWERTSCHOEPFUNG JE ERWERBSTAETIGEN	.	.	.	.	.	.	.	.
48	LOHNKOSTEN JE PRODUKTEINHEIT	65	69	73	75	76	78	80	87
49	BRUTTOWERTSCHOEPFUNG IN PREISEN VON 1985 ZU KAPITALSTOCK (KAPITALPRODUKTIVITAET)	.	.	.	.	.	.	.	.
ANTEIL AN DER SUMME ALLER WIRTSCHAFTSBEREICHE (IN %)									
50	PRODUKTIONSWERT	2.6	2.6	2.7	2.8	3.0	3.0	3.1	2.8
51	BRUTTOWERTSCHOEPFUNG	2.6	2.6	2.8	2.9	3.1	3.0	3.1	2.8
52	NETTOWERTSCHOEPFUNG	.	.	.	.	.	.	.	.
53	ENTSTANDENE BRUTTOEINKOMMEN AUS UNSELBSTAENDIGER ARBEIT	2.8	2.9	3.1	3.2	3.4	3.5	3.5	3.4
54	DAR.: BRUTTOLOHN- UND -GEHALTSUMME	2.9	2.9	3.2	3.2	3.5	3.6	3.6	3.4
55	UNTERNEHMERTAETIGKEIT UND VERMOEGEN	.	.	.	.	.	.	.	.
56	BRUTTOANLAGEINVESTITIONEN	2.3	2.4	2.1	1.8	2.0	2.3	2.3	1.8
57	AUSRUESTUNGEN	3.8	4.0	3.8	3.3	3.7	4.5	4.6	3.7
58	BAUTEN	1.4	1.3	1.0	1.0	1.1	1.0	1.0	0.7
59	BRUTTOANLAGEVERMOEGEN IN PREISEN VON 1985 AM JAHRESANFANG	.	.	.	.	.	.	.	.
60	AUSRUESTUNGEN	.	.	.	.	.	.	.	.
61	BAUTEN	.	.	.	.	.	.	.	.
62	ERWERBSTAETIGE IM INLAND	2.2	2.3	2.4	2.5	2.8	2.9	2.9	2.8

## STRASSENFAHRZEUGBAU, REPARATUR VON KRAFTFAHRZEUGEN USW.

LFD. NR.	GEGENSTAND DER NACHWEISUNG	1968	1969	1970	1971	1972	1973	1974	1975
IN JEWEILIGEN PREISEN (MILL. DM)									
1	PRODUKTIONSWERT .....	40680	50100	59210	64300	67920	75840	74500	86720
2	- VORLEISTUNGEN .....	24610	30490	36410	39640	41710	46640	46710	54510
3	= BRUTTOWERTSCHOEPFUNG .....	16070	19610	22800	24660	26210	29200	27790	32210
4	- ABSCHREIBUNGEN .....	.	.	2010	2350	2630	2870	3220	3510
5	- PRODUKTIONSSTEUERN ABZUEGLICH SUBVENTIONEN .....	.	.	590	650	780	950	940	1070
6	= NETTOWERTSCHOEPFUNG .....	.	.	20200	21660	22800	25380	23630	27630
7	ENTSTANDENE BRUTTOEINKOMMEN AUS UNSELBSTAENDIGER ARBEIT .....	9500	11920	14930	16480	17450	20060	21190	22180
8	DAR.: BRUTTOLOHN- UND -GEHALTSUMME .....	8320	10430	12960	14260	15010	17120	17910	18610
9	UNTERNEHMERSTAETIGKEIT UND VERMOEGEN .....	.	.	5270	5180	5350	5320	2440	5450
10	BRUTTOANLAGEINVESTITIONEN .....	2300	3130	4450	4580	3840	3490	3720	3500
11	AUSRUESTUNGEN .....	1730	2310	3200	3340	2840	2580	3040	2980
12	BAUTEN .....	570	820	1250	1240	1000	910	680	520
13	NETTOANLAGEINVESTITIONEN .....	.	.	2440	2230	1210	620	500	-10
14	NETTOANLAGEVERMOEGEN ZU WIEDERBESCHAFFUNGS- PREISEN AM JAHRESANFANG .....	.	.	20800	24880	28130	30130	32440	35150
15	AUSRUESTUNGEN .....	.	.	11530	13870	15700	16710	17600	19490
16	BAUTEN .....	.	.	9270	11010	12430	13420	14840	15660
IN PREISEN VON 1985 (MILL. DM)									
17	BRUTTOWERTSCHOEPFUNG .....	35410	42330	46520	46670	46900	50400	45870	48660
18	BRUTTOANLAGEINVESTITIONEN .....	4690	6140	8140	7940	6450	5650	5570	4930
19	AUSRUESTUNGEN .....	3390	4390	5750	5720	4740	4170	4550	4140
20	BAUTEN .....	1300	1750	2390	2220	1710	1480	1020	790
21	BRUTTOANLAGEVERMOEGEN AM JAHRESANFANG .....	.	.	61140	67360	73180	77310	80450	83280
22	AUSRUESTUNGEN .....	.	.	35540	39460	43160	45680	47450	49380
23	BAUTEN .....	.	.	25600	27900	30020	31630	33000	33900
24	KAPITALSTOCK .....	.	.	64250	70270	75245	78880	81885	84215
ERWERBSTAETIGKEIT (DURCHSCHNITT IN 1000)									
25	ERWERBSTAETIGE IM INLAND .....	741	824	880	902	886	903	885	832
26	SELBSTAENDIGE UND MITHELFFENDE FAMILIEN- ANGHEOERIGE .....	40	42	42	42	41	40	39	38
27	BESCHAEFTIGTE ARBEITNEHMER .....	701	782	838	860	845	863	846	794
KENNZIFFERN									
28	IN % DES PRODUKTIONSWERTES								
29	VORLEISTUNGEN (VORLEISTUNGSQUOTE) .....	60.5	60.9	61.5	61.6	61.4	61.5	62.7	62.9
	BRUTTOANLAGEINVESTITIONEN .....	5.7	6.2	7.5	7.1	5.7	4.6	5.0	4.0
30	IN % DER BRUTTOWERTSCHOEPFUNG								
31	ABSCHREIBUNGEN .....	.	.	8.8	9.5	10.0	9.8	11.6	10.9
32	PRODUKTIONSSTEUERN ABZUEGLICH SUBVENTIONEN .....	.	.	2.6	2.6	3.0	3.3	3.4	3.3
33	NETTOWERTSCHOEPFUNG .....	14.3	16.0	19.5	18.6	14.7	12.0	13.4	10.9
34	IN % DER NETTOWERTSCHOEPFUNG								
35	EINKOMMEN AUS UNSELBSTAENDIGER ARBEIT (LOHNQUOTE) .....	.	.	73.9	76.1	76.5	79.0	89.7	80.3
	UNTERNEHMERSTAETIGKEIT UND VERMOEGEN .....	.	.	26.1	23.9	23.5	21.0	10.3	19.7
36	IN % DES KAPITALSTOCKS								
37	BRUTTOANLAGEINVESTITIONEN (IN PR. V. 1985) .....	.	.	12.7	11.3	8.6	7.2	6.8	5.9
38	AUSRUESTUNGEN .....	.	.	8.9	8.1	6.3	5.3	5.6	4.9
	BAUTEN .....	.	.	3.7	3.2	2.3	1.9	1.2	0.9
39	KAPITALKOEFFIZIENT (VERHAELTNIS KAPITALSTOCK ZU BRUTTOWERTSCHOEPFUNG IN PREISEN VON 1985) .....	.	.	1.4	1.5	1.6	1.6	1.8	1.7
40	ANGABEN JE ERWERBSTAETIGEN (1000 DM)								
41	BRUTTOANLAGEINVESTITIONEN .....	3.1	3.8	5.1	5.1	4.3	3.9	4.2	4.2
42	IN JEWEILIGEN PREISEN .....	6.3	7.5	9.3	8.8	7.3	6.3	6.3	5.9
	KAPITALSTOCK (KAPITALINTENSITAET) .....	.	.	73.0	77.9	84.9	87.4	92.5	101.2
43	ANGABEN JE BESCHAEFT. ARBEITNEHMER (1000 DM)								
44	EINKOMMEN AUS UNSELBSTAENDIGER ARBEIT .....	13.6	15.2	17.8	19.2	20.7	23.2	25.0	27.9
45	1970 = 100								
46	BRUTTOWERTSCHOEPFUNG .....	70	86	100	108	115	128	122	141
47	IN JEWEILIGEN PREISEN .....	76	91	100	100	101	108	99	105
48	BRUTTOWERTSCHOEPFUNG IN PREISEN VON 1985 JE ERWERBSTAETIGEN (ARBEITSPRODUKTIVITAET) .....	90	97	100	98	100	106	98	111
49	NETTOWERTSCHOEPFUNG JE ERWERBSTAETIGEN .....	84	88	100	105	112	122	116	145
	LOHNKOSTEN JE PRODUKTEINHEIT .....	.	.	100	110	116	124	143	142
	BRUTTOWERTSCHOEPFUNG IN PREISEN VON 1985 ZU KAPITALSTOCK (KAPITALPRODUKTIVITAET) .....	.	.	100	92	86	88	77	80
ANTEIL AN DER SUMME ALLER WIRTSCHAFTSBEREICHE (IN %)									
50	PRODUKTIONSWERT .....	3.0	3.3	3.5	3.4	3.3	3.3	2.9	3.3
51	BRUTTOWERTSCHOEPFUNG .....	3.2	3.5	3.5	3.4	3.3	3.3	2.9	3.2
52	NETTOWERTSCHOEPFUNG .....	.	.	3.7	3.6	3.4	3.4	2.9	3.3
53	ENTSTANDENE BRUTTOEINKOMMEN AUS UNSELBSTAENDIGER ARBEIT .....	3.5	3.9	4.2	4.1	3.9	3.9	3.7	3.8
54	DAR.: BRUTTOLOHN- UND -GEHALTSUMME .....	3.6	4.0	4.2	4.1	3.9	4.0	3.8	3.8
55	UNTERNEHMERSTAETIGKEIT UND VERMOEGEN .....	.	.	2.8	2.6	2.5	2.3	1.0	2.2
56	BRUTTOANLAGEINVESTITIONEN .....	1.9	2.2	2.6	2.3	1.8	1.6	1.7	1.6
57	AUSRUESTUNGEN .....	3.9	4.2	4.7	4.5	3.8	3.3	4.0	3.7
58	BAUTEN .....	0.7	1.0	1.2	1.0	0.7	0.6	0.5	0.4
59	BRUTTOANLAGEVERMOEGEN IN PREISEN VON 1985								
60	AM JAHRESANFANG .....	.	.	1.3	1.4	1.4	1.4	1.4	1.4
61	AUSRUESTUNGEN .....	.	.	3.3	3.5	3.6	3.6	3.6	3.6
	BAUTEN .....	.	.	0.7	0.7	0.8	0.8	0.8	0.7
62	ERWERBSTAETIGE IM INLAND .....	2.9	3.1	3.3	3.4	3.3	3.3	3.3	3.2

## STRASSENFAHRZEUGBAU, REPARATUR VON KRAFTFAHRZEUGEN USW.

LFD. NR.	GEGENSTAND DER NACHWEISUNG	1976	1977	1978	1979	1980	1981	1982	1983
IN JEWEILIGEN PREISEN (MILL. DM)									
1	PRODUKTIONSWERT	105610	119470	128120	142350	143900	152550	163100	177050
2	- VORLEISTUNGEN	66160	75890	80170	90360	92880	98250	104840	114040
3	* BRUTTOWERTSCHOEPFUNG	39450	43580	47950	51990	51020	54310	58260	63010
4	- ABSCHREIBUNGEN	3680	3840	4120	4520	5120	5770	6450	7060
5	- PRODUKTIONSSTEUERN ABZUEGLICH SUBVENTIONEN	1410	1680	1980	2150	1290	1250	1330	1540
6	* NETTOWERTSCHOEPFUNG	34360	38060	41850	45320	44610	47290	50480	54410
7	ENTSTANDENE BRUTTOEINKOMMEN AUS UNSELBSTAENDIGER ARBEIT	24730	28510	31410	35360	39940	40750	42380	44490
8	DAR.: BRUTTOLOHN- UND -GEHALTSUMME	20560	23580	25860	29290	31910	33130	34450	36060
9	UNTERNEHMERTAETIGKEIT UND VERMOEGEN	9630	9590	10440	9960	4670	6540	8100	9920
10	BRUTTOANLAGEINVESTITIONEN	3600	4780	6080	7970	9300	9620	10750	10330
11	AUSRUESTUNGEN	3010	3960	5000	6300	7180	7500	8650	8870
12	BAUTEN	590	820	1080	1670	2120	2120	2100	1460
13	NETTOANLAGEINVESTITIONEN	-80	940	1960	3450	4180	3850	4300	3270
14	NETTOANLAGEVERMOEGEN ZU WIEDERBESCHAFFUNGS- PREISEN AM JAHRESANFANG	35960	36780	38720	42250	48080	55020	61620	67070
15	AUSRUESTUNGEN	20460	20730	21940	24080	27270	31410	35740	40170
16	BAUTEN	15500	16050	16780	18170	20810	23510	25880	26900
IN PREISEN VON 1985 (MILL. DM)									
17	BRUTTOWERTSCHOEPFUNG	56320	61640	62790	66750	63090	64590	64890	67260
18	BRUTTOANLAGEINVESTITIONEN	4880	6340	7820	9870	10910	10760	11560	10830
19	AUSRUESTUNGEN	4020	5180	6370	7800	8520	8500	9380	9330
20	BAUTEN	860	1160	1450	2070	2390	2260	2180	1500
21	BRUTTOANLAGEVERMOEGEN AM JAHRESANFANG	85150	86750	89530	93500	99270	105910	112240	119160
22	AUSRUESTUNGEN	50590	51480	53280	56010	59950	64470	68860	73970
23	BAUTEN	34560	35270	36250	37490	39320	41440	43380	45190
24	KAPITALSTOCK	85950	88140	91515	96385	102590	109075	115700	122160
ERWERBSTAETIGKEIT (DURCHSCHNITT IN 1000)									
25	ERWERBSTAETIGE IM INLAND	835	882	919	964	975	959	955	953
26	SELBSTAENDIGE UND MITHELFEDE FAMILIEN- ANGEOERIGTE	36	38	39	39	37	35	34	34
27	BESCHAEFTIGTE ARBEITNEHMER	799	844	880	925	938	924	921	919
KENNZIFFERN									
28	IN % DES PRODUKTIONSWERTES								
29	VORLEISTUNGEN (VORLEISTUNGSQUOTE)	62.6	63.5	62.6	63.5	64.5	64.4	64.3	64.4
	BRUTTOANLAGEINVESTITIONEN	3.4	4.0	4.7	5.6	6.5	6.3	6.6	5.8
30	IN % DER BRUTTOWERTSCHOEPFUNG								
31	ABSCHREIBUNGEN	9.3	8.8	8.6	8.7	10.0	10.6	11.1	11.2
32	PRODUKTIONSSTEUERN ABZUEGLICH SUBVENTIONEN	3.6	3.9	4.1	4.1	2.5	2.3	2.3	2.4
33	NETTOWERTSCHOEPFUNG	87.1	87.3	87.3	87.2	87.4	87.1	86.6	86.4
	BRUTTOANLAGEINVESTITIONEN	9.1	11.0	12.7	15.3	18.2	17.7	18.5	16.4
34	IN % DER NETTOWERTSCHOEPFUNG								
35	EINKOMMEN AUS UNSELBSTAENDIGER ARBEIT (LOHNQUOTE)	72.0	74.9	75.1	78.0	89.5	86.2	84.0	81.8
	UNTERNEHMERTAETIGKEIT UND VERMOEGEN	28.0	25.1	24.9	22.0	10.5	13.8	16.0	18.2
36	IN % DES KAPITALSTOCKS								
37	BRUTTOANLAGEINVESTITIONEN (IN PR. V. 1985)	5.7	7.2	8.5	10.2	10.6	9.9	10.0	8.9
38	AUSRUESTUNGEN	4.7	5.9	7.0	8.1	8.3	7.8	8.1	7.6
	BAUTEN	1.0	1.3	1.6	2.1	2.3	2.1	1.9	1.2
39	KAPITALKOEFFIZIENT (VERHAELTNIS KAPITALSTOCK ZU BRUTTOWERTSCHOEPFUNG IN PREISEN VON 1985)	1.5	1.4	1.5	1.4	1.6	1.7	1.8	1.8
ANGABEN JE ERWERBSTAETIGEN (1000 DM)									
40	BRUTTOANLAGEINVESTITIONEN								
41	IN JEWEILIGEN PREISEN	4.3	5.4	6.6	8.3	9.5	10.0	11.3	10.8
42	IN PREISEN VON 1985	5.8	7.2	8.5	10.2	11.2	11.2	12.1	11.4
	KAPITALSTOCK (KAPITALINTENSITAET)	102.9	99.9	99.6	100.0	105.2	113.7	121.2	128.2
ANGABEN JE BESCHAEFT. ARBEITNEHMER (1000 DM)									
43	EINKOMMEN AUS UNSELBSTAENDIGER ARBEIT	31.0	33.8	35.7	38.2	42.6	44.1	46.0	48.4
1970 = 100									
44	BRUTTOWERTSCHOEPFUNG								
45	IN JEWEILIGEN PREISEN	173	191	210	228	224	238	256	276
	IN PREISEN VON 1985	121	133	135	143	136	139	139	145
46	BRUTTOWERTSCHOEPFUNG IN PREISEN VON 1985 JE ERWERBSTAETIGEN (ARBEITSPRODUKTIVITAET)	128	132	129	131	122	127	129	134
47	NETTOWERTSCHOEPFUNG JE ERWERBSTAETIGEN	179	188	198	205	199	215	230	249
48	LOHNKOSTEN JE PRODUKTEINHEIT	136	143	155	164	195	194	201	204
49	BRUTTOWERTSCHOEPFUNG IN PREISEN VON 1985 ZU KAPITALSTOCK (KAPITALPRODUKTIVITAET)	91	97	95	96	85	82	77	76
ANTEIL AN DER SUMME ALLER WIRTSCHAFTSBEREICHE (IN %)									
50	PRODUKTIONSWERT	3.6	3.9	3.9	4.0	3.7	3.8	3.9	4.1
51	BRUTTOWERTSCHOEPFUNG	3.6	3.8	3.9	3.9	3.6	3.7	3.8	3.9
52	NETTOWERTSCHOEPFUNG	3.8	3.9	4.0	4.0	3.8	3.8	3.9	4.0
53	ENTSTANDENE BRUTTOEINKOMMEN AUS UNSELBSTAENDIGER ARBEIT	3.9	4.2	4.3	4.5	4.5	4.5	4.6	4.7
54	DAR.: BRUTTOLOHN- UND -GEHALTSUMME	3.9	4.2	4.3	4.5	4.5	4.5	4.5	4.7
55	UNTERNEHMERTAETIGKEIT UND VERMOEGEN	3.5	3.3	3.3	3.0	1.4	1.9	2.3	2.5
56	BRUTTOANLAGEINVESTITIONEN	1.6	1.9	2.3	2.6	2.8	2.9	3.3	3.0
57	AUSRUESTUNGEN	3.4	4.0	4.6	5.2	5.5	5.7	6.7	6.3
58	BAUTEN	0.4	0.6	0.7	0.9	1.0	1.0	1.1	0.7
59	BRUTTOANLAGEVERMOEGEN IN PREISEN VON 1985 AM JAHRESANFANG	1.4	1.4	1.4	1.4	1.4	1.5	1.5	1.6
60	AUSRUESTUNGEN	3.6	3.5	3.6	3.6	3.7	3.9	4.0	4.2
61	BAUTEN	0.7	0.7	0.7	0.7	0.7	0.8	0.8	0.8
62	ERWERBSTAETIGE IM INLAND	3.2	3.4	3.5	3.6	3.6	3.6	3.6	3.6

## STRASSENFAHRZEUGBAU, REPARATUR VON KRAFTFAHRZEUGEN USW.

LFD. NR.	GEGENSTAND DER NACHWEISUNG	1984	1985	1986	1987	1988	1989	1990	1991
IN JEWEILIGEN PREISEN (MILL. DM)									
1	PRODUKTIONSWERT	183790	206870	220140	233690	242330	260070	288090	
2	- VORLEISTUNGEN	119970	135380	146120	156050	164750	177730	199740	
3	= BRUTTOWERTSCHOEPFUNG	63820	71490	74020	77640	77580	82340	88350	
4	- ABSCHREIBUNGEN	7630	8170	8740	9350	9980	10700	11510	
5	- PRODUKTIONSSTEUERN ABZUEGLICH SUBVENTIONEN	1590	2140	2200	1850	1790	2190	1920	
6	= NETTOWERTSCHOEPFUNG	54600	61180	63080	66440	65810	69450	74920	
7	ENTSTANDENE BRUTTOEINKOMMEN AUS UNSELBSTAENDIGER ARBEIT	46730	49600	53100	57320	58030	60290	66430	
8	DAR.: BRUTTOLOHN- UND -GEHALTSUMME	37530	40360	42910	45490	46640	48590	53120	
9	UNTERNEHMERTAETIGKEIT UND VERMOEGEN	7870	11580	9980	9120	7780	9160	8490	
10	BRUTTOANLAGEINVESTITIONEN	8980	10820	12760	13960	12940	14030	16640	
11	AUSRUESTUNGEN	7610	9010	10480	11340	10740	11900	14470	
12	BAUTEN	1370	1810	2280	2620	2200	2130	2170	
13	NETTOANLAGEINVESTITIONEN	1350	2650	4020	4610	2960	3330	5130	
14	NETTOANLAGEVERMOEGEN ZU WIEDERBESCHAFFUNGS- PREISEN AM JAHRESANFANG	71750	74290	77460	81850	86720	90880	95870	
15	AUSRUESTUNGEN	44140	46190	48620	51660	54960	57710	60900	
16	BAUTEN	27610	28100	28840	30190	31760	33170	34970	
IN PREISEN VON 1985 (MILL. DM)									
17	BRUTTOWERTSCHOEPFUNG	65220	71490	71610	72030	70980	74440	79970	
18	BRUTTOANLAGEINVESTITIONEN	9180	10820	12620	13690	12490	13170	15230	
19	AUSRUESTUNGEN	7800	9010	10380	11160	10400	11210	13350	
20	BAUTEN	1380	1810	2240	2530	2090	1960	1880	
21	BRUTTOANLAGEVERMOEGEN AM JAHRESANFANG	125160	129270	134670	141450	148800	154460	160250	
22	AUSRUESTUNGEN	78870	82030	86080	91120	96480	100640	105110	
23	BAUTEN	46290	47240	48590	50330	52320	53820	55140	
24	KAPITALSTOCK	127215	131970	138060	145125	151630	157355	163885	
ERWERBSTAETIGKEIT (DURCHSCHNITT IN 1000)									
25	ERWERBSTAETIGE IM INLAND	962	981	1003	1020	1019	1018	1057	
26	SELBSTAENDIGE UND MITHELFEDE FAMILIEN- ANGEHOERIGE	34	34	35	34	34	36	37	
27	BESCHAEFTIGTE ARBEITNEHMER	928	947	968	986	985	982	1020	
KENNZIFFERN									
28	IN % DES PRODUKTIONSWERTES								
29	VORLEISTUNGEN (VORLEISTUNGSQUOTE)	65.3	65.4	66.4	66.8	68.0	68.3	69.3	
	BRUTTOANLAGEINVESTITIONEN	4.9	5.2	5.8	6.0	5.3	5.4	5.8	
30	IN % DER BRUTTOWERTSCHOEPFUNG								
31	ABSCHREIBUNGEN	12.0	11.4	11.8	12.0	12.9	13.0	13.0	
32	PRODUKTIONSSTEUERN ABZUEGLICH SUBVENTIONEN	2.5	3.0	3.0	2.4	2.3	2.7	2.2	
33	NETTOWERTSCHOEPFUNG	85.6	85.6	85.2	85.6	84.8	84.3	84.8	
	BRUTTOANLAGEINVESTITIONEN	14.1	15.1	17.2	18.0	16.7	17.0	18.8	
34	IN % DER NETTOWERTSCHOEPFUNG								
35	EINKOMMEN AUS UNSELBSTAENDIGER ARBEIT (LOHNQUOTE)	85.6	81.1	84.2	86.3	88.2	86.8	88.7	
	UNTERNEHMERTAETIGKEIT UND VERMOEGEN	14.4	18.9	15.8	13.7	11.8	13.2	11.3	
36	IN % DES KAPITALSTOCKS								
37	BRUTTOANLAGEINVESTITIONEN (IN PR. V. 1985)	7.2	8.2	9.1	9.4	8.2	8.4	9.3	
38	AUSRUESTUNGEN	6.1	6.8	7.5	7.7	6.9	7.1	8.1	
39	BAUTEN	1.1	1.4	1.6	1.7	1.4	1.2	1.1	
39	KAPITALKOEFFIZIENT (VERHAELTNIS KAPITALSTOCK ZU BRUTTOWERTSCHOEPFUNG IN PREISEN VON 1985)	1.9	1.8	1.9	2.0	2.1	2.1	2.0	
ANGABEN JE ERWERBSTAETIGEN (1000 DM)									
40	BRUTTOANLAGEINVESTITIONEN								
41	IN JEWEILIGEN PREISEN	9.3	11.0	12.7	13.7	12.7	13.8	15.7	
42	IN PREISEN VON 1985	9.5	11.0	12.6	13.4	12.3	12.9	14.4	
43	KAPITALSTOCK (KAPITALINTENSITAET)	132.2	134.5	137.6	142.3	148.8	154.6	155.0	
ANGABEN JE BESCHAEFT. ARBEITNEHMER (1000 DM)									
44	EINKOMMEN AUS UNSELBSTAENDIGER ARBEIT	50.4	52.4	54.9	58.1	58.9	61.4	65.1	
1970 = 100									
45	BRUTTOWERTSCHOEPFUNG								
46	IN JEWEILIGEN PREISEN	280	314	325	341	340	361	388	
47	IN PREISEN VON 1985	142	154	154	155	153	160	172	
48	BRUTTOWERTSCHOEPFUNG IN PREISEN VON 1985 JE ERWERBSTAETIGEN (ARBEITSPRODUKTIVITAET)	130	138	135	134	132	138	143	
49	NETTOWERTSCHOEPFUNG JE ERWERBSTAETIGEN	247	272	274	284	281	297	309	
50	LOHNKOSTEN JE PRODUKTEINHEIT	217	213	228	244	251	249	255	
51	BRUTTOWERTSCHOEPFUNG IN PREISEN VON 1985 ZU KAPITALSTOCK (KAPITALPRODUKTIVITAET)	72	75	72	69	65	65	67	
ANTEIL AN DER SUMME ALLER WIRTSCHAFTSBEREICHE (IN %)									
52	PRODUKTIONSWERT	4.0	4.3	4.6	4.8	4.7	4.7	4.8	
53	BRUTTOWERTSCHOEPFUNG	3.7	4.0	3.9	4.0	3.8	3.8	3.8	
54	NETTOWERTSCHOEPFUNG	3.8	4.1	4.0	4.1	3.9	3.9	3.8	
55	ENTSTANDENE BRUTTOEINKOMMEN AUS UNSELBSTAENDIGER ARBEIT	4.8	4.9	4.9	5.1	5.0	5.0	5.0	
56	DAR.: BRUTTOLOHN- UND -GEHALTSUMME	4.7	4.9	4.9	5.0	4.9	4.9	5.0	
57	UNTERNEHMERTAETIGKEIT UND VERMOEGEN	1.8	2.5	2.0	1.8	1.4	1.6	1.3	
58	BRUTTOANLAGEINVESTITIONEN	2.5	3.0	3.4	3.5	3.1	3.1	3.2	
59	AUSRUESTUNGEN	5.3	5.7	6.2	6.4	5.6	5.6	5.9	
60	BAUTEN	0.6	0.9	1.1	1.2	1.0	0.9	0.8	
61	BRUTTOANLAGEVERMOEGEN IN PREISEN VON 1985								
62	AM JAHRESANFANG	1.6	1.6	1.6	1.7	1.7	1.7	1.8	
	AUSRUESTUNGEN	4.4	4.5	4.6	4.8	5.0	5.0	5.1	
	BAUTEN	0.8	0.8	0.8	0.8	0.8	0.8	0.8	
63	ERWERBSTAETIGE IM INLAND	3.7	3.7	3.7	3.8	3.7	3.7	3.7	

## **Schiffbau**

# Bruttowertschöpfung in Preisen von 1985

1960 = 100

— Alle Wirtschaftsbereiche (unbereinigt)  
 - - - Schiffbau

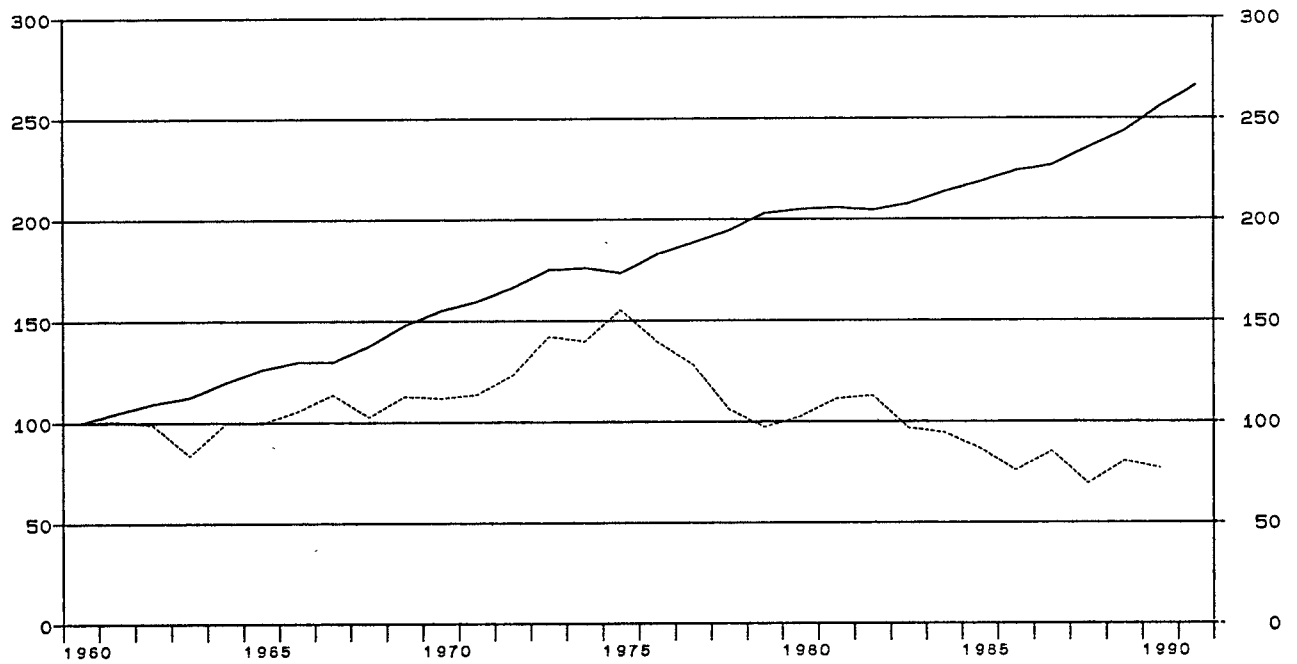

## Schiffbau

Anteile an der Summe aller Wirtschaftsbereiche

▨ Bruttowertschöpfung in jeweiligen Preisen  
 ▨ Erwerbstätige im Inland  
 ▨ Kapitalstock (ohne Wohnungsbau und öff. Tiefbau)

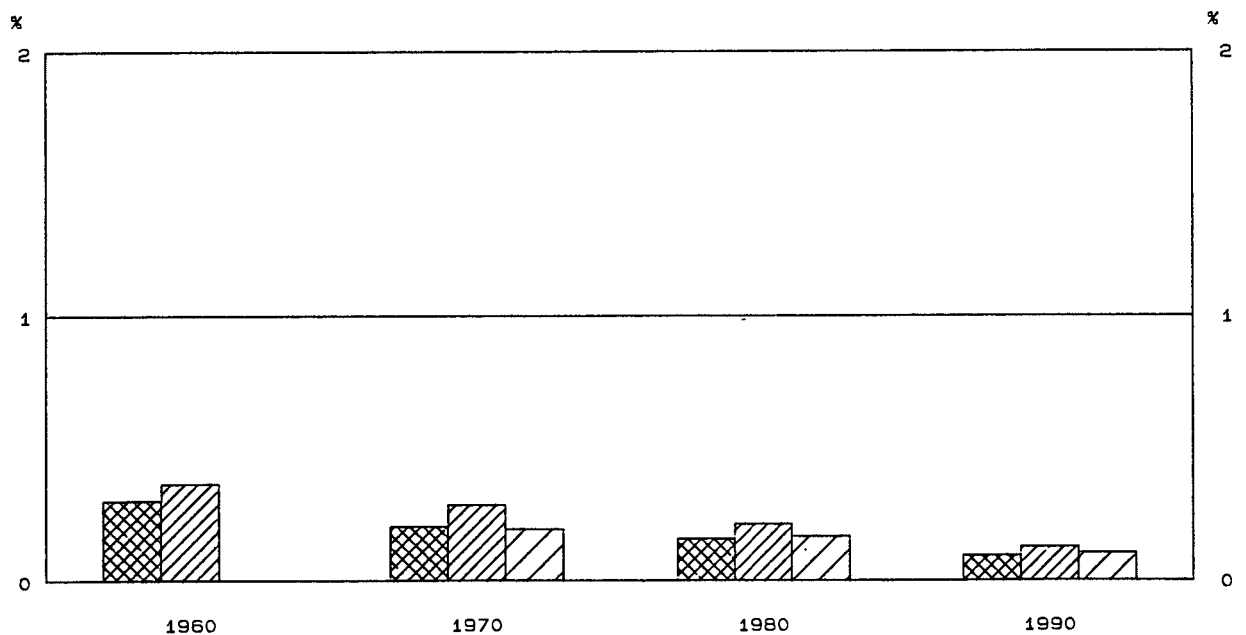

SCHIFFBAU

LFD. NR.	GEGENSTAND DER NACHWEISUNG	1960	1961	1962	1963	1964	1965	1966	1967
IN JEWEILIGEN PREISEN (MILL. DM)									
1	PRODUKTIONSWERT	2500	2550	2540	2210	2640	2740	2980	3130
2	VORLEISTUNGEN	1590	1610	1600	1380	1680	1750	1930	1980
3	BRUTTOWERTSCHOEPFUNG	910	940	940	830	960	990	1050	1150
4	ABSCHREIBUNGEN	.	.	.	.	.	.	.	.
5	PRODUKTIONSSTEUERN ABZUEGLICH SUBVENTIONEN	.	.	.	.	.	.	.	.
6	NETTOWERTSCHOEPFUNG	.	.	.	.	.	.	.	.
ENTSTANDENE BRUTTOEINKOMMEN AUS									
7	UNSELBSTAENDIGER ARBEIT	700	740	820	770	830	940	1000	990
8	DAR.: BRUTTOLOHN- UND -GEHALTSUMME	620	670	720	690	750	830	890	890
9	UNTERNEHMERTAETIGKEIT UND VERMOEGEN	.	.	.	.	.	.	.	.
BRUTTOANLAGEINVESTITIONEN									
10	BRUTTOANLAGEINVESTITIONEN	80	90	80	100	130	140	160	110
11	AUSRUESTUNGEN	40	50	50	70	90	80	110	80
12	BAUTEN	40	40	20	30	40	60	50	30
13	NETTOANLAGEINVESTITIONEN	.	.	.	.	.	.	.	.
NETTOANLAGEVERMOEGEN ZU WIEDERBESCHAFFUNGS-									
14	PREISEN AM JAHRESANFANG	.	.	.	.	.	.	.	.
15	AUSRUESTUNGEN	.	.	.	.	.	.	.	.
16	BAUTEN	.	.	.	.	.	.	.	.
IN PREISEN VON 1985 (MILL. DM)									
17	BRUTTOWERTSCHOEPFUNG	2590	2600	2550	2160	2580	2580	2730	2940
18	BRUTTOANLAGEINVESTITIONEN	190	200	160	200	260	280	300	210
19	AUSRUESTUNGEN	90	110	120	140	180	160	210	180
20	BAUTEN	100	90	40	60	80	120	90	60
21	BRUTTOANLAGEVERMOEGEN AM JAHRESANFANG	.	.	.	.	.	.	.	.
22	AUSRUESTUNGEN	.	.	.	.	.	.	.	.
23	BAUTEN	.	.	.	.	.	.	.	.
24	KAPITALSTOCK	.	.	.	.	.	.	.	.
ERWERBSTAETIGKEIT (DURCHSCHNITT IN 1000)									
25	ERWERBSTAETIGE IM INLAND	95	92	89	83	79	80	79	76
26	SELBSTAENDIGE UND MITHELFFENDE FAMILIEN- ANGEHOERIGE	1	1	1	1	1	1	1	1
27	BESCHAEFTIGTE ARBEITNEHMER	94	91	88	82	78	79	78	75
KENNZIFFERN									
28	IN % DES PRODUKTIONSWERTES								
29	VORLEISTUNGEN (VORLEISTUNGSQUOTE)	63.6	63.1	63.0	62.4	63.6	63.9	64.8	63.3
	BRUTTOANLAGEINVESTITIONEN	3.2	3.5	3.1	4.5	4.9	5.1	5.4	3.5
30	IN % DER BRUTTOWERTSCHOEPFUNG								
31	ABSCHREIBUNGEN	.	.	.	.	.	.	.	.
32	PRODUKTIONSSTEUERN ABZUEGLICH SUBVENTIONEN	.	.	.	.	.	.	.	.
33	NETTOWERTSCHOEPFUNG	8.8	9.6	8.5	12.0	13.5	14.1	15.2	9.6
34	IN % DER NETTOWERTSCHOEPFUNG								
35	EINKOMMEN AUS UNSELBSTAENDIGER ARBEIT (LOHNQUOTE)	.	.	.	.	.	.	.	.
36	UNTERNEHMERTAETIGKEIT UND VERMOEGEN	.	.	.	.	.	.	.	.
37	IN % DES KAPITALSTOCKS								
38	BRUTTOANLAGEINVESTITIONEN (IN PR. V. 1985)	.	.	.	.	.	.	.	.
39	AUSRUESTUNGEN	.	.	.	.	.	.	.	.
40	BAUTEN	.	.	.	.	.	.	.	.
41	KAPITALKOEFFIZIENT (VERHAELTNIS KAPITALSTOCK ZU BRUTTOWERTSCHOEPFUNG IN PREISEN VON 1985)	.	.	.	.	.	.	.	.
42	ANGABEN JE ERWERBSTAETIGEN (1000 DM)								
43	BRUTTOANLAGEINVESTITIONEN	0.8	1.0	0.9	1.2	1.6	1.8	2.0	1.4
44	IN JEWEILIGEN PREISEN	2.0	2.2	1.8	2.4	3.3	3.5	3.8	2.8
45	IN PREISEN VON 1985	.	.	.	.	.	.	.	.
46	KAPITALSTOCK (KAPITALINTENSITAET)	.	.	.	.	.	.	.	.
47	ANGABEN JE BESCHAEFT. ARBEITNEHMER (1000 DM)								
48	EINKOMMEN AUS UNSELBSTAENDIGER ARBEIT	7.4	8.1	9.3	9.4	10.6	11.9	12.8	13.2
49	1970 * 100								
50	BRUTTOWERTSCHOEPFUNG	69	71	71	63	73	75	80	87
51	IN JEWEILIGEN PREISEN	90	90	88	75	89	89	94	102
52	BRUTTOWERTSCHOEPFUNG IN PREISEN VON 1985 JE ERWERBSTAETIGEN (ARBEITSPRODUKTIVITAET)	72	74	75	68	86	85	91	102
53	NETTOWERTSCHOEPFUNG JE ERWERBSTAETIGEN	57	60	68	75	68	77	77	71
54	LOHNKOSTEN JE PRODUKTEINHEIT	.	.	.	.	.	.	.	.
55	BRUTTOWERTSCHOEPFUNG IN PREISEN VON 1985 ZU KAPITALSTOCK (KAPITALPRODUKTIVITAET)	.	.	.	.	.	.	.	.
ANTEIL AN DER SUMME ALLER WIRTSCHAFTSBEREICHE (IN %)									
56	PRODUKTIONSWERT	0.3	0.3	0.3	0.2	0.2	0.2	0.2	0.2
57	BRUTTOWERTSCHOEPFUNG	0.3	0.3	0.3	0.2	0.2	0.2	0.2	0.2
58	NETTOWERTSCHOEPFUNG	.	.	.	.	.	.	.	.
ENTSTANDENE BRUTTOEINKOMMEN AUS									
59	UNSELBSTAENDIGER ARBEIT	0.5	0.5	0.5	0.4	0.4	0.4	0.4	0.4
60	DAR.: BRUTTOLOHN- UND -GEHALTSUMME	0.5	0.5	0.5	0.4	0.4	0.4	0.4	0.4
61	UNTERNEHMERTAETIGKEIT UND VERMOEGEN	.	.	.	.	.	.	.	.
62	BRUTTOANLAGEINVESTITIONEN	0.1	0.1	0.1	0.1	0.1	0.1	0.1	0.1
63	AUSRUESTUNGEN	0.1	0.2	0.2	0.2	0.2	0.2	0.2	0.2
64	BAUTEN	0.1	0.1	0.0	0.0	0.1	0.1	0.1	0.0
65	BRUTTOANLAGEVERMOEGEN IN PREISEN VON 1985								
66	AM JAHRESANFANG	.	.	.	.	.	.	.	.
67	AUSRUESTUNGEN	.	.	.	.	.	.	.	.
68	BAUTEN	.	.	.	.	.	.	.	.
69	ERWERBSTAETIGE IM INLAND	0.4	0.3	0.3	0.3	0.3	0.3	0.3	0.3

## SCHIFFBAU

LFD. NR.	GEGENSTAND DER NACHWEISUNG	1968	1969	1970	1971	1972	1973	1974	1975
IN JEWEILIGEN PREISEN (MILL. DM)									
1	PRODUKTIONSWERT	2920	3490	3920	4340	4800	5790	6190	7510
2	VORLEISTUNGEN	1900	2300	2600	2830	3030	3630	3820	4680
3	BRUTTOWERTSCHOEPFUNG	1020	1190	1320	1510	1770	2160	2370	2830
4	ABSCHREIBUNGEN	.	.	110	120	130	140	160	180
5	PRODUKTIONSSTEUERN ABZUEGLICH SUBVENTIONEN	.	.	10	-10	-10	-10	-50	-40
6	NETTOWERTSCHOEPFUNG	.	.	1200	1400	1650	2030	2260	2690
7	ENTSTANDENE BRUTTOEINKOMMEN AUS								
8	UNSELBSTAENDIGER ARBEIT	1060	1210	1390	1530	1590	1820	2090	2270
9	DAR.: BRUTTOLOHN- UND -GEHALTSUMME	930	1060	1210	1330	1370	1560	1790	1920
9	UNTERNEHMERTAETIGKEIT UND VERMOEGEN	.	.	-190	-130	60	210	170	420
10	BRUTTOANLAGEINVESTITIONEN	110	110	130	140	140	160	340	420
11	AUSRUESTUNGEN	80	70	70	80	80	110	190	260
12	BAUTEN	30	40	60	60	60	50	150	160
13	NETTOANLAGEINVESTITIONEN	.	.	20	20	10	20	180	240
14	NETTOANLAGEVERMOEGEN ZU WIEDERBESCHAFFUNGS-								
15	PREISEN AM JAHRESANFANG	.	.	1530	1660	1740	1800	1930	2250
15	AUSRUESTUNGEN	.	.	650	680	700	710	770	930
16	BAUTEN	.	.	880	980	1040	1090	1160	1320
IN PREISEN VON 1985 (MILL. DM)									
17	BRUTTOWERTSCHOEPFUNG	2650	2920	2890	2940	3190	3680	3620	4020
18	BRUTTOANLAGEINVESTITIONEN	220	210	240	240	240	260	500	600
19	AUSRUESTUNGEN	160	130	130	140	140	180	290	370
20	BAUTEN	60	80	110	100	100	80	210	230
21	BRUTTOANLAGEVERMOEGEN AM JAHRESANFANG	.	.	5040	5140	5230	5310	5410	5740
22	AUSRUESTUNGEN	.	.	2260	2270	2280	2290	2340	2490
23	BAUTEN	.	.	2780	2870	2950	3020	3070	3250
24	KAPITALSTOCK	.	.	5090	5185	5270	5360	5575	5950
ERWERBSTAETIGKEIT (DURCHSCHNITT IN 1000)									
25	ERWERBSTAETIGE IM INLAND	75	77	75	75	72	71	74	74
26	SELBSTAENDIGE UND MITHILFENDE FAMILIEN-								
27	ANGEHOERIGE	.	1	.	.	.	.	.	1
27	BESCHAEFTIGTE ARBEITNEHMER	75	76	76	75	72	71	74	73
KENNZIFFERN									
28	IN % DES PRODUKTIONSWERTES								
29	VORLEISTUNGEN (VORLEISTUNGSQUOTE)	65.1	65.9	66.3	65.2	63.1	62.7	61.7	62.3
29	BRUTTOANLAGEINVESTITIONEN	3.8	3.2	3.3	3.2	2.9	2.8	5.5	5.6
30	IN % DER BRUTTOWERTSCHOEPFUNG								
31	ABSCHREIBUNGEN	.	.	8.3	7.9	7.3	6.5	6.8	6.4
31	PRODUKTIONSSTEUERN ABZUEGLICH SUBVENTIONEN	.	.	0.8	-0.7	-0.6	-0.5	-2.1	-1.4
32	NETTOWERTSCHOEPFUNG	.	.	90.9	92.7	93.2	94.0	95.4	95.1
33	BRUTTOANLAGEINVESTITIONEN	10.8	9.2	9.8	9.3	7.9	7.4	14.3	14.8
34	IN % DER NETTOWERTSCHOEPFUNG								
35	EINKOMMEN AUS UNSELBSTAENDIGER ARBEIT (LOHNQUOTE)	.	.	115.8	109.3	96.4	89.7	92.5	84.4
35	UNTERNEHMERTAETIGKEIT UND VERMOEGEN	.	.	-15.8	-9.3	3.6	10.3	7.5	15.6
36	IN % DES KAPITALSTOCKS								
37	BRUTTOANLAGEINVESTITIONEN (IN PR. V. 1985)	.	.	4.7	4.6	4.6	4.9	9.0	10.1
38	AUSRUESTUNGEN	.	.	2.6	2.7	2.7	3.4	5.2	6.2
38	BAUTEN	.	.	2.2	1.9	1.9	1.5	3.8	3.9
39	KAPITALKOEFFIZIENT (VERHAELTNIS KAPITALSTOCK								
40	ZU BRUTTOWERTSCHOEPFUNG IN PREISEN VON 1985)	.	.	1.8	1.8	1.7	1.5	1.5	1.5
41	ANGABEN JE ERWERBSTAETIGEN (1000 DM)								
42	BRUTTOANLAGEINVESTITIONEN	1.5	1.4	1.7	1.9	1.9	2.3	4.6	5.7
41	IN PREISEN VON 1985	2.9	2.7	3.2	3.2	3.3	3.7	6.8	8.1
42	KAPITALSTOCK (KAPITALINTENSITAET)	.	.	67.0	69.1	73.2	75.5	75.3	80.4
43	ANGABEN JE BESCHAEFT. ARBEITNEHMER (1000 DM)								
44	EINKOMMEN AUS UNSELBSTAENDIGER ARBEIT	14.1	15.9	18.3	20.4	22.1	25.6	28.2	31.1
45	1970 = 100								
46	BRUTTOWERTSCHOEPFUNG	77	90	100	114	134	164	180	214
47	IN PREISEN VON 1985	92	101	100	102	110	127	125	139
48	BRUTTOWERTSCHOEPFUNG IN PREISEN VON 1985 JE								
49	ERWERBSTAETIGEN (ARBEITSPRODUKTIVITAET)	93	100	100	103	117	136	129	143
50	NETTOWERTSCHOEPFUNG JE ERWERBSTAETIGEN	83	87	100	118	145	181	193	230
51	LOHNKOSTEN JE PRODUKTEINHEIT	83	87	100	108	104	103	120	119
52	BRUTTOWERTSCHOEPFUNG IN PREISEN VON 1985 ZU								
53	KAPITALSTOCK (KAPITALPRODUKTIVITAET)	.	.	100	100	107	121	114	119
ANTEIL AN DER SUMME ALLER WIRTSCHAFTSBEREICHE (IN %)									
50	PRODUKTIONSWERT	0.2	0.2	0.2	0.2	0.2	0.3	0.2	0.3
51	BRUTTOWERTSCHOEPFUNG	0.2	0.2	0.2	0.2	0.2	0.2	0.2	0.3
52	NETTOWERTSCHOEPFUNG	.	.	0.2	0.2	0.2	0.3	0.3	0.3
53	ENTSTANDENE BRUTTOEINKOMMEN AUS								
54	UNSELBSTAENDIGER ARBEIT	0.4	0.4	0.4	0.4	0.4	0.4	0.4	0.4
55	DAR.: BRUTTOLOHN- UND -GEHALTSUMME	0.4	0.4	0.4	0.4	0.4	0.4	0.4	0.4
56	UNTERNEHMERTAETIGKEIT UND VERMOEGEN	.	.	-0.1	-0.1	0.0	0.1	0.1	0.2
57	BRUTTOANLAGEINVESTITIONEN	0.1	0.1	0.1	0.1	0.1	0.1	0.2	0.2
58	AUSRUESTUNGEN	0.2	0.1	0.1	0.1	0.1	0.1	0.3	0.3
59	BAUTEN	0.0	0.0	0.1	0.0	0.0	0.0	0.1	0.1
60	BRUTTOANLAGEVERMOEGEN IN PREISEN VON 1985								
61	AM JAHRESANFANG	.	.	0.1	0.1	0.1	0.1	0.1	0.1
62	AUSRUESTUNGEN	.	.	0.2	0.2	0.2	0.2	0.2	0.2
63	BAUTEN	.	.	0.1	0.1	0.1	0.1	0.1	0.1
64	ERWERBSTAETIGE IM INLAND	0.3	0.3	0.3	0.3	0.3	0.3	0.3	0.3



## SCHIFFBAU

LFD. NR.	GEGENSTAND DER NACHWEISUNG	1976	1977	1978	1979	1980	1981	1982	1983
IN JEWEILIGEN PREISEN (MILL. DM)									
1	PRODUKTIONSWERT	7280	6890	5810	5620	6820	7890	8710	7480
2	- VORLEISTUNGEN	4490	4130	3520	3460	4570	5430	6140	5140
3	= BRUTTOWERTSCHOEPFUNG	2790	2760	2290	2160	2250	2460	2570	2340
4	- ABSCHREIBUNGEN	200	210	220	230	240	250	260	340
5	= PRODUKTIONSSTEUERN ABZUEGLICH SUBVENTIONEN	-30	10	-20	-70	-200	-190	-130	-100
6	= NETTOWERTSCHOEPFUNG	2620	2540	2090	2000	2210	2400	2440	2100
7	ENTSTANDENE BRUTTOEINKOMMEN AUS								
8	UNSELBSTAENDIGER ARBEIT	2310	2330	2180	2190	2450	2650	2760	2560
9	DAR.: BRUTTOLOHN- UND -GEHALTSUMME	1940	1960	1830	1840	2060	2220	2300	2130
9	UNTERNEHMERTAETIGKEIT UND VERMOEGEN	310	210	-90	-190	-240	-250	-320	-460
10	BRUTTOANLAGEINVESTITIONEN	280	190	210	240	210	200	260	240
11	AUSRUESTUNGEN	160	100	130	150	140	150	160	160
12	BAUTEN	120	90	80	90	70	50	100	80
13	NETTOANLAGEINVESTITIONEN	80	-20	-10	10	-30	-50	-	-100
14	NETTOANLAGEVERMOEGEN ZU WIEDERBESCHAFFUNGS-								
15	PREISEN AM JAHRESANFANG	2550	2700	2750	2870	3080	3230	3290	3320
16	AUSRUESTUNGEN	1130	1180	1160	1180	1220	1270	1330	1370
16	BAUTEN	1420	1520	1590	1690	1860	1960	1960	1950
IN PREISEN VON 1985 (MILL. DM)									
17	BRUTTOWERTSCHOEPFUNG	3610	3310	2740	2510	2650	2880	2920	2500
18	BRUTTOANLAGEINVESTITIONEN	390	250	270	300	250	220	270	250
19	AUSRUESTUNGEN	220	130	170	190	170	170	170	170
20	BAUTEN	170	120	100	110	80	50	100	80
21	BRUTTOANLAGEVERMOEGEN AM JAHRESANFANG	6160	6370	6440	6520	6590	6580	6540	6530
22	AUSRUESTUNGEN	2720	2800	2790	2820	2840	2830	2820	2790
23	BAUTEN	3440	3570	3650	3700	3750	3750	3720	3740
24	KAPITALSTOCK	6265	6405	6480	6555	6585	6560	6535	6465
ERWERBSTAETIGKEIT (DURCHSCHNITT IN 1000)									
25	ERWERBSTAETIGE IM INLAND	72	68	63	58	58	59	60	56
26	SELBSTAENDIGE UND MITHELFFENDE FAMILIEN-ANGEHOERIGE	71	-	-	-	-	-	-	-
27	BESCHAEFTIGTE ARBEITNEHMER	71	68	63	58	58	59	60	56
KENNZIFFERN									
28	IN % DES PRODUKTIONSWERTES								
29	VORLEISTUNGEN (VORLEISTUNGSQUOTE)	61.7	59.9	60.6	61.6	67.0	68.8	70.5	68.7
29	BRUTTOANLAGEINVESTITIONEN	3.8	2.8	3.6	4.3	3.1	2.5	3.0	3.2
30	IN % DER BRUTTOWERTSCHOEPFUNG								
31	ABSCHREIBUNGEN	7.2	7.6	9.6	10.6	10.7	10.2	10.1	14.5
31	PRODUKTIONSSTEUERN ABZUEGLICH SUBVENTIONEN	-1.1	0.4	-0.9	-3.2	-8.9	-7.7	-5.1	-4.3
32	NETTOWERTSCHOEPFUNG	93.9	92.0	91.3	92.6	98.2	97.6	94.9	89.7
33	BRUTTOANLAGEINVESTITIONEN	10.0	6.9	9.2	11.1	9.3	8.1	10.1	10.3
34	IN % DER NETTOWERTSCHOEPFUNG								
35	EINKOMMEN AUS UNSELBSTAENDIGER ARBEIT (LOHNQUOTE)	88.2	91.7	104.3	109.5	110.9	110.4	113.1	121.9
35	UNTERNEHMERTAETIGKEIT UND VERMOEGEN	11.8	8.3	-4.3	-9.5	-10.9	-10.4	-13.1	-21.9
36	IN % DES KAPITALSTOCKS								
37	BRUTTOANLAGEINVESTITIONEN (IN PR. V. 1985)	5.2	3.9	4.2	4.6	3.8	3.4	4.1	3.9
38	AUSRUESTUNGEN	3.5	2.0	2.6	2.9	2.6	2.6	2.6	2.6
38	BAUTEN	2.7	1.9	1.5	1.7	1.2	0.8	1.5	1.2
39	KAPITALKOEFFIZIENT (VERHAELTNIS KAPITALSTOCK ZU BRUTTOWERTSCHOEPFUNG IN PREISEN VON 1985)	1.7	1.9	2.4	2.6	2.5	2.3	2.2	2.6
40	ANGABEN JE ERWERBSTAETIGEN (1000 DM)								
41	BRUTTOANLAGEINVESTITIONEN								
41	IN JEWEILIGEN PREISEN	3.9	2.8	3.3	4.1	3.6	3.4	4.3	4.3
41	IN PREISEN VON 1985	5.4	3.7	4.3	5.2	4.3	3.7	4.5	4.5
42	KAPITALSTOCK (KAPITALINTENSITAET)	87.0	94.2	102.9	113.0	113.5	111.2	108.9	115.4
43	ANGABEN JE BESCHAEFT. ARBEITNEHMER (1000 DM)								
43	EINKOMMEN AUS UNSELBSTAENDIGER ARBEIT	32.5	34.3	34.6	37.8	42.2	44.9	46.0	45.7
44	1970 = 100								
45	BRUTTOWERTSCHOEPFUNG								
45	IN JEWEILIGEN PREISEN	211	209	173	164	170	186	195	177
45	IN PREISEN VON 1985	125	115	95	87	92	100	101	87
46	BRUTTOWERTSCHOEPFUNG IN PREISEN VON 1985 JE ERWERBSTAETIGEN (ARBEITSPRODUKTIVITAET)	132	128	114	114	120	128	128	117
47	NETTOWERTSCHOEPFUNG JE ERWERBSTAETIGEN	230	237	210	218	241	258	258	238
48	LOHNKOSTEN JE PRODUKTEINHEIT	135	146	165	181	192	191	197	213
49	BRUTTOWERTSCHOEPFUNG IN PREISEN VON 1985 ZU KAPITALSTOCK (KAPITALPRODUKTIVITAET)	101	91	74	67	71	77	79	68
ANTEIL AN DER SUMME ALLER WIRTSCHAFTSBEREICHE (IN %)									
50	PRODUKTIONSWERT	0.3	0.2	0.2	0.2	0.2	0.2	0.2	0.2
51	BRUTTOWERTSCHOEPFUNG	0.3	0.2	0.2	0.2	0.2	0.2	0.2	0.1
52	NETTOWERTSCHOEPFUNG	0.3	0.3	0.2	0.2	0.2	0.2	0.2	0.2
53	ENTSTANDENE BRUTTOEINKOMMEN AUS								
54	UNSELBSTAENDIGER ARBEIT	0.4	0.3	0.3	0.3	0.3	0.3	0.3	0.3
54	DAR.: BRUTTOLOHN- UND -GEHALTSUMME	0.4	0.3	0.3	0.3	0.3	0.3	0.3	0.3
55	UNTERNEHMERTAETIGKEIT UND VERMOEGEN	0.1	0.1	-0.0	-0.1	-0.1	-0.1	-0.1	-0.1
56	BRUTTOANLAGEINVESTITIONEN	0.1	0.1	0.1	0.1	0.1	0.1	0.1	0.1
57	AUSRUESTUNGEN	0.2	0.1	0.1	0.1	0.1	0.1	0.1	0.1
58	BAUTEN	0.1	0.1	0.1	0.0	0.0	0.0	0.1	0.0
59	BRUTTOANLAGEVERMOEGEN IN PREISEN VON 1985								
60	AM JAHRESANFANG	0.1	0.1	0.1	0.1	0.1	0.1	0.1	0.1
60	AUSRUESTUNGEN	0.2	0.2	0.2	0.2	0.2	0.2	0.2	0.2
61	BAUTEN	0.1	0.1	0.1	0.1	0.1	0.1	0.1	0.1
62	ERWERBSTAETIGE IM INLAND	0.3	0.3	0.2	0.2	0.2	0.2	0.2	0.2

STATISTISCHES BUNDESAMT WIESBADEN  
FACHSERIE 18, REIHE S.18, 1991

## SCHIFFBAU

LFD. NR.	GEGENSTAND DER NACHWEISUNG	1984	1985	1986	1987	1988	1989	1990	1991
IN JEWEILIGEN PREISEN (MILL. DM)									
1	PRODUKTIONSWERT	7260	6870	6610	6510	6110	7050	7710	
2	VORLEISTUNGEN	4880	4630	4600	4060	4150	4630	5480	
3	BRUTTOWERTSCHOEPFUNG	2380	2240	2010	2450	1960	2420	2230	
4	ABSCHREIBUNGEN	340	330	330	310	300	270	240	
5	PRODUKTIONSSTEUERN ABZUEGLICH SUBVENTIONEN	-110	-110	-110	-130	-260	-310	-380	
6	NETTOWERTSCHOEPFUNG	2150	2020	1790	2270	1920	2460	2370	
7	ENTSTANDENE BRUTTOEINKOMMEN AUS								
8	UNSELBSTAENDIGER ARBEIT	2230	2320	2170	2040	2050	2110	2250	
9	DAR.: BRUTTOLOHN- UND -GEHALTSUMME	1850	1920	1790	1680	1690	1740	1860	
9	UNTERNEHMERTAEITIGKEIT UND VERMOEGEN	-80	-300	-380	230	-130	350	120	
10	BRUTTOANLAGEINVESTITIONEN	150	180	230	180	260	280	350	
11	AUSRUESTUNGEN	100	110	140	130	140	180	210	
12	BAUTEN	50	70	90	50	120	100	140	
13	NETTOANLAGEINVESTITIONEN	-190	-150	-100	-130	-40	10	110	
14	NETTOANLAGEVERMOEGEN ZU WIEDERBESCHAFFUNGS-								
15	PREISEN AM JAHRESANFANG	3290	3130	3030	2990	2900	2920	2990	
15	AUSRUESTUNGEN	1410	1320	1260	1240	1220	1220	1260	
16	BAUTEN	1880	1810	1770	1750	1680	1700	1730	
IN PREISEN VON 1985 (MILL. DM)									
17	BRUTTOWERTSCHOEPFUNG	2440	2240	1960	2210	1790	2080	1990	
18	BRUTTOANLAGEINVESTITIONEN	150	180	230	180	250	260	310	
19	AUSRUESTUNGEN	100	110	140	130	140	170	190	
20	BAUTEN	50	70	90	50	110	90	120	
21	BRUTTOANLAGEVERMOEGEN AM JAHRESANFANG	5400	5160	5950	5790	5580	5440	5390	
22	AUSRUESTUNGEN	2740	2510	2500	2420	2330	2260	2240	
23	BAUTEN	3660	3550	3450	3370	3250	3180	3150	
24	KAPITALSTOCK	5280	5055	5870	5685	5510	5415	5435	
ERWERBSTAETIGKEIT (DURCHSCHNITT IN 1000)									
25	ERWERBSTAETIGE IM INLAND	48	47	44	39	35	35	36	
26	SELBSTAENDIGE UND MITHELFENDE FAMILIEN-								
27	ANGEHOERIGE	48	47	44	39	35	35	36	
27	BESCHAEFTIGTE ARBEITNEHMER								
KENNZIFFERN									
28	IN % DES PRODUKTIONSWERTES								
29	VORLEISTUNGEN (VORLEISTUNGSQUOTE)	67.2	67.4	69.6	62.4	67.9	65.7	71.1	
29	BRUTTOANLAGEINVESTITIONEN	2.1	2.6	3.5	2.8	4.3	4.0	4.5	
30	IN % DER BRUTTOWERTSCHOEPFUNG								
31	ABSCHREIBUNGEN	14.3	14.7	16.4	12.7	15.3	11.2	10.8	
31	PRODUKTIONSSTEUERN ABZUEGLICH SUBVENTIONEN	-4.6	-4.9	-5.5	-5.3	-13.3	-12.8	-17.0	
32	NETTOWERTSCHOEPFUNG	90.3	90.2	89.1	92.7	98.0	101.7	106.3	
33	BRUTTOANLAGEINVESTITIONEN	6.3	8.0	11.4	7.3	13.3	11.6	15.7	
34	IN % DER NETTOWERTSCHOEPFUNG								
35	EINKOMMEN AUS UNSELBSTAENDIGER ARBEIT (LOHNQUOTE)	103.7	114.9	121.2	89.9	106.8	85.8	94.9	
35	UNTERNEHMERTAEITIGKEIT UND VERMOEGEN	-3.7	-14.9	-21.2	10.1	-6.8	14.2	5.1	
36	IN % DES KAPITALSTOCKS								
37	BRUTTOANLAGEINVESTITIONEN (IN PR. V. 1985)	2.4	3.0	3.9	3.2	4.5	4.8	5.7	
38	AUSRUESTUNGEN	1.6	1.8	2.4	2.3	2.5	3.1	3.5	
38	BAUTEN	0.8	1.2	1.5	0.9	2.0	1.7	2.2	
39	KAPITALKOEFFIZIENT (VERHAELTNIS KAPITALSTOCK								
39	ZU BRUTTOWERTSCHOEPFUNG IN PREISEN VON 1985)	2.6	2.7	3.0	2.6	3.1	2.6	2.7	
40	ANGABEN JE ERWERBSTAETIGEN (1000 DM)								
41	BRUTTOANLAGEINVESTITIONEN	3.1	3.8	5.2	4.6	7.4	8.0	9.7	
41	IN PREISEN VON 1985	3.1	3.8	5.2	4.6	7.1	7.4	8.6	
42	KAPITALSTOCK (KAPITALINTENSITAET)	130.8	128.8	133.4	145.8	157.4	154.7	151.0	
43	ANGABEN JE BESCHAEFT. ARBEITNEHMER (1000 DM)								
43	EINKOMMEN AUS UNSELBSTAENDIGER ARBEIT	46.5	49.4	49.3	52.3	58.6	60.3	62.5	
44	1970 = 100								
45	BRUTTOWERTSCHOEPFUNG	180	170	152	186	148	183	169	
45	IN PREISEN VON 1985	84	78	68	76	62	72	69	
46	BRUTTOWERTSCHOEPFUNG IN PREISEN VON 1985 JE								
47	ERWERBSTAETIGEN (ARBEITSPRODUKTIVITAET)	134	125	117	149	134	156	145	
47	NETTOWERTSCHOEPFUNG JE ERWERBSTAETIGEN	284	272	258	369	347	445	417	
48	LOHNKOSTEN JE PRODUKTEINHEIT	190	215	230	192	238	211	235	
49	BRUTTOWERTSCHOEPFUNG IN PREISEN VON 1985 ZU								
49	KAPITALSTOCK (KAPITALPRODUKTIVITAET)	68	65	59	68	57	68	64	
ANTEIL AN DER SUMME ALLER WIRTSCHAFTSBEREICHE (IN %)									
50	PRODUKTIONSWERT	0.2	0.1	0.1	0.1	0.1	0.1	0.1	
51	BRUTTOWERTSCHOEPFUNG	0.1	0.1	0.1	0.1	0.1	0.1	0.1	
52	NETTOWERTSCHOEPFUNG	0.2	0.1	0.1	0.1	0.1	0.1	0.1	
53	ENTSTANDENE BRUTTOEINKOMMEN AUS								
54	UNSELBSTAENDIGER ARBEIT	0.2	0.2	0.2	0.2	0.2	0.2	0.2	
54	DAR.: BRUTTOLOHN- UND -GEHALTSUMME	0.2	0.2	0.2	0.2	0.2	0.2	0.2	
55	UNTERNEHMERTAEITIGKEIT UND VERMOEGEN	-0.0	-0.1	-0.1	0.0	-0.0	0.1	0.0	
56	BRUTTOANLAGEINVESTITIONEN	0.0	0.0	0.1	0.0	0.1	0.1	0.1	
57	AUSRUESTUNGEN	0.1	0.1	0.1	0.1	0.1	0.1	0.1	
58	BAUTEN	0.0	0.0	0.0	0.0	0.1	0.0	0.1	
59	BRUTTOANLAGEVERMOEGEN IN PREISEN VON 1985								
60	AM JAHRESANFANG	0.1	0.1	0.1	0.1	0.1	0.1	0.1	
60	AUSRUESTUNGEN	0.2	0.1	0.1	0.1	0.1	0.1	0.1	
61	BAUTEN	0.1	0.1	0.1	0.1	0.0	0.0	0.0	
62	ERWERBSTAETIGE IM INLAND	0.2	0.2	0.2	0.1	0.1	0.1	0.1	

## **Luft- und Raumfahrzeugbau**

# Bruttowertschöpfung in Preisen von 1985

1960 = 100

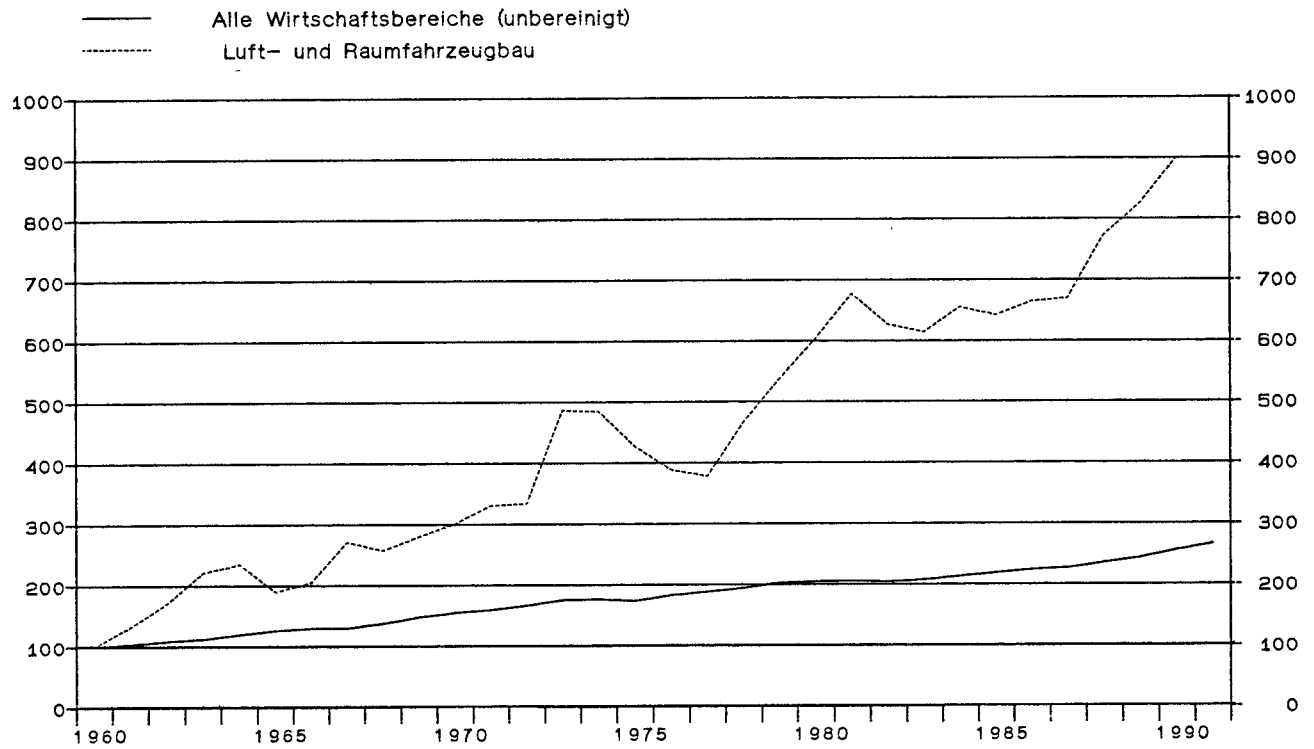

## Luft- und Raumfahrzeugbau

Anteile an der Summe aller Wirtschaftsbereiche

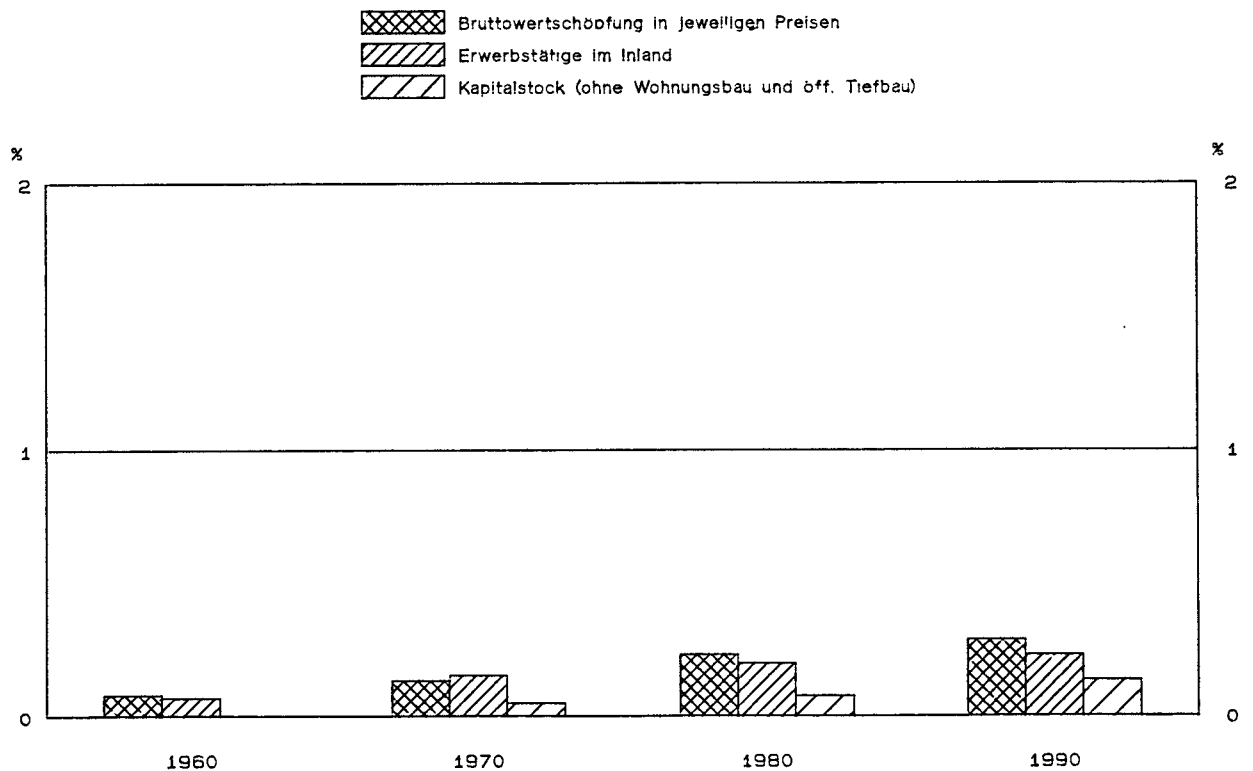

LUFT- UND RAUMFAHRZEUGBAU

LFD. NR.	GEGENSTAND DER NACHWEISUNG	1960	1961	1962	1963	1964	1965	1966	1967
IN JEWEILIGEN PREISEN (MILL. DM)									
1	PRODUKTIONSWERT	500	700	910	1210	1280	1020	1130	1510
2	- VORLEISTUNGEN	260	380	480	620	660	530	580	760
3	= BRUTTOWERTSCHOEPFUNG	240	320	430	590	620	490	550	750
4	- ABSCHREIBUNGEN	.	.	.	.	.	.	.	.
5	- PRODUKTIONSSTEUERN ABZUEGLICH SUBVENTIONEN	.	.	.	.	.	.	.	.
6	= NETTOWERTSCHOEPFUNG	.	.	.	.	.	.	.	.
7	ENTSTANDENE BRUTTOEINKOMMEN AUS UNSELBSTAENDIGER ARBEIT	130	200	270	300	330	370	430	480
8	DAR.: BRUTTOLOHN- UND -GEHALTSUMME	120	180	240	270	300	330	390	430
9	UNTERNEHMERTAETIGKEIT UND VERMOEGEN	.	.	.	.	.	.	.	.
10	BRUTTOANLAGEINVESTITIONEN	40	50	60	40	40	60	80	80
11	AUSRUESTUNGEN	30	30	40	30	30	40	40	60
12	BAUTEN	10	20	20	10	10	20	40	20
13	NETTOANLAGEINVESTITIONEN	.	.	.	.	.	.	.	.
14	NETTOANLAGEVERMOEGEN ZU WIEDERBESCHAFFUNGS- PREISEN AM JAHRESANFANG	.	.	.	.	.	.	.	.
15	AUSRUESTUNGEN	.	.	.	.	.	.	.	.
16	BAUTEN	.	.	.	.	.	.	.	.
IN PREISEN VON 1985 (MILL. DM)									
17	BRUTTOWERTSCHOEPFUNG	650	860	1110	1440	1530	1230	1330	1760
18	BRUTTOANLAGEINVESTITIONEN	90	120	120	80	80	120	150	150
19	AUSRUESTUNGEN	70	70	80	60	60	80	70	110
20	BAUTEN	20	50	40	20	20	40	80	40
21	BRUTTOANLAGEVERMOEGEN AM JAHRESANFANG	.	.	.	.	.	.	.	.
22	AUSRUESTUNGEN	.	.	.	.	.	.	.	.
23	BAUTEN	.	.	.	.	.	.	.	.
24	KAPITALSTOCK	.	.	.	.	.	.	.	.
ERWERBSTAETIGKEIT (DURCHSCHNITT IN 1000)									
25	ERWERBSTAETIGE IM INLAND	18	24	30	32	32	32	34	36
26	SELBSTAENDIGE UND MITHELFEDE FAMILIEN- ANGEOERIGE	.	.	.	.	.	.	.	.
27	BESCHAEFTIGTE ARBEITNEHMER	18	24	30	32	32	32	34	36
KENNZIFFERN									
28	IN % DES PRODUKTIONSWERTES								
29	VORLEISTUNGEN (VORLEISTUNGSQUOTE)	52.0	54.3	52.7	51.2	51.6	52.0	51.3	50.3
	BRUTTOANLAGEINVESTITIONEN	8.0	7.1	6.6	3.3	3.1	5.9	7.1	5.3
30	IN % DER BRUTTOWERTSCHOEPFUNG								
31	ABSCHREIBUNGEN	.	.	.	.	.	.	.	.
32	PRODUKTIONSSTEUERN ABZUEGLICH SUBVENTIONEN	.	.	.	.	.	.	.	.
33	NETTOWERTSCHOEPFUNG	16.7	15.6	14.0	6.8	6.5	12.2	14.5	10.7
	BRUTTOANLAGEINVESTITIONEN								
34	IN % DER NETTOWERTSCHOEPFUNG								
35	EINKOMMEN AUS UNSELBSTAENDIGER ARBEIT (LOHNQUOTE)	.	.	.	.	.	.	.	.
	UNTERNEHMERTAETIGKEIT UND VERMOEGEN	.	.	.	.	.	.	.	.
36	IN % DES KAPITALSTOCKS								
37	BRUTTOANLAGEINVESTITIONEN (IN PR. V. 1985)	.	.	.	.	.	.	.	.
38	AUSRUESTUNGEN	.	.	.	.	.	.	.	.
	BAUTEN	.	.	.	.	.	.	.	.
39	KAPITALKOEFFIZIENT (VERHAELTNIS KAPITALSTOCK ZU BRUTTOWERTSCHOEPFUNG IN PREISEN VON 1985)	.	.	.	.	.	.	.	.
40	ANGABEN JE ERWERBSTAETIGEN (1000 DM)								
41	BRUTTOANLAGEINVESTITIONEN	2.2	2.1	2.0	1.3	1.3	1.9	2.4	2.2
42	IN JEWEILIGEN PREISEN	5.0	5.0	4.0	2.5	2.5	3.8	4.4	4.2
	IN PREISEN VON 1985	.	.	.	.	.	.	.	.
43	KAPITALSTOCK (KAPITALINTENSITAET)	7.2	8.3	9.0	9.4	10.3	11.6	12.6	13.3
44	ANGABEN JE BESCHAEFT. ARBEITNEHMER (1000 DM)								
45	EINKOMMEN AUS UNSELBSTAENDIGER ARBEIT	28	37	49	68	71	56	63	86
46	IN JEWEILIGEN PREISEN	33	44	57	73	78	63	68	90
47	IN PREISEN VON 1985	76	75	77	94	100	80	82	102
48	BRUTTOWERTSCHOEPFUNG JE ERWERBSTAETIGEN	52	61	64	54	56	79	84	71
49	NETTOWERTSCHOEPFUNG JE ERWERBSTAETIGEN	.	.	.	.	.	.	.	.
	LOHNKOSTEN JE PRODUKTEINHEIT	.	.	.	.	.	.	.	.
	BRUTTOWERTSCHOEPFUNG IN PREISEN VON 1985 ZU KAPITALSTOCK (KAPITALPRODUKTIVITAET)	.	.	.	.	.	.	.	.
ANTEIL AN DER SUMME ALLER WIRTSCHAFTSBEREICHE (IN %)									
50	PRODUKTIONSWERT	0.1	0.1	0.1	0.1	0.1	0.1	0.1	0.1
51	BRUTTOWERTSCHOEPFUNG	0.1	0.1	0.1	0.2	0.1	0.1	0.1	0.2
52	NETTOWERTSCHOEPFUNG	.	.	.	.	.	.	.	.
53	ENTSTANDENE BRUTTOEINKOMMEN AUS UNSELBSTAENDIGER ARBEIT	0.1	0.1	0.2	0.2	0.2	0.2	0.2	0.2
54	DAR.: BRUTTOLOHN- UND -GEHALTSUMME	0.1	0.1	0.2	0.2	0.2	0.2	0.2	0.2
55	UNTERNEHMERTAETIGKEIT UND VERMOEGEN	.	.	.	.	.	.	.	.
56	BRUTTOANLAGEINVESTITIONEN	0.1	0.1	0.1	0.0	0.0	0.0	0.1	0.1
57	AUSRUESTUNGEN	0.1	0.1	0.1	0.1	0.1	0.1	0.1	0.1
58	BAUTEN	0.0	0.0	0.0	0.0	0.0	0.0	0.0	0.0
59	BRUTTOANLAGEVERMOEGEN IN PREISEN VON 1985	.	.	.	.	.	.	.	.
60	AM JAHRESANFANG	.	.	.	.	.	.	.	.
61	AUSRUESTUNGEN	.	.	.	.	.	.	.	.
	BAUTEN	.	.	.	.	.	.	.	.
62	ERWERBSTAETIGE IM INLAND	0.1	0.1	0.1	0.1	0.1	0.1	0.1	0.1

LUFT- UND RAUMFAHRZEUGBAU

LFD. NR.	GEGENSTAND DER NACHWEISUNG	1968	1969	1970	1971	1972	1973	1974	1975
IN JEWEILIGEN PREISEN (MILL. DM)									
1	PRODUKTIONSWERT	1370	1490	1810	2090	2170	3310	3610	3360
2	VORLEISTUNGEN	730	820	940	1080	1140	1740	1880	1750
3	BRUTTOWERTSCHOEPFUNG	640	670	870	1010	1030	1570	1730	1610
4	ABSCHREIBUNGEN	.	.	50	60	60	70	80	90
5	PRODUKTIONSSTEUERN ABZUGLICH SUBVENTIONEN	.	.	-	-20	-30	-30	-50	-140
6	NETTOWERTSCHOEPFUNG	.	.	820	970	1000	1530	1700	1660
7	ENTSTANDENE BRUTTOEINKOMMEN AUS UNSELBSTAENDIGER ARBEIT	530	570	750	820	860	1010	1180	1430
8	DAR.: BRUTTOLOHN- UND -GEHALTSUMME	460	500	650	730	760	890	1040	1250
9	UNTERNEHMERTAEITIGKEIT UND VERMOEGEN	.	.	70	150	140	520	520	230
10	BRUTTOANLAGEINVESTITIONEN	60	80	140	120	90	90	90	150
11	AUSRUESTUNGEN	40	50	90	80	60	70	70	100
12	BAUTEN	20	30	50	40	30	20	20	50
13	NETTOANLAGEINVESTITIONEN	.	.	90	60	30	20	10	60
14	NETTOANLAGEVERMOEGEN ZU WIEDERBESCHAFFUNGS- PREISEN AM JAHRESANFANG	.	.	520	640	730	770	830	900
15	AUSRUESTUNGEN	.	.	290	360	410	420	450	490
16	BAUTEN	.	.	230	280	320	350	380	410
IN PREISEN VON 1985 (MILL. DM)									
17	BRUTTOWERTSCHOEPFUNG	1670	1820	1960	2150	2170	3160	3150	2770
18	BRUTTOANLAGEINVESTITIONEN	110	150	240	200	140	140	130	200
19	AUSRUESTUNGEN	70	90	150	130	90	110	100	130
20	BAUTEN	40	60	90	70	50	30	30	70
21	BRUTTOANLAGEVERMOEGEN AM JAHRESANFANG	.	.	1300	1510	1680	1780	1880	1960
22	AUSRUESTUNGEN	.	.	780	900	1000	1050	1120	1180
23	BAUTEN	.	.	520	610	680	730	760	780
24	KAPITALSTOCK	.	.	1405	1595	1730	1830	1920	2035
ERWERBSTAETIGKEIT (DURCHSCHNITT IN 1000)									
25	ERWERBSTAETIGE IM INLAND	37	36	41	42	39	40	41	43
26	SELBSTAENDIGE UND MITHELFFENDE FAMILIEN- ANGEOERIGTE	.	.	.	.	.	.	.	.
27	BESCHAEFTIGTE ARBEITNEHMER	37	36	41	42	39	40	41	43
KENNZIFFERN									
28	IN % DES PRODUKTIONSWERTES								
29	VORLEISTUNGEN (VORLEISTUNGSQUOTE)	53.3	55.0	51.9	51.7	52.5	52.6	52.1	52.1
	BRUTTOANLAGEINVESTITIONEN	4.4	5.4	7.7	5.7	4.1	2.7	2.5	4.5
30	IN % DER BRUTTOWERTSCHOEPFUNG								
31	ABSCHREIBUNGEN	.	.	5.7	5.9	5.8	4.5	4.6	5.6
32	PRODUKTIONSSTEUERN ABZUGLICH SUBVENTIONEN	.	.	-	-2.0	-2.9	-1.9	-2.9	-8.7
33	NETTOWERTSCHOEPFUNG	9.4	11.9	94.3	96.0	97.1	97.5	98.3	103.1
	BRUTTOANLAGEINVESTITIONEN	9.4	11.9	16.1	11.9	8.7	5.7	5.2	9.3
34	IN % DER NETTOWERTSCHOEPFUNG								
35	EINKOMMEN AUS UNSELBSTAENDIGER ARBEIT (LOHNQUOTE)	.	.	91.5	84.5	86.0	66.0	69.4	86.1
	UNTERNEHMERTAEITIGKEIT UND VERMOEGEN	.	.	8.5	15.5	14.0	34.0	30.6	13.9
36	IN % DES KAPITALSTOCKS								
37	BRUTTOANLAGEINVESTITIONEN (IN PR. V. 1985)	.	.	17.1	12.5	8.1	7.7	6.8	9.8
38	AUSRUESTUNGEN	.	.	10.7	8.2	5.2	6.0	5.2	6.4
	BAUTEN	.	.	6.4	4.4	2.9	1.6	1.6	3.4
39	KAPITALKOEFFIZIENT (VERHAELTNIS KAPITALSTOCK ZU BRUTTOWERTSCHOEPFUNG IN PREISEN VON 1985)	.	.	0.7	0.7	0.8	0.6	0.6	0.7
40	ANGABEN JE ERWERBSTAETIGEN (1000 DM)								
41	BRUTTOANLAGEINVESTITIONEN	1.6	2.2	3.4	2.9	2.3	2.3	2.2	3.5
42	IN JEWEILIGEN PREISEN	3.0	4.2	5.9	4.8	3.6	3.5	3.2	4.7
	IN PREISEN VON 1985	.	.	34.3	38.0	44.4	45.8	46.8	47.3
43	ANGABEN JE BESCHAEFT. ARBEITNEHMER (1000 DM)								
44	EINKOMMEN AUS UNSELBSTAENDIGER ARBEIT	14.3	15.8	18.3	19.5	22.1	25.3	28.8	33.3
45	1970 = 100								
46	BRUTTOWERTSCHOEPFUNG	74	77	100	116	118	180	199	185
47	IN JEWEILIGEN PREISEN	85	93	100	110	111	161	161	141
48	IN PREISEN VON 1985	.	.	.	.	.	.	.	.
49	BRUTTOWERTSCHOEPFUNG IN PREISEN VON 1985 JE ERWERBSTAETIGEN (ARBEITSPRODUKTIVITAET)	94	106	100	107	116	165	161	135
50	NETTOWERTSCHOEPFUNG JE ERWERBSTAETIGEN	.	.	100	115	128	191	207	193
51	LOHNKOSTEN JE PRODUKTEINHEIT	83	82	100	100	104	84	98	135
52	BRUTTOWERTSCHOEPFUNG IN PREISEN VON 1985 ZU KAPITALSTOCK (KAPITALPRODUKTIVITAET)	.	.	100	97	90	124	118	98
ANTEIL AN DER SUMME ALLER WIRTSCHAFTSBEREICHE (IN %)									
53	PRODUKTIONSWERT	0.1	0.1	0.1	0.1	0.1	0.1	0.1	0.1
54	BRUTTOWERTSCHOEPFUNG	0.1	0.1	0.1	0.1	0.1	0.2	0.2	0.2
55	NETTOWERTSCHOEPFUNG	.	.	0.1	0.2	0.2	0.2	0.2	0.2
56	ENTSTANDENE BRUTTOEINKOMMEN AUS UNSELBSTAENDIGER ARBEIT	0.2	0.2	0.2	0.2	0.2	0.2	0.2	0.2
57	DAR.: BRUTTOLOHN- UND -GEHALTSUMME	0.2	0.2	0.2	0.2	0.2	0.2	0.2	0.3
58	UNTERNEHMERTAEITIGKEIT UND VERMOEGEN	.	.	0.0	0.1	0.1	0.2	0.2	0.1
59	BRUTTOANLAGEINVESTITIONEN	0.0	0.1	0.1	0.1	0.0	0.0	0.0	0.1
60	AUSRUESTUNGEN	0.1	0.1	0.1	0.1	0.1	0.1	0.1	0.1
61	BAUTEN	0.0	0.0	0.0	0.0	0.0	0.0	0.0	0.0
62	BRUTTOANLAGEVERMOEGEN IN PREISEN VON 1985	.	.	0.0	0.0	0.0	0.0	0.0	0.0
	AM JAHRESANFANG	.	.	0.1	0.1	0.1	0.1	0.1	0.1
	AUSRUESTUNGEN	.	.	0.0	0.0	0.0	0.0	0.0	0.0
	BAUTEN	.	.	0.0	0.0	0.0	0.0	0.0	0.0
63	ERWERBSTAETIGE IM INLAND	0.1	0.1	0.2	0.2	0.1	0.1	0.2	0.2

LUFT- UND RAUMFAHRZEUGBAU

LFD. NR.	GEGENSTAND DER NACHWEISUNG	1976	1977	1978	1979	1980	1981	1982	1983
IN JEWEILIGEN PREISEN (MILL. DM)									
1	PRODUKTIONSWERT	3370	3420	4540	5450	6630	8420	8340	8340
2	VORLEISTUNGEN	1710	1710	2210	2640	3330	4630	4620	4590
3	BRUTTOWERTSCHOEPFUNG	1660	1710	2330	2810	3300	3780	3720	3750
4	ABSCHREIBUNGEN	100	110	120	140	150	190	220	250
5	PRODUKTIONSSTEUERN ABZUEGLICH SUBVENTIONEN	-180	-130	-240	-210	-100	-170	-220	-110
6	NETTOWERTSCHOEPFUNG	1740	1730	2450	2880	3240	3770	3720	3610
7	ENTSTANDENE BRUTTOEINKOMMEN AUS UNSELBSTAENDIGER ARBEIT	1520	1680	1870	2180	2550	2870	3010	3020
8	DAR.: BRUTTOLOHN- UND -GEHALTSUMME	1320	1450	1620	1890	2210	2480	2590	2590
9	UNTERNEHMERTAEITIGKEIT UND VERMOEGEN	220	50	580	700	690	900	710	590
10	BRUTTOANLAGEINVESTITIONEN	230	200	230	300	450	540	440	470
11	AUSRUESTUNGEN	170	140	170	220	270	340	290	350
12	BAUTEN	60	60	60	80	180	200	150	120
13	NETTOANLAGEINVESTITIONEN	130	90	110	160	290	350	220	220
14	NETTOANLAGEVERMOEGEN ZU WIEDERBESCHAFFUNGS- PREISEN AM JAHRESANFANG	990	1140	1260	1430	1670	2040	2490	2740
15	AUSRUESTUNGEN	540	640	710	800	930	1110	1360	1520
16	BAUTEN	450	500	550	630	740	930	1130	1220
IN PREISEN VON 1985 (MILL. DM)									
17	BRUTTOWERTSCHOEPFUNG	2520	2450	3030	3490	3920	4400	4070	3990
18	BRUTTOANLAGEINVESTITIONEN	300	260	290	360	510	590	460	490
19	AUSRUESTUNGEN	220	180	210	270	320	380	310	370
20	BAUTEN	80	80	80	90	190	210	150	120
21	BRUTTOANLAGEVERMOEGEN AM JAHRESANFANG	2110	2350	2540	2750	3030	3450	3940	4290
22	AUSRUESTUNGEN	1260	1420	1530	1660	1850	2090	2370	2580
23	BAUTEN	850	930	1010	1090	1180	1360	1570	1710
24	KAPITALSTOCK	2230	2445	2645	2890	3240	3695	4115	4475
ERWERBSTAETIGKEIT (DURCHSCHNITT IN 1000)									
25	ERWERBSTAETIGE IM INLAND	43	44	46	49	54	58	58	56
26	SELBSTAENDIGE UND MITHELFFENDE FAMILIEN- ANGEHOERIGE	43	44	46	49	54	58	58	56
27	BESCHAEFTIGTE ARBEITNEHMER	43	44	46	49	54	58	58	56
KENNZIFFERN									
28	IN % DES PRODUKTIONSWERTES								
29	VORLEISTUNGEN (VORLEISTUNGSQUOTE)	50.7	50.0	48.7	48.4	50.2	55.0	55.4	55.0
	BRUTTOANLAGEINVESTITIONEN	6.8	5.8	5.1	5.5	6.8	6.4	5.3	5.6
30	IN % DER BRUTTOWERTSCHOEPFUNG								
31	ABSCHREIBUNGEN	6.0	6.4	5.2	5.0	4.8	5.0	5.9	6.7
32	PRODUKTIONSSTEUERN ABZUEGLICH SUBVENTIONEN	-10.8	-7.6	-10.3	-7.5	-3.0	-4.5	-5.9	-2.9
33	NETTOWERTSCHOEPFUNG	104.8	101.2	105.2	102.5	98.2	99.5	100.0	96.3
	BRUTTOANLAGEINVESTITIONEN	13.9	11.7	9.9	10.7	13.6	14.2	11.8	12.5
34	IN % DER NETTOWERTSCHOEPFUNG								
35	EINKOMMEN AUS UNSELBSTAENDIGER ARBEIT (LOHNQUOTE)	87.4	97.1	76.3	75.7	78.7	76.1	80.9	83.7
	UNTERNEHMERTAEITIGKEIT UND VERMOEGEN	12.6	2.9	23.7	24.3	21.3	23.9	19.1	16.3
36	IN % DES KAPITALSTOCKS								
37	BRUTTOANLAGEINVESTITIONEN (IN PR. V. 1985)	13.5	10.6	11.0	12.5	15.7	16.0	11.2	10.9
38	AUSRUESTUNGEN	9.9	7.4	7.9	9.3	9.9	10.3	7.5	8.3
	BAUTEN	3.6	3.3	3.0	3.1	5.9	5.7	3.6	2.7
39	KAPITALKOEFFIZIENT (VERHAELTNIS KAPITALSTOCK ZU BRUTTOWERTSCHOEPFUNG IN PREISEN VON 1985)	0.9	1.0	0.9	0.8	0.8	0.8	1.0	1.1
40	ANGABEN JE ERWERBSTAETIGEN (1000 DM)								
	BRUTTOANLAGEINVESTITIONEN								
41	IN JEWEILIGEN PREISEN	5.3	4.5	5.0	6.1	8.3	9.3	7.6	8.4
42	IN PREISEN VON 1985	7.0	5.9	6.3	7.3	9.4	10.2	7.9	8.8
	KAPITALSTOCK (KAPITALINTENSITAET)	51.9	55.6	57.5	59.0	60.0	63.7	70.9	79.9
43	ANGABEN JE BESCHAEFT. ARBEITNEHMER (1000 DM)								
	EINKOMMEN AUS UNSELBSTAENDIGER ARBEIT	35.3	38.2	40.7	44.5	47.2	49.5	51.9	53.9
44	1970 * 100								
	BRUTTOWERTSCHOEPFUNG								
45	IN JEWEILIGEN PREISEN	191	197	268	323	379	436	428	431
46	IN PREISEN VON 1985	129	125	155	178	200	224	208	204
	BRUTTOWERTSCHOEPFUNG IN PREISEN VON 1985 JE ERWERBSTAETIGEN (ARBEITSPRODUKTIVITAET)	123	116	138	149	152	159	147	149
47	NETTOWERTSCHOEPFUNG JE ERWERBSTAETIGEN	202	197	266	294	300	325	321	322
48	LOHNKOSTEN JE PRODUKTEINHEIT	158	179	161	163	170	170	193	198
49	BRUTTOWERTSCHOEPFUNG IN PREISEN VON 1985 ZU KAPITALSTOCK (KAPITALPRODUKTIVITAET)	81	72	82	87	87	85	71	64
ANTEIL AN DER SUMME ALLER WIRTSCHAFTSBEREICHE (IN %)									
50	PRODUKTIONSWERT	0.1	0.1	0.1	0.2	0.2	0.2	0.2	0.2
51	BRUTTOWERTSCHOEPFUNG	0.2	0.1	0.2	0.2	0.2	0.3	0.2	0.2
52	NETTOWERTSCHOEPFUNG	0.2	0.2	0.2	0.3	0.3	0.3	0.3	0.3
53	ENTSTANDENE BRUTTOEINKOMMEN AUS UNSELBSTAENDIGER ARBEIT	0.2	0.2	0.3	0.3	0.3	0.3	0.3	0.3
54	DAR.: BRUTTOLOHN- UND -GEHALTSUMME	0.3	0.3	0.3	0.3	0.3	0.3	0.3	0.3
55	UNTERNEHMERTAEITIGKEIT UND VERMOEGEN	0.1	0.0	0.2	0.2	0.2	0.3	0.2	0.1
56	BRUTTOANLAGEINVESTITIONEN	0.1	0.1	0.1	0.1	0.1	0.2	0.1	0.1
57	AUSRUESTUNGEN	0.2	0.1	0.2	0.2	0.2	0.3	0.2	0.2
58	BAUTEN	0.0	0.0	0.0	0.0	0.1	0.1	0.1	0.1
59	BRUTTOANLAGEVERMOEGEN IN PREISEN VON 1985								
60	AM JAHRESANFANG	0.0	0.0	0.0	0.0	0.0	0.0	0.1	0.1
61	AUSRUESTUNGEN	0.1	0.1	0.1	0.1	0.1	0.1	0.1	0.1
62	BAUTEN	0.0	0.0	0.0	0.0	0.0	0.0	0.0	0.0
	ERWERBSTAETIGE IM INLAND	0.2	0.2	0.2	0.2	0.2	0.2	0.2	0.2

LUFT- UND RAUMFAHRZEUGBAU

LFD.-NR.	GEGENSTAND DER NACHWEISUNG	1984	1985	1986	1987	1988	1989	1990	1991
IN JEWEILIGEN PREISEN (MILL. DM)									
1	PRODUKTIONSWERT .....	8510	9050	9320	9540	11110	13440	15220	
2	- VORLEISTUNGEN .....	4350	4880	4620	4620	5380	7320	8470	
3	= BRUTTOWERTSCHOEPFUNG .....	4160	4170	4700	4920	5730	6120	6750	
4	- ABSCHREIBUNGEN .....	280	300	320	340	370	420	470	
5	= PRODUKTIONSSTEUERN ABZUEGLICH SUBVENTIONEN ..	-110	-80	-30	-50	-270	-480	-360	
6	= NETTOWERTSCHOEPFUNG .....	3990	3950	4410	4630	5630	6180	6640	
7	ENTSTANDENE BRUTTOEINKOMMEN AUS								
8	UNSELBSTAENDIGER ARBEIT .....	3120	3430	3930	4240	4420	4940	5380	
9	DAR.: BRUTTOLOHN- UND -GEHALTSUMME .....	2670	2930	3350	3610	3760	4210	4590	
9	UNTERNEHMERTAEITIGKEIT UND VERMOEGEN .....	870	520	480	390	1210	1240	1260	
10	BRUTTOANLAGEINVESTITIONEN .....	370	410	530	640	710	810	970	
11	AUSRUESTUNGEN .....	320	350	350	350	490	620	730	
12	BAUTEN .....	50	60	180	290	220	190	240	
13	NETTOANLAGEINVESTITIONEN .....	90	110	210	300	340	390	500	
14	NETTOANLAGEVERMOEGEN ZU WIEDERBESCHAFFUNGS-								
15	PREISEN AM JAHRESANFANG .....	3020	3180	3320	3530	3830	4210	4700	
15	AUSRUESTUNGEN .....	1720	1870	1990	2060	2120	2310	2610	
16	BAUTEN .....	1300	1310	1330	1470	1710	1900	2090	
IN PREISEN VON 1985 (MILL. DM)									
17	BRUTTOWERTSCHOEPFUNG .....	4260	4170	4320	4350	5020	5360	5840	
18	BRUTTOANLAGEINVESTITIONEN .....	380	410	530	630	700	790	920	
19	AUSRUESTUNGEN .....	330	350	350	350	490	610	710	
20	BAUTEN .....	50	60	180	280	210	180	210	
21	BRUTTOANLAGEVERMOEGEN AM JAHRESANFANG .....	4660	4910	5170	5540	5990	6490	7060	
22	AUSRUESTUNGEN .....	2840	3050	3260	3450	3640	3950	4360	
23	BAUTEN .....	1820	1860	1910	2080	2350	2540	2700	
24	KAPITALSTOCK .....	4785	5040	5355	5765	6240	6775	7400	
ERWERBSTAETIGKEIT (DURCHSCHNITT IN 1000)									
25	ERWERBSTAETIGE IM INLAND .....	56	57	61	63	64	68	66	
26	SELBSTAENDIGE UND MITHELFFENDE FAMILIEN-								
27	ANGEHOERIGE .....	56	57	61	63	64	68	66	
27	BESCHAEFTIGTE ARBEITNEHMER .....								
KENNZIFFERN									
28	IN % DES PRODUKTIONSWERTES								
29	VORLEISTUNGEN (VORLEISTUNGSQUOTE) .....	51.1	53.9	49.6	48.4	48.4	54.5	55.7	
29	BRUTTOANLAGEINVESTITIONEN .....	4.3	4.5	5.7	6.7	6.4	6.0	6.4	
30	IN % DER BRUTTOWERTSCHOEPFUNG								
31	ABSCHREIBUNGEN .....	6.7	7.2	6.8	6.9	6.5	6.9	7.0	
31	PRODUKTIONSSTEUERN ABZUEGLICH SUBVENTIONEN ..	-2.6	-1.9	-0.6	-1.0	-4.7	-7.8	-5.3	
32	NETTOWERTSCHOEPFUNG .....	95.9	94.7	93.8	94.1	98.3	101.0	98.4	
33	BRUTTOANLAGEINVESTITIONEN .....	8.9	9.8	11.3	13.0	12.4	13.2	14.4	
34	IN % DER NETTOWERTSCHOEPFUNG								
35	EINKOMMEN AUS UNSELBSTAENDIGER ARBEIT (LOHNQUOTE) .....	78.2	86.8	89.1	91.6	78.5	79.9	81.0	
35	UNTERNEHMERTAEITIGKEIT UND VERMOEGEN .....	21.8	13.2	10.9	8.4	21.5	20.1	19.0	
36	IN % DES KAPITALSTOCKS								
37	BRUTTOANLAGEINVESTITIONEN (IN PR. V. 1985) ..	7.9	8.1	9.9	10.9	11.2	11.7	12.4	
37	AUSRUESTUNGEN .....	6.9	6.9	6.5	6.1	7.9	9.0	9.6	
38	BAUTEN .....	1.0	1.2	3.4	4.9	3.4	2.7	2.8	
39	KAPITALKOEFFIZIENT (VERHAELTNIS KAPITALSTOCK								
39	ZU BRUTTOWERTSCHOEPFUNG IN PREISEN VON 1985) ..	1.1	1.2	1.2	1.3	1.2	1.3	1.3	
40	ANGABEN JE ERWERBSTAETIGEN (1000 DM)								
41	BRUTTOANLAGEINVESTITIONEN .....	6.6	7.2	8.7	10.2	11.1	11.9	14.7	
41	IN PREISEN VON 1985 .....	6.8	7.2	8.7	10.0	10.9	11.6	13.9	
42	KAPITALSTOCK (KAPITALINTENSITAET) .....	85.4	88.4	87.8	91.5	97.5	99.6	112.1	
43	ANGABEN JE BESCHAEFT. ARBEITNEHMER (1000 DM)								
43	EINKOMMEN AUS UNSELBSTAENDIGER ARBEIT .....	55.7	60.2	64.4	67.3	69.1	72.6	81.5	
44	1970 = 100								
44	BRUTTOWERTSCHOEPFUNG .....	478	479	540	565	659	703	776	
45	IN JEWEILIGEN PREISEN .....	217	213	220	222	256	273	298	
46	BRUTTOWERTSCHOEPFUNG IN PREISEN VON 1985 JE								
47	ERWERBSTAETIGEN (ARBEITSPRODUKTIVITAET) ..	159	153	148	144	164	165	185	
47	NETTOWERTSCHOEPFUNG JE ERWERBSTAETIGEN ....	356	346	361	367	440	454	503	
48	LOHNKOSTEN JE PRODUKTEINHEIT .....	191	215	238	255	230	241	241	
49	BRUTTOWERTSCHOEPFUNG IN PREISEN VON 1985 ZU								
49	KAPITALSTOCK (KAPITALPRODUKTIVITAET) .....	64	59	58	54	58	57	57	
ANTEIL AN DER SUMME ALLER WIRTSCHAFTSBEREICHE (IN %)									
50	PRODUKTIONSWERT .....	0.2	0.2	0.2	0.2	0.2	0.2	0.3	
51	BRUTTOWERTSCHOEPFUNG .....	0.2	0.2	0.3	0.3	0.3	0.3	0.3	
52	NETTOWERTSCHOEPFUNG .....	0.3	0.3	0.3	0.3	0.3	0.3	0.3	
53	ENTSTANDENE BRUTTOEINKOMMEN AUS								
54	UNSELBSTAENDIGER ARBEIT .....	0.3	0.3	0.4	0.4	0.4	0.4	0.4	
54	DAR.: BRUTTOLOHN- UND -GEHALTSUMME .....	0.3	0.4	0.4	0.4	0.4	0.4	0.4	
55	UNTERNEHMERTAEITIGKEIT UND VERMOEGEN .....	0.2	0.1	0.1	0.1	0.2	0.2	0.2	
56	BRUTTOANLAGEINVESTITIONEN .....	0.1	0.1	0.1	0.2	0.2	0.2	0.2	
57	AUSRUESTUNGEN .....	0.2	0.2	0.2	0.2	0.3	0.3	0.3	
58	BAUTEN .....	0.0	0.0	0.1	0.1	0.1	0.1	0.1	
59	BRUTTOANLAGEVERMOEGEN IN PREISEN VON 1985								
60	AM JAHRESANFANG .....	0.1	0.1	0.1	0.1	0.1	0.1	0.1	
60	AUSRUESTUNGEN .....	0.2	0.2	0.2	0.2	0.2	0.2	0.2	
61	BAUTEN .....	0.0	0.0	0.0	0.0	0.0	0.0	0.0	
62	ERWERBSTAETIGE IM INLAND .....	0.2	0.2	0.2	0.2	0.2	0.2	0.2	



## **Elektrotechnik, Reparatur von Haushaltsgeräten**

# Bruttowertschöpfung in Preisen von 1985

1960 = 100

- Alle Wirtschaftsbereiche (unbereinigt)
- - - Elektrotechnik, Reparatur von Haushaltsgeräten

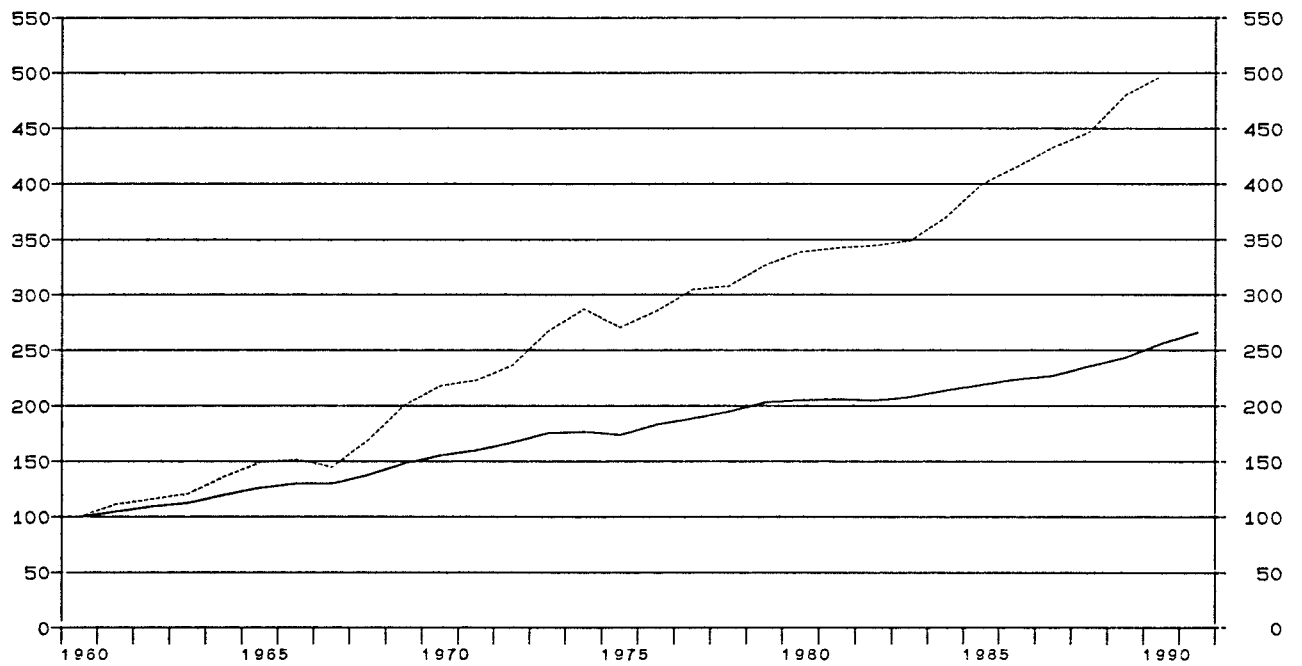

## Elektrotechnik, Reparatur von Haushaltsgeräten

Anteile an der Summe aller Wirtschaftsbereiche

- ▨ Bruttowertschöpfung in jeweiligen Preisen
- ▧ Erwerbstätige im Inland
- ▦ Kapitalstock (ohne Wohnungsbau und öff. Tiefbau)

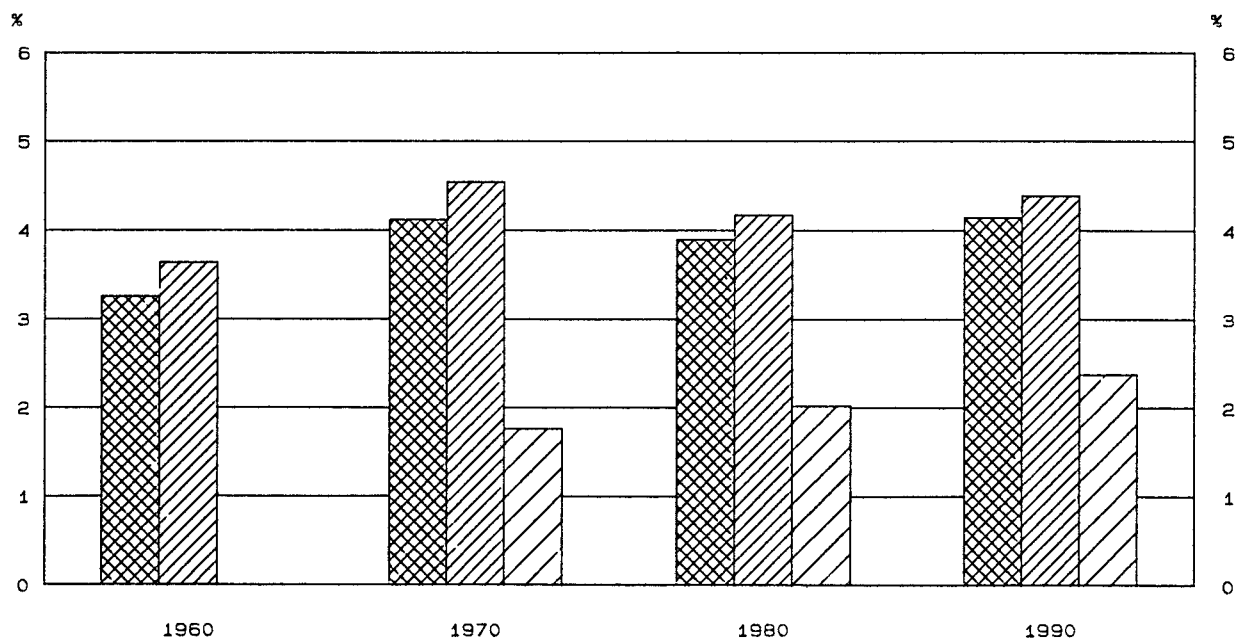

## ELEKTROTECHNIK, REPARATUR VON HAUSHALTSGERAETEN

LFD. NR.	GEGENSTAND DER NACHWEISUNG	1960	1961	1962	1963	1964	1965	1966	1967
IN JEWEILIGEN PREISEN (MILL. DM)									
1	PRODUKTIONSWERT	24070	27190	28850	30100	33920	38390	39150	36910
2	VORLEISTUNGEN	14240	15790	15770	17520	19230	21540	21810	20090
3	BRUTTOWERTSCHOEPFUNG	9830	11400	12090	12580	14690	16850	17340	16820
4	ABSCHREIBUNGEN	.	.	.	.	.	.	.	.
5	PRODUKTIONSSTEUERN ABZUEGLICH SUBVENTIONEN	.	.	.	.	.	.	.	.
6	NETTOWERTSCHOEPFUNG	.	.	.	.	.	.	.	.
ENTSTANDENE BRUTTOEINKOMMEN AUS									
7	UNSELBSTAENDIGER ARBEIT	6470	7580	8520	8990	9790	11320	12130	11420
8	DAR.: BRUTTOLOHN- UND -GEHALTSUMME	5690	6660	7480	7900	8670	9980	10670	10070
9	UNTERNEHMERTAETIGKEIT UND VERMOEGEN	.	.	.	.	.	.	.	.
BRUTTOANLAGEINVESTITIONEN									
10	BRUTTOANLAGEINVESTITIONEN	950	1190	1400	1400	1370	1640	1500	1240
11	AUSRUESTUNGEN	580	700	850	870	900	1140	1010	900
12	BAUTEN	370	490	550	530	470	500	490	340
13	NETTOANLAGEINVESTITIONEN	.	.	.	.	.	.	.	.
NETTOANLAGEVERMOEGEN ZU WIEDERBESCHAFFUNGS-									
14	PREISEN AM JAHRESANFANG	.	.	.	.	.	.	.	.
15	AUSRUESTUNGEN	.	.	.	.	.	.	.	.
16	BAUTEN	.	.	.	.	.	.	.	.
IN PREISEN VON 1985 (MILL. DM)									
17	BRUTTOWERTSCHOEPFUNG	18430	20480	21340	22270	25090	27460	27920	26630
18	BRUTTOANLAGEINVESTITIONEN	2560	3040	3390	3240	3070	3540	3140	2600
19	AUSRUESTUNGEN	1440	1660	1940	1960	1970	2400	2060	1820
20	BAUTEN	1120	1380	1450	1280	1100	1140	1080	780
21	BRUTTOANLAGEVERMOEGEN AM JAHRESANFANG	.	.	.	.	.	.	.	.
22	AUSRUESTUNGEN	.	.	.	.	.	.	.	.
23	BAUTEN	.	.	.	.	.	.	.	.
24	KAPITALSTOCK	.	.	.	.	.	.	.	.
ERWERBSTAETIGKEIT (DURCHSCHNITT IN 1000)									
25	ERWERBSTAETIGE IM INLAND	948	1014	1027	1040	1050	1098	1090	991
26	SELBSTAENDIGE UND MITHELFEDE FAMILIEN-ANGEHOERIGE	9	9	10	10	11	12	12	12
27	BESCHAEFTIGTE ARBEITNEHMER	939	1005	1017	1030	1039	1086	1078	979
KENNZIFFERN									
28	IN % DES PRODUKTIONSWERTES								
29	VORLEISTUNGEN (VORLEISTUNGSQUOTE)	59.2	58.1	58.1	58.2	56.7	56.1	55.7	54.4
29	BRUTTOANLAGEINVESTITIONEN	3.9	4.4	4.9	4.7	4.0	4.3	3.8	3.4
30	IN % DER BRUTTOWERTSCHOEPFUNG								
31	ABSCHREIBUNGEN	.	.	.	.	.	.	.	.
32	PRODUKTIONSSTEUERN ABZUEGLICH SUBVENTIONEN	.	.	.	.	.	.	.	.
33	NETTOWERTSCHOEPFUNG	9.7	10.4	11.6	11.1	9.3	9.7	8.7	7.4
34	BRUTTOANLAGEINVESTITIONEN	.	.	.	.	.	.	.	.
35	IN % DER NETTOWERTSCHOEPFUNG								
36	EINKOMMEN AUS UNSELBSTAENDIGER ARBEIT (LOHNQUOTE)	.	.	.	.	.	.	.	.
37	UNTERNEHMERTAETIGKEIT UND VERMOEGEN	.	.	.	.	.	.	.	.
38	IN % DES KAPITALSTOCKS								
39	BRUTTOANLAGEINVESTITIONEN (IN PR. V. 1985)	.	.	.	.	.	.	.	.
40	AUSRUESTUNGEN	.	.	.	.	.	.	.	.
41	BAUTEN	.	.	.	.	.	.	.	.
42	KAPITALSTOCK (KAPITALINTENSITAET)	.	.	.	.	.	.	.	.
43	KAPITALKOEFFIZIENT (VERHAELTNIS KAPITALSTOCK ZU BRUTTOWERTSCHOEPFUNG IN PREISEN VON 1985)	.	.	.	.	.	.	.	.
ANGABEN JE ERWERBSTAETIGEN (1000 DM)									
44	BRUTTOANLAGEINVESTITIONEN	1.0	1.2	1.4	1.3	1.3	1.5	1.4	1.3
45	IN JEWEILIGEN PREISEN	2.7	3.0	3.3	3.1	2.9	3.2	2.9	2.6
46	IN PREISEN VON 1985	.	.	.	.	.	.	.	.
47	KAPITALSTOCK (KAPITALINTENSITAET)	.	.	.	.	.	.	.	.
48	ANGABEN JE BESCHAEFT. ARBEITNEHMER (1000 DM)	6.9	7.5	8.4	8.7	9.4	10.4	11.3	11.7
49	EINKOMMEN AUS UNSELBSTAENDIGER ARBEIT	.	.	.	.	.	.	.	.
1970 = 100									
50	BRUTTOWERTSCHOEPFUNG	37	43	46	47	55	63	65	63
51	IN JEWEILIGEN PREISEN	46	51	53	55	63	68	70	66
52	IN PREISEN VON 1985	.	.	.	.	.	.	.	.
53	BRUTTOWERTSCHOEPFUNG IN PREISEN VON 1985	58	61	62	64	72	75	77	81
54	ERWERBSTAETIGEN (ARBEITSPRODUKTIVITAET)	.	.	.	.	.	.	.	.
55	NETTOWERTSCHOEPFUNG JE ERWERBSTAETIGEN	74	78	84	85	82	87	92	91
56	LOHNKOSTEN JE PRODUKTEINHEIT	.	.	.	.	.	.	.	.
57	BRUTTOWERTSCHOEPFUNG IN PREISEN VON 1985 ZU KAPITALSTOCK (KAPITALPRODUKTIVITAET)	.	.	.	.	.	.	.	.
58	BAUTEN	.	.	.	.	.	.	.	.
ANTEIL AN DER SUMME ALLER WIRTSCHAFTSBEREICHE (IN %)									
59	PRODUKTIONSWERT	2.9	3.0	3.0	2.9	3.0	3.1	3.0	2.9
60	BRUTTOWERTSCHOEPFUNG	3.3	3.4	3.4	3.3	3.5	3.7	3.5	3.4
61	NETTOWERTSCHOEPFUNG	.	.	.	.	.	.	.	.
62	ENTSTANDENE BRUTTOEINKOMMEN AUS UNSELBSTAENDIGER ARBEIT	4.5	4.7	4.8	4.7	4.7	4.9	4.8	4.6
63	DAR.: BRUTTOLOHN- UND -GEHALTSUMME	4.6	4.8	4.8	4.8	4.7	4.9	4.9	4.6
64	UNTERNEHMERTAETIGKEIT UND VERMOEGEN	.	.	.	.	.	.	.	.
65	BRUTTOANLAGEINVESTITIONEN	1.3	1.4	1.5	1.4	1.2	1.4	1.2	1.1
66	AUSRUESTUNGEN	2.1	2.2	2.4	2.4	2.2	2.6	2.2	2.1
67	BAUTEN	0.8	0.9	0.9	0.9	0.6	0.7	0.6	0.5
68	BRUTTOANLAGEVERMOEGEN IN PREISEN VON 1985	.	.	.	.	.	.	.	.
69	AM JAHRESANFANG	.	.	.	.	.	.	.	.
70	AUSRUESTUNGEN	.	.	.	.	.	.	.	.
71	BAUTEN	.	.	.	.	.	.	.	.
72	ERWERBSTAETIGE IM INLAND	3.6	3.8	3.9	3.9	3.9	4.1	4.1	3.8

## ELEKTROTECHNIK, REPARATUR VON HAUSHALTSGERAETEN

LFD. NR.	GEGENSTAND DER NACHWEISUNG	1968	1969	1970	1971	1972	1973	1974	1975
IN JEWEILIGEN PREISEN (MILL. DM)									
1	PRODUKTIONSWERT	41110	50510	59280	53330	68500	78560	89470	88050
2	- VORLEISTUNGEN	22630	27860	32720	34630	37360	43410	50530	48790
3	= BRUTTOWERTSCHOEPFUNG	18480	22650	26560	28700	31140	35150	38940	39260
4	- ABSCHREIBUNGEN	.	.	1360	1610	1820	2040	2340	2620
5	= PRODUKTIONSSTEUERN ABZUEGLICH SUBVENTIONEN	.	.	520	540	630	800	900	800
6	= NETTOWERTSCHOEPFUNG	.	.	24680	26550	28690	32310	35700	35840
7	ENTSTANDENE BRUTTOEINKOMMEN AUS UNSELBSTAENDIGER ARBEIT	12900	15340	18970	20990	22930	26580	30040	29960
8	DAR.: BRUTTOLOHN- UND -GEHALTSUMME	11310	13420	16460	18110	19570	22540	25350	25060
9	UNTERNEHMERTAETIGKEIT UND VERMOEGEN	.	.	5710	5560	5760	5730	5660	5880
10	BRUTTOANLAGEINVESTITIONEN	1590	2420	3190	3060	2720	3200	3410	3490
11	AUSRUESTUNGEN	1260	1830	2250	2180	2040	2420	2560	2750
12	BAUTEN	330	590	940	880	680	780	850	740
13	NETTOANLAGEINVESTITIONEN	.	.	1830	1450	900	1160	1070	870
14	NETTOANLAGEVERMOEGEN ZU WIEDERBESCHAFFUNGS- PREISEN AM JAHRESANFANG	.	.	15010	18160	20490	22120	24620	27430
15	AUSRUESTUNGEN	.	.	7650	9480	10770	11720	13060	14930
16	BAUTEN	.	.	7360	8680	9720	10400	11560	12500
IN PREISEN VON 1985 (MILL. DM)									
17	BRUTTOWERTSCHOEPFUNG	31090	36940	40130	41070	43560	49130	52890	49780
18	BRUTTOANLAGEINVESTITIONEN	3330	4880	5970	5400	4650	5240	5190	5010
19	AUSRUESTUNGEN	2580	3610	4170	3830	3490	3970	3910	3880
20	BAUTEN	750	1270	1800	1570	1160	1270	1280	1130
21	BRUTTOANLAGEVERMOEGEN AM JAHRESANFANG	.	.	45260	49980	54010	57170	60790	64190
22	AUSRUESTUNGEN	.	.	24430	27410	29930	32000	34430	36640
23	BAUTEN	.	.	20830	22570	24080	25170	26360	27550
24	KAPITALSTOCK	.	.	47620	51995	55590	58980	62490	65685
ERWERBSTAETIGKEIT (DURCHSCHNITT IN 1000)									
25	ERWERBSTAETIGE IM INLAND	1030	1133	1204	1192	1173	1230	1243	1148
26	SELBSTAENDIGE UND MITHELFEDE FAMILIEN- ANGEHOERIGE	13	14	15	15	17	18	19	18
27	BESCHAEFTIGTE ARBEITNEHMER	1017	1119	1189	1177	1156	1212	1224	1130
KENNZIFFERN									
28	IN % DES PRODUKTIONSWERTES VORLEISTUNGEN (VORLEISTUNGSQUOTE)	55.0	55.2	55.2	54.7	54.6	55.3	56.5	55.4
29	BRUTTOANLAGEINVESTITIONEN	3.9	4.8	5.4	4.8	4.0	4.1	3.8	4.0
30	IN % DER BRUTTOWERTSCHOEPFUNG ABSCHREIBUNGEN	.	.	5.1	5.6	5.8	5.8	6.0	6.7
31	PRODUKTIONSSTEUERN ABZUEGLICH SUBVENTIONEN	.	.	2.0	1.9	2.0	2.3	2.3	2.0
32	NETTOWERTSCHOEPFUNG	.	.	92.9	92.5	92.1	91.9	91.7	91.3
33	BRUTTOANLAGEINVESTITIONEN	8.6	10.7	12.0	10.7	8.7	9.1	8.8	8.9
34	IN % DER NETTOWERTSCHOEPFUNG EINKOMMEN AUS UNSELBSTAENDIGER ARBEIT (LOHNQUOTE)	.	.	76.9	79.1	79.9	82.3	84.1	83.6
35	UNTERNEHMERTAETIGKEIT UND VERMOEGEN	.	.	23.1	20.9	20.1	17.7	15.9	16.4
36	IN % DES KAPITALSTOCKS BRUTTOANLAGEINVESTITIONEN (IN PR. V. 1985)	.	.	12.5	10.4	8.4	8.9	8.3	7.6
37	AUSRUESTUNGEN	.	.	8.8	7.4	6.3	6.7	6.3	5.9
38	BAUTEN	.	.	3.8	3.0	2.1	2.2	2.0	1.7
39	KAPITALKOEFFIZIENT (VERHAELTNIS KAPITALSTOCK ZU BRUTTOWERTSCHOEPFUNG IN PREISEN VON 1985)	.	.	1.2	1.3	1.3	1.2	1.2	1.3
40	ANGABEN JE ERWERBSTAETIGEN (1000 DM) BRUTTOANLAGEINVESTITIONEN IN JEWEILIGEN PREISEN	1.5	2.1	2.6	2.6	2.3	2.6	2.7	3.0
41	IN PREISEN VON 1985	3.2	4.3	5.0	4.5	4.0	4.3	4.2	4.4
42	KAPITALSTOCK (KAPITALINTENSITAET)	.	.	39.6	43.6	47.4	48.0	50.3	57.2
43	ANGABEN JE BESCHAEFT. ARBEITNEHMER (1000 DM) EINKOMMEN AUS UNSELBSTAENDIGER ARBEIT	12.7	13.7	16.0	17.8	19.8	21.9	24.5	26.5
44	1970 * 100 BRUTTOWERTSCHOEPFUNG IN JEWEILIGEN PREISEN	70	85	100	108	117	132	147	148
45	IN PREISEN VON 1985	77	92	100	102	109	122	132	124
46	BRUTTOWERTSCHOEPFUNG IN PREISEN VON 1985 JE ERWERBSTAETIGEN (ARBEITSPRODUKTIVITAET)	91	98	100	103	111	120	128	130
47	NETTOWERTSCHOEPFUNG JE ERWERBSTAETIGEN	88	88	100	109	119	128	140	152
48	LOHNSTUENDE PRODUKTIVITAET	88	88	100	108	112	115	120	128
49	BRUTTOWERTSCHOEPFUNG IN PREISEN VON 1985 ZU KAPITALSTOCK (KAPITALPRODUKTIVITAET)	.	.	100	94	93	99	100	90
ANTEIL AN DER SUMME ALLER WIRTSCHAFTSBEREICHE (IN %)									
50	PRODUKTIONSWERT	3.1	3.3	3.5	3.4	3.4	3.4	3.5	3.3
51	BRUTTOWERTSCHOEPFUNG	3.6	4.0	4.1	4.0	3.9	4.0	4.1	3.9
52	NETTOWERTSCHOEPFUNG	.	.	4.5	4.4	4.3	4.3	4.4	4.3
53	ENTSTANDENE BRUTTOEINKOMMEN AUS UNSELBSTAENDIGER ARBEIT	4.8	5.1	5.3	5.2	5.1	5.2	5.3	5.1
54	DAR.: BRUTTOLOHN- UND -GEHALTSUMME	4.9	5.2	5.4	5.2	5.2	5.3	5.3	5.1
55	UNTERNEHMERTAETIGKEIT UND VERMOEGEN	.	.	3.0	2.8	2.7	2.5	2.4	2.4
56	BRUTTOANLAGEINVESTITIONEN	1.3	1.7	1.8	1.5	1.3	1.4	1.5	1.6
57	AUSRUESTUNGEN	2.8	3.3	3.3	2.9	2.7	3.1	3.4	3.4
58	BAUTEN	0.4	0.7	0.9	0.7	0.5	0.5	0.6	0.6
59	BRUTTOANLAGEVERMOEGEN IN PREISEN VON 1985 AM JAHRESANFANG	.	.	1.0	1.0	1.0	1.1	1.1	1.1
60	AUSRUESTUNGEN	.	.	2.3	2.4	2.5	2.5	2.6	2.7
61	BAUTEN	.	.	0.6	0.6	0.6	0.6	0.6	0.6
62	ERWERBSTAETIGE IM INLAND	4.0	4.3	4.5	4.5	4.4	4.5	4.6	4.4

## ELEKTROTECHNIK, REPARATUR VON HAUSHALTSGERAETEN

LFD. NR.	GEGENSTAND DER NACHWEISUNG	1976	1977	1978	1979	1980	1981	1982	1983
IN JEWEILIGEN PREISEN (MILL. DM)									
1	PRODUKTIONSWERT	95610	102780	105170	112120	123440	128470	133960	139080
2	VORLEISTUNGEN	52670	54790	55820	60290	68370	71990	73970	76370
3	BRUTTOWERTSCHOEPFUNG	42940	47990	49350	51830	55070	56480	59990	62710
4	ABSCHREIBUNGEN	2830	3010	3230	3470	3800	4140	4400	4590
5	PRODUKTIONSSTEUERN ABZUEGLICH SUBVENTIONEN	980	1090	960	830	550	460	520	530
6	NETTOWERTSCHOEPFUNG	39130	43890	45160	47530	50720	51880	55070	57590
7	ENTSTANDENE BRUTTOEINKOMMEN AUS UNSELBSTAENDIGER ARBEIT	32390	34940	37240	39580	42970	44340	45290	47510
8	DAR.: BRUTTOLOHN- UND -GEHALTSUMME	26790	29100	30490	32710	35570	37040	38380	38410
9	UNTERNEHMERTAEITIGKEIT UND VERMOEGEN	6740	8950	7920	7950	7750	7540	9780	10080
10	BRUTTOANLAGEINVESTITIONEN	3490	4020	4160	4730	5470	5240	4920	5470
11	AUSRUESTUNGEN	2920	3270	3470	4100	4750	4580	4290	4800
12	BAUTEN	570	750	690	630	720	660	630	670
13	NETTOANLAGEINVESTITIONEN	660	1010	930	1260	1670	1100	520	880
14	NETTOANLAGEVERMOEGEN ZU WIEDERBESCHAFFUNGS- PREISEN AM JAHRESANFANG	29090	30590	32520	34860	38190	42180	45570	47030
15	AUSRUESTUNGEN	16370	17310	18530	19920	21820	24540	27160	28770
16	BAUTEN	12720	13280	13990	14940	16370	17640	18410	18260
IN PREISEN VON 1985 (MILL. DM)									
17	BRUTTOWERTSCHOEPFUNG	52550	56120	56640	60100	62390	63100	63490	64260
18	BRUTTOANLAGEINVESTITIONEN	4800	5400	5400	5890	6480	5900	5310	5740
19	AUSRUESTUNGEN	3960	4340	4470	5110	5670	5200	4660	5050
20	BAUTEN	840	1060	930	780	810	700	650	690
21	BRUTTOANLAGEVERMOEGEN AM JAHRESANFANG	67180	69770	72720	75430	78460	81900	84600	85580
22	AUSRUESTUNGEN	38600	40470	42510	44480	46950	49820	52100	53740
23	BAUTEN	28580	29300	30210	30950	31510	32080	32500	32840
24	KAPITALSTOCK	68475	71245	74075	76945	80180	83250	85590	87735
ERWERBSTAETIGKEIT (DURCHSCHNITT IN 1000)									
25	ERWERBSTAETIGE IM INLAND	1107	1111	1097	1112	1125	1110	1065	1037
26	SELBSTAENDIGE UND MITHELFFENDE FAMILIEN- ANGEHOERIGE	18	19	19	19	20	20	21	20
27	BESCHAEFTIGTE ARBEITNEHMER	1089	1092	1078	1093	1105	1090	1044	1017
KENNZIFFERN									
28	IN % DES PRODUKTIONSWERTES								
29	VORLEISTUNGEN (VORLEISTUNGSQUOTE)	55.1	53.3	53.1	53.8	55.4	56.0	55.2	54.9
	BRUTTOANLAGEINVESTITIONEN	3.7	3.9	4.0	4.2	4.4	4.1	3.7	3.9
30	IN % DER BRUTTOWERTSCHOEPFUNG								
31	ABSCHREIBUNGEN	6.6	6.3	6.5	6.7	6.9	7.3	7.3	7.3
32	PRODUKTIONSSTEUERN ABZUEGLICH SUBVENTIONEN	2.3	2.3	1.9	1.6	1.0	0.8	0.9	0.8
33	NETTOWERTSCHOEPFUNG	91.1	91.5	91.5	91.7	92.1	91.9	91.8	91.8
	BRUTTOANLAGEINVESTITIONEN	8.1	8.4	8.4	9.1	9.9	9.3	8.2	8.7
34	IN % DER NETTOWERTSCHOEPFUNG								
35	EINKOMMEN AUS UNSELBSTAENDIGER ARBEIT (LOHNQUOTE)	82.8	79.6	82.5	83.3	84.7	85.5	82.2	82.5
	UNTERNEHMERTAEITIGKEIT UND VERMOEGEN	17.2	20.4	17.5	16.7	15.3	14.5	17.8	17.5
36	IN % DES KAPITALSTOCKS								
37	BRUTTOANLAGEINVESTITIONEN (IN PR. V. 1985)	7.0	7.6	7.3	7.7	8.1	7.1	6.2	6.5
38	AUSRUESTUNGEN	5.8	6.1	6.0	6.6	7.1	6.2	5.4	5.8
	BAUTEN	1.2	1.5	1.3	1.0	1.0	0.8	0.8	0.8
39	KAPITALKOEFFIZIENT (VERHAELTNIS KAPITALSTOCK ZU BRUTTOWERTSCHOEPFUNG IN PREISEN VON 1985)	1.3	1.3	1.3	1.3	1.3	1.3	1.3	1.4
ANGABEN JE ERWERBSTAETIGEN (1000 DM)									
40	BRUTTOANLAGEINVESTITIONEN								
41	IN JEWEILIGEN PREISEN	3.2	3.6	3.8	4.3	4.9	4.7	4.6	5.3
42	IN PREISEN VON 1985	4.3	4.9	4.9	5.3	5.8	5.3	5.0	5.5
	KAPITALSTOCK (KAPITALINTENSITAET)	61.9	64.1	67.5	69.2	71.3	75.0	80.4	84.6
ANGABEN JE BESCHAEFT. ARBEITNEHMER (1000 DM)									
43	EINKOMMEN AUS UNSELBSTAENDIGER ARBEIT	29.7	32.0	34.5	36.2	38.9	40.7	43.4	46.7
1970 = 100									
44	BRUTTOWERTSCHOEPFUNG								
45	IN JEWEILIGEN PREISEN	162	181	186	195	207	213	226	236
46	IN PREISEN VON 1985	131	140	141	150	155	157	158	160
47	BRUTTOWERTSCHOEPFUNG IN PREISEN VON 1985 JE ERWERBSTAETIGEN (ARBEITSPRODUKTIVITAET)	142	152	155	162	166	171	179	186
48	NETTOWERTSCHOEPFUNG JE ERWERBSTAETIGEN	172	193	201	209	220	228	252	271
49	LOHNKOSTEN JE PRODUKTEINHEIT	131	132	140	140	146	149	152	157
	BRUTTOWERTSCHOEPFUNG IN PREISEN VON 1985 ZU KAPITALSTOCK (KAPITALPRODUKTIVITAET)	91	93	91	93	92	90	88	87
ANTEIL AN DER SUMME ALLER WIRTSCHAFTSBEREICHE (IN %)									
50	PRODUKTIONSWERT	3.3	3.4	3.2	3.1	3.2	3.2	3.2	3.2
51	BRUTTOWERTSCHOEPFUNG	4.0	4.1	4.0	3.9	3.9	3.8	3.9	3.9
52	NETTOWERTSCHOEPFUNG	4.3	4.5	4.3	4.2	4.3	4.2	4.3	4.3
53	ENTSTANDENE BRUTTOEINKOMMEN AUS UNSELBSTAENDIGER ARBEIT	5.1	5.1	5.1	5.0	5.0	4.9	4.9	5.0
54	DAR.: BRUTTOLOHN- UND -GEHALTSUMME	5.1	5.1	5.1	5.0	5.0	5.0	5.0	5.0
55	UNTERNEHMERTAEITIGKEIT UND VERMOEGEN	2.4	3.1	2.5	2.4	2.4	2.2	2.7	2.5
56	BRUTTOANLAGEINVESTITIONEN	1.5	1.6	1.6	1.6	1.6	1.6	1.5	1.6
57	AUSRUESTUNGEN	3.3	3.3	3.2	3.4	3.6	3.5	3.3	3.4
58	BAUTEN	0.4	0.5	0.4	0.3	0.4	0.3	0.3	0.3
59	BRUTTOANLAGEVERMOEGEN IN PREISEN VON 1985								
60	AM JAHRESANFANG	1.1	1.1	1.1	1.1	1.1	1.1	1.1	1.1
61	AUSRUESTUNGEN	2.7	2.8	2.8	2.9	2.9	3.0	3.0	3.1
	BAUTEN	0.6	0.6	0.6	0.6	0.6	0.6	0.6	0.6
62	ERWERBSTAETIGE IM INLAND	4.3	4.3	4.2	4.2	4.2	4.1	4.0	4.0

## ELEKTROTECHNIK, REPARATUR VON HAUSHALTSGERAETEN

LFD. NR.	GEGENSTAND DER NACHWEISUNG	1984	1985	1986	1987	1988	1989	1990	1991
IN JEWEILIGEN PREISEN (MILL. DM)									
1	PRODUKTIONSWERT	149200	162810	171770	182870	192870	209880	224410	
2	VORLEISTUNGEN	81980	89210	92070	98580	107570	117970	127730	
3	BRUTTOWERTSCHOEPFUNG	67220	73600	79700	84290	85300	91910	96680	
4	ABSCHREIBUNGEN	4840	5210	5700	6180	6670	7260	7950	
5	PRODUKTIONSSTEUERN ABZUEGLICH SUBVENTIONEN	640	680	690	810	840	1120	970	
6	NETTOWERTSCHOEPFUNG	61740	67710	73310	77300	77790	83530	87750	
7	ENTSTANDENE BRUTTOEINKOMMEN AUS								
8	UNSELBSTAENDIGER ARBEIT	49900	53820	58210	63590	65400	69500	75410	
9	DAR.: BRUTTOLOHN- UND -GEHALTSUMME	40210	43540	47580	51070	53250	56720	61120	
9	UNTERNEHMERTAEITIGKEIT UND VERMOEGEN	11840	13890	15100	13710	12390	14030	12340	
10	BRUTTOANLAGEINVESTITIONEN	6520	9050	10200	10170	9800	10720	12510	
11	AUSRUESTUNGEN	5730	7710	8790	8570	8340	9210	10720	
12	BAUTEN	790	1340	1410	1600	1460	1510	1790	
13	NETTOANLAGEINVESTITIONEN	1680	3840	4500	3990	3130	3460	4550	
14	NETTOANLAGEVERMOEGEN ZU WIEDERBESCHAFFUNGS-								
15	PREISEN AM JAHRESANFANG	49010	51620	56060	61230	65680	69970	75130	
15	AUSRUESTUNGEN	30570	33000	36820	41210	44750	48120	52000	
16	BAUTEN	18440	18620	19240	20020	20930	21850	23130	
IN PREISEN VON 1985 (MILL. DM)									
17	BRUTTOWERTSCHOEPFUNG	68160	73600	76540	79750	82290	88440	91610	
18	BRUTTOANLAGEINVESTITIONEN	6670	9050	10040	9890	9380	9990	11280	
19	AUSRUESTUNGEN	5880	7710	8650	8340	8000	8600	9730	
20	BAUTEN	790	1340	1390	1550	1380	1390	1550	
21	BRUTTOANLAGEVERMOEGEN AM JAHRESANFANG	88890	92060	97510	103840	109910	115320	121130	
22	AUSRUESTUNGEN	55690	58420	62910	68260	73210	77700	82610	
23	BAUTEN	33200	33640	34600	35580	36700	37620	38520	
24	KAPITALSTOCK	90475	94785	100675	106875	112615	118225	124545	
ERWERBSTAEITIGKEIT (DURCHSCHNITT IN 1000)									
25	ERWERBSTAEITIGE IM INLAND	1046	1097	1145	1175	1180	1220	1248	
26	SELBSTAENDIGE UND MITHELFFENDE FAMILIEN-								
27	ANGEHOERIGE	22	21	22	22	22	24	24	
27	BESCHAEFTIGTE ARBEITNEHMER	1024	1076	1123	1153	1158	1196	1224	
KENNZIFFERN									
28	IN % DES PRODUKTIONSWERTES								
29	VORLEISTUNGEN (VORLEISTUNGSQUOTE)	54.9	54.8	53.6	53.9	55.8	56.2	56.9	
29	BRUTTOANLAGEINVESTITIONEN	4.4	5.6	5.9	5.6	5.1	5.1	5.6	
30	IN % DER BRUTTOWERTSCHOEPFUNG								
31	ABSCHREIBUNGEN	7.2	7.1	7.2	7.3	7.8	7.9	8.2	
32	PRODUKTIONSSTEUERN ABZUEGLICH SUBVENTIONEN	1.0	0.9	0.9	1.0	1.0	1.2	1.0	
32	NETTOWERTSCHOEPFUNG	91.8	92.0	92.0	91.7	91.2	90.9	90.8	
33	BRUTTOANLAGEINVESTITIONEN	9.7	12.3	12.8	12.1	11.5	11.7	12.9	
34	IN % DER NETTOWERTSCHOEPFUNG								
35	EINKOMMEN AUS UNSELBSTAENDIGER ARBEIT (LOHNQUOTE)	80.8	79.5	79.4	82.3	84.1	83.2	85.9	
35	UNTERNEHMERTAEITIGKEIT UND VERMOEGEN	19.2	20.5	20.6	17.7	15.9	16.8	14.1	
36	IN % DES KAPITALSTOCKS								
37	BRUTTOANLAGEINVESTITIONEN (IN PR. V. 1985)	7.4	9.5	10.0	9.3	8.3	8.4	9.1	
38	AUSRUESTUNGEN	6.5	8.1	8.6	7.8	7.1	7.3	7.8	
38	BAUTEN	0.9	1.4	1.4	1.5	1.2	1.2	1.2	
39	KAPITALKOEFFIZIENT (VERHAELTNIS KAPITALSTOCK								
39	ZU BRUTTOWERTSCHOEPFUNG IN PREISEN VON 1985)	1.3	1.3	1.3	1.3	1.4	1.3	1.4	
40	ANGABEN JE ERWERBSTAEITIGEN (1000 DM)								
41	BRUTTOANLAGEINVESTITIONEN	6.2	8.2	8.9	8.7	8.3	8.8	10.0	
41	IN PREISEN VON 1985	6.4	8.2	8.8	8.4	7.9	8.2	9.0	
42	KAPITALSTOCK (KAPITALINTENSITAET)	86.5	86.4	87.9	91.0	95.4	96.9	99.8	
43	ANGABEN JE BESCHAEFT. ARBEITNEHMER (1000 DM)								
43	EINKOMMEN AUS UNSELBSTAENDIGER ARBEIT	48.7	50.0	51.8	55.2	56.5	58.1	61.6	
44	1970 = 100								
45	BRUTTOWERTSCHOEPFUNG	253	277	300	317	321	346	364	
45	IN PREISEN VON 1985	170	183	191	199	205	220	228	
46	BRUTTOWERTSCHOEPFUNG IN PREISEN VON 1985 JE								
47	ERWERBSTAEITIGEN (ARBEITSPRODUKTIVITAET)	196	201	201	204	209	217	220	
47	NETTOWERTSCHOEPFUNG JE ERWERBSTAEITIGEN	288	301	312	321	322	334	343	
48	LOHNKOSTEN JE PRODUKTEINHEIT	156	156	162	170	169	167	175	
49	BRUTTOWERTSCHOEPFUNG IN PREISEN VON 1985 ZU								
49	KAPITALSTOCK (KAPITALPRODUKTIVITAET)	89	92	90	89	87	89	87	
ANTEIL AN DER SUMME ALLER WIRTSCHAFTSBEREICHE (IN %)									
50	PRODUKTIONSWERT	3.2	3.4	3.6	3.7	3.7	3.8	3.7	
51	BRUTTOWERTSCHOEPFUNG	3.9	4.1	4.3	4.4	4.2	4.3	4.1	
52	NETTOWERTSCHOEPFUNG	4.4	4.6	4.7	4.8	4.6	4.6	4.5	
53	ENTSTANDENE BRUTTOEINKOMMEN AUS								
54	UNSELBSTAENDIGER ARBEIT	5.1	5.3	5.4	5.7	5.6	5.7	5.7	
54	DAR.: BRUTTOLOHN- UND -GEHALTSUMME	5.0	5.3	5.5	5.6	5.6	5.7	5.7	
55	UNTERNEHMERTAEITIGKEIT UND VERMOEGEN	2.7	3.0	3.0	2.7	2.3	2.4	1.9	
56	BRUTTOANLAGEINVESTITIONEN	1.8	2.5	2.7	2.6	2.3	2.3	2.4	
57	AUSRUESTUNGEN	4.0	4.8	5.2	4.8	4.4	4.3	4.4	
58	BAUTEN	0.4	0.7	0.7	0.7	0.6	0.6	0.7	
59	BRUTTOANLAGEVERMOEGEN IN PREISEN VON 1985								
59	AM JAHRESANFANG	1.1	1.1	1.2	1.2	1.3	1.3	1.3	
60	AUSRUESTUNGEN	3.1	3.2	3.4	3.6	3.8	3.9	4.0	
61	BAUTEN	0.6	0.5	0.5	0.5	0.6	0.6	0.6	
62	ERWERBSTAEITIGE IM INLAND	4.0	4.1	4.3	4.3	4.3	4.4	4.4	

## **Feinmechanik, Optik, Herstellung von Uhren**

# Bruttowertschöpfung in Preisen von 1985

1960 = 100

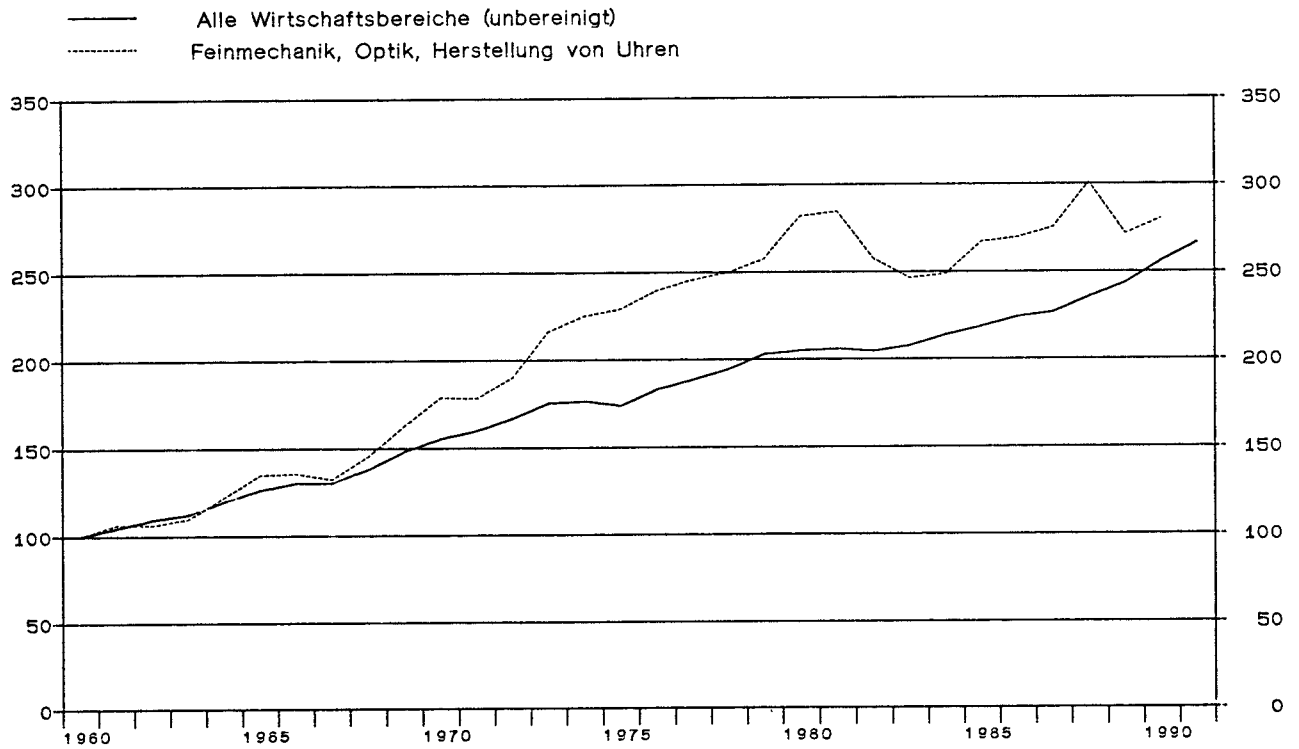

## Feinmechanik, Optik, Herstellung von Uhren

Anteile an der Summe aller Wirtschaftsbereiche

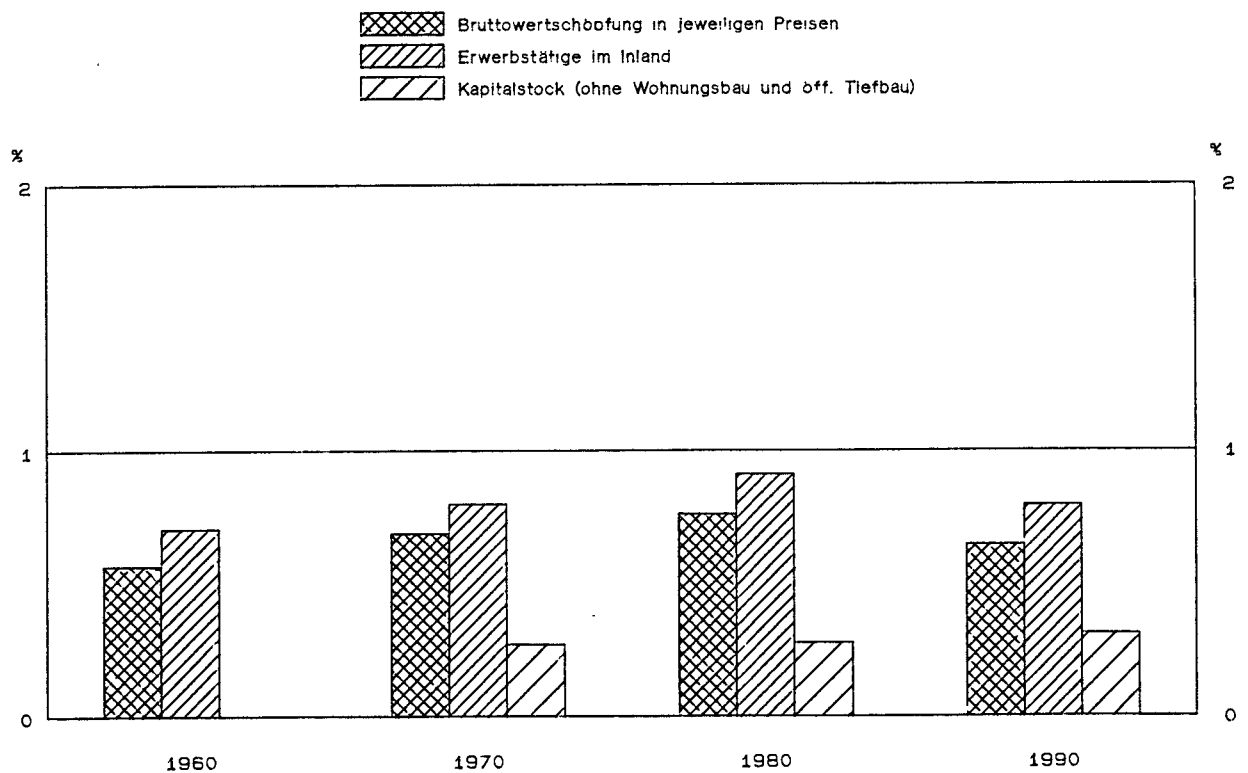



## FEINMECHANIK, OPTIK, HERSTELLUNG VON UHREN

LFD. NR.	GEGENSTAND DER NACHWEISUNG	1960	1961	1962	1963	1964	1965	1966	1967
IN JEWEILIGEN PREISEN (MILL. DM)									
1	PRODUKTIONSWERT	3430	3820	3980	4170	4710	5270	5580	5590
2	VORLEISTUNGEN	1720	1870	1920	1980	2260	2520	2670	2600
3	BRUTTOWERTSCHOEPFUNG	1710	1950	2060	2190	2450	2750	2910	2990
4	ABSCHREIBUNGEN	.	.	.	.	.	.	.	.
5	PRODUKTIONSSTEUERN ABZUEGLICH SUBVENTIONEN	.	.	.	.	.	.	.	.
6	NETTOWERTSCHOEPFUNG	.	.	.	.	.	.	.	.
7	ENTSTANDENE BRUTTOEINKOMMEN AUS								
8	UNSELBSTAENDIGER ARBEIT	1060	1190	1290	1340	1480	1660	1780	1820
9	DAR.: BRUTTOLOHN- UND -GEHALTSUMME	920	1040	1130	1170	1300	1460	1560	1600
10	UNTERNEHMERTAETIGKEIT UND VERMOEGEN	.	.	.	.	.	.	.	.
11	BRUTTOANLAGEINVESTITIONEN	150	160	180	190	210	250	250	250
12	AUSRUESTUNGEN	90	100	120	120	140	160	160	170
13	BAUTEN	60	60	60	70	70	90	90	80
14	NETTOANLAGEINVESTITIONEN	.	.	.	.	.	.	.	.
15	NETTOANLAGEVERMOEGEN ZU WIEDERBESCHAFFUNGS-								
16	PREISEN AM JAHRESANFANG	.	.	.	.	.	.	.	.
17	AUSRUESTUNGEN	.	.	.	.	.	.	.	.
18	BAUTEN	.	.	.	.	.	.	.	.
IN PREISEN VON 1985 (MILL. DM)									
17	BRUTTOWERTSCHOEPFUNG	4530	4810	4810	4970	5540	6100	6140	5980
18	BRUTTOANLAGEINVESTITIONEN	400	400	420	440	460	530	510	500
19	AUSRUESTUNGEN	210	220	260	250	290	320	300	320
20	BAUTEN	190	180	160	190	170	210	210	180
21	BRUTTOANLAGEVERMOEGEN AM JAHRESANFANG	.	.	.	.	.	.	.	.
22	AUSRUESTUNGEN	.	.	.	.	.	.	.	.
23	BAUTEN	.	.	.	.	.	.	.	.
24	KAPITALSTOCK	.	.	.	.	.	.	.	.
ERWERBSTAETIGKEIT (DURCHSCHNITT IN 1000)									
25	ERWERBSTAETIGE IM INLAND	184	191	188	187	189	192	190	190
26	SELBSTAENDIGE UND MITHELFEDE FAMILIEN-								
27	ANGEHOERIGE	16	17	16	16	14	14	14	15
28	BESCHAEFTIGTE ARBEITNEHMER	168	174	172	171	175	178	176	175
KENNZIFFERN									
28	IN % DES PRODUKTIONSWERTES								
29	VORLEISTUNGEN (VORLEISTUNGSQUOTE)	50.1	49.0	48.2	47.5	48.0	47.8	47.8	46.5
30	BRUTTOANLAGEINVESTITIONEN	4.4	4.2	4.5	4.6	4.5	4.7	4.5	4.5
31	IN % DER BRUTTOWERTSCHOEPFUNG								
32	ABSCHREIBUNGEN	.	.	.	.	.	.	.	.
33	PRODUKTIONSSTEUERN ABZUEGLICH SUBVENTIONEN	.	.	.	.	.	.	.	.
34	NETTOWERTSCHOEPFUNG	.	.	.	.	.	.	.	.
35	BRUTTOANLAGEINVESTITIONEN	8.8	8.2	8.7	8.7	8.6	9.1	8.6	8.4
36	IN % DER NETTOWERTSCHOEPFUNG								
37	EINKOMMEN AUS	.	.	.	.	.	.	.	.
38	UNSELBSTAENDIGER ARBEIT (LOHNQUOTE)	.	.	.	.	.	.	.	.
39	UNTERNEHMERTAETIGKEIT UND VERMOEGEN	.	.	.	.	.	.	.	.
40	IN % DES KAPITALSTOCKS								
41	BRUTTOANLAGEINVESTITIONEN (IN PR. V. 1985)	.	.	.	.	.	.	.	.
42	AUSRUESTUNGEN	.	.	.	.	.	.	.	.
43	BAUTEN	.	.	.	.	.	.	.	.
44	KAPITALKOEFFIZIENT (VERHAELTNIS KAPITALSTOCK								
45	ZU BRUTTOWERTSCHOEPFUNG IN PREISEN VON 1985)	.	.	.	.	.	.	.	.
46	ANGABEN JE ERWERBSTAETIGEN (1000 DM)								
47	BRUTTOANLAGEINVESTITIONEN	0.8	0.8	1.0	1.0	1.1	1.3	1.3	1.3
48	IN JEWEILIGEN PREISEN	2.2	2.1	2.2	2.4	2.4	2.8	2.7	2.6
49	IN PREISEN VON 1985	.	.	.	.	.	.	.	.
50	KAPITALSTOCK (KAPITALINTENSITAET)	.	.	.	.	.	.	.	.
51	ANGABEN JE BESCHAEFT. ARBEITNEHMER (1000 DM)								
52	EINKOMMEN AUS UNSELBSTAENDIGER ARBEIT	6.3	6.8	7.5	7.8	8.5	9.3	10.1	10.4
53	1970 = 100								
54	BRUTTOWERTSCHOEPFUNG	39	44	46	49	55	62	66	67
55	IN JEWEILIGEN PREISEN	56	59	59	61	68	75	76	74
56	BRUTTOWERTSCHOEPFUNG IN PREISEN VON 1985								
57	JE ERWERBSTAETIGEN (ARBEITSPRODUKTIVITAET)	65	66	67	70	77	83	85	82
58	NETTOWERTSCHOEPFUNG JE ERWERBSTAETIGEN	.	.	.	.	.	.	.	.
59	LOHNKOSTEN JE PRODUKTEINHEIT	70	74	80	81	79	80	86	91
60	BRUTTOWERTSCHOEPFUNG IN PREISEN VON 1985 ZU								
61	KAPITALSTOCK (KAPITALPRODUKTIVITAET)	.	.	.	.	.	.	.	.
ANTEIL AN DER SUMME ALLER WIRTSCHAFTSBEREICHE (IN %)									
50	PRODUKTIONSWERT	0.4	0.4	0.4	0.4	0.4	0.4	0.4	0.4
51	BRUTTOWERTSCHOEPFUNG	0.6	0.6	0.6	0.6	0.6	0.6	0.6	0.6
52	NETTOWERTSCHOEPFUNG	.	.	.	.	.	.	.	.
53	ENTSTANDENE BRUTTOEINKOMMEN AUS								
54	UNSELBSTAENDIGER ARBEIT	0.7	0.7	0.7	0.7	0.7	0.7	0.7	0.7
55	DAR.: BRUTTOLOHN- UND -GEHALTSUMME	0.7	0.7	0.7	0.7	0.7	0.7	0.7	0.7
56	UNTERNEHMERTAETIGKEIT UND VERMOEGEN	.	.	.	.	.	.	.	.
57	BRUTTOANLAGEINVESTITIONEN	0.2	0.2	0.2	0.2	0.2	0.2	0.2	0.2
58	AUSRUESTUNGEN	0.3	0.3	0.3	0.3	0.3	0.4	0.4	0.4
59	BAUTEN	0.1	0.1	0.1	0.1	0.1	0.1	0.1	0.1
60	BRUTTOANLAGEVERMOEGEN IN PREISEN VON 1985								
61	AM JAHRESANFANG	.	.	.	.	.	.	.	.
62	AUSRUESTUNGEN	.	.	.	.	.	.	.	.
63	BAUTEN	.	.	.	.	.	.	.	.
64	ERWERBSTAETIGE IM INLAND	0.7	0.7	0.7	0.7	0.7	0.7	0.7	0.7

## FEINMECHANIK, OPTIK, HERSTELLUNG VON UHREN

LFD. NR.	GEGENSTAND DER NACHWEISUNG	1968	1969	1970	1971	1972	1973	1974	1975
IN JEWEILIGEN PREISEN (MILL. DM)									
1	PRODUKTIONSWERT	5960	6970	8360	8940	9870	11660	13040	13890
2	VORLEISTUNGEN	2800	3280	3920	4200	4600	5420	6290	6650
3	BRUTTOWERTSCHOEPFUNG	3160	3690	4440	4740	5270	6240	6750	7240
4	ABSCHREIBUNGEN	.	.	200	230	260	280	320	350
5	PRODUKTIONSSTEUERN ABZUEGLICH SUBVENTIONEN	.	.	110	130	160	200	220	240
6	NETTOWERTSCHOEPFUNG	.	.	4130	4380	4850	5760	6210	6650
7	ENTSTANDENE BRUTTOEINKOMMEN AUS								
8	UNSELBSTAENDIGER ARBEIT	2010	2290	2770	2990	3240	3880	4440	4680
9	DAR.: BRUTTOLOHN- UND -GEHALTSUMME	1760	2000	2400	2500	2800	3330	3790	3960
9	UNTERNEHMERTAEITIGKEIT UND VERMOEGEN	.	.	1360	1390	1610	1880	1770	1970
10	BRUTTOANLAGEINVESTITIONEN	250	310	410	400	360	380	440	430
11	AUSRUESTUNGEN	190	230	280	280	260	280	330	350
12	BAUTEN	60	80	130	120	100	100	110	80
13	NETTOANLAGEINVESTITIONEN	.	.	210	170	100	100	120	80
14	NETTOANLAGEVERMOEGEN ZU WIEDERBESCHAFFUNGS-								
15	PREISEN AM JAHRESANFANG	.	.	2320	2740	3040	3240	3530	3910
15	AUSRUESTUNGEN	.	.	1110	1300	1450	1540	1660	1910
16	BAUTEN	.	.	1210	1440	1590	1700	1870	2000
IN PREISEN VON 1985 (MILL. DM)									
17	BRUTTOWERTSCHOEPFUNG	6580	7370	8090	8070	8600	9790	10200	10370
18	BRUTTOANLAGEINVESTITIONEN	490	600	740	690	600	610	660	600
19	AUSRUESTUNGEN	350	420	490	470	430	450	490	480
20	BAUTEN	140	180	250	220	170	160	170	120
21	BRUTTOANLAGEVERMOEGEN AM JAHRESANFANG	.	.	6980	7530	8010	8390	8750	9140
22	AUSRUESTUNGEN	.	.	3430	3740	4010	4230	4450	4690
23	BAUTEN	.	.	3550	3790	4000	4160	4300	4450
24	KAPITALSTOCK	.	.	7255	7770	8200	8570	8945	9295
ERWERBSTAEITIGKEIT (DURCHSCHNITT IN 1000)									
25	ERWERBSTAEITIGE IM INLAND	194	202	212	206	206	218	221	213
26	SELBSTAENDIGE UND MITHELFFENDE FAMILIEN-								
27	ANGEHOERIGE	16	14	13	13	13	14	13	13
27	BESCHAEFTIGTE ARBEITNEHMER	179	188	199	193	193	204	208	200
KENNZIFFERN									
28	IN % DES PRODUKTIONSWERTES								
29	VORLEISTUNGEN (VORLEISTUNGSQUOTE)	47.0	47.1	46.9	47.0	46.6	46.5	48.2	47.9
29	BRUTTOANLAGEINVESTITIONEN	4.2	4.4	4.9	4.5	3.6	3.3	3.4	3.1
30	IN % DER BRUTTOWERTSCHOEPFUNG								
31	ABSCHREIBUNGEN	.	.	4.5	4.9	4.9	4.5	4.7	4.8
32	PRODUKTIONSSTEUERN ABZUEGLICH SUBVENTIONEN	.	.	2.5	2.7	3.0	3.2	3.3	3.3
33	NETTOWERTSCHOEPFUNG	.	.	93.0	92.4	92.0	92.3	92.0	91.9
33	BRUTTOANLAGEINVESTITIONEN	7.9	8.4	9.2	8.4	6.8	6.1	6.5	5.9
34	IN % DER NETTOWERTSCHOEPFUNG								
35	EINKOMMEN AUS UNSELBSTAENDIGER ARBEIT (LOHNQUOTE)	.	.	67.1	68.3	66.8	67.4	71.5	70.4
35	UNTERNEHMERTAEITIGKEIT UND VERMOEGEN	.	.	32.9	31.7	33.2	32.6	28.5	29.6
36	IN % DES KAPITALSTOCKS								
37	BRUTTOANLAGEINVESTITIONEN (IN PR. V. 1985)	.	.	10.2	8.9	7.3	7.1	7.4	6.5
38	AUSRUESTUNGEN	.	.	6.8	6.0	5.2	5.3	5.5	5.2
38	BAUTEN	.	.	3.4	2.8	2.1	1.9	1.9	1.3
39	KAPITALKOEFFIZIENT (VERHAELTNIS KAPITALSTOCK								
40	ZU BRUTTOWERTSCHOEPFUNG IN PREISEN VON 1985)	.	.	0.9	1.0	1.0	0.9	0.9	0.9
41	ANGABEN JE ERWERBSTAEITIGEN (1000 DM)								
42	BRUTTOANLAGEINVESTITIONEN	1.3	1.5	1.9	1.9	1.7	1.7	2.0	2.0
43	IN JEWEILIGEN PREISEN	2.5	3.0	3.5	3.3	2.9	2.8	3.0	2.8
44	IN PREISEN VON 1985	.	.	34.2	37.7	39.8	39.3	40.5	43.6
45	KAPITALSTOCK (KAPITALINTENSITAET)								
46	ANGABEN JE BESCHAEFT. ARBEITNEHMER (1000 DM)								
47	EINKOMMEN AUS UNSELBSTAENDIGER ARBEIT	11.2	12.2	13.9	15.5	16.8	19.0	21.3	23.4
48	1970 = 100								
49	BRUTTOWERTSCHOEPFUNG	71	83	100	107	119	141	152	163
50	IN JEWEILIGEN PREISEN	81	91	100	100	106	121	126	128
51	IN PREISEN VON 1985								
52	BRUTTOWERTSCHOEPFUNG IN PREISEN VON 1985 JE	89	96	100	103	109	118	121	128
53	ERWERBSTAEITIGEN (ARBEITSPRODUKTIVITAET)	.	.	100	109	121	136	144	160
54	NETTOWERTSCHOEPFUNG JE ERWERBSTAEITIGEN	91	92	100	108	110	116	127	132
55	LOHNKOSTEN JE PRODUKTEINHEIT	.	.	100	93	94	102	102	100
56	BRUTTOWERTSCHOEPFUNG IN PREISEN VON 1985 ZU								
57	KAPITALSTOCK (KAPITALPRODUKTIVITAET)	.	.	100	93	94	102	102	100
58	ANTeil AN DER SUMME ALLER WIRTSCHAFTSBEREICHE (IN %)								
59	PRODUKTIONSWERT	0.4	0.5	0.5	0.5	0.5	0.5	0.5	0.5
60	BRUTTOWERTSCHOEPFUNG	0.6	0.6	0.7	0.7	0.7	0.7	0.7	0.7
61	NETTOWERTSCHOEPFUNG	.	.	0.8	0.7	0.7	0.8	0.8	0.8
62	ENTSTANDENE BRUTTOEINKOMMEN AUS								
63	UNSELBSTAENDIGER ARBEIT	0.7	0.8	0.8	0.7	0.7	0.8	0.8	0.8
64	DAR.: BRUTTOLOHN- UND -GEHALTSUMME	0.8	0.8	0.8	0.8	0.7	0.8	0.8	0.8
65	UNTERNEHMERTAEITIGKEIT UND VERMOEGEN	.	.	0.7	0.7	0.7	0.8	0.7	0.8
66	BRUTTOANLAGEINVESTITIONEN	0.2	0.2	0.2	0.2	0.2	0.2	0.2	0.2
67	AUSRUESTUNGEN	0.4	0.4	0.4	0.4	0.3	0.4	0.4	0.4
68	BAUTEN	0.1	0.1	0.1	0.1	0.1	0.1	0.1	0.1
69	BRUTTOANLAGEVERMOEGEN IN PREISEN VON 1985	.	.	0.1	0.2	0.2	0.2	0.2	0.2
70	AM JAHRESANFANG	.	.	0.3	0.3	0.3	0.3	0.3	0.3
71	AUSRUESTUNGEN	.	.	0.1	0.1	0.1	0.1	0.1	0.1
72	BAUTEN	.	.	0.1	0.1	0.1	0.1	0.1	0.1
73	ERWERBSTAEITIGE IM INLAND	0.8	0.8	0.8	0.8	0.8	0.8	0.8	0.8

## FEINMECHANIK, OPTIK, HERSTELLUNG VON UHREN

LFD. NR.	GEGENSTAND DER NACHWEISUNG	1976	1977	1978	1979	1980	1981	1982	1983
IN JEWEILIGEN PREISEN (MILL. DM)									
1	PRODUKTIONSWERT	15490	16420	17460	18680	21650	22340	21180	20860
2	VORLEISTUNGEN	7270	7560	7810	8840	10880	10890	10290	10110
3	BRUTTOWERTSCHOEPFUNG	8220	8860	9650	9840	10770	11450	10890	10750
4	ABSCHREIBUNGEN	380	400	430	460	510	570	600	640
5	PRODUKTIONSSTEUERN ABZUEGLICH SUBVENTIONEN	320	330	300	260	240	260	210	200
6	NETTOWERTSCHOEPFUNG	7520	8130	8920	9120	10020	10620	10080	9910
7	ENTSTANDENE BRUTTOEINKOMMEN AUS								
8	UNSELBSTAENDIGER ARBEIT	5280	5960	6420	6980	7970	8210	8090	7830
9	DAR.: BRUTTOLOHN- UND -GEHALTSUMME	4440	5000	5420	5870	6720	6890	6750	6480
	UNTERNEHMERTAETIGKEIT UND VERMOEGEN	2240	2170	2500	2140	2050	2410	1990	2080
10	BRUTTOANLAGEINVESTITIONEN	450	500	610	670	820	840	720	770
11	AUSRUESTUNGEN	380	400	510	560	670	660	600	640
12	BAUTEN	70	100	100	110	150	180	120	130
13	NETTOANLAGEINVESTITIONEN	70	100	180	210	310	270	120	130
14	NETTOANLAGEVERMOEGEN ZU WIEDERBESCHAFFUNGS-								
15	PREISEN AM JAHRESANFANG	4110	4290	4500	4850	5340	5980	6540	6750
16	AUSRUESTUNGEN	2100	2220	2340	2550	2790	3180	3540	3730
	BAUTEN	2010	2070	2160	2300	2550	2800	3000	3020
IN PREISEN VON 1985 (MILL. DM)									
17	BRUTTOWERTSCHOEPFUNG	10850	11130	11310	11660	12760	12880	11650	11140
18	BRUTTOANLAGEINVESTITIONEN	590	650	770	830	960	930	780	800
19	AUSRUESTUNGEN	490	510	640	690	790	740	650	670
20	BAUTEN	100	140	130	140	170	190	130	130
21	BRUTTOANLAGEVERMOEGEN AM JAHRESANFANG	9450	9730	10040	10440	10870	11420	11920	12240
22	AUSRUESTUNGEN	4900	5100	5300	5600	5930	6350	6700	6940
23	BAUTEN	4550	4630	4740	4840	4940	5070	5220	5300
24	KAPITALSTOCK	9590	9885	10240	10655	11145	11670	12080	12405
ERWERBSTAETIGKEIT (DURCHSCHNITT IN 1000)									
25	ERWERBSTAETIGE IM INLAND	221	224	226	231	246	242	231	213
26	SELBSTAENDIGE UND MITHELFFENDE FAMILIEN-								
	ANGEHOERIGE	13	13	11	12	11	11	11	10
27	BESCHAEFTIGTE ARBEITNEHMER	208	211	215	219	235	231	220	203
KENNZIFFERN									
28	IN % DES PRODUKTIONSWERTES								
29	VORLEISTUNGEN (VORLEISTUNGSQUOTE)	46.9	46.0	44.7	47.3	50.3	48.7	48.6	48.5
	BRUTTOANLAGEINVESTITIONEN	2.9	3.0	3.5	3.6	3.8	3.8	3.4	3.7
30	IN % DER BRUTTOWERTSCHOEPFUNG								
31	ABSCHREIBUNGEN	4.6	4.5	4.5	4.7	4.7	5.0	5.5	6.0
32	PRODUKTIONSSTEUERN ABZUEGLICH SUBVENTIONEN	3.9	3.7	3.1	2.6	2.2	2.3	1.9	1.9
33	NETTOWERTSCHOEPFUNG	91.5	91.8	92.4	92.7	93.0	92.8	92.6	92.2
	BRUTTOANLAGEINVESTITIONEN	5.5	5.6	6.3	6.8	7.6	7.3	6.6	7.2
34	IN % DER NETTOWERTSCHOEPFUNG								
35	EINKOMMEN AUS UNSELBSTAENDIGER ARBEIT (LOHNQUOTE)	70.2	73.3	72.0	76.5	79.5	77.3	80.3	79.0
	UNTERNEHMERTAETIGKEIT UND VERMOEGEN	29.8	26.7	28.0	23.5	20.5	22.7	19.7	21.0
36	IN % DES KAPITALSTOCKS								
37	BRUTTOANLAGEINVESTITIONEN (IN PR. V. 1985)	6.2	6.6	7.5	7.8	8.6	8.0	6.5	6.4
38	AUSRUESTUNGEN	5.1	5.2	6.3	6.5	7.1	6.3	5.4	5.4
	BAUTEN	1.0	1.4	1.3	1.3	1.5	1.6	1.1	1.0
39	KAPITALKOEFFIZIENT (VERHAELTNIS KAPITALSTOCK								
	ZU BRUTTOWERTSCHOEPFUNG IN PREISEN VON 1985)	0.9	0.9	0.9	0.9	0.9	0.9	1.0	1.1
40	ANGABEN JE ERWERBSTAETIGEN (1000 DM)								
41	BRUTTOANLAGEINVESTITIONEN	2.0	2.2	2.7	2.9	3.3	3.5	3.1	3.6
42	IN JEWEILIGEN PREISEN	2.7	2.9	3.4	3.6	3.9	3.8	3.4	3.8
	IN PREISEN VON 1985	43.4	44.1	45.3	46.1	45.3	48.2	52.3	58.2
43	KAPITALSTOCK (KAPITALINTENSITAET)								
44	ANGABEN JE BESCHAEFT. ARBEITNEHMER (1000 DM)								
45	EINKOMMEN AUS UNSELBSTAENDIGER ARBEIT	25.4	28.2	29.9	31.9	33.9	35.5	36.8	38.6
46	1970 = 100								
47	BRUTTOWERTSCHOEPFUNG	185	200	217	222	243	258	245	242
48	IN JEWEILIGEN PREISEN	134	138	140	144	158	159	144	138
49	BRUTTOWERTSCHOEPFUNG IN PREISEN VON 1985								
50	ERWERBSTAETIGEN (ARBEITSPRODUKTIVITAET)	129	130	131	132	136	139	132	137
51	NETTOWERTSCHOEPFUNG JE ERWERBSTAETIGEN	175	186	203	203	209	225	224	239
52	LOHNKOSTEN JE PRODUKTEINHEIT	142	156	164	173	179	183	200	202
53	BRUTTOWERTSCHOEPFUNG IN PREISEN VON 1985								
54	KAPITALSTOCK (KAPITALPRODUKTIVITAET)	101	101	99	98	103	99	86	81
ANTEIL AN DER SUMME ALLER WIRTSCHAFTSBEREICHE (IN %)									
50	PRODUKTIONSWERT	0.5	0.5	0.5	0.5	0.6	0.5	0.5	0.5
51	BRUTTOWERTSCHOEPFUNG	0.8	0.8	0.8	0.7	0.8	0.8	0.7	0.7
52	NETTOWERTSCHOEPFUNG	0.8	0.8	0.9	0.8	0.8	0.9	0.8	0.7
53	ENTSTANDENE BRUTTOEINKOMMEN AUS								
54	UNSELBSTAENDIGER ARBEIT	0.8	0.9	0.9	0.9	0.9	0.9	0.9	0.8
55	DAR.: BRUTTOLOHN- UND -GEHALTSUMME	0.8	0.9	0.9	0.9	1.0	0.9	0.9	0.8
	UNTERNEHMERTAETIGKEIT UND VERMOEGEN	0.8	0.7	0.8	0.6	0.6	0.7	0.6	0.5
56	BRUTTOANLAGEINVESTITIONEN	0.2	0.2	0.2	0.2	0.2	0.2	0.2	0.2
57	AUSRUESTUNGEN	0.4	0.4	0.5	0.5	0.5	0.5	0.5	0.5
58	BAUTEN	0.1	0.1	0.1	0.1	0.1	0.1	0.1	0.1
59	BRUTTOANLAGEVERMOEGEN IN PREISEN VON 1985								
60	AM JAHRESANFANG	0.2	0.2	0.2	0.2	0.2	0.2	0.2	0.2
61	AUSRUESTUNGEN	0.3	0.4	0.4	0.4	0.4	0.4	0.4	0.4
	BAUTEN	0.1	0.1	0.1	0.1	0.1	0.1	0.1	0.1
62	ERWERBSTAETIGE IM INLAND	0.9	0.9	0.9	0.9	0.9	0.9	0.9	0.8

LFD. NR.	GEGENSTAND DER NACHWEISUNG	1984	1985	1986	1987	1988	1989	1990	1991
IN JEWEILIGEN PREISEN (MILL. DM)									
1	PRODUKTIONSWERT	21850	24690	26010	27010	30120	28810	30740	
2	VORLEISTUNGEN	10950	12600	13020	13300	14990	15100	15700	
3	BRUTTOWERTSCHOEPFUNG	10910	12090	12990	13710	15130	13710	15040	
4	ABSCHREIBUNGEN	670	710	750	800	860	930	1010	
5	PRODUKTIONSSTEUERN ABZUEGLICH SUBVENTIONEN	200	280	270	260	320	220	210	
6	NETTOWERTSCHOEPFUNG	10040	11100	11970	12650	13950	12560	13820	
ENTSTANDENE BRUTTOEINKOMMEN AUS									
7	UNSELBSTAENDIGER ARBEIT	7860	8750	9300	9630	10070	10310	10920	
8	DAR.: BRUTTOLOHN- UND -GEHALTSUMME	6480	7230	7710	7920	8300	8510	9020	
9	UNTERNEHMERTAEITIGKEIT UND VERMOEGEN	2180	2350	2670	3020	3880	2250	2900	
10	BRUTTOANLAGEINVESTITIONEN	820	1020	1190	1200	1130	1330	1480	
11	AUSRUESTUNGEN	670	860	920	950	950	1120	1110	
12	BAUTEN	150	160	270	250	180	210	370	
13	NETTOANLAGEINVESTITIONEN	150	310	440	400	270	400	470	
14	NETTOANLAGEVERMOEGEN ZU WIEDERBESCHAFFUNGS- PREISEN AM JAHRESANFANG	7020	7300	7670	8140	8580	9020	9650	
15	AUSRUESTUNGEN	3950	4160	4480	4760	5060	5380	5820	
16	BAUTEN	3070	3140	3190	3380	3520	3640	3830	
IN PREISEN VON 1985 (MILL. DM)									
17	BRUTTOWERTSCHOEPFUNG	11250	12090	12200	12450	13620	12280	12680	
18	BRUTTOANLAGEINVESTITIONEN	840	1020	1190	1190	1090	1240	1340	
19	AUSRUESTUNGEN	690	860	920	950	920	1050	1020	
20	BAUTEN	150	160	270	240	170	190	320	
21	BRUTTOANLAGEVERMOEGEN AM JAHRESANFANG	12570	12930	13450	14120	14770	15300	15950	
22	AUSRUESTUNGEN	7190	7450	7870	8330	8800	9220	9740	
23	BAUTEN	5380	5480	5580	5790	5970	6080	6210	
24	KAPITALSTOCK	12750	13190	13785	14445	15035	15625	16315	
ERWERBSTAETIGKEIT (DURCHSCHNITT IN 1000)									
25	ERWERBSTAETIGE IM INLAND	207	220	225	225	225	226	226	
26	SELBSTAENDIGE UND MITHELFFENDE FAMILIEN- ANGEHOERIGE	10	10	9	9	10	10	11	
27	BESCHAEFTIGTE ARBEITNEHMER	197	210	216	216	215	216	215	
KENNZIFFERN									
28	IN % DES PRODUKTIONSWERTES								
29	VORLEISTUNGEN (VORLEISTUNGSQUOTE)	50.1	51.0	50.1	49.2	49.8	52.4	51.1	
	BRUTTOANLAGEINVESTITIONEN	3.8	4.1	4.6	4.4	3.8	4.6	4.8	
30	IN % DER BRUTTOWERTSCHOEPFUNG								
31	ABSCHREIBUNGEN	6.1	5.9	5.8	5.8	5.7	6.8	6.7	
32	PRODUKTIONSSTEUERN ABZUEGLICH SUBVENTIONEN	1.8	2.3	2.1	1.9	2.1	1.6	1.4	
33	NETTOWERTSCHOEPFUNG	92.0	91.8	92.1	92.3	92.2	91.6	91.9	
	BRUTTOANLAGEINVESTITIONEN	7.5	8.4	9.2	8.8	7.5	9.7	9.8	
34	IN % DER NETTOWERTSCHOEPFUNG								
35	EINKOMMEN AUS UNSELBSTAENDIGER ARBEIT (LOHNQUOTE)	78.3	78.8	77.7	76.1	72.2	82.1	79.0	
	UNTERNEHMERTAEITIGKEIT UND VERMOEGEN	21.7	21.2	22.3	23.9	27.8	17.9	21.0	
36	IN % DES KAPITALSTOCKS								
37	BRUTTOANLAGEINVESTITIONEN (IN PR. V. 1985)	6.6	7.7	8.6	8.2	7.2	7.9	8.2	
38	AUSRUESTUNGEN	5.4	6.5	6.7	6.6	6.1	6.7	6.3	
	BAUTEN	1.2	1.2	2.0	1.7	1.1	1.2	2.0	
39	KAPITALKOEFFIZIENT (VERHAELTNIS KAPITALSTOCK ZU BRUTTOWERTSCHOEPFUNG IN PREISEN VON 1985)	1.1	1.1	1.1	1.2	1.1	1.3	1.3	
ANGABEN JE ERWERBSTAETIGEN (1000 DM)									
40	BRUTTOANLAGEINVESTITIONEN								
41	IN JEWEILIGEN PREISEN	4.0	4.6	5.3	5.3	5.0	5.9	6.5	
42	IN PREISEN VON 1985	4.1	4.6	5.3	5.3	4.8	5.5	5.9	
	KAPITALSTOCK (KAPITALINTENSITAET)	61.6	60.0	61.3	64.2	66.8	69.1	72.2	
43	ANGABEN JE BESCHAEFT. ARBEITNEHMER (1000 DM)								
	EINKOMMEN AUS UNSELBSTAENDIGER ARBEIT	39.9	41.7	43.1	44.6	46.8	47.7	50.8	
1970 = 100									
44	BRUTTOWERTSCHOEPFUNG								
45	IN JEWEILIGEN PREISEN	246	272	293	309	341	309	339	
46	IN PREISEN VON 1985	139	149	151	154	168	152	157	
47	BRUTTOWERTSCHOEPFUNG IN PREISEN VON 1985 JE ERWERBSTAETIGEN (ARBEITSPRODUKTIVITAET)	142	144	142	145	159	142	147	
48	NETTOWERTSCHOEPFUNG JE ERWERBSTAETIGEN	249	259	273	289	318	285	314	
49	LOHNKOSTEN JE PRODUKTEINHEIT	201	208	218	221	212	241	248	
	BRUTTOWERTSCHOEPFUNG IN PREISEN VON 1985 ZU KAPITALSTOCK (KAPITALPRODUKTIVITAET)	79	82	79	77	81	70	70	
ANTEIL AN DER SUMME ALLER WIRTSCHAFTSBEREICHE (IN %)									
50	PRODUKTIONSWERT	0.5	0.5	0.5	0.6	0.6	0.5	0.5	
51	BRUTTOWERTSCHOEPFUNG	0.6	0.7	0.7	0.7	0.7	0.6	0.6	
52	NETTOWERTSCHOEPFUNG	0.7	0.8	0.8	0.8	0.8	0.7	0.7	
ENTSTANDENE BRUTTOEINKOMMEN AUS									
53	UNSELBSTAENDIGER ARBEIT	0.8	0.9	0.9	0.9	0.9	0.8	0.8	
54	DAR.: BRUTTOLOHN- UND -GEHALTSUMME	0.8	0.9	0.9	0.9	0.9	0.9	0.8	
55	UNTERNEHMERTAEITIGKEIT UND VERMOEGEN	0.5	0.5	0.5	0.6	0.7	0.4	0.4	
56	BRUTTOANLAGEINVESTITIONEN	0.2	0.3	0.3	0.3	0.3	0.3	0.3	
57	AUSRUESTUNGEN	0.5	0.5	0.5	0.5	0.5	0.5	0.5	
58	BAUTEN	0.1	0.1	0.1	0.1	0.1	0.1	0.1	
BRUTTOANLAGEVERMOEGEN IN PREISEN VON 1985									
59	AM JAHRESANFANG	0.2	0.2	0.2	0.2	0.2	0.2	0.2	
60	AUSRUESTUNGEN	0.4	0.4	0.4	0.4	0.5	0.5	0.5	
61	BAUTEN	0.1	0.1	0.1	0.1	0.1	0.1	0.1	
62	ERWERBSTAETIGE IM INLAND	0.8	0.8	0.8	0.8	0.8	0.8	0.8	

## **Herstellung von Eisen-, Blech- und Metallwaren**

# Bruttowertschöpfung in Preisen von 1985

1960 = 100

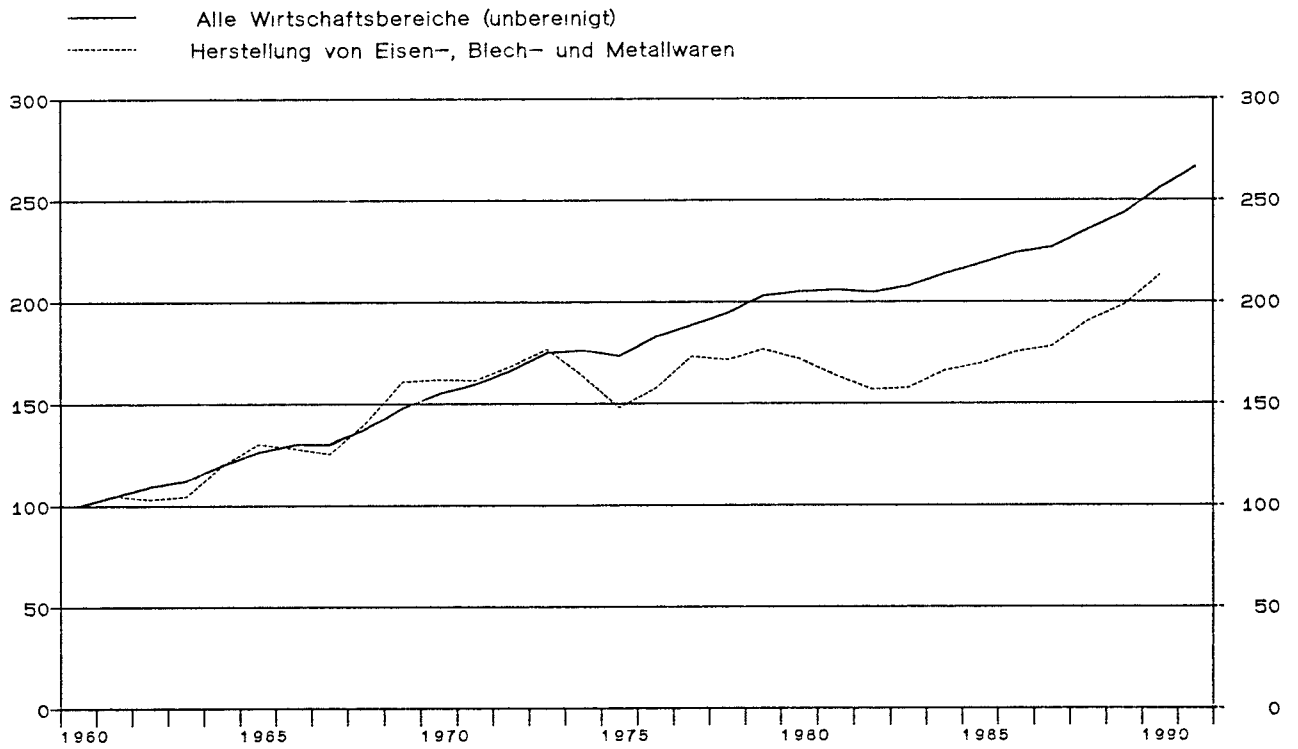

## Herstellung von Eisen-, Blech- und Metallwaren

Anteile an der Summe aller Wirtschaftsbereiche

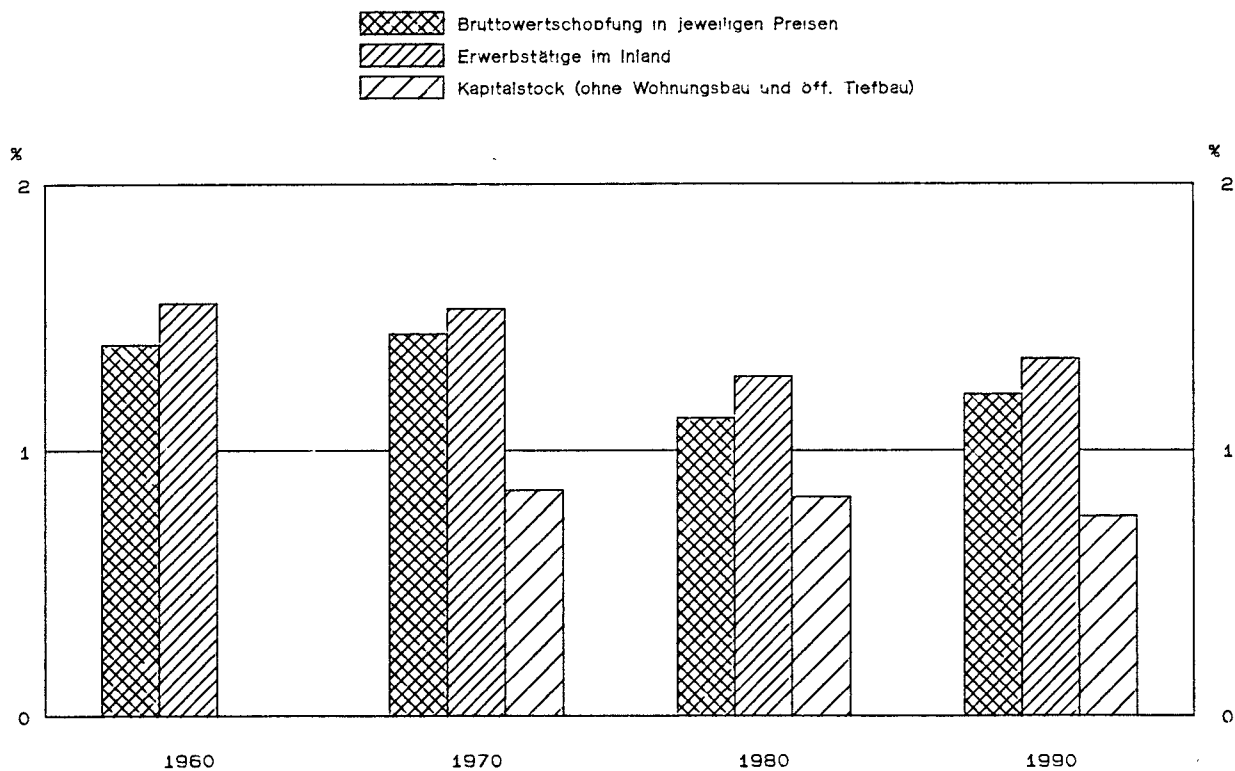

## HERSTELLUNG VON EISEN-, BLECH- UND METALLWAREN

LFD. NR.	GEGENSTAND DER NACHWEISUNG	1960	1961	1962	1963	1964	1965	1966	1967
IN JEWEILIGEN PREISEN (MILL. DM)									
1	PRODUKTIONSWERT	10200	11230	11350	11540	13280	15060	15010	14720
2	VORLEISTUNGEN	5980	6340	6280	6410	7380	8250	8220	7930
3	BRUTTOWERTSCHOEPFUNG	4220	4890	5070	5130	5900	6810	6790	6790
4	ABSCHREIBUNGEN	.	.	.	.	.	.	.	.
5	PRODUKTIONSSTEUERN ABZUEGLICH SUBVENTIONEN	.	.	.	.	.	.	.	.
6	NETTOWERTSCHOEPFUNG	.	.	.	.	.	.	.	.
7	ENTSTANDENE BRUTTOEINKOMMEN AUS UNSELBSTAENDIGER ARBEIT	2540	2860	3030	3160	3540	4040	4200	4120
8	DAR.: BRUTTOLOHN- UND -GEHALTSUMME	2230	2510	2650	2770	3130	3560	3680	3620
9	UNTERNEHMERTAETIGKEIT UND VERMOEGEN	.	.	.	.	.	.	.	.
10	BRUTTOANLAGEINVESTITIONEN	450	460	540	570	690	740	710	650
11	AUSRUESTUNGEN	270	300	360	380	470	500	470	480
12	BAUTEN	180	160	180	190	220	240	240	170
13	NETTOANLAGEINVESTITIONEN	.	.	.	.	.	.	.	.
14	NETTOANLAGEVERMOEGEN ZU WIEDERBESCHAFFUNGS- PREISEN AM JAHRESANFANG	.	.	.	.	.	.	.	.
15	AUSRUESTUNGEN	.	.	.	.	.	.	.	.
16	BAUTEN	.	.	.	.	.	.	.	.
IN PREISEN VON 1985 (MILL. DM)									
17	BRUTTOWERTSCHOEPFUNG	11070	11580	11390	11560	13240	14410	14150	13850
18	BRUTTOANLAGEINVESTITIONEN	1240	1200	1340	1360	1590	1630	1510	1380
19	AUSRUESTUNGEN	690	730	850	880	1060	1080	990	1000
20	BAUTEN	550	470	490	480	530	550	520	380
21	BRUTTOANLAGEVERMOEGEN AM JAHRESANFANG	.	.	.	.	.	.	.	.
22	AUSRUESTUNGEN	.	.	.	.	.	.	.	.
23	BAUTEN	.	.	.	.	.	.	.	.
24	KAPITALSTOCK	.	.	.	.	.	.	.	.
ERWERBSTAETIGKEIT (DURCHSCHNITT IN 1000)									
25	ERWERBSTAETIGE IM INLAND	405	414	395	392	402	414	399	384
26	SELBSTAENDIGE UND MITHELFFENDE FAMILIEN- ANGEOERIGE	14	14	13	13	13	13	13	13
27	BESCHAEFTIGTE ARBEITNEHMER	391	400	382	379	389	401	386	371
KENNZIFFERN									
28	IN % DES PRODUKTIONSWERTES								
29	VORLEISTUNGEN (VORLEISTUNGSQUOTE)	58.6	56.5	55.3	55.5	55.6	54.8	54.8	53.9
30	BRUTTOANLAGEINVESTITIONEN	4.4	4.1	4.8	4.9	5.2	4.9	4.7	4.4
31	IN % DER BRUTTOWERTSCHOEPFUNG								
32	ABSCHREIBUNGEN	.	.	.	.	.	.	.	.
33	PRODUKTIONSSTEUERN ABZUEGLICH SUBVENTIONEN	.	.	.	.	.	.	.	.
34	NETTOWERTSCHOEPFUNG	.	.	.	.	.	.	.	.
35	BRUTTOANLAGEINVESTITIONEN	10.7	9.4	10.7	11.1	11.7	10.9	10.5	9.6
36	IN % DER NETTOWERTSCHOEPFUNG								
37	EINKOMMEN AUS UNSELBSTAENDIGER ARBEIT (LOHNQUOTE)	.	.	.	.	.	.	.	.
38	UNTERNEHMERTAETIGKEIT UND VERMOEGEN	.	.	.	.	.	.	.	.
39	IN % DES KAPITALSTOCKS								
40	BRUTTOANLAGEINVESTITIONEN (IN PR. V. 1985)	.	.	.	.	.	.	.	.
41	AUSRUESTUNGEN	.	.	.	.	.	.	.	.
42	BAUTEN	.	.	.	.	.	.	.	.
43	KAPITALKOEFFIZIENT (VERHAELTNIS KAPITALSTOCK ZU BRUTTOWERTSCHOEPFUNG IN PREISEN VON 1985)	.	.	.	.	.	.	.	.
44	ANGABEN JE ERWERBSTAETIGEN (1000 DM)								
45	BRUTTOANLAGEINVESTITIONEN	1.1	1.1	1.4	1.5	1.7	1.8	1.8	1.7
46	IN JEWEILIGEN PREISEN	3.1	2.9	3.4	3.5	4.0	3.9	3.8	3.6
47	IN PREISEN VON 1985	.	.	.	.	.	.	.	.
48	KAPITALSTOCK (KAPITALINTENSITAET)	.	.	.	.	.	.	.	.
49	ANGABEN JE BESCHAEFT. ARBEITNEHMER (1000 DM)								
50	EINKOMMEN AUS UNSELBSTAENDIGER ARBEIT	6.5	7.1	7.9	8.3	9.1	10.1	10.9	11.1
51	1970 = 100								
52	BRUTTOWERTSCHOEPFUNG	45	53	55	55	64	73	73	73
53	IN JEWEILIGEN PREISEN	62	65	63	64	74	80	79	77
54	IN PREISEN VON 1985	62	63	65	67	75	79	80	82
55	BRUTTOWERTSCHOEPFUNG IN PREISEN VON 1985 JE ERWERBSTAETIGEN (ARBEITSPRODUKTIVITAET)	68	73	79	81	79	83	88	88
56	NETTOWERTSCHOEPFUNG JE ERWERBSTAETIGEN	.	.	.	.	.	.	.	.
57	LOHNKOSTEN JE PRODUKTEINHEIT	.	.	.	.	.	.	.	.
58	BRUTTOWERTSCHOEPFUNG IN PREISEN VON 1985 ZU KAPITALSTOCK (KAPITALPRODUKTIVITAET)	.	.	.	.	.	.	.	.
ANTEIL AN DER SUMME ALLER WIRTSCHAFTSBEREICHE (IN %)									
59	PRODUKTIONSWERT	1.2	1.2	1.2	1.1	1.2	1.2	1.2	1.1
60	BRUTTOWERTSCHOEPFUNG	1.4	1.5	1.4	1.3	1.4	1.5	1.4	1.4
61	NETTOWERTSCHOEPFUNG	.	.	.	.	.	.	.	.
62	ENTSTANDENE BRUTTOEINKOMMEN AUS UNSELBSTAENDIGER ARBEIT	1.8	1.8	1.7	1.6	1.7	1.7	1.7	1.6
63	DAR.: BRUTTOLOHN- UND -GEHALTSUMME	1.8	1.8	1.7	1.7	1.7	1.8	1.7	1.7
64	UNTERNEHMERTAETIGKEIT UND VERMOEGEN	.	.	.	.	.	.	.	.
65	BRUTTOANLAGEINVESTITIONEN	0.6	0.5	0.6	0.6	0.6	0.6	0.6	0.6
66	AUSRUESTUNGEN	1.0	0.9	1.0	1.0	1.2	1.1	1.0	1.1
67	BAUTEN	0.4	0.3	0.3	0.3	0.3	0.3	0.3	0.2
68	BRUTTOANLAGEVERMOEGEN IN PREISEN VON 1985	.	.	.	.	.	.	.	.
69	AM JAHRESANFANG	.	.	.	.	.	.	.	.
70	AUSRUESTUNGEN	.	.	.	.	.	.	.	.
71	BAUTEN	.	.	.	.	.	.	.	.
72	ERWERBSTAETIGE IM INLAND	1.6	1.6	1.5	1.5	1.5	1.5	1.5	1.5

## HERSTELLUNG VON EISEN-, BLECH- UND METALLWAREN

LFD. NR.	GEGENSTAND DER NACHWEISUNG	1968	1969	1970	1971	1972	1973	1974	1975
IN JEWEILIGEN PREISEN (MILL. DM)									
1	PRODUKTIONSWERT	15770	18780	20790	22090	23640	26110	26660	25820
2	- VORLEISTUNGEN	8580	10340	11510	12070	12810	14250	14920	14310
3	= BRUTTOWERTSCHOEPFUNG	7190	8440	9280	10020	10830	11860	11740	11510
4	- ABSCHREIBUNGEN	.	.	560	560	740	830	930	1020
5	= PRODUKTIONSSTEUERN ABZUEGLICH SUBVENTIONEN	.	.	250	270	310	350	350	320
6	= NETTOWERTSCHOEPFUNG	.	.	8470	9090	9780	10680	10460	10170
7	ENTSTANDENE BRUTTOEINKOMMEN AUS UNSELBSTAENDIGER ARBEIT	4490	5150	6060	6490	7040	7830	8100	7760
8	DAR.: BRUTTOLOHN- UND -GEHALTSUMME	3930	4510	5260	5640	6090	6720	6900	6540
9	UNTERNEHMERTAETIGKEIT UND VERMOEGEN	.	.	2410	2600	2740	2850	2360	2410
10	BRUTTOANLAGEINVESTITIONEN	630	900	1160	1210	1160	1170	940	940
11	AUSRUESTUNGEN	490	670	800	850	830	860	680	770
12	BAUTEN	140	230	360	360	330	310	260	170
13	NETTOANLAGEINVESTITIONEN	.	.	600	550	420	340	10	-80
14	NETTOANLAGEVERMOEGEN ZU WIEDERBESCHAFFUNGS- PREISEN AM JAHRESANFANG	.	.	7080	8250	9190	9960	10880	11600
15	AUSRUESTUNGEN	.	.	3700	4350	4840	5270	5710	6150
16	BAUTEN	.	.	3380	3900	4350	4690	5170	5450
IN PREISEN VON 1985 (MILL. DM)									
17	BRUTTOWERTSCHOEPFUNG	15590	17820	17940	17890	18670	19590	18090	16380
18	BRUTTOANLAGEINVESTITIONEN	1360	1880	2230	2190	2030	1960	1460	1370
19	AUSRUESTUNGEN	1040	1370	1530	1540	1470	1450	1070	1110
20	BAUTEN	320	510	700	650	560	510	390	260
21	BRUTTOANLAGEVERMOEGEN AM JAHRESANFANG	.	.	21900	23650	25310	26750	28050	28780
22	AUSRUESTUNGEN	.	.	11970	13060	14110	15040	15880	16280
23	BAUTEN	.	.	9930	10590	11200	11710	12170	12500
24	KAPITALSTOCK	.	.	22775	24480	26030	27400	28415	29050
ERWERBSTAETIGKEIT (DURCHSCHNITT IN 1000)									
25	ERWERBSTAETIGE IM INLAND	383	399	407	403	403	402	383	343
26	SELBSTAENDIGE UND MITHILFENDE FAMILIEN- ANGEOEHRIGE	12	12	12	12	13	13	12	12
27	BESCHAEFTIGTE ARBEITNEHMER	371	387	395	391	390	389	371	331
KENNZIFFERN									
28	IN % DES PRODUKTIONSWERTES								
29	VORLEISTUNGEN (VORLEISTUNGSQUOTE)	54.4	55.1	55.4	54.6	54.2	54.6	56.0	55.4
	BRUTTOANLAGEINVESTITIONEN	4.0	4.8	5.6	5.5	4.9	4.5	3.5	3.6
30	IN % DER BRUTTOWERTSCHOEPFUNG								
31	ABSCHREIBUNGEN	.	.	6.0	6.6	6.8	7.0	7.9	8.9
32	PRODUKTIONSSTEUERN ABZUEGLICH SUBVENTIONEN	.	.	2.7	2.7	2.9	3.0	3.0	2.8
33	NETTOWERTSCHOEPFUNG	.	.	91.3	90.7	90.3	90.1	89.1	88.4
	BRUTTOANLAGEINVESTITIONEN	8.8	10.7	12.6	12.1	10.7	9.9	8.0	8.2
34	IN % DER NETTOWERTSCHOEPFUNG								
35	EINKOMMEN AUS UNSELBSTAENDIGER ARBEIT (LOHNQUOTE)	.	.	71.5	71.4	72.0	73.3	77.4	76.3
	UNTERNEHMERTAETIGKEIT UND VERMOEGEN	.	.	28.5	28.6	28.0	26.7	22.6	23.7
36	IN % DES KAPITALSTOCKS								
37	BRUTTOANLAGEINVESTITIONEN (IN PR. V. 1985)	.	.	9.8	8.9	7.8	7.2	5.1	4.7
38	AUSRUESTUNGEN	.	.	6.7	6.3	5.6	5.3	3.8	3.8
	BAUTEN	.	.	3.1	2.7	2.2	1.9	1.4	0.9
39	KAPITALKOEFFIZIENT (VERHAELTNIS KAPITALSTOCK ZU BRUTTOWERTSCHOEPFUNG IN PREISEN VON 1985)	.	.	1.3	1.4	1.4	1.4	1.6	1.8
40	ANGABEN JE ERWERBSTAETIGEN (1000 DM)								
41	BRUTTOANLAGEINVESTITIONEN	1.6	2.3	2.9	3.0	2.9	2.9	2.5	2.7
42	IN JEWEILIGEN PREISEN	3.6	4.7	5.5	5.4	5.0	4.9	3.8	4.0
	IN PREISEN VON 1985	.	.	56.0	60.7	64.6	68.2	74.2	84.7
43	ANGABEN JE BESCHAEFT. ARBEITNEHMER (1000 DM)								
	EINKOMMEN AUS UNSELBSTAENDIGER ARBEIT	12.1	13.3	15.3	16.6	18.1	20.1	21.8	23.4
44	1970 = 100								
45	BRUTTOWERTSCHOEPFUNG	77	91	100	108	117	128	127	124
46	IN JEWEILIGEN PREISEN	87	99	100	100	104	109	101	91
47	BRUTTOWERTSCHOEPFUNG IN PREISEN VON 1985	92	101	100	101	105	111	107	108
48	BRUTTOWERTSCHOEPFUNG JE ERWERBSTAETIGEN	85	86	100	108	117	128	131	142
49	LOHNKOSTEN JE PRODUKTEINHEIT	.	.	100	107	112	119	133	141
	BRUTTOWERTSCHOEPFUNG IN PREISEN VON 1985 ZU KAPITALSTOCK (KAPITALPRODUKTIVITAET)	.	.	100	93	91	91	81	72
ANTEIL AN DER SUMME ALLER WIRTSCHAFTSBEREICHE (IN %)									
50	PRODUKTIONSWERT	1.2	1.2	1.2	1.2	1.2	1.1	1.0	1.0
51	BRUTTOWERTSCHOEPFUNG	1.4	1.5	1.4	1.4	1.4	1.3	1.2	1.2
52	NETTOWERTSCHOEPFUNG	.	.	1.5	1.5	1.5	1.4	1.3	1.2
53	ENTSTANDENE BRUTTOEINKOMMEN AUS UNSELBSTAENDIGER ARBEIT	1.7	1.7	1.7	1.6	1.6	1.5	1.4	1.3
54	DAR.: BRUTTOLOHN- UND -GEHALTSUMME	1.7	1.7	1.7	1.6	1.6	1.6	1.5	1.3
55	UNTERNEHMERTAETIGKEIT UND VERMOEGEN	.	.	1.3	1.3	1.3	1.2	1.0	1.0
56	BRUTTOANLAGEINVESTITIONEN	0.5	0.6	0.7	0.6	0.5	0.5	0.4	0.4
57	AUSRUESTUNGEN	1.1	1.2	1.2	1.1	1.1	1.1	0.9	0.9
58	BAUTEN	0.2	0.3	0.3	0.3	0.2	0.2	0.2	0.1
59	BRUTTOANLAGEVERMOEGEN IN PREISEN VON 1985	.	.	0.5	0.5	0.5	0.5	0.5	0.5
60	AM JAHRESANFANG	.	.	1.1	1.2	1.2	1.2	1.2	1.2
61	AUSRUESTUNGEN	.	.	0.3	0.3	0.3	0.3	0.3	0.3
62	BAUTEN	.	.	.	.	.	.	.	.
	ERWERBSTAETIGE IM INLAND	1.5	1.5	1.5	1.5	1.5	1.5	1.4	1.3



## HERSTELLUNG VON EISEN-, BLECH- UND METALLWAREN

LFD. NR.	GEGENSTAND DER NACHWEISUNG	1976	1977	1978	1979	1980	1981	1982	1983
IN JEWEILIGEN PREISEN (MILL. DM)									
1	PRODUKTIONSWERT	28550	32830	33870	36100	38030	37920	38630	39580
2	- VORLEISTUNGEN	16010	18420	18930	20620	22160	22200	22550	22820
3	= BRUTTOWERTSCHOEPFUNG	12540	14410	14940	15480	15870	15720	16080	16760
4	- ABSCHREIBUNGEN	1070	1120	1190	1270	1370	1470	1550	1600
5	= PRODUKTIONSSTEUERN ABZUEGLICH SUBVENTIONEN	390	440	420	460	420	370	380	380
6	= NETTOWERTSCHOEPFUNG	11080	12850	13330	13750	14080	13880	14150	14780
7	ENTSTANDENE BRUTTOEINKOMMEN AUS								
8	UNSELBSTAENDIGER ARBEIT	8630	9830	10550	11090	11610	11920	12110	12060
9	DAR.: BRUTTOLOHN- UND -GEHALTSUMME	7220	8310	8840	9310	9750	9940	10060	9980
9	UNTERNEHMERTAETIGKEIT UND VERMOEGEN	2450	3020	2780	2660	2470	1960	2040	2720
10	BRUTTOANLAGEINVESTITIONEN	1070	1330	1410	1470	1650	1530	1370	1550
11	AUSRUESTUNGEN	860	1080	1150	1190	1290	1250	1150	1310
12	BAUTEN	190	250	260	280	360	280	220	240
13	NETTOANLAGEINVESTITIONEN	-	210	220	200	280	60	-180	-50
14	NETTOANLAGEVERMOEGEN ZU WIEDERBESCHAFFUNGS-								
15	PREISEN AM JAHRESANFANG	11860	12200	12790	13570	14580	15780	16690	16860
16	AUSRUESTUNGEN	6450	6610	6980	7390	7800	8420	9010	9270
16	BAUTEN	5410	5590	5810	6180	6780	7360	7680	7590
IN PREISEN VON 1985 (MILL. DM)									
17	BRUTTOWERTSCHOEPFUNG	17450	19180	19000	19560	19040	18110	17340	17450
18	BRUTTOANLAGEINVESTITIONEN	1500	1810	1860	1860	1970	1730	1490	1640
19	AUSRUESTUNGEN	1220	1460	1510	1510	1560	1430	1260	1390
20	BAUTEN	280	350	350	350	410	300	230	250
21	BRUTTOANLAGEVERMOEGEN AM JAHRESANFANG	29320	29910	30700	31430	32100	32820	33270	33430
22	AUSRUESTUNGEN	16620	17000	17530	18020	18460	18910	19210	19300
23	BAUTEN	12700	12910	13170	13410	13640	13910	14060	14130
24	KAPITALSTOCK	29615	30305	31065	31765	32460	33045	33350	33575
ERWERBSTAETIGKEIT (DURCHSCHNITT IN 1000)									
25	ERWERBSTAETIGE IM INLAND	331	347	350	349	344	329	321	303
26	SELBSTAENDIGE UND MITHELFEDE FAMILIEN-								
27	ANGEHOERIGE	10	11	10	10	9	8	8	8
27	BESCHAEFTIGTE ARBEITNEHMER	321	336	340	339	335	321	313	295
KENNZIFFERN									
28	IN % DES PRODUKTIONSWERTES								
29	VORLEISTUNGEN (VORLEISTUNGSQUOTE)	56.1	56.1	55.9	57.1	58.3	58.5	58.4	57.7
29	BRUTTOANLAGEINVESTITIONEN	3.7	4.1	4.2	4.1	4.3	4.0	3.5	3.9
30	IN % DER BRUTTOWERTSCHOEPFUNG								
31	ABSCHREIBUNGEN	8.5	7.8	8.0	8.2	8.6	9.4	9.6	9.5
32	PRODUKTIONSSTEUERN ABZUEGLICH SUBVENTIONEN	3.1	3.1	2.8	3.0	2.6	2.4	2.4	2.3
33	NETTOWERTSCHOEPFUNG	88.4	89.2	89.2	88.8	88.7	88.3	88.0	88.2
33	BRUTTOANLAGEINVESTITIONEN	8.5	9.2	9.4	9.5	10.4	9.7	8.5	9.2
34	IN % DER NETTOWERTSCHOEPFUNG								
35	EINKOMMEN AUS UNSELBSTAENDIGER ARBEIT (LOHNQUOTE)	77.9	76.5	79.1	80.7	82.5	85.9	85.6	81.6
35	UNTERNEHMERTAETIGKEIT UND VERMOEGEN	22.1	23.5	20.9	19.3	17.5	14.1	14.4	18.4
36	IN % DES KAPITALSTOCKS								
37	BRUTTOANLAGEINVESTITIONEN (IN PR. V. 1985)	5.1	6.0	6.0	5.9	6.1	5.2	4.5	4.9
38	AUSRUESTUNGEN	4.1	4.8	4.9	4.8	4.8	4.3	3.8	4.1
38	BAUTEN	0.9	1.2	1.1	1.1	1.3	0.9	0.7	0.7
39	KAPITALKOEFFIZIENT (VERHAELTNIS KAPITALSTOCK ZU BRUTTOWERTSCHOEPFUNG IN PREISEN VON 1985)	1.7	1.6	1.6	1.6	1.7	1.8	1.9	1.9
40	ANGABEN JE ERWERBSTAETIGEN (1000 DM)								
41	BRUTTOANLAGEINVESTITIONEN	3.2	3.8	4.0	4.2	4.8	4.7	4.3	5.1
41	IN JEWEILIGEN PREISEN	4.5	5.2	5.3	5.3	5.7	5.3	4.6	5.4
42	KAPITALSTOCK (KAPITALINTENSITAET)	89.5	87.3	88.8	91.0	94.4	100.4	103.9	110.8
43	ANGABEN JE BESCHAEFT. ARBEITNEHMER (1000 DM)								
43	EINKOMMEN AUS UNSELBSTAENDIGER ARBEIT	26.9	29.3	31.0	32.7	34.7	37.1	38.7	40.9
44	1970 = 100								
45	BRUTTOWERTSCHOEPFUNG	135	155	161	167	171	169	173	181
45	IN JEWEILIGEN PREISEN	97	107	106	109	106	101	97	97
46	BRUTTOWERTSCHOEPFUNG IN PREISEN VON 1985 JE								
47	ERWERBSTAETIGEN (ARBEITSPRODUKTIVITAET)	120	125	123	127	126	125	123	131
48	NETTOWERTSCHOEPFUNG JE ERWERBSTAETIGEN	161	178	183	189	197	203	212	234
49	LOHNKOSTEN JE PRODUKTEINHEIT	147	152	164	168	180	194	206	204
49	BRUTTOWERTSCHOEPFUNG IN PREISEN VON 1985 ZU KAPITALSTOCK (KAPITALPRODUKTIVITAET)	75	80	78	78	74	70	66	66
ANTEIL AN DER SUMME ALLER WIRTSCHAFTSBEREICHE (IN %)									
50	PRODUKTIONSWERT	1.0	1.1	1.0	1.0	1.0	0.9	0.9	0.9
51	BRUTTOWERTSCHOEPFUNG	1.2	1.2	1.2	1.2	1.1	1.1	1.0	1.0
52	NETTOWERTSCHOEPFUNG	1.2	1.3	1.3	1.2	1.2	1.1	1.1	1.1
53	ENTSTANDENE BRUTTOEINKOMMEN AUS								
54	UNSELBSTAENDIGER ARBEIT	1.4	1.4	1.4	1.4	1.3	1.3	1.3	1.3
54	DAR.: BRUTTOLOHN- UND -GEHALTSUMME	1.4	1.5	1.5	1.4	1.4	1.3	1.3	1.3
55	UNTERNEHMERTAETIGKEIT UND VERMOEGEN	0.9	1.0	0.9	0.8	0.8	0.6	0.6	0.7
56	BRUTTOANLAGEINVESTITIONEN	0.5	0.5	0.5	0.5	0.5	0.5	0.4	0.4
57	AUSRUESTUNGEN	1.0	1.1	1.1	1.0	1.0	0.9	0.9	0.9
58	BAUTEN	0.1	0.2	0.2	0.2	0.2	0.1	0.1	0.1
59	BRUTTOANLAGEVERMOEGEN IN PREISEN VON 1985								
60	AM JAHRESANFANG	0.5	0.5	0.5	0.5	0.5	0.5	0.4	0.4
60	AUSRUESTUNGEN	1.2	1.2	1.2	1.2	1.1	1.1	1.1	1.1
61	BAUTEN	0.3	0.3	0.3	0.3	0.3	0.3	0.2	0.2
62	ERWERBSTAETIGE IM INLAND	1.3	1.3	1.3	1.3	1.3	1.2	1.2	1.2

## HERSTELLUNG VON EISEN-, BLECH- UND METALLWAREN

LFD. NR.	GEGENSTAND DER NACHWEISUNG	1984	1985	1986	1987	1988	1989	1990	1991
IN JEWEILIGEN PREISEN (MILL. DM)									
1	PRODUKTIONSWERT	44020	46050	48580	50370	54450	59480	66930	
2	- VORLEISTUNGEN	26130	27260	27890	28670	31060	34550	38710	
3	= BRUTTOWERTSCHOEPFUNG	17890	18790	20690	21700	23390	24930	28220	
4	- ABSCHREIBUNGEN	1670	1730	1810	1870	1970	2110	2300	
5	- PRODUKTIONSSTEUERN ABZUEGLICH SUBVENTIONEN	430	430	490	520	640	700	770	
6	= NETTOWERTSCHOEPFUNG	15790	16630	18390	19310	20780	22120	25150	
7	ENTSTANDENE BRUTTOEINKOMMEN AUS UNSELBSTAENDIGER ARBEIT	13290	13860	14770	15550	16400	17780	19870	
8	DAR.: BRUTTOLOHN- UND -GEHALTSUMME	10950	11460	12220	12820	13480	14660	16480	
9	UNTERNEHMERTAETIGKEIT UND VERMOEGEN	2500	2770	3520	3760	4380	4340	5280	
10	BRUTTOANLAGEINVESTITIONEN	1900	2120	2080	2410	2600	3300	3650	
11	AUSRUESTUNGEN	1570	1750	1740	1950	2220	2750	3020	
12	BAUTEN	330	370	340	460	380	550	630	
13	NETTOANLAGEINVESTITIONEN	230	390	270	540	630	1190	1350	
14	NETTOANLAGEVERMOEGEN ZU WIEDERBESCHAFFUNGS- PREISEN AM JAHRESANFANG	17210	17760	18320	18800	19540	20530	22170	
15	AUSRUESTUNGEN	9590	10060	10550	10950	11510	12330	13500	
16	BAUTEN	7620	7700	7770	7850	8030	8200	8670	
IN PREISEN VON 1985 (MILL. DM)									
17	BRUTTOWERTSCHOEPFUNG	18380	18790	19410	19730	21080	21960	23570	
18	BRUTTOANLAGEINVESTITIONEN	1950	2120	2030	2320	2450	3040	3250	
19	AUSRUESTUNGEN	1620	1750	1700	1880	2090	2530	2700	
20	BAUTEN	330	370	330	440	360	510	550	
21	BRUTTOANLAGEVERMOEGEN AM JAHRESANFANG	33720	34280	34960	35490	36250	37090	38460	
22	AUSRUESTUNGEN	19510	19920	20420	20820	21350	22050	23140	
23	BAUTEN	14210	14360	14540	14670	14900	15040	15320	
24	KAPITALSTOCK	34000	34620	35225	35870	36670	37775	39230	
ERWERBSTAETIGKEIT (DURCHSCHNITT IN 1000)									
25	ERWERBSTAETIGE IM INLAND	317	323	331	334	341	360	382	
26	SELBSTAENDIGE UND MITHELFFENDE FAMILIEN- ANGEOERIGE	8	8	8	8	8	9	10	
27	BESCHAEFTIGTE ARBEITNEHMER	309	315	323	326	333	351	372	
KENNZIFFERN									
28	IN % DES PRODUKTIONSWERTES VORLEISTUNGEN (VORLEISTUNGSQUOTE)	59.4	59.2	57.4	56.9	57.0	58.1	57.8	
29	BRUTTOANLAGEINVESTITIONEN	4.3	4.6	4.3	4.8	4.8	5.5	5.5	
30	IN % DER BRUTTOWERTSCHOEPFUNG ABSCHREIBUNGEN	9.3	9.2	8.7	8.6	8.4	8.5	8.2	
31	PRODUKTIONSSTEUERN ABZUEGLICH SUBVENTIONEN	2.4	2.3	2.4	2.4	2.7	2.8	2.7	
32	NETTOWERTSCHOEPFUNG	88.3	88.5	88.9	89.0	88.8	88.7	89.1	
33	BRUTTOANLAGEINVESTITIONEN	10.6	11.3	10.1	11.1	11.1	13.2	12.9	
34	IN % DER NETTOWERTSCHOEPFUNG EINKOMMEN AUS UNSELBSTAENDIGER ARBEIT (LOHNQUOTE)	84.2	83.3	80.3	80.5	78.9	80.4	79.0	
35	UNTERNEHMERTAETIGKEIT UND VERMOEGEN	15.8	16.7	19.7	19.5	21.1	19.6	21.0	
36	IN % DES KAPITALSTOCKS BRUTTOANLAGEINVESTITIONEN (IN PR. V. 1985)	5.7	6.1	5.8	6.5	6.7	8.0	8.3	
37	AUSRUESTUNGEN	4.8	5.1	4.8	5.2	5.7	6.7	6.9	
38	BAUTEN	1.0	1.1	0.9	1.2	1.0	1.4	1.4	
39	KAPITALKOEFFIZIENT (VERHAELTNIS KAPITALSTOCK ZU BRUTTOWERTSCHOEPFUNG IN PREISEN VON 1985)	1.8	1.8	1.8	1.8	1.7	1.7	1.7	
40	ANGABEN JE ERWERBSTAETIGEN (1000 DM) BRUTTOANLAGEINVESTITIONEN IN JEWEILIGEN PREISEN	6.0	6.6	6.3	7.2	7.6	9.2	9.6	
41	IN PREISEN VON 1985	6.2	6.6	6.1	6.9	7.2	8.4	8.5	
42	KAPITALSTOCK (KAPITALINTENSITAET)	107.3	107.2	106.4	107.4	107.5	104.9	102.7	
43	ANGABEN JE BESCHAEFT. ARBEITNEHMER (1000 DM) EINKOMMEN AUS UNSELBSTAENDIGER ARBEIT	43.0	44.0	45.7	47.7	49.2	50.7	53.4	
44	1970 = 100 BRUTTOWERTSCHOEPFUNG IN JEWEILIGEN PREISEN	193	202	223	234	252	269	304	
45	IN PREISEN VON 1985	102	105	108	110	118	122	131	
46	BRUTTOWERTSCHOEPFUNG IN PREISEN VON 1985 JE ERWERBSTAETIGEN (ARBEITSPRODUKTIVITAET)	132	132	133	134	140	138	140	
47	NETTOWERTSCHOEPFUNG JE ERWERBSTAETIGEN	239	247	267	278	293	295	316	
48	LOHNKOSTEN JE PRODUKTEINHEIT	213	217	224	232	229	239	249	
49	BRUTTOWERTSCHOEPFUNG IN PREISEN VON 1985 ZU KAPITALSTOCK (KAPITALPRODUKTIVITAET)	69	69	70	70	73	74	76	
ANTEIL AN DER SUMME ALLER WIRTSCHAFTSBEREICHE (IN %)									
50	PRODUKTIONSWERT	1.0	1.0	1.0	1.0	1.1	1.1	1.1	
51	BRUTTOWERTSCHOEPFUNG	1.1	1.1	1.1	1.1	1.2	1.2	1.2	
52	NETTOWERTSCHOEPFUNG	1.1	1.1	1.2	1.2	1.2	1.2	1.3	
53	ENTSTANDENE BRUTTOEINKOMMEN AUS UNSELBSTAENDIGER ARBEIT	1.4	1.4	1.4	1.4	1.4	1.5	1.5	
54	DAR.: BRUTTOLOHN- UND -GEHALTSUMME	1.4	1.4	1.4	1.4	1.4	1.5	1.5	
55	UNTERNEHMERTAETIGKEIT UND VERMOEGEN	0.6	0.6	0.7	0.8	0.8	0.7	0.8	
56	BRUTTOANLAGEINVESTITIONEN	0.5	0.6	0.5	0.6	0.6	0.7	0.7	
57	AUSRUESTUNGEN	1.1	1.1	1.0	1.1	1.2	1.3	1.2	
58	BAUTEN	0.2	0.2	0.2	0.2	0.2	0.2	0.2	
59	BRUTTOANLAGEVERMOEGEN IN PREISEN VON 1985 AM JAHRESANFANG	0.4	0.4	0.4	0.4	0.4	0.4	0.4	
60	AUSRUESTUNGEN	1.1	1.1	1.1	1.1	1.1	1.1	1.1	
61	BAUTEN	0.2	0.2	0.2	0.2	0.2	0.2	0.2	
62	ERWERBSTAETIGE IM INLAND	1.2	1.2	1.2	1.2	1.3	1.3	1.3	

**Herstellung von Musikinstrumenten, Spielwaren,  
Füllhaltern usw.**

# Bruttowertschöpfung in Preisen von 1985

1960 = 100

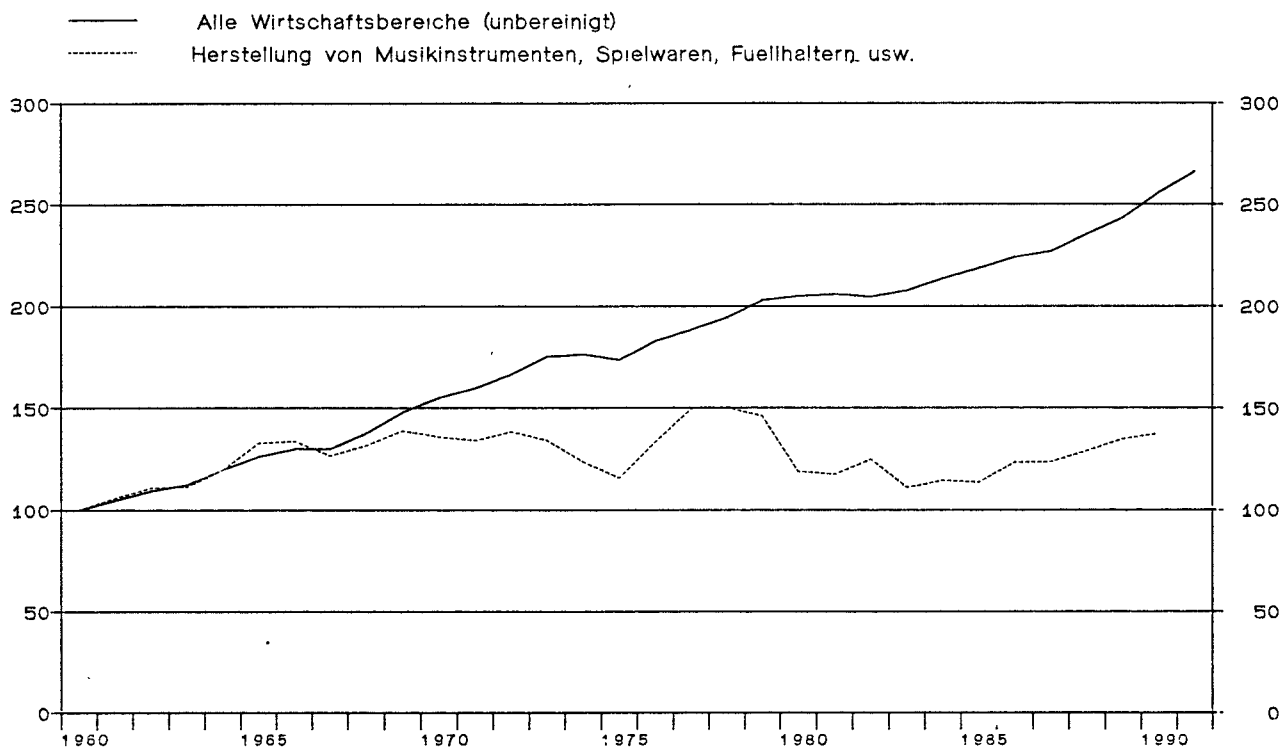

## Herstellung von Musikinstrumenten, Spielwaren, Füllhaltern usw.

Anteile an der Summe aller Wirtschaftsbereiche

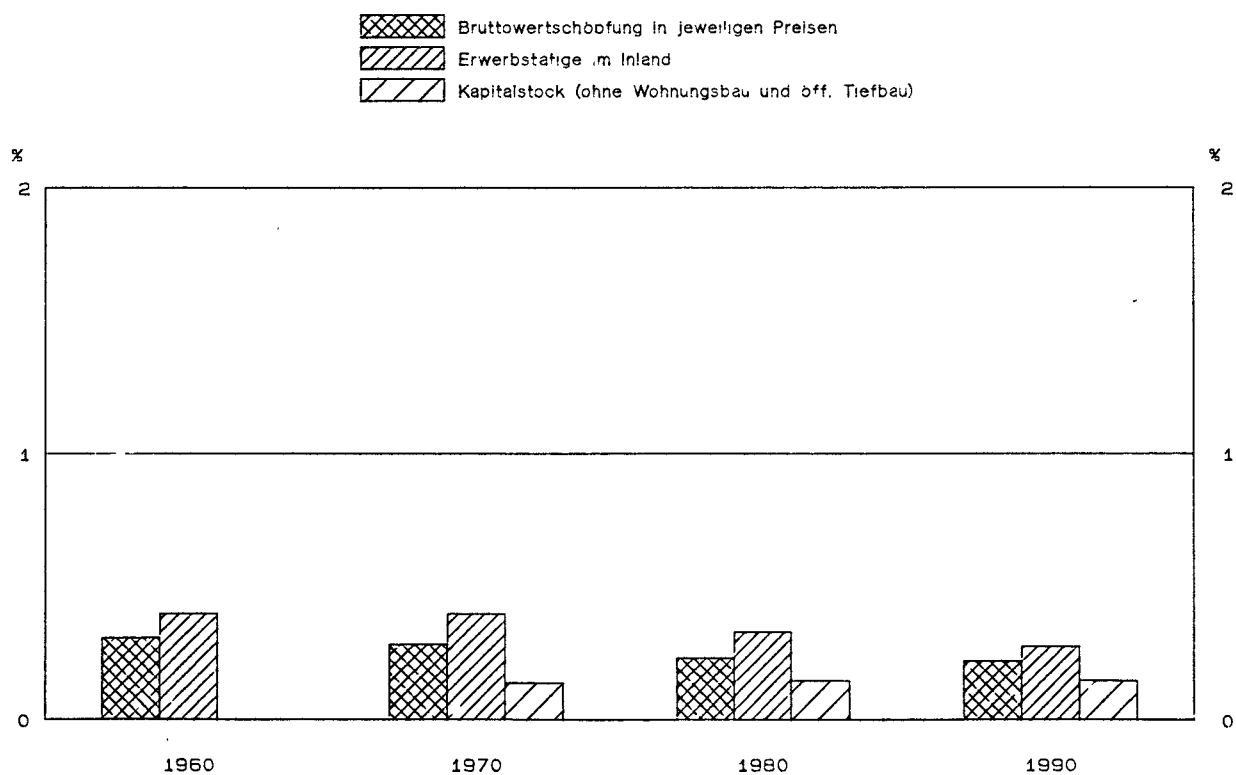

## HERSTELLUNG VON MUSIKINSTRUMENTEN, SPIELWAREN, FUELLHALTERN USW.

LFD. NR.	GEGENSTAND DER NACHWEISUNG	1960	1961	1962	1963	1964	1965	1966	1967
IN JEWEILIGEN PREISEN (MILL. DM)									
1	PRODUKTIONSWERT	1950	2190	2340	2440	2680	3040	3150	3050
2	VORLEISTUNGEN	1020	1120	1170	1210	1330	1500	1560	1490
3	BRUTTOWERTSCHOEPFUNG	930	1070	1170	1230	1350	1540	1590	1560
4	ABSCHREIBUNGEN	.	.	.	.	.	.	.	.
5	PRODUKTIONSSTEUERN ABZUEGLICH SUBVENTIONEN	.	.	.	.	.	.	.	.
6	NETTOWERTSCHOEPFUNG	.	.	.	.	.	.	.	.
ENTSTANDENE BRUTTOEINKOMMEN AUS									
7	UNSELBSTAENDIGER ARBEIT	500	550	610	640	690	790	850	860
8	DAR.: BRUTTOLOHN- UND -GEHALTSUMME	440	490	550	570	620	710	760	770
9	UNTERNEHMERTAEITIGKEIT UND VERMOEGEN	.	.	.	.	.	.	.	.
10	BRUTTOANLAGEINVESTITIONEN	60	70	90	100	120	140	130	130
11	AUSRUESTUNGEN	40	50	60	60	80	90	90	90
12	BAUTEN	20	20	30	40	40	50	40	40
13	NETTOANLAGEINVESTITIONEN	.	.	.	.	.	.	.	.
14	NETTOANLAGEVERMOEGEN ZU WIEDERBESCHAFFUNGS- PREISEN AM JAHRESANFANG	.	.	.	.	.	.	.	.
15	AUSRUESTUNGEN	.	.	.	.	.	.	.	.
16	BAUTEN	.	.	.	.	.	.	.	.
IN PREISEN VON 1985 (MILL. DM)									
17	BRUTTOWERTSCHOEPFUNG	3490	3690	3870	3890	4180	4640	4670	4410
18	BRUTTOANLAGEINVESTITIONEN	170	180	210	230	270	310	270	280
19	AUSRUESTUNGEN	100	120	130	130	170	190	180	180
20	BAUTEN	70	60	80	100	100	120	90	100
21	BRUTTOANLAGEVERMOEGEN AM JAHRESANFANG	.	.	.	.	.	.	.	.
22	AUSRUESTUNGEN	.	.	.	.	.	.	.	.
23	BAUTEN	.	.	.	.	.	.	.	.
24	KAPITALSTOCK	.	.	.	.	.	.	.	.
ERWERBSTAEITIGKEIT (DURCHSCHNITT IN 1000)									
25	ERWERBSTAEITIGE IM INLAND	104	106	106	105	104	109	109	107
26	SELBSTAENDIGE UND MITHELFEDE FAMILIEN- ANGEHOERIGE	11	10	10	10	10	10	10	10
27	BESCHAEFTIGTE ARBEITNEHMER	93	96	96	95	94	99	99	97
KENNZIFFERN									
28	IN % DES PRODUKTIONSWERTES								
29	VORLEISTUNGEN (VORLEISTUNGSQUOTE)	52.3	51.1	50.0	49.6	49.6	49.3	49.5	48.9
	BRUTTOANLAGEINVESTITIONEN	3.1	3.2	3.8	4.1	4.5	4.6	4.1	4.3
30	IN % DER BRUTTOWERTSCHOEPFUNG								
31	ABSCHREIBUNGEN	.	.	.	.	.	.	.	.
32	PRODUKTIONSSTEUERN ABZUEGLICH SUBVENTIONEN	.	.	.	.	.	.	.	.
33	NETTOWERTSCHOEPFUNG	6.5	6.5	7.7	8.1	8.9	9.1	8.2	8.3
	BRUTTOANLAGEINVESTITIONEN								
34	IN % DER NETTOWERTSCHOEPFUNG								
35	EINKOMMEN AUS UNSELBSTAENDIGER ARBEIT (LOHNQUOTE)	.	.	.	.	.	.	.	.
36	UNTERNEHMERTAEITIGKEIT UND VERMOEGEN	.	.	.	.	.	.	.	.
37	IN % DES KAPITALSTOCKS								
38	BRUTTOANLAGEINVESTITIONEN (IN PR. V. 1985)	.	.	.	.	.	.	.	.
39	AUSRUESTUNGEN	.	.	.	.	.	.	.	.
40	BAUTEN	.	.	.	.	.	.	.	.
41	KAPITALKOEFFIZIENT (VERHAELTNIS KAPITALSTOCK ZU BRUTTOWERTSCHOEPFUNG IN PREISEN VON 1985)	.	.	.	.	.	.	.	.
42	ANGABEN JE ERWERBSTAEITIGEN (1000 DM)								
43	BRUTTOANLAGEINVESTITIONEN	0.6	0.7	0.8	1.0	1.2	1.3	1.2	1.2
44	IN JEWEILIGEN PREISEN	1.6	1.7	2.0	2.2	2.6	2.8	2.5	2.6
45	IN PREISEN VON 1985	.	.	.	.	.	.	.	.
46	KAPITALSTOCK (KAPITALINTENSITAET)	.	.	.	.	.	.	.	.
47	ANGABEN JE BESCHAEFT. ARBEITNEHMER (1000 DM)								
48	EINKOMMEN AUS UNSELBSTAENDIGER ARBEIT	5.4	5.7	6.4	6.7	7.3	8.0	8.6	8.9
49	1970 = 100								
50	BRUTTOWERTSCHOEPFUNG	51	58	64	67	74	84	87	85
51	IN JEWEILIGEN PREISEN	74	78	82	82	88	98	99	93
52	IN PREISEN VON 1985								
53	BRUTTOWERTSCHOEPFUNG IN PREISEN VON 1985 JE ERWERBSTAEITIGEN (ARBEITSPRODUKTIVITAET)	75	78	82	83	90	95	96	92
54	NETTOWERTSCHOEPFUNG JE ERWERBSTAEITIGEN	59	61	65	67	68	69	74	80
55	LOHNKOSTEN JE PRODUKTEINHEIT	.	.	.	.	.	.	.	.
56	NETTOWERTSCHOEPFUNG IN PREISEN VON 1985 ZU KAPITALSTOCK (KAPITALPRODUKTIVITAET)	.	.	.	.	.	.	.	.
57	ANTeil AN DER SUMME ALLER WIRTSCHAFTSBEREICHE (IN %)								
58	PRODUKTIONSWERT	0.2	0.2	0.2	0.2	0.2	0.2	0.2	0.2
59	BRUTTOWERTSCHOEPFUNG	0.3	0.3	0.3	0.3	0.3	0.3	0.3	0.3
60	NETTOWERTSCHOEPFUNG	.	.	.	.	.	.	.	.
61	ENTSTANDENE BRUTTOEINKOMMEN AUS								
62	UNSELBSTAENDIGER ARBEIT	0.3	0.3	0.3	0.3	0.3	0.3	0.3	0.3
63	DAR.: BRUTTOLOHN- UND -GEHALTSUMME	0.4	0.4	0.4	0.3	0.3	0.4	0.4	0.4
64	UNTERNEHMERTAEITIGKEIT UND VERMOEGEN	.	.	.	.	.	.	.	.
65	BRUTTOANLAGEINVESTITIONEN	0.1	0.1	0.1	0.1	0.1	0.1	0.1	0.1
66	AUSRUESTUNGEN	0.1	0.2	0.2	0.2	0.2	0.2	0.2	0.2
67	BAUTEN	0.0	0.0	0.1	0.1	0.1	0.1	0.0	0.1
68	BRUTTOANLAGEVERMOEGEN IN PREISEN VON 1985								
69	AM JAHRESANFANG	.	.	.	.	.	.	.	.
70	AUSRUESTUNGEN	.	.	.	.	.	.	.	.
71	BAUTEN	.	.	.	.	.	.	.	.
72	ERWERBSTAEITIGE IM INLAND	0.4	0.4	0.4	0.4	0.4	0.4	0.4	0.4

## HERSTELLUNG VON MUSIKINSTRUMENTEN, SPIELWAREN, FUELLHALTERN USW.

LFD. NR.	GEGENSTAND DER NACHWEISUNG	1968	1969	1970	1971	1972	1973	1974	1975
IN JEWEILIGEN PREISEN (MILL. DM)									
1	PRODUKTIONSWERT	3190	3490	3660	3880	4210	4500	4840	4810
2	VORLEISTUNGEN	1580	1750	1830	1950	2140	2340	2650	2500
3	BRUTTOWERTSCHOEPFUNG	1610	1740	1830	1930	2070	2160	2190	2310
4	ABSCHREIBUNGEN	.	.	90	100	110	120	140	150
5	PRODUKTIONSSTEUERN ABZUEGLICH SUBVENTIONEN	.	.	70	80	90	100	100	90
6	NETTOWERTSCHOEPFUNG	.	.	1670	1750	1870	1940	1950	2070
ENTSTANDENE BRUTTOEINKOMMEN AUS									
7	UNSELBSTAENDIGER ARBEIT	930	1030	1170	1190	1250	1320	1380	1370
8	DAR.: BRUTTOLOHN- UND -GEHALTSUMME	810	900	1010	1050	1100	1150	1200	1180
9	UNTERNEHMERTAETIGKEIT UND VERMOEGEN	.	.	500	560	620	620	570	700
10	BRUTTOANLAGEINVESTITIONEN	140	170	170	170	170	190	180	160
11	AUSRUESTUNGEN	100	120	120	110	120	130	120	120
12	BAUTEN	40	50	50	60	50	60	60	40
13	NETTOANLAGEINVESTITIONEN	.	.	80	70	60	70	40	10
14	NETTOANLAGEVERMOEGEN ZU WIEDERBESCHAFFUNGS- PREISEN AM JAHRESANFANG	.	.	1230	1420	1560	1680	1840	2010
15	AUSRUESTUNGEN	.	.	710	800	870	920	1000	1100
16	BAUTEN	.	.	520	620	690	760	840	910
IN PREISEN VON 1985 (MILL. DM)									
17	BRUTTOWERTSCHOEPFUNG	4600	4850	4740	4680	4830	4680	4300	4030
18	BRUTTOANLAGEINVESTITIONEN	300	350	320	300	290	310	270	230
19	AUSRUESTUNGEN	200	230	220	190	200	210	180	170
20	BAUTEN	100	120	100	110	90	100	90	60
21	BRUTTOANLAGEVERMOEGEN AM JAHRESANFANG	.	.	3580	3840	4070	4280	4510	4690
22	AUSRUESTUNGEN	.	.	2090	2260	2390	2520	2660	2760
23	BAUTEN	.	.	1490	1580	1680	1760	1850	1930
24	KAPITALSTOCK	.	.	3710	3955	4175	4395	4600	4755
ERWERBSTAETIGKEIT (DURCHSCHNITT IN 1000)									
25	ERWERBSTAETIGE IM INLAND	105	108	106	101	97	97	93	86
26	SELBSTAENDIGE UND MITHELFFENDE FAMILIEN- ANGEHOERIGE	10	9	9	9	9	8	8	8
27	BESCHAEFTIGTE ARBEITNEHMER	95	99	97	92	88	89	85	78
KENNZIFFERN									
28	IN % DES PRODUKTIONSWERTES								
29	VORLEISTUNGEN (VORLEISTUNGSQUOTE)	49.5	50.1	50.0	50.3	50.8	52.0	54.8	52.0
	BRUTTOANLAGEINVESTITIONEN	4.4	4.9	4.6	4.4	4.0	4.2	3.7	3.3
30	IN % DER BRUTTOWERTSCHOEPFUNG								
31	ABSCHREIBUNGEN	.	.	4.9	5.2	5.3	5.6	6.4	6.5
32	PRODUKTIONSSTEUERN ABZUEGLICH SUBVENTIONEN	.	.	3.8	4.1	4.3	4.6	4.6	3.9
33	NETTOWERTSCHOEPFUNG	8.7	9.8	9.3	9.7	9.3	8.8	8.2	6.9
	BRUTTOANLAGEINVESTITIONEN	8.7	9.8	9.3	8.8	8.2	8.8	8.2	6.9
34	IN % DER NETTOWERTSCHOEPFUNG								
35	EINKOMMEN AUS UNSELBSTAENDIGER ARBEIT (LOHNQUOTE)	.	.	70.1	68.0	66.8	68.0	70.8	66.2
	UNTERNEHMERTAETIGKEIT UND VERMOEGEN	.	.	29.9	32.0	33.2	32.0	29.2	33.8
36	IN % DES KAPITALSTOCKS								
37	BRUTTOANLAGEINVESTITIONEN (IN PR. V. 1985)	.	.	8.6	7.6	6.9	7.1	5.9	4.8
38	AUSRUESTUNGEN	.	.	5.9	4.8	4.8	4.8	3.9	3.6
	BAUTEN	.	.	2.7	2.8	2.2	2.3	2.0	1.3
39	KAPITALKOEFFIZIENT (VERHAELTNIS KAPITALSTOCK ZU BRUTTOWERTSCHOEPFUNG IN PREISEN VON 1985)	.	.	0.8	0.8	0.9	0.9	1.1	1.2
ANGABEN JE ERWERBSTAETIGEN (1000 DM)									
40	BRUTTOANLAGEINVESTITIONEN	1.3	1.6	1.5	1.7	1.8	2.0	1.9	1.9
41	IN JEWEILIGEN PREISEN	2.9	3.2	3.0	3.0	3.0	3.2	2.9	2.7
42	KAPITALSTOCK (KAPITALINTENSITAET)	.	.	35.0	39.2	43.0	45.3	49.5	55.3
43	ANGABEN JE BESCHAEFT. ARBEITNEHMER (1000 DM)	9.8	10.4	12.1	12.9	14.2	14.8	16.2	17.6
44	EINKOMMEN AUS UNSELBSTAENDIGER ARBEIT	88	95	100	105	113	118	120	126
45	BRUTTOWERTSCHOEPFUNG	97	102	100	99	102	99	91	85
46	BRUTTOWERTSCHOEPFUNG IN PREISEN VON 1985 JE ERWERBSTAETIGEN (ARBEITSPRODUKTIVITAET)	98	100	100	104	111	108	103	105
47	NETTOWERTSCHOEPFUNG JE ERWERBSTAETIGEN	.	.	100	110	122	127	133	153
48	LOHNKOSTEN JE PRODUKTEINHEIT	83	86	100	103	106	114	130	139
49	BRUTTOWERTSCHOEPFUNG IN PREISEN VON 1985 ZU KAPITALSTOCK (KAPITALPRODUKTIVITAET)	.	.	100	93	91	83	73	66
ANTEIL AN DER SUMME ALLER WIRTSCHAFTSBEREICHE (IN %)									
50	PRODUKTIONSWERT	0.2	0.2	0.2	0.2	0.2	0.2	0.2	0.2
51	BRUTTOWERTSCHOEPFUNG	0.3	0.3	0.3	0.3	0.3	0.2	0.2	0.2
52	NETTOWERTSCHOEPFUNG	.	.	0.3	0.3	0.3	0.3	0.2	0.2
53	ENTSTANDENE BRUTTOEINKOMMEN AUS								
54	UNSELBSTAENDIGER ARBEIT	0.3	0.3	0.3	0.3	0.3	0.3	0.2	0.2
55	DAR.: BRUTTOLOHN- UND -GEHALTSUMME	0.4	0.3	0.3	0.3	0.3	0.3	0.3	0.2
56	UNTERNEHMERTAETIGKEIT UND VERMOEGEN	.	.	0.3	0.3	0.3	0.3	0.2	0.3
57	BRUTTOANLAGEINVESTITIONEN	0.1	0.1	0.1	0.1	0.1	0.1	0.1	0.1
58	AUSRUESTUNGEN	0.2	0.2	0.2	0.1	0.2	0.2	0.2	0.1
	BAUTEN	0.1	0.1	0.0	0.0	0.0	0.0	0.0	0.0
59	BRUTTOANLAGEVERMOEGEN IN PREISEN VON 1985	.	.	0.1	0.1	0.1	0.1	0.1	0.1
60	AM JAHRESANFANG	.	.	0.2	0.2	0.2	0.2	0.2	0.2
61	AUSRUESTUNGEN	.	.	0.0	0.0	0.0	0.0	0.0	0.0
62	BAUTEN	.	.	0.0	0.0	0.0	0.0	0.0	0.0
63	ERWERBSTAETIGE IM INLAND	0.4	0.4	0.4	0.4	0.4	0.4	0.3	0.3

## HERSTELLUNG VON MUSIKINSTRUMENTEN, SPIELWAREN, FUELLHALTERN USW.

LFD. NR.	GEGENSTAND DER NACHWEISUNG	1976	1977	1978	1979	1980	1981	1982	1983
IN JEWEILIGEN PREISEN (MILL. DM)									
1	PRODUKTIONSWERT	5560	6540	6980	7450	7800	7870	8480	7960
2	- VORLEISTUNGEN	2880	3350	3650	4100	4500	4240	4380	4220
3	= BRUTTOWERTSCHOEPFUNG	2780	3190	3330	3350	3300	3630	4100	3740
4	- ABSCHREIBUNGEN	160	170	180	200	230	250	270	290
5	= PRODUKTIONSSTEUERN ABZUEGLICH SUBVENTIONEN	110	130	150	140	120	100	120	100
6	= NETTOWERTSCHOEPFUNG	2510	2890	3000	3010	2950	3280	3710	3350
ENTSTANDENE BRUTTOEINKOMMEN AUS									
7	UNSELBSTAENDIGER ARBEIT	1470	1720	1830	1920	2060	2000	2020	2010
8	DAR.: BRUTTOLOHN- UND -GEHALTSUMME	1260	1470	1570	1650	1770	1710	1720	1710
9	UNTERNEHMERTAETIGKEIT UND VERMOEGEN	1040	1170	1170	1090	890	1280	1690	1340
BRUTTOANLAGEINVESTITIONEN									
10	AUSRUESTUNGEN	190	260	270	340	310	260	260	310
11	BAUTEN	160	210	220	270	250	220	220	260
12	NETTOANLAGEINVESTITIONEN	30	80	90	70	60	40	40	50
13		30	90	90	140	80	10	-10	20
NETTOANLAGEVERMOEGEN ZU WIEDERBESCHAFFUNGS-									
14	PREISEN AM JAHRESANFANG	2080	2170	2340	2530	2830	3100	3270	3350
15	AUSRUESTUNGEN	1170	1230	1340	1460	1620	1770	1900	1990
16	BAUTEN	910	940	1000	1070	1210	1330	1370	1360
IN PREISEN VON 1985 (MILL. DM)									
17	BRUTTOWERTSCHOEPFUNG	4660	5220	5240	5090	4140	4090	4350	3870
18	BRUTTOANLAGEINVESTITIONEN	260	350	350	430	370	290	280	320
19	AUSRUESTUNGEN	220	280	280	340	300	250	240	270
20	BAUTEN	40	70	70	90	70	40	40	50
21	BRUTTOANLAGEVERMOEGEN AM JAHRESANFANG	4820	4970	5200	5420	5710	5930	6060	6180
22	AUSRUESTUNGEN	2840	2860	3130	3290	3510	3680	3790	3890
23	BAUTEN	1980	2010	2070	2130	2200	2250	2270	2290
24	KAPITALSTOCK	4895	5085	5310	5565	5820	5995	6120	6255
ERWERBSTAETIGKEIT (DURCHSCHNITT IN 1000)									
25	ERWERBSTAETIGE IM INLAND	86	88	90	88	89	82	78	74
26	SELBSTAENDIGE UND MITHELFFENDE FAMILIEN-ANGEHOERIGE	8	9	9	9	9	9	9	8
27	BESCHAEFTIGTE ARBEITNEHMER	78	79	81	79	80	73	69	66
KENNZIFFERN									
28	IN % DES PRODUKTIONSWERTES								
29	VORLEISTUNGEN (VORLEISTUNGSQUOTE)	50.9	51.2	52.3	55.0	57.7	53.9	51.7	53.0
	BRUTTOANLAGEINVESTITIONEN	3.4	4.0	3.9	4.6	4.0	3.3	3.1	3.9
30	IN % DER BRUTTOWERTSCHOEPFUNG								
31	ABSCHREIBUNGEN	5.8	5.3	5.4	6.0	7.0	6.9	6.6	7.8
32	PRODUKTIONSSTEUERN ABZUEGLICH SUBVENTIONEN	4.0	4.1	4.5	4.2	3.6	2.8	2.9	2.7
33	NETTOWERTSCHOEPFUNG	90.3	90.6	90.1	89.9	89.4	90.4	90.5	89.6
	BRUTTOANLAGEINVESTITIONEN	6.8	8.2	8.1	10.1	9.4	7.2	6.3	8.3
34	IN % DER NETTOWERTSCHOEPFUNG								
35	EINKOMMEN AUS UNSELBSTAENDIGER ARBEIT (LOHNQUOTE)	58.6	59.5	61.0	63.8	69.8	61.0	54.4	60.0
	UNTERNEHMERTAETIGKEIT UND VERMOEGEN	41.4	40.5	39.0	36.2	30.2	39.0	45.6	40.0
36	IN % DES KAPITALSTOCKS								
37	BRUTTOANLAGEINVESTITIONEN (IN PR. V. 1985)	5.3	6.9	6.6	7.7	6.4	4.8	4.6	5.1
38	AUSRUESTUNGEN	4.5	5.5	5.3	6.1	5.2	4.2	3.9	4.3
	BAUTEN	0.8	1.4	1.3	1.6	1.2	0.7	0.7	0.8
39	KAPITALKOEFFIZIENT (VERHAELTNIS KAPITALSTOCK ZU BRUTTOWERTSCHOEPFUNG IN PREISEN VON 1985)	1.1	1.0	1.0	1.1	1.4	1.5	1.4	1.6
ANGABEN JE ERWERBSTAETIGEN (1000 DM)									
40	BRUTTOANLAGEINVESTITIONEN	2.2	3.0	3.0	3.9	3.5	3.2	3.3	4.2
41	IN JEWEILIGEN PREISEN	3.0	4.0	3.9	4.9	4.2	3.5	3.6	4.3
42	KAPITALSTOCK (KAPITALINTENSITAET)	56.9	57.8	59.0	63.2	65.4	73.1	78.5	84.5
ANGABEN JE BESCHAEFT. ARBEITNEHMER (1000 DM)									
43	EINKOMMEN AUS UNSELBSTAENDIGER ARBEIT	18.8	21.8	22.6	24.3	25.8	27.4	29.3	30.5
1970 = 100									
44	BRUTTOWERTSCHOEPFUNG								
45	IN JEWEILIGEN PREISEN	152	174	182	183	180	198	224	204
46	IN PREISEN VON 1985	98	110	111	107	87	86	92	82
47	BRUTTOWERTSCHOEPFUNG IN PREISEN VON 1985 JE ERWERBSTAETIGEN (ARBEITSPRODUKTIVITAET)	121	133	130	129	104	112	125	117
48	NETTOWERTSCHOEPFUNG JE ERWERBSTAETIGEN	185	208	212	217	210	254	302	287
49	LOHNKOSTEN JE PRODUKTEINHEIT	129	136	144	156	205	204	195	216
	BRUTTOWERTSCHOEPFUNG IN PREISEN VON 1985 ZU KAPITALSTOCK (KAPITALPRODUKTIVITAET)	75	80	77	72	56	53	56	48
ANTEIL AN DER SUMME ALLER WIRTSCHAFTSBEREICHE (IN %)									
50	PRODUKTIONSWERT	0.2	0.2	0.2	0.2	0.2	0.2	0.2	0.2
51	BRUTTOWERTSCHOEPFUNG	0.3	0.3	0.3	0.3	0.2	0.2	0.3	0.2
52	NETTOWERTSCHOEPFUNG	0.3	0.3	0.3	0.3	0.2	0.3	0.3	0.2
ENTSTANDENE BRUTTOEINKOMMEN AUS									
53	UNSELBSTAENDIGER ARBEIT	0.2	0.3	0.3	0.2	0.2	0.2	0.2	0.2
54	DAR.: BRUTTOLOHN- UND -GEHALTSUMME	0.2	0.3	0.3	0.3	0.3	0.2	0.2	0.2
55	UNTERNEHMERTAETIGKEIT UND VERMOEGEN	0.4	0.4	0.4	0.3	0.3	0.4	0.5	0.3
56	BRUTTOANLAGEINVESTITIONEN	0.1	0.1	0.1	0.1	0.1	0.1	0.1	0.1
57	AUSRUESTUNGEN	0.2	0.2	0.2	0.2	0.2	0.2	0.2	0.2
58	BAUTEN	0.0	0.0	0.0	0.0	0.0	0.0	0.0	0.0
BRUTTOANLAGEVERMOEGEN IN PREISEN VON 1985									
59	AM JAHRESANFANG	0.1	0.1	0.1	0.1	0.1	0.1	0.1	0.1
60	AUSRUESTUNGEN	0.2	0.2	0.2	0.2	0.2	0.2	0.2	0.2
61	BAUTEN	0.0	0.0	0.0	0.0	0.0	0.0	0.0	0.0
62	ERWERBSTAETIGE IM INLAND	0.3	0.3	0.3	0.3	0.3	0.3	0.3	0.3

## HERSTELLUNG VON MUSIKINSTRUMENTEN, SPIELWAREN, FUELLHALTERN USW.

LFD. NR.	GEGENSTAND DER NACHWEISUNG	1984	1985	1986	1987	1988	1989	1990	1991
IN JEWEILIGEN PREISEN (MILL. DM)									
1	PRODUKTIONSWERT .....	8370	8850	9300	9730	10170	10660	11380	
2	VORLEISTUNGEN .....	4500	4890	4830	5160	5450	5840	6220	
3	BRUTTOWERTSCHOEPFUNG .....	3870	3960	4470	4570	4720	4820	5160	
4	ABSCHREIBUNGEN .....	300	320	330	350	380	410	430	
5	PRODUKTIONSSTEUERN ABZUEGLICH SUBVENTIONEN ..	110	110	120	120	130	140	150	
6	NETTOWERTSCHOEPFUNG .....	3460	3530	4020	4100	4210	4270	4580	
ENTSTANDENE BRUTTOEINKOMMEN AUS									
7	UNSELBSTAENDIGER ARBEIT .....	2090	2180	2280	2360	2430	2630	2840	
8	DAR.: BRUTTOLOHN- UND -GEHALTSUMME .....	1770	1840	1930	1990	2050	2220	2400	
9	UNTERNEHMERTAETIGKEIT UND VERMOEGEN .....	1370	1350	1740	1740	1780	1640	1740	
10	BRUTTOANLAGEINVESTITIONEN .....	300	350	360	460	490	620	570	
11	AUSRUESTUNGEN .....	260	310	310	390	390	470	500	
12	BAUTEN .....	40	40	50	70	100	150	70	
13	NETTOANLAGEINVESTITIONEN .....	-	30	30	110	110	210	140	
14	NETTOANLAGEVERMOEGEN ZU WIEDERBESCHAFFUNGS- PREISEN AM JAHRESANFANG .....	3470	3540	3610	3680	3810	4000	4320	
15	AUSRUESTUNGEN .....	2080	2140	2220	2280	2370	2500	2680	
16	BAUTEN .....	1390	1400	1390	1400	1440	1500	1640	
IN PREISEN VON 1985 (MILL. DM)									
17	BRUTTOWERTSCHOEPFUNG .....	3990	3960	4300	4310	4500	4710	4800	
18	BRUTTOANLAGEINVESTITIONEN .....	310	350	360	450	460	580	520	
19	AUSRUESTUNGEN .....	270	310	310	380	370	440	460	
20	BAUTEN .....	40	40	50	70	90	140	60	
21	BRUTTOANLAGEVERMOEGEN AM JAHRESANFANG .....	6330	6450	6590	6730	6940	7150	7470	
22	AUSRUESTUNGEN .....	4010	4110	4230	4340	4500	4640	4840	
23	BAUTEN .....	2320	2340	2360	2390	2440	2510	2630	
24	KAPITALSTOCK .....	6390	6520	6660	6835	7045	7310	7590	
ERWERBSTAETIGKEIT (DURCHSCHNITT IN 1000)									
25	ERWERBSTAETIGE IM INLAND .....	73	75	76	74	73	75	79	
26	SELBSTAENDIGE UND MITHELFFENDE FAMILIEN- ANGEHOERIGE .....	9	9	10	9	9	10	10	
27	BESCHAEFTIGTE ARBEITNEHMER .....	64	66	66	65	64	65	69	
KENNZIFFERN									
28	IN % DES PRODUKTIONSWERTES								
29	VORLEISTUNGEN (VORLEISTUNGSQUOTE) .....	53.8	55.3	51.9	53.0	53.6	54.8	54.7	
	BRUTTOANLAGEINVESTITIONEN .....	3.6	4.0	3.9	4.7	4.8	5.8	5.0	
30	IN % DER BRUTTOWERTSCHOEPFUNG								
31	ABSCHREIBUNGEN .....	7.8	8.1	7.4	7.7	8.1	8.5	8.3	
32	PRODUKTIONSSTEUERN ABZUEGLICH SUBVENTIONEN ..	2.8	2.8	2.7	2.6	2.8	2.9	2.9	
33	NETTOWERTSCHOEPFUNG .....	89.4	89.1	89.9	89.7	89.2	88.6	88.8	
	BRUTTOANLAGEINVESTITIONEN .....	7.8	8.8	8.1	10.1	10.4	12.9	11.0	
34	IN % DER NETTOWERTSCHOEPFUNG								
35	EINKOMMEN AUS UNSELBSTAENDIGER ARBEIT (LOHNQUOTE) .....	60.4	61.8	56.7	57.6	57.7	61.6	62.0	
	UNTERNEHMERTAETIGKEIT UND VERMOEGEN .....	39.6	38.2	43.3	42.4	42.3	38.4	38.0	
36	IN % DES KAPITALSTOCKS								
37	BRUTTOANLAGEINVESTITIONEN (IN PR. V. 1985)	4.9	5.4	5.4	6.6	6.5	7.9	6.9	
38	AUSRUESTUNGEN .....	4.2	4.8	4.7	5.6	5.3	6.0	6.1	
	BAUTEN .....	0.6	0.6	0.8	1.0	1.3	1.9	0.8	
39	KAPITALKOEFFIZIENT (VERHAELTNIS KAPITALSTOCK ZU BRUTTOWERTSCHOEPFUNG IN PREISEN VON 1985)	1.6	1.6	1.5	1.6	1.6	1.6	1.6	
40	ANGABEN JE ERWERBSTAETIGEN (1000 DM)								
41	BRUTTOANLAGEINVESTITIONEN .....	4.1	4.7	4.7	6.2	6.7	8.3	7.2	
42	IN JEWEILIGEN PREISEN .....	4.2	4.7	4.7	6.1	6.3	7.7	6.6	
	KAPITALSTOCK (KAPITALINTENSITAET) .....	87.5	86.9	87.6	92.4	96.5	97.5	96.1	
43	ANGABEN JE BESCHAEFT. ARBEITNEHMER (1000 DM)								
	EINKOMMEN AUS UNSELBSTAENDIGER ARBEIT .....	32.7	33.0	34.5	36.3	38.0	40.5	41.2	
44	1970 = 100								
45	BRUTTOWERTSCHOEPFUNG .....	211	216	244	250	258	263	282	
46	IN PREISEN VON 1985 .....	84	84	91	91	95	99	101	
47	BRUTTOWERTSCHOEPFUNG IN PREISEN VON 1985 JE ERWERBSTAETIGEN (ARBEITSPRODUKTIVITAET) ..	122	118	127	130	138	140	136	
48	NETTOWERTSCHOEPFUNG JE ERWERBSTAETIGEN .....	301	299	336	352	366	361	368	
49	LOHNCOSTEN JE PRODUKTEINHEIT .....	222	232	226	231	228	239	251	
	BRUTTOWERTSCHOEPFUNG IN PREISEN VON 1985 ZU KAPITALSTOCK (KAPITALPRODUKTIVITAET) .....	49	48	51	49	50	50	49	
ANTEIL AN DER SUMME ALLER WIRTSCHAFTSBEREICHE (IN %)									
50	PRODUKTIONSWERT .....	0.2	0.2	0.2	0.2	0.2	0.2	0.2	
51	BRUTTOWERTSCHOEPFUNG .....	0.2	0.2	0.2	0.2	0.2	0.2	0.2	
52	NETTOWERTSCHOEPFUNG .....	0.2	0.2	0.3	0.3	0.2	0.2	0.2	
53	ENTSTANDENE BRUTTOEINKOMMEN AUS								
54	UNSELBSTAENDIGER ARBEIT .....	0.2	0.2	0.2	0.2	0.2	0.2	0.2	
55	DAR.: BRUTTOLOHN- UND -GEHALTSUMME .....	0.2	0.2	0.2	0.2	0.2	0.2	0.2	
	UNTERNEHMERTAETIGKEIT UND VERMOEGEN .....	0.3	0.3	0.4	0.3	0.3	0.3	0.3	
56	BRUTTOANLAGEINVESTITIONEN .....	0.1	0.1	0.1	0.1	0.1	0.1	0.1	
57	AUSRUESTUNGEN .....	0.2	0.2	0.2	0.2	0.2	0.2	0.2	
58	BAUTEN .....	0.0	0.0	0.0	0.0	0.0	0.1	0.0	
59	BRUTTOANLAGEVERMOEGEN IN PREISEN VON 1985								
60	AM JAHRESANFANG .....	0.1	0.1	0.1	0.1	0.1	0.1	0.1	
61	AUSRUESTUNGEN .....	0.2	0.2	0.2	0.2	0.2	0.2	0.2	
	BAUTEN .....	0.0	0.0	0.0	0.0	0.0	0.0	0.0	
62	ERWERBSTAETIGE IM INLAND .....	0.3	0.3	0.3	0.3	0.3	0.3	0.3	



## **Holzbearbeitung**

# Bruttowertschöpfung in Preisen von 1985

1960 = 100

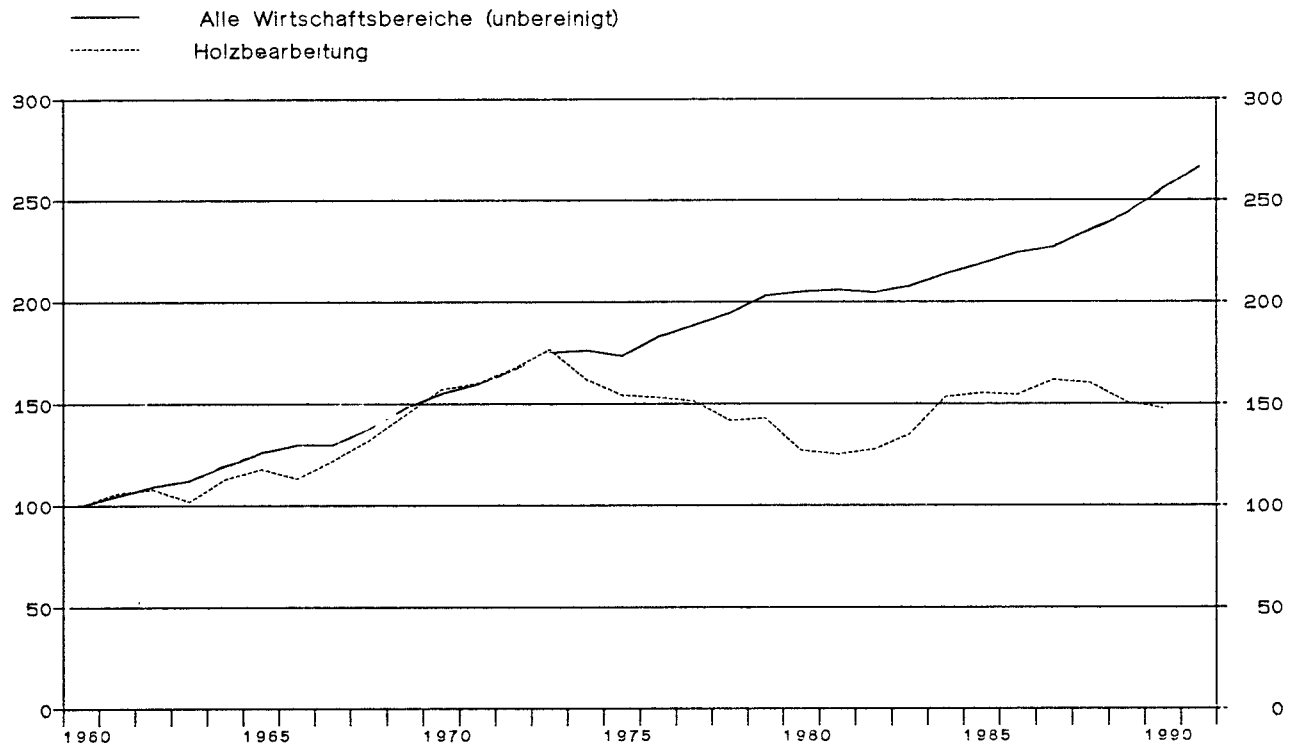

## Holzbearbeitung

Anteile an der Summe aller Wirtschaftsbereiche

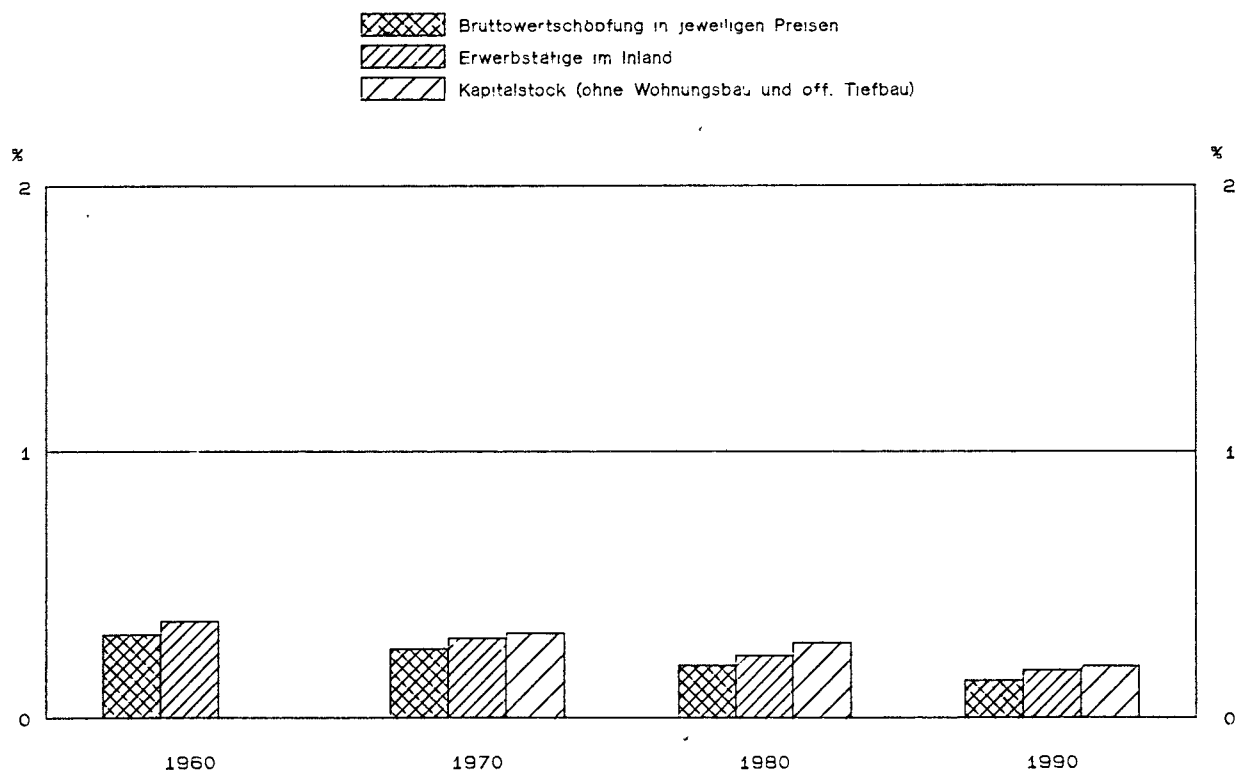

## HOLZBEARBEITUNG

LFD. NR.	GEGENSTAND DER NACHWEISUNG	1960	1961	1962	1963	1964	1965	1966	1967
IN JEWEILIGEN PREISEN (MILL. DM)									
1	PRODUKTIONSWERT	3380	3770	3880	3660	4050	4240	4110	4230
2	- VORLEISTUNGEN	2440	2750	2740	2560	2850	2950	2810	2790
3	= BRUTTOWERTSCHOEPFUNG	940	1020	1140	1100	1200	1280	1300	1440
4	- ABSCHREIBUNGEN	.	.	.	.	.	.	.	.
5	- PRODUKTIONSSTEUERN ABZUEGLICH SUBVENTIONEN	.	.	.	.	.	.	.	.
6	= NETTOWERTSCHOEPFUNG	.	.	.	.	.	.	.	.
7	ENTSTANDENE BRUTTOEINKOMMEN AUS UNSELBSTAENDIGER ARBEIT	540	630	680	690	740	790	820	820
8	DAR.: BRUTTOLOHN- UND -GEHALTSUMME	490	570	610	620	660	710	730	730
9	UNTERNEHMERTAETIGKEIT UND VERMOEGEN	.	.	.	.	.	.	.	.
10	BRUTTOANLAGEINVESTITIONEN	190	200	200	190	220	200	220	210
11	AUSRUESTUNGEN	130	130	150	140	160	160	170	180
12	BAUTEN	60	70	50	50	60	40	50	30
13	NETTOANLAGEINVESTITIONEN	.	.	.	.	.	.	.	.
14	NETTOANLAGEVERMOEGEN ZU WIEDERBESCHAFFUNGS- PREISEN AM JAHRESANFANG	.	.	.	.	.	.	.	.
15	AUSRUESTUNGEN	.	.	.	.	.	.	.	.
16	BAUTEN	.	.	.	.	.	.	.	.
IN PREISEN VON 1985 (MILL. DM)									
17	BRUTTOWERTSCHOEPFUNG	1680	1780	1810	1710	1900	1980	1900	2050
18	BRUTTOANLAGEINVESTITIONEN	500	500	470	440	480	420	450	420
19	AUSRUESTUNGEN	330	310	350	320	350	340	350	360
20	BAUTEN	170	190	120	120	130	80	100	60
21	BRUTTOANLAGEVERMOEGEN AM JAHRESANFANG	.	.	.	.	.	.	.	.
22	AUSRUESTUNGEN	.	.	.	.	.	.	.	.
23	BAUTEN	.	.	.	.	.	.	.	.
24	KAPITALSTOCK	.	.	.	.	.	.	.	.
ERWERBSTAETIGKEIT (DURCHSCHNITT IN 1000)									
25	ERWERBSTAETIGE IM INLAND	94	99	97	92	90	88	86	83
26	SELBSTAENDIGE UND MITHELFFENDE FAMILIEN- ANGEOERIGTE	7	7	8	8	8	8	8	9
27	BESCHAEFFTIGTE ARBEITNEHMER	87	92	89	84	82	80	78	74
KENNZIFFERN									
28	IN % DES PRODUKTIONSWERTES								
29	VORLEISTUNGEN (VORLEISTUNGSQUOTE)	72.2	72.9	70.6	69.9	70.4	69.8	68.4	66.0
	BRUTTOANLAGEINVESTITIONEN	5.6	5.3	5.2	5.2	5.4	4.7	5.4	5.0
30	IN % DER BRUTTOWERTSCHOEPFUNG								
31	ABSCHREIBUNGEN	.	.	.	.	.	.	.	.
32	PRODUKTIONSSTEUERN ABZUEGLICH SUBVENTIONEN	.	.	.	.	.	.	.	.
33	NETTOWERTSCHOEPFUNG	20.2	19.6	17.5	17.3	18.3	15.6	16.9	14.6
	BRUTTOANLAGEINVESTITIONEN								
34	IN % DER NETTOWERTSCHOEPFUNG								
35	EINKOMMEN AUS UNSELBSTAENDIGER ARBEIT (LOHNQUOTE)	.	.	.	.	.	.	.	.
	UNTERNEHMERTAETIGKEIT UND VERMOEGEN	.	.	.	.	.	.	.	.
36	IN % DES KAPITALSTOCKS								
37	BRUTTOANLAGEINVESTITIONEN (IN PR. V. 1985)	.	.	.	.	.	.	.	.
38	AUSRUESTUNGEN	.	.	.	.	.	.	.	.
	BAUTEN	.	.	.	.	.	.	.	.
39	KAPITALKOEFFIZIENT (VERHAELTNIS KAPITALSTOCK ZU BRUTTOWERTSCHOEPFUNG IN PREISEN VON 1985)	.	.	.	.	.	.	.	.
	ANGABEN JE ERWERBSTAETIGEN (1000 DM)								
40	BRUTTOANLAGEINVESTITIONEN	2.0	2.0	2.1	2.1	2.4	2.3	2.6	2.5
41	IN JEWEILIGEN PREISEN	5.3	5.1	4.8	4.8	5.3	4.8	5.2	5.1
42	IN PREISEN VON 1985								
	KAPITALSTOCK (KAPITALINTENSITAET)								
43	ANGABEN JE BESCHAEFFT. ARBEITNEHMER (1000 DM)	6.2	6.8	7.6	8.2	9.0	9.9	10.5	11.1
	EINKOMMEN AUS UNSELBSTAENDIGER ARBEIT								
	1970 = 100								
44	BRUTTOWERTSCHOEPFUNG	56	61	68	66	72	77	78	86
45	IN JEWEILIGEN PREISEN	64	67	69	65	72	75	72	78
46	IN PREISEN VON 1985								
	BRUTTOWERTSCHOEPFUNG IN PREISEN VON 1985 JE ERWERBSTAETIGEN (ARBEITSPRODUKTIVITAET)	53	54	56	56	63	67	66	74
47	NETTOWERTSCHOEPFUNG JE ERWERBSTAETIGEN	76	83	90	97	94	96	104	98
48	LOHNKOSTEN JE PRODUKTEINHEIT								
49	BRUTTOWERTSCHOEPFUNG IN PREISEN VON 1985 ZU KAPITALSTOCK (KAPITALPRODUKTIVITAET)	.	.	.	.	.	.	.	.
ANTEIL AN DER SUMME ALLER WIRTSCHAFTSBEREICHE (IN %)									
50	PRODUKTIONSWERT	0.4	0.4	0.4	0.4	0.4	0.3	0.3	0.3
51	BRUTTOWERTSCHOEPFUNG	0.3	0.3	0.3	0.3	0.3	0.3	0.3	0.3
52	NETTOWERTSCHOEPFUNG	.	.	.	.	.	.	.	.
53	ENTSTANDENE BRUTTOEINKOMMEN AUS UNSELBSTAENDIGER ARBEIT	0.4	0.4	0.4	0.4	0.4	0.3	0.3	0.3
54	DAR.: BRUTTOLOHN- UND -GEHALTSUMME	0.4	0.4	0.4	0.4	0.4	0.4	0.3	0.3
55	UNTERNEHMERTAETIGKEIT UND VERMOEGEN	.	.	.	.	.	.	.	.
56	BRUTTOANLAGEINVESTITIONEN	0.3	0.2	0.2	0.2	0.2	0.2	0.2	0.2
57	AUSRUESTUNGEN	0.5	0.4	0.4	0.4	0.4	0.4	0.4	0.4
58	BAUTEN	0.1	0.1	0.1	0.1	0.1	0.1	0.1	0.0
	BRUTTOANLAGEVERMOEGEN IN PREISEN VON 1985								
59	AM JAHRESANFANG	.	.	.	.	.	.	.	.
60	AUSRUESTUNGEN	.	.	.	.	.	.	.	.
61	BAUTEN	.	.	.	.	.	.	.	.
62	ERWERBSTAETIGE IM INLAND	0.4	0.4	0.4	0.3	0.3	0.3	0.3	0.3

## HOLZBEARBEITUNG

LFD. NR.	GEGENSTAND DER NACHWEISUNG	1968	1969	1970	1971	1972	1973	1974	1975
IN JEWEILIGEN PREISEN (MILL. DM)									
1	PRODUKTIONSWERT	4400	5230	5770	6180	6530	7590	7790	6880
2	VORLEISTUNGEN	3100	3680	4100	4340	4590	5380	5710	4770
3	BRUTTOWERTSCHOEPFUNG	1300	1550	1670	1840	1940	2210	2080	2110
4	ABSCHREIBUNGEN	.	.	230	250	280	310	350	370
5	PRODUKTIONSSTEUERN ABZUEGLICH SUBVENTIONEN	.	.	100	60	60	70	70	10
6	NETTOWERTSCHOEPFUNG	.	.	1340	1530	1600	1830	1660	1730
7	ENTSTANDENE BRUTTOEINKOMMEN AUS UNSELBSTAENDIGER ARBEIT	860	960	1100	1210	1330	1470	1540	1460
8	DAR.: BRUTTOLOHN- UND -GEHALTSUMME	750	840	950	1030	1120	1230	1270	1190
9	UNTERNEHMERTAETIGKEIT UND VERMOEGEN	.	.	240	320	270	350	120	270
10	BRUTTOANLAGEINVESTITIONEN	290	320	390	360	510	450	280	280
11	AUSRUESTUNGEN	240	250	310	290	380	380	220	240
12	BAUTEN	50	70	80	70	130	70	60	40
13	NETTOANLAGEINVESTITIONEN	.	.	160	110	230	140	-70	-90
14	NETTOANLAGEVERMOEGEN ZU WIEDERBESCHAFFUNGS- PREISEN AM JAHRESANFANG	.	.	2580	2880	3120	3450	3800	3980
15	AUSRUESTUNGEN	.	.	1440	1650	1800	2000	2220	2330
16	BAUTEN	.	.	1140	1230	1320	1450	1580	1650
IN PREISEN VON 1985 (MILL. DM)									
17	BRUTTOWERTSCHOEPFUNG	2220	2430	2640	2690	2810	2970	2720	2590
18	BRUTTOANLAGEINVESTITIONEN	600	650	730	640	870	740	430	410
19	AUSRUESTUNGEN	490	490	580	510	650	630	340	350
20	BAUTEN	110	160	150	130	220	110	90	60
21	BRUTTOANLAGEVERMOEGEN AM JAHRESANFANG	.	.	8170	8650	9020	9610	10050	10170
22	AUSRUESTUNGEN	.	.	4800	5140	5390	5770	6120	6170
23	BAUTEN	.	.	3370	3510	3630	3840	3930	4000
24	KAPITALSTOCK	.	.	8410	8835	9315	9830	10110	10210
ERWERBSTAETIGKEIT (DURCHSCHNITT IN 1000)									
25	ERWERBSTAETIGE IM INLAND	80	81	79	78	76	75	73	67
26	SELBSTAENDIGE UND MITHELFFENDE FAMILIEN- ANGEHOERIGE	8	8	7	7	7	7	7	7
27	BESCHAEFTIGTE ARBEITNEHMER	72	73	72	71	69	68	66	60
KENNZIFFERN									
28	IN % DES PRODUKTIONSWERTES								
29	VORLEISTUNGEN (VORLEISTUNGSQUOTE)	70.5	70.4	71.1	70.2	70.3	70.9	73.3	69.3
	BRUTTOANLAGEINVESTITIONEN	6.6	6.1	6.8	5.8	7.8	5.9	3.6	4.1
30	IN % DER BRUTTOWERTSCHOEPFUNG								
31	ABSCHREIBUNGEN	.	.	13.8	13.6	14.4	14.0	16.8	17.5
32	PRODUKTIONSSTEUERN ABZUEGLICH SUBVENTIONEN	.	.	6.0	3.3	3.1	3.2	3.4	0.5
33	NETTOWERTSCHOEPFUNG	22.3	20.6	23.4	19.6	26.3	20.4	13.5	13.3
34	IN % DES NETTOWERTSCHOEPFUNG								
35	EINKOMMEN AUS UNSELBSTAENDIGER ARBEIT (LOHNQUOTE)	.	.	82.1	79.1	83.1	80.3	92.8	84.4
	UNTERNEHMERTAETIGKEIT UND VERMOEGEN	.	.	17.9	20.9	16.9	19.7	7.2	15.6
36	IN % DES KAPITALSTOCKS								
37	BRUTTOANLAGEINVESTITIONEN (IN PR. V. 1985)	.	.	8.7	7.2	9.3	7.5	4.3	4.0
38	AUSRUESTUNGEN	.	.	6.9	5.8	7.0	6.4	3.4	3.4
	BAUTEN	.	.	1.8	1.5	2.4	1.1	0.9	0.6
39	KAPITALKOEFFIZIENT (VERHAELTNIS KAPITALSTOCK ZU BRUTTOWERTSCHOEPFUNG IN PREISEN VON 1985)	.	.	3.2	3.3	3.3	3.3	3.7	3.9
40	ANGABEN JE ERWERBSTAETIGEN (1000 DM)								
41	BRUTTOANLAGEINVESTITIONEN	3.6	4.0	4.9	4.6	6.7	6.0	3.8	4.2
42	IN JEWEILIGEN PREISEN	7.5	8.0	9.2	8.2	11.4	9.9	5.9	6.1
	IN PREISEN VON 1985	.	.	106.5	113.3	122.6	131.1	138.5	152.4
43	ANGABEN JE BESCHAEFT. ARBEITNEHMER (1000 DM)	11.9	13.2	15.3	17.0	19.3	21.6	23.3	24.3
44	EINKOMMEN AUS UNSELBSTAENDIGER ARBEIT								
45	BRUTTOWERTSCHOEPFUNG	78	93	100	110	116	132	125	125
46	IN JEWEILIGEN PREISEN	84	92	100	102	106	113	103	98
47	BRUTTOWERTSCHOEPFUNG IN PREISEN VON 1985 JE ERWERBSTAETIGEN (ARBEITSPRODUKTIVITAET)	83	90	100	103	111	118	111	116
48	NETTOWERTSCHOEPFUNG JE ERWERBSTAETIGEN	94	96	100	108	114	119	137	138
49	LOHKOSTEN JE PRODUKTEINHEIT	.	.	100	97	96	96	86	81
50	BRUTTOWERTSCHOEPFUNG	0.3	0.3	0.3	0.3	0.3	0.3	0.3	0.3
51	BRUTTOWERTSCHOEPFUNG	0.3	0.3	0.3	0.3	0.2	0.3	0.2	0.2
52	NETTOWERTSCHOEPFUNG	.	.	0.2	0.3	0.2	0.2	0.2	0.2
53	ENTSTANDENE BRUTTOEINKOMMEN AUS UNSELBSTAENDIGER ARBEIT	0.3	0.3	0.3	0.3	0.3	0.3	0.3	0.2
54	DAR.: BRUTTOLOHN- UND -GEHALTSUMME	0.3	0.3	0.3	0.3	0.3	0.3	0.3	0.2
55	UNTERNEHMERTAETIGKEIT UND VERMOEGEN	.	.	0.1	0.2	0.1	0.2	0.1	0.1
56	BRUTTOANLAGEINVESTITIONEN	0.2	0.2	0.2	0.2	0.2	0.2	0.1	0.1
57	AUSRUESTUNGEN	0.5	0.5	0.5	0.4	0.5	0.5	0.3	0.3
58	BAUTEN	0.1	0.1	0.1	0.1	0.1	0.0	0.0	0.0
59	BRUTTOANLAGEVERMOEGEN IN PREISEN VON 1985	.	.	0.2	0.2	0.2	0.2	0.2	0.2
60	AM JAHRESANFANG	.	.	0.5	0.5	0.4	0.5	0.5	0.4
61	AUSRUESTUNGEN	.	.	0.1	0.1	0.1	0.1	0.1	0.1
62	BAUTEN	.	.	0.1	0.1	0.1	0.1	0.1	0.1
62	ERWERBSTAETIGE IM INLAND	0.3	0.3	0.3	0.3	0.3	0.3	0.3	0.3

HOLZBEARBEITUNG

LFD. NR.	GEGENSTAND DER NACHWEISUNG	1976	1977	1978	1979	1980	1981	1982	1983
IN JEWEILIGEN PREISEN (MILL. DM)									
1	PRODUKTIONSWERT	7290	7810	8020	8700	9850	9300	8530	8820
2	- VORLEISTUNGEN	5060	5510	5510	6220	7080	6780	6100	6280
3	= BRUTTOWERTSCHOEPFUNG	2230	2300	2410	2480	2770	2520	2430	2540
4	- ABSCHREIBUNGEN	390	410	430	460	490	500	510	520
5	- PRODUKTIONSSTEUERN ABZUEGLICH SUBVENTIONEN	60	60	60	80	60	40	30	30
6	= NETTOWERTSCHOEPFUNG	1780	1830	1920	1940	2220	1980	1890	1990
7	ENTSTANDENE BRUTTOEINKOMMEN AUS								
8	UNSELBSTAENDIGER ARBEIT	1510	1700	1720	1800	1980	1950	1940	1900
9	DAR.: BRUTTOLOHN- UND -GEHALTSUMME	1220	1380	1420	1470	1590	1600	1540	1520
9	UNTERNEHMERTAEITIGKEIT UND VERMOEGEN	270	130	200	140	240	30	-50	90
10	BRUTTOANLAGEINVESTITIONEN	370	420	480	460	450	350	300	380
11	AUSRUESTUNGEN	310	340	400	370	340	280	240	330
12	BAUTEN	60	80	80	90	110	70	60	50
13	NETTOANLAGEINVESTITIONEN	-20	10	50	-	-40	-150	-210	-140
14	NETTOANLAGEVERMOEGEN ZU WIEDERBESCHAFFUNGS-								
15	PREISEN AM JAHRESANFANG	4000	4100	4240	4480	4740	4990	5090	4980
16	AUSRUESTUNGEN	2380	2430	2500	2640	2720	2800	2830	2750
16	BAUTEN	1620	1670	1740	1840	2020	2190	2260	2230
IN PREISEN VON 1985 (MILL. DM)									
17	BRUTTOWERTSCHOEPFUNG	2570	2540	2380	2400	2130	2100	2140	2270
18	BRUTTOANLAGEINVESTITIONEN	520	570	630	580	530	390	320	400
19	AUSRUESTUNGEN	430	460	520	470	410	320	260	350
20	BAUTEN	90	110	110	110	120	70	60	50
21	BRUTTOANLAGEVERMOEGEN AM JAHRESANFANG	10250	10420	10610	10840	10990	11060	10960	10760
22	AUSRUESTUNGEN	6210	6320	6430	6590	6680	6680	6560	6360
23	BAUTEN	4040	4100	4180	4250	4310	4380	4400	4400
24	KAPITALSTOCK	10335	10515	10725	10915	11025	11010	10860	10695
ERWERBSTAETIGKEIT (DURCHSCHNITT IN 1000)									
25	ERWERBSTAETIGE IM INLAND	62	65	63	62	63	60	56	54
26	SELBSTAENDIGE UND MITHELFEDE FAMILIEN-								
27	ANGEHOERIGE	5	5	5	5	5	5	5	5
27	BESCHAEFTIGTE ARBEITNEHMER	56	60	58	57	58	55	51	49
KENNZIFFERN									
28	IN % DES PRODUKTIONSWERTES								
29	VORLEISTUNGEN (VORLEISTUNGSQUOTE)	69.4	70.6	70.0	71.5	71.9	72.9	71.5	71.2
29	BRUTTOANLAGEINVESTITIONEN	5.1	5.4	6.0	5.3	4.6	3.8	3.5	4.3
30	IN % DER BRUTTOWERTSCHOEPFUNG								
31	ABSCHREIBUNGEN	17.5	17.8	17.8	18.5	17.7	19.8	21.0	20.5
32	PRODUKTIONSSTEUERN ABZUEGLICH SUBVENTIONEN	2.7	2.6	2.5	3.2	2.2	1.6	1.2	1.2
33	NETTOWERTSCHOEPFUNG	79.8	79.6	79.7	78.2	80.1	78.6	77.8	78.3
33	BRUTTOANLAGEINVESTITIONEN	16.6	18.3	19.9	18.5	16.2	13.9	12.3	15.0
34	IN % DER NETTOWERTSCHOEPFUNG								
35	EINKOMMEN AUS UNSELBSTAENDIGER ARBEIT (LOHNQUOTE)	84.8	92.9	89.6	92.8	89.2	98.5	102.6	95.5
35	UNTERNEHMERTAEITIGKEIT UND VERMOEGEN	15.2	7.1	10.4	7.2	10.8	1.5	-2.6	4.5
36	IN % DES KAPITALSTOCKS								
37	BRUTTOANLAGEINVESTITIONEN (IN PR. V. 1985)	5.0	5.4	5.9	5.3	4.8	3.5	2.9	3.7
38	AUSRUESTUNGEN	4.2	4.4	4.8	4.3	3.7	2.9	2.4	3.3
38	BAUTEN	0.9	1.0	1.0	1.0	1.1	0.6	0.6	0.5
39	KAPITALKOEFFIZIENT (VERHAELTNIS KAPITALSTOCK								
39	ZU BRUTTOWERTSCHOEPFUNG IN PREISEN VON 1985)	4.0	4.1	4.5	4.5	5.2	5.2	5.1	4.7
40	ANGABEN JE ERWERBSTAETIGEN (1000 DM)								
41	BRUTTOANLAGEINVESTITIONEN	6.0	6.5	7.6	7.4	7.1	5.8	5.4	7.0
41	IN JEWEILIGEN PREISEN	8.4	8.8	10.0	9.4	8.4	6.5	5.7	7.4
42	IN PREISEN VON 1985	166.7	161.8	170.2	176.0	175.0	183.5	193.9	198.1
42	KAPITALSTOCK (KAPITALINTENSITAET)								
43	ANGABEN JE BESCHAEFT. ARBEITNEHMER (1000 DM)								
43	EINKOMMEN AUS UNSELBSTAENDIGER ARBEIT	27.0	28.3	29.7	31.6	34.1	35.5	38.0	38.8
1970 = 100									
44	BRUTTOWERTSCHOEPFUNG								
45	IN JEWEILIGEN PREISEN	134	138	144	149	166	151	146	152
45	IN PREISEN VON 1985	97	96	90	91	81	80	81	86
46	BRUTTOWERTSCHOEPFUNG IN PREISEN VON 1985 JE								
47	ERWERBSTAETIGEN (ARBEITSPRODUKTIVITAET)	124	117	113	116	101	105	114	126
48	NETTOWERTSCHOEPFUNG JE ERWERBSTAETIGEN	169	166	180	184	208	195	199	217
48	LOHNKOSTEN JE PRODUKTEINHEIT	142	159	172	178	221	222	218	202
49	BRUTTOWERTSCHOEPFUNG IN PREISEN VON 1985 ZU								
49	KAPITALSTOCK (KAPITALPRODUKTIVITAET)	79	77	71	70	62	61	63	68
ANTEIL AN DER SUMME ALLER WIRTSCHAFTSBEREICHE (IN %)									
50	PRODUKTIONSWERT	0.3	0.3	0.2	0.2	0.3	0.2	0.2	0.2
51	BRUTTOWERTSCHOEPFUNG	0.2	0.2	0.2	0.2	0.2	0.2	0.2	0.2
52	NETTOWERTSCHOEPFUNG	0.2	0.2	0.2	0.2	0.2	0.2	0.1	0.1
53	ENTSTANDENE BRUTTOEINKOMMEN AUS								
54	UNSELBSTAENDIGER ARBEIT	0.2	0.2	0.2	0.2	0.2	0.2	0.2	0.2
54	DAR.: BRUTTOLOHN- UND -GEHALTSUMME	0.2	0.2	0.2	0.2	0.2	0.2	0.2	0.2
55	UNTERNEHMERTAEITIGKEIT UND VERMOEGEN	0.1	0.0	0.1	0.0	0.1	0.0	-0.0	0.0
56	BRUTTOANLAGEINVESTITIONEN	0.2	0.2	0.2	0.2	0.1	0.1	0.1	0.1
57	AUSRUESTUNGEN	0.3	0.3	0.4	0.3	0.3	0.2	0.2	0.2
58	BAUTEN	0.0	0.1	0.1	0.0	0.1	0.0	0.0	0.0
59	BRUTTOANLAGEVERMOEGEN IN PREISEN VON 1985								
60	AM JAHRESANFANG	0.2	0.2	0.2	0.2	0.2	0.2	0.1	0.1
61	AUSRUESTUNGEN	0.4	0.4	0.4	0.4	0.4	0.4	0.4	0.4
61	BAUTEN	0.1	0.1	0.1	0.1	0.1	0.1	0.1	0.1
62	ERWERBSTAETIGE IM INLAND	0.2	0.3	0.2	0.2	0.2	0.2	0.2	0.2

## HOLZBEARBEITUNG

LFD. NR.	GEGENSTAND DER NACHWEISUNG	1984	1985	1986	1987	1988	1989	1990	1991
IN JEWEILIGEN PREISEN (MILL. DM)									
1	PRODUKTIONSWERT	9280	8830	9060	9470	9660	10070	11080	
2	VORLEISTUNGEN	6610	6220	6320	6560	6810	7200	7800	
3	BRUTTOWERTSCHOEPFUNG	2670	2610	2740	2910	2850	2870	3280	
4	ABSCHREIBUNGEN	520	520	520	520	530	540	570	
5	PRODUKTIONSSTEUERN ABZUGLICH SUBVENTIONEN	30	30	40	30	40	50	50	
6	NETTOWERTSCHOEPFUNG	2120	2060	2180	2360	2280	2280	2660	
7	ENTSTANDENE BRUTTOEINKOMMEN AUS								
8	UNSELBSTAENDIGER ARBEIT	2050	1990	2020	2070	2150	2120	2340	
9	DAR.: BRUTTOLOHN- UND -GEHALTSUMME	1640	1600	1620	1670	1730	1730	1900	
9	UNTERNEHMERTAEITIGKEIT UND VERMOEGEN	70	70	160	290	130	160	320	
10	BRUTTOANLAGEINVESTITIONEN	410	360	370	440	560	590	890	
11	AUSRUESTUNGEN	330	300	320	370	460	480	740	
12	BAUTEN	80	60	50	70	100	110	150	
13	NETTOANLAGEINVESTITIONEN	-110	-160	-150	-60	30	50	320	
14	NETTOANLAGEVERMOEGEN ZU WIEDERBESCHAFFUNGS-								
15	PREISEN AM JAHRESANFANG	4980	4970	4870	4780	4740	4830	4990	
15	AUSRUESTUNGEN	2740	2730	2650	2590	2560	2610	2680	
16	BAUTEN	2240	2240	2220	2190	2180	2220	2310	
IN PREISEN VON 1985 (MILL. DM)									
17	BRUTTOWERTSCHOEPFUNG	2580	2610	2600	2720	2690	2530	2480	
18	BRUTTOANLAGEINVESTITIONEN	420	360	360	430	540	560	840	
19	AUSRUESTUNGEN	340	300	310	360	450	460	710	
20	BAUTEN	80	60	50	70	90	100	130	
21	BRUTTOANLAGEVERMOEGEN AM JAHRESANFANG	10630	10500	10300	10100	9960	9940	9950	
22	AUSRUESTUNGEN	6240	6090	5900	5720	5580	5540	5530	
23	BAUTEN	4390	4410	4400	4380	4380	4400	4420	
24	KAPITALSTOCK	10565	10400	10200	10030	9950	9945	10095	
ERWERBSTAEITIGKEIT (DURCHSCHNITT IN 1000)									
25	ERWERBSTAEITIGE IM INLAND	55	53	52	52	51	50	51	
26	SELBSTAENDIGE UND MITHELFFENDE FAMILIEN-								
27	ANGEHOERIGE	5	5	5	5	5	5	5	
27	BESCHAEFTIGTE ARBEITNEHMER	50	48	47	47	46	45	46	
KENNZIFFERN									
28	IN % DES PRODUKTIONSWERTES								
29	VORLEISTUNGEN (VORLEISTUNGSQUOTE)	71.2	70.4	69.8	69.3	70.5	71.5	70.4	
29	BRUTTOANLAGEINVESTITIONEN	4.4	4.1	4.1	4.6	5.8	5.9	8.0	
30	IN % DER BRUTTOWERTSCHOEPFUNG								
31	ABSCHREIBUNGEN	19.5	19.9	19.0	17.9	18.6	18.8	17.4	
32	PRODUKTIONSSTEUERN ABZUGLICH SUBVENTIONEN	1.1	1.1	1.5	1.0	1.4	1.7	1.5	
32	NETTOWERTSCHOEPFUNG	79.4	78.9	79.6	81.1	80.0	79.4	81.1	
33	BRUTTOANLAGEINVESTITIONEN	15.4	13.8	13.5	15.1	19.6	20.6	27.1	
34	IN % DER NETTOWERTSCHOEPFUNG								
35	EINKOMMEN AUS								
35	UNSELBSTAENDIGER ARBEIT (LOHNQUOTE)	96.7	96.6	92.7	87.7	94.3	93.0	88.0	
35	UNTERNEHMERTAEITIGKEIT UND VERMOEGEN	3.3	3.4	7.3	12.3	5.7	7.0	12.0	
36	IN % DES KAPITALSTOCKS								
37	BRUTTOANLAGEINVESTITIONEN (IN PR. V. 1985)	4.0	3.5	3.5	4.3	5.4	5.6	8.3	
37	AUSRUESTUNGEN	3.2	2.9	3.0	3.6	4.5	4.6	7.0	
38	BAUTEN	0.8	0.6	0.5	0.7	0.9	1.0	1.3	
39	KAPITALKOEFFIZIENT (VERHAELTNIS KAPITALSTOCK								
39	ZU BRUTTOWERTSCHOEPFUNG IN PREISEN VON 1985)	4.1	4.0	3.9	3.7	3.7	3.9	4.1	
40	ANGABEN JE ERWERBSTAEITIGEN (1000 DM)								
40	BRUTTOANLAGEINVESTITIONEN	7.5	6.8	7.1	8.5	11.0	11.8	17.5	
41	IN PREISEN VON 1985	7.6	6.8	6.9	8.3	10.6	11.2	16.5	
42	KAPITALSTOCK (KAPITALINTENSITAET)	192.1	196.2	196.2	192.9	195.1	198.9	197.9	
43	ANGABEN JE BESCHAEFT. ARBEITNEHMER (1000 DM)								
43	EINKOMMEN AUS UNSELBSTAENDIGER ARBEIT	41.0	41.5	43.0	44.0	46.7	47.1	50.9	
44	1970 = 100								
44	BRUTTOWERTSCHOEPFUNG	160	156	164	174	171	172	196	
45	IN PREISEN VON 1985	98	99	98	103	102	96	94	
46	BRUTTOWERTSCHOEPFUNG IN PREISEN VON 1985 JE								
47	ERWERBSTAEITIGEN (ARBEITSPRODUKTIVITAET)	140	147	150	157	158	151	146	
47	NETTOWERTSCHOEPFUNG JE ERWERBSTAEITIGEN	227	229	247	268	264	269	307	
48	LOHNKOSTEN JE PRODUKTEINHEIT	191	184	188	184	194	204	229	
49	BRUTTOWERTSCHOEPFUNG IN PREISEN VON 1985 ZU								
49	KAPITALSTOCK (KAPITALPRODUKTIVITAET)	78	80	81	86	86	81	78	
ANTEIL AN DER SUMME ALLER WIRTSCHAFTSBEREICHE (IN %)									
50	PRODUKTIONSWERT	0.2	0.2	0.2	0.2	0.2	0.2	0.2	
51	BRUTTOWERTSCHOEPFUNG	0.2	0.1	0.1	0.2	0.1	0.1	0.1	
52	NETTOWERTSCHOEPFUNG	0.1	0.1	0.1	0.1	0.1	0.1	0.1	
53	ENTSTANDENE BRUTTOEINKOMMEN AUS								
54	UNSELBSTAENDIGER ARBEIT	0.2	0.2	0.2	0.2	0.2	0.2	0.2	
55	DAR.: BRUTTOLOHN- UND -GEHALTSUMME	0.2	0.2	0.2	0.2	0.2	0.2	0.2	
55	UNTERNEHMERTAEITIGKEIT UND VERMOEGEN	0.0	0.0	0.0	0.1	0.0	0.0	0.0	
56	BRUTTOANLAGEINVESTITIONEN	0.1	0.1	0.1	0.1	0.1	0.1	0.2	
57	AUSRUESTUNGEN	0.2	0.2	0.2	0.2	0.2	0.2	0.3	
58	BAUTEN	0.0	0.0	0.0	0.0	0.0	0.0	0.1	
59	BRUTTOANLAGEVERMOEGEN IN PREISEN VON 1985								
60	AM JAHRESANFANG	0.1	0.1	0.1	0.1	0.1	0.1	0.1	
61	AUSRUESTUNGEN	0.3	0.3	0.3	0.3	0.3	0.3	0.3	
61	BAUTEN	0.1	0.1	0.1	0.1	0.1	0.1	0.1	
62	ERWERBSTAEITIGE IM INLAND	0.2	0.2	0.2	0.2	0.2	0.2	0.2	

## **Holzverarbeitung**

# Bruttowertschöpfung in Preisen von 1985

1960 = 100

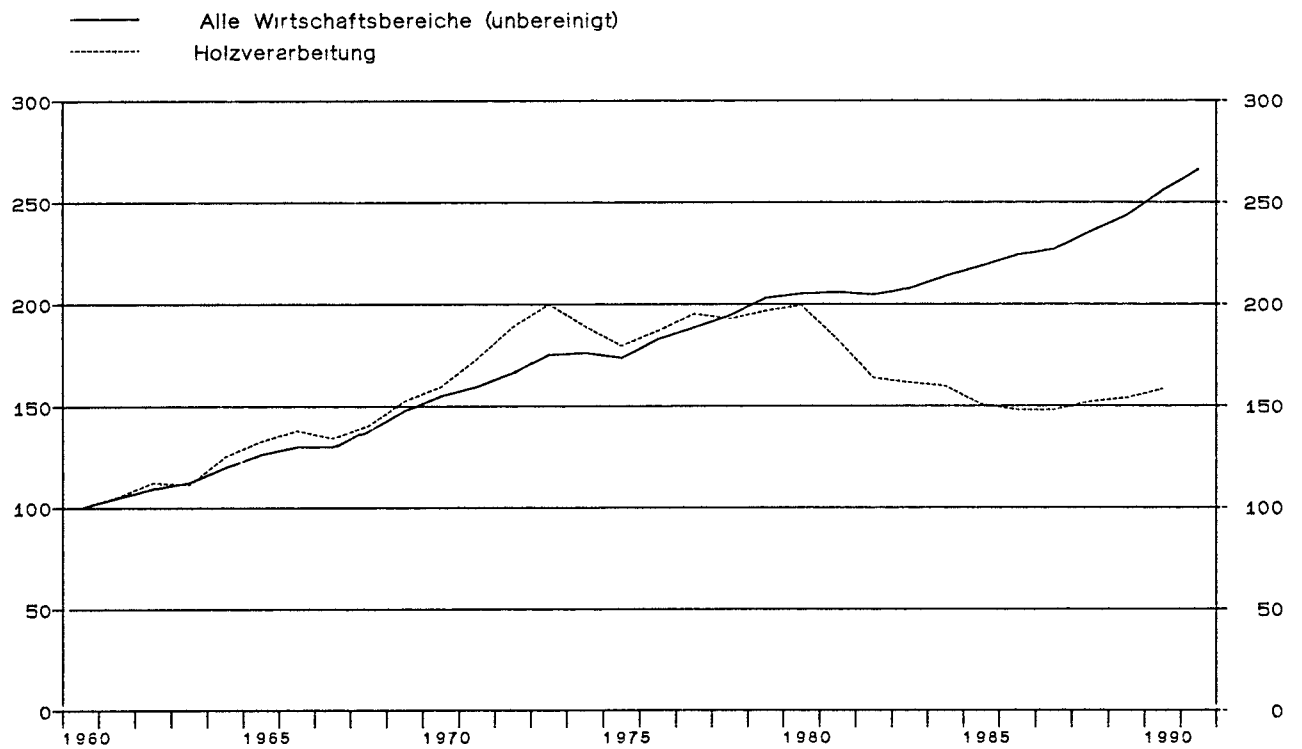

## Holzverarbeitung

Anteile an der Summe aller Wirtschaftsbereiche

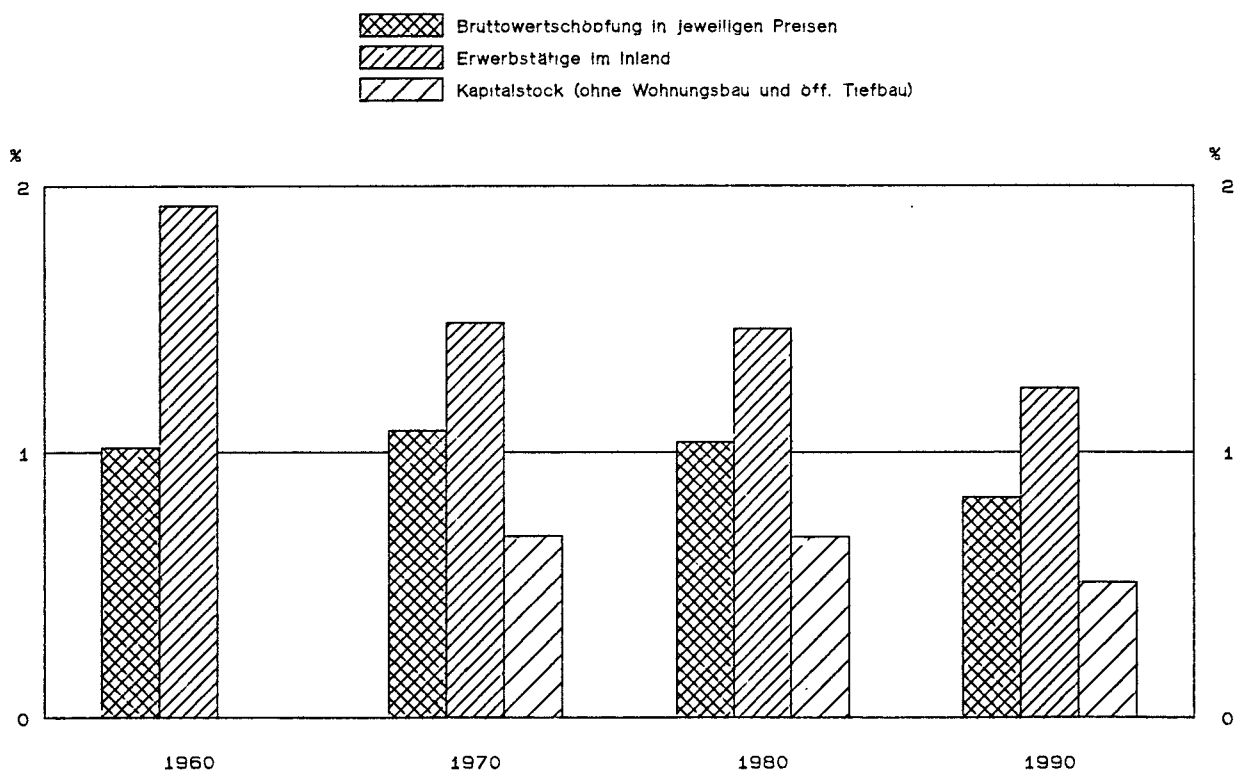



## HOLZVERARBEITUNG

LFD. NR.	GEGENSTAND DER NACHWEISUNG	1960	1961	1962	1963	1964	1965	1966	1967
IN JEWEILIGEN PREISEN (MILL. DM)									
1	PRODUKTIONSWERT	7590	8390	9270	9510	10790	12230	12890	12890
2	VORLEISTUNGEN	4520	4930	5330	5440	6180	6990	7340	7200
3	BRUTTOWERTSCHOEPFUNG	3070	3460	3940	4070	4610	5240	5550	5690
4	ABSCHREIBUNGEN	.	.	.	.	.	.	.	.
5	PRODUKTIONSSTEUERN ABZUEGLICH SUBVENTIONEN	.	.	.	.	.	.	.	.
6	NETTOWERTSCHOEPFUNG	.	.	.	.	.	.	.	.
7	ENTSTANDENE BRUTTOEINKOMMEN AUS								
8	UNSELBSTAENDIGER ARBEIT	2420	2730	2950	3060	3200	3490	3660	3590
9	DAR.: BRUTTOLOHN- UND -GEHALTSUMME	2120	2390	2590	2690	2830	3080	3210	3150
10	UNTERNEHMERTAETIGKEIT UND VERMOEGEN	.	.	.	.	.	.	.	.
11	BRUTTOANLAGEINVESTITIONEN	430	450	510	510	570	670	640	530
12	AUSRUESTUNGEN	240	270	330	320	350	430	430	370
13	BAUTEN	190	180	180	190	220	240	210	160
14	NETTOANLAGEINVESTITIONEN	.	.	.	.	.	.	.	.
15	NETTOANLAGEVERMOEGEN ZU WIEDERBESCHAFFUNGS-								
16	PREISEN AM JAHRESANFANG	.	.	.	.	.	.	.	.
17	AUSRUESTUNGEN	.	.	.	.	.	.	.	.
18	BAUTEN	.	.	.	.	.	.	.	.
IN PREISEN VON 1985 (MILL. DM)									
19	BRUTTOWERTSCHOEPFUNG	9490	9970	10660	10560	11890	12600	13090	12720
20	BRUTTOANLAGEINVESTITIONEN	1140	1120	1200	1160	1260	1420	1310	1090
21	AUSRUESTUNGEN	540	590	700	670	720	860	840	720
22	BAUTEN	600	530	500	490	540	560	470	370
23	BRUTTOANLAGEVERMOEGEN AM JAHRESANFANG	.	.	.	.	.	.	.	.
24	AUSRUESTUNGEN	.	.	.	.	.	.	.	.
25	BAUTEN	.	.	.	.	.	.	.	.
26	KAPITALSTOCK	.	.	.	.	.	.	.	.
ERWERBSTAETIGKEIT (DURCHSCHNITT IN 1000)									
27	ERWERBSTAETIGE IM INLAND	502	502	483	471	458	451	432	422
28	SELBSTAENDIGE UND MITHELFEDE FAMILIEN-								
29	ANGEHOERIGE	121	112	100	98	91	87	82	81
30	BESCHAEFTIGTE ARBEITNEHMER	381	390	383	373	367	364	350	341
KENNZIFFERN									
31	IN % DES PRODUKTIONSWERTES								
32	VORLEISTUNGEN (VORLEISTUNGSQUOTE)	59.6	58.8	57.5	57.2	57.3	57.2	56.9	55.9
33	BRUTTOANLAGEINVESTITIONEN	5.7	5.4	5.5	5.4	5.3	5.5	5.0	4.1
34	IN % DER BRUTTOWERTSCHOEPFUNG								
35	ABSCHREIBUNGEN	.	.	.	.	.	.	.	.
36	PRODUKTIONSSTEUERN ABZUEGLICH SUBVENTIONEN	.	.	.	.	.	.	.	.
37	NETTOWERTSCHOEPFUNG	.	.	.	.	.	.	.	.
38	BRUTTOANLAGEINVESTITIONEN	14.0	13.0	12.9	12.5	12.4	12.8	11.5	9.3
39	IN % DER NETTOWERTSCHOEPFUNG								
40	EINKOMMEN AUS	.	.	.	.	.	.	.	.
41	UNSELBSTAENDIGER ARBEIT (LOHNQUOTE)	.	.	.	.	.	.	.	.
42	UNTERNEHMERTAETIGKEIT UND VERMOEGEN	.	.	.	.	.	.	.	.
43	IN % DES KAPITALSTOCKS								
44	BRUTTOANLAGEINVESTITIONEN (IN PR. V. 1985)	.	.	.	.	.	.	.	.
45	AUSRUESTUNGEN	.	.	.	.	.	.	.	.
46	BAUTEN	.	.	.	.	.	.	.	.
47	KAPITALKOEFFIZIENT (VERHAELTNIS KAPITALSTOCK								
48	ZU BRUTTOWERTSCHOEPFUNG IN PREISEN VON 1985)	.	.	.	.	.	.	.	.
49	ANGABEN JE ERWERBSTAETIGEN (1000 DM)								
50	BRUTTOANLAGEINVESTITIONEN								
51	IN JEWEILIGEN PREISEN	0.9	0.9	1.1	1.1	1.2	1.5	1.5	1.3
52	IN PREISEN VON 1985	2.3	2.2	2.5	2.5	2.8	3.1	3.0	2.6
53	KAPITALSTOCK (KAPITALINTENSITAET)	.	.	.	.	.	.	.	.
54	ANGABEN JE BESCHAEFT. ARBEITNEHMER (1000 DM)								
55	EINKOMMEN AUS UNSELBSTAENDIGER ARBEIT	6.4	7.0	7.7	8.2	8.7	9.6	10.5	10.5
56	1970 = 100								
57	BRUTTOWERTSCHOEPFUNG								
58	IN JEWEILIGEN PREISEN	44	50	56	58	66	75	80	82
59	IN PREISEN VON 1985	63	66	70	70	79	83	86	84
60	BRUTTOWERTSCHOEPFUNG IN PREISEN VON 1985 JE								
61	ERWERBSTAETIGEN (ARBEITSPRODUKTIVITAET)	49	52	58	58	68	73	79	79
62	NETTOWERTSCHOEPFUNG JE ERWERBSTAETIGEN	.	.	.	.	.	.	.	.
63	LOHNKOSTEN JE PRODUKTEINHEIT	91	96	95	100	91	93	94	95
64	BRUTTOWERTSCHOEPFUNG IN PREISEN VON 1985 ZU								
65	KAPITALSTOCK (KAPITALPRODUKTIVITAET)	.	.	.	.	.	.	.	.
ANTEIL AN DER SUMME ALLER WIRTSCHAFTSBEREICHE (IN %)									
66	PRODUKTIONSWERT	0.9	0.9	0.9	0.9	1.0	1.0	1.0	1.0
67	BRUTTOWERTSCHOEPFUNG	1.0	1.0	1.1	1.1	1.1	1.1	1.1	1.1
68	NETTOWERTSCHOEPFUNG	.	.	.	.	.	.	.	.
69	ENTSTANDENE BRUTTOEINKOMMEN AUS								
70	UNSELBSTAENDIGER ARBEIT	1.7	1.7	1.6	1.6	1.5	1.5	1.5	1.4
71	DAR.: BRUTTOLOHN- UND -GEHALTSUMME	1.7	1.7	1.7	1.6	1.5	1.5	1.5	1.5
72	UNTERNEHMERTAETIGKEIT UND VERMOEGEN	.	.	.	.	.	.	.	.
73	BRUTTOANLAGEINVESTITIONEN	0.6	0.5	0.5	0.5	0.5	0.6	0.5	0.5
74	AUSRUESTUNGEN	0.9	0.8	0.9	0.9	0.9	1.0	1.0	0.9
75	BAUTEN	0.4	0.3	0.3	0.3	0.3	0.3	0.3	0.2
76	BRUTTOANLAGEVERMOEGEN IN PREISEN VON 1985								
77	AM JAHRESANFANG	.	.	.	.	.	.	.	.
78	AUSRUESTUNGEN	.	.	.	.	.	.	.	.
79	BAUTEN	.	.	.	.	.	.	.	.
80	ERWERBSTAETIGE IM INLAND	1.9	1.9	1.8	1.8	1.7	1.7	1.6	1.6

## HOLZVERARBEITUNG

LFD. NR.	GEGENSTAND DER NACHWEISUNG	1968	1969	1970	1971	1972	1973	1974	1975
IN JEWEILIGEN PREISEN (MILL. DM)									
1	PRODUKTIONSWERT .....	12850	14640	16830	19670	22730	25690	26470	26100
2	- VORLEISTUNGEN .....	7350	8570	9850	11480	13230	15070	15920	15590
3	= BRUTTOWERTSCHOEPFUNG .....	5500	6070	6980	8190	9500	10620	10550	10510
4	- ABSCHREIBUNGEN .....	.	.	490	550	620	690	780	830
5	- PRODUKTIONSSTEUERN ABZUEGLICH SUBVENTIONEN ..	.	.	200	230	280	340	330	290
6	= NETTOWERTSCHOEPFUNG .....	.	.	6290	7410	8600	9590	9440	9390
7	ENTSTANDENE BRUTTOEINKOMMEN AUS								
8	UNSELBSTAENDIGER ARBEIT .....	3830	4160	4650	5250	5970	6840	7120	7060
9	DAR.: BRUTTOLOHN- UND -GEHALTSUMME .....	3360	3640	4040	4600	5210	5930	6160	6040
9	UNTERNEHMERTAETIGKEIT UND VERMOEGEN .....	.	.	1640	2160	2630	2750	2320	2330
10	BRUTTOANLAGEINVESTITIONEN .....	580	760	880	1070	1090	1250	880	710
11	AUSRUESTUNGEN .....	420	520	590	670	710	760	540	500
12	BAUTEN .....	160	240	290	400	380	490	340	210
13	NETTOANLAGEINVESTITIONEN .....	.	.	390	520	470	560	100	-120
14	NETTOANLAGEVERMOEGEN ZU WIEDERBESCHAFFUNGS-								
15	PREISEN AM JAHRESANFANG .....	.	.	5830	6680	7510	8240	9290	9980
15	AUSRUESTUNGEN .....	.	.	2610	2990	3330	3670	4080	4370
16	BAUTEN .....	.	.	3220	3690	4180	4570	5210	5610
IN PREISEN VON 1985 (MILL. DM)									
17	BRUTTOWERTSCHOEPFUNG .....	13340	14500	15140	16430	17930	18980	17920	17020
18	BRUTTOANLAGEINVESTITIONEN .....	1200	1530	1640	1890	1860	2050	1330	1020
19	AUSRUESTUNGEN .....	830	1000	1080	1170	1210	1250	820	700
20	BAUTEN .....	370	530	560	720	650	800	510	320
21	BRUTTOANLAGEVERMOEGEN AM JAHRESANFANG .....	.	.	17650	18780	20130	21420	22870	23550
22	AUSRUESTUNGEN .....	.	.	8470	9060	9720	10390	11070	11280
23	BAUTEN .....	.	.	9180	9720	10410	11030	11800	12270
24	KAPITALSTOCK .....	.	.	18215	19455	20775	22145	23210	23710
ERWERBSTAETIGKEIT (DURCHSCHNITT IN 1000)									
25	ERWERBSTAETIGE IM INLAND .....	420	415	395	401	402	410	395	368
26	SELBSTAENDIGE UND MITHELFFENDE FAMILIEN-								
27	ANGEHOERIGE .....	80	74	65	62	58	56	53	47
27	BESCHAEFTIGTE ARBEITNEHMER .....	340	341	330	339	344	354	342	321
KENNZIFFERN									
28	IN % DES PRODUKTIONSWERTES								
29	VORLEISTUNGEN (VORLEISTUNGSQUOTE) .....	57.2	58.5	58.5	58.4	58.2	58.7	60.1	59.7
29	BRUTTOANLAGEINVESTITIONEN .....	4.5	5.2	5.2	5.4	4.8	4.9	3.3	2.7
30	IN % DER BRUTTOWERTSCHOEPFUNG								
31	ABSCHREIBUNGEN .....	.	.	7.0	6.7	6.5	6.5	7.4	7.9
30	PRODUKTIONSSTEUERN ABZUEGLICH SUBVENTIONEN ..	.	.	2.9	2.8	2.9	3.2	3.1	2.8
32	NETTOWERTSCHOEPFUNG .....	.	.	90.1	90.5	90.5	90.3	89.5	89.3
33	BRUTTOANLAGEINVESTITIONEN .....	10.5	12.5	12.6	13.1	11.5	11.8	8.3	6.8
34	IN % DER NETTOWERTSCHOEPFUNG								
35	EINKOMMEN AUS UNSELBSTAENDIGER ARBEIT (LOHNQUOTE) .....	.	.	73.9	70.9	69.4	71.3	75.4	75.2
35	UNTERNEHMERTAETIGKEIT UND VERMOEGEN .....	.	.	26.1	29.1	30.6	28.7	24.6	24.8
36	IN % DES KAPITALSTOCKS								
37	BRUTTOANLAGEINVESTITIONEN (IN PR. V. 1985) ..	.	.	9.0	9.7	9.0	9.3	5.7	4.3
38	AUSRUESTUNGEN .....	.	.	5.9	6.0	5.8	5.6	3.5	3.0
38	BAUTEN .....	.	.	3.1	3.7	3.1	3.6	2.2	1.3
39	KAPITALKOEFFIZIENT (VERHAELTNIS KAPITALSTOCK								
40	ZU BRUTTOWERTSCHOEPFUNG IN PREISEN VON 1985) ..	.	.	1.2	1.2	1.2	1.2	1.3	1.4
41	ANGABEN JE ERWERBSTAETIGEN (1000 DM)								
42	BRUTTOANLAGEINVESTITIONEN								
40	IN JEWEILIGEN PREISEN .....	1.4	1.8	2.2	2.7	2.7	3.0	2.2	1.9
41	IN PREISEN VON 1985 .....	2.9	3.7	4.2	4.7	4.6	5.0	3.4	2.8
42	KAPITALSTOCK (KAPITALINTENSITAET) .....	.	.	46.1	48.5	51.7	54.0	58.8	64.4
43	ANGABEN JE BESCHAEFT. ARBEITNEHMER (1000 DM)								
44	EINKOMMEN AUS UNSELBSTAENDIGER ARBEIT .....	11.3	12.2	14.1	15.5	17.4	19.3	20.8	22.0
45	1970 = 100								
46	BRUTTOWERTSCHOEPFUNG								
44	IN JEWEILIGEN PREISEN .....	79	87	100	117	136	152	151	151
45	IN PREISEN VON 1985 .....	88	96	100	109	118	125	118	112
46	BRUTTOWERTSCHOEPFUNG IN PREISEN VON 1985 JE								
47	ERWERBSTAETIGEN (ARBEITSPRODUKTIVITAET) ..	83	91	100	107	116	121	118	121
48	NETTOWERTSCHOEPFUNG JE ERWERBSTAETIGEN ....	.	.	100	116	134	147	150	160
49	LOHNSTUENDE JE PRODUKTEINHEIT .....	96	95	100	103	106	114	125	129
49	BRUTTOWERTSCHOEPFUNG IN PREISEN VON 1985 ZU								
50	KAPITALSTOCK (KAPITALPRODUKTIVITAET) .....	.	.	100	102	104	103	93	86
ANTEIL AN DER SUMME ALLER WIRTSCHAFTSBEREICHE (IN %)									
50	PRODUKTIONSWERT .....	1.0	1.0	1.0	1.1	1.1	1.1	1.0	1.0
51	BRUTTOWERTSCHOEPFUNG .....	1.1	1.1	1.1	1.1	1.2	1.2	1.1	1.1
52	NETTOWERTSCHOEPFUNG .....	.	.	1.1	1.2	1.3	1.3	1.2	1.1
53	ENTSTANDENE BRUTTOEINKOMMEN AUS								
54	UNSELBSTAENDIGER ARBEIT .....	1.4	1.4	1.3	1.3	1.3	1.3	1.3	1.2
55	DAR.: BRUTTOLOHN- UND -GEHALTSUMME .....	1.5	1.4	1.3	1.3	1.4	1.4	1.3	1.2
55	UNTERNEHMERTAETIGKEIT UND VERMOEGEN .....	.	.	0.9	1.1	1.2	1.2	1.0	1.0
56	BRUTTOANLAGEINVESTITIONEN .....	0.5	0.5	0.5	0.5	0.5	0.6	0.4	0.3
57	AUSRUESTUNGEN .....	0.9	0.9	0.9	0.9	0.9	1.0	0.7	0.6
58	BAUTEN .....	0.2	0.3	0.3	0.3	0.3	0.3	0.2	0.2
59	BRUTTOANLAGEVERMOEGEN IN PREISEN VON 1985								
60	AM JAHRESANFANG .....	.	.	0.4	0.4	0.4	0.4	0.4	0.4
61	AUSRUESTUNGEN .....	.	.	0.8	0.8	0.8	0.8	0.8	0.8
62	BAUTEN .....	.	.	0.3	0.3	0.3	0.3	0.3	0.3
62	ERWERBSTAETIGE IM INLAND .....	1.6	1.6	1.5	1.5	1.5	1.5	1.5	1.4

## HOLZVERARBEITUNG

LFD. NR.	GEGENSTAND DER NACHWEISUNG	1976	1977	1978	1979	1980	1981	1982	1983
IN JEWEILIGEN PREISEN (MILL. DM)									
1	PRODUKTIONSWERT	28480	31530	32560	35210	38040	36450	34660	36350
2	- VORLEISTUNGEN	17260	18850	19420	20890	23360	21880	20560	21810
3	= BRUTTOWERTSCHOEPFUNG	11220	12680	13140	14320	14680	14570	14100	14540
4	- ABSCHREIBUNGEN	870	910	980	1070	1160	1240	1280	1310
5	= PRODUKTIONSSTEUERN ABZUEGLICH SUBVENTIONEN	330	380	380	380	340	290	250	230
6	= NETTOWERTSCHOEPFUNG	10020	11390	11780	12870	13180	13040	12570	13000
7	ENTSTANDENE BRUTTOEINKOMMEN AUS								
8	UNSELBSTAENDIGER ARBEIT	7860	8790	9630	10390	11210	11410	11150	11460
9	DAR.: BRUTTOLOHN- UND -GEHALTSUMME	6680	7470	8180	8830	9540	9680	9410	9640
	UNTERNEHMERTAETIGKEIT UND VERMOEGEN	2160	2600	2150	2480	1970	1630	1420	1540
10	BRUTTOANLAGEINVESTITIONEN	930	1120	1190	1320	1250	1040	870	1030
11	AUSRUESTUNGEN	650	760	820	920	870	760	640	800
12	BAUTEN	280	360	370	400	380	280	230	230
13	NETTOANLAGEINVESTITIONEN	60	210	210	250	90	-200	-410	-280
14	NETTOANLAGEVERMOEGEN ZU WIEDERBESCHAFFUNGS-								
15	PREISEN AM JAHRESANFANG	10040	10360	10870	11600	12670	13550	13990	13760
16	AUSRUESTUNGEN	4440	4500	4660	4910	5200	5440	5570	5450
	BAUTEN	5600	5860	6210	6690	7470	8110	8420	8310
IN PREISEN VON 1985 (MILL. DM)									
17	BRUTTOWERTSCHOEPFUNG	17730	18530	18280	18660	18930	17290	15530	15310
18	BRUTTOANLAGEINVESTITIONEN	1290	1520	1560	1640	1470	1170	940	1090
19	AUSRUESTUNGEN	880	1010	1060	1140	1040	870	700	860
20	BAUTEN	410	510	500	500	430	300	240	240
21	BRUTTOANLAGEVERMOEGEN AM JAHRESANFANG	23870	24420	25150	25850	26580	27090	27240	27090
22	AUSRUESTUNGEN	11330	11520	11810	12090	12420	12610	12580	12330
23	BAUTEN	12540	12900	13340	13760	14160	14480	14660	14760
24	KAPITALSTOCK	24145	24785	25500	26215	26835	27165	27165	27065
ERWERBSTAETIGKEIT (DURCHSCHNITT IN 1000)									
25	ERWERBSTAETIGE IM INLAND	362	376	384	394	395	386	368	357
26	SELBSTAENDIGE UND MITHELFFENDE FAMILIEN-								
	ANGEHOERIGE	46	42	41	41	40	39	38	37
27	BESCHAEFTIGTE ARBEITNEHMER	316	334	343	353	355	347	330	320
KENNZIFFERN									
28	IN % DES PRODUKTIONSWERTES								
29	VORLEISTUNGEN (VORLEISTUNGSQUOTE)	60.6	59.8	59.6	59.3	61.4	60.0	59.3	60.0
	BRUTTOANLAGEINVESTITIONEN	3.3	3.6	3.7	3.7	3.3	2.9	2.5	2.8
30	IN % DER BRUTTOWERTSCHOEPFUNG								
31	ABSCHREIBUNGEN	7.8	7.2	7.5	7.5	7.9	8.5	9.1	9.0
32	PRODUKTIONSSTEUERN ABZUEGLICH SUBVENTIONEN	2.9	3.0	2.9	2.7	2.3	2.0	1.8	1.6
33	NETTOWERTSCHOEPFUNG	89.3	89.8	89.6	89.9	89.8	89.5	89.1	89.4
	BRUTTOANLAGEINVESTITIONEN	8.3	8.8	9.1	9.2	8.5	7.1	6.2	7.1
34	IN % DER NETTOWERTSCHOEPFUNG								
35	EINKOMMEN AUS UNSELBSTAENDIGER ARBEIT (LOHNQUOTE)	78.4	77.2	81.7	80.7	85.1	87.5	88.7	88.2
	UNTERNEHMERTAETIGKEIT UND VERMOEGEN	21.6	22.8	18.3	19.3	14.9	12.5	11.3	11.8
36	IN % DES KAPITALSTOCKS								
37	BRUTTOANLAGEINVESTITIONEN (IN PR. V. 1985)	5.3	6.1	6.1	6.3	5.5	4.3	3.5	4.0
38	AUSRUESTUNGEN	3.6	4.1	4.2	4.3	3.9	3.2	2.6	3.1
	BAUTEN	1.7	2.1	2.0	1.9	1.6	1.1	0.9	0.9
39	KAPITALKOEFFIZIENT (VERHAELTNIS KAPITALSTOCK								
	ZU BRUTTOWERTSCHOEPFUNG IN PREISEN VON 1985)	1.4	1.3	1.4	1.4	1.4	1.6	1.7	1.8
40	ANGABEN JE ERWERBSTAETIGEN (1000 DM)								
41	BRUTTOANLAGEINVESTITIONEN								
	IN JEWEILIGEN PREISEN	2.6	3.0	3.1	3.4	3.2	2.7	2.4	2.9
42	IN PREISEN VON 1985	3.6	4.0	4.1	4.2	3.7	3.0	2.6	3.1
	KAPITALSTOCK (KAPITALINTENSITAET)	66.7	65.9	66.4	66.5	67.9	70.4	73.8	75.8
43	ANGABEN JE BESCHAEFT. ARBEITNEHMER (1000 DM)								
	EINKOMMEN AUS UNSELBSTAENDIGER ARBEIT	24.9	26.3	28.1	29.4	31.6	32.9	33.8	35.8
44	1970 = 100								
45	BRUTTOWERTSCHOEPFUNG								
	IN JEWEILIGEN PREISEN	161	182	188	205	210	209	202	208
46	IN PREISEN VON 1985	117	122	121	123	125	114	103	101
47	BRUTTOWERTSCHOEPFUNG IN PREISEN VON 1985 JE								
	ERWERBSTAETIGEN (ARBEITSPRODUKTIVITAET)	128	129	124	124	125	117	110	112
48	NETTOWERTSCHOEPFUNG JE ERWERBSTAETIGEN	174	190	193	205	210	212	215	229
49	LOHNKOSTEN JE PRODUKTEINHEIT	138	145	160	169	179	200	218	227
	BRUTTOWERTSCHOEPFUNG IN PREISEN VON 1985 ZU								
	KAPITALSTOCK (KAPITALPRODUKTIVITAET)	88	90	86	86	85	77	69	68
ANTEIL AN DER SUMME ALLER WIRTSCHAFTSBEREICHE (IN %)									
50	PRODUKTIONSWERT	1.0	1.0	1.0	1.0	1.0	0.9	0.8	0.8
51	BRUTTOWERTSCHOEPFUNG	1.0	1.1	1.1	1.1	1.0	1.0	0.9	0.9
52	NETTOWERTSCHOEPFUNG	1.1	1.2	1.1	1.1	1.1	1.1	1.0	1.0
53	ENTSTANDENE BRUTTOEINKOMMEN AUS								
54	UNSELBSTAENDIGER ARBEIT	1.2	1.3	1.3	1.3	1.3	1.3	1.2	1.2
55	DAR.: BRUTTOLOHN- UND -GEHALTSUMME	1.3	1.3	1.4	1.4	1.3	1.3	1.2	1.2
	UNTERNEHMERTAETIGKEIT UND VERMOEGEN	0.8	0.9	0.7	0.7	0.6	0.5	0.4	0.4
56	BRUTTOANLAGEINVESTITIONEN	0.4	0.5	0.4	0.4	0.4	0.3	0.3	0.3
57	AUSRUESTUNGEN	0.7	0.8	0.8	0.8	0.7	0.6	0.5	0.6
58	BAUTEN	0.2	0.2	0.2	0.2	0.2	0.1	0.1	0.1
59	BRUTTOANLAGEVERMOEGEN IN PREISEN VON 1985								
60	AM JAHRESANFANG	0.4	0.4	0.4	0.4	0.4	0.4	0.4	0.4
61	AUSRUESTUNGEN	0.8	0.8	0.8	0.8	0.8	0.8	0.7	0.7
	BAUTEN	0.3	0.3	0.3	0.3	0.3	0.3	0.3	0.3
62	ERWERBSTAETIGE IM INLAND	1.4	1.5	1.5	1.5	1.5	1.4	1.4	1.4

STATISTISCHES BUNDESAMT WIESBADEN  
FACHSERIE 18, REIHE 3.18, 1991

## HOLZVERARBEITUNG

LFD. NR.	GEGENSTAND DER NACHWEISUNG	1984	1985	1986	1987	1988	1989	1990	1991
IN JEWEILIGEN PREISEN (MILL. DM)									
1	PRODUKTIONSWERT .....	37190	36230	37300	39100	42120	45250	49250	
2	- VORLEISTUNGEN .....	22500	21930	22330	23240	24950	27420	29870	
3	= BRUTTOWERTSCHOEPFUNG .....	14690	14300	14970	15860	17170	17830	19380	
4	- ABSCHREIBUNGEN .....	1330	1330	1320	1300	1300	1320	1380	
5	= PRODUKTIONSSTEUERN ABZUEGLICH SUBVENTIONEN ..	270	230	250	270	340	390	410	
6	= NETTOWERTSCHOEPFUNG .....	13090	12740	13400	14290	15530	16120	17590	
7	ENTSTANDENE BRUTTOEINKOMMEN AUS								
8	UNSELBSTAENDIGER ARBEIT .....	11530	11400	11610	11830	12680	13350	14240	
9	DAR.: BRUTTOLOHN- UND -GEHALTSUMME .....	9760	9550	9720	9910	10610	11180	11940	
	UNTERNEHMERTAETIGKEIT UND VERMOEGEN .....	1460	1340	1790	2460	2850	2770	3350	
10	BRUTTOANLAGEINVESTITIONEN .....	1070	960	1000	1080	1390	1620	1780	
11	AUSRUESTUNGEN .....	820	760	790	870	1070	1210	1340	
12	BAUTEN .....	250	200	210	210	320	410	440	
13	NETTOANLAGEINVESTITIONEN .....	-260	-370	-320	-220	90	300	400	
14	NETTOANLAGEVERMOEGEN ZU WIEDERBESCHAFFUNGS-								
	PREISEN AM JAHRESANFANG .....	13830	13760	13480	13280	13140	13400	13980	
15	AUSRUESTUNGEN .....	5450	5400	5240	5090	5030	5180	5450	
16	BAUTEN .....	8380	8360	8240	8190	8110	8220	8530	
IN PREISEN VON 1985 (MILL. DM)									
17	BRUTTOWERTSCHOEPFUNG .....	15140	14300	14020	14020	14430	14610	15040	
18	BRUTTOANLAGEINVESTITIONEN .....	1090	960	990	1040	1330	1520	1630	
19	AUSRUESTUNGEN .....	840	760	780	840	1030	1140	1250	
20	BAUTEN .....	250	200	210	200	300	380	380	
21	BRUTTOANLAGEVERMOEGEN AM JAHRESANFANG .....	27040	26910	26600	26270	25960	25940	26120	
22	AUSRUESTUNGEN .....	12190	11960	11620	11260	10940	10820	10830	
23	BAUTEN .....	14850	14950	14980	15010	15020	15120	15290	
24	KAPITALSTOCK .....	26975	26755	26435	26115	25950	26030	26270	
ERWERBSTAETIGKEIT (DURCHSCHNITT IN 1000)									
25	ERWERBSTAETIGE IM INLAND .....	355	346	337	335	339	347	353	
26	SELBSTAENDIGE UND MITHELFFENDE FAMILIEN-								
	ANGEHOERIGE .....	37	36	34	33	33	34	34	
27	BESCHAEFTIGTE ARBEITNEHMER .....	318	310	303	302	306	313	319	
KENNZIFFERN									
28	IN % DES PRODUKTIONSWERTES								
29	VORLEISTUNGEN (VORLEISTUNGSQUOTE) .....	60.5	60.5	59.9	59.4	59.2	60.6	60.6	
	BRUTTOANLAGEINVESTITIONEN .....	2.9	2.6	2.7	2.8	3.3	3.6	3.6	
30	IN % DER BRUTTOWERTSCHOEPFUNG								
31	ABSCHREIBUNGEN .....	9.1	9.3	8.8	8.2	7.6	7.4	7.1	
32	PRODUKTIONSSTEUERN ABZUEGLICH SUBVENTIONEN ..	1.8	1.6	1.7	1.7	2.0	2.2	2.1	
33	NETTOWERTSCHOEPFUNG .....	89.1	89.1	89.5	90.1	90.4	90.4	90.8	
	BRUTTOANLAGEINVESTITIONEN .....	7.3	6.7	6.7	6.8	8.1	9.1	9.2	
34	IN % DER NETTOWERTSCHOEPFUNG								
35	EINKOMMEN AUS UNSELBSTAENDIGER ARBEIT (LOHNQUOTE) .....	88.8	89.5	86.6	82.8	81.6	82.8	81.0	
	UNTERNEHMERTAETIGKEIT UND VERMOEGEN .....	11.2	10.5	13.4	17.2	18.4	17.2	19.0	
36	IN % DES KAPITALSTOCKS								
37	BRUTTOANLAGEINVESTITIONEN (IN PR. V. 1985) ..	4.0	3.6	3.7	4.0	5.1	5.8	6.2	
38	AUSRUESTUNGEN .....	3.1	2.8	3.0	3.2	4.0	4.4	4.8	
	BAUTEN .....	0.9	0.7	0.8	0.8	1.2	1.5	1.4	
39	KAPITALKOEFFIZIENT (VERHAELTNIS KAPITALSTOCK								
	ZU BRUTTOWERTSCHOEPFUNG IN PREISEN VON 1985) ..	1.8	1.9	1.9	1.9	1.8	1.8	1.7	
40	ANGABEN JE ERWERBSTAETIGEN (1000 DM)								
41	BRUTTOANLAGEINVESTITIONEN								
42	IN JEWEILIGEN PREISEN .....	3.0	2.8	3.0	3.2	4.1	4.7	5.0	
	IN PREISEN VON 1985 .....	3.1	2.8	2.9	3.1	3.9	4.4	4.6	
	KAPITALSTOCK (KAPITALINTENSITAET) .....	76.0	77.3	78.4	78.0	76.5	75.0	74.4	
43	ANGABEN JE BESCHAEFT. ARBEITNEHMER (1000 DM)								
	EINKOMMEN AUS UNSELBSTAENDIGER ARBEIT .....	36.6	36.8	38.3	39.2	41.4	42.7	44.6	
44	1970 = 100								
45	BRUTTOWERTSCHOEPFUNG								
46	IN JEWEILIGEN PREISEN .....	210	205	214	227	246	255	278	
	IN PREISEN VON 1985 .....	100	94	93	93	95	96	99	
47	BRUTTOWERTSCHOEPFUNG IN PREISEN VON 1985 JE								
	ERWERBSTAETIGEN (ARBEITSPRODUKTIVITAET) ..	111	108	109	109	111	110	111	
48	NETTOWERTSCHOEPFUNG JE ERWERBSTAETIGEN .....	232	231	250	258	288	292	313	
49	LOHNKOSTEN JE PRODUKTEINHEIT .....	233	242	251	255	265	276	285	
	BRUTTOWERTSCHOEPFUNG IN PREISEN VON 1985 ZU								
	KAPITALSTOCK (KAPITALPRODUKTIVITAET) .....	68	64	64	65	67	68	69	
ANTEIL AN DER SUMME ALLER WIRTSCHAFTSBEREICHE (IN %)									
50	PRODUKTIONSWERT .....	0.8	0.8	0.8	0.8	0.8	0.8	0.8	
51	BRUTTOWERTSCHOEPFUNG .....	0.9	0.8	0.8	0.8	0.8	0.8	0.8	
52	NETTOWERTSCHOEPFUNG .....	0.9	0.9	0.9	0.9	0.9	0.9	0.9	
53	ENTSTANDENE BRUTTOEINKOMMEN AUS								
54	UNSELBSTAENDIGER ARBEIT .....	1.2	1.1	1.1	1.1	1.1	1.1	1.1	
55	DAR.: BRUTTOLOHN- UND -GEHALTSUMME .....	1.2	1.2	1.1	1.1	1.1	1.1	1.1	
	UNTERNEHMERTAETIGKEIT UND VERMOEGEN .....	0.3	0.3	0.4	0.5	0.6	0.5	0.5	
56	BRUTTOANLAGEINVESTITIONEN .....	0.3	0.3	0.3	0.3	0.3	0.4	0.3	
57	AUSRUESTUNGEN .....	0.6	0.5	0.5	0.5	0.6	0.6	0.5	
58	BAUTEN .....	0.1	0.1	0.1	0.1	0.1	0.2	0.2	
59	BRUTTOANLAGEVERMOEGEN IN PREISEN VON 1985								
60	AM JAHRESANFANG .....	0.3	0.3	0.3	0.3	0.3	0.3	0.3	
61	AUSRUESTUNGEN .....	0.7	0.7	0.6	0.6	0.6	0.5	0.5	
	BAUTEN .....	0.2	0.2	0.2	0.2	0.2	0.2	0.2	
62	ERWERBSTAETIGE IM INLAND .....	1.4	1.3	1.3	1.2	1.2	1.3	1.2	

## **Zellstoff-, Holzschliff-, Papier- und Pappeerzeugung**

# Bruttowertschöpfung in Preisen von 1985

1960 = 100

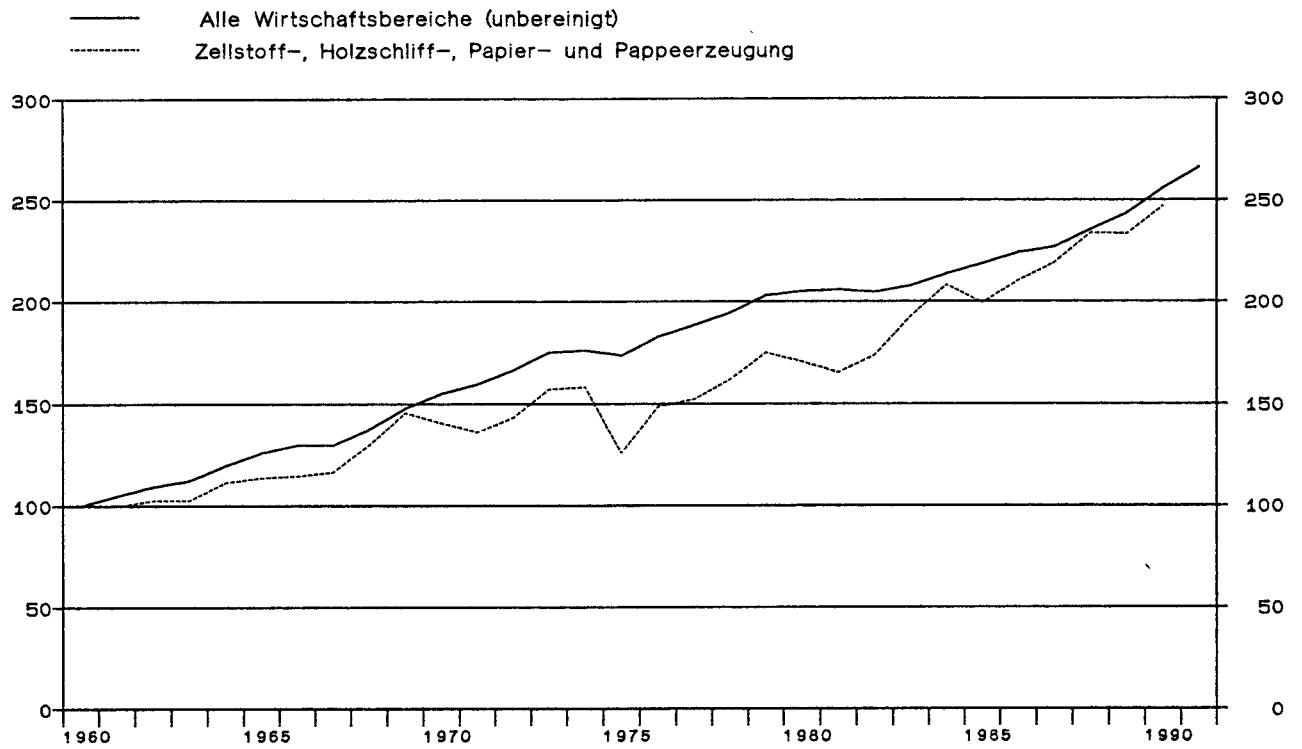

## Zellstoff-, Holzschliff-, Papier- und Pappeerzeugung

Anteile an der Summe aller Wirtschaftsbereiche

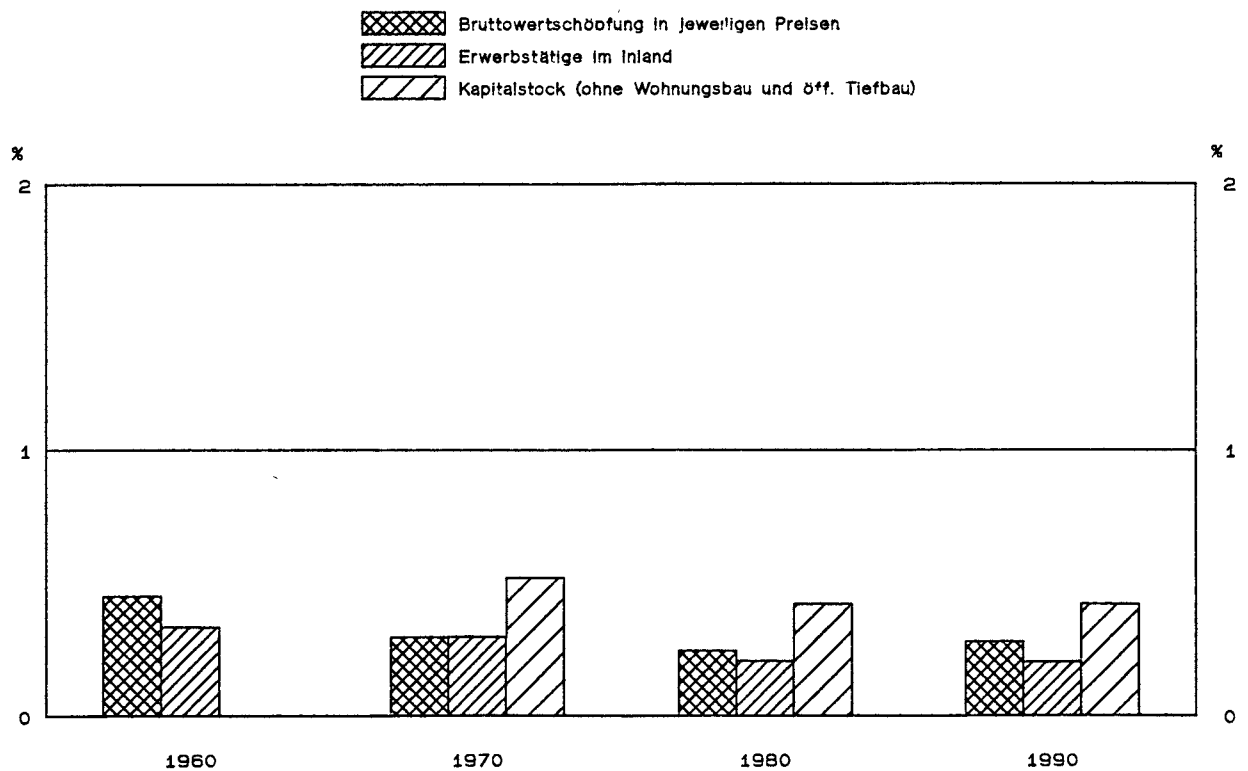

ZELLSTOFF-, HOLZSCHLIFF-, PAPIER- UND PAPPEERZEUGUNG

LFD. NR.	GEGENSTAND DER NACHWEISUNG	1960	1961	1962	1963	1964	1965	1966	1967
IN JEWEILIGEN PREISEN (MILL. DM)									
1	PRODUKTIONSWERT	3920	4060	4060	4100	4420	4580	4670	4680
2	VORLEISTUNGEN	2560	2650	2580	2620	2840	2950	3000	2990
3	BRUTTOWERTSCHOEPFUNG	1360	1410	1480	1480	1580	1630	1670	1690
4	ABSCHREIBUNGEN	.	.	.	.	.	.	.	.
5	PRODUKTIONSSTEUERN ABZUEGLICH SUBVENTIONEN	.	.	.	.	.	.	.	.
6	NETTOWERTSCHOEPFUNG	.	.	.	.	.	.	.	.
7	ENTSTANDENE BRUTTOEINKOMMEN AUS								
8	UNSELBSTAENDIGER ARBEIT	690	800	860	880	920	970	980	980
9	DAR.: BRUTTOLOHN- UND -GEHALTSUMME	620	690	750	770	820	850	880	880
10	UNTERNEHMERTAETIGKEIT UND VERMOEGEN	.	.	.	.	.	.	.	.
11	BRUTTOANLAGEINVESTITIONEN	280	310	390	300	250	340	400	350
12	AUSRUESTUNGEN	190	200	300	230	200	280	330	290
13	BAUTEN	90	110	90	70	50	60	70	60
14	NETTOANLAGEINVESTITIONEN	.	.	.	.	.	.	.	.
15	NETTOANLAGEVERMOEGEN ZU WIEDERBESCHAFFUNGS-								
16	PREISEN AM JAHRESANFANG	.	.	.	.	.	.	.	.
17	AUSRUESTUNGEN	.	.	.	.	.	.	.	.
18	BAUTEN	.	.	.	.	.	.	.	.
IN PREISEN VON 1985 (MILL. DM)									
19	BRUTTOWERTSCHOEPFUNG	2470	2460	2530	2530	2750	2810	2830	2880
20	BRUTTOANLAGEINVESTITIONEN	810	840	990	750	590	780	890	780
21	AUSRUESTUNGEN	510	510	740	560	470	630	720	630
22	BAUTEN	300	330	250	190	120	150	170	150
23	BRUTTOANLAGEVERMOEGEN AM JAHRESANFANG	.	.	.	.	.	.	.	.
24	AUSRUESTUNGEN	.	.	.	.	.	.	.	.
25	BAUTEN	.	.	.	.	.	.	.	.
26	KAPITALSTOCK	.	.	.	.	.	.	.	.
ERWERBSTAETIGKEIT (DURCHSCHNITT IN 1000)									
27	ERWERBSTAETIGE IM INLAND	87	88	87	86	84	81	78	75
28	SELBSTAENDIGE UND MITHELFFENDE FAMILIEN-								
29	ANGEHOERIGE	1	1	1	1	-	-	-	-
30	BESCHAEFTIGTE ARBEITNEHMER	86	87	86	85	84	81	78	75
KENNZIFFERN									
31	IN % DES PRODUKTIONSWERTES								
32	VORLEISTUNGEN (VORLEISTUNGSQUOTE)	65.3	65.3	63.5	63.9	64.3	64.4	64.2	63.9
33	BRUTTOANLAGEINVESTITIONEN	7.1	7.6	9.6	7.3	5.7	7.4	8.6	7.5
34	IN % DER BRUTTOWERTSCHOEPFUNG								
35	ABSCHREIBUNGEN	.	.	.	.	.	.	.	.
36	PRODUKTIONSSTEUERN ABZUEGLICH SUBVENTIONEN	.	.	.	.	.	.	.	.
37	NETTOWERTSCHOEPFUNG	.	.	.	.	.	.	.	.
38	BRUTTOANLAGEINVESTITIONEN	20.6	22.0	26.4	20.3	15.8	20.9	24.0	20.7
39	IN % DER NETTOWERTSCHOEPFUNG								
40	EINKOMMEN AUS								
41	UNSELBSTAENDIGER ARBEIT (LOHNQUOTE)	.	.	.	.	.	.	.	.
42	UNTERNEHMERTAETIGKEIT UND VERMOEGEN	.	.	.	.	.	.	.	.
43	IN % DES KAPITALSTOCKS								
44	BRUTTOANLAGEINVESTITIONEN (IN PR. V. 1985)	.	.	.	.	.	.	.	.
45	AUSRUESTUNGEN	.	.	.	.	.	.	.	.
46	BAUTEN	.	.	.	.	.	.	.	.
47	KAPITALKOEFFIZIENT (VERHAELTNIS KAPITALSTOCK								
48	ZU BRUTTOWERTSCHOEPFUNG IN PREISEN VON 1985)	.	.	.	.	.	.	.	.
49	ANGABEN JE ERWERBSTAETIGEN (1000 DM)								
50	BRUTTOANLAGEINVESTITIONEN								
51	IN JEWEILIGEN PREISEN	3.2	3.5	4.5	3.5	3.0	4.2	5.1	4.7
52	IN PREISEN VON 1985	9.3	9.5	11.4	8.7	7.0	9.6	11.4	10.4
53	KAPITALSTOCK (KAPITALINTENSITAET)	.	.	.	.	.	.	.	.
54	ANGABEN JE BESCHAEFT. ARBEITNEHMER (1000 DM)								
55	EINKOMMEN AUS UNSELBSTAENDIGER ARBEIT	8.0	9.2	10.0	10.4	11.0	12.0	12.6	13.1
56	1970 = 100								
57	BRUTTOWERTSCHOEPFUNG								
58	IN JEWEILIGEN PREISEN	71	74	77	77	83	85	87	88
59	IN PREISEN VON 1985	71	71	73	73	79	81	82	83
60	BRUTTOWERTSCHOEPFUNG IN PREISEN VON 1985 JE								
61	ERWERBSTAETIGEN (ARBEITSPRODUKTIVITAET)	65	64	66	67	75	79	83	87
62	NETTOWERTSCHOEPFUNG JE ERWERBSTAETIGEN	68	79	83	85	81	83	83	82
63	LOHNKOSTEN JE PRODUKTEINHEIT	.	.	.	.	.	.	.	.
64	BRUTTOWERTSCHOEPFUNG IN PREISEN VON 1985 ZU								
65	KAPITALSTOCK (KAPITALPRODUKTIVITAET)	.	.	.	.	.	.	.	.
ANTEIL AN DER SUMME ALLER WIRTSCHAFTSBEREICHE (IN %)									
66	PRODUKTIONSWERT	0.5	0.5	0.4	0.4	0.4	0.4	0.4	0.4
67	BRUTTOWERTSCHOEPFUNG	0.5	0.4	0.4	0.4	0.4	0.4	0.3	0.3
68	NETTOWERTSCHOEPFUNG	.	.	.	.	.	.	.	.
69	ENTSTANDENE BRUTTOEINKOMMEN AUS								
70	UNSELBSTAENDIGER ARBEIT	0.5	0.5	0.5	0.5	0.4	0.4	0.4	0.4
71	DAR.: BRUTTOLOHN- UND -GEHALTSUMME	0.5	0.5	0.5	0.5	0.4	0.4	0.4	0.4
72	UNTERNEHMERTAETIGKEIT UND VERMOEGEN	.	.	.	.	.	.	.	.
73	BRUTTOANLAGEINVESTITIONEN	0.4	0.4	0.4	0.3	0.2	0.3	0.3	0.3
74	AUSRUESTUNGEN	0.7	0.6	0.6	0.6	0.5	0.6	0.7	0.7
75	BAUTEN	0.2	0.2	0.2	0.1	0.1	0.1	0.1	0.1
76	BRUTTOANLAGEVERMOEGEN IN PREISEN VON 1985								
77	AM JAHRESANFANG	.	.	.	.	.	.	.	.
78	AUSRUESTUNGEN	.	.	.	.	.	.	.	.
79	BAUTEN	.	.	.	.	.	.	.	.
80	ERWERBSTAETIGE IM INLAND	0.3	0.3	0.3	0.3	0.3	0.3	0.3	0.3

## ZELLSTOFF-, HOLZSCHLIFF-, PAPIER- UND PAPPEERZEUGUNG

LFD. NR.	GEGENSTAND DER NACHWEISUNG	1968	1969	1970	1971	1972	1973	1974	1975
IN JEWEILIGEN PREISEN (MILL. DM)									
1	PRODUKTIONSWERT	5040	5880	6030	5950	6120	7030	9460	7740
2	VORLEISTUNGEN	3340	3940	4120	4030	4090	4680	5410	5390
3	BRUTTOWERTSCHOEPFUNG	1700	1940	1910	1920	2030	2350	3050	2350
4	ABSCHREIBUNGEN	.	.	390	450	480	510	540	580
5	PRODUKTIONSSTEUERN ABZUEGLICH SUBVENTIONEN	.	.	40	40	40	60	80	70
6	NETTOWERTSCHOEPFUNG	.	.	1480	1430	1510	1780	2430	1700
ENTSTANDENE BRUTTOEINKOMMEN AUS									
7	UNSELBSTAENDIGER ARBEIT	1090	1220	1440	1520	1540	1730	1910	1800
8	DAR.: BRUTTOLOHN- UND -GEHALTSUMME	960	1070	1250	1270	1270	1410	1530	1420
9	UNTERNEHMERTAETIGKEIT UND VERMOEGEN	.	.	40	-90	-30	50	520	-100
10	BRUTTOANLAGEINVESTITIONEN	530	660	870	460	390	400	460	440
11	AUSRUESTUNGEN	460	540	720	360	360	350	400	390
12	BAUTEN	70	120	150	100	30	50	60	50
13	NETTOANLAGEINVESTITIONEN	.	.	480	10	-90	-110	-80	-140
14	NETTOANLAGEVERMOEGEN ZU WIEDERBESCHAFFUNGS- PREISEN AM JAHRESANFANG	.	.	3970	4900	5150	5270	5460	5780
15	AUSRUESTUNGEN	.	.	2370	3000	3100	3180	3270	3520
16	BAUTEN	.	.	1600	1900	2050	2090	2190	2260
IN PREISEN VON 1985 (MILL. DM)									
17	BRUTTOWERTSCHOEPFUNG	3210	3600	3470	3360	3540	3880	3910	3100
18	BRUTTOANLAGEINVESTITIONEN	1180	1420	1710	850	700	680	740	650
19	AUSRUESTUNGEN	1010	1150	1420	670	650	600	650	570
20	BAUTEN	170	270	290	180	50	80	90	80
21	BRUTTOANLAGEVERMOEGEN AM JAHRESANFANG	.	.	13410	14700	15110	15330	15500	15680
22	AUSRUESTUNGEN	.	.	8150	9170	9430	9630	9760	9890
23	BAUTEN	.	.	5260	5530	5680	5700	5740	5790
24	KAPITALSTOCK	.	.	14055	14905	15220	15415	15590	15705
ERWERBSTAETIGKEIT (DURCHSCHNITT IN 1000)									
25	ERWERBSTAETIGE IM INLAND	77	80	79	75	68	67	64	60
26	SELBSTAENDIGE UND MITHELFFENDE FAMILIEN- ANGEHOERIGE	.	.	.	.	.	.	.	.
27	BESCHAEFTIGTE ARBEITNEHMER	77	80	79	75	68	67	64	60
KENNZIFFERN									
28	IN % DES PRODUKTIONSWERTES								
29	VORLEISTUNGEN (VORLEISTUNGSQUOTE)	66.3	67.0	68.3	67.7	66.8	66.6	67.8	69.6
30	BRUTTOANLAGEINVESTITIONEN	10.5	11.2	14.4	7.7	6.4	5.7	4.9	5.7
31	IN % DER BRUTTOWERTSCHOEPFUNG								
32	ABSCHREIBUNGEN	.	.	20.4	23.4	23.6	21.7	17.7	24.7
33	PRODUKTIONSSTEUERN ABZUEGLICH SUBVENTIONEN	.	.	2.1	2.1	2.0	2.6	2.6	3.0
34	NETTOWERTSCHOEPFUNG	31.2	34.0	45.5	24.0	19.2	17.0	15.1	18.7
35	BRUTTOANLAGEINVESTITIONEN	.	.	.	.	.	.	.	.
36	IN % DER NETTOWERTSCHOEPFUNG								
37	EINKOMMEN AUS	.	.	97.3	106.3	102.0	97.2	78.6	105.9
38	UNSELBSTAENDIGER ARBEIT (LOHNQUOTE)	.	.	2.7	-6.3	-2.0	2.8	21.4	-5.9
39	UNTERNEHMERTAETIGKEIT UND VERMOEGEN	.	.	.	.	.	.	.	.
40	IN % DES KAPITALSTOCKS								
41	BRUTTOANLAGEINVESTITIONEN (IN PR. V. 1985)	.	.	12.2	5.7	4.6	4.4	4.7	4.1
42	AUSRUESTUNGEN	.	.	10.1	4.5	4.3	3.9	4.2	3.6
43	BAUTEN	.	.	2.1	1.2	0.3	0.5	0.6	0.5
44	KAPITALKOEFFIZIENT (VERHAELTNIS KAPITALSTOCK ZU BRUTTOWERTSCHOEPFUNG IN PREISEN VON 1985)	.	.	4.1	4.4	4.3	4.0	4.0	5.1
45	ANGABEN JE ERWERBSTAETIGEN (1000 DM)								
46	BRUTTOANLAGEINVESTITIONEN	6.9	8.3	11.0	6.1	5.7	6.0	7.2	7.3
47	IN JEWEILIGEN PREISEN	15.3	17.8	21.6	11.3	10.3	10.1	11.6	10.8
48	IN PREISEN VON 1985	.	.	177.9	198.7	223.8	230.1	243.6	261.7
49	KAPITALSTOCK (KAPITALINTENSITAET)	.	.	.	.	.	.	.	.
50	ANGABEN JE BESCHAEFT. ARBEITNEHMER (1000 DM)								
51	EINKOMMEN AUS UNSELBSTAENDIGER ARBEIT	14.2	15.3	18.2	20.3	22.6	25.8	29.8	30.0
52	1970 = 100								
53	BRUTTOWERTSCHOEPFUNG	89	102	100	101	106	123	160	123
54	IN JEWEILIGEN PREISEN	93	104	100	97	102	112	113	89
55	IN PREISEN VON 1985	95	102	100	102	119	132	139	118
56	BRUTTOWERTSCHOEPFUNG IN PREISEN VON 1985 JE ERWERBSTAETIGEN (ARBEITSPRODUKTIVITAET)	82	82	100	102	119	142	203	151
57	NETTOWERTSCHOEPFUNG JE ERWERBSTAETIGEN	.	.	100	109	105	107	118	140
58	LOHNKOSTEN JE PRODUKTEINHEIT	.	.	100	91	94	102	102	80
59	BRUTTOWERTSCHOEPFUNG IN PREISEN VON 1985 ZU KAPITALSTOCK (KAPITALPRODUKTIVITAET)	.	.	100	91	94	102	102	80
ANTEIL AN DER SUMME ALLER WIRTSCHAFTSBEREICHE (IN %)									
60	PRODUKTIONSWERT	0.4	0.4	0.4	0.3	0.3	0.3	0.4	0.3
61	BRUTTOWERTSCHOEPFUNG	0.3	0.3	0.3	0.3	0.3	0.3	0.3	0.2
62	NETTOWERTSCHOEPFUNG	.	.	0.3	0.2	0.2	0.2	0.3	0.2
63	ENTSTANDENE BRUTTOEINKOMMEN AUS								
64	UNSELBSTAENDIGER ARBEIT	0.4	0.4	0.4	0.4	0.3	0.3	0.3	0.3
65	DAR.: BRUTTOLOHN- UND -GEHALTSUMME	0.4	0.4	0.4	0.4	0.3	0.3	0.3	0.3
66	UNTERNEHMERTAETIGKEIT UND VERMOEGEN	.	.	0.0	-0.0	-0.0	0.0	0.2	-0.0
67	BRUTTOANLAGEINVESTITIONEN	0.4	0.5	0.5	0.2	0.2	0.2	0.2	0.2
68	AUSRUESTUNGEN	1.0	1.0	1.1	0.5	0.5	0.4	0.5	0.5
69	BAUTEN	0.1	0.1	0.1	0.1	0.0	0.0	0.0	0.0
70	BRUTTOANLAGEVERMOEGEN IN PREISEN VON 1985								
71	AM JAHRESANFANG	.	.	0.3	0.3	0.3	0.3	0.3	0.3
72	AUSRUESTUNGEN	.	.	0.8	0.8	0.8	0.8	0.7	0.7
73	BAUTEN	.	.	0.1	0.1	0.1	0.1	0.1	0.1
74	ERWERBSTAETIGE IM INLAND	0.3	0.3	0.3	0.3	0.3	0.2	0.2	0.2



## ZELLSTOFF-, HOLZSCHLIFF-, PAPIER- UND PAPPEERZEUGUNG

LFD. NR.	GEGENSTAND DER NACHWEISUNG	1976	1977	1978	1979	1980	1981	1982	1983
IN JEWEILIGEN PREISEN (MILL. DM)									
1	PRODUKTIONSWERT	8860	8870	9190	10320	11560	12840	13060	13490
2	- VORLEISTUNGEN	6030	6030	5850	6840	8070	9370	9570	9590
3	= BRUTTOWERTSCHOEPFUNG	2830	2840	3340	3480	3490	3470	3490	3900
4	- ABSCHREIBUNGEN	590	610	630	650	710	770	810	820
5	- PRODUKTIONSSTEUERN ABZUEGLICH SUBVENTIONEN	70	80	120	100	80	60	70	70
6	= NETTOWERTSCHOEPFUNG	2170	2150	2590	2730	2700	2640	2610	3010
ENTSTANDENE BRUTTOEINKOMMEN AUS									
7	UNSELBSTAENDIGER ARBEIT	1990	2000	2190	2310	2530	2650	2690	2730
8	DAR.: BRUTTOLOHN- UND -GEHALTSUMME	1550	1590	1710	1840	1980	2080	2120	2180
9	UNTERNEHMERTAETIGKEIT UND VERMOEGEN	180	150	400	420	170	-10	-80	280
10	BRUTTOANLAGEINVESTITIONEN	530	610	550	820	1350	880	730	570
11	AUSRUESTUNGEN	470	520	480	580	1160	750	620	510
12	BAUTEN	60	90	80	140	190	130	110	60
13	NETTOANLAGEINVESTITIONEN	-60	-	-70	170	640	110	-80	-250
14	NETTOANLAGEVERMOEGEN ZU WIEDERBESCHAFFUNGS- PREISEN AM JAHRESANFANG	5840	5980	6180	6390	6920	8000	8600	8760
15	AUSRUESTUNGEN	3640	3720	3850	3950	4210	5020	5470	5660
16	BAUTEN	2200	2260	2330	2440	2710	2980	3130	3100
IN PREISEN VON 1985 (MILL. DM)									
17	BRUTTOWERTSCHOEPFUNG	3670	3760	4000	4320	4210	4080	4290	4760
18	BRUTTOANLAGEINVESTITIONEN	750	840	750	1040	1640	1010	790	600
19	AUSRUESTUNGEN	660	710	640	870	1420	870	680	540
20	BAUTEN	90	130	110	170	220	140	110	60
21	BRUTTOANLAGEVERMOEGEN AM JAHRESANFANG	15730	15850	16020	16080	16410	17330	17600	17620
22	AUSRUESTUNGEN	9910	9990	10090	10110	10350	11140	11360	11370
23	BAUTEN	5820	5860	5930	5970	6060	6190	6240	6250
24	KAPITALSTOCK	15790	15935	16050	16245	16870	17465	17610	17535
ERWERBSTAETIGKEIT (DURCHSCHNITT IN 1000)									
25	ERWERBSTAETIGE IM INLAND	57	55	55	55	56	56	55	53
26	SELBSTAENDIGE UND MITHELLENDE FAMILIEN- ANGEHOERIGE	.	.	.	.	.	.	.	.
27	BESCHAEFTIGTE ARBEITNEHMER	57	55	55	55	56	56	55	53
KENNZIFFERN									
28	IN % DES PRODUKTIONSWERTES								
29	VORLEISTUNGEN (VORLEISTUNGSQUOTE)	68.1	68.0	63.7	66.3	69.8	73.0	73.3	71.1
	BRUTTOANLAGEINVESTITIONEN	6.0	6.9	6.1	7.9	11.7	6.9	5.6	4.2
30	IN % DER BRUTTOWERTSCHOEPFUNG								
31	ABSCHREIBUNGEN	20.8	21.5	18.9	18.7	20.3	22.2	23.2	21.0
32	PRODUKTIONSSTEUERN ABZUEGLICH SUBVENTIONEN	2.5	2.8	3.6	2.9	2.3	1.7	2.0	1.8
33	NETTOWERTSCHOEPFUNG	76.7	75.7	77.5	78.4	77.4	76.1	74.8	77.2
	BRUTTOANLAGEINVESTITIONEN	18.7	21.5	16.8	23.6	38.7	25.4	20.9	14.6
34	IN % DER NETTOWERTSCHOEPFUNG								
35	EINKOMMEN AUS UNSELBSTAENDIGER ARBEIT (LOHNQUOTE)	91.7	93.0	84.6	84.6	93.7	100.4	103.1	90.7
	UNTERNEHMERTAETIGKEIT UND VERMOEGEN	8.3	7.0	15.4	15.4	6.3	-0.4	-3.1	9.3
36	IN % DES KAPITALSTOCKS								
37	BRUTTOANLAGEINVESTITIONEN (IN PR. V. 1985)	4.7	5.3	4.7	6.4	9.7	5.8	4.5	3.4
38	AUSRUESTUNGEN	4.2	4.5	4.0	5.4	8.4	5.0	3.9	3.1
	BAUTEN	0.6	0.8	0.7	1.0	1.3	0.8	0.6	0.3
39	KAPITALKOEFFIZIENT (VERHAELTNIS KAPITALSTOCK ZU BRUTTOWERTSCHOEPFUNG IN PREISEN VON 1985)	4.3	4.2	4.0	3.8	4.0	4.3	4.1	3.7
ANGABEN JE ERWERBSTAETIGEN (1000 DM)									
40	BRUTTOANLAGEINVESTITIONEN								
	IN JEWEILIGEN PREISEN	9.3	11.1	10.2	14.9	24.1	15.7	13.3	10.8
41	IN PREISEN VON 1985	13.2	15.3	13.6	18.9	29.3	18.0	14.4	11.3
42	KAPITALSTOCK (KAPITALINTENSITAET)	277.0	289.7	291.8	295.4	301.2	311.9	320.2	330.8
ANGABEN JE BESCHAEFT. ARBEITNEHMER (1000 DM)									
43	EINKOMMEN AUS UNSELBSTAENDIGER ARBEIT	34.9	36.4	39.8	42.0	45.2	47.3	48.9	51.5
1970 = 100									
44	BRUTTOWERTSCHOEPFUNG								
	IN JEWEILIGEN PREISEN	148	149	175	182	183	182	183	204
45	IN PREISEN VON 1985	106	108	115	124	121	118	124	137
46	BRUTTOWERTSCHOEPFUNG IN PREISEN VON 1985 JE ERWERBSTAETIGEN (ARBEITSPRODUKTIVITAET)	147	156	166	179	171	166	178	204
47	NETTOWERTSCHOEPFUNG JE ERWERBSTAETIGEN	203	209	251	265	257	252	253	303
48	LOHNKOSTEN JE PRODUKTEINHEIT	131	128	132	129	145	157	151	138
49	BRUTTOWERTSCHOEPFUNG IN PREISEN VON 1985 ZU KAPITALSTOCK (KAPITALPRODUKTIVITAET)	94	96	101	108	101	95	99	110
ANTEIL AN DER SUMME ALLER WIRTSCHAFTSBEREICHE (IN %)									
50	PRODUKTIONSWERT	0.3	0.3	0.3	0.3	0.3	0.3	0.3	0.3
51	BRUTTOWERTSCHOEPFUNG	0.3	0.2	0.3	0.3	0.2	0.2	0.2	0.2
52	NETTOWERTSCHOEPFUNG	0.2	0.2	0.2	0.2	0.2	0.2	0.2	0.2
ENTSTANDENE BRUTTOEINKOMMEN AUS									
53	UNSELBSTAENDIGER ARBEIT	0.3	0.3	0.3	0.3	0.3	0.3	0.3	0.3
54	DAR.: BRUTTOLOHN- UND -GEHALTSUMME	0.3	0.3	0.3	0.3	0.3	0.3	0.3	0.3
55	UNTERNEHMERTAETIGKEIT UND VERMOEGEN	0.1	0.1	0.1	0.1	0.1	-0.0	-0.0	0.1
56	BRUTTOANLAGEINVESTITIONEN	0.2	0.2	0.2	0.3	0.4	0.3	0.2	0.2
57	AUSRUESTUNGEN	0.5	0.5	0.4	0.6	0.9	0.6	0.5	0.4
58	BAUTEN	0.0	0.1	0.1	0.1	0.1	0.1	0.1	0.0
BRUTTOANLAGEVERMOEGEN IN PREISEN VON 1985									
59	AM JAHRESANFANG	0.3	0.3	0.2	0.2	0.2	0.2	0.2	0.2
60	AUSRUESTUNGEN	0.7	0.7	0.7	0.7	0.6	0.7	0.7	0.7
61	BAUTEN	0.1	0.1	0.1	0.1	0.1	0.1	0.1	0.1
62	ERWERBSTAETIGE IM INLAND	0.2	0.2	0.2	0.2	0.2	0.2	0.2	0.2

## ZELLSTOFF-, HOLZSCHLIFF-, PAPIER- UND PAPPEERZEUGUNG

LFD. NR.	GEGENSTAND DER NACHWEISUNG	1984	1985	1986	1987	1988	1989	1990	1991
IN JEWEILIGEN PREISEN (MILL. DM)									
1	PRODUKTIONSWERT	15590	16340	16160	16440	18040	19660	20320	
2	VORLEISTUNGEN	11180	11420	10670	11100	12400	13960	13800	
3	BRUTTOWERTSCHÖPFUNG	4410	4920	5490	5340	5640	5700	5520	
4	ABSCHREIBUNGEN	830	850	910	970	1040	1150	1270	
5	PRODUKTIONSSTEUERN ABZUGLICH SUBVENTIONEN	130	150	170	190	190	170	240	
6	NETTOWERTSCHÖPFUNG	3450	3910	4410	4180	4410	4380	5010	
ENTSTANDENE BRUTTOEINKOMMEN AUS									
7	UNSELBSTÄNDIGER ARBEIT	2890	3050	3200	3230	3520	3580	3860	
8	DAR.: BRUTTOLOHN- UND -GEHALTSUMME	2250	2360	2500	2610	2760	2820	3030	
9	UNTERNEHMERTÄTIGKEIT UND VERMOEGEN	560	860	1210	950	890	800	1150	
10	BRUTTOANLAGEINVESTITIONEN	690	1110	1420	1380	2200	2250	2200	
11	AUSRÜSTUNGEN	610	930	1150	1180	1820	1900	1800	
12	BAUTEN	80	180	270	200	380	350	400	
13	NETTOANLAGEINVESTITIONEN	-140	250	510	410	1160	1100	930	
14	NETTOANLAGEVERMOEGEN ZU WIEDERBESCHAFFUNGS- PREISEN AM JAHRESANFANG	8710	8740	9130	9820	10370	11660	13010	
15	AUSRÜSTUNGEN	5650	5710	6050	6570	7040	8050	9090	
16	BAUTEN	3060	3030	3080	3250	3330	3610	3920	
IN PREISEN VON 1985 (MILL. DM)									
17	BRUTTOWERTSCHÖPFUNG	5140	4920	5190	5410	5770	5760	6100	
18	BRUTTOANLAGEINVESTITIONEN	710	1110	1390	1320	2100	2100	2000	
19	AUSRÜSTUNGEN	630	930	1120	1130	1740	1780	1650	
20	BAUTEN	80	180	270	190	360	320	350	
21	BRUTTOANLAGEVERMOEGEN AM JAHRESANFANG	17450	17380	17720	18350	18910	20230	21540	
22	AUSRÜSTUNGEN	11240	11200	11470	11940	12430	13510	14620	
23	BAUTEN	6210	6180	6250	6410	6480	6720	6920	
24	KAPITALSTOCK	17415	17550	18035	18630	19570	20885	22140	
ERWERBSTÄTIGKEIT (DURCHSCHNITT IN 1000)									
25	ERWERBSTÄTIGE IM INLAND	53	54	54	55	56	56	58	
26	SELBSTÄNDIGE UND MITHELFFENDE FAMILIEN- ANGEHÖRIGE	.	.	.	.	.	.	.	
27	BESCHÄFTIGTE ARBEITNEHMER	53	54	54	55	56	56	58	
KENNZIFFERN									
28	IN % DES PRODUKTIONSWERTES								
29	VORLEISTUNGEN (VORLEISTUNGSQUOTE)	71.7	69.9	66.0	67.5	68.7	71.0	67.9	
	BRUTTOANLAGEINVESTITIONEN	4.4	6.8	8.8	8.4	12.2	11.4	10.8	
30	IN % DER BRUTTOWERTSCHÖPFUNG								
31	ABSCHREIBUNGEN	18.8	17.5	16.6	18.2	18.4	20.2	19.5	
32	PRODUKTIONSSTEUERN ABZUGLICH SUBVENTIONEN	2.9	3.0	3.1	3.6	3.4	3.0	3.7	
33	NETTOWERTSCHÖPFUNG	78.2	79.5	80.3	78.3	78.2	76.8	76.8	
	BRUTTOANLAGEINVESTITIONEN	15.6	22.6	25.9	25.8	39.0	39.5	33.7	
34	IN % DER NETTOWERTSCHÖPFUNG								
35	EINKOMMEN AUS UNSELBSTÄNDIGER ARBEIT (LOHNQUOTE)	83.8	78.0	72.6	77.3	79.8	81.7	77.0	
	UNTERNEHMERTÄTIGKEIT UND VERMOEGEN	16.2	22.0	27.4	22.7	20.2	18.3	23.0	
36	IN % DES KAPITALSTOCKS								
37	BRUTTOANLAGEINVESTITIONEN (IN PR. V. 1985)	4.1	6.3	7.7	7.1	10.7	10.1	9.0	
38	AUSRÜSTUNGEN	3.6	5.3	6.2	6.1	8.9	8.5	7.5	
	BAUTEN	0.5	1.0	1.5	1.0	1.8	1.5	1.6	
39	KAPITALKOEFFIZIENT (VERHÄLTNISS KAPITALSTOCK ZU BRUTTOWERTSCHÖPFUNG IN PREISEN VON 1985)	3.4	3.6	3.5	3.4	3.4	3.6	3.6	
ANGABEN JE ERWERBSTÄTIGEN (1000 DM)									
40	BRUTTOANLAGEINVESTITIONEN	13.0	20.6	26.3	25.1	39.3	40.2	37.9	
41	IN JEWEILIGEN PREISEN	13.4	20.6	25.7	24.0	37.5	37.5	34.5	
42	KAPITALSTOCK (KAPITALINTENSITÄT)	328.6	325.0	334.0	338.7	349.5	372.9	381.7	
ANGABEN JE BESCHÄFT. ARBEITNEHMER (1000 DM)									
43	EINKOMMEN AUS UNSELBSTÄNDIGER ARBEIT	54.5	56.5	59.3	58.7	62.9	63.9	66.6	
1970 = 100									
44	BRUTTOWERTSCHÖPFUNG	231	258	287	280	295	298	341	
45	IN JEWEILIGEN PREISEN	148	142	150	155	166	166	176	
46	BRUTTOWERTSCHÖPFUNG IN PREISEN VON 1985 JE ERWERBSTÄTIGEN (ARBEITSPRODUKTIVITÄT)	221	207	219	224	235	234	239	
47	NETTOWERTSCHÖPFUNG JE ERWERBSTÄTIGEN	347	386	436	406	420	417	461	
48	LOHNKOSTEN JE PRODUKTEINHEIT	135	149	149	144	147	150	152	
49	BRUTTOWERTSCHÖPFUNG IN PREISEN VON 1985 ZU KAPITALSTOCK (KAPITALPRODUKTIVITÄT)	120	114	117	118	119	112	112	
ANTEIL AN DER SUMME ALLER WIRTSCHAFTSBEREICHE (IN %)									
50	PRODUKTIONSWERT	0.3	0.3	0.3	0.3	0.3	0.4	0.3	
51	BRUTTOWERTSCHÖPFUNG	0.3	0.3	0.3	0.3	0.3	0.3	0.3	
52	NETTOWERTSCHÖPFUNG	0.2	0.3	0.3	0.3	0.3	0.2	0.3	
ENTSTANDENE BRUTTOEINKOMMEN AUS									
53	UNSELBSTÄNDIGER ARBEIT	0.3	0.3	0.3	0.3	0.3	0.3	0.3	
54	DAR.: BRUTTOLOHN- UND -GEHALTSUMME	0.3	0.3	0.3	0.3	0.3	0.3	0.3	
55	UNTERNEHMERTÄTIGKEIT UND VERMOEGEN	0.1	0.2	0.2	0.2	0.2	0.1	0.2	
56	BRUTTOANLAGEINVESTITIONEN	0.2	0.3	0.4	0.4	0.5	0.5	0.4	
57	AUSRÜSTUNGEN	0.4	0.6	0.7	0.7	1.0	0.9	0.7	
58	BAUTEN	0.0	0.1	0.1	0.1	0.2	0.1	0.1	
BRUTTOANLAGEVERMOEGEN IN PREISEN VON 1985									
59	AM JAHRESANFANG	0.2	0.2	0.2	0.2	0.2	0.2	0.2	
60	AUSRÜSTUNGEN	0.6	0.6	0.6	0.6	0.6	0.7	0.7	
61	BAUTEN	0.1	0.1	0.1	0.1	0.1	0.1	0.1	
62	ERWERBSTÄTIGE IM INLAND	0.2	0.2	0.2	0.2	0.2	0.2	0.2	

## **Papier- und Pappeverarbeitung**

# Bruttowertschöpfung in Preisen von 1985

1960 = 100

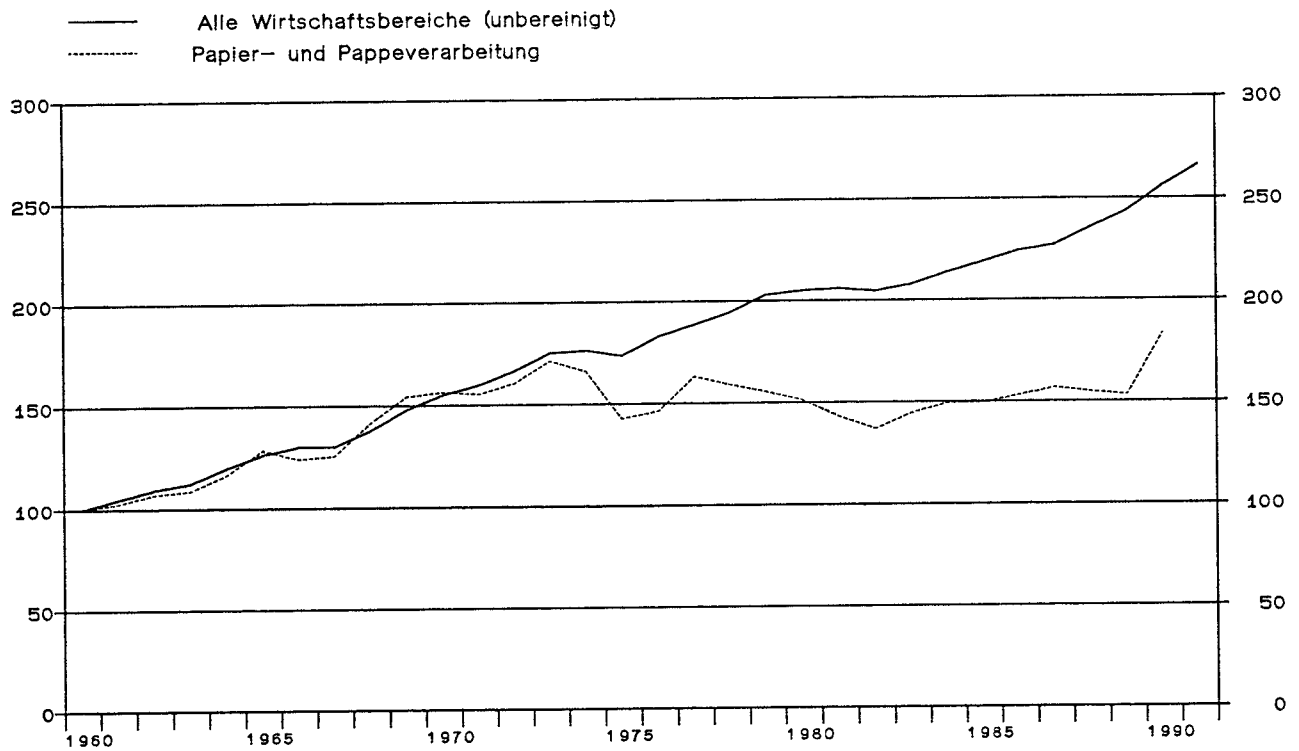

## Papier- und Pappeverarbeitung

Anteile an der Summe aller Wirtschaftsbereiche

- Bruttowertschöpfung in jeweiligen Preisen
- Erwerbstätige im Inland
- Kapitalstock (ohne Wohnungsbau und öff. Tiefbau)

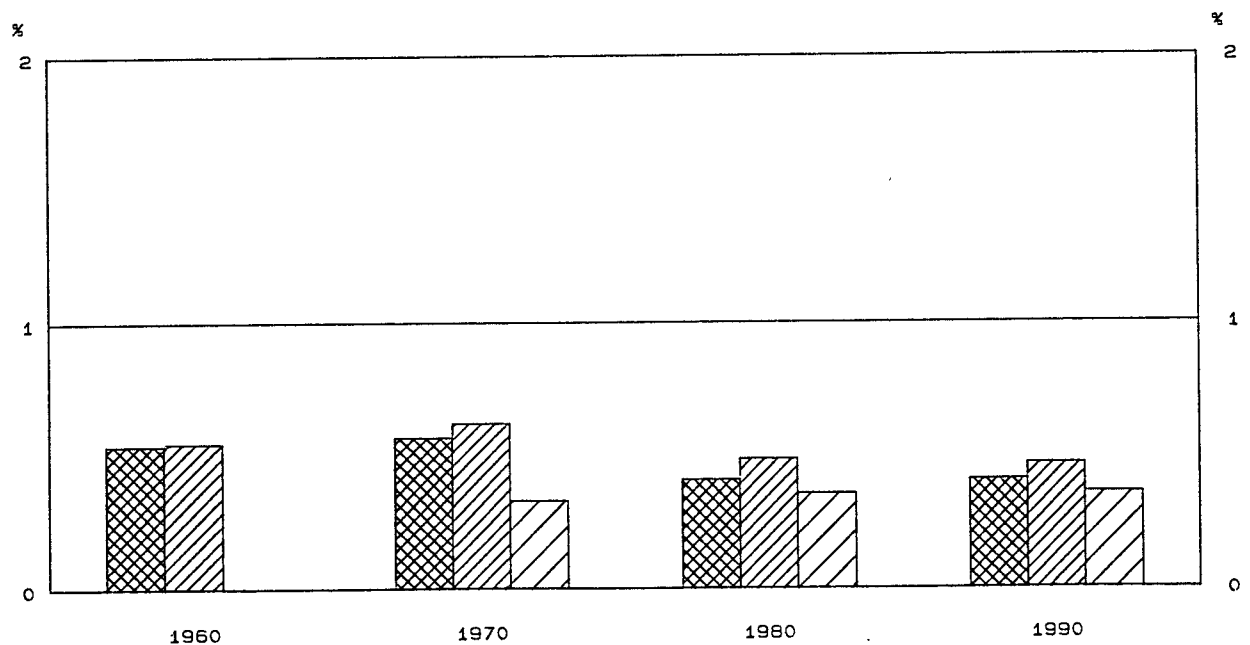

## PAPIER- UND PAPPEVERARBEITUNG

LFD. NR.	GEGENSTAND DER NACHWEISUNG	1960	1961	1962	1963	1964	1965	1966	1967
IN JEWEILIGEN PREISEN (MILL. DM)									
1	PRODUKTIONSWERT	3920	4300	4700	4920	5380	6100	6100	6380
2	- VORLEISTUNGEN	2300	2450	2600	2720	2980	3370	3360	3540
3	= BRUTTOWERTSCHOEPFUNG	1620	1850	2100	2200	2400	2730	2740	2840
4	- ABSCHREIBUNGEN	.	.	.	.	.	.	.	.
5	= PRODUKTIONSSTEUERN ABZUEGLICH SUBVENTIONEN	.	.	.	.	.	.	.	.
6	= NETTOWERTSCHOEPFUNG	.	.	.	.	.	.	.	.
ENTSTANDENE BRUTTOEINKOMMEN AUS									
7	UNSELBSTAENDIGER ARBEIT	770	870	990	1070	1150	1320	1450	1410
8	DAR.: BRUTTOLOHN- UND -GEHALTSUMME	670	760	870	940	1020	1160	1270	1230
9	UNTERNEHMERTAETIGKEIT UND VERMOEGEN	.	.	.	.	.	.	.	.
10	BRUTTOANLAGEINVESTITIONEN	170	180	230	230	250	310	340	320
11	AUSRUESTUNGEN	90	100	160	160	180	220	230	230
12	BAUTEN	80	80	70	70	70	90	110	90
13	NETTOANLAGEINVESTITIONEN	.	.	.	.	.	.	.	.
14	NETTOANLAGEVERMOEGEN ZU WIEDERBESCHAFFUNGS- PREISEN AM JAHRESANFANG	.	.	.	.	.	.	.	.
15	AUSRUESTUNGEN	.	.	.	.	.	.	.	.
16	BAUTEN	.	.	.	.	.	.	.	.
IN PREISEN VON 1985 (MILL. DM)									
17	BRUTTOWERTSCHOEPFUNG	4500	4620	4810	4890	5250	5770	5570	5640
18	BRUTTOANLAGEINVESTITIONEN	510	490	580	570	600	710	750	720
19	AUSRUESTUNGEN	240	250	380	380	420	490	490	490
20	BAUTEN	270	240	200	190	180	220	260	230
21	BRUTTOANLAGEVERMOEGEN AM JAHRESANFANG	.	.	.	.	.	.	.	.
22	AUSRUESTUNGEN	.	.	.	.	.	.	.	.
23	BAUTEN	.	.	.	.	.	.	.	.
24	KAPITALSTOCK	.	.	.	.	.	.	.	.
ERWERBSTAETIGKEIT (DURCHSCHNITT IN 1000)									
25	ERWERBSTAETIGE IM INLAND	142	144	148	150	148	155	157	147
26	SELBSTAENDIGE UND MITHELFFENDE FAMILIEN- ANGEHOERIGE	6	6	6	5	5	5	5	5
27	BESCHAEFTIGTE ARBEITNEHMER	136	138	142	145	143	150	152	142
KENNZIFFERN									
28	IN % DES PRODUKTIONSWERTES								
29	VORLEISTUNGEN (VORLEISTUNGSQUOTE)	58.7	57.0	55.3	55.3	55.4	55.2	55.1	55.5
	BRUTTOANLAGEINVESTITIONEN	4.3	4.2	4.9	4.7	4.6	5.1	5.6	5.0
30	IN % DER BRUTTOWERTSCHOEPFUNG								
31	ABSCHREIBUNGEN	.	.	.	.	.	.	.	.
32	PRODUKTIONSSTEUERN ABZUEGLICH SUBVENTIONEN	.	.	.	.	.	.	.	.
33	NETTOWERTSCHOEPFUNG	10.5	9.7	11.0	10.5	10.4	11.4	12.4	11.3
	BRUTTOANLAGEINVESTITIONEN								
34	IN % DER NETTOWERTSCHOEPFUNG								
35	EINKOMMEN AUS UNSELBSTAENDIGER ARBEIT (LOHNQUOTE)	.	.	.	.	.	.	.	.
	UNTERNEHMERTAETIGKEIT UND VERMOEGEN	.	.	.	.	.	.	.	.
36	IN % DES KAPITALSTOCKS								
37	BRUTTOANLAGEINVESTITIONEN (IN PR. V. 1985)	.	.	.	.	.	.	.	.
38	AUSRUESTUNGEN	.	.	.	.	.	.	.	.
	BAUTEN	.	.	.	.	.	.	.	.
39	KAPITALKOEFFIZIENT (VERHAELTNIS KAPITALSTOCK ZU BRUTTOWERTSCHOEPFUNG IN PREISEN VON 1985)	.	.	.	.	.	.	.	.
ANGABEN JE ERWERBSTAETIGEN (1000 DM)									
40	BRUTTOANLAGEINVESTITIONEN								
41	IN JEWEILIGEN PREISEN	1.2	1.3	1.6	1.5	1.7	2.0	2.2	2.2
42	IN PREISEN VON 1985	3.6	3.4	3.9	3.8	4.1	4.6	4.8	4.9
	KAPITALSTOCK (KAPITALINTENSITAET)	.	.	.	.	.	.	.	.
43	ANGABEN JE BESCHAEFT. ARBEITNEHMER (1000 DM)								
	EINKOMMEN AUS UNSELBSTAENDIGER ARBEIT	5.7	6.3	7.0	7.4	8.0	8.8	9.5	9.9
1970 = 100									
44	BRUTTOWERTSCHOEPFUNG								
45	IN JEWEILIGEN PREISEN	44	51	57	60	66	75	75	78
46	IN PREISEN VON 1985	64	66	68	69	75	82	79	80
47	BRUTTOWERTSCHOEPFUNG IN PREISEN VON 1985 JE ERWERBSTAETIGEN (ARBEITSPRODUKTIVITAET)	74	75	76	76	83	87	83	90
48	NETTOWERTSCHOEPFUNG JE ERWERBSTAETIGEN								
49	LOHNKOSTEN JE PRODUKTEINHEIT	56	62	67	71	71	74	84	81
	BRUTTOWERTSCHOEPFUNG IN PREISEN VON 1985 ZU KAPITALSTOCK (KAPITALPRODUKTIVITAET)	.	.	.	.	.	.	.	.
ANTEIL AN DER SUMME ALLER WIRTSCHAFTSBEREICHE (IN %)									
50	PRODUKTIONSWERT	0.5	0.5	0.5	0.5	0.5	0.5	0.5	0.5
51	BRUTTOWERTSCHOEPFUNG	0.5	0.6	0.6	0.6	0.6	0.6	0.6	0.6
52	NETTOWERTSCHOEPFUNG	.	.	.	.	.	.	.	.
ENTSTANDENE BRUTTOEINKOMMEN AUS									
53	UNSELBSTAENDIGER ARBEIT	0.5	0.5	0.6	0.6	0.5	0.6	0.6	0.6
54	DAR.: BRUTTOLOHN- UND -GEHALTSUMME	0.5	0.5	0.6	0.6	0.6	0.6	0.6	0.6
55	UNTERNEHMERTAETIGKEIT UND VERMOEGEN	.	.	.	.	.	.	.	.
56	BRUTTOANLAGEINVESTITIONEN	0.2	0.2	0.2	0.2	0.2	0.3	0.3	0.3
57	AUSRUESTUNGEN	0.3	0.3	0.4	0.4	0.4	0.5	0.5	0.5
58	BAUTEN	0.2	0.2	0.1	0.1	0.1	0.1	0.1	0.1
BRUTTOANLAGEVERMOEGEN IN PREISEN VON 1985									
59	AM JAHRESANFANG	.	.	.	.	.	.	.	.
60	AUSRUESTUNGEN	.	.	.	.	.	.	.	.
61	BAUTEN	.	.	.	.	.	.	.	.
62	ERWERBSTAETIGE IM INLAND	0.5	0.5	0.6	0.6	0.6	0.6	0.6	0.6

PAPIER- UND PAPPEVERARBEITUNG

LFD. NR.	GEGENSTAND DER NACHWEISUNG	1968	1969	1970	1971	1972	1973	1974	1975
IN JEWEILIGEN PREISEN (MILL. DM)									
1	PRODUKTIONSWERT	6760	7720	8690	9170	9720	10780	12370	11440
2	VORLEISTUNGEN	3850	4460	5030	5280	5620	6330	7700	7230
3	BRUTTOWERTSCHOEPFUNG	2910	3260	3660	3890	4100	4450	4670	4210
4	ABSCHREIBUNGEN	.	.	260	310	350	390	420	460
5	PRODUKTIONSSTEUERN ABZUEGLICH SUBVENTIONEN	.	.	100	100	110	130	140	120
6	NETTOWERTSCHOEPFUNG	.	.	3300	3480	3640	3930	4110	3630
7	ENTSTANDENE BRUTTOEINKOMMEN AUS UNSELBSTAENDIGER ARBEIT	1540	1750	2180	2320	2470	2800	2930	2680
8	DAR.: BRUTTOLOHN- UND -GEHALTSUMME	1350	1530	1890	2050	2170	2450	2560	2490
9	UNTERNEHMERTAEITIGKEIT UND VERMOEGEN	.	.	1120	1160	1170	1130	1180	750
10	BRUTTOANLAGEINVESTITIONEN	330	450	610	610	610	500	430	500
11	AUSRUESTUNGEN	260	330	420	430	450	400	350	410
12	BAUTEN	70	120	190	180	160	100	80	90
13	NETTOANLAGEINVESTITIONEN	.	.	350	300	260	110	10	40
14	NETTOANLAGEVERMOEGEN ZU WIEDERBESCHAFFUNGS- PREISEN AM JAHRESANFANG	.	.	2790	3420	3890	4290	4660	4960
15	AUSRUESTUNGEN	.	.	1440	1740	1980	2230	2420	2630
16	BAUTEN	.	.	1350	1680	1910	2060	2240	2330
IN PREISEN VON 1985 (MILL. DM)									
17	BRUTTOWERTSCHOEPFUNG	6370	6950	7040	6990	7220	7710	7460	6410
18	BRUTTOANLAGEINVESTITIONEN	730	960	1190	1120	1080	850	680	740
19	AUSRUESTUNGEN	560	690	820	800	810	690	560	600
20	BAUTEN	170	270	370	320	270	180	120	140
21	BRUTTOANLAGEVERMOEGEN AM JAHRESANFANG	.	.	8540	9470	10300	11070	11590	11910
22	AUSRUESTUNGEN	.	.	4630	5200	5720	6230	6500	6820
23	BAUTEN	.	.	3910	4270	4580	4840	4990	5090
24	KAPITALSTOCK	.	.	9005	9885	10685	11330	11750	12080
ERWERBSTAEITIGKEIT (DURCHSCHNITT IN 1000)									
25	ERWERBSTAEITIGE IM INLAND	148	155	165	161	158	159	151	138
26	SELBSTAENDIGE UND MITHELFFENDE FAMILIEN- ANGEHOERIGE	5	5	5	5	5	5	4	4
27	BESCHAEFTIGTE ARBEITNEHMER	143	150	160	156	153	154	147	134
KENNZIFFERN									
28	IN % DES PRODUKTIONSWERTES								
29	VORLEISTUNGEN (VORLEISTUNGSQUOTE)	57.0	57.8	57.9	57.6	57.8	58.7	62.2	63.2
	BRUTTOANLAGEINVESTITIONEN	4.9	5.8	7.0	6.7	6.3	4.6	3.5	4.4
30	IN % DER BRUTTOWERTSCHOEPFUNG								
31	ABSCHREIBUNGEN	.	.	7.1	8.0	8.5	8.8	9.0	10.9
32	PRODUKTIONSSTEUERN ABZUEGLICH SUBVENTIONEN	.	.	2.7	2.6	2.7	2.9	3.0	2.9
33	NETTOWERTSCHOEPFUNG	11.3	13.8	16.7	15.7	14.9	11.2	9.2	11.9
	BRUTTOANLAGEINVESTITIONEN								
34	IN % DER NETTOWERTSCHOEPFUNG								
35	EINKOMMEN AUS UNSELBSTAENDIGER ARBEIT (LOHNQUOTE)	.	.	66.1	66.7	67.9	71.2	71.3	79.3
	UNTERNEHMERTAEITIGKEIT UND VERMOEGEN	.	.	33.9	33.3	32.1	28.8	28.7	20.7
36	IN % DES KAPITALSTOCKS								
37	BRUTTOANLAGEINVESTITIONEN (IN PR. V. 1985)	.	.	13.2	11.3	10.1	7.5	5.8	6.1
38	AUSRUESTUNGEN	.	.	9.1	8.1	7.6	6.1	4.8	5.0
	BAUTEN	.	.	4.1	3.2	2.5	1.4	1.0	1.2
39	KAPITALKOEFFIZIENT (VERHAELTNIS KAPITALSTOCK ZU BRUTTOWERTSCHOEPFUNG IN PREISEN VON 1985)	.	.	1.3	1.4	1.5	1.5	1.6	1.9
ANGABEN JE ERWERBSTAEITIGEN (1000 DM)									
40	BRUTTOANLAGEINVESTITIONEN	2.2	2.9	3.7	3.8	3.9	3.1	2.8	3.6
41	IN JEWEILIGEN PREISEN	4.9	6.2	7.2	7.0	6.8	5.3	4.5	5.4
42	KAPITALSTOCK (KAPITALINTENSITAET)	.	.	54.5	61.4	67.6	71.3	77.8	87.5
ANGABEN JE BESCHAEFT. ARBEITNEHMER (1000 DM)									
43	EINKOMMEN AUS UNSELBSTAENDIGER ARBEIT	10.8	11.7	13.5	14.9	16.1	18.2	19.9	21.5
1970 = 100									
44	BRUTTOWERTSCHOEPFUNG	80	89	100	106	112	122	128	115
45	IN PREISEN VON 1985	90	99	100	99	103	110	106	91
46	BRUTTOWERTSCHOEPFUNG IN PREISEN VON 1985 JE ERWERBSTAEITIGEN (ARBEITSPRODUKTIVITAET)	101	105	100	102	107	114	116	109
47	NETTOWERTSCHOEPFUNG JE ERWERBSTAEITIGEN	.	.	100	108	115	124	136	132
48	LOHNKOSTEN JE PRODUKTEINHEIT	78	81	100	107	111	117	126	145
49	BRUTTOWERTSCHOEPFUNG IN PREISEN VON 1985 ZU KAPITALSTOCK (KAPITALPRODUKTIVITAET)	.	.	100	90	86	87	81	68
ANTEIL AN DER SUMME ALLER WIRTSCHAFTSBEREICHE (IN %)									
50	PRODUKTIONSWERT	0.5	0.5	0.5	0.5	0.5	0.5	0.5	0.4
51	BRUTTOWERTSCHOEPFUNG	0.6	0.6	0.6	0.6	0.5	0.5	0.5	0.4
52	NETTOWERTSCHOEPFUNG	.	.	0.6	0.6	0.5	0.5	0.5	0.4
53	ENTSTANDENE BRUTTOEINKOMMEN AUS UNSELBSTAENDIGER ARBEIT	0.6	0.6	0.6	0.6	0.5	0.5	0.5	0.5
54	DAR.: BRUTTOLOHN- UND -GEHALTSUMME	0.6	0.6	0.6	0.6	0.6	0.6	0.5	0.5
55	UNTERNEHMERTAEITIGKEIT UND VERMOEGEN	.	.	0.6	0.6	0.5	0.5	0.5	0.3
56	BRUTTOANLAGEINVESTITIONEN	0.3	0.3	0.4	0.3	0.3	0.2	0.2	0.2
57	AUSRUESTUNGEN	0.6	0.6	0.6	0.6	0.6	0.5	0.5	0.5
58	BAUTEN	0.1	0.1	0.2	0.1	0.1	0.1	0.1	0.1
59	BRUTTOANLAGEVERMOEGEN IN PREISEN VON 1985 AM JAHRESANFANG	.	.	0.2	0.2	0.2	0.2	0.2	0.2
60	AUSRUESTUNGEN	.	.	0.4	0.5	0.5	0.5	0.5	0.5
61	BAUTEN	.	.	0.1	0.1	0.1	0.1	0.1	0.1
62	ERWERBSTAEITIGE IM INLAND	0.6	0.6	0.6	0.6	0.6	0.6	0.6	0.5

PAPIER- UND PAPPEVERARBEITUNG

LFD. NR.	GEGENSTAND DER NACHWEISUNG	1976	1977	1978	1979	1980	1981	1982	1983
IN JEWEILIGEN PREISEN (MILL. DM)									
1	PRODUKTIONSWERT	11950	13240	13200	13980	15860	16680	16760	17590
2	VORLEISTUNGEN	7380	8060	7930	8580	10100	10880	11000	11400
3	BRUTTOWERTSCHOEPFUNG	4570	5180	5270	5400	5760	5800	5760	6190
4	ABSCHREIBUNGEN	480	510	540	570	620	680	720	760
5	PRODUKTIONSSTEUERN ABZUEGLICH SUBVENTIONEN	140	170	150	140	140	120	130	130
6	NETTOWERTSCHOEPFUNG	3950	4500	4580	4690	5000	5000	4910	5300
7	ENTSTANDENE BRUTTOEINKOMMEN AUS UNSELBSTAENDIGER ARBEIT	2960	3300	3560	3700	4070	4330	4300	4440
8	DAR.: BRUTTOLOHN- UND -GEHALTSUMME	2540	2830	3050	3170	3490	3700	3660	3770
9	UNTERNEHMERTAEITIGKEIT UND VERMOEGEN	990	1200	1020	990	930	670	610	860
10	BRUTTOANLAGEINVESTITIONEN	590	630	660	750	830	930	730	860
11	AUSRUESTUNGEN	470	500	530	620	680	750	610	720
12	BAUTEN	120	130	130	130	150	180	120	130
13	NETTOANLAGEINVESTITIONEN	110	120	120	180	210	250	10	90
14	NETTOANLAGEVERMOEGEN ZU WIEDERBESCHAFFUNGS- PREISEN AM JAHRESANFANG	5150	5410	5700	6070	6500	7200	7840	8000
15	AUSRUESTUNGEN	2830	2960	3130	3310	3570	3920	4360	4550
16	BAUTEN	2320	2450	2570	2760	3030	3280	3480	3450
IN PREISEN VON 1985 (MILL. DM)									
17	BRUTTOWERTSCHOEPFUNG	6580	7340	7150	6990	6800	6420	6150	6500
18	BRUTTOANLAGEINVESTITIONEN	840	860	880	950	1000	1060	790	900
19	AUSRUESTUNGEN	660	680	700	790	830	870	670	770
20	BAUTEN	180	180	180	160	170	190	120	130
21	BRUTTOANLAGEVERMOEGEN AM JAHRESANFANG	12250	12660	13050	13430	13860	14330	14840	15070
22	AUSRUESTUNGEN	7040	7290	7530	7760	8070	8410	8780	8940
23	BAUTEN	5210	5370	5520	5670	5790	5920	6060	6130
24	KAPITALSTOCK	12455	12855	13240	13645	14095	14585	14955	15230
ERWERBSTAEITIGKEIT (DURCHSCHNITT IN 1000)									
25	ERWERBSTAEITIGE IM INLAND	128	129	130	128	131	129	124	121
26	SELBSTAENDIGE UND MITHILFENDE FAMILIEN- ANGEHOERIGE	4	3	3	3	3	2	2	2
27	BESCHAEFTIGTE ARBEITNEHMER	124	126	127	125	128	127	122	119
KENNZIFFERN									
28	IN % DES PRODUKTIONSWERTES								
29	VORLEISTUNGEN (VORLEISTUNGSQUOTE)	61.8	60.9	60.1	61.4	63.7	65.2	65.6	64.8
	BRUTTOANLAGEINVESTITIONEN	4.9	4.8	5.0	5.4	5.2	5.6	4.4	4.8
30	IN % DER BRUTTOWERTSCHOEPFUNG								
31	ABSCHREIBUNGEN	10.5	9.8	10.2	10.6	10.8	11.7	12.5	12.3
32	PRODUKTIONSSTEUERN ABZUEGLICH SUBVENTIONEN	3.1	3.3	2.8	2.6	2.4	2.1	2.3	2.1
33	NETTOWERTSCHOEPFUNG	86.4	86.9	86.9	86.9	86.8	86.2	85.2	85.6
	BRUTTOANLAGEINVESTITIONEN	12.9	12.2	12.5	13.9	14.4	16.0	12.7	13.7
34	IN % DER NETTOWERTSCHOEPFUNG								
35	EINKOMMEN AUS UNSELBSTAENDIGER ARBEIT (LOHNQUOTE)	74.9	73.3	77.7	78.9	81.4	86.6	87.6	83.8
	UNTERNEHMERTAEITIGKEIT UND VERMOEGEN	25.1	26.7	22.3	21.1	18.6	13.4	12.4	16.2
36	IN % DES KAPITALSTOCKS								
37	BRUTTOANLAGEINVESTITIONEN (IN PR. V. 1985)	6.7	6.7	6.6	7.0	7.1	7.3	5.3	5.9
38	AUSRUESTUNGEN	5.3	5.3	5.3	5.8	5.9	6.0	4.5	5.1
	BAUTEN	1.4	1.4	1.4	1.2	1.2	1.3	0.8	0.9
39	KAPITALKOEFFIZIENT (VERHAELTNIS KAPITALSTOCK ZU BRUTTOWERTSCHOEPFUNG IN PREISEN VON 1985)	1.9	1.8	1.9	2.0	2.1	2.3	2.4	2.3
40	ANGABEN JE ERWERBSTAEITIGEN (1000 DM)								
41	BRUTTOANLAGEINVESTITIONEN								
	IN JEWEILIGEN PREISEN	4.6	4.9	5.1	5.9	6.3	7.2	5.9	7.0
	IN PREISEN VON 1985	6.6	6.7	6.8	7.4	7.6	8.2	6.4	7.4
42	KAPITALSTOCK (KAPITALINTENSITAET)	97.3	99.7	101.8	106.6	107.6	113.1	120.6	125.9
43	ANGABEN JE BESCHAEFT. ARBEITNEHMER (1000 DM)								
	EINKOMMEN AUS UNSELBSTAENDIGER ARBEIT	23.9	26.2	28.0	29.6	31.8	34.1	35.2	37.3
44	1970 = 100								
45	BRUTTOWERTSCHOEPFUNG								
	IN JEWEILIGEN PREISEN	125	142	144	148	157	158	157	169
	IN PREISEN VON 1985	93	104	102	99	97	91	87	92
46	BRUTTOWERTSCHOEPFUNG IN PREISEN VON 1985 JE ERWERBSTAEITIGEN (ARBEITSPRODUKTIVITAET)	120	133	129	128	122	117	116	126
47	NETTOWERTSCHOEPFUNG JE ERWERBSTAEITIGEN	154	174	176	183	191	194	198	219
48	LOHNKOSTEN JE PRODUKTEINHEIT	145	144	160	170	192	215	223	218
49	BRUTTOWERTSCHOEPFUNG IN PREISEN VON 1985 ZU KAPITALSTOCK (KAPITALPRODUKTIVITAET)	68	73	69	66	62	56	53	55
ANTEIL AN DER SUMME ALLER WIRTSCHAFTSBEREICHE (IN %)									
50	PRODUKTIONSWERT	0.4	0.4	0.4	0.4	0.4	0.4	0.4	0.4
51	BRUTTOWERTSCHOEPFUNG	0.4	0.4	0.4	0.4	0.4	0.4	0.4	0.4
52	NETTOWERTSCHOEPFUNG	0.4	0.5	0.4	0.4	0.4	0.4	0.4	0.4
53	ENTSTANDENE BRUTTOEINKOMMEN AUS UNSELBSTAENDIGER ARBEIT	0.5	0.5	0.5	0.5	0.5	0.5	0.5	0.5
54	DAR.: BRUTTOLOHN- UND -GEHALTSUMME	0.5	0.5	0.5	0.5	0.5	0.5	0.5	0.5
55	UNTERNEHMERTAEITIGKEIT UND VERMOEGEN	0.4	0.4	0.3	0.3	0.3	0.2	0.2	0.2
56	BRUTTOANLAGEINVESTITIONEN	0.3	0.3	0.2	0.2	0.2	0.3	0.2	0.2
57	AUSRUESTUNGEN	0.5	0.5	0.5	0.5	0.5	0.5	0.5	0.5
58	BAUTEN	0.1	0.1	0.1	0.1	0.1	0.1	0.1	0.1
59	BRUTTOANLAGEVERMOEGEN IN PREISEN VON 1985								
	AM JAHRESANFANG	0.2	0.2	0.2	0.2	0.2	0.2	0.2	0.2
60	AUSRUESTUNGEN	0.5	0.5	0.5	0.5	0.5	0.5	0.5	0.5
61	BAUTEN	0.1	0.1	0.1	0.1	0.1	0.1	0.1	0.1
62	ERWERBSTAEITIGE IM INLAND	0.5	0.5	0.5	0.5	0.5	0.5	0.5	0.5

PAPIER- UND PAPPEVERARBEITUNG

LFD. NR.	GEGENSTAND DER NACHWEISUNG	1984	1985	1986	1987	1988	1989	1990	1991
IN JEWEILIGEN PREISEN (MILL. DM)									
1	PRODUKTIONSWERT	18850	19960	20100	20770	21520	23060	28770	
2	VORLEISTUNGEN	12360	13230	12700	12960	13850	15330	19270	
3	BRUTTOWERTSCHOEPFUNG	6490	6730	7400	7810	7670	7730	9500	
4	ABSCHREIBUNGEN	790	820	850	900	960	1030	1130	
5	PRODUKTIONSSTEUERN ABZUEGLICH SUBVENTIONEN	130	140	170	180	130	110	160	
6	NETTOWERTSCHOEPFUNG	5570	5770	6380	6730	6580	6590	8210	
7	ENTSTANDENE BRUTTOEINKOMMEN AUS UNSELBSTAENDIGER ARBEIT	4470	4680	4800	5020	5270	5580	6620	
8	DAR.: BRUTTOLOHN- UND -GEHALTSUMME	3790	3950	4040	4220	4430	4700	5580	
9	UNTERNEHMERTAETIGKEIT UND VERMOEGEN	1100	1090	1580	1710	1310	1010	1590	
10	BRUTTOANLAGEINVESTITIONEN	780	910	1040	1310	1480	1740	1840	
11	AUSRUESTUNGEN	660	740	860	1040	1250	1350	1540	
12	BAUTEN	120	170	180	270	230	390	300	
13	NETTOANLAGEINVESTITIONEN	-10	90	190	410	520	710	710	
14	NETTOANLAGEVERMOEGEN ZU WIEDERBESCHAFFUNGS- PREISEN AM JAHRESANFANG	8300	8440	8640	8940	9410	10030	10920	
15	AUSRUESTUNGEN	4810	4950	5110	5330	5660	6140	6660	
16	BAUTEN	3490	3490	3530	3610	3750	3890	4260	
IN PREISEN VON 1985 (MILL. DM)									
17	BRUTTOWERTSCHOEPFUNG	6720	6730	6890	7050	6960	6880	8240	
18	BRUTTOANLAGEINVESTITIONEN	800	910	1020	1260	1420	1620	1670	
19	AUSRUESTUNGEN	580	740	840	1000	1200	1260	1410	
20	BAUTEN	120	170	180	260	220	360	260	
21	BRUTTOANLAGEVERMOEGEN AM JAHRESANFANG	15390	15590	15880	16250	16820	17530	18400	
22	AUSRUESTUNGEN	9190	9330	9520	9780	10170	10740	11340	
23	BAUTEN	6200	6260	6360	6470	6650	6790	7060	
24	KAPITALSTOCK	15490	15735	16065	16535	17175	17965	18845	
ERWERBSTAETIGKEIT (DURCHSCHNITT IN 1000)									
25	ERWERBSTAETIGE IM INLAND	116	116	115	116	117	121	133	
26	SELBSTAENDIGE UND MITHELFEDE FAMILIEN- ANGEHOERIGE	2	2	2	2	2	2	3	
27	BESCHAEFTIGTE ARBEITNEHMER	114	114	113	114	115	119	130	
KENNZIFFERN									
28	IN % DES PRODUKTIONSWERTES								
29	VORLEISTUNGEN (VORLEISTUNGSQUOTE)	55.6	66.3	63.2	62.4	64.4	66.5	67.0	
	BRUTTOANLAGEINVESTITIONEN	4.1	4.6	5.2	6.3	6.9	7.5	6.4	
30	IN % DER BRUTTOWERTSCHOEPFUNG								
31	ABSCHREIBUNGEN	12.2	12.2	11.5	11.5	12.5	13.3	11.9	
32	PRODUKTIONSSTEUERN ABZUEGLICH SUBVENTIONEN	2.0	2.1	2.3	2.3	1.7	1.4	1.7	
33	NETTOWERTSCHOEPFUNG	85.8	85.7	86.2	86.2	85.8	85.3	86.4	
	BRUTTOANLAGEINVESTITIONEN	12.0	13.5	14.1	16.8	19.3	22.5	19.4	
34	IN % DER NETTOWERTSCHOEPFUNG								
35	EINKOMMEN AUS UNSELBSTAENDIGER ARBEIT (LOHNQUOTE)	80.3	81.1	75.2	74.6	80.1	84.7	80.6	
	UNTERNEHMERTAETIGKEIT UND VERMOEGEN	19.7	18.9	24.8	25.4	19.9	15.3	19.4	
36	IN % DES KAPITALSTOCKS								
37	BRUTTOANLAGEINVESTITIONEN (IN PR. V. 1985)	5.2	5.8	6.3	7.6	8.3	9.0	8.9	
38	AUSRUESTUNGEN	4.4	4.7	5.2	6.0	7.0	7.0	7.5	
	BAUTEN	0.8	1.1	1.1	1.6	1.3	2.0	1.4	
39	KAPITALKOEFFIZIENT (VERHAELTNIS KAPITALSTOCK ZU BRUTTOWERTSCHOEPFUNG IN PREISEN VON 1985)	2.3	2.3	2.3	2.3	2.5	2.6	2.3	
40	ANGABEN JE ERWERBSTAETIGEN (1000 DM)								
	BRUTTOANLAGEINVESTITIONEN	6.7	7.8	9.0	11.3	12.6	14.4	13.8	
41	IN JEWEILIGEN PREISEN	6.9	7.8	8.9	10.9	12.1	13.4	12.6	
42	KAPITALSTOCK (KAPITALINTENSITAET)	133.5	135.6	139.7	142.5	146.8	148.5	141.7	
43	ANGABEN JE BESCHAEFT. ARBEITNEHMER (1000 DM)								
	EINKOMMEN AUS UNSELBSTAENDIGER ARBEIT	39.2	41.1	42.5	44.0	45.8	46.9	50.9	
44	1970 * 100								
	BRUTTOWERTSCHOEPFUNG								
45	IN JEWEILIGEN PREISEN	177	184	202	213	210	211	260	
46	IN PREISEN VON 1985	95	96	98	100	99	98	117	
	BRUTTOWERTSCHOEPFUNG IN PREISEN VON 1985 JE ERWERBSTAETIGEN (ARBEITSPRODUKTIVITAET)	136	136	140	142	139	133	145	
47	NETTOWERTSCHOEPFUNG JE ERWERBSTAETIGEN	240	249	277	290	281	272	309	
48	LOHNKOSTEN JE PRODUKTEINHEIT	212	222	222	227	241	258	257	
49	BRUTTOWERTSCHOEPFUNG IN PREISEN VON 1985 ZU KAPITALSTOCK (KAPITALPRODUKTIVITAET)	55	55	55	55	52	49	56	
ANTEIL AN DER SUMME ALLER WIRTSCHAFTSBEREICHE (IN %)									
50	PRODUKTIONSWERT	0.4	0.4	0.4	0.4	0.4	0.4	0.5	
51	BRUTTOWERTSCHOEPFUNG	0.4	0.4	0.4	0.4	0.4	0.4	0.4	
52	NETTOWERTSCHOEPFUNG	0.4	0.4	0.4	0.4	0.4	0.4	0.4	
53	ENTSTANDENE BRUTTOEINKOMMEN AUS UNSELBSTAENDIGER ARBEIT	0.5	0.5	0.4	0.4	0.5	0.5	0.5	
54	DAR.: BRUTTOLOHN- UND -GEHALTSUMME	0.5	0.5	0.5	0.5	0.5	0.5	0.5	
55	UNTERNEHMERTAETIGKEIT UND VERMOEGEN	0.3	0.2	0.3	0.3	0.2	0.2	0.2	
56	BRUTTOANLAGEINVESTITIONEN	0.2	0.3	0.3	0.3	0.4	0.4	0.4	
57	AUSRUESTUNGEN	0.5	0.5	0.5	0.6	0.7	0.6	0.6	
58	BAUTEN	0.1	0.1	0.1	0.1	0.1	0.2	0.1	
59	BRUTTOANLAGEVERMOEGEN IN PREISEN VON 1985								
60	AM JAHRESANFANG	0.2	0.2	0.2	0.2	0.2	0.2	0.2	
61	AUSRUESTUNGEN	0.5	0.5	0.5	0.5	0.5	0.5	0.5	
	BAUTEN	0.1	0.1	0.1	0.1	0.1	0.1	0.1	
62	ERWERBSTAETIGE IM INLAND	0.4	0.4	0.4	0.4	0.4	0.4	0.5	



## **Druckerei, Vervielfältigung**

# Bruttowertschöpfung in Preisen von 1985

1960 = 100

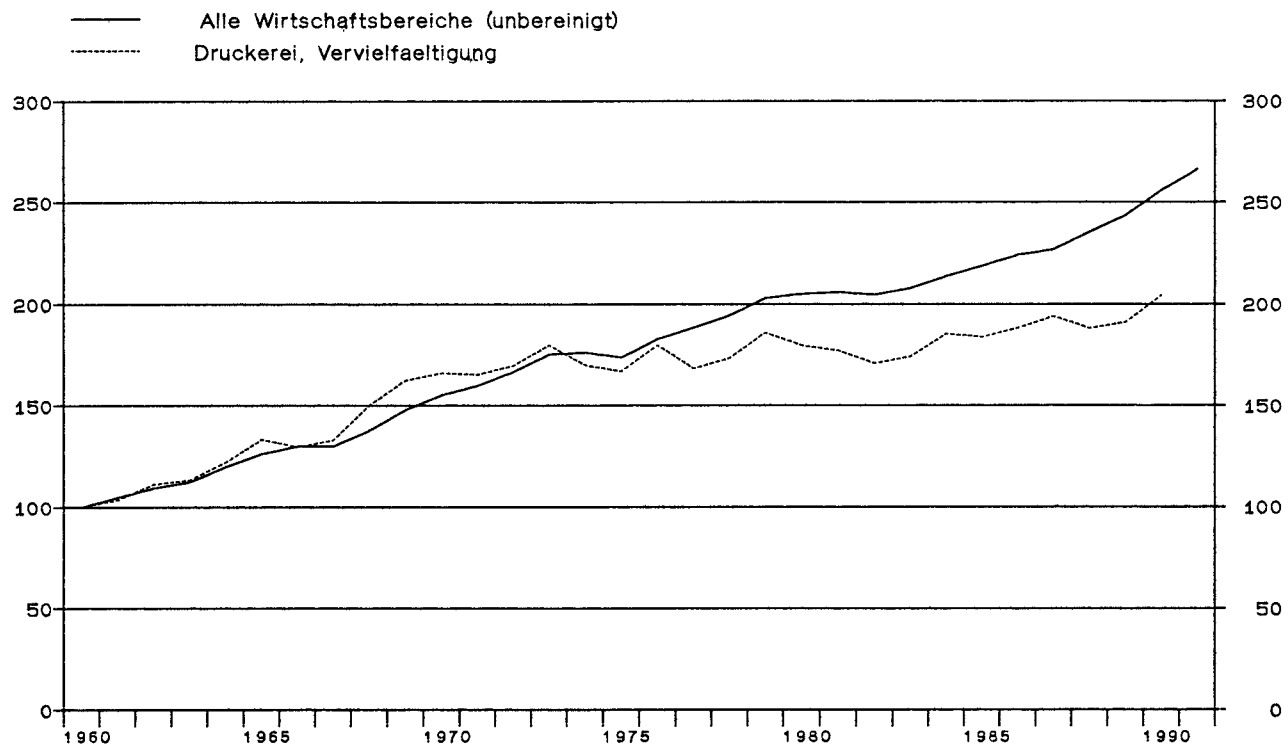

## Druckerei, Vervielfältigung

Anteile an der Summe aller Wirtschaftsbereiche

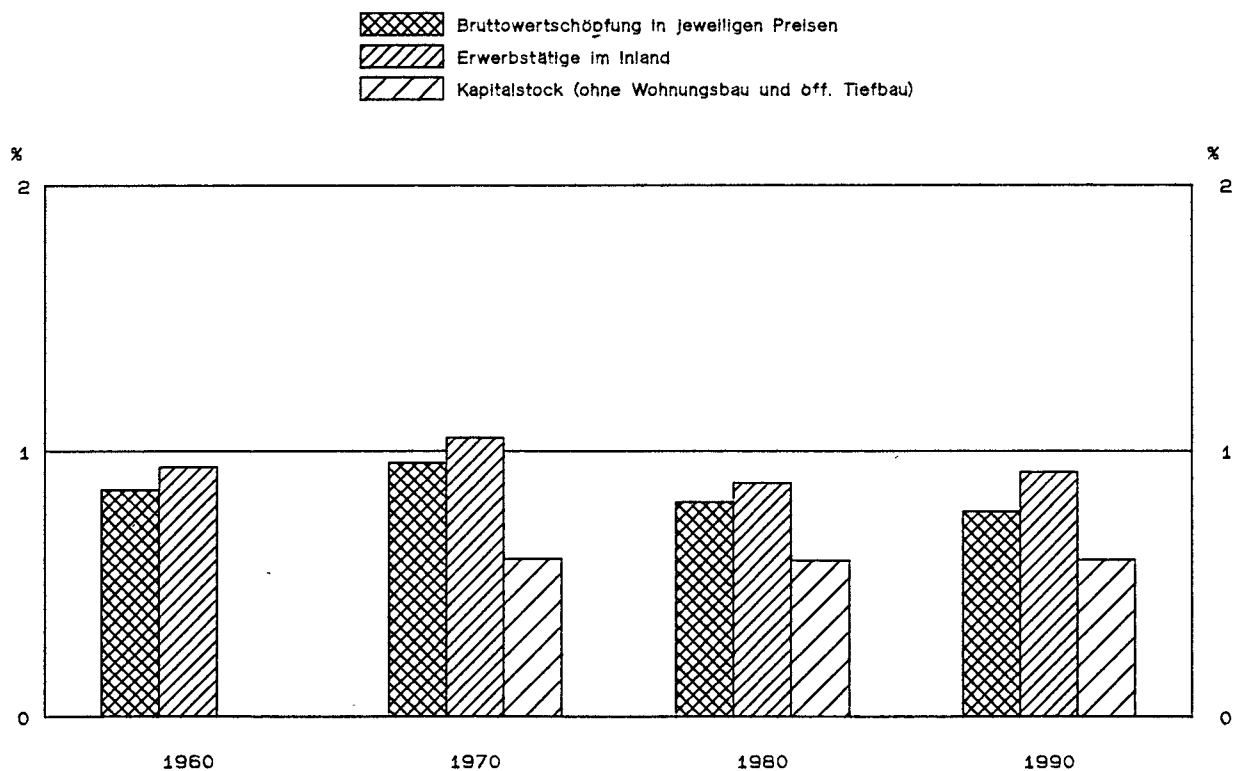

DRUCKEREI, VERVIELFÄLTIGUNG

LFD. NR.	GEGENSTAND DER NACHWEISUNG	1960	1961	1962	1963	1964	1965	1966	1967
IN JEWEILIGEN PREISEN (MILL. DM)									
1	PRODUKTIONSWERT	4840	5340	5940	6230	6810	7730	7770	8120
2	- VORLEISTUNGEN	2260	2410	2600	2710	2960	3350	3360	3560
3	= BRUTTOWERTSCHOEPFUNG	2580	2930	3340	3520	3850	4380	4410	4560
4	- ABSCHREIBUNGEN	.	.	.	.	.	.	.	.
5	- PRODUKTIONSSTEUERN ABZUGLICH SUBVENTIONEN	.	.	.	.	.	.	.	.
6	= NETTOWERTSCHOEPFUNG	.	.	.	.	.	.	.	.
ENTSTANDENE BRUTTOEINKOMMEN AUS									
7	UNSELBSTAENDIGER ARBEIT	1620	1850	2110	2210	2370	2650	2740	2940
8	DAR.: BRUTTOLOHN- UND -GEHALTSUMME	1420	1630	1840	1950	2100	2330	2400	2580
9	UNTERNEHMERTAETIGKEIT UND VERMOEGEN	.	.	.	.	.	.	.	.
10	BRUTTOANLAGEINVESTITIONEN	380	320	370	390	450	470	460	490
11	AUSRUESTUNGEN	250	220	260	270	320	350	340	360
12	BAUTEN	130	100	110	120	130	120	120	130
13	NETTOANLAGEINVESTITIONEN	.	.	.	.	.	.	.	.
14	NETTOANLAGEVERMOEGEN ZU WIEDERBESCHAFFUNGS- PREISEN AM JAHRESANFANG	.	.	.	.	.	.	.	.
15	AUSRUESTUNGEN	.	.	.	.	.	.	.	.
16	BAUTEN	.	.	.	.	.	.	.	.
IN PREISEN VON 1985 (MILL. DM)									
17	BRUTTOWERTSCHOEPFUNG	7430	7680	8270	8430	9070	9910	9620	9880
18	BRUTTOANLAGEINVESTITIONEN	1070	850	920	950	1050	1060	990	1060
19	AUSRUESTUNGEN	640	540	610	630	720	760	710	740
20	BAUTEN	430	310	310	320	330	300	280	320
21	BRUTTOANLAGEVERMOEGEN AM JAHRESANFANG	.	.	.	.	.	.	.	.
22	AUSRUESTUNGEN	.	.	.	.	.	.	.	.
23	BAUTEN	.	.	.	.	.	.	.	.
24	KAPITALSTOCK	.	.	.	.	.	.	.	.
ERWERBSTAETIGKEIT (DURCHSCHNITT IN 1000)									
25	ERWERBSTAETIGE IM INLAND	245	255	262	261	260	264	254	262
26	SELBSTAENDIGE UND MITHELFEDE FAMILIEN- ANGEHOERIGE	14	13	13	13	13	13	14	14
27	BESCHAEFTIGTE ARBEITNEHMER	231	242	249	248	247	251	240	248
KENNZIFFERN									
28	IN % DES PRODUKTIONSWERTES								
29	VORLEISTUNGEN (VORLEISTUNGSQUOTE)	46.7	45.1	43.8	43.5	43.5	43.3	43.2	43.8
	BRUTTOANLAGEINVESTITIONEN	7.9	6.0	6.2	6.3	6.6	6.1	5.9	6.0
30	IN % DER BRUTTOWERTSCHOEPFUNG								
31	ABSCHREIBUNGEN	.	.	.	.	.	.	.	.
32	PRODUKTIONSSTEUERN ABZUGLICH SUBVENTIONEN	.	.	.	.	.	.	.	.
33	NETTOWERTSCHOEPFUNG	14.7	10.9	11.1	11.1	11.7	10.7	10.4	10.7
34	IN % DER NETTOWERTSCHOEPFUNG								
35	EINKOMMEN AUS UNSELBSTAENDIGER ARBEIT (LOHNQUOTE)	.	.	.	.	.	.	.	.
	UNTERNEHMERTAETIGKEIT UND VERMOEGEN	.	.	.	.	.	.	.	.
36	IN % DES KAPITALSTOCKS								
37	BRUTTOANLAGEINVESTITIONEN (IN PR. V. 1985)	.	.	.	.	.	.	.	.
38	AUSRUESTUNGEN	.	.	.	.	.	.	.	.
39	BAUTEN	.	.	.	.	.	.	.	.
39	KAPITALKOEFFIZIENT (VERHAELTNIS KAPITALSTOCK ZU BRUTTOWERTSCHOEPFUNG IN PREISEN VON 1985)	.	.	.	.	.	.	.	.
ANGABEN JE ERWERBSTAETIGEN (1000 DM)									
40	BRUTTOANLAGEINVESTITIONEN								
41	IN JEWEILIGEN PREISEN	1.6	1.3	1.4	1.5	1.7	1.8	1.8	1.9
42	IN PREISEN VON 1985	4.4	3.3	3.5	3.6	4.0	4.0	3.9	4.0
43	KAPITALSTOCK (KAPITALINTENSITAET)	.	.	.	.	.	.	.	.
ANGABEN JE BESCHAEFT. ARBEITNEHMER (1000 DM)									
44	EINKOMMEN AUS UNSELBSTAENDIGER ARBEIT	7.0	7.6	8.5	8.9	9.6	10.6	11.4	11.9
1970 = 100									
45	BRUTTOWERTSCHOEPFUNG								
46	IN JEWEILIGEN PREISEN	42	47	54	57	62	71	71	74
47	IN PREISEN VON 1985	60	62	67	68	74	80	78	80
48	BRUTTOWERTSCHOEPFUNG IN PREISEN VON 1985 JE ERWERBSTAETIGEN (ARBEITSPRODUKTIVITAET)	69	68	71	73	79	85	86	85
49	NETTOWERTSCHOEPFUNG JE ERWERBSTAETIGEN	62	68	72	74	73	75	80	84
50	LOHNKOSTEN JE PRODUKTEINHEIT	.	.	.	.	.	.	.	.
51	BRUTTOWERTSCHOEPFUNG IN PREISEN VON 1985 ZU KAPITALSTOCK (KAPITALPRODUKTIVITAET)	.	.	.	.	.	.	.	.
ANTEIL AN DER SUMME ALLER WIRTSCHAFTSBEREICHE (IN %)									
52	PRODUKTIONSWERT	0.6	0.6	0.6	0.6	0.6	0.6	0.6	0.6
53	BRUTTOWERTSCHOEPFUNG	0.9	0.9	0.9	0.9	0.9	1.0	0.9	0.9
54	NETTOWERTSCHOEPFUNG	.	.	.	.	.	.	.	.
55	ENTSTANDENE BRUTTOEINKOMMEN AUS								
56	UNSELBSTAENDIGER ARBEIT	1.1	1.1	1.2	1.2	1.1	1.1	1.1	1.2
57	DAR.: BRUTTOLOHN- UND -GEHALTSUMME	1.2	1.2	1.2	1.2	1.1	1.2	1.1	1.2
58	UNTERNEHMERTAETIGKEIT UND VERMOEGEN	.	.	.	.	.	.	.	.
59	BRUTTOANLAGEINVESTITIONEN	0.5	0.4	0.4	0.4	0.4	0.4	0.4	0.4
60	AUSRUESTUNGEN	0.9	0.7	0.7	0.7	0.8	0.8	0.8	0.9
61	BAUTEN	0.3	0.2	0.2	0.2	0.2	0.2	0.1	0.2
62	BRUTTOANLAGEVERMOEGEN IN PREISEN VON 1985								
63	AM JAHRESANFANG	.	.	.	.	.	.	.	.
64	AUSRUESTUNGEN	.	.	.	.	.	.	.	.
65	BAUTEN	.	.	.	.	.	.	.	.
66	ERWERBSTAETIGE IM INLAND	0.9	1.0	1.0	1.0	1.0	1.0	1.0	1.0

DRUCKEREI, VERVIELFÄLTIGUNG

LFD. NR.	GEGENSTAND DER NACHWEISUNG	1968	1969	1970	1971	1972	1973	1974	1975
IN JEWEILIGEN PREISEN (MILL. DM)									
1	PRODUKTIONSWERT	8630	9800	11120	11830	12450	13780	15280	16270
2	VORLEISTUNGEN	3840	4440	4950	5250	5600	6240	7040	7760
3	BRUTTOWERTSCHOEPFUNG	4790	5360	6170	6580	6850	7540	8240	8510
4	ABSCHREIBUNGEN	.	.	430	490	540	590	650	710
5	PRODUKTIONSSTEUERN ABZUEGLICH SUBVENTIONEN	.	.	130	150	170	200	210	210
6	NETTOWERTSCHOEPFUNG	.	.	5610	5940	6140	6750	7380	7590
ENTSTANDENE BRUTTOEINKOMMEN AUS									
7	UNSELBSTAENDIGER ARBEIT	3210	3710	4390	4780	5100	5580	6010	6060
8	DAR.: BRUTTOLOHN- UND -GEHALTSUMME	2810	3250	3810	4210	4470	4940	5210	5200
9	UNTERNEHMERTAEITIGKEIT UND VERMOEGEN	.	.	1220	1160	1040	1070	1370	1530
10	BRUTTOANLAGEINVESTITIONEN	450	650	770	870	780	860	780	670
11	AUSRUESTUNGEN	380	550	590	620	550	620	560	580
12	BAUTEN	70	100	180	250	230	240	220	90
13	NETTOANLAGEINVESTITIONEN	.	.	340	380	240	270	130	-40
14	NETTOANLAGEVERMOEGEN ZU WIEDERBESCHAFFUNGS- PREISEN AM JAHRESANFANG	.	.	4600	5480	6130	6610	7290	7930
15	AUSRUESTUNGEN	.	.	2520	3000	3340	3590	3920	4310
16	BAUTEN	.	.	2080	2480	2790	3020	3370	3620
IN PREISEN VON 1985 (MILL. DM)									
17	BRUTTOWERTSCHOEPFUNG	11160	12060	12330	12280	12600	13360	12610	12370
18	BRUTTOANLAGEINVESTITIONEN	970	1330	1470	1560	1360	1420	1210	970
19	AUSRUESTUNGEN	800	1110	1120	1110	960	1030	880	830
20	BAUTEN	170	220	350	450	400	390	330	140
21	BRUTTOANLAGEVERMOEGEN AM JAHRESANFANG	.	.	15300	16290	17340	18160	19010	19510
22	AUSRUESTUNGEN	.	.	8540	9230	9880	10350	10870	11200
23	BAUTEN	.	.	6760	7060	7460	7810	8140	8410
24	KAPITALSTOCK	.	.	15795	16815	17750	18585	19310	19775
ERWERBSTAEITIGKEIT (DURCHSCHNITT IN 1000)									
25	ERWERBSTAEITIGE IM INLAND	264	273	279	283	275	276	269	252
26	SELBSTAENDIGE UND MITHELFFENDE FAMILIEN- ANGEHOERIGE	14	14	14	14	14	15	14	14
27	BESCHAEFTIGTE ARBEITNEHMER	250	259	265	269	261	261	255	238
KENNZIFFERN									
28	IN % DES PRODUKTIONSWERTES								
29	VORLEISTUNGEN (VORLEISTUNGSQUOTE)	44.5	45.3	44.5	44.4	45.0	45.3	46.1	47.7
	BRUTTOANLAGEINVESTITIONEN	5.2	6.6	6.9	7.4	6.3	6.2	5.1	4.1
30	IN % DER BRUTTOWERTSCHOEPFUNG								
31	ABSCHREIBUNGEN	.	.	7.0	7.4	7.9	7.8	7.9	8.3
32	PRODUKTIONSSTEUERN ABZUEGLICH SUBVENTIONEN	.	.	2.1	2.3	2.5	2.7	2.5	2.5
33	NETTOWERTSCHOEPFUNG	.	.	90.9	90.3	89.6	89.5	89.6	89.2
	BRUTTOANLAGEINVESTITIONEN	9.4	12.1	12.5	13.2	11.4	11.4	9.5	7.9
34	IN % DER NETTOWERTSCHOEPFUNG								
35	EINKOMMEN AUS UNSELBSTAENDIGER ARBEIT (LOHNQUOTE)	.	.	78.3	80.5	83.1	84.1	81.4	79.8
	UNTERNEHMERTAEITIGKEIT UND VERMOEGEN	.	.	21.7	19.5	16.9	15.9	18.6	20.2
36	IN % DES KAPITALSTOCKS								
37	BRUTTOANLAGEINVESTITIONEN (IN PR. V. 1985)	.	.	9.3	9.3	7.7	7.6	6.3	4.9
38	AUSRUESTUNGEN	.	.	7.1	6.6	5.4	5.5	4.6	4.2
	BAUTEN	.	.	2.2	2.7	2.3	2.1	1.7	0.7
39	KAPITALKOEFFIZIENT (VERHAELTNIS KAPITALSTOCK ZU BRUTTOWERTSCHOEPFUNG IN PREISEN VON 1985)	.	.	1.3	1.4	1.4	1.4	1.5	1.6
ANGABEN JE ERWERBSTAEITIGEN (1000 DM)									
40	BRUTTOANLAGEINVESTITIONEN	1.7	2.4	2.8	3.1	2.8	3.1	2.9	2.7
41	IN PREISEN VON 1985	3.7	4.9	5.3	5.5	4.9	5.1	4.5	3.8
42	KAPITALSTOCK (KAPITALINTENSITAET)	.	.	56.6	59.4	64.5	67.3	71.8	78.5
ANGABEN JE BESCHAEFT. ARBEITNEHMER (1000 DM)									
43	EINKOMMEN AUS UNSELBSTAENDIGER ARBEIT	12.8	14.3	16.6	17.8	19.5	21.8	23.6	25.5
1970 = 100									
44	BRUTTOWERTSCHOEPFUNG	78	87	100	107	111	122	134	138
45	IN PREISEN VON 1985	91	98	100	100	102	108	102	100
46	BRUTTOWERTSCHOEPFUNG IN PREISEN VON 1985 JE ERWERBSTAEITIGEN (ARBEITSPRODUKTIVITAET)	96	100	100	98	104	110	106	111
47	NETTOWERTSCHOEPFUNG JE ERWERBSTAEITIGEN	.	.	100	104	111	122	136	150
48	LOHNKOSTEN JE PRODUKTEINHEIT	81	87	100	109	114	120	134	138
49	BRUTTOWERTSCHOEPFUNG IN PREISEN VON 1985 ZU KAPITALSTOCK (KAPITALPRODUKTIVITAET)	.	.	100	94	91	92	84	80
ANTEIL AN DER SUMME ALLER WIRTSCHAFTSBEREICHE (IN %)									
50	PRODUKTIONSWERT	0.6	0.6	0.7	0.6	0.6	0.6	0.6	0.6
51	BRUTTOWERTSCHOEPFUNG	0.9	0.9	1.0	0.9	0.9	0.9	0.9	0.9
52	NETTOWERTSCHOEPFUNG	.	.	1.0	1.0	0.9	0.9	0.9	0.9
ENTSTANDENE BRUTTOEINKOMMEN AUS									
53	UNSELBSTAENDIGER ARBEIT	1.2	1.2	1.2	1.2	1.1	1.1	1.1	1.0
54	DAR.: BRUTTOLOHN- UND -GEHALTSUMME	1.2	1.3	1.2	1.2	1.2	1.1	1.1	1.1
55	UNTERNEHMERTAEITIGKEIT UND VERMOEGEN	.	.	0.6	0.6	0.5	0.5	0.6	0.6
56	BRUTTOANLAGEINVESTITIONEN	0.4	0.5	0.4	0.4	0.4	0.4	0.4	0.3
57	AUSRUESTUNGEN	0.9	1.0	0.9	0.8	0.7	0.8	0.7	0.7
58	BAUTEN	0.1	0.1	0.2	0.2	0.2	0.2	0.2	0.1
BRUTTOANLAGEVERMOEGEN IN PREISEN VON 1985									
59	AM JAHRESANFANG	.	.	0.3	0.3	0.3	0.3	0.3	0.3
60	AUSRUESTUNGEN	.	.	0.8	0.8	0.8	0.8	0.8	0.8
61	BAUTEN	.	.	0.2	0.2	0.2	0.2	0.2	0.2
62	ERWERBSTAEITIGE IM INLAND	1.0	1.0	1.1	1.1	1.0	1.0	1.0	1.0

DRUCKEREI, VERVIELFÄLTIGUNG

LFD. NR.	GEGENSTAND DER NACHWEISUNG	1976	1977	1978	1979	1980	1981	1982	1983
IN JEWEILIGEN PREISEN (MILL. DM)									
1	PRODUKTIONSWERT	17850	17240	18930	21500	22590	23360	23330	24150
2	VORLEISTUNGEN	8600	8240	8880	10380	11200	11950	11980	12110
3	BRUTTOWERTSCHOEPFUNG	9250	9000	10050	11120	11390	11410	11350	12040
4	ABSCHREIBUNGEN	750	790	860	940	1030	1120	1200	1270
5	PRODUKTIONSSTEUERN ABZUEGLICH SUBVENTIONEN	250	240	250	290	230	200	200	190
6	NETTOWERTSCHOEPFUNG	8250	7970	8940	9890	10130	10090	9950	10580
7	ENTSTANDENE BRUTTOEINKOMMEN AUS								
8	UNSELBSTAENDIGER ARBEIT	6560	6730	7110	7860	8200	8540	8630	8740
9	DAR.: BRUTTOLOHN- UND -GEHALTSUMME	5590	5700	6070	6680	6880	7230	7280	7320
9	UNTERNEHMERTAEITIGKEIT UND VERMOEGEN	1690	1240	1830	2030	1930	1550	1320	1840
10	BRUTTOANLAGEINVESTITIONEN	850	1000	1320	1300	1410	1360	1220	1650
11	AUSRUESTUNGEN	760	840	1110	1120	1160	1140	1020	1380
12	BAUTEN	90	160	210	180	250	220	200	270
13	NETTOANLAGEINVESTITIONEN	100	210	450	360	380	240	20	380
14	NETTOANLAGEVERMOEGEN ZU WIEDERBESCHAFFUNGS-								
15	PREISEN AM JAHRESANFANG	8170	8530	9000	9900	10850	11890	12810	13130
16	AUSRUESTUNGEN	4600	4850	5190	5800	6340	6980	7630	7940
16	BAUTEN	3570	3670	3810	4100	4510	4910	5180	5190
IN PREISEN VON 1985 (MILL. DM)									
17	BRUTTOWERTSCHOEPFUNG	13360	12480	12870	13820	13340	13140	12660	12920
18	BRUTTOANLAGEINVESTITIONEN	1170	1360	1720	1630	1680	1540	1320	1740
19	AUSRUESTUNGEN	1040	1130	1440	1410	1400	1300	1110	1460
20	BAUTEN	130	230	280	220	280	240	210	280
21	BRUTTOANLAGEVERMOEGEN AM JAHRESANFANG	19940	20430	21070	22030	22870	23720	24390	24790
22	AUSRUESTUNGEN	11450	11880	12370	13140	13860	14540	15090	15400
23	BAUTEN	8490	8550	8700	8890	9010	9180	9300	9390
24	KAPITALSTOCK	20185	20750	21550	22450	23295	24055	24590	25185
ERWERBSTAETIGKEIT (DURCHSCHNITT IN 1000)									
25	ERWERBSTAETIGE IM INLAND	246	232	231	240	237	241	231	225
26	SELBSTAENDIGE UND MITHELFEDE FAMILIEN- ANGEHOERIGE	13	14	13	13	13	13	13	14
27	BESCHAEFTIGTE ARBEITNEHMER	233	218	218	227	224	228	218	211
KENNZIFFERN									
28	IN % DES PRODUKTIONSWERTES								
29	VORLEISTUNGEN (VORLEISTUNGSQUOTE)	48.2	47.8	46.9	48.3	49.6	51.2	51.4	50.1
29	BRUTTOANLAGEINVESTITIONEN	4.8	5.8	7.0	6.0	6.2	5.8	5.2	6.8
30	IN % DER BRUTTOWERTSCHOEPFUNG								
31	ABSCHREIBUNGEN	8.1	8.8	8.6	8.5	9.0	9.8	10.6	10.5
32	PRODUKTIONSSTEUERN ABZUEGLICH SUBVENTIONEN	2.7	2.7	2.5	2.6	2.0	1.8	1.8	1.6
33	NETTOWERTSCHOEPFUNG	89.2	88.6	89.0	88.9	88.9	88.4	87.7	87.9
33	BRUTTOANLAGEINVESTITIONEN	9.2	11.1	13.1	11.7	12.4	11.9	10.7	13.7
34	IN % DER NETTOWERTSCHOEPFUNG								
35	EINKOMMEN AUS UNSELBSTAENDIGER ARBEIT (LOHNQUOTE)	79.5	84.4	79.5	79.5	80.9	84.6	86.7	82.6
35	UNTERNEHMERTAEITIGKEIT UND VERMOEGEN	20.5	15.6	20.5	20.5	19.1	15.4	13.3	17.4
36	IN % DES KAPITALSTOCKS								
37	BRUTTOANLAGEINVESTITIONEN (IN PR. V. 1985)	5.8	6.6	8.0	7.3	7.2	6.4	5.4	6.9
38	AUSRUESTUNGEN	5.2	5.4	6.7	6.3	6.0	5.4	4.5	5.8
38	BAUTEN	0.6	1.1	1.3	1.0	1.2	1.0	0.9	1.1
39	KAPITALKOEFFIZIENT (VERHAELTNIS KAPITALSTOCK ZU BRUTTOWERTSCHOEPFUNG IN PREISEN VON 1985)	1.5	1.7	1.7	1.6	1.7	1.8	1.9	1.9
40	ANGABEN JE ERWERBSTAETIGEN (1000 DM)								
41	BRUTTOANLAGEINVESTITIONEN								
41	IN JEWEILIGEN PREISEN	3.5	4.3	5.7	5.4	5.9	5.6	5.3	7.3
42	IN PREISEN VON 1985	4.8	5.9	7.4	6.8	7.1	6.4	5.7	7.7
42	KAPITALSTOCK (KAPITALINTENSITAET)	82.1	89.4	93.3	93.5	98.3	99.8	106.5	111.9
43	ANGABEN JE BESCHAEFT. ARBEITNEHMER (1000 DM)								
43	EINKOMMEN AUS UNSELBSTAENDIGER ARBEIT	28.2	30.9	32.6	34.6	36.6	37.5	39.6	41.4
44	1970 = 100								
44	BRUTTOWERTSCHOEPFUNG								
45	IN JEWEILIGEN PREISEN	150	146	163	180	185	185	184	195
45	IN PREISEN VON 1985	108	101	104	112	108	107	103	105
46	BRUTTOWERTSCHOEPFUNG IN PREISEN VON 1985 JE ERWERBSTAETIGEN (ARBEITSPRODUKTIVITAET)	123	122	126	130	127	123	124	130
47	NETTOWERTSCHOEPFUNG JE ERWERBSTAETIGEN	167	171	192	205	213	208	214	234
48	LOHNKOSTEN JE PRODUKTEINHEIT	138	153	156	160	173	183	193	192
49	BRUTTOWERTSCHOEPFUNG IN PREISEN VON 1985 ZU KAPITALSTOCK (KAPITALPRODUKTIVITAET)	85	77	77	79	73	70	66	66
ANTEIL AN DER SUMME ALLER WIRTSCHAFTSBEREICHE (IN %)									
50	PRODUKTIONSWERT	0.6	0.6	0.6	0.6	0.6	0.6	0.6	0.6
51	BRUTTOWERTSCHOEPFUNG	0.9	0.8	0.8	0.8	0.8	0.8	0.7	0.7
52	NETTOWERTSCHOEPFUNG	0.9	0.8	0.9	0.9	0.9	0.8	0.8	0.8
53	ENTSTANDENE BRUTTOEINKOMMEN AUS								
54	UNSELBSTAENDIGER ARBEIT	1.0	1.0	1.0	1.0	1.0	0.9	0.9	0.9
54	DAR.: BRUTTOLOHN- UND -GEHALTSUMME	1.1	1.0	1.0	1.0	1.0	1.0	1.0	0.9
55	UNTERNEHMERTAEITIGKEIT UND VERMOEGEN	0.6	0.4	0.6	0.6	0.6	0.5	0.4	0.5
56	BRUTTOANLAGEINVESTITIONEN	0.4	0.4	0.5	0.4	0.4	0.4	0.4	0.5
57	AUSRUESTUNGEN	0.9	0.9	1.0	0.9	0.9	0.9	0.8	1.0
58	BAUTEN	0.1	0.1	0.1	0.1	0.1	0.1	0.1	0.1
59	BRUTTOANLAGEVERMOEGEN IN PREISEN VON 1985								
59	AM JAHRESANFANG	0.3	0.3	0.3	0.3	0.3	0.3	0.3	0.3
60	AUSRUESTUNGEN	0.8	0.8	0.8	0.8	0.9	0.9	0.9	0.9
61	BAUTEN	0.2	0.2	0.2	0.2	0.2	0.2	0.2	0.2
62	ERWERBSTAETIGE IM INLAND	1.0	0.9	0.9	0.9	0.9	0.9	0.9	0.9

DRUCKEREI, VERVIELFÄLTIGUNG

LFD. NR.	GEGENSTAND DER NACHWEISUNG	1984	1985	1986	1987	1988	1989	1990	1991
IN JEWEILIGEN PREISEN (MILL. DM)									
1	PRODUKTIONSWERT	26630	27850	29390	31040	32480	34830	37820	
2	VORLEISTUNGEN	13200	14200	14780	15270	16570	18360	19800	
3	BRUTTOWERTSCHOEPFUNG	13430	13650	14610	15770	15810	16470	18020	
4	ABSCHREIBUNGEN	1340	1400	1460	1530	1600	1700	1830	
5	PRODUKTIONSSTEUERN ABZUEGLICH SUBVENTIONEN	250	250	280	270	260	260	350	
6	NETTOWERTSCHOEPFUNG	11840	12000	12870	13970	13950	14510	15840	
ENTSTANDENE BRUTTOEINKOMMEN AUS									
7	UNSELBSTAENDIGER ARBEIT	9160	9520	10070	10380	10670	11560	12380	
8	DAR.: BRUTTOLOHN- UND -GEHALTSUMME	7680	7990	8350	8650	8840	9630	10330	
9	UNTERNEHMERTAETIGKEIT UND VERMOEGEN	2680	2480	2800	3590	3280	2950	3460	
10	BRUTTOANLAGEINVESTITIONEN	1430	1650	1740	1780	2290	2430	2730	
11	AUSRUESTUNGEN	1210	1460	1520	1590	1980	2070	2400	
12	BAUTEN	220	190	220	190	310	360	330	
13	NETTOANLAGEINVESTITIONEN	90	250	280	250	690	730	900	
14	NETTOANLAGEVERMOEGEN ZU WIEDERBESCHAFFUNGS- PREISEN AM JAHRESANFANG	13860	14230	14670	15150	15540	16400	17460	
15	AUSRUESTUNGEN	8520	8830	9270	9690	10070	10740	11480	
16	BAUTEN	5340	5400	5400	5460	5470	5660	5980	
IN PREISEN VON 1985 (MILL. DM)									
17	BRUTTOWERTSCHOEPFUNG	13770	13650	13980	14420	13970	14200	15170	
18	BRUTTOANLAGEINVESTITIONEN	1460	1650	1710	1720	2200	2310	2550	
19	AUSRUESTUNGEN	1240	1460	1490	1540	1910	1980	2260	
20	BAUTEN	220	190	220	180	290	330	290	
21	BRUTTOANLAGEVERMOEGEN AM JAHRESANFANG	25580	26050	26680	27330	27960	29040	30190	
22	AUSRUESTUNGEN	16030	16400	16960	17510	18080	18990	19930	
23	BAUTEN	9550	9650	9720	9820	9880	10050	10260	
24	KAPITALSTOCK	25815	26365	27005	27645	28500	29615	30860	
ERWERBSTAETIGKEIT (DURCHSCHNITT IN 1000)									
25	ERWERBSTAETIGE IM INLAND	234	235	240	243	241	255	262	
26	SELBSTAENDIGE UND MITHELFFENDE FAMILIEN- ANGEHOERIGE	14	14	14	14	14	16	16	
27	BESCHAEFTIGTE ARBEITNEHMER	220	221	226	229	227	239	246	
KENNZIFFERN									
28	IN % DES PRODUKTIONSWERTES								
29	VORLEISTUNGEN (VORLEISTUNGSQUOTE)	49.6	51.0	50.3	49.2	51.3	52.7	52.4	
	BRUTTOANLAGEINVESTITIONEN	5.4	5.9	5.9	5.7	7.1	7.0	7.2	
30	IN % DER BRUTTOWERTSCHOEPFUNG								
31	ABSCHREIBUNGEN	10.0	10.3	10.0	9.7	10.1	10.3	10.2	
32	PRODUKTIONSSTEUERN ABZUEGLICH SUBVENTIONEN	1.9	1.8	1.9	1.7	1.6	1.6	1.9	
33	NETTOWERTSCHOEPFUNG	88.2	87.9	88.1	88.6	88.2	88.1	87.9	
	BRUTTOANLAGEINVESTITIONEN	10.6	12.1	11.9	11.3	14.5	14.8	15.1	
34	IN % DER NETTOWERTSCHOEPFUNG								
35	EINKOMMEN AUS UNSELBSTAENDIGER ARBEIT (LOHNQUOTE)	77.4	79.3	78.2	74.3	76.5	79.7	78.2	
	UNTERNEHMERTAETIGKEIT UND VERMOEGEN	22.6	20.7	21.8	25.7	23.5	20.3	21.8	
36	IN % DES KAPITALSTOCKS								
37	BRUTTOANLAGEINVESTITIONEN (IN PR. V. 1985)	5.7	6.3	6.3	6.2	7.7	7.8	8.3	
38	AUSRUESTUNGEN	4.8	5.5	5.5	5.6	6.7	6.7	7.3	
	BAUTEN	0.9	0.7	0.8	0.7	1.0	1.1	0.9	
39	KAPITALKOEFFIZIENT (VERHAELTNIS KAPITALSTOCK ZU BRUTTOWERTSCHOEPFUNG IN PREISEN VON 1985)	1.9	1.9	1.9	1.9	2.0	2.1	2.0	
ANGABEN JE ERWERBSTAETIGEN (1000 DM)									
40	BRUTTOANLAGEINVESTITIONEN	6.1	7.0	7.3	7.3	9.5	9.5	10.4	
41	IN JEWEILIGEN PREISEN	6.2	7.0	7.1	7.1	9.1	9.1	9.7	
42	KAPITALSTOCK (KAPITALINTENSITAET)	110.3	112.2	112.5	113.8	118.3	116.1	117.8	
ANGABEN JE BESCHAEFT. ARBEITNEHMER (1000 DM)									
43	EINKOMMEN AUS UNSELBSTAENDIGER ARBEIT	41.6	43.1	44.6	45.3	47.0	48.4	50.3	
1970 = 100									
44	BRUTTOWERTSCHOEPFUNG	218	221	237	256	256	267	292	
45	IN PREISEN VON 1985	112	111	113	117	113	115	123	
46	BRUTTOWERTSCHOEPFUNG IN PREISEN VON 1985 JE ERWERBSTAETIGEN (ARBEITSPRODUKTIVITAET)	133	131	132	134	131	126	131	
47	NETTOWERTSCHOEPFUNG JE ERWERBSTAETIGEN	252	254	267	286	288	283	301	
48	LOHNKOSTEN JE PRODUKTEINHEIT	189	198	204	204	216	232	232	
49	BRUTTOWERTSCHOEPFUNG IN PREISEN VON 1985 ZU KAPITALSTOCK (KAPITALPRODUKTIVITAET)	68	66	66	67	63	61	63	
ANTEIL AN DER SUMME ALLER WIRTSCHAFTSBEREICHE (IN %)									
50	PRODUKTIONSWERT	0.6	0.6	0.6	0.6	0.6	0.6	0.6	
51	BRUTTOWERTSCHOEPFUNG	0.8	0.8	0.8	0.8	0.8	0.8	0.8	
52	NETTOWERTSCHOEPFUNG	0.8	0.8	0.8	0.9	0.8	0.8	0.8	
ENTSTANDENE BRUTTOEINKOMMEN AUS									
53	UNSELBSTAENDIGER ARBEIT	0.9	0.9	0.9	0.9	0.9	1.0	0.9	
54	DAR.: BRUTTOLOHN- UND -GEHALTSUMME	1.0	1.0	1.0	1.0	0.9	1.0	1.0	
55	UNTERNEHMERTAETIGKEIT UND VERMOEGEN	0.6	0.5	0.6	0.7	0.6	0.5	0.6	
56	BRUTTOANLAGEINVESTITIONEN	0.4	0.5	0.5	0.5	0.5	0.5	0.5	
57	AUSRUESTUNGEN	0.8	0.9	0.9	0.9	1.0	1.0	1.0	
58	BAUTEN	0.1	0.1	0.1	0.1	0.1	0.1	0.1	
BRUTTOANLAGEVERMOEGEN IN PREISEN VON 1985									
59	AM JAHRESANFANG	0.3	0.3	0.3	0.3	0.3	0.3	0.3	
60	AUSRUESTUNGEN	0.9	0.9	0.9	0.9	0.9	0.9	1.0	
61	BAUTEN	0.2	0.2	0.2	0.2	0.1	0.1	0.1	
62	ERWERBSTAETIGE IM INLAND	0.9	0.9	0.9	0.9	0.9	0.9	0.9	

## **Ledergewerbe**

# Bruttowertschöpfung in Preisen von 1985

1960 = 100

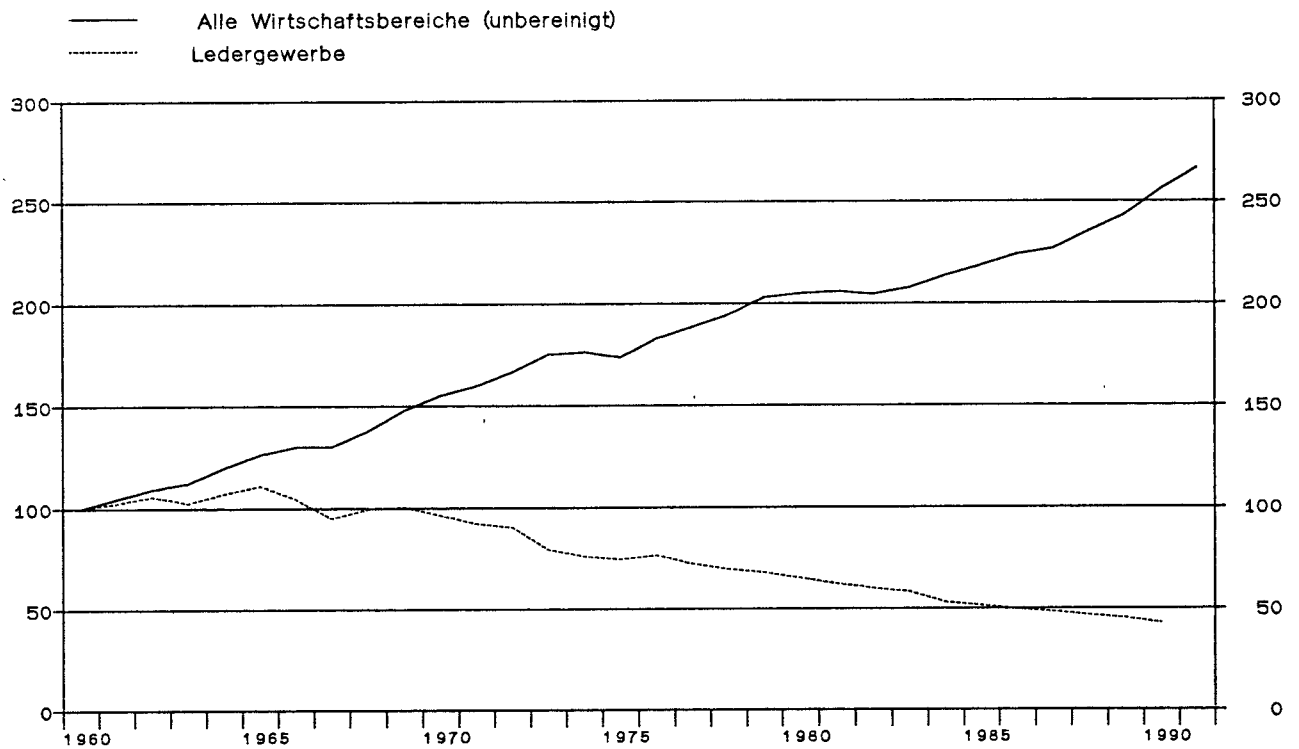

## Ledergewerbe

Anteile an der Summe aller Wirtschaftsbereiche

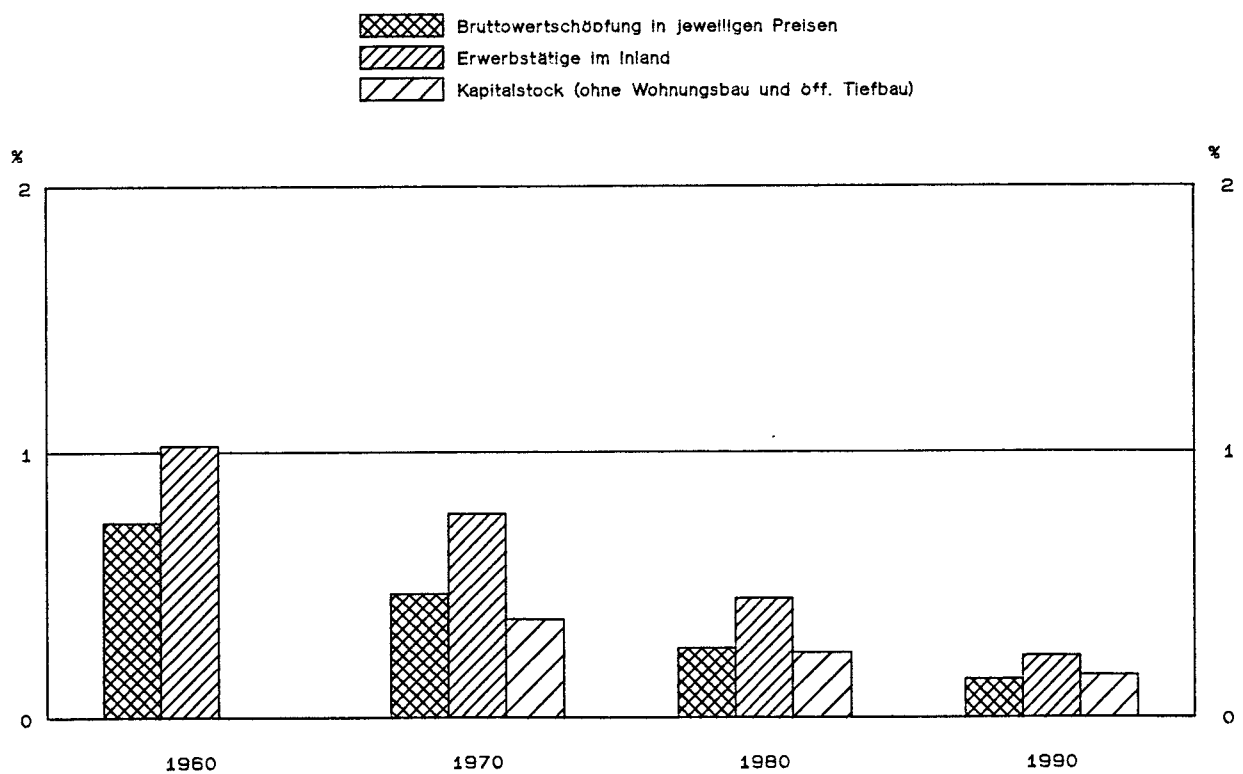



LEDERGEWERBE

LFD. NR.	GEGENSTAND DER NACHWEISUNG	1960	1961	1962	1963	1964	1965	1966	1967
IN JEWEILIGEN PREISEN (MILL. DM)									
1	PRODUKTIONSWERT	5610	5870	6160	6100	6430	6810	6930	6310
2	- VORLEISTUNGEN	3390	3570	3570	3490	3720	3920	4010	3450
3	= BRUTTOWERTSCHOEPFUNG	2220	2300	2590	2610	2710	2890	2920	2860
4	- ABSCHREIBUNGEN	.	.	.	.	.	.	.	.
5	= PRODUKTIONSSTEUERN ABZUEGLICH SUBVENTIONEN	.	.	.	.	.	.	.	.
6	= NETTOWERTSCHOEPFUNG	.	.	.	.	.	.	.	.
7	ENTSTANDENE BRUTTOEINKOMMEN AUS								
8	UNSELBSTAENDIGER ARBEIT	1220	1350	1430	1500	1570	1730	1760	1680
9	DAR.: BRUTTOLOHN- UND -GEHALTSUMME	1060	1180	1260	1320	1400	1530	1540	1480
10	UNTERNEHMERTAEITIGKEIT UND VERMOEGEN	.	.	.	.	.	.	.	.
11	BRUTTOANLAGEINVESTITIONEN	190	200	170	170	200	200	220	170
12	AUSRUESTUNGEN	100	120	110	110	130	140	150	120
13	BAUTEN	90	80	60	60	70	60	70	50
14	NETTOANLAGEINVESTITIONEN	.	.	.	.	.	.	.	.
15	NETTOANLAGEVERMOEGEN ZU WIEDERBESCHAFFUNGS-								
16	PREISEN AM JAHRESANFANG	.	.	.	.	.	.	.	.
17	AUSRUESTUNGEN	.	.	.	.	.	.	.	.
18	BAUTEN	.	.	.	.	.	.	.	.
IN PREISEN VON 1985 (MILL. DM)									
19	BRUTTOWERTSCHOEPFUNG	6470	6640	6830	6630	6940	7180	6750	6130
20	BRUTTOANLAGEINVESTITIONEN	550	540	430	420	480	450	490	380
21	AUSRUESTUNGEN	260	300	260	260	300	310	320	260
22	BAUTEN	290	240	170	160	180	140	170	120
23	BRUTTOANLAGEVERMOEGEN AM JAHRESANFANG	.	.	.	.	.	.	.	.
24	AUSRUESTUNGEN	.	.	.	.	.	.	.	.
25	BAUTEN	.	.	.	.	.	.	.	.
26	KAPITALSTOCK	.	.	.	.	.	.	.	.
ERWERBSTAETIGKEIT (DURCHSCHNITT IN 1000)									
27	ERWERBSTAETIGE IM INLAND	267	265	260	255	251	247	237	224
28	SELBSTAENDIGE UND MITHELFFENDE FAMILIEN-								
29	ANGEHOERIGE	57	54	49	46	44	42	41	39
30	BESCHAEFTIGTE ARBEITNEHMER	210	211	211	209	207	205	196	186
KENNZIFFERN									
31	IN % DES PRODUKTIONSWERTES								
32	VORLEISTUNGEN (VORLEISTUNGSQUOTE)	60.4	60.8	58.0	57.2	57.9	57.6	57.9	54.7
33	BRUTTOANLAGEINVESTITIONEN	3.4	3.4	2.8	2.8	3.1	2.9	3.2	2.7
34	IN % DER BRUTTOWERTSCHOEPFUNG								
35	ABSCHREIBUNGEN	.	.	.	.	.	.	.	.
36	PRODUKTIONSSTEUERN ABZUEGLICH SUBVENTIONEN	.	.	.	.	.	.	.	.
37	NETTOWERTSCHOEPFUNG	.	.	.	.	.	.	.	.
38	BRUTTOANLAGEINVESTITIONEN	8.6	8.7	6.6	6.5	7.4	6.9	7.5	5.9
39	IN % DER NETTOWERTSCHOEPFUNG								
40	EINKOMMEN AUS								
41	UNSELBSTAENDIGER ARBEIT (LOHNQUOTE)	.	.	.	.	.	.	.	.
42	UNTERNEHMERTAEITIGKEIT UND VERMOEGEN	.	.	.	.	.	.	.	.
43	IN % DES KAPITALSTOCKS								
44	BRUTTOANLAGEINVESTITIONEN (IN PR. V. 1985)	.	.	.	.	.	.	.	.
45	AUSRUESTUNGEN	.	.	.	.	.	.	.	.
46	BAUTEN	.	.	.	.	.	.	.	.
47	KAPITALKOEFFIZIENT (VERHAELTNIS KAPITALSTOCK								
48	ZU BRUTTOWERTSCHOEPFUNG IN PREISEN VON 1985)	.	.	.	.	.	.	.	.
49	ANGABEN JE ERWERBSTAETIGEN (1000 DM)								
50	BRUTTOANLAGEINVESTITIONEN	0.7	0.8	0.7	0.7	0.8	0.8	0.9	0.8
51	IN JEWEILIGEN PREISEN	2.1	2.0	1.7	1.6	1.9	1.8	2.1	1.7
52	IN PREISEN VON 1985	.	.	.	.	.	.	.	.
53	KAPITALSTOCK (KAPITALINTENSITAET)	.	.	.	.	.	.	.	.
54	ANGABEN JE BESCHAEFT. ARBEITNEHMER (1000 DM)								
55	EINKOMMEN AUS UNSELBSTAENDIGER ARBEIT	5.8	5.4	6.8	7.2	7.6	8.4	9.0	9.1
56	1970 = 100								
57	BRUTTOWERTSCHOEPFUNG	74	76	86	87	90	96	97	95
58	IN JEWEILIGEN PREISEN	104	107	110	107	112	115	109	99
59	BRUTTOWERTSCHOEPFUNG IN PREISEN VON 1985 JE								
60	ERWERBSTAETIGEN (ARBEITSPRODUKTIVITAET)	79	82	86	85	91	95	93	90
61	NETTOWERTSCHOEPFUNG JE ERWERBSTAETIGEN	64	68	69	74	73	77	84	88
62	LOHNKOSTEN JE PRODUKTEINHEIT	.	.	.	.	.	.	.	.
63	BRUTTOWERTSCHOEPFUNG IN PREISEN VON 1985 ZU								
64	KAPITALSTOCK (KAPITALPRODUKTIVITAET)	.	.	.	.	.	.	.	.
ANTEIL AN DER SUMME ALLER WIRTSCHAFTSBEREICHE (IN %)									
65	PRODUKTIONSWERT	0.7	0.7	0.6	0.6	0.6	0.6	0.5	0.5
66	BRUTTOWERTSCHOEPFUNG	0.7	0.7	0.7	0.7	0.6	0.6	0.6	0.6
67	NETTOWERTSCHOEPFUNG	.	.	.	.	.	.	.	.
68	ENTSTANDENE BRUTTOEINKOMMEN AUS								
69	UNSELBSTAENDIGER ARBEIT	0.9	0.8	0.8	0.8	0.7	0.7	0.7	0.7
70	DAR.: BRUTTOLOHN- UND -GEHALTSUMME	0.9	0.8	0.8	0.8	0.8	0.8	0.7	0.7
71	UNTERNEHMERTAEITIGKEIT UND VERMOEGEN	.	.	.	.	.	.	.	.
72	BRUTTOANLAGEINVESTITIONEN	0.3	0.2	0.2	0.2	0.2	0.2	0.2	0.1
73	AUSRUESTUNGEN	0.4	0.4	0.3	0.3	0.3	0.3	0.3	0.3
74	BAUTEN	0.2	0.2	0.1	0.1	0.1	0.1	0.1	0.1
75	BRUTTOANLAGEVERMOEGEN IN PREISEN VON 1985								
76	AM JAHRESANFANG	.	.	.	.	.	.	.	.
77	AUSRUESTUNGEN	.	.	.	.	.	.	.	.
78	BAUTEN	.	.	.	.	.	.	.	.
79	ERWERBSTAETIGE IM INLAND	1.0	1.0	1.0	1.0	0.9	0.9	0.9	0.9

## LEDERGEWERBE

LFD. NR.	GEGENSTAND DER NACHWEISUNG	1968	1969	1970	1971	1972	1973	1974	1975
IN JEWEILIGEN PREISEN (MILL. DM)									
1	PRODUKTIONSWERT	6070	6480	6730	6860	7300	7160	7130	7380
2	VORLEISTUNGEN	3360	3660	3720	3880	4280	4210	4100	4310
3	BRUTTOWERTSCHÖPFUNG	2710	2820	3010	2980	3020	2950	3030	3070
4	ABSCHREIBUNGEN	.	.	190	220	230	240	260	270
5	PRODUKTIONSSTEUERN ABZUGLICH SUBVENTIONEN	.	.	60	60	80	80	80	80
6	NETTOWERTSCHÖPFUNG	.	.	2760	2700	2710	2630	2690	2720
ENTSTANDENE BRUTTOEINKOMMEN AUS									
7	UNSELBSTÄNDIGER ARBEIT	1660	1780	1980	2010	2040	2010	1980	1990
8	DAR.: BRUTTOLOHN- UND -GEHALTSUMME	1460	1560	1720	1760	1780	1740	1700	1690
9	UNTERNEHMERTÄTIGKEIT UND VERMOEGEN	.	.	780	690	670	620	710	730
10	BRUTTOANLAGEINVESTITIONEN	150	200	240	210	200	160	130	140
11	AUSRÜSTUNGEN	110	150	150	130	130	110	90	120
12	BAUTEN	40	50	90	80	70	50	40	20
13	NETTOANLAGEINVESTITIONEN	.	.	50	-10	-30	-80	-130	-130
14	NETTOANLAGEVERMOEGEN ZU WIEDERBESCHAFFUNGS- PREISEN AM JAHRESANFANG	.	.	2690	3020	3180	3260	3410	3500
15	AUSRÜSTUNGEN	.	.	1090	1210	1240	1260	1280	1300
16	BAUTEN	.	.	1600	1810	1940	2000	2130	2200
IN PREISEN VON 1985 (MILL. DM)									
17	BRUTTOWERTSCHÖPFUNG	6430	6500	6220	5950	5830	5120	4900	4800
18	BRUTTOANLAGEINVESTITIONEN	340	430	480	390	360	270	210	210
19	AUSRÜSTUNGEN	240	320	300	240	240	190	150	180
20	BAUTEN	100	110	180	150	120	80	60	30
21	BRUTTOANLAGEVERMOEGEN AM JAHRESANFANG	.	.	9540	9790	9940	10040	10040	9980
22	AUSRÜSTUNGEN	.	.	4310	4400	4420	4430	4380	4280
23	BAUTEN	.	.	5230	5390	5520	5610	5660	5580
24	KAPITALSTOCK	.	.	9665	9865	9990	10040	10000	9910
ERWERBSTÄTIGKEIT (DURCHSCHNITT IN 1000)									
25	ERWERBSTÄTIGE IM INLAND	211	213	204	191	178	163	146	134
26	SELBSTÄNDIGE UND MITHELFFENDE FAMILIEN- ANGEHÖRIGE	38	35	31	28	25	23	21	19
27	BESCHÄFTIGTE ARBEITNEHMER	173	178	173	163	153	140	125	115
KENNZIFFERN									
28	IN % DES PRODUKTIONSWERTES	55.4	56.5	55.3	56.6	58.6	58.8	57.5	58.4
29	VORLEISTUNGEN (VORLEISTUNGSQUOTE)	2.5	3.1	3.6	3.1	2.7	2.2	1.8	1.9
30	BRUTTOANLAGEINVESTITIONEN	.	.	6.3	7.4	7.6	8.1	8.6	8.8
31	ABSCHREIBUNGEN	.	.	2.0	2.0	2.6	2.7	2.6	2.6
32	PRODUKTIONSSTEUERN ABZUGLICH SUBVENTIONEN	.	.	91.7	90.6	89.7	89.2	88.8	88.6
33	NETTOWERTSCHÖPFUNG	5.5	7.1	8.0	7.0	6.6	5.4	4.3	4.6
34	BRUTTOANLAGEINVESTITIONEN	.	.	8.0	7.0	6.6	5.4	4.3	4.6
IN % DER NETTOWERTSCHÖPFUNG									
35	EINKOMMEN AUS	.	.	71.7	74.4	75.3	76.4	73.6	73.2
36	UNSELBSTÄNDIGER ARBEIT (LOHNQUOTE)	.	.	28.3	25.6	24.7	23.6	26.4	26.8
37	UNTERNEHMERTÄTIGKEIT UND VERMOEGEN	.	.	28.3	25.6	24.7	23.6	26.4	26.8
IN % DES KAPITALSTOCKS									
38	BRUTTOANLAGEINVESTITIONEN (IN PR. V. 1985)	.	.	5.0	4.0	3.6	2.7	2.1	2.1
39	AUSRÜSTUNGEN	.	.	3.1	2.4	2.4	1.9	1.5	1.8
40	BAUTEN	.	.	1.9	1.5	1.2	0.8	0.6	0.3
41	KAPITALKOEFFIZIENT (VERHÄLTNIS KAPITALSTOCK ZU BRUTTOWERTSCHÖPFUNG IN PREISEN VON 1985)	.	.	1.6	1.7	1.7	2.0	2.0	2.1
ANGABEN JE ERWERBSTÄTIGEN (1000 DM)									
42	BRUTTOANLAGEINVESTITIONEN	0.7	0.9	1.2	1.1	1.1	1.0	0.9	1.0
43	IN JEWEILIGEN PREISEN	1.6	2.0	2.4	2.0	2.0	1.7	1.4	1.6
44	IN PREISEN VON 1985	.	.	47.4	51.6	56.1	61.6	68.5	74.0
45	KAPITALSTOCK (KAPITALINTENSITÄT)	.	.	47.4	51.6	56.1	61.6	68.5	74.0
ANGABEN JE BESCHÄFT. ARBEITNEHMER (1000 DM)									
46	EINKOMMEN AUS UNSELBSTÄNDIGER ARBEIT	9.6	10.0	11.4	12.3	13.3	14.4	15.8	17.3
1970 = 100									
47	BRUTTOWERTSCHÖPFUNG	90	94	100	99	100	98	101	102
48	IN JEWEILIGEN PREISEN	103	105	100	96	94	82	79	77
49	IN PREISEN VON 1985	.	.	100	102	107	103	110	117
50	BRUTTOWERTSCHÖPFUNG IN PREISEN VON 1985 JE ERWERBSTÄTIGEN (ARBEITSPRODUKTIVITÄT)	100	100	100	104	113	119	136	150
51	NETTOWERTSCHÖPFUNG JE ERWERBSTÄTIGEN	.	.	100	105	113	122	126	129
52	LOHNKOSTEN JE PRODUKTEINHEIT	84	87	100	108	108	108	108	108
53	BRUTTOWERTSCHÖPFUNG IN PREISEN VON 1985 ZU KAPITALSTOCK (KAPITALPRODUKTIVITÄT)	.	.	100	94	91	79	76	75
ANTEIL AN DER SUMME ALLER WIRTSCHAFTSBEREICHE (IN %)									
54	PRODUKTIONSWERT	0.5	0.4	0.4	0.4	0.4	0.3	0.3	0.3
55	BRUTTOWERTSCHÖPFUNG	0.5	0.5	0.5	0.4	0.4	0.3	0.3	0.3
56	NETTOWERTSCHÖPFUNG	.	.	0.5	0.4	0.4	0.4	0.3	0.3
ENTSTANDENE BRUTTOEINKOMMEN AUS									
57	UNSELBSTÄNDIGER ARBEIT	0.6	0.6	0.6	0.5	0.5	0.4	0.3	0.3
58	DAR.: BRUTTOLOHN- UND -GEHALTSUMME	0.6	0.6	0.6	0.5	0.5	0.4	0.3	0.3
59	UNTERNEHMERTÄTIGKEIT UND VERMOEGEN	.	.	0.4	0.3	0.3	0.3	0.3	0.3
60	BRUTTOANLAGEINVESTITIONEN	0.1	0.1	0.1	0.1	0.1	0.1	0.1	0.1
61	AUSRÜSTUNGEN	0.2	0.3	0.2	0.2	0.2	0.1	0.1	0.1
62	BAUTEN	0.1	0.1	0.1	0.1	0.1	0.0	0.0	0.0
BRUTTOANLAGEVERMOEGEN IN PREISEN VON 1985									
63	AM JAHRESANFANG	.	.	0.2	0.2	0.2	0.2	0.2	0.2
64	AUSRÜSTUNGEN	.	.	0.4	0.4	0.4	0.3	0.3	0.3
65	BAUTEN	.	.	0.1	0.1	0.1	0.1	0.1	0.1
66	ERWERBSTÄTIGE IM INLAND	0.8	0.8	0.8	0.7	0.7	0.6	0.5	0.5

LEDERGEWERBE

LFD. NR.	GEGENSTAND DER NACHWEISUNG	1976	1977	1978	1979	1980	1981	1982	1983
-------------	----------------------------	------	------	------	------	------	------	------	------

IN JEWEILIGEN PREISEN (MILL. DM)

1	PRODUKTIONSWERT	8200	8040	8260	8960	9360	9050	9180	9280
2	- VORLEISTUNGEN	5060	4770	4920	5610	5640	5290	5490	5700
3	= BRUTTOWERTSCHOEPFUNG	3140	3270	3340	3350	3720	3760	3690	3580
4	- ABSCHREIBUNGEN	270	280	280	290	310	320	320	320
5	= PRODUKTIONSSTEUERN ABZUEGLICH SUBVENTIONEN	80	80	90	80	70	80	60	70
6	= NETTOWERTSCHOEPFUNG	2790	2910	2970	2980	3340	3360	3310	3190
7	ENTSTANDENE BRUTTOEINKOMMEN AUS								
8	UNSELBSTAENDIGER ARBEIT	2130	2170	2200	2400	2520	2510	2490	2450
9	DAR.: BRUTTOLOHN- UND -GEHALTSUMME	1800	1840	1870	2030	2130	2120	2090	2040
	UNTERNEHMERTAEITIGKEIT UND VERMOEGEN	660	740	770	580	820	850	820	740
10	BRUTTOANLAGEINVESTITIONEN	180	190	200	240	240	210	200	230
11	AUSRUESTUNGEN	140	140	150	170	160	150	150	170
12	BAUTEN	40	50	50	70	80	60	50	60
13	NETTOANLAGEINVESTITIONEN	-90	-90	-80	-50	-70	-110	-120	-90
14	NETTOANLAGEVERMOEGEN ZU WIEDERBESCHAFFUNGS-								
15	PREISEN AM JAHRESANFANG	3450	3470	3500	3580	3800	3990	4080	4040
16	AUSRUESTUNGEN	1330	1320	1320	1320	1360	1390	1420	1430
	BAUTEN	2120	2150	2180	2260	2440	2600	2660	2610

IN PREISEN VON 1985 (MILL. DM)

17	BRUTTOWERTSCHOEPFUNG	4930	4650	4480	4380	4200	4010	3870	3780
18	BRUTTOANLAGEINVESTITIONEN	260	260	270	310	290	230	220	240
19	AUSRUESTUNGEN	200	190	200	220	200	170	170	180
20	BAUTEN	60	70	70	90	90	60	50	60
21	BRUTTOANLAGEVERMOEGEN AM JAHRESANFANG	9860	9800	9720	9630	9570	9480	9320	9150
22	AUSRUESTUNGEN	4190	4110	4020	3930	3860	3760	3630	3500
23	BAUTEN	5670	5690	5700	5700	5710	5720	5690	5650
24	KAPITALSTOCK	9830	9760	9675	9600	9525	9400	9235	9080

ERWERBSTAETIGKEIT (DURCHSCHNITT IN 1000)

25	ERWERBSTAETIGE IM INLAND	133	128	122	121	121	113	106	99
26	SELBSTAENDIGE UND MITHELFFENDE FAMILIEN-								
	ANGEHOERIGE	18	18	16	17	16	16	16	15
27	BESCHAEFTIGTE ARBEITNEHMER	115	110	106	104	105	97	90	84

KENNZIFFERN

28	IN % DES PRODUKTIONSWERTES								
29	VORLEISTUNGEN (VORLEISTUNGSQUOTE)	61.7	59.3	59.6	62.6	60.3	58.5	59.8	61.4
	BRUTTOANLAGEINVESTITIONEN	2.2	2.4	2.4	2.7	2.6	2.3	2.2	2.5
30	IN % DER BRUTTOWERTSCHOEPFUNG								
31	ABSCHREIBUNGEN	8.6	8.6	8.4	8.7	8.3	8.5	8.7	8.9
32	PRODUKTIONSSTEUERN ABZUEGLICH SUBVENTIONEN	2.5	2.4	2.7	2.4	1.9	2.1	1.6	2.0
33	NETTOWERTSCHOEPFUNG	88.9	89.0	88.9	89.0	89.8	89.4	89.7	89.1
	BRUTTOANLAGEINVESTITIONEN	5.7	5.8	6.0	7.2	6.5	5.6	5.4	6.4
34	IN % DER NETTOWERTSCHOEPFUNG								
35	EINKOMMEN AUS UNSELBSTAENDIGER ARBEIT (LOHNQUOTE)	76.3	74.6	74.1	80.5	75.4	74.7	75.2	76.8
	UNTERNEHMERTAEITIGKEIT UND VERMOEGEN	23.7	25.4	25.9	19.5	24.6	25.3	24.8	23.2
36	IN % DES KAPITALSTOCKS								
37	BRUTTOANLAGEINVESTITIONEN (IN PR. V. 1985)	2.6	2.7	2.8	3.2	3.0	2.4	2.4	2.6
38	AUSRUESTUNGEN	2.0	1.9	2.1	2.3	2.1	1.8	1.8	2.0
	BAUTEN	0.6	0.7	0.7	0.9	0.9	0.6	0.5	0.7
39	KAPITALKOEFFIZIENT (VERHAELTNIS KAPITALSTOCK								
	ZU BRUTTOWERTSCHOEPFUNG IN PREISEN VON 1985)	2.0	2.1	2.2	2.2	2.3	2.3	2.4	2.4
40	ANGABEN JE ERWERBSTAETIGEN (1000 DM)								
41	BRUTTOANLAGEINVESTITIONEN								
	IN JEWEILIGEN PREISEN	1.4	1.5	1.6	2.0	2.0	1.9	1.9	2.3
42	KAPITALSTOCK (KAPITALINTENSITAET)	73.9	76.3	79.3	79.3	78.7	83.2	87.1	91.7
43	ANGABEN JE BESCHAEFT. ARBEITNEHMER (1000 DM)								
	EINKOMMEN AUS UNSELBSTAENDIGER ARBEIT	18.5	19.7	20.8	23.1	24.0	25.9	27.7	29.2
44	1970 = 100								
45	BRUTTOWERTSCHOEPFUNG								
	IN JEWEILIGEN PREISEN	104	109	111	111	124	125	123	119
46	BRUTTOWERTSCHOEPFUNG IN PREISEN VON 1985 JE	79	78	72	70	68	64	62	60
	ERWERBSTAETIGEN (ARBEITSPRODUKTIVITAET)								
47	NETTOWERTSCHOEPFUNG JE ERWERBSTAETIGEN	122	119	120	119	114	116	120	124
48	LOHNKOSTEN JE PRODUKTEINHEIT	155	168	180	182	204	220	231	238
49	BRUTTOWERTSCHOEPFUNG IN PREISEN VON 1985 ZU	133	145	151	170	184	194	202	205
	KAPITALSTOCK (KAPITALPRODUKTIVITAET)	78	74	72	71	69	66	65	64

ANTEIL AN DER SUMME ALLER WIRTSCHAFTSBEREICHE (IN %)

50	PRODUKTIONSWERT	0.3	0.3	0.3	0.3	0.2	0.2	0.2	0.2
51	BRUTTOWERTSCHOEPFUNG	0.3	0.3	0.3	0.3	0.3	0.3	0.2	0.2
52	NETTOWERTSCHOEPFUNG	0.3	0.3	0.3	0.3	0.3	0.3	0.3	0.2
53	ENTSTANDENE BRUTTOEINKOMMEN AUS								
54	UNSELBSTAENDIGER ARBEIT	0.3	0.3	0.3	0.3	0.3	0.3	0.3	0.3
55	DAR.: BRUTTOLOHN- UND -GEHALTSUMME	0.3	0.3	0.3	0.3	0.3	0.3	0.3	0.3
	UNTERNEHMERTAEITIGKEIT UND VERMOEGEN	0.2	0.3	0.2	0.2	0.3	0.3	0.2	0.2
56	BRUTTOANLAGEINVESTITIONEN	0.1	0.1	0.1	0.1	0.1	0.1	0.1	0.1
57	AUSRUESTUNGEN	0.2	0.1	0.1	0.1	0.1	0.1	0.1	0.1
58	BAUTEN	0.0	0.0	0.0	0.0	0.0	0.0	0.0	0.0
59	BRUTTOANLAGEVERMOEGEN IN PREISEN VON 1985								
60	AM JAHRESANFANG	0.2	0.2	0.1	0.1	0.1	0.1	0.1	0.1
61	AUSRUESTUNGEN	0.3	0.3	0.3	0.3	0.2	0.2	0.2	0.2
	BAUTEN	0.1	0.1	0.1	0.1	0.1	0.1	0.1	0.1
62	ERWERBSTAETIGE IM INLAND	0.5	0.5	0.5	0.5	0.4	0.4	0.4	0.4

LEDERGEWERBE

LFD. NR.	GEGENSTAND DER NACHWEISUNG	1984	1985	1986	1987	1988	1989	1990	1991
IN JEWEILIGEN PREISEN (MILL. DM)									
1	PRODUKTIONSWERT .....	9820	9860	9660	9840	9740	9870	9920	
2	- VORLEISTUNGEN .....	6490	6550	6210	6310	6340	6500	6580	
3	= BRUTTOWERTSCHOEPFUNG .....	3330	3310	3450	3530	3400	3370	3340	
4	- ABSCHREIBUNGEN .....	320	320	320	320	320	320	330	
5	= PRODUKTIONSSTEUERN ABZUEGLICH SUBVENTIONEN .....	60	70	60	90	90	100	90	
6	= NETTOWERTSCHOEPFUNG .....	2950	2920	3070	3120	2990	2950	2920	
ENTSTANDENE BRUTTOEINKOMMEN AUS									
7	UNSELBSTAENDIGER ARBEIT .....	2410	2340	2280	2240	2240	2170	2100	
8	DAR.: BRUTTOLOHN- UND -GEHALTSUMME .....	2010	1960	1900	1870	1860	1810	1750	
9	UNTERNEHMERTAETIGKEIT UND VERMOEGEN .....	540	580	790	880	750	780	820	
10	BRUTTOANLAGEINVESTITIONEN .....	220	240	220	200	190	240	220	
11	AUSRUESTUNGEN .....	160	170	160	160	160	190	170	
12	BAUTEN .....	60	70	60	40	30	50	60	
13	NETTOANLAGEINVESTITIONEN .....	-100	-80	-100	-120	-130	-80	-110	
14	NETTOANLAGEVERMOEGEN ZU WIEDERBESCHAFFUNGS- PREISEN AM JAHRESANFANG .....	4050	4030	3980	3940	3870	3810	3820	
15	AUSRUESTUNGEN .....	1440	1450	1430	1420	1400	1380	1380	
16	BAUTEN .....	2610	2580	2550	2520	2470	2430	2440	
IN PREISEN VON 1985 (MILL. DM)									
17	BRUTTOWERTSCHOEPFUNG .....	3420	3310	3190	3110	3010	2910	2750	
18	BRUTTOANLAGEINVESTITIONEN .....	230	240	220	190	180	230	200	
19	AUSRUESTUNGEN .....	170	170	160	150	150	180	160	
20	BAUTEN .....	60	70	60	40	30	50	40	
21	BRUTTOANLAGEVERMOEGEN AM JAHRESANFANG .....	9010	8870	8740	8600	8440	8280	8170	
22	AUSRUESTUNGEN .....	3390	3280	3170	3060	2950	2850	2780	
23	BAUTEN .....	5620	5590	5570	5540	5490	5430	5390	
24	KAPITALSTOCK .....	8940	8805	8670	8520	8360	8225	8105	
ERWERBSTAETIGKEIT (DURCHSCHNITT IN 1000)									
25	ERWERBSTAETIGE IM INLAND .....	92	87	83	79	75	71	66	
26	SELBSTAENDIGE UND MITHELFFENDE FAMILIEN- ANGEHOERIGE .....	13	13	13	12	12	11	11	
27	BESCHAEFTIGTE ARBEITNEHMER .....	79	74	70	67	63	60	55	
KENNZIFFERN									
28	IN % DES PRODUKTIONSWERTES								
29	VORLEISTUNGEN (VORLEISTUNGSQUOTE) .....	66.1	66.4	64.3	64.1	65.1	65.9	66.3	
	BRUTTOANLAGEINVESTITIONEN .....	2.2	2.4	2.3	2.0	2.0	2.4	2.2	
30	IN % DER BRUTTOWERTSCHOEPFUNG								
31	ABSCHREIBUNGEN .....	9.6	9.7	9.3	9.1	9.4	9.5	9.9	
32	PRODUKTIONSSTEUERN ABZUEGLICH SUBVENTIONEN .....	1.8	2.1	1.7	2.5	2.6	3.0	2.7	
33	NETTOWERTSCHOEPFUNG .....	88.6	88.2	89.0	88.4	87.9	87.5	87.4	
	BRUTTOANLAGEINVESTITIONEN .....	6.6	7.3	6.4	5.7	5.6	7.1	6.6	
34	IN % DER NETTOWERTSCHOEPFUNG								
35	EINKOMMEN AUS UNSELBSTAENDIGER ARBEIT (LOHNQUOTE) .....	81.7	80.1	74.3	71.8	74.9	73.6	71.9	
	UNTERNEHMERTAETIGKEIT UND VERMOEGEN .....	18.3	19.9	25.7	28.2	25.1	26.4	28.1	
36	IN % DES KAPITALSTOCKS								
37	BRUTTOANLAGEINVESTITIONEN (IN PR. V. 1985) .....	2.6	2.7	2.5	2.2	2.2	2.8	2.5	
38	AUSRUESTUNGEN .....	1.9	1.9	1.8	1.8	1.8	2.2	2.0	
	BAUTEN .....	0.7	0.8	0.7	0.5	0.4	0.6	0.5	
39	KAPITALKOEFFIZIENT (VERHAELTNIS KAPITALSTOCK ZU BRUTTOWERTSCHOEPFUNG IN PREISEN VON 1985) .....	2.6	2.7	2.7	2.7	2.8	2.8	2.9	
ANGABEN JE ERWERBSTAETIGEN (1000 DM)									
40	BRUTTOANLAGEINVESTITIONEN .....	2.4	2.8	2.7	2.5	2.5	3.4	3.3	
41	IN JEWEILIGEN PREISEN .....	2.5	2.8	2.7	2.4	2.4	3.2	3.0	
42	KAPITALSTOCK (KAPITALINTENSITAET) .....	97.2	101.2	104.5	107.8	111.5	115.8	122.8	
43	ANGABEN JE BESCHAEFT. ARBEITNEHMER (1000 DM) EINKOMMEN AUS UNSELBSTAENDIGER ARBEIT .....	30.5	31.6	32.6	33.4	35.6	36.2	38.2	
1970 = 100									
44	BRUTTOWERTSCHOEPFUNG .....	111	110	115	117	113	112	111	
45	IN PREISEN VON 1985 .....	55	53	51	50	48	47	44	
46	BRUTTOWERTSCHOEPFUNG IN PREISEN VON 1985 JE ERWERBSTAETIGEN (ARBEITSPRODUKTIVITAET) .....	122	125	126	129	132	134	137	
47	NETTOWERTSCHOEPFUNG JE ERWERBSTAETIGEN .....	237	248	273	292	295	307	327	
48	LOHNKOSTEN JE PRODUKTEINHEIT .....	219	221	226	226	236	235	244	
49	BRUTTOWERTSCHOEPFUNG IN PREISEN VON 1985 ZU KAPITALSTOCK (KAPITALPRODUKTIVITAET) .....	59	58	57	57	56	55	53	
ANTEIL AN DER SUMME ALLER WIRTSCHAFTSBEREICHE (IN %)									
50	PRODUKTIONSWERT .....	0.2	0.2	0.2	0.2	0.2	0.2	0.2	
51	BRUTTOWERTSCHOEPFUNG .....	0.2	0.2	0.2	0.2	0.2	0.2	0.1	
52	NETTOWERTSCHOEPFUNG .....	0.2	0.2	0.2	0.2	0.2	0.2	0.1	
ENTSTANDENE BRUTTOEINKOMMEN AUS									
53	UNSELBSTAENDIGER ARBEIT .....	0.2	0.2	0.2	0.2	0.2	0.2	0.2	
54	DAR.: BRUTTOLOHN- UND -GEHALTSUMME .....	0.3	0.2	0.2	0.2	0.2	0.2	0.2	
55	UNTERNEHMERTAETIGKEIT UND VERMOEGEN .....	0.1	0.1	0.2	0.2	0.1	0.1	0.1	
56	BRUTTOANLAGEINVESTITIONEN .....	0.1	0.1	0.1	0.1	0.0	0.1	0.0	
57	AUSRUESTUNGEN .....	0.1	0.1	0.1	0.1	0.1	0.1	0.1	
58	BAUTEN .....	0.0	0.0	0.0	0.0	0.0	0.0	0.0	
BRUTTOANLAGEVERMOEGEN IN PREISEN VON 1985									
59	AM JAHRESANFANG .....	0.1	0.1	0.1	0.1	0.1	0.1	0.1	
60	AUSRUESTUNGEN .....	0.2	0.2	0.2	0.2	0.2	0.1	0.1	
61	BAUTEN .....	0.1	0.1	0.1	0.1	0.1	0.1	0.1	
62	ERWERBSTAETIGE IM INLAND .....	0.3	0.3	0.3	0.3	0.3	0.3	0.2	

## **Textilgewerbe**

# Bruttowertschöpfung in Preisen von 1985

1960 = 100

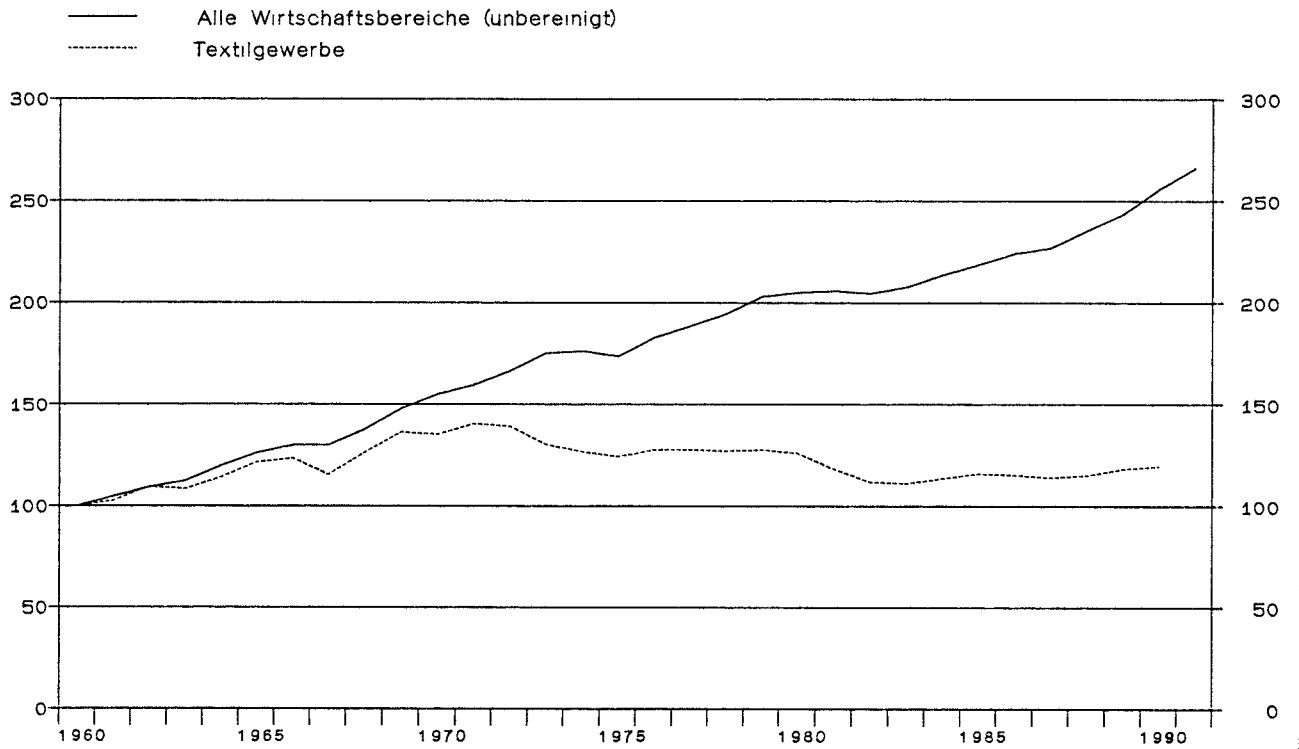

## Textilgewerbe

Anteile an der Summe aller Wirtschaftsbereiche

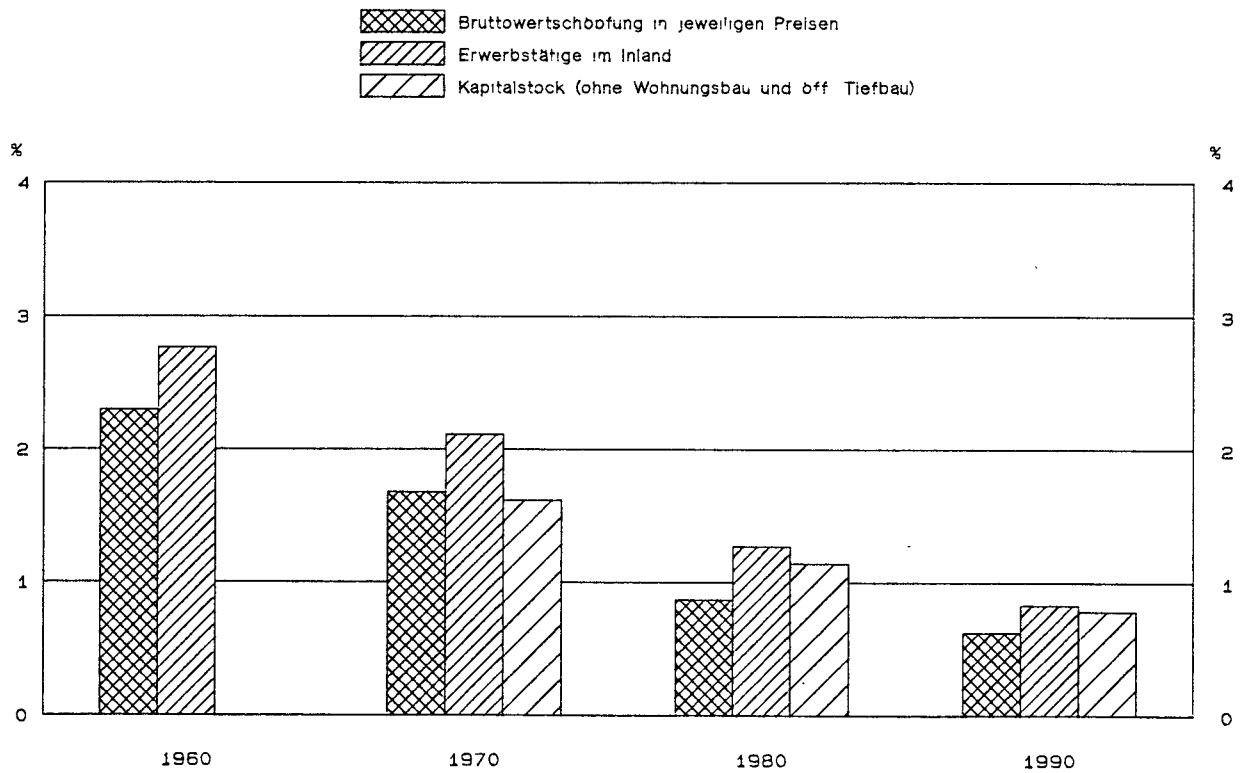

TEXTILGEWERBE

LFD. NR.	GEGENSTAND DER NACHWEISUNG	1960	1961	1962	1963	1964	1965	1966	1967
IN JEWEILIGEN PREISEN (MILL. DM)									
1	PRODUKTIONSWERT	17870	18560	19330	19710	21280	22720	22870	20810
2	VORLEISTUNGEN	10930	10900	11430	11910	12670	13280	13310	12010
3	BRUTTOWERTSCHOEPPUNG	6940	7660	7900	7800	8610	9440	9560	8800
4	ABSCHREIBUNGEN	.	.	.	.	.	.	.	.
5	PRODUKTIONSSTEUERN ABZUEGLICH SUBVENTIONEN	.	.	.	.	.	.	.	.
6	NETTOWERTSCHOEPPUNG	.	.	.	.	.	.	.	.
ENTSTANDENE BRUTTOEINKOMMEN AUS									
7	UNSELBSTAENDIGER ARBEIT	3930	4260	4490	4520	4710	5080	5330	5010
8	DAR.: BRUTTOLOHN- UND -GEHALTSUMME	3450	3730	3940	3970	4170	4480	4680	4410
9	UNTERNEHMERTAETIGKEIT UND VERMOEGEN	.	.	.	.	.	.	.	.
BRUTTOANLAGEINVESTITIONEN									
10	BRUTTOANLAGEINVESTITIONEN	1050	1020	900	870	950	1160	1140	890
11	AUSRUESTUNGEN	730	720	700	670	740	900	890	720
12	BAUTEN	320	300	200	200	210	250	250	170
13	NETTOANLAGEINVESTITIONEN	.	.	.	.	.	.	.	.
NETTOANLAGEVERMOEGEN ZU WIEDERBESCHAFFUNGS-									
14	PREISEN AM JAHRESANFANG	.	.	.	.	.	.	.	.
15	AUSRUESTUNGEN	.	.	.	.	.	.	.	.
16	BAUTEN	.	.	.	.	.	.	.	.
IN PREISEN VON 1985 (MILL. DM)									
17	BRUTTOWERTSCHOEPPUNG	10930	11210	11970	11850	12490	13300	13500	12600
18	BRUTTOANLAGEINVESTITIONEN	2940	2690	2220	2110	2220	2600	2480	1930
19	AUSRUESTUNGEN	1950	1830	1700	1610	1720	2020	1930	1550
20	BAUTEN	990	860	520	500	500	580	550	380
21	BRUTTOANLAGEVERMOEGEN AM JAHRESANFANG	.	.	.	.	.	.	.	.
22	AUSRUESTUNGEN	.	.	.	.	.	.	.	.
23	BAUTEN	.	.	.	.	.	.	.	.
24	KAPITALSTOCK	.	.	.	.	.	.	.	.
ERWERBSTAETIGKEIT (DURCHSCHNITT IN 1000)									
25	ERWERBSTAETIGE IM INLAND	721	710	686	651	630	621	610	554
26	SELBSTAENDIGE UND MITHELFFENDE FAMILIEN-	.	.	.	.	.	.	.	.
27	ANGEHOERIGE	15	14	14	13	13	13	13	13
28	BESCHAEFTIGTE ARBEITNEHMER	706	696	672	638	617	608	597	541
KENNZIFFERN									
28	IN % DES PRODUKTIONSWERTES	.	.	.	.	.	.	.	.
29	VORLEISTUNGEN (VORLEISTUNGSQUOTE)	61.2	58.7	59.1	60.4	59.5	58.5	58.2	57.7
30	BRUTTOANLAGEINVESTITIONEN	5.9	5.5	4.7	4.4	4.5	5.1	5.0	4.3
31	IN % DER BRUTTOWERTSCHOEPPUNG	.	.	.	.	.	.	.	.
32	ABSCHREIBUNGEN	.	.	.	.	.	.	.	.
33	PRODUKTIONSSTEUERN ABZUEGLICH SUBVENTIONEN	.	.	.	.	.	.	.	.
34	NETTOWERTSCHOEPPUNG	15.1	13.3	11.4	11.2	11.0	12.3	11.9	10.1
35	BRUTTOANLAGEINVESTITIONEN	.	.	.	.	.	.	.	.
36	IN % DER NETTOWERTSCHOEPPUNG	.	.	.	.	.	.	.	.
37	EINKOMMEN AUS	.	.	.	.	.	.	.	.
38	UNSELBSTAENDIGER ARBEIT (LOHNQUOTE)	.	.	.	.	.	.	.	.
39	UNTERNEHMERTAETIGKEIT UND VERMOEGEN	.	.	.	.	.	.	.	.
40	IN % DES KAPITALSTOCKS	.	.	.	.	.	.	.	.
41	BRUTTOANLAGEINVESTITIONEN (IN PR. V. 1985)	.	.	.	.	.	.	.	.
42	AUSRUESTUNGEN	.	.	.	.	.	.	.	.
43	BAUTEN	.	.	.	.	.	.	.	.
44	KAPITALKOEFFIZIENT (VERHAELTNIS KAPITALSTOCK	.	.	.	.	.	.	.	.
45	ZU BRUTTOWERTSCHOEPPUNG IN PREISEN VON 1985)	.	.	.	.	.	.	.	.
46	ANGABEN JE ERWERBSTAETIGEN (1000 DM)	.	.	.	.	.	.	.	.
47	BRUTTOANLAGEINVESTITIONEN	1.5	1.4	1.3	1.3	1.5	1.9	1.9	1.6
48	IN JEWEILIGEN PREISEN	4.1	3.8	3.2	3.2	3.5	4.2	4.1	3.5
49	IN PREISEN VON 1985	.	.	.	.	.	.	.	.
50	KAPITALSTOCK (KAPITALINTENSITAET)	.	.	.	.	.	.	.	.
51	ANGABEN JE BESCHAEFT. ARBEITNEHMER (1000 DM)	.	.	.	.	.	.	.	.
52	EINKOMMEN AUS UNSELBSTAENDIGER ARBEIT	5.6	6.1	6.7	7.1	7.6	8.4	8.9	9.3
53	1970 = 100	.	.	.	.	.	.	.	.
54	BRUTTOWERTSCHOEPPUNG	54	71	73	72	80	87	88	81
55	IN JEWEILIGEN PREISEN	74	76	81	80	84	90	91	85
56	BRUTTOWERTSCHOEPPUNG IN PREISEN VON 1985 JE	58	60	66	69	75	81	84	86
57	ERWERBSTAETIGEN (ARBEITSPRODUKTIVITAET)	77	82	81	82	81	82	85	86
58	NETTOWERTSCHOEPPUNG JE ERWERBSTAETIGEN	.	.	.	.	.	.	.	.
59	LOHNKOSTEN JE PRODUKTEINHEIT	.	.	.	.	.	.	.	.
60	BRUTTOWERTSCHOEPPUNG IN PREISEN VON 1985 ZU	.	.	.	.	.	.	.	.
61	KAPITALSTOCK (KAPITALPRODUKTIVITAET)	.	.	.	.	.	.	.	.
ANTEIL AN DER SUMME ALLER WIRTSCHAFTSBEREICHE (IN %)									
62	PRODUKTIONSWERT	2.1	2.1	2.0	1.9	1.9	1.9	1.8	1.6
63	BRUTTOWERTSCHOEPPUNG	2.3	2.3	2.2	2.0	2.0	2.1	1.9	1.8
64	NETTOWERTSCHOEPPUNG	.	.	.	.	.	.	.	.
65	ENTSTANDENE BRUTTOEINKOMMEN AUS	.	.	.	.	.	.	.	.
66	UNSELBSTAENDIGER ARBEIT	2.7	2.6	2.5	2.4	2.2	2.2	2.1	2.0
67	DAR.: BRUTTOLOHN- UND -GEHALTSUMME	2.8	2.7	2.6	2.4	2.3	2.2	2.2	2.0
68	UNTERNEHMERTAETIGKEIT UND VERMOEGEN	.	.	.	.	.	.	.	.
69	BRUTTOANLAGEINVESTITIONEN	1.4	1.2	1.0	0.9	0.8	1.0	0.9	0.8
70	AUSRUESTUNGEN	2.6	2.2	1.9	1.8	1.8	2.0	2.0	1.7
71	BAUTEN	0.7	0.6	0.3	0.3	0.3	0.3	0.3	0.2
72	BRUTTOANLAGEVERMOEGEN IN PREISEN VON 1985	.	.	.	.	.	.	.	.
73	AM JAHRESANFANG	.	.	.	.	.	.	.	.
74	AUSRUESTUNGEN	.	.	.	.	.	.	.	.
75	BAUTEN	.	.	.	.	.	.	.	.
76	ERWERBSTAETIGE IM INLAND	2.8	2.7	2.6	2.4	2.4	2.3	2.3	2.1

TEXTILGEWERBE

LFD. NR.	GEGENSTAND DER NACHWEISUNG	1968	1969	1970	1971	1972	1973	1974	1975
IN JEWEILIGEN PREISEN (MILL. DM)									
1	PRODUKTIONSWERT	22600	25270	25150	27720	28270	29140	30860	29370
2	- VORLEISTUNGEN	13340	14920	15320	16340	17050	18340	19230	18170
3	= BRUTTOWERTSCHOEPFUNG	9260	10350	10830	11380	11220	10800	11630	11200
4	- ABSCHREIBUNGEN	.	.	1080	1200	1290	1390	1490	1580
5	= PRODUKTIONSSTEUERN ABZUEGLICH SUBVENTIONEN	.	.	190	210	230	250	270	230
6	= NETTOWERTSCHOEPFUNG	.	.	9560	9970	9700	9160	9870	9390
ENTSTANDENE BRUTTOEINKOMMEN AUS									
7	UNSELBSTAENDIGER ARBEIT	5470	6070	6880	7260	7690	8200	8310	8050
8	DAR.: BRUTTOLOHN- UND -GEHALTSUMME	4790	5310	5970	6330	6670	7060	7110	6810
9	UNTERNEHMERTAETIGKEIT UND VERMOEGEN	.	.	2680	2710	2010	960	1560	1340
10	BRUTTOANLAGEINVESTITIONEN	1110	1390	1510	1500	1340	1250	1040	1010
11	AUSRUESTUNGEN	950	1130	1210	1160	1050	980	840	870
12	BAUTEN	160	260	300	340	290	270	200	140
13	NETTOANLAGEINVESTITIONEN	.	.	430	300	50	-140	-450	-570
14	NETTOANLAGEVERMOEGEN ZU WIEDERBESCHAFFUNGS- PREISEN AM JAHRESANFANG	.	.	12110	13520	14480	15090	15870	16530
15	AUSRUESTUNGEN	.	.	6600	7470	7950	8280	8560	8940
16	BAUTEN	.	.	5510	6050	6510	6810	7310	7590
IN PREISEN VON 1985 (MILL. DM)									
17	BRUTTOWERTSCHOEPFUNG	13820	14910	14790	15350	15200	14230	13830	13570
18	BRUTTOANLAGEINVESTITIONEN	2450	2970	2970	2780	2410	2120	1660	1490
19	AUSRUESTUNGEN	2080	2350	2390	2150	1910	1680	1360	1280
20	BAUTEN	370	580	580	520	500	440	300	210
21	BRUTTOANLAGEVERMOEGEN AM JAHRESANFANG	.	.	41630	43290	44680	45610	46170	46180
22	AUSRUESTUNGEN	.	.	23810	25010	25910	26480	26760	26640
23	BAUTEN	.	.	17820	18280	18770	19130	19410	19540
24	KAPITALSTOCK	.	.	42460	43985	45145	45890	46175	46045
ERWERBSTAETIGKEIT (DURCHSCHNITT IN 1000)									
25	ERWERBSTAETIGE IM INLAND	553	573	561	538	516	486	443	402
26	SELBSTAENDIGE UND MITHELFFENDE FAMILIEN- ANGEHOERIGE	12	13	12	11	11	10	10	9
27	BESCHAEFTIGTE ARBEITNEHMER	541	560	549	527	505	476	433	393
KENNZIFFERN									
28	IN % DES PRODUKTIONSWERTES								
29	VORLEISTUNGEN (VORLEISTUNGSQUOTE)	59.0	59.0	58.6	58.9	60.3	62.9	62.3	61.9
	BRUTTOANLAGEINVESTITIONEN	4.9	5.5	5.8	5.4	4.7	4.3	3.4	3.4
30	IN % DER BRUTTOWERTSCHOEPFUNG								
31	ABSCHREIBUNGEN	.	.	10.0	10.5	11.5	12.9	12.8	14.1
32	PRODUKTIONSSTEUERN ABZUEGLICH SUBVENTIONEN	.	.	1.8	1.8	2.0	2.3	2.3	2.1
33	NETTOWERTSCHOEPFUNG	12.0	13.4	13.9	13.2	11.9	11.6	8.9	9.0
34	IN % DER NETTOWERTSCHOEPFUNG								
35	EINKOMMEN AUS UNSELBSTAENDIGER ARBEIT (LOHNQUOTE)	.	.	72.0	72.8	79.3	89.5	84.2	85.7
	UNTERNEHMERTAETIGKEIT UND VERMOEGEN	.	.	28.0	27.2	20.7	10.5	15.8	14.3
36	IN % DES KAPITALSTOCKS								
37	BRUTTOANLAGEINVESTITIONEN (IN PR. V. 1985)	.	.	7.0	6.3	5.3	4.6	3.6	3.2
38	AUSRUESTUNGEN	.	.	5.6	4.9	4.2	3.7	2.9	2.8
	BAUTEN	.	.	1.4	1.4	1.1	1.0	0.6	0.5
39	KAPITALKOEFFIZIENT (VERHAELTNIS KAPITALSTOCK ZU BRUTTOWERTSCHOEPFUNG IN PREISEN VON 1985)	.	.	2.9	2.9	3.0	3.2	3.3	3.4
ANGABEN JE ERWERBSTAETIGEN (1000 DM)									
40	BRUTTOANLAGEINVESTITIONEN	2.0	2.4	2.7	2.8	2.6	2.6	2.3	2.5
41	IN JEWEILIGEN PREISEN	4.4	5.2	5.3	5.2	4.7	4.4	3.7	3.7
42	KAPITALSTOCK (KAPITALINTENSITAET)	.	.	75.7	81.8	87.5	94.4	104.2	114.5
ANGABEN JE BESCHAEFT. ARBEITNEHMER (1000 DM)									
43	EINKOMMEN AUS UNSELBSTAENDIGER ARBEIT	10.1	10.8	12.5	13.8	15.2	17.2	19.2	20.5
1970 = 100									
44	BRUTTOWERTSCHOEPFUNG	86	96	100	105	104	100	107	103
45	IN JEWEILIGEN PREISEN	93	101	100	104	103	96	94	92
46	BRUTTOWERTSCHOEPFUNG IN PREISEN VON 1985 JE ERWERBSTAETIGEN (ARBEITSPRODUKTIVITAET)	95	99	100	108	112	111	118	128
47	NETTOWERTSCHOEPFUNG JE ERWERBSTAETIGEN	.	.	100	109	110	111	131	137
48	LOHNKOSTEN JE PRODUKTEINHEIT	85	88	100	102	109	124	129	128
49	BRUTTOWERTSCHOEPFUNG IN PREISEN VON 1985 ZU KAPITALSTOCK (KAPITALPRODUKTIVITAET)	.	.	100	100	97	89	86	85
ANTEIL AN DER SUMME ALLER WIRTSCHAFTSBEREICHE (IN %)									
50	PRODUKTIONSWERT	1.7	1.7	1.5	1.5	1.4	1.3	1.2	1.1
51	BRUTTOWERTSCHOEPFUNG	1.8	1.8	1.7	1.6	1.4	1.2	1.2	1.1
52	NETTOWERTSCHOEPFUNG	.	.	1.7	1.6	1.5	1.2	1.2	1.1
ENTSTANDENE BRUTTOEINKOMMEN AUS									
53	UNSELBSTAENDIGER ARBEIT	2.0	2.0	1.9	1.8	1.7	1.6	1.5	1.4
54	DAR.: BRUTTOLOHN- UND -GEHALTSUMME	2.1	2.0	1.9	1.8	1.7	1.6	1.5	1.4
55	UNTERNEHMERTAETIGKEIT UND VERMOEGEN	.	.	1.4	1.4	0.9	0.4	0.7	0.6
56	BRUTTOANLAGEINVESTITIONEN	0.9	1.0	0.9	0.8	0.6	0.5	0.5	0.5
57	AUSRUESTUNGEN	2.1	2.0	1.8	1.5	1.4	1.3	1.1	1.1
58	BAUTEN	0.2	0.3	0.3	0.3	0.2	0.2	0.1	0.1
BRUTTOANLAGEVERMOEGEN IN PREISEN VON 1985									
59	AM JAHRESANFANG	.	.	0.9	0.9	0.9	0.8	0.8	0.8
60	AUSRUESTUNGEN	.	.	2.2	2.2	2.1	2.1	2.0	1.9
61	BAUTEN	.	.	0.5	0.5	0.5	0.5	0.4	0.4
62	ERWERBSTAETIGE IM INLAND	2.1	2.2	2.1	2.0	1.9	1.8	1.7	1.5



TEXTILGEWERBE

LFD. NR.	GEGENSTAND DER NACHWEISUNG	1976	1977	1978	1979	1980	1981	1982	1983
IN JEWEILIGEN PREISEN (MILL. DM)									
1	PRODUKTIONSWERT	31860	32190	32100	33400	34650	33940	33440	34090
2	VORLEISTUNGEN	20590	20390	19830	21200	22340	22230	21900	22210
3	BRUTTOWERTSCHOEPFUNG	11270	11800	12270	12200	12310	11710	11540	11880
4	ABSCHREIBUNGEN	1630	1640	1670	1680	1730	1770	1770	1760
5	PRODUKTIONSSTEUERN ABZUEGLICH SUBVENTIONEN	280	300	300	300	250	200	210	210
6	NETTOWERTSCHOEPFUNG	9360	9860	10300	10220	10330	9740	9560	9910
7	ENTSTANDENE BRUTTOEINKOMMEN AUS UNSELBSTAENDIGER ARBEIT	8470	8630	8860	9230	9560	9440	9230	9150
8	DAR.: BRUTTOLOHN- UND -GEHALTSUMME	7100	7260	7470	7720	8030	7910	7690	7540
9	UNTERNEHMERTAETIGKEIT UND VERMOEGEN	890	1230	1440	990	770	300	330	760
10	BRUTTOANLAGEINVESTITIONEN	1190	1180	1170	1380	1370	1110	1110	1420
11	AUSRUESTUNGEN	1020	1000	1000	1170	1130	920	980	1200
12	BAUTEN	170	180	170	210	240	190	150	220
13	NETTOANLAGEINVESTITIONEN	-440	-460	-500	-300	-360	-660	-660	-340
14	NETTOANLAGEVERMOEGEN ZU WIEDERBESCHAFFUNGS- PREISEN AM JAHRESANFANG	16520	16620	16730	16990	17720	18520	18900	18650
15	AUSRUESTUNGEN	9120	9090	9070	9030	9160	9460	9630	9620
16	BAUTEN	7400	7530	7660	7960	8560	9060	9270	9030
IN PREISEN VON 1985 (MILL. DM)									
17	BRUTTOWERTSCHOEPFUNG	13950	13950	13860	13930	13750	12890	12210	12130
18	BRUTTOANLAGEINVESTITIONEN	1690	1620	1550	1760	1650	1260	1210	1510
19	AUSRUESTUNGEN	1440	1370	1320	1500	1380	1060	1040	1280
20	BAUTEN	250	250	230	260	270	200	170	230
21	BRUTTOANLAGEVERMOEGEN AM JAHRESANFANG	45910	45740	45360	44800	44400	43850	42900	41920
22	AUSRUESTUNGEN	26340	26110	25710	25200	24840	24340	23530	22730
23	BAUTEN	19570	19630	19650	19600	19560	19510	19370	19190
24	KAPITALSTOCK	45825	45550	45080	44600	44125	43375	42410	41605
ERWERBSTAETIGKEIT (DURCHSCHNITT IN 1000)									
25	ERWERBSTAETIGE IM INLAND	381	362	356	346	342	320	298	277
26	SELBSTAENDIGE UND MITHELFEDE FAMILIEN- ANGEHOERIGE	8	7	8	8	8	8	7	7
27	BESCHAEFFTIGE ARBEITNEHMER	373	355	348	338	334	312	291	270
KENNZIFFERN									
28	IN % DES PRODUKTIONSWERTES								
29	VORLEISTUNGEN (VORLEISTUNGSQUOTE)	64.6	63.3	61.8	63.5	64.5	65.5	65.5	65.2
	BRUTTOANLAGEINVESTITIONEN	3.7	3.7	3.6	4.1	4.0	3.3	3.3	4.2
30	IN % DER BRUTTOWERTSCHOEPFUNG								
31	ABSCHREIBUNGEN	14.5	13.9	13.6	13.8	14.1	15.1	15.3	14.8
32	PRODUKTIONSSTEUERN ABZUEGLICH SUBVENTIONEN	2.5	2.5	2.4	2.5	2.0	1.7	1.8	1.8
33	NETTOWERTSCHOEPFUNG	83.1	83.6	83.9	83.8	83.9	83.2	82.8	83.4
	BRUTTOANLAGEINVESTITIONEN	10.6	10.0	9.5	11.3	11.1	9.5	9.6	12.0
34	IN % DER NETTOWERTSCHOEPFUNG								
35	EINKOMMEN AUS UNSELBSTAENDIGER ARBEIT (LOHNQUOTE)	90.5	87.5	86.0	90.3	92.5	96.9	96.5	92.3
	UNTERNEHMERTAETIGKEIT UND VERMOEGEN	9.5	12.5	14.0	9.7	7.5	3.1	3.5	7.7
36	IN % DES KAPITALSTOCKS								
37	BRUTTOANLAGEINVESTITIONEN (IN PR. V. 1985)	3.7	3.6	3.4	3.9	3.7	2.9	2.9	3.6
38	AUSRUESTUNGEN	3.1	3.0	2.9	3.4	3.1	2.4	2.5	3.1
	BAUTEN	0.5	0.5	0.5	0.6	0.6	0.5	0.4	0.6
39	KAPITALKOEFFIZIENT (VERHAELTNIS KAPITALSTOCK ZU BRUTTOWERTSCHOEPFUNG IN PREISEN VON 1985)	3.3	3.3	3.3	3.2	3.2	3.4	3.5	3.4
ANGABEN JE ERWERBSTAETIGEN (1000 DM)									
40	BRUTTOANLAGEINVESTITIONEN								
	IN JEWEILIGEN PREISEN	3.1	3.3	3.3	4.0	4.0	3.5	3.7	5.1
41	IN PREISEN VON 1985	4.4	4.5	4.4	5.1	4.8	3.9	4.1	5.5
42	KAPITALSTOCK (KAPITALINTENSITAET)	120.3	125.8	126.6	128.9	129.0	135.5	142.3	150.2
ANGABEN JE BESCHAEFFT. ARBEITNEHMER (1000 DM)									
43	EINKOMMEN AUS UNSELBSTAENDIGER ARBEIT	22.7	24.3	25.5	27.3	28.6	30.3	31.7	33.9
1970 = 100									
44	BRUTTOWERTSCHOEPFUNG								
	IN JEWEILIGEN PREISEN	104	109	113	113	114	108	107	110
45	IN PREISEN VON 1985	94	94	94	94	93	87	83	82
46	BRUTTOWERTSCHOEPFUNG IN PREISEN VON 1985 JE ERWERBSTAETIGEN (ARBEITSPRODUKTIVITAET)	139	146	148	153	153	153	155	166
47	NETTOWERTSCHOEPFUNG JE ERWERBSTAETIGEN	144	160	170	173	177	179	188	210
48	LOHNKOSTEN JE PRODUKTEINHEIT	130	133	138	143	150	158	163	163
49	BRUTTOWERTSCHOEPFUNG IN PREISEN VON 1985 ZU KAPITALSTOCK (KAPITALPRODUKTIVITAET)	87	88	88	90	89	85	83	84
ANTEIL AN DER SUMME ALLER WIRTSCHAFTSBEREICHE (IN %)									
50	PRODUKTIONSWERT	1.1	1.0	1.0	0.9	0.9	0.8	0.8	0.8
51	BRUTTOWERTSCHOEPFUNG	1.0	1.0	1.0	0.9	0.9	0.8	0.7	0.7
52	NETTOWERTSCHOEPFUNG	1.0	1.0	1.0	0.9	0.9	0.8	0.7	0.7
53	ENTSTANDENE BRUTTOEINKOMMEN AUS UNSELBSTAENDIGER ARBEIT	1.3	1.3	1.2	1.2	1.1	1.0	1.0	1.0
54	DAR.: BRUTTOLOHN- UND -GEHALTSUMME	1.4	1.3	1.2	1.2	1.1	1.1	1.0	1.0
55	UNTERNEHMERTAETIGKEIT UND VERMOEGEN	0.3	0.4	0.5	0.3	0.2	0.1	0.1	0.2
56	BRUTTOANLAGEINVESTITIONEN	0.5	0.5	0.4	0.5	0.4	0.3	0.3	0.4
57	AUSRUESTUNGEN	1.1	1.0	0.9	1.0	0.9	0.7	0.7	0.9
58	BAUTEN	0.1	0.1	0.1	0.1	0.1	0.1	0.1	0.1
59	BRUTTOANLAGEVERMOEGEN IN PREISEN VON 1985								
	AM JAHRESANFANG	0.8	0.7	0.7	0.7	0.6	0.6	0.6	0.6
60	AUSRUESTUNGEN	1.9	1.8	1.7	1.6	1.5	1.5	1.4	1.3
61	BAUTEN	0.4	0.4	0.4	0.4	0.4	0.4	0.3	0.3
62	ERWERBSTAETIGE IM INLAND	1.5	1.4	1.4	1.3	1.3	1.2	1.1	1.1

TEXTILGEWERBE

LFD. NR.	GEGENSTAND DER NACHWEISUNG	1984	1985	1986	1987	1988	1989	1990	1991
IN JEWEILIGEN PREISEN (MILL. DM)									
1	PRODUKTIONSWERT	36350	38370	37740	37370	38370	40800	42310	
2	- VORLEISTUNGEN	24180	25700	24050	23720	24540	26720	27740	
3	= BRUTTOWERTSCHOEPFUNG	12170	12670	13690	13650	13830	14080	14570	
4	- ABSCHREIBUNGEN	1760	1770	1790	1810	1860	1910	1980	
5	= PRODUKTIONSSTEUERN ABZUEGLICH SUBVENTIONEN	220	230	310	300	310	310	310	
6	= NETTOWERTSCHOEPFUNG	10190	10670	11590	11540	11660	11860	12280	
7	ENTSTANDENE BRUTTOEINKOMMEN AUS								
8	UNSELBSTAENDIGER ARBEIT	9280	9490	9670	9850	10090	10260	10430	
9	DAR.: BRUTTOLOHN- UND -GEHALTSUMME	7680	7850	7980	8130	8310	8460	8620	
	UNTERNEHMERTAEITIGKEIT UND VERMOEGEN	910	1180	1920	1690	1570	1600	1850	
10	BRUTTOANLAGEINVESTITIONEN	1390	1670	1770	1810	1930	2080	2340	
11	AUSRUESTUNGEN	1170	1430	1510	1500	1640	1780	2000	
12	BAUTEN	220	240	260	310	290	300	340	
13	NETTOANLAGEINVESTITIONEN	-370	-100	-20	-	70	170	360	
14	NETTOANLAGEVERMOEGEN ZU WIEDERBESCHAFFUNGS-								
	PREISEN AM JAHRESANFANG	18850	18890	19040	19360	19670	20170	20820	
15	AUSRUESTUNGEN	9810	9950	10230	10590	10910	11370	11840	
16	BAUTEN	9040	8940	8810	8770	8760	8800	8980	
IN PREISEN VON 1985 (MILL. DM)									
17	BRUTTOWERTSCHOEPFUNG	12410	12670	12580	12440	12570	12920	13070	
18	BRUTTOANLAGEINVESTITIONEN	1430	1670	1730	1730	1800	1910	2110	
19	AUSRUESTUNGEN	1210	1430	1470	1430	1530	1630	1820	
20	BAUTEN	220	240	260	300	270	280	290	
21	BRUTTOANLAGEVERMOEGEN AM JAHRESANFANG	41290	40640	40310	40110	39980	40000	40170	
22	AUSRUESTUNGEN	22210	21670	21430	21290	21170	21210	21380	
23	BAUTEN	19080	18970	18880	18820	18810	18790	18790	
24	KAPITALSTOCK	40965	40475	40210	40045	39990	40085	40365	
ERWERBSTAEITIGKEIT (DURCHSCHNITT IN 1000)									
25	ERWERBSTAEITIGE IM INLAND	269	264	258	253	249	244	236	
26	SELBSTAENDIGE UND MITHELFFENDE FAMILIEN-								
	ANGEHOERIGE	7	7	7	6	6	7	6	
27	BESCHAEFTIGTE ARBEITNEHMER	262	257	251	247	243	237	230	
KENNZIFFERN									
28	IN % DES PRODUKTIONSWERTES								
29	VORLEISTUNGEN (VORLEISTUNGSQUOTE)	66.5	67.0	63.7	63.5	64.0	65.5	65.6	
	BRUTTOANLAGEINVESTITIONEN	3.8	4.4	4.7	4.8	5.0	5.1	5.6	
30	IN % DER BRUTTOWERTSCHOEPFUNG								
31	ABSCHREIBUNGEN	14.5	14.0	13.1	13.3	13.4	13.6	13.6	
32	PRODUKTIONSSTEUERN ABZUEGLICH SUBVENTIONEN	1.8	1.8	2.3	2.2	2.2	2.2	2.1	
33	NETTOWERTSCHOEPFUNG	83.7	84.2	84.7	84.5	84.3	84.2	84.3	
	BRUTTOANLAGEINVESTITIONEN	11.4	13.2	12.9	13.3	14.0	14.8	16.1	
34	IN % DER NETTOWERTSCHOEPFUNG								
35	EINKOMMEN AUS UNSELBSTAENDIGER ARBEIT (LOHNQUOTE)	91.1	88.9	83.4	85.4	86.5	86.5	84.9	
	UNTERNEHMERTAEITIGKEIT UND VERMOEGEN	8.9	11.1	16.6	14.6	13.5	13.5	15.1	
36	IN % DES KAPITALSTOCKS								
37	BRUTTOANLAGEINVESTITIONEN (IN PR. V. 1985)	3.5	4.1	4.3	4.3	4.5	4.8	5.2	
38	AUSRUESTUNGEN	3.0	3.5	3.7	3.6	3.8	4.1	4.5	
	BAUTEN	0.5	0.6	0.6	0.7	0.7	0.7	0.7	
39	KAPITALKOEFFIZIENT (VERHAELTNIS KAPITALSTOCK								
	ZU BRUTTOWERTSCHOEPFUNG IN PREISEN VON 1985)	3.3	3.2	3.2	3.2	3.2	3.1	3.1	
40	ANGABEN JE ERWERBSTAEITIGEN (1000 DM)								
41	BRUTTOANLAGEINVESTITIONEN								
42	IN JEWEILIGEN PREISEN	5.2	6.3	6.9	7.2	7.8	8.5	9.9	
	IN PREISEN VON 1985	5.3	6.3	6.7	6.8	7.2	7.8	8.9	
	KAPITALSTOCK (KAPITALINTENSITAET)	152.3	153.3	155.9	158.3	160.6	164.3	171.0	
43	ANGABEN JE BESCHAEFT. ARBEITNEHMER (1000 DM)								
	EINKOMMEN AUS UNSELBSTAENDIGER ARBEIT	35.4	36.9	38.5	39.9	41.5	43.3	45.3	
44	1970 = 100								
45	BRUTTOWERTSCHOEPFUNG								
46	IN JEWEILIGEN PREISEN	112	117	126	126	128	130	135	
	IN PREISEN VON 1985	84	86	85	84	85	87	88	
47	BRUTTOWERTSCHOEPFUNG IN PREISEN VON 1985 JE								
	ERWERBSTAEITIGEN (ARBEITSPRODUKTIVITAET)	175	182	185	187	191	201	210	
48	NETTOWERTSCHOEPFUNG JE ERWERBSTAEITIGEN	222	237	264	268	275	285	305	
49	LOHNKOSTEN JE PRODUKTEINHEIT	162	162	166	171	173	172	172	
	BRUTTOWERTSCHOEPFUNG IN PREISEN VON 1985 ZU								
	KAPITALSTOCK (KAPITALPRODUKTIVITAET)	87	90	90	89	90	93	93	
ANTEIL AN DER SUMME ALLER WIRTSCHAFTSBEREICHE (IN %)									
50	PRODUKTIONSWERT	0.8	0.8	0.8	0.8	0.7	0.7	0.7	
51	BRUTTOWERTSCHOEPFUNG	0.7	0.7	0.7	0.7	0.7	0.7	0.6	
52	NETTOWERTSCHOEPFUNG	0.7	0.7	0.7	0.7	0.7	0.7	0.6	
53	ENTSTANDENE BRUTTOEINKOMMEN AUS								
54	UNSELBSTAENDIGER ARBEIT	0.9	0.9	0.9	0.9	0.9	0.8	0.8	
55	DAR.: BRUTTOLOHN- UND -GEHALTSUMME	1.0	0.9	0.9	0.9	0.9	0.9	0.8	
	UNTERNEHMERTAEITIGKEIT UND VERMOEGEN	0.2	0.3	0.4	0.3	0.3	0.3	0.3	
56	BRUTTOANLAGEINVESTITIONEN	0.4	0.5	0.5	0.5	0.5	0.5	0.5	
57	AUSRUESTUNGEN	0.8	0.9	0.9	0.8	0.9	0.8	0.8	
58	BAUTEN	0.1	0.1	0.1	0.1	0.1	0.1	0.1	
59	BRUTTOANLAGEVERMOEGEN IN PREISEN VON 1985								
60	AM JAHRESANFANG	0.5	0.5	0.5	0.5	0.5	0.5	0.4	
61	AUSRUESTUNGEN	1.2	1.2	1.2	1.1	1.1	1.1	1.0	
	BAUTEN	0.3	0.3	0.3	0.3	0.3	0.3	0.3	
62	ERWERBSTAEITIGE IM INLAND	1.0	1.0	1.0	0.9	0.9	0.9	0.8	

## **Bekleidungsgewerbe**

# Bruttowertschöpfung in Preisen von 1985

1960 = 100

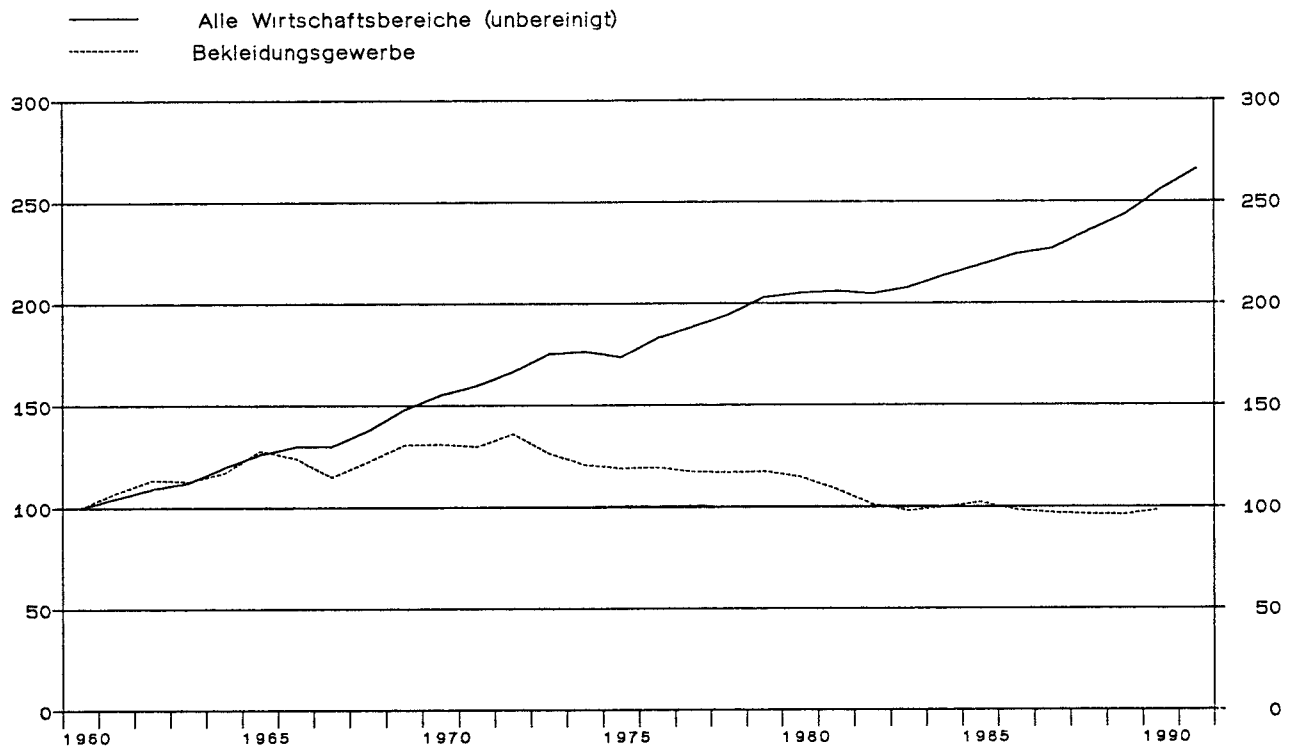

## Bekleidungsindustrie

Anteile an der Summe aller Wirtschaftsbereiche

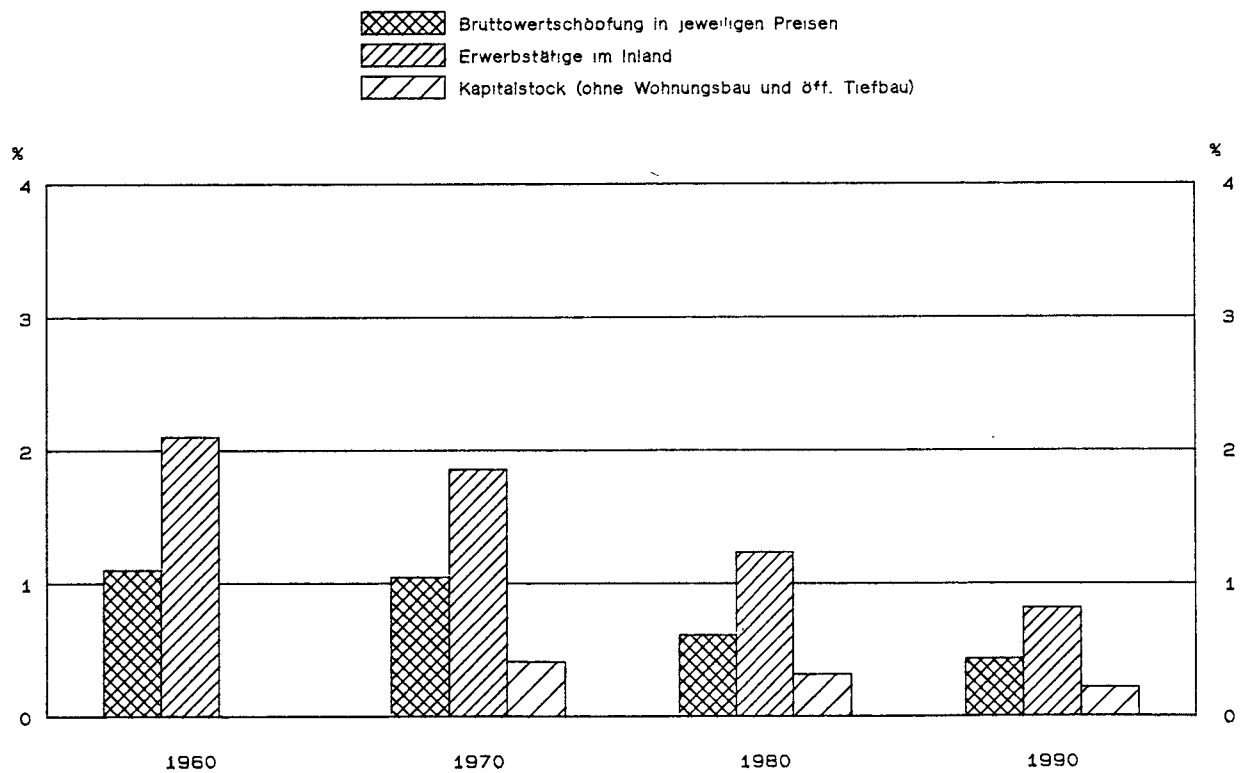

## BEKLEIDUNGSGEWERBE

LFD. NR.	GEGENSTAND DER NACHWEISUNG	1960	1961	1962	1963	1964	1965	1966	1967
IN JEWEILIGEN PREISEN (MILL. DM)									
1	PRODUKTIONSWERT	10260	11600	12720	12960	13600	15250	15470	14170
2	VORLEISTUNGEN	6940	7520	7970	8080	8440	9400	9380	8370
3	BRUTTOWERTSCHOEPFUNG	3320	4080	4750	4880	5160	5850	6090	5800
4	ABSCHREIBUNGEN	.	.	.	.	.	.	.	.
5	PRODUKTIONSSTEUERN ABZUEGLICH SUBVENTIONEN	.	.	.	.	.	.	.	.
6	NETTOWERTSCHOEPFUNG	.	.	.	.	.	.	.	.
ENTSTANDENE BRUTTOEINKOMMEN AUS									
7	UNSELBSTAENDIGER ARBEIT	2080	2430	2760	2900	3050	3380	3590	3340
8	DAR.: BRUTTOLOHN- UND -GEHALTSUMME	1820	2130	2420	2540	2690	2980	3160	2950
9	UNTERNEHMERTAETIGKEIT UND VERMOEGEN	.	.	.	.	.	.	.	.
10	BRUTTOANLAGEINVESTITIONEN	250	260	280	280	320	360	370	240
11	AUSRUESTUNGEN	140	150	160	150	170	200	200	150
12	BAUTEN	110	110	120	130	150	160	170	90
13	NETTOANLAGEINVESTITIONEN	.	.	.	.	.	.	.	.
14	NETTOANLAGEVERMOEGEN ZU WIEDERBESCHAFFUNGS- PREISEN AM JAHRESANFANG	.	.	.	.	.	.	.	.
15	AUSRUESTUNGEN	.	.	.	.	.	.	.	.
16	BAUTEN	.	.	.	.	.	.	.	.
IN PREISEN VON 1985 (MILL. DM)									
17	BRUTTOWERTSCHOEPFUNG	9000	9660	10220	10170	10550	11510	11160	10330
18	BRUTTOANLAGEINVESTITIONEN	690	690	700	690	750	810	800	530
19	AUSRUESTUNGEN	350	370	370	350	380	430	420	310
20	BAUTEN	340	320	330	340	370	380	380	220
21	BRUTTOANLAGEVERMOEGEN AM JAHRESANFANG	.	.	.	.	.	.	.	.
22	AUSRUESTUNGEN	.	.	.	.	.	.	.	.
23	BAUTEN	.	.	.	.	.	.	.	.
24	KAPITALSTOCK	.	.	.	.	.	.	.	.
ERWERBSTAETIGKEIT (DURCHSCHNITT IN 1000)									
25	ERWERBSTAETIGE IM INLAND	548	568	582	580	564	567	564	520
26	SELBSTAENDIGE UND MITHELFEDE FAMILIEN- ANGEHOERIGE	106	103	100	97	89	85	82	77
27	BESCHAEFTIGTE ARBEITNEHMER	442	465	482	483	475	482	482	443
KENNZIFFERN									
28	IN % DES PRODUKTIONSWERTES								
29	VORLEISTUNGEN (VORLEISTUNGSQUOTE)	67.6	64.8	62.7	62.3	62.1	61.6	60.6	59.1
	BRUTTOANLAGEINVESTITIONEN	2.4	2.2	2.2	2.2	2.4	2.4	2.4	1.7
30	IN % DER BRUTTOWERTSCHOEPFUNG								
31	ABSCHREIBUNGEN	.	.	.	.	.	.	.	.
32	PRODUKTIONSSTEUERN ABZUEGLICH SUBVENTIONEN	.	.	.	.	.	.	.	.
33	NETTOWERTSCHOEPFUNG	7.5	6.4	5.9	5.7	6.2	6.2	6.1	4.1
	BRUTTOANLAGEINVESTITIONEN								
34	IN % DER NETTOWERTSCHOEPFUNG								
35	EINKOMMEN AUS UNSELBSTAENDIGER ARBEIT (LOHNQUOTE)	.	.	.	.	.	.	.	.
	UNTERNEHMERTAETIGKEIT UND VERMOEGEN	.	.	.	.	.	.	.	.
36	IN % DES KAPITALSTOCKS								
37	BRUTTOANLAGEINVESTITIONEN (IN PR. V. 1985)	.	.	.	.	.	.	.	.
38	AUSRUESTUNGEN	.	.	.	.	.	.	.	.
	BAUTEN	.	.	.	.	.	.	.	.
39	KAPITALKOEFFIZIENT (VERHAELTNIS KAPITALSTOCK ZU BRUTTOWERTSCHOEPFUNG IN PREISEN VON 1985)	.	.	.	.	.	.	.	.
ANGABEN JE ERWERBSTAETIGEN (1000 DM)									
40	BRUTTOANLAGEINVESTITIONEN								
41	IN JEWEILIGEN PREISEN	0.5	0.5	0.5	0.5	0.6	0.6	0.7	0.5
42	IN PREISEN VON 1985	1.3	1.2	1.2	1.2	1.3	1.4	1.4	1.0
	KAPITALSTOCK (KAPITALINTENSITAET)	.	.	.	.	.	.	.	.
43	ANGABEN JE BESCHAEFT. ARBEITNEHMER (1000 DM)								
	EINKOMMEN AUS UNSELBSTAENDIGER ARBEIT	4.7	5.2	5.7	6.0	6.4	7.0	7.4	7.5
1970 = 100									
44	BRUTTOWERTSCHOEPFUNG								
45	IN JEWEILIGEN PREISEN	49	61	70	72	77	87	90	86
46	IN PREISEN VON 1985	76	82	87	86	89	98	95	88
47	BRUTTOWERTSCHOEPFUNG IN PREISEN VON 1985 JE ERWERBSTAETIGEN (ARBEITSPRODUKTIVITAET)	69	71	73	73	78	85	83	83
48	NETTOWERTSCHOEPFUNG JE ERWERBSTAETIGEN	67	72	76	80	80	81	88	89
49	LOHNKOSTEN JE PRODUKTEINHEIT	.	.	.	.	.	.	.	.
	BRUTTOWERTSCHOEPFUNG IN PREISEN VON 1985 ZU KAPITALSTOCK (KAPITALPRODUKTIVITAET)	.	.	.	.	.	.	.	.
ANTEIL AN DER SUMME ALLER WIRTSCHAFTSBEREICHE (IN %)									
50	PRODUKTIONSWERT	1.2	1.3	1.3	1.3	1.2	1.2	1.2	1.1
51	BRUTTOWERTSCHOEPFUNG	1.1	1.2	1.3	1.3	1.2	1.3	1.2	1.2
52	NETTOWERTSCHOEPFUNG	.	.	.	.	.	.	.	.
ENTSTANDENE BRUTTOEINKOMMEN AUS									
53	UNSELBSTAENDIGER ARBEIT	1.5	1.5	1.5	1.5	1.5	1.5	1.4	1.3
54	DAR.: BRUTTOLOHN- UND -GEHALTSUMME	1.5	1.5	1.5	1.5	1.5	1.5	1.5	1.4
55	UNTERNEHMERTAETIGKEIT UND VERMOEGEN	.	.	.	.	.	.	.	.
56	BRUTTOANLAGEINVESTITIONEN	0.3	0.3	0.3	0.3	0.3	0.3	0.3	0.2
57	AUSRUESTUNGEN	0.5	0.5	0.4	0.4	0.4	0.4	0.4	0.4
58	BAUTEN	0.2	0.2	0.2	0.2	0.2	0.2	0.2	0.1
BRUTTOANLAGEVERMOEGEN IN PREISEN VON 1985									
59	AM JAHRESANFANG	.	.	.	.	.	.	.	.
60	AUSRUESTUNGEN	.	.	.	.	.	.	.	.
61	BAUTEN	.	.	.	.	.	.	.	.
62	ERWERBSTAETIGE IM INLAND	2.1	2.1	2.2	2.2	2.1	2.1	2.1	2.0

## BEKLEIDUNGSGEWERBE

LFD. NR.	GEGENSTAND DER NACHWEISUNG	1968	1969	1970	1971	1972	1973	1974	1975
IN JEWEILIGEN PREISEN (MILL. DM)									
1	PRODUKTIONSWERT	14300	15840	17010	17950	19690	19480	19910	20760
2	VORLEISTUNGEN	8540	9600	10270	10940	12160	12080	12430	12830
3	BRUTTOWERTSCHOEPFUNG	5660	6240	6740	7010	7530	7400	7480	7930
4	ABSCHREIBUNGEN	.	.	260	300	320	340	370	390
5	PRODUKTIONSSTEUERN ABZUEGLICH SUBVENTIONEN	.	.	130	140	170	200	210	210
6	NETTOWERTSCHOEPFUNG	.	.	6350	6570	7040	6860	6900	7330
ENTSTANDENE BRUTTOEINKOMMEN AUS									
7	UNSELBSTAENDIGER ARBEIT	3590	3930	4430	4610	5070	5290	5140	5250
8	DAR.: BRUTTOLOHN- UND -GEHALTSUMME	3140	3440	3840	4060	4450	4610	4460	4510
9	UNTERNEHMERTAEITIGKEIT UND VERMOEGEN	.	.	1920	1960	1970	1570	1760	2080
10	BRUTTOANLAGEINVESTITIONEN	300	390	430	420	400	350	240	330
11	AUSRUESTUNGEN	200	250	260	250	260	220	150	230
12	BAUTEN	100	140	170	170	140	130	90	100
13	NETTOANLAGEINVESTITIONEN	.	.	170	120	80	10	-130	-60
14	NETTOANLAGEVERMOEGEN ZU WIEDERBESCHAFFUNGS- PREISEN AM JAHRESANFANG	.	.	3360	3860	4180	4410	4700	4870
15	AUSRUESTUNGEN	.	.	1290	1470	1550	1640	1690	1730
16	BAUTEN	.	.	2070	2390	2630	2770	3010	3140
IN PREISEN VON 1985 (MILL. DM)									
17	BRUTTOWERTSCHOEPFUNG	11010	11770	11790	11680	12250	11360	10860	10690
18	BRUTTOANLAGEINVESTITIONEN	660	840	830	770	700	580	380	480
19	AUSRUESTUNGEN	420	520	500	460	460	370	240	330
20	BAUTEN	240	320	330	310	240	210	140	150
21	BRUTTOANLAGEVERMOEGEN AM JAHRESANFANG	.	.	10670	11190	11630	11980	12200	12190
22	AUSRUESTUNGEN	.	.	4780	4990	5140	5270	5300	5180
23	BAUTEN	.	.	5890	6200	6490	6710	6900	7010
24	KAPITALSTOCK	.	.	10930	11410	11805	12090	12195	12225
ERWERBSTAEITIGKEIT (DURCHSCHNITT IN 1000)									
25	ERWERBSTAEITIGE IM INLAND	508	512	493	474	471	448	397	368
26	SELBSTAENDIGE UND MITHELFFENDE FAMILIEN- ANGEHOERIGE	73	67	60	52	50	47	43	42
27	BESCHAEFTIGTE ARBEITNEHMER	435	445	433	422	421	401	354	326
KENNZIFFERN									
28	IN % DES PRODUKTIONSWERTES								
29	VORLEISTUNGEN (VORLEISTUNGSQUOTE)	60.4	60.6	60.4	60.9	61.8	62.0	62.4	61.8
	BRUTTOANLAGEINVESTITIONEN	2.1	2.5	2.5	2.3	2.0	1.8	1.2	1.6
30	IN % DER BRUTTOWERTSCHOEPFUNG								
31	ABSCHREIBUNGEN	.	.	3.9	4.3	4.2	4.6	4.9	4.9
32	PRODUKTIONSSTEUERN ABZUEGLICH SUBVENTIONEN	.	.	1.9	2.0	2.3	2.7	2.8	2.6
33	NETTOWERTSCHOEPFUNG	5.3	6.3	6.4	6.0	5.3	4.7	3.2	4.2
	BRUTTOANLAGEINVESTITIONEN								
34	IN % DER NETTOWERTSCHOEPFUNG								
35	EINKOMMEN AUS UNSELBSTAENDIGER ARBEIT (LOHNQUOTE)	.	.	69.8	70.2	72.0	77.1	74.5	71.6
	UNTERNEHMERTAEITIGKEIT UND VERMOEGEN	.	.	30.2	29.8	28.0	22.9	25.5	28.4
36	IN % DES KAPITALSTOCKS								
37	BRUTTOANLAGEINVESTITIONEN (IN PR. V. 1985)	.	.	7.6	6.7	5.9	4.8	3.1	3.9
38	AUSRUESTUNGEN	.	.	4.6	4.0	3.9	3.1	2.0	2.7
	BAUTEN	.	.	3.0	2.7	2.0	1.7	1.1	1.2
39	KAPITALKOEFFIZIENT (VERHAELTNIS KAPITALSTOCK ZU BRUTTOWERTSCHOEPFUNG IN PREISEN VON 1985)	.	.	0.9	1.0	1.0	1.1	1.1	1.1
ANGABEN JE ERWERBSTAEITIGEN (1000 DM)									
40	BRUTTOANLAGEINVESTITIONEN	0.6	0.8	0.9	0.9	0.8	0.8	0.6	0.9
41	IN PREISEN VON 1985	1.3	1.6	1.7	1.6	1.5	1.3	1.0	1.3
42	KAPITALSTOCK (KAPITALINTENSITAET)	.	.	22.2	24.1	25.1	27.0	30.7	33.2
ANGABEN JE BESCHAEFT. ARBEITNEHMER (1000 DM)									
43	EINKOMMEN AUS UNSELBSTAENDIGER ARBEIT	8.3	8.8	10.2	10.9	12.0	13.2	14.5	16.1
1970 = 100									
44	BRUTTOWERTSCHOEPFUNG	84	93	100	104	112	110	111	118
45	IN PREISEN VON 1985	93	100	100	99	104	96	92	91
46	BRUTTOWERTSCHOEPFUNG IN PREISEN VON 1985 JE ERWERBSTAEITIGEN (ARBEITSPRODUKTIVITAET)	91	96	100	103	109	106	114	121
47	NETTOWERTSCHOEPFUNG JE ERWERBSTAEITIGEN	.	.	100	108	116	119	135	155
48	LOHNKOSTEN JE PRODUKTEINHEIT	89	90	100	104	108	122	124	130
49	BRUTTOWERTSCHOEPFUNG IN PREISEN VON 1985 ZU KAPITALSTOCK (KAPITALPRODUKTIVITAET)	.	.	100	95	96	87	83	81
ANTEIL AN DER SUMME ALLER WIRTSCHAFTSBEREICHE (IN %)									
50	PRODUKTIONSWERT	1.1	1.0	1.0	1.0	1.0	0.9	0.8	0.8
51	BRUTTOWERTSCHOEPFUNG	1.1	1.1	1.0	1.0	1.0	0.8	0.8	0.8
52	NETTOWERTSCHOEPFUNG	.	.	1.2	1.1	1.1	0.9	0.9	0.9
ENTSTANDENE BRUTTOEINKOMMEN AUS									
53	UNSELBSTAENDIGER ARBEIT	1.3	1.3	1.2	1.1	1.1	1.0	0.9	0.9
54	DAR.: BRUTTOLOHN- UND -GEHALTSUMME	1.4	1.3	1.3	1.2	1.2	1.1	0.9	0.9
55	UNTERNEHMERTAEITIGKEIT UND VERMOEGEN	.	.	1.0	1.0	0.9	0.7	0.7	0.8
56	BRUTTOANLAGEINVESTITIONEN	0.2	0.3	0.2	0.2	0.2	0.2	0.1	0.2
57	AUSRUESTUNGEN	0.4	0.5	0.4	0.3	0.3	0.3	0.2	0.3
58	BAUTEN	0.1	0.2	0.2	0.1	0.1	0.1	0.1	0.1
BRUTTOANLAGEVERMOEGEN IN PREISEN VON 1985									
59	AM JAHRESANFANG	.	.	0.2	0.2	0.2	0.2	0.2	0.2
60	AUSRUESTUNGEN	.	.	0.4	0.4	0.4	0.4	0.4	0.4
61	BAUTEN	.	.	0.2	0.2	0.2	0.2	0.2	0.2
62	ERWERBSTAEITIGE IM INLAND	2.0	2.0	1.9	1.8	1.8	1.7	1.5	1.4

## BEKLEIDUNGSGEWERBE

LFD. NR.	GEGENSTAND DER NACHWEISUNG	1976	1977	1978	1979	1980	1981	1982	1983
IN JEWEILIGEN PREISEN (MILL. DM)									
1	PRODUKTIONSWERT	21570	21980	23030	24150	25150	24550	23690	23940
2	VORLEISTUNGEN	13580	13850	14470	15620	16440	15810	15320	15410
3	BRUTTOWERTSCHOEPFUNG	7990	8130	8560	8530	8710	8740	8370	8530
4	ABSCHREIBUNGEN	400	420	440	460	490	510	520	520
5	PRODUKTIONSSTEUERN ABZUEGLICH SUBVENTIONEN	240	260	240	220	180	160	170	170
6	NETTOWERTSCHOEPFUNG	7350	7450	7880	7850	8040	8070	7680	7840
ENTSTANDENE BRUTTOEINKOMMEN AUS									
7	UNSELBSTAENDIGER ARBEIT	5540	5750	6140	6450	6710	6410	6190	6140
8	DAR.: BRUTTOLOHN- UND -GEHALTSUMME	4720	4900	5240	5500	5730	5450	5250	5190
9	UNTERNEHMERTAETIGKEIT UND VERMOEGEN	1810	1700	1740	1400	1330	1660	1490	1700
BRUTTOANLAGEINVESTITIONEN									
10	AUSRUESTUNGEN	380	380	400	450	380	330	310	380
11	BAUTEN	270	270	300	330	290	250	240	270
12	BAUTEN	110	110	100	120	90	80	70	110
13	NETTOANLAGEINVESTITIONEN	-20	-40	-40	-10	-110	-180	-210	-140
NETTOANLAGEVERMOEGEN ZU WIEDERBESCHAFFUNGS- PREISEN AM JAHRESANFANG									
14	AUSRUESTUNGEN	4890	5010	5140	5350	5740	6020	6150	6020
15	BAUTEN	1770	1790	1810	1860	1930	1970	1990	1960
16	BAUTEN	3120	3220	3330	3490	3810	4050	4160	4060
IN PREISEN VON 1985 (MILL. DM)									
17	BRUTTOWERTSCHOEPFUNG	10730	10540	10510	10550	10310	9770	9100	8800
18	BRUTTOANLAGEINVESTITIONEN	540	530	520	570	450	380	330	400
19	AUSRUESTUNGEN	380	370	390	420	350	290	260	290
20	BAUTEN	160	160	130	150	100	90	70	110
21	BRUTTOANLAGEVERMOEGEN AM JAHRESANFANG	12260	12360	12440	12490	12580	12530	12400	12220
22	AUSRUESTUNGEN	5130	5100	5060	5030	5030	4950	4810	4540
23	BAUTEN	7130	7260	7380	7460	7550	7580	7590	7580
24	KAPITALSTOCK	12310	12400	12465	12535	12555	12465	12310	12155
ERWERBSTAETIGKEIT (DURCHSCHNITT IN 1000)									
25	ERWERBSTAETIGE IM INLAND	355	341	340	338	332	310	286	269
26	SELBSTAENDIGE UND MITHELFFENDE FAMILIEN- ANGEHOERIGE	39	36	35	34	33	33	32	32
27	BESCHAEFTIGTE ARBEITNEHMER	316	305	305	304	299	277	254	237
KENNZIFFERN									
28	IN % DES PRODUKTIONSWERTES								
29	VORLEISTUNGEN (VORLEISTUNGSQUOTE)	63.0	63.0	62.8	64.7	65.4	64.4	64.7	64.4
	BRUTTOANLAGEINVESTITIONEN	1.8	1.7	1.7	1.9	1.5	1.3	1.3	1.6
30	IN % DER BRUTTOWERTSCHOEPFUNG								
31	ABSCHREIBUNGEN	5.0	5.2	5.1	5.4	5.6	5.8	6.2	6.1
32	PRODUKTIONSSTEUERN ABZUEGLICH SUBVENTIONEN	3.0	3.2	2.8	2.6	2.1	1.8	2.0	2.0
33	NETTOWERTSCHOEPFUNG	92.0	91.6	92.1	92.0	92.3	92.3	91.8	91.9
	BRUTTOANLAGEINVESTITIONEN	4.8	4.7	4.7	5.3	4.4	3.8	3.7	4.5
34	IN % DER NETTOWERTSCHOEPFUNG								
35	EINKOMMEN AUS UNSELBSTAENDIGER ARBEIT (LOHNQUOTE)	75.4	77.2	77.9	82.2	83.5	79.4	80.6	78.3
	UNTERNEHMERTAETIGKEIT UND VERMOEGEN	24.6	22.8	22.1	17.8	16.5	20.6	19.4	21.7
36	IN % DES KAPITALSTOCKS								
37	BRUTTOANLAGEINVESTITIONEN (IN PR. V. 1985)	4.4	4.3	4.2	4.5	3.6	3.0	2.7	3.3
38	AUSRUESTUNGEN	3.1	3.0	3.1	3.4	2.8	2.3	2.1	2.4
	BAUTEN	1.3	1.3	1.0	1.2	0.8	0.7	0.6	0.9
39	KAPITALKOEFFIZIENT (VERHAELTNIS KAPITALSTOCK ZU BRUTTOWERTSCHOEPFUNG IN PREISEN VON 1985)	1.1	1.2	1.2	1.2	1.2	1.3	1.4	1.4
ANGABEN JE ERWERBSTAETIGEN (1000 DM)									
40	BRUTTOANLAGEINVESTITIONEN								
41	IN JEWEILIGEN PREISEN	1.1	1.1	1.2	1.3	1.1	1.1	1.1	1.4
42	IN PREISEN VON 1985	1.5	1.6	1.5	1.7	1.4	1.2	1.2	1.5
	KAPITALSTOCK (KAPITALINTENSITAET)	34.7	36.4	36.7	37.1	37.8	40.2	43.0	45.2
43	ANGABEN JE BESCHAEFT. ARBEITNEHMER (1000 DM)								
	EINKOMMEN AUS UNSELBSTAENDIGER ARBEIT	17.5	18.9	20.1	21.2	22.4	23.1	24.4	25.9
1970 = 100									
44	BRUTTOWERTSCHOEPFUNG								
45	IN JEWEILIGEN PREISEN	119	121	127	127	129	130	124	127
46	IN PREISEN VON 1985	91	89	89	89	87	83	77	75
47	BRUTTOWERTSCHOEPFUNG IN PREISEN VON 1985 JE ERWERBSTAETIGEN (ARBEITSPRODUKTIVITAET)	126	129	129	131	130	132	133	137
48	NETTOWERTSCHOEPFUNG JE ERWERBSTAETIGEN	161	170	180	180	188	202	208	226
49	LOHNKOSTEN JE PRODUKTEINHEIT	136	143	152	159	169	172	179	185
	BRUTTOWERTSCHOEPFUNG IN PREISEN VON 1985 ZU KAPITALSTOCK (KAPITALPRODUKTIVITAET)	81	79	78	78	76	73	69	67
ANTEIL AN DER SUMME ALLER WIRTSCHAFTSBEREICHE (IN %)									
50	PRODUKTIONSWERT	0.7	0.7	0.7	0.7	0.7	0.6	0.6	0.6
51	BRUTTOWERTSCHOEPFUNG	0.7	0.7	0.7	0.6	0.6	0.6	0.5	0.5
52	NETTOWERTSCHOEPFUNG	0.8	0.8	0.8	0.7	0.7	0.7	0.6	0.6
ENTSTANDENE BRUTTOEINKOMMEN AUS									
53	UNSELBSTAENDIGER ARBEIT	0.9	0.8	0.8	0.8	0.8	0.7	0.7	0.6
54	DAR.: BRUTTOLOHN- UND -GEHALTSUMME	0.9	0.9	0.9	0.8	0.8	0.7	0.7	0.7
55	UNTERNEHMERTAETIGKEIT UND VERMOEGEN	0.7	0.6	0.6	0.4	0.4	0.5	0.4	0.4
56	BRUTTOANLAGEINVESTITIONEN	0.2	0.2	0.1	0.1	0.1	0.1	0.1	0.1
57	AUSRUESTUNGEN	0.3	0.3	0.3	0.3	0.2	0.2	0.2	0.2
58	BAUTEN	0.1	0.1	0.1	0.1	0.0	0.0	0.0	0.1
BRUTTOANLAGEVERMOEGEN IN PREISEN VON 1985									
59	AM JAHRESANFANG	0.2	0.2	0.2	0.2	0.2	0.2	0.2	0.2
60	AUSRUESTUNGEN	0.4	0.4	0.3	0.3	0.3	0.3	0.3	0.3
61	BAUTEN	0.2	0.1	0.1	0.1	0.1	0.1	0.1	0.1
62	ERWERBSTAETIGE IM INLAND	1.4	1.3	1.3	1.3	1.2	1.2	1.1	1.0

## BEKLEIDUNGSGEWERBE

LFD. NR.	GEGENSTAND DER NACHWEISUNG	1984	1985	1986	1987	1988	1989	1990	1991
IN JEWEILIGEN PREISEN (MILL. DM)									
1	PRODUKTIONSWERT	25640	26600	26920	27260	27810	29230	31440	
2	VORLEISTUNGEN	16900	17400	17590	17770	18200	19460	21270	
3	BRUTTOWERTSCHOEPFUNG	8740	9200	9330	9490	9610	9770	10170	
4	ABSCHREIBUNGEN	530	530	520	520	520	520	540	
5	PRODUKTIONSSTEUERN ABZUEGLICH SUBVENTIONEN	160	180	180	190	200	220	200	
6	NETTOWERTSCHOEPFUNG	8050	8490	8630	8780	8890	9030	9430	
7	ENTSTANDENE BRUTTOEINKOMMEN AUS								
8	UNSELBSTAENDIGER ARBEIT	6400	6530	6680	6690	6650	6770	6960	
9	DAR.: BRUTTOLOHN- UND -GEHALTSUMME	5390	5480	5590	5590	5540	5660	5810	
9	UNTERNEHMERTAEITIGKEIT UND VERMOEGEN	1650	1960	1950	2090	2240	2260	2480	
10	BRUTTOANLAGEINVESTITIONEN	450	350	390	430	440	520	530	
11	AUSRUESTUNGEN	300	270	300	320	340	400	390	
12	BAUTEN	150	80	90	110	100	120	140	
13	NETTOANLAGEINVESTITIONEN	-80	-180	-130	-90	-80	-	-10	
14	NETTOANLAGEVERMOEGEN ZU WIEDERBESCHAFFUNGS-								
15	PREISEN AM JAHRESANFANG	6000	6020	5900	5850	5790	5770	5910	
15	AUSRUESTUNGEN	1920	1920	1850	1830	1800	1790	1830	
16	BAUTEN	4080	4100	4040	4020	3990	3980	4080	
IN PREISEN VON 1985 (MILL. DM)									
17	BRUTTOWERTSCHOEPFUNG	8990	9200	8840	8720	8650	8640	8870	
18	BRUTTOANLAGEINVESTITIONEN	460	350	380	420	410	480	470	
19	AUSRUESTUNGEN	310	270	290	310	320	370	350	
20	BAUTEN	150	80	90	110	90	110	120	
21	BRUTTOANLAGEVERMOEGEN AM JAHRESANFANG	12090	12020	11840	11680	11560	11440	11400	
22	AUSRUESTUNGEN	4480	4340	4170	4010	3870	3750	3690	
23	BAUTEN	7610	7680	7670	7670	7690	7690	7710	
24	KAPITALSTOCK	12055	11930	11760	11620	11500	11420	11385	
ERWERBSTAETIGKEIT (DURCHSCHNITT IN 1000)									
25	ERWERBSTAETIGE IM INLAND	270	264	261	251	241	237	233	
26	SELBSTAENDIGE UND MITHELFFENDE FAMILIEN-								
27	ANGEHOERIGE	31	32	32	31	30	31	30	
27	BESCHAEFTIGTE ARBEITNEHMER	239	232	229	220	211	206	203	
KENNZIFFERN									
28	IN % DES PRODUKTIONSWERTES								
29	VORLEISTUNGEN (VORLEISTUNGSQUOTE)	65.9	65.4	65.3	65.2	65.4	66.6	67.7	
29	BRUTTOANLAGEINVESTITIONEN	1.8	1.3	1.4	1.6	1.6	1.8	1.7	
30	IN % DER BRUTTOWERTSCHOEPFUNG								
31	ABSCHREIBUNGEN	6.1	5.8	5.6	5.5	5.4	5.3	5.3	
31	PRODUKTIONSSTEUERN ABZUEGLICH SUBVENTIONEN	1.8	2.0	1.9	2.0	2.1	2.3	2.0	
32	NETTOWERTSCHOEPFUNG	92.1	92.3	92.5	92.5	92.5	92.4	92.7	
33	BRUTTOANLAGEINVESTITIONEN	5.1	3.8	4.2	4.5	4.6	5.3	5.2	
34	IN % DER NETTOWERTSCHOEPFUNG								
35	EINKOMMEN AUS UNSELBSTAENDIGER ARBEIT (LOHNQUOTE)	79.5	76.9	77.4	76.2	74.8	75.0	73.7	
35	UNTERNEHMERTAEITIGKEIT UND VERMOEGEN	20.5	23.1	22.6	23.8	25.2	25.0	26.3	
36	IN % DES KAPITALSTOCKS								
37	BRUTTOANLAGEINVESTITIONEN (IN PR. V. 1985)	3.8	2.9	3.2	3.6	3.6	4.2	4.1	
38	AUSRUESTUNGEN	2.6	2.3	2.5	2.7	2.8	3.2	3.1	
38	BAUTEN	1.2	0.7	0.8	0.9	0.8	1.0	1.1	
39	KAPITALKOEFFIZIENT (VERHAELTNIS KAPITALSTOCK								
40	ZU BRUTTOWERTSCHOEPFUNG IN PREISEN VON 1985)	1.3	1.3	1.3	1.3	1.3	1.3	1.3	
41	ANGABEN JE ERWERBSTAETIGEN (1000 DM)								
42	BRUTTOANLAGEINVESTITIONEN	1.7	1.3	1.5	1.7	1.8	2.2	2.3	
41	IN PREISEN VON 1985	1.7	1.3	1.5	1.7	1.7	2.0	2.0	
42	KAPITALSTOCK (KAPITALINTENSITAET)	44.6	45.2	45.1	46.3	47.7	48.2	48.9	
43	ANGABEN JE BESCHAEFT. ARBEITNEHMER (1000 DM)								
44	EINKOMMEN AUS UNSELBSTAENDIGER ARBEIT	26.8	28.1	29.2	30.4	31.5	32.9	34.2	
45	1970 = 100								
46	BRUTTOWERTSCHOEPFUNG	130	136	138	141	143	145	151	
45	IN PREISEN VON 1985	76	78	75	74	73	73	75	
46	BRUTTOWERTSCHOEPFUNG IN PREISEN VON 1985 JE								
47	ERWERBSTAETIGEN (ARBEITSPRODUKTIVITAET)	139	146	142	145	150	152	159	
47	NETTOWERTSCHOEPFUNG JE ERWERBSTAETIGEN	231	250	257	272	286	296	314	
48	LOHNKOSTEN JE PRODUKTEINHEIT	188	189	201	205	205	211	210	
49	BRUTTOWERTSCHOEPFUNG IN PREISEN VON 1985 ZU								
50	KAPITALSTOCK (KAPITALPRODUKTIVITAET)	69	71	70	70	70	70	72	
ANTEIL AN DER SUMME ALLER WIRTSCHAFTSBEREICHE (IN %)									
50	PRODUKTIONSWERT	0.6	0.6	0.6	0.6	0.5	0.5	0.5	
51	BRUTTOWERTSCHOEPFUNG	0.5	0.5	0.5	0.5	0.5	0.5	0.4	
52	NETTOWERTSCHOEPFUNG	0.6	0.6	0.5	0.5	0.5	0.5	0.5	
53	ENTSTANDENE BRUTTOEINKOMMEN AUS								
54	UNSELBSTAENDIGER ARBEIT	0.7	0.6	0.6	0.6	0.6	0.6	0.5	
54	DAR.: BRUTTOLOHN- UND -GEHALTSUMME	0.7	0.7	0.6	0.6	0.6	0.6	0.5	
55	UNTERNEHMERTAEITIGKEIT UND VERMOEGEN	0.4	0.4	0.4	0.4	0.4	0.4	0.4	
56	BRUTTOANLAGEINVESTITIONEN	0.1	0.1	0.1	0.1	0.1	0.1	0.1	
57	AUSRUESTUNGEN	0.2	0.2	0.2	0.2	0.2	0.2	0.2	
58	BAUTEN	0.1	0.0	0.0	0.1	0.0	0.0	0.1	
59	BRUTTOANLAGEVERMOEGEN IN PREISEN VON 1985								
60	AM JAHRESANFANG	0.2	0.2	0.1	0.1	0.1	0.1	0.1	
60	AUSRUESTUNGEN	0.3	0.2	0.2	0.2	0.2	0.2	0.2	
61	BAUTEN	0.1	0.1	0.1	0.1	0.1	0.1	0.1	
62	ERWERBSTAETIGE IM INLAND	1.0	1.0	1.0	0.9	0.9	0.9	0.8	



## **Ernährungsgewerbe (ohne Getränkeherstellung)**

# Bruttowertschöpfung in Preisen von 1985

1960 = 100

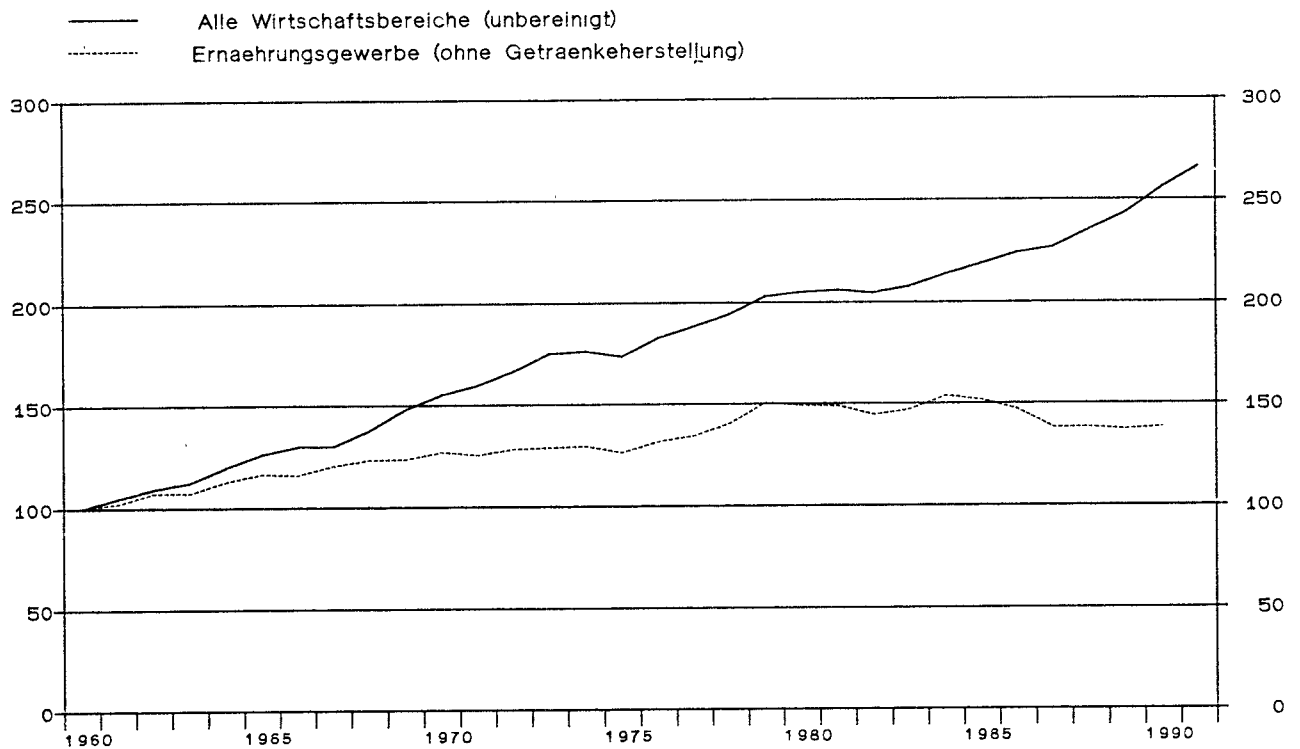

## Ernährungsgewerbe (ohne Getraenkeherstellung)

Anteile an der Summe aller Wirtschaftsbereiche

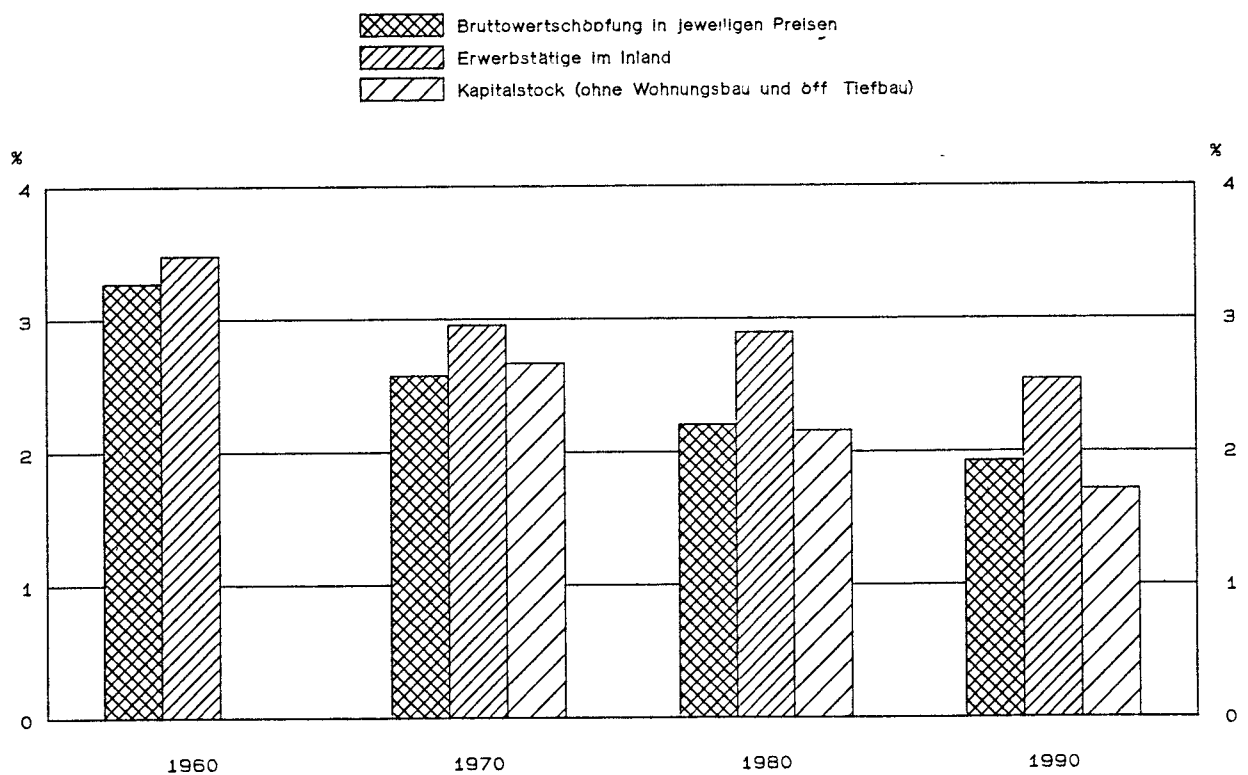

ERNAHRUNGSGEWERBE (OHNE GETRAENKEHERSTELLUNG)

LFD. NR.	GEGENSTAND DER NACHWEISUNG	1960	1961	1962	1963	1964	1965	1966	1967
IN JEWEILIGEN PREISEN (MILL. DM)									
1	PRODUKTIONSWERT	44760	48150	52230	53710	58010	61640	63770	66260
2	- VORLEISTUNGEN	34880	37210	40350	41560	44600	47320	48800	50590
3	= BRUTTOWERTSCHOEPFUNG	9880	10940	11880	12150	13410	14320	14970	15570
4	- ABSCHREIBUNGEN	.	.	.	.	.	.	.	.
5	- PRODUKTIONSSTEUERN ABZUGLICH SUBVENTIONEN	.	.	.	.	.	.	.	.
6	= NETTOWERTSCHOEPFUNG	.	.	.	.	.	.	.	.
7	ENTSTANDENE BRUTTOEINKOMMEN AUS UNSELBSTAENDIGER ARBEIT 1)	4740	5370	6080	6600	7040	7650	8380	8670
8	DAR.: BRUTTOLOHN- UND -GEHALTSUMME 1)	4160	4710	5340	5800	6240	6760	7360	7640
9	UNTERNEHMERTAETIGKEIT UND VERMOEGEN	.	.	.	.	.	.	.	.
10	BRUTTOANLAGEINVESTITIONEN	1540	1490	1630	1680	1950	1950	1940	1980
11	AUSRUESTUNGEN	1050	1010	1170	1160	1360	1410	1400	1490
12	BAUTEN	490	480	460	520	590	540	540	490
13	NETTOANLAGEINVESTITIONEN	.	.	.	.	.	.	.	.
14	NETTOANLAGEVERMOEGEN ZU WIEDERBESCHAFFUNGS- PREISEN AM JAHRESANFANG	.	.	.	.	.	.	.	.
15	AUSRUESTUNGEN	.	.	.	.	.	.	.	.
16	BAUTEN	.	.	.	.	.	.	.	.
IN PREISEN VON 1985 (MILL. DM)									
17	BRUTTOWERTSCHOEPFUNG	23070	23530	24740	24750	26040	26900	26760	27760
18	BRUTTOANLAGEINVESTITIONEN	4200	3860	4000	4000	4490	4320	4190	4290
19	AUSRUESTUNGEN	2740	2530	2800	2740	3120	3120	3000	3170
20	BAUTEN	1460	1330	1200	1260	1370	1200	1190	1120
21	BRUTTOANLAGEVERMOEGEN AM JAHRESANFANG	.	.	.	.	.	.	.	.
22	AUSRUESTUNGEN	.	.	.	.	.	.	.	.
23	BAUTEN	.	.	.	.	.	.	.	.
24	KAPITALSTOCK	.	.	.	.	.	.	.	.
ERWERBSTAETIGKEIT (DURCHSCHNITT IN 1000)									
25	ERWERBSTAETIGE IM INLAND 1)	907	926	945	955	948	939	942	940
26	SELBSTAENDIGE UND MITHELFFENDE FAMILIEN- ANGEHOERIGE 1)	234	226	218	212	197	185	181	174
27	BESCHAEFTIGTE ARBEITNEHMER 1)	673	700	727	743	751	754	761	766
KENNZIFFERN									
28	IN % DES PRODUKTIONSWERTES								
29	VORLEISTUNGEN (VORLEISTUNGSQUOTE)	77.9	77.3	77.3	77.4	76.9	76.8	76.5	76.5
	BRUTTOANLAGEINVESTITIONEN	3.4	3.1	3.1	3.1	3.4	3.2	3.0	3.0
30	IN % DER BRUTTOWERTSCHOEPFUNG								
31	ABSCHREIBUNGEN	.	.	.	.	.	.	.	.
32	PRODUKTIONSSTEUERN ABZUGLICH SUBVENTIONEN	.	.	.	.	.	.	.	.
33	NETTOWERTSCHOEPFUNG	15.6	13.6	13.7	13.8	14.5	13.6	13.0	12.7
	BRUTTOANLAGEINVESTITIONEN								
34	IN % DER NETTOWERTSCHOEPFUNG								
35	EINKOMMEN AUS UNSELBSTAENDIGER ARBEIT (LOHNQUOTE)	.	.	.	.	.	.	.	.
	UNTERNEHMERTAETIGKEIT UND VERMOEGEN	.	.	.	.	.	.	.	.
36	IN % DES KAPITALSTOCKS								
37	BRUTTOANLAGEINVESTITIONEN (IN PR. V. 1985)	.	.	.	.	.	.	.	.
38	AUSRUESTUNGEN	.	.	.	.	.	.	.	.
	BAUTEN	.	.	.	.	.	.	.	.
39	KAPITALKOEFFIZIENT (VERHAELTNIS KAPITALSTOCK ZU BRUTTOWERTSCHOEPFUNG IN PREISEN VON 1985)	.	.	.	.	.	.	.	.
	ANGABEN JE ERWERBSTAETIGEN (1000 DM)								
40	BRUTTOANLAGEINVESTITIONEN	1.7	1.6	1.7	1.8	2.1	2.1	2.1	2.1
41	IN JEWEILIGEN PREISEN	4.6	4.2	4.2	4.2	4.7	4.6	4.4	4.6
42	IN PREISEN VON 1985	.	.	.	.	.	.	.	.
	KAPITALSTOCK (KAPITALINTENSITAET)	.	.	.	.	.	.	.	.
43	ANGABEN JE BESCHAEFT. ARBEITNEHMER (1000 DM)	7.0	7.7	8.4	8.9	9.4	10.2	11.0	11.3
	EINKOMMEN AUS UNSELBSTAENDIGER ARBEIT								
44	1970 = 100								
45	BRUTTOWERTSCHOEPFUNG	59	66	71	73	81	86	90	94
46	IN JEWEILIGEN PREISEN	79	80	84	84	89	92	91	95
47	BRUTTOWERTSCHOEPFUNG IN PREISEN VON 1985 JE ERWERBSTAETIGEN (ARBEITSPRODUKTIVITAET)	68	68	70	69	74	77	76	79
48	NETTOWERTSCHOEPFUNG JE ERWERBSTAETIGEN	75	82	86	93	92	96	105	103
49	LOHNKOSTEN JE PRODUKTEINHEIT	.	.	.	.	.	.	.	.
	BRUTTOWERTSCHOEPFUNG IN PREISEN VON 1985 ZU KAPITALSTOCK (KAPITALPRODUKTIVITAET)	.	.	.	.	.	.	.	.
ANTEIL AN DER SUMME ALLER WIRTSCHAFTSBEREICHE (IN %)									
50	PRODUKTIONSWERT	5.4	5.3	5.3	5.2	5.2	5.0	5.0	5.1
51	BRUTTOWERTSCHOEPFUNG	3.3	3.3	3.3	3.2	3.2	3.1	3.1	3.1
52	NETTOWERTSCHOEPFUNG	.	.	.	.	.	.	.	.
53	ENTSTANDENE BRUTTOEINKOMMEN AUS UNSELBSTAENDIGER ARBEIT	3.3	3.3	3.4	3.4	3.4	3.3	3.3	3.5
54	DAR.: BRUTTOLOHN- UND -GEHALTSUMME	3.4	3.4	3.5	3.5	3.4	3.3	3.4	3.5
55	UNTERNEHMERTAETIGKEIT UND VERMOEGEN	.	.	.	.	.	.	.	.
56	BRUTTOANLAGEINVESTITIONEN	2.1	1.8	1.7	1.7	1.7	1.6	1.5	1.7
57	AUSRUESTUNGEN	3.7	3.1	3.3	3.2	3.4	3.2	3.1	3.5
58	BAUTEN	1.1	0.9	0.8	0.8	0.8	0.7	0.7	0.7
	BRUTTOANLAGEVERMOEGEN IN PREISEN VON 1985								
59	AM JAHRESANFANG	.	.	.	.	.	.	.	.
60	AUSRUESTUNGEN	.	.	.	.	.	.	.	.
61	BAUTEN	.	.	.	.	.	.	.	.
62	ERWERBSTAETIGE IM INLAND	3.5	3.5	3.6	3.6	3.6	3.5	3.5	3.6

1) 1960 BIS 1969 EINSCHL. GETRAENKEHERSTELLUNG.

ERNAHRUNGSGEWERBE (OHNE GETRAENKEHERSTELLUNG)

LFD. NR.	GEGENSTAND DER NACHWEISUNG	1968	1969	1970	1971	1972	1973	1974	1975
IN JEWEILIGEN PREISEN (MILL. DM)									
1	PRODUKTIONSWERT	57210	70570	77110	81280	88100	97200	107240	110550
2	VORLEISTUNGEN	52610	55840	60480	64140	69600	76740	85970	88610
3	BRUTTOWERTSCHOEPFUNG	14600	14930	16630	17140	18500	20460	21270	21940
4	ABSCHREIBUNGEN	.	.	1910	2130	2310	2510	2730	2930
5	PRODUKTIONSSTEUERN ABZUEGLICH SUBVENTIONEN	.	.	60	-10	400	190	170	60
6	NETTOWERTSCHOEPFUNG	.	.	14660	15020	15790	17760	18370	18950
7	ENTSTANDENE BRUTTOEINKOMMEN AUS UNSELBSTAENDIGER ARBEIT 1)	9190	9810	8760	9580	10480	11680	12670	13160
8	DAR.: BRUTTOLOHN- UND -GEHALTSUMME 1)	8050	8590	7600	8260	8990	9940	10690	11000
9	UNTERNEHMERTAEITIGKEIT UND VERMOEGEN	.	.	5900	5440	5310	6080	5700	5790
10	BRUTTOANLAGEINVESTITIONEN	2170	2400	2780	3100	3010	2880	2460	2640
11	AUSRUESTUNGEN	1690	1870	2150	2220	2200	2080	1900	2150
12	BAUTEN	480	530	630	880	810	800	560	490
13	NETTOANLAGEINVESTITIONEN	.	.	870	970	700	370	-270	-290
14	NETTOANLAGEVERMOEGEN ZU WIEDERBESCHAFFUNGS- PREISEN AM JAHRESANFANG	.	.	20090	22520	24500	26110	28040	29700
15	AUSRUESTUNGEN	.	.	10630	12150	13070	13880	14630	15690
16	BAUTEN	.	.	9460	10370	11430	12230	13410	14010
IN PREISEN VON 1985 (MILL. DM)									
17	BRUTTOWERTSCHOEPFUNG	28420	28510	29290	28920	29610	29750	29900	29140
18	BRUTTOANLAGEINVESTITIONEN	4750	5090	5450	5730	5380	4880	3910	3910
19	AUSRUESTUNGEN	3660	3930	4230	4130	3990	3570	3060	3160
20	BAUTEN	1090	1160	1220	1600	1390	1310	850	750
21	BRUTTOANLAGEVERMOEGEN AM JAHRESANFANG	.	.	68530	71590	74700	77330	79330	80180
22	AUSRUESTUNGEN	.	.	39650	41550	43230	44650	45540	45760
23	BAUTEN	.	.	28980	30040	31470	32680	33790	34420
24	KAPITALSTOCK	.	.	70110	73145	76015	78330	79755	80505
ERWERBSTAETIGKEIT (DURCHSCHNITT IN 1000)									
25	ERWERBSTAETIGE IM INLAND 1)	939	925	784	780	779	780	772	742
26	SELBSTAENDIGE UND MITHELFEDE FAMILIEN- ANGEOERIGE 1)	171	158	151	137	130	124	121	111
27	BESCHAEFTIGTE ARBEITNEHMER 1)	768	767	633	643	649	656	651	631
KENNZIFFERN									
28	IN % DES PRODUKTIONSWERTES VORLEISTUNGEN (VORLEISTUNGSQUOTE)	78.3	78.8	78.4	78.9	79.0	79.0	80.2	80.2
29	BRUTTOANLAGEINVESTITIONEN	3.2	3.4	3.6	3.8	3.4	3.0	2.3	2.4
30	IN % DER BRUTTOWERTSCHOEPFUNG ABSCHREIBUNGEN	.	.	11.5	12.4	12.5	12.3	12.8	13.4
31	PRODUKTIONSSTEUERN ABZUEGLICH SUBVENTIONEN	.	.	0.4	-0.1	2.2	0.9	0.8	0.3
32	NETTOWERTSCHOEPFUNG	.	.	88.2	87.6	85.4	86.8	86.4	86.4
33	BRUTTOANLAGEINVESTITIONEN	14.9	16.1	16.7	18.1	16.3	14.1	11.6	12.0
34	IN % DER NETTOWERTSCHOEPFUNG EINKOMMEN AUS UNSELBSTAENDIGER ARBEIT (LOHNQUOTE)	.	.	59.8	63.8	66.4	65.8	69.0	69.4
35	UNTERNEHMERTAEITIGKEIT UND VERMOEGEN	.	.	40.2	36.2	33.6	34.2	31.0	30.6
36	IN % DES KAPITALSTOCKS BRUTTOANLAGEINVESTITIONEN (IN PR. V. 1985)	.	.	7.8	7.8	7.1	6.2	4.9	4.9
37	AUSRUESTUNGEN	.	.	6.0	5.6	5.2	4.6	3.8	3.9
38	BAUTEN	.	.	1.7	2.2	1.8	1.7	1.1	0.9
39	KAPITALKOEFFIZIENT (VERHAELTNIS KAPITALSTOCK ZU BRUTTOWERTSCHOEPFUNG IN PREISEN VON 1985)	.	.	2.4	2.5	2.6	2.6	2.7	2.8
ANGABEN JE ERWERBSTAETIGEN (1000 DM)									
40	BRUTTOANLAGEINVESTITIONEN	2.3	2.6	3.5	4.0	3.9	3.7	3.2	3.6
41	IN JEWEILIGEN PREISEN	5.1	5.5	7.0	7.3	6.9	6.3	5.1	5.3
42	KAPITALSTOCK (KAPITALINTENSITAET)	.	.	89.4	93.8	97.6	100.4	103.3	108.5
ANGABEN JE BESCHAEFT. ARBEITNEHMER (1000 DM)									
43	EINKOMMEN AUS UNSELBSTAENDIGER ARBEIT	12.0	12.8	13.8	14.9	16.1	17.8	19.5	20.9
1970 = 100									
44	BRUTTOWERTSCHOEPFUNG	88	90	100	103	111	123	128	132
45	IN JEWEILIGEN PREISEN	97	97	100	99	101	102	102	99
46	BRUTTOWERTSCHOEPFUNG IN PREISEN VON 1985 JE ERWERBSTAETIGEN (ARBEITSPRODUKTIVITAET)	81	82	100	99	102	102	104	105
47	NETTOWERTSCHOEPFUNG JE ERWERBSTAETIGEN	107	112	100	103	108	122	127	137
48	LOHNKOSTEN JE PRODUKTEINHEIT	.	.	100	108	115	126	136	143
49	BRUTTOWERTSCHOEPFUNG IN PREISEN VON 1985 ZU KAPITALSTOCK (KAPITALPRODUKTIVITAET)	.	.	100	95	93	91	90	87
ANTEIL AN DER SUMME ALLER WIRTSCHAFTSBEREICHE (IN %)									
50	PRODUKTIONSWERT	5.0	4.7	4.5	4.3	4.3	4.3	4.2	4.2
51	BRUTTOWERTSCHOEPFUNG	2.9	2.6	2.6	2.4	2.3	2.3	2.2	2.2
52	NETTOWERTSCHOEPFUNG	.	.	2.7	2.5	2.4	2.4	2.3	2.3
53	ENTSTANDENE BRUTTOEINKOMMEN AUS UNSELBSTAENDIGER ARBEIT	3.4	3.2	2.4	2.4	2.3	2.3	2.2	2.2
54	DAR.: BRUTTOLOHN- UND -GEHALTSUMME	3.5	3.3	2.5	2.4	2.4	2.3	2.3	2.2
55	UNTERNEHMERTAEITIGKEIT UND VERMOEGEN	.	.	3.1	2.7	2.5	2.6	2.4	2.4
56	BRUTTOANLAGEINVESTITIONEN	1.8	1.7	1.6	1.6	1.4	1.3	1.1	1.2
57	AUSRUESTUNGEN	3.8	3.4	3.2	3.0	2.9	2.7	2.5	2.6
58	BAUTEN	0.6	0.6	0.6	0.7	0.6	0.6	0.4	0.4
59	BRUTTOANLAGEVERMOEGEN IN PREISEN VON 1985 AM JAHRESANFANG	.	.	1.5	1.5	1.4	1.4	1.4	1.4
60	AUSRUESTUNGEN	.	.	3.7	3.7	3.6	3.5	3.4	3.3
61	BAUTEN	.	.	0.8	0.8	0.8	0.8	0.8	0.8
62	ERWERBSTAETIGE IM INLAND	3.6	3.5	3.0	2.9	2.9	2.9	2.9	2.9

1) 1960 BIS 1969 EINSCHL. GETRAENKEHERSTELLUNG.

STATISTISCHES BUNDESAMT WIESBADEN  
FACHSERIE 18, REIHE S.18, 1991

ERNAHRUNGSGEWERBE (OHNE GETRAENKEHERSTELLUNG)

LFD. NR.	GEGENSTAND DER NACHWEISUNG	1976	1977	1978	1979	1980	1981	1982	1983
IN JEWEILIGEN PREISEN (MILL. DM)									
1	PRODUKTIONSWERT	120230	127710	131200	138260	146270	153290	158180	160700
2	- VORLEISTUNGEN	96480	99740	102210	108910	115070	123050	127140	128210
3	= BRUTTOWERTSCHOEPFUNG	23750	27970	28990	29350	31200	30240	31040	32490
4	- ABSCHREIBUNGEN	3050	3140	3260	3400	3610	3820	3990	4110
5	- PRODUKTIONSSTEUERN ABZUEGLICH SUBVENTIONEN	210	120	-60	-80	-320	-640	-680	-940
6	= NETTOWERTSCHOEPFUNG	20490	24710	25790	26030	27910	27060	27730	29320
ENTSTANDENE BRUTTOEINKOMMEN AUS									
7	UNSELBSTAENDIGER ARBEIT 1)	14110	15060	16330	17490	18780	19750	20120	20050
8	DAR.: BRUTTOLOHN- UND -GEHALTSUMME 1)	11670	12490	13570	14510	15370	16250	16460	16470
9	UNTERNEHMERTAETIGKEIT UND VERMOEGEN	6380	9650	9460	8540	9130	7310	7610	9270
10	BRUTTOANLAGEINVESTITIONEN	3020	3420	3240	3540	3950	4120	3880	4110
11	AUSRUESTUNGEN	2420	2720	2690	2850	3100	3290	3100	3300
12	BAUTEN	600	700	550	690	850	830	780	810
13	NETTOANLAGEINVESTITIONEN	-30	280	-20	140	340	300	-110	-
14	NETTOANLAGEVERMOEGEN ZU WIEDERBESCHAFFUNGS- PREISEN AM JAHRESANFANG	30340	31240	32560	33990	36210	38770	41130	41880
15	AUSRUESTUNGEN	16460	16830	17540	18220	18980	20220	21730	22570
16	BAUTEN	13880	14410	15020	15770	17230	18550	19400	19310
IN PREISEN VON 1985 (MILL. DM)									
17	BRUTTOWERTSCHOEPFUNG	30400	31010	32430	34730	34420	34350	33310	33910
18	BRUTTOANLAGEINVESTITIONEN	4290	4710	4300	4510	4740	4690	4220	4340
19	AUSRUESTUNGEN	3400	3720	3560	3650	3780	3800	3410	3510
20	BAUTEN	890	990	740	860	960	890	810	830
21	BRUTTOANLAGEVERMOEGEN AM JAHRESANFANG	80830	81710	82830	83380	84070	84940	85740	86050
22	AUSRUESTUNGEN	45900	46150	46610	46790	47030	47390	47800	47850
23	BAUTEN	34930	35560	36220	36590	37040	37550	37940	38200
24	KAPITALSTOCK	81270	82270	83105	83725	84505	85340	85895	86265
ERWERBSTAETIGKEIT (DURCHSCHNITT IN 1000)									
25	ERWERBSTAETIGE IM INLAND 1)	735	748	764	776	781	773	756	741
26	SELBSTAENDIGE UND MITHELFFENDE FAMILIEN- ANGEHOERIGE 1)	103	99	97	94	95	93	88	87
27	BESCHAEFTEIGTE ARBEITNEHMER 1)	632	649	667	682	686	680	668	654
KENNZIFFERN									
28	IN % DES PRODUKTIONSWERTES								
29	VORLEISTUNGEN (VORLEISTUNGSQUOTE)	80.2	78.1	77.9	78.8	78.7	80.3	80.4	79.8
	BRUTTOANLAGEINVESTITIONEN	2.5	2.7	2.5	2.6	2.7	2.7	2.5	2.6
30	IN % DER BRUTTOWERTSCHOEPFUNG								
31	ABSCHREIBUNGEN	12.8	11.2	11.2	11.6	11.6	12.6	12.9	12.7
32	PRODUKTIONSSTEUERN ABZUEGLICH SUBVENTIONEN	0.9	0.4	-0.2	-0.3	-1.0	-2.1	-2.2	-2.9
33	NETTOWERTSCHOEPFUNG	86.3	88.3	89.0	88.7	89.5	89.5	89.3	90.2
	BRUTTOANLAGEINVESTITIONEN	12.7	12.2	11.2	12.1	12.7	13.6	12.5	12.7
34	IN % DER NETTOWERTSCHOEPFUNG								
35	EINKOMMEN AUS UNSELBSTAENDIGER ARBEIT (LOHNQUOTE)	68.9	60.9	63.3	67.2	67.3	73.0	72.6	68.4
	UNTERNEHMERTAETIGKEIT UND VERMOEGEN	31.1	39.1	36.7	32.8	32.7	27.0	27.4	31.6
36	IN % DES KAPITALSTOCKS								
37	BRUTTOANLAGEINVESTITIONEN (IN PR. V. 1985)	5.3	5.7	5.2	5.4	5.6	5.5	4.9	5.0
38	AUSRUESTUNGEN	4.2	4.5	4.3	4.4	4.5	4.5	4.0	4.1
	BAUTEN	1.1	1.2	0.9	1.0	1.1	1.0	0.9	1.0
39	KAPITALKOEFFIZIENT (VERHAELTNIS KAPITALSTOCK ZU BRUTTOWERTSCHOEPFUNG IN PREISEN VON 1985)	2.7	2.7	2.6	2.4	2.5	2.5	2.6	2.5
ANGABEN JE ERWERBSTAETIGEN (1000 DM)									
40	BRUTTOANLAGEINVESTITIONEN								
	IN JEWEILIGEN PREISEN	4.1	4.6	4.2	4.6	5.1	5.3	5.1	5.5
41	IN PREISEN VON 1985	5.8	6.3	5.6	5.8	6.1	6.1	5.6	5.9
42	KAPITALSTOCK (KAPITALINTENSITAET)	110.6	110.0	108.8	107.9	108.2	110.4	113.6	116.4
ANGABEN JE BESCHAFT. ARBEITNEHMER (1000 DM)									
43	EINKOMMEN AUS UNSELBSTAENDIGER ARBEIT	22.3	23.2	24.5	25.6	27.4	29.0	30.1	30.7
1970 = 100									
44	BRUTTOWERTSCHOEPFUNG								
	IN JEWEILIGEN PREISEN	143	168	174	176	188	182	187	195
45	IN PREISEN VON 1985	104	106	111	119	118	117	114	116
46	BRUTTOWERTSCHOEPFUNG IN PREISEN VON 1985 JE ERWERBSTAETIGEN (ARBEITSPRODUKTIVITAET)	111	111	114	120	118	119	118	122
47	NETTOWERTSCHOEPFUNG JE ERWERBSTAETIGEN	149	177	181	179	191	187	196	212
48	LOHNKOSTEN JE PRODUKTEINHEIT	146	151	156	155	168	176	185	181
49	BRUTTOWERTSCHOEPFUNG IN PREISEN VON 1985 ZU KAPITALSTOCK (KAPITALPRODUKTIVITAET)	90	90	93	99	97	96	93	94
ANTEIL AN DER SUMME ALLER WIRTSCHAFTSBEREICHE (IN %)									
50	PRODUKTIONSWERT	4.1	4.2	4.0	3.9	3.8	3.8	3.8	3.7
51	BRUTTOWERTSCHOEPFUNG	2.2	2.4	2.3	2.2	2.2	2.0	2.0	2.0
52	NETTOWERTSCHOEPFUNG	2.2	2.5	2.5	2.3	2.3	2.2	2.2	2.2
ENTSTANDENE BRUTTOEINKOMMEN AUS									
53	UNSELBSTAENDIGER ARBEIT	2.2	2.2	2.2	2.2	2.2	2.2	2.2	2.1
54	DAR.: BRUTTOLOHN- UND -GEHALTSUMME	2.2	2.2	2.3	2.2	2.2	2.2	2.2	2.1
55	UNTERNEHMERTAETIGKEIT UND VERMOEGEN	2.3	3.3	3.0	2.5	2.8	2.2	2.1	2.3
56	BRUTTOANLAGEINVESTITIONEN	1.3	1.4	1.2	1.2	1.2	1.2	1.2	1.2
57	AUSRUESTUNGEN	2.7	2.8	2.5	2.3	2.4	2.5	2.4	2.4
58	BAUTEN	0.4	0.5	0.3	0.4	0.4	0.4	0.4	0.4
BRUTTOANLAGEVERMOEGEN IN PREISEN VON 1985									
59	AM JAHRESANFANG	1.3	1.3	1.3	1.2	1.2	1.2	1.2	1.1
60	AUSRUESTUNGEN	3.2	3.2	3.1	3.0	2.9	2.8	2.8	2.7
61	BAUTEN	0.7	0.7	0.7	0.7	0.7	0.7	0.7	0.7
62	ERWERBSTAETIGE IM INLAND	2.8	2.9	2.9	2.9	2.9	2.9	2.8	2.8

1) 1960 BIS 1969 EINSCHL. GETRAENKEHERSTELLUNG.

ERNAHRUNGSGEWERBE (OHNE GETRAENKEHERSTELLUNG)

LFD. NR.	GEGENSTAND DER NACHWEISUNG	1984	1985	1986	1987	1988	1989	1990	1991
IN JEWEILIGEN PREISEN (MILL. DM)									
1	PRODUKTIONSWERT	167160	168500	168120	164950	166270	173750	184010	
2	VORLEISTUNGEN	133300	133520	130590	127270	128840	135260	138970	
3	BRUTTOWERTSCHOEPFUNG	33860	34980	33880	31780	31840	31580	31900	
4	ABSCHREIBUNGEN	4220	4300	4370	4410	4500	4570	4880	
5	PRODUKTIONSSTEUERN ABZUEGLICH SUBVENTIONEN	-810	-800	-1090	-1390	-910	-330	-320	
6	NETTOWERTSCHOEPFUNG	30450	31480	34250	34660	34040	34150	40480	
7	ENTSTANDENE BRUTTOEINKOMMEN AUS UNSELBSTAENDIGER ARBEIT 1)	20400	21480	21590	22440	22390	23160	25180	
8	DAR.: BRUTTOLOHN- UND -GEHALTSUMME 1)	17000	17320	17640	18250	18270	18860	20570	
9	UNTERNEHMERTAETIGKEIT UND VERMOEGEN	10050	10000	12660	12220	11650	10990	15300	
10	BRUTTOANLAGEINVESTITIONEN	4020	3800	3930	4390	4950	5350	6230	
11	AUSRUESTUNGEN	3140	3210	3270	3600	4140	4540	5210	
12	BAUTEN	880	590	660	790	820	810	1020	
13	NETTOANLAGEINVESTITIONEN	-200	-500	-440	-20	460	680	1350	
14	NETTOANLAGEVERMOEGEN ZU WIEDERBESCHAFFUNGS- PREISEN AM JAHRESANFANG	42920	43560	43570	43760	44220	45570	47300	
15	AUSRUESTUNGEN	23380	23880	24170	24430	24860	25970	27210	
16	BAUTEN	19540	19680	19400	19330	19360	19600	20090	
IN PREISEN VON 1985 (MILL. DM)									
17	BRUTTOWERTSCHOEPFUNG	35460	34980	33880	31780	31840	31580	31900	
18	BRUTTOANLAGEINVESTITIONEN	4120	3800	3840	4200	4640	4850	5480	
19	AUSRUESTUNGEN	3240	3210	3190	3440	3860	4110	4600	
20	BAUTEN	880	590	660	760	780	740	880	
21	BRUTTOANLAGEVERMOEGEN AM JAHRESANFANG	86480	86680	86550	86370	86470	86960	87570	
22	AUSRUESTUNGEN	48050	48000	47940	47810	47890	48370	49050	
23	BAUTEN	38430	38680	38610	38560	38580	38590	38520	
24	KAPITALSTOCK	86580	86615	86460	86420	86715	87265	88160	
ERWERBSTAETIGKEIT (DURCHSCHNITT IN 1000)									
25	ERWERBSTAETIGE IM INLAND 1)	735	730	723	720	705	702	725	
26	SELBSTAENDIGE UND MITHELFFENDE FAMILIEN- ANGEOERIGTE 1)	86	82	79	74	73	70	73	
27	BESCHAEFTIGTE ARBEITNEHMER 1)	649	648	644	646	632	632	652	
KENNZIFFERN									
28	IN % DES PRODUKTIONSWERTES	79.7	79.2	77.7	77.2	77.4	77.8	75.5	
29	VORLEISTUNGEN (VORLEISTUNGSQUOTE)	2.4	2.3	2.3	2.7	3.0	3.1	3.4	
30	IN % DER BRUTTOWERTSCHOEPFUNG	12.5	12.3	11.6	11.7	12.0	12.1	10.8	
31	ABSCHREIBUNGEN	-2.4	-2.3	-2.9	-3.7	-2.4	-0.9	-0.7	
32	PRODUKTIONSSTEUERN ABZUEGLICH SUBVENTIONEN	89.9	90.0	91.3	92.0	90.5	88.7	89.9	
33	NETTOWERTSCHOEPFUNG	11.9	10.9	10.5	11.7	13.2	13.9	13.8	
34	BRUTTOANLAGEINVESTITIONEN	67.0	68.2	63.0	64.7	65.8	67.8	62.2	
35	EINKOMMEN AUS UNSELBSTAENDIGER ARBEIT (LOHNQUOTE)	33.0	31.8	37.0	35.3	34.2	32.2	37.8	
36	UNTERNEHMERTAETIGKEIT UND VERMOEGEN	4.8	4.4	4.4	4.9	5.4	5.6	6.2	
37	BRUTTOANLAGEINVESTITIONEN (IN PR. V. 1985)	3.7	3.7	3.7	4.0	4.5	4.7	5.2	
38	AUSRUESTUNGEN	1.0	0.7	0.8	0.9	0.9	0.8	1.0	
39	BAUTEN	2.4	2.5	2.6	2.7	2.7	2.8	2.8	
40	KAPITALKOEFFIZIENT (VERHAELTNIS KAPITALSTOCK ZU BRUTTOWERTSCHOEPFUNG IN PREISEN VON 1985)	2.4	2.5	2.6	2.7	2.7	2.8	2.8	
41	ANGABEN JE ERWERBSTAETIGEN (1000 DM)	5.5	5.2	5.4	6.1	7.0	7.6	8.6	
42	BRUTTOANLAGEINVESTITIONEN	5.6	5.2	5.3	5.8	6.6	6.9	7.6	
43	IN PREISEN VON 1985	117.8	118.7	119.6	120.0	123.0	124.3	121.6	
44	KAPITALSTOCK (KAPITALINTENSITAET)	31.4	33.1	33.5	34.7	35.4	36.6	38.6	
45	ANGABEN JE BESCHAEFT. ARBEITNEHMER (1000 DM)	204	210	226	227	226	231	271	
46	EINKOMMEN AUS UNSELBSTAENDIGER ARBEIT	121	119	116	109	109	108	109	
47	BRUTTOWERTSCHOEPFUNG	129	128	125	118	121	120	118	
48	IN PREISEN VON 1985	222	231	253	257	258	260	299	
49	BRUTTOWERTSCHOEPFUNG JE ERWERBSTAETIGEN	176	187	193	212	212	220	237	
50	LOHNKOSTEN JE PRODUKTEINHEIT	98	97	94	88	88	87	87	
51	BRUTTOANLAGEINVESTITIONEN IN PREISEN VON 1985	1.1	1.1	1.1	1.0	1.0	1.0	1.0	
52	AUSRUESTUNGEN	2.7	2.6	2.6	2.5	2.5	2.4	2.4	
53	BAUTEN	0.6	0.6	0.6	0.6	0.6	0.6	0.6	
54	ERWERBSTAETIGE IM INLAND	2.8	2.8	2.7	2.7	2.6	2.5	2.5	
ANTEIL AN DER SUMME ALLER WIRTSCHAFTSBEREICHE (IN %)									
50	PRODUKTIONSWERT	3.6	3.5	3.5	3.4	3.2	3.1	3.1	
51	BRUTTOWERTSCHOEPFUNG	2.0	2.0	2.0	2.0	1.9	1.8	1.9	
52	NETTOWERTSCHOEPFUNG	2.1	2.1	2.2	2.1	2.0	1.9	2.1	
53	ENTSTANDENE BRUTTOEINKOMMEN AUS UNSELBSTAENDIGER ARBEIT	2.1	2.1	2.0	2.0	1.9	1.9	1.9	
54	DAR.: BRUTTOLOHN- UND -GEHALTSUMME	2.1	2.1	2.0	2.0	1.9	1.9	1.9	
55	UNTERNEHMERTAETIGKEIT UND VERMOEGEN	2.3	2.2	2.6	2.4	2.1	1.9	2.4	
56	BRUTTOANLAGEINVESTITIONEN	1.1	1.0	1.0	1.1	1.2	1.2	1.2	
57	AUSRUESTUNGEN	2.2	2.0	1.9	2.0	2.2	2.1	2.1	
58	BAUTEN	0.4	0.3	0.3	0.4	0.4	0.3	0.4	
59	BRUTTOANLAGEVERMOEGEN IN PREISEN VON 1985	1.1	1.1	1.1	1.0	1.0	1.0	1.0	
60	AM JAHRESANFANG	2.7	2.6	2.6	2.5	2.5	2.4	2.4	
61	AUSRUESTUNGEN	0.6	0.6	0.6	0.6	0.6	0.6	0.6	
62	BAUTEN	0.6	0.6	0.6	0.6	0.6	0.6	0.6	

1) 1960 BIS 1969 EINSCHL. GETRAENKEHERSTELLUNG.

## **Getränkeherstellung**

# Bruttowertschöpfung in Preisen von 1985

1960 = 100

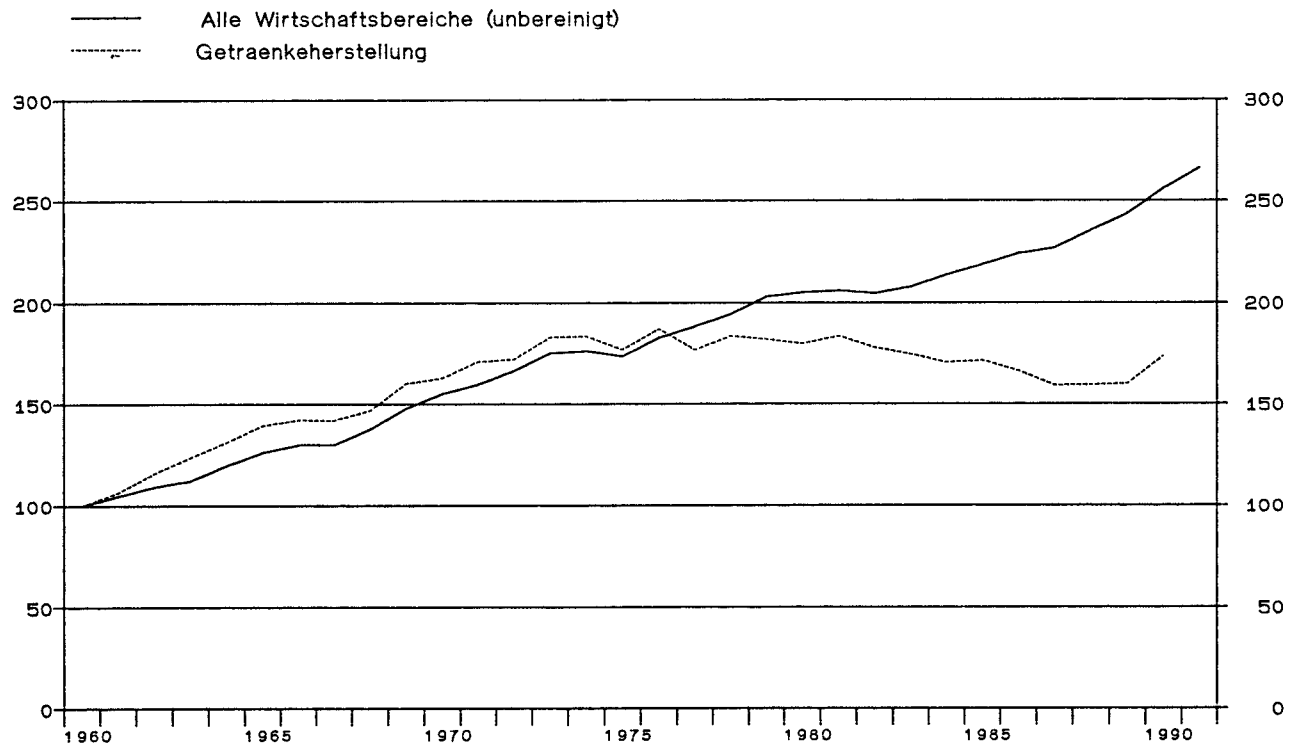

## Getraenkeherstellung

Anteile an der Summe aller Wirtschaftsbereiche

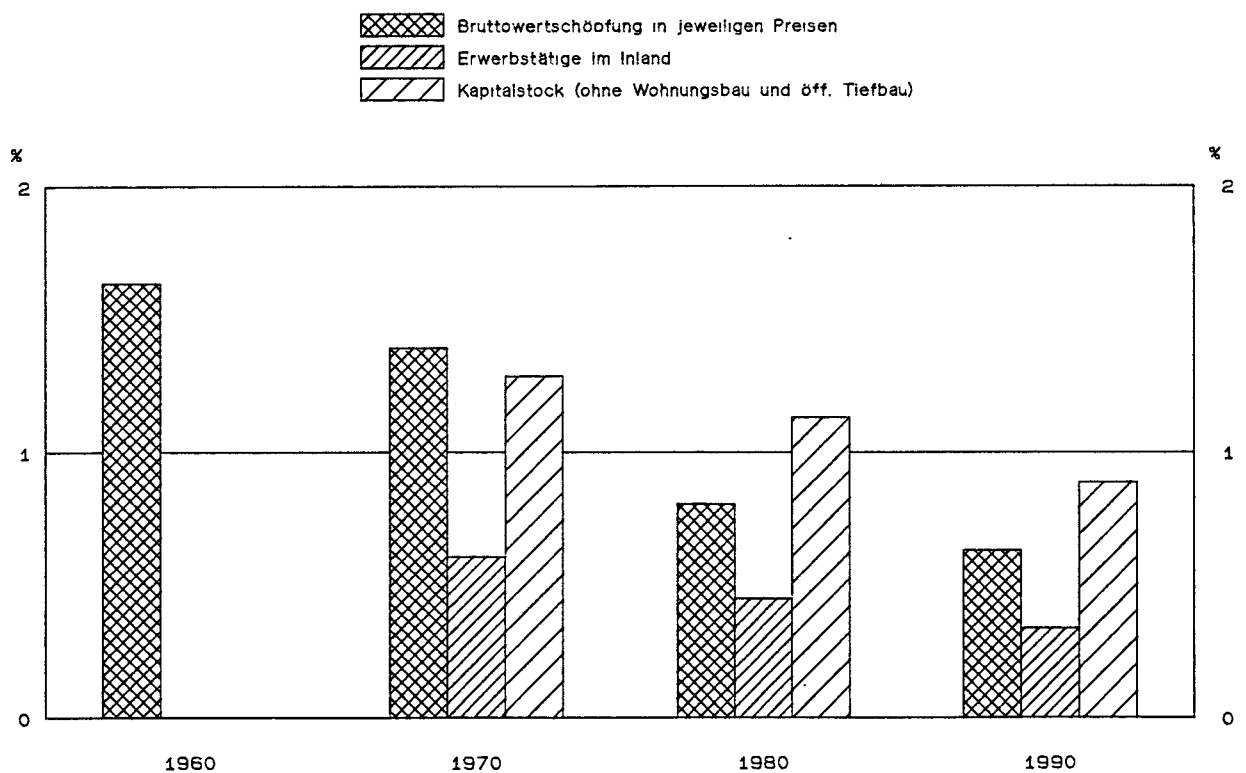



## GETRAENKEHERSTELLUNG

LFD. NR.	GEGENSTAND DER NACHWEISUNG	1960	1961	1962	1963	1964	1965	1966	1967
IN JEWEILIGEN PREISEN (MILL. DM)									
1	PRODUKTIONSWERT	8820	9550	10570	11430	12250	13030	13750	14010
2	VORLEISTUNGEN	3880	4230	4710	4980	5250	5670	5780	5890
3	BRUTTOWERTSCHOEPFUNG	4940	5320	5860	6450	7000	7360	7970	8120
4	ABSCHREIBUNGEN	.	.	.	.	.	.	.	.
5	PRODUKTIONSSTEUERN ABZUEGLICH SUBVENTIONEN	.	.	.	.	.	.	.	.
6	NETTOWERTSCHOEPFUNG	.	.	.	.	.	.	.	.
7	ENTSTANDENE BRUTTOEINKOMMEN AUS								
8	UNSELBSTAENDIGER ARBEIT	.	.	.	.	.	.	.	.
9	DAR.: BRUTTOLOHN- UND -GEHALTSUMME	.	.	.	.	.	.	.	.
10	UNTERNEHMERTAETIGKEIT UND VERMOEGEN	.	.	.	.	.	.	.	.
11	BRUTTOANLAGEINVESTITIONEN	740	760	830	870	1010	1090	1160	1110
12	AUSRUESTUNGEN	510	500	600	630	770	820	850	840
13	BAUTEN	230	260	230	240	240	270	280	270
14	NETTOANLAGEINVESTITIONEN	.	.	.	.	.	.	.	.
15	NETTOANLAGEVERMOEGEN ZU WIEDERBESCHAFFUNGS-								
16	PREISEN AM JAHRESANFANG	.	.	.	.	.	.	.	.
17	AUSRUESTUNGEN	.	.	.	.	.	.	.	.
18	BAUTEN	.	.	.	.	.	.	.	.
IN PREISEN VON 1985 (MILL. DM)									
19	BRUTTOWERTSCHOEPFUNG	7380	7850	8560	9140	9690	10300	10500	10490
20	BRUTTOANLAGEINVESTITIONEN	2060	2000	2060	2090	2350	2450	2530	2430
21	AUSRUESTUNGEN	1360	1270	1460	1510	1790	1840	1910	1810
22	BAUTEN	700	730	600	580	560	610	620	620
23	BRUTTOANLAGEVERMOEGEN AM JAHRESANFANG	.	.	.	.	.	.	.	.
24	AUSRUESTUNGEN	.	.	.	.	.	.	.	.
25	BAUTEN	.	.	.	.	.	.	.	.
26	KAPITALSTOCK	.	.	.	.	.	.	.	.
ERWERBSTAETIGKEIT (DURCHSCHNITT IN 1000)									
27	ERWERBSTAETIGE IM INLAND	.	.	.	.	.	.	.	.
28	SELBSTAENDIGE UND MITHELLENDE FAMILIEN-	.	.	.	.	.	.	.	.
29	ANGEHOERIGE	.	.	.	.	.	.	.	.
30	BESCHAEFTIGTE ARBEITNEHMER	.	.	.	.	.	.	.	.
KENNZIFFERN									
31	IN % DES PRODUKTIONSWERTES								
32	VORLEISTUNGEN (VORLEISTUNGSQUOTE)	44.0	44.3	44.6	43.6	42.9	43.5	42.0	42.0
33	BRUTTOANLAGEINVESTITIONEN	8.4	8.0	7.9	7.6	8.2	8.4	8.4	7.9
34	IN % DER BRUTTOWERTSCHOEPFUNG								
35	ABSCHREIBUNGEN	.	.	.	.	.	.	.	.
36	PRODUKTIONSSTEUERN ABZUEGLICH SUBVENTIONEN	.	.	.	.	.	.	.	.
37	NETTOWERTSCHOEPFUNG	.	.	.	.	.	.	.	.
38	BRUTTOANLAGEINVESTITIONEN	15.0	14.3	14.2	13.5	14.4	14.6	14.6	13.7
39	IN % DER NETTOWERTSCHOEPFUNG								
40	EINKOMMEN AUS								
41	UNSELBSTAENDIGER ARBEIT (LOHNQUOTE)	.	.	.	.	.	.	.	.
42	UNTERNEHMERTAETIGKEIT UND VERMOEGEN	.	.	.	.	.	.	.	.
43	IN % DES KAPITALSTOCKS								
44	BRUTTOANLAGEINVESTITIONEN (IN PR. V. 1985)	.	.	.	.	.	.	.	.
45	AUSRUESTUNGEN	.	.	.	.	.	.	.	.
46	BAUTEN	.	.	.	.	.	.	.	.
47	KAPITALKOEFFIZIENT (VERHAELTNIS KAPITALSTOCK								
48	ZU BRUTTOWERTSCHOEPFUNG IN PREISEN VON 1985)	.	.	.	.	.	.	.	.
49	ANGABEN JE ERWERBSTAETIGEN (1000 DM)								
50	BRUTTOANLAGEINVESTITIONEN	.	.	.	.	.	.	.	.
51	IN JEWEILIGEN PREISEN	.	.	.	.	.	.	.	.
52	IN PREISEN VON 1985	.	.	.	.	.	.	.	.
53	KAPITALSTOCK (KAPITALINTENSITAET)	.	.	.	.	.	.	.	.
54	ANGABEN JE BESCHAEFT. ARBEITNEHMER (1000 DM)								
55	EINKOMMEN AUS UNSELBSTAENDIGER ARBEIT	.	.	.	.	.	.	.	.
56	1970 = 100								
57	BRUTTOWERTSCHOEPFUNG	.	.	.	.	.	.	.	.
58	IN JEWEILIGEN PREISEN	55	59	65	72	78	82	89	90
59	IN PREISEN VON 1985	61	65	71	76	81	86	87	87
60	BRUTTOWERTSCHOEPFUNG IN PREISEN VON 1985 JE	.	.	.	.	.	.	.	.
61	ERWERBSTAETIGEN (ARBEITSPRODUKTIVITAET)	.	.	.	.	.	.	.	.
62	NETTOWERTSCHOEPFUNG JE ERWERBSTAETIGEN	.	.	.	.	.	.	.	.
63	LOHNKOSTEN JE PRODUKTEINHEIT	.	.	.	.	.	.	.	.
64	BRUTTOWERTSCHOEPFUNG IN PREISEN VON 1985 ZU	.	.	.	.	.	.	.	.
65	KAPITALSTOCK (KAPITALPRODUKTIVITAET)	.	.	.	.	.	.	.	.
ANTEIL AN DER SUMME ALLER WIRTSCHAFTSBEREICHE (IN %)									
66	PRODUKTIONSWERT	1.1	1.1	1.1	1.1	1.1	1.1	1.1	1.1
67	BRUTTOWERTSCHOEPFUNG	1.6	1.6	1.6	1.7	1.7	1.6	1.6	1.6
68	NETTOWERTSCHOEPFUNG	.	.	.	.	.	.	.	.
69	ENTSTANDENE BRUTTOEINKOMMEN AUS								
70	UNSELBSTAENDIGER ARBEIT	.	.	.	.	.	.	.	.
71	DAR.: BRUTTOLOHN- UND -GEHALTSUMME	.	.	.	.	.	.	.	.
72	UNTERNEHMERTAETIGKEIT UND VERMOEGEN	.	.	.	.	.	.	.	.
73	BRUTTOANLAGEINVESTITIONEN	1.0	0.9	0.9	0.9	0.9	0.9	0.9	1.0
74	AUSRUESTUNGEN	1.8	1.5	1.7	1.7	1.9	1.8	1.9	2.0
75	BAUTEN	0.5	0.5	0.4	0.4	0.3	0.4	0.3	0.4
76	BRUTTOANLAGEVERMOEGEN IN PREISEN VON 1985								
77	AM JAHRESANFANG	.	.	.	.	.	.	.	.
78	AUSRUESTUNGEN	.	.	.	.	.	.	.	.
79	BAUTEN	.	.	.	.	.	.	.	.
80	ERWERBSTAETIGE IM INLAND	.	.	.	.	.	.	.	.

## GETRAENKEHERSTELLUNG

LFD. NR.	GEGENSTAND DER NACHWEISUNG	1968	1969	1970	1971	1972	1973	1974	1975
IN JEWEILIGEN PREISEN (MILL. DM)									
1	PRODUKTIONSWERT .....	14140	15600	17050	19200	20410	22450	23150	23530
2	- VORLEISTUNGEN .....	6650	7400	8060	9430	10120	11090	11940	12720
3	= BRUTTOWERTSCHOEPFUNG .....	7490	8200	8990	9770	10290	11360	11210	10810
4	- ABSCHREIBUNGEN .....	.	.	940	1060	1160	1270	1390	1510
5	= PRODUKTIONSSTEUERN ABZUEGLICH SUBVENTIONEN ..	.	.	3350	3590	4030	4370	4620	4180
6	= NETTOWERTSCHOEPFUNG .....	.	.	4700	5120	5100	5720	5200	5120
ENTSTANDENE BRUTTOEINKOMMEN AUS									
7	UNSELBSTAENDIGER ARBEIT .....	.	.	2750	3010	3170	3500	3730	3790
8	DAR.: BRUTTOLOHN- UND -GEHALTSUMME .....	.	.	2390	2650	2780	3050	3240	3260
9	UNTERNEHMERTAEITIGKEIT UND VERMOEGEN .....	.	.	1950	2110	1930	2220	1470	1330
10	BRUTTOANLAGEINVESTITIONEN .....	1070	1190	1440	1640	1600	1560	1480	1440
11	AUSRUESTUNGEN .....	860	980	1170	1250	1210	1220	1110	1150
12	BAUTEN .....	210	210	270	390	390	340	370	290
13	NETTOANLAGEINVESTITIONEN .....	.	.	500	580	440	290	90	-70
NETTOANLAGEVERMOEGEN ZU WIEDERBESCHAFFUNGS-									
14	PREISEN AM JAHRESANFANG .....	.	.	9820	11170	12280	13220	14300	15380
15	AUSRUESTUNGEN .....	.	.	6010	6940	7580	8130	8690	9380
16	BAUTEN .....	.	.	3810	4230	4700	5090	5610	6000
IN PREISEN VON 1985 (MILL. DM)									
17	BRUTTOWERTSCHOEPFUNG .....	10840	11820	12020	12620	12700	13520	13560	13050
18	BRUTTOANLAGEINVESTITIONEN .....	2360	2530	2830	3040	2870	2650	2360	2150
19	AUSRUESTUNGEN .....	1880	2070	2310	2330	2200	2090	1790	1700
20	BAUTEN .....	480	460	520	710	670	560	560	450
21	BRUTTOANLAGEVERMOEGEN AM JAHRESANFANG .....	.	.	33100	34880	36780	38430	39780	40730
22	AUSRUESTUNGEN .....	.	.	21400	22740	24020	25090	25980	26470
23	BAUTEN .....	.	.	11700	12140	12760	13340	13800	14260
24	KAPITALSTOCK .....	.	.	33990	35830	37605	39105	40255	41050
ERWERBSTAEITIGKEIT (DURCHSCHNITT IN 1000)									
25	ERWERBSTAEITIGE IM INLAND .....	.	.	161	161	154	150	145	136
26	SELBSTAENDIGE UND MITHELFFENDE FAMILIEN-	.	.	.	.	.	.	.	.
27	ANGEHOERIGE .....	.	.	7	6	6	5	5	4
27	BESCHAEFTIGTE ARBEITNEHMER .....	.	.	154	155	148	145	140	132
KENNZIFFERN									
28	IN % DES PRODUKTIONSWERTES								
29	VORLEISTUNGEN (VORLEISTUNGSQUOTE) .....	47.0	47.4	47.3	49.1	49.6	49.4	51.6	54.1
29	BRUTTOANLAGEINVESTITIONEN .....	7.6	7.6	8.4	8.5	7.8	6.9	6.4	6.1
IN % DER BRUTTOWERTSCHOEPFUNG									
30	ABSCHREIBUNGEN .....	.	.	10.5	10.8	11.3	11.2	12.4	14.0
31	PRODUKTIONSSTEUERN ABZUEGLICH SUBVENTIONEN ..	.	.	37.3	36.7	39.2	38.5	41.2	38.7
32	NETTOWERTSCHOEPFUNG .....	.	.	52.3	52.4	49.6	50.4	46.4	47.4
33	BRUTTOANLAGEINVESTITIONEN .....	14.3	14.5	16.0	16.8	15.5	13.7	13.2	13.3
IN % DER NETTOWERTSCHOEPFUNG									
34	EINKOMMEN AUS UNSELBSTAENDIGER ARBEIT (LOHNQUOTE) .....	.	.	58.5	58.8	62.2	61.2	71.7	74.0
35	UNTERNEHMERTAEITIGKEIT UND VERMOEGEN .....	.	.	41.5	41.2	37.8	38.8	28.3	26.0
IN % DES KAPITALSTOCKS									
36	BRUTTOANLAGEINVESTITIONEN (IN PR. V. 1985) .....	.	.	8.3	8.5	7.6	6.8	5.8	5.2
37	AUSRUESTUNGEN .....	.	.	6.8	6.5	5.9	5.3	4.4	4.1
38	BAUTEN .....	.	.	1.5	2.0	1.8	1.4	1.4	1.1
39	KAPITALKOEFFIZIENT (VERHAELTNIS KAPITALSTOCK	.	.	2.8	2.8	3.0	2.9	3.0	3.1
	ZU BRUTTOWERTSCHOEPFUNG IN PREISEN VON 1985)	.	.						
ANGABEN JE ERWERBSTAEITIGEN (1000 DM)									
40	BRUTTOANLAGEINVESTITIONEN .....	.	.	8.9	10.2	10.4	10.4	10.2	10.6
41	IN JEWEILIGEN PREISEN .....	.	.	17.6	18.9	18.6	17.7	16.2	15.8
42	IN PREISEN VON 1985 .....	.	.	211.1	222.5	244.2	260.7	277.6	301.8
42	KAPITALSTOCK (KAPITALINTENSITAET) .....	.	.						
ANGABEN JE BESCHAEFT. ARBEITNEHMER (1000 DM)									
43	EINKOMMEN AUS UNSELBSTAENDIGER ARBEIT .....	.	.	17.9	19.4	21.4	24.1	26.6	28.7
1970 = 100									
44	BRUTTOWERTSCHOEPFUNG								
45	IN JEWEILIGEN PREISEN .....	83	91	100	109	114	126	125	120
46	IN PREISEN VON 1985 .....	90	98	100	105	106	112	113	109
46	BRUTTOWERTSCHOEPFUNG IN PREISEN VON 1985 JE	.	.	100	105	110	121	125	129
47	ERWERBSTAEITIGEN (ARBEITSPRODUKTIVITAET) ..	.	.	100	109	113	131	123	129
47	NETTOWERTSCHOEPFUNG JE ERWERBSTAEITIGEN .....	.	.	100	104	109	112	119	125
48	LOHNKOSTEN JE PRODUKTEINHEIT .....	.	.	100	104	109	112	119	125
49	BRUTTOWERTSCHOEPFUNG IN PREISEN VON 1985 ZU	.	.	100	100	96	98	95	90
	KAPITALSTOCK (KAPITALPRODUKTIVITAET) .....	.	.						
ANTEIL AN DER SUMME ALLER WIRTSCHAFTSBEREICHE (IN %)									
50	PRODUKTIONSWERT .....	1.1	1.0	1.0	1.0	1.0	1.0	0.9	0.9
51	BRUTTOWERTSCHOEPFUNG .....	1.5	1.4	1.4	1.4	1.3	1.3	1.2	1.1
52	NETTOWERTSCHOEPFUNG .....	.	.	0.9	0.8	0.8	0.8	0.6	0.6
ENTSTANDENE BRUTTOEINKOMMEN AUS									
53	UNSELBSTAENDIGER ARBEIT .....	.	.	0.8	0.7	0.7	0.7	0.7	0.6
54	DAR.: BRUTTOLOHN- UND -GEHALTSUMME .....	.	.	0.8	0.8	0.7	0.7	0.7	0.7
55	UNTERNEHMERTAEITIGKEIT UND VERMOEGEN .....	.	.	1.0	1.1	0.9	1.0	0.6	0.5
56	BRUTTOANLAGEINVESTITIONEN .....	0.9	0.8	0.8	0.8	0.8	0.7	0.7	0.7
57	AUSRUESTUNGEN .....	1.9	1.8	1.7	1.7	1.6	1.6	1.5	1.4
58	BAUTEN .....	0.3	0.2	0.3	0.3	0.3	0.2	0.3	0.2
BRUTTOANLAGEVERMOEGEN IN PREISEN VON 1985									
59	AM JAHRESANFANG .....	.	.	0.7	0.7	0.7	0.7	0.7	0.7
60	AUSRUESTUNGEN .....	.	.	2.0	2.0	2.0	2.0	2.0	1.9
61	BAUTEN .....	.	.	0.3	0.3	0.3	0.3	0.3	0.3
62	ERWERBSTAEITIGE IM INLAND .....	.	.	0.6	0.6	0.6	0.6	0.5	0.5

## GETRAENKEHERSTELLUNG

LFD. NR.	GEGENSTAND DER NACHWEISUNG	1976	1977	1978	1979	1980	1981	1982	1983
IN JEWEILIGEN PREISEN (MILL. DM)									
1	PRODUKTIONSWERT	25380	24820	26550	27330	28200	30070	31450	31970
2	VORLEISTUNGEN	14460	13970	14790	15880	16830	17890	18920	19240
3	BRUTTOWERTSCHOEPFUNG	10920	10850	11760	11450	11370	12180	12530	12730
4	ABSCHREIBUNGEN	1580	1650	1720	1800	1900	2010	2110	2160
5	PRODUKTIONSSTEUERN ABZUEGLICH SUBVENTIONEN	3540	3930	4220	4360	3950	4430	4390	4140
6	NETTOWERTSCHOEPFUNG	5800	5270	5820	5290	5520	5740	6030	6430
7	ENTSTANDENE BRUTTOEINKOMMEN AUS								
8	UNSELBSTAENDIGER ARBEIT	3960	4220	4500	4500	4720	4890	5030	5100
9	DAR.: BRUTTOLOHN- UND -GEHALTSUMME	3390	3610	3840	3840	4030	4160	4260	4310
9	UNTERNEHMERTAEIGKEIT UND VERMOEGEN	1840	1050	1320	790	800	850	1000	1330
10	BRUTTOANLAGEINVESTITIONEN	1640	1880	1760	1810	1900	2010	1880	2140
11	AUSRUESTUNGEN	1380	1490	1440	1460	1490	1580	1510	1720
12	BAUTEN	260	390	320	350	410	430	370	420
13	NETTOANLAGEINVESTITIONEN	60	230	40	10	-	-	-230	-20
14	NETTOANLAGEVERMOEGEN ZU WIEDERBESCHAFFUNGS-								
15	PREISEN AM JAHRESANFANG	15860	16420	17290	18120	19200	20380	21560	21860
16	AUSRUESTUNGEN	9840	10170	10660	11070	11460	12000	12710	13020
16	BAUTEN	6020	6250	6630	7050	7740	8380	8850	8840
IN PREISEN VON 1985 (MILL. DM)									
17	BRUTTOWERTSCHOEPFUNG	13820	13040	13550	13430	13260	13550	13120	12860
18	BRUTTOANLAGEINVESTITIONEN	2330	2600	2340	2300	2280	2290	2040	2260
19	AUSRUESTUNGEN	1950	2050	1910	1870	1820	1830	1650	1830
20	BAUTEN	380	550	430	430	460	460	380	430
21	BRUTTOANLAGEVERMOEGEN AM JAHRESANFANG	41370	42110	43000	43540	43970	44330	44650	44700
22	AUSRUESTUNGEN	26770	27250	27730	28000	28170	28260	28320	28210
23	BAUTEN	14600	14860	15270	15540	15800	16070	16330	16490
24	KAPITALSTOCK	41740	42555	43270	43755	44150	44490	44675	44825
ERWERBSTAEIGKEIT (DURCHSCHNITT IN 1000)									
25	ERWERBSTAEIGKEIT IM INLAND	132	130	130	123	121	118	114	112
26	SELBSTAENDIGE UND MITHELFEDE FAMILIEN-								
27	ANGEHOERIGE	4	4	4	4	4	3	3	4
27	BESCHAEFTIGTE ARBEITNEHMER	128	126	126	119	117	115	111	108
KENNZIFFERN									
28	IN % DES PRODUKTIONSWERTES								
29	VORLEISTUNGEN (VORLEISTUNGSQUOTE)	57.0	56.3	55.7	58.1	59.7	59.5	60.2	60.2
29	BRUTTOANLAGEINVESTITIONEN	6.5	7.6	6.6	6.6	6.7	6.7	6.0	6.7
30	IN % DER BRUTTOWERTSCHOEPFUNG								
31	ABSCHREIBUNGEN	14.5	15.2	14.6	15.7	16.7	16.5	16.8	17.0
32	PRODUKTIONSSTEUERN ABZUEGLICH SUBVENTIONEN	32.4	36.2	35.9	38.1	34.7	36.4	35.0	32.5
33	NETTOWERTSCHOEPFUNG	53.1	48.6	49.5	46.2	48.5	47.1	48.1	50.5
33	BRUTTOANLAGEINVESTITIONEN	15.0	17.3	15.0	15.8	16.7	16.5	15.0	16.8
34	IN % DER NETTOWERTSCHOEPFUNG								
35	EINKOMMEN AUS UNSELBSTAENDIGER ARBEIT (LOHNQUOTE)	68.3	80.1	77.3	85.1	85.5	85.2	83.4	79.3
35	UNTERNEHMERTAEIGKEIT UND VERMOEGEN	31.7	19.9	22.7	14.9	14.5	14.8	16.6	20.7
36	IN % DES KAPITALSTOCKS								
37	BRUTTOANLAGEINVESTITIONEN (IN PR. V. 1985)	5.6	6.1	5.4	5.3	5.2	5.1	4.6	5.0
38	AUSRUESTUNGEN	4.7	4.8	4.4	4.3	4.1	4.1	3.7	4.1
38	BAUTEN	0.9	1.3	1.0	1.0	1.0	1.0	0.9	1.0
39	KAPITALKOEFFIZIENT (VERHAELTNIS KAPITALSTOCK ZU BRUTTOWERTSCHOEPFUNG IN PREISEN VON 1985)	3.0	3.3	3.2	3.3	3.3	3.3	3.4	3.5
40	ANGABEN JE ERWERBSTAEIGEN (1000 DM)								
41	BRUTTOANLAGEINVESTITIONEN	12.4	14.5	13.5	14.7	15.7	17.0	16.5	19.1
41	IN PREISEN VON 1985	17.7	20.0	18.0	18.7	18.8	19.4	17.9	20.2
42	KAPITALSTOCK (KAPITALINTENSITAET)	316.2	327.3	332.8	355.7	364.9	377.0	391.9	400.2
43	ANGABEN JE BESCHAEFT. ARBEITNEHMER (1000 DM)								
43	EINKOMMEN AUS UNSELBSTAENDIGER ARBEIT	30.9	33.5	35.7	37.8	40.3	42.5	45.3	47.2
44	1970 = 100								
45	BRUTTOWERTSCHOEPFUNG	121	121	131	127	126	135	139	142
45	IN JEWEILIGEN PREISEN	115	108	113	112	110	113	109	107
46	BRUTTOWERTSCHOEPFUNG IN PREISEN VON 1985 JE								
47	ERWERBSTAEIGEN (ARBEITSPRODUKTIVITAET)	140	134	140	146	147	154	154	154
48	NETTOWERTSCHOEPFUNG JE ERWERBSTAEIGEN	151	139	153	147	156	167	181	197
48	LOHNKOSTEN JE PRODUKTEINHEIT	124	140	143	145	154	155	165	172
49	BRUTTOWERTSCHOEPFUNG IN PREISEN VON 1985 ZU								
49	KAPITALSTOCK (KAPITALPRODUKTIVITAET)	94	87	89	87	85	86	83	81
ANTEIL AN DER SUMME ALLER WIRTSCHAFTSBEREICHE (IN %)									
50	PRODUKTIONSWERT	0.9	0.8	0.8	0.8	0.7	0.7	0.8	0.7
51	BRUTTOWERTSCHOEPFUNG	1.0	0.9	0.9	0.9	0.8	0.8	0.8	0.8
52	NETTOWERTSCHOEPFUNG	0.6	0.5	0.6	0.5	0.5	0.5	0.5	0.5
53	ENTSTANDENE BRUTTOEINKOMMEN AUS								
54	UNSELBSTAENDIGER ARBEIT	0.6	0.6	0.6	0.6	0.5	0.5	0.5	0.5
54	DAR.: BRUTTOLOHN- UND -GEHALTSUMME	0.6	0.6	0.6	0.6	0.6	0.6	0.6	0.6
55	UNTERNEHMERTAEIGKEIT UND VERMOEGEN	0.7	0.4	0.4	0.2	0.2	0.3	0.3	0.3
56	BRUTTOANLAGEINVESTITIONEN	0.7	0.8	0.7	0.6	0.6	0.6	0.6	0.6
57	AUSRUESTUNGEN	1.5	1.5	1.3	1.2	1.1	1.2	1.2	1.2
58	BAUTEN	0.2	0.3	0.2	0.2	0.2	0.2	0.2	0.2
59	BRUTTOANLAGEVERMOEGEN IN PREISEN VON 1985								
60	AM JAHRESANFANG	0.7	0.7	0.7	0.6	0.6	0.6	0.6	0.6
61	AUSRUESTUNGEN	1.9	1.9	1.8	1.8	1.7	1.7	1.7	1.6
61	BAUTEN	0.3	0.3	0.3	0.3	0.3	0.3	0.3	0.3
62	ERWERBSTAEIGKEIT IM INLAND	0.5	0.5	0.5	0.5	0.4	0.4	0.4	0.4

## GETRAENKEHERSTELLUNG

LFD. NR.	GEGENSTAND DER NACHWEISUNG	1984	1985	1986	1987	1988	1989	1990	1991
IN JEWEILIGEN PREISEN (MILL. DM)									
1	PRODUKTIONSWERT .....	31570	31810	32500	31860	32890	34570	36680	
2	- VORLEISTUNGEN .....	19100	19180	19450	18860	19890	21110	23960	
3	= BRUTTOWERTSCHOEPFUNG .....	12470	12630	13050	12980	13000	13460	14720	
4	- ABSCHREIBUNGEN .....	2230	2280	2330	2370	2430	2530	2670	
5	= PRODUKTIONSSTEUERN ABZUEGLICH SUBVENTIONEN ..	4100	4320	4330	4380	4330	4450	4800	
6	= NETTOWERTSCHOEPFUNG .....	6140	6030	6390	6230	6240	6480	7250	
7	ENTSTANDENE BRUTTOEINKOMMEN AUS								
8	UNSELBSTAENDIGER ARBEIT .....	5080	5110	5150	5140	5240	5320	5650	
9	DAR.: BRUTTOLOHN- UND -GEHALTSUMME .....	4290	4300	4320	4310	4390	4460	4740	
9	UNTERNEHMERTAETIGKEIT UND VERMOEGEN .....	1060	920	1240	1090	1000	1160	1600	
10	BRUTTOANLAGEINVESTITIONEN .....	1930	1800	2050	2350	2440	2830	3330	
11	AUSRUESTUNGEN .....	1510	1530	1720	1870	2010	2230	2800	
12	BAUTEN .....	420	270	330	480	430	600	530	
13	NETTOANLAGEINVESTITIONEN .....	-300	-480	-280	-20	10	300	660	
14	NETTOANLAGEVERMOEGEN ZU WIEDERBESCHAFFUNGS-								
15	PREISEN AM JAHRESANFANG .....	22390	22600	22470	22600	22970	23650	24710	
16	AUSRUESTUNGEN .....	13380	13490	13470	13590	13830	14340	14910	
16	BAUTEN .....	9010	9110	9000	9010	9140	9310	9800	
IN PREISEN VON 1985 (MILL. DM)									
17	BRUTTOWERTSCHOEPFUNG .....	12560	12630	12260	11730	11740	11790	12800	
18	BRUTTOANLAGEINVESTITIONEN .....	1980	1800	1990	2240	2270	2540	2870	
19	AUSRUESTUNGEN .....	1560	1530	1670	1780	1860	1990	2410	
20	BAUTEN .....	420	270	320	460	410	550	460	
21	BRUTTOANLAGEVERMOEGEN AM JAHRESANFANG .....	44950	44920	44690	44630	44770	44900	45250	
22	AUSRUESTUNGEN .....	28260	28050	27800	27680	27640	27650	27750	
23	BAUTEN .....	16690	16870	16890	16950	17130	17250	17500	
24	KAPITALSTOCK .....	44935	44805	44660	44700	44835	45075	45555	
ERWERBSTAETIGKEIT (DURCHSCHNITT IN 1000)									
25	ERWERBSTAETIGE IM INLAND .....	108	104	101	97	95	94	96	
26	SELBSTAENDIGE UND MITHELFFENDE FAMILIEN-								
27	ANGEHOERIGE .....	4	4	4	4	4	4	4	
27	BESCHAEFTIGTE ARBEITNEHMER .....	104	100	97	93	91	90	92	
KENNZIFFERN									
28	IN % DES PRODUKTIONSWERTES								
29	VORLEISTUNGEN (VORLEISTUNGSQUOTE) .....	60.5	60.3	59.8	59.3	60.5	61.1	61.9	
29	BRUTTOANLAGEINVESTITIONEN .....	6.1	5.7	6.3	7.4	7.4	8.2	8.6	
30	IN % DER BRUTTOWERTSCHOEPFUNG								
31	ABSCHREIBUNGEN .....	17.9	18.1	17.9	18.3	18.7	18.8	18.1	
31	PRODUKTIONSSTEUERN ABZUEGLICH SUBVENTIONEN ..	32.9	34.2	33.2	33.7	33.3	33.1	32.6	
32	NETTOWERTSCHOEPFUNG .....	49.2	47.7	49.0	48.0	48.0	48.1	49.3	
33	BRUTTOANLAGEINVESTITIONEN .....	15.5	14.3	15.7	18.1	18.8	21.0	22.6	
34	IN % DER NETTOWERTSCHOEPFUNG								
35	EINKOMMEN AUS UNSELBSTAENDIGER ARBEIT (LOHNQUOTE) .....	82.7	84.7	80.5	82.5	84.0	82.1	77.9	
35	UNTERNEHMERTAETIGKEIT UND VERMOEGEN .....	17.3	15.3	19.4	17.5	16.0	17.9	22.1	
36	IN % DES KAPITALSTOCKS								
37	BRUTTOANLAGEINVESTITIONEN (IN PR. V. 1985) ..	4.4	4.0	4.5	5.0	5.1	5.6	6.3	
38	AUSRUESTUNGEN .....	3.5	3.4	3.7	4.0	4.1	4.4	5.3	
38	BAUTEN .....	0.9	0.6	0.7	1.0	0.9	1.2	1.0	
39	KAPITALKOEFFIZIENT (VERHAELTNIS KAPITALSTOCK								
40	ZU BRUTTOWERTSCHOEPFUNG IN PREISEN VON 1985) ..	3.6	3.5	3.6	3.8	3.8	3.8	3.6	
41	ANGABEN JE ERWERBSTAETIGEN (1000 DM)								
42	BRUTTOANLAGEINVESTITIONEN								
40	IN JEWEILIGEN PREISEN .....	17.9	17.3	20.3	24.2	25.7	30.1	34.7	
41	IN PREISEN VON 1985 .....	18.3	17.3	19.7	23.1	23.9	27.0	29.9	
42	KAPITALSTOCK (KAPITALINTENSITAET) .....	416.1	430.8	442.2	460.8	471.9	479.5	474.5	
43	ANGABEN JE BESCHAEFT. ARBEITNEHMER (1000 DM)								
44	EINKOMMEN AUS UNSELBSTAENDIGER ARBEIT .....	48.8	51.1	53.1	55.3	57.6	59.1	61.4	
45	1970 = 100								
46	BRUTTOWERTSCHOEPFUNG								
44	IN JEWEILIGEN PREISEN .....	139	140	145	144	145	150	164	
45	IN PREISEN VON 1985 .....	104	105	102	98	98	98	106	
46	BRUTTOWERTSCHOEPFUNG IN PREISEN VON 1985 JE								
47	ERWERBSTAETIGEN (ARBEITSPRODUKTIVITAET) ..	156	163	163	162	166	168	179	
48	NETTOWERTSCHOEPFUNG JE ERWERBSTAETIGEN .....	195	199	217	220	225	236	259	
49	LOHKOSTEN JE PRODUKTEINHEIT .....	176	176	183	191	195	197	193	
49	BRUTTOWERTSCHOEPFUNG IN PREISEN VON 1985 ZU								
50	KAPITALSTOCK (KAPITALPRODUKTIVITAET) .....	79	80	78	74	74	74	79	
ANTEIL AN DER SUMME ALLER WIRTSCHAFTSBEREICHE (IN %)									
50	PRODUKTIONSWERT .....	0.7	0.7	0.7	0.6	0.6	0.6	0.6	
51	BRUTTOWERTSCHOEPFUNG .....	0.7	0.7	0.7	0.7	0.6	0.6	0.6	
52	NETTOWERTSCHOEPFUNG .....	0.4	0.4	0.4	0.4	0.4	0.4	0.4	
53	ENTSTANDENE BRUTTOEINKOMMEN AUS								
54	UNSELBSTAENDIGER ARBEIT .....	0.5	0.5	0.5	0.5	0.5	0.4	0.4	
55	DAR.: BRUTTOLOHN- UND -GEHALTSUMME .....	0.5	0.5	0.5	0.5	0.5	0.5	0.4	
55	UNTERNEHMERTAETIGKEIT UND VERMOEGEN .....	0.2	0.2	0.3	0.2	0.2	0.2	0.2	
56	BRUTTOANLAGEINVESTITIONEN .....	0.5	0.5	0.5	0.6	0.6	0.6	0.6	
57	AUSRUESTUNGEN .....	1.1	1.0	1.0	1.1	1.0	1.0	1.1	
58	BAUTEN .....	0.2	0.1	0.2	0.2	0.2	0.2	0.2	
59	BRUTTOANLAGEVERMOEGEN IN PREISEN VON 1985								
60	AM JAHRESANFANG .....	0.6	0.6	0.5	0.5	0.5	0.5	0.5	
61	AUSRUESTUNGEN .....	1.6	1.5	1.5	1.5	1.4	1.4	1.3	
61	BAUTEN .....	0.3	0.3	0.3	0.3	0.3	0.3	0.3	
62	ERWERBSTAETIGE IM INLAND .....	0.4	0.4	0.4	0.4	0.3	0.3	0.3	

## **Tabakverarbeitung**

# Bruttowertschöpfung in Preisen von 1985

1960 = 100

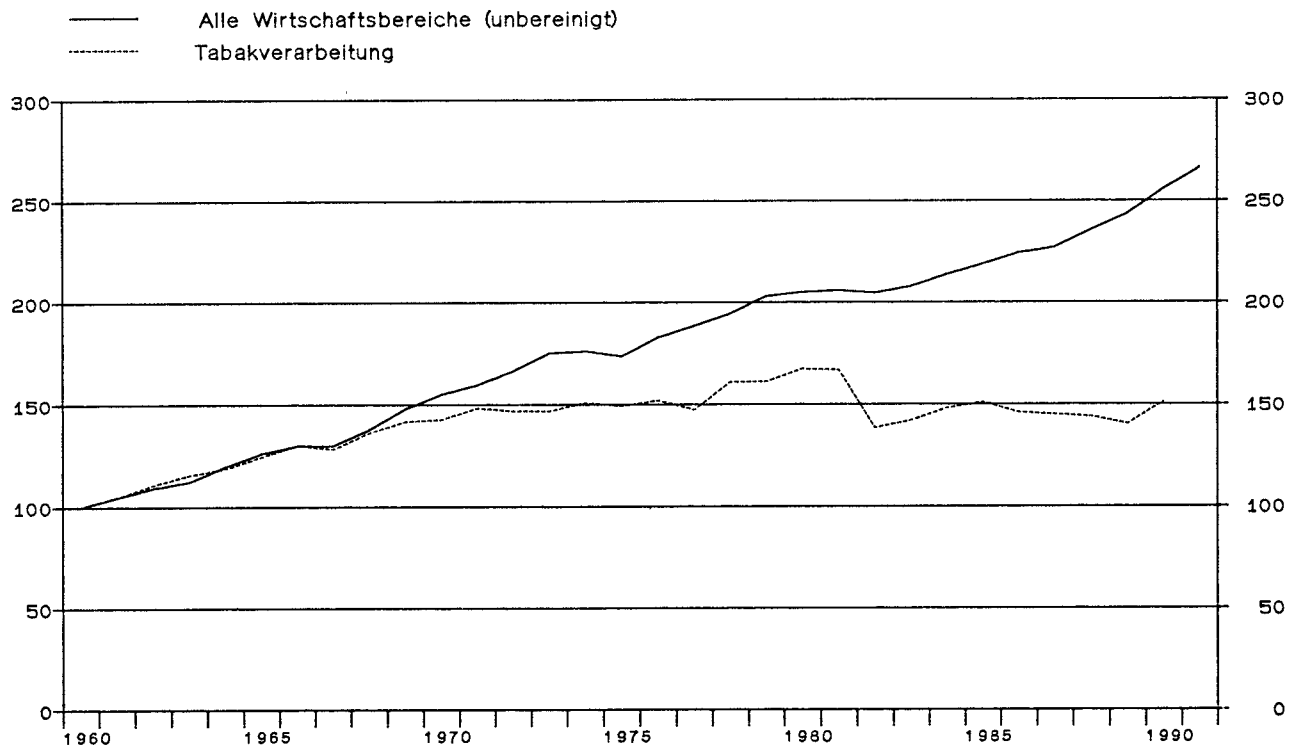

## Tabakverarbeitung

Anteile an der Summe aller Wirtschaftsbereiche

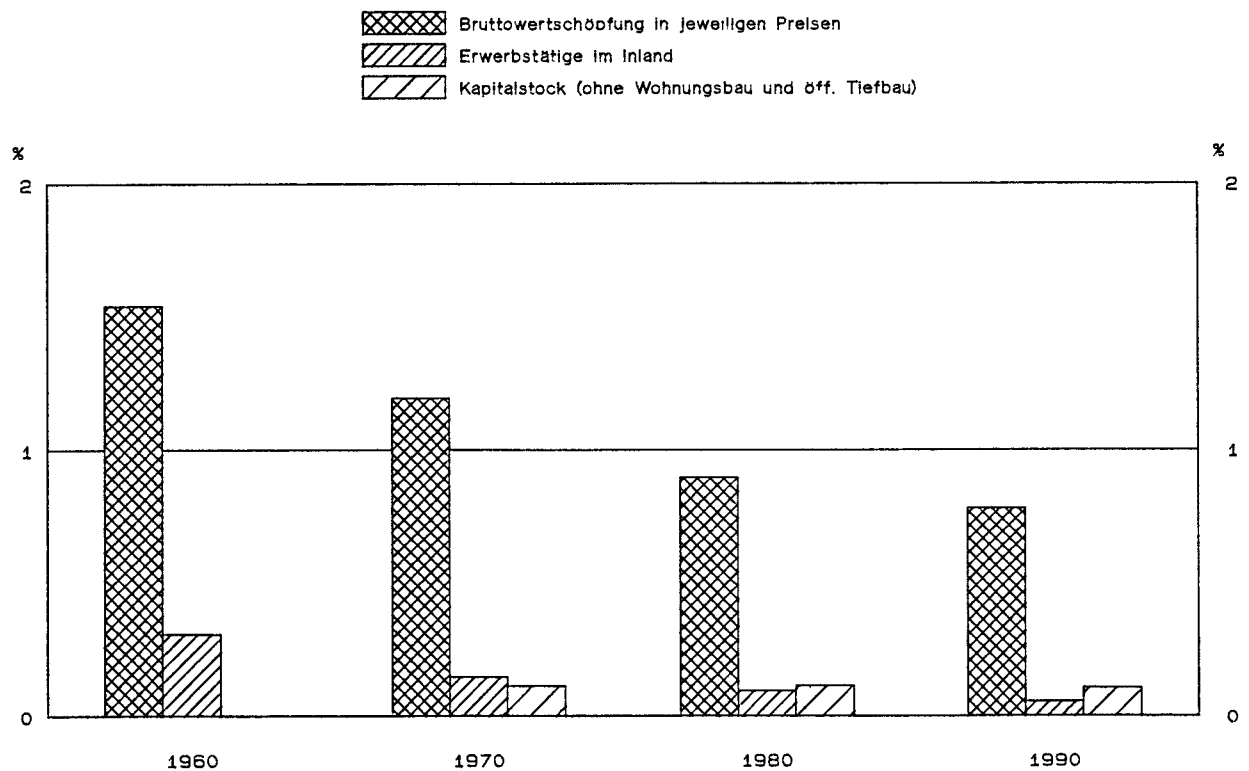

TABAKVERARBEITUNG

LFD. NR.	GEGENSTAND DER NACHWEISUNG	1960	1961	1962	1963	1964	1965	1966	1967
IN JEWEILIGEN PREISEN (MILL. DM)									
1	PRODUKTIONSWERT	6210	6670	7030	7370	7540	7950	8300	9000
2	VORLEISTUNGEN	1550	1690	1900	1960	1920	2000	2060	2060
3	BRUTTOWERTSCHOEPFUNG	4660	4980	5130	5410	5620	5950	6240	6940
4	ABSCHREIBUNGEN	.	.	.	.	.	.	.	.
5	PRODUKTIONSSTEUERN ABZUEGLICH SUBVENTIONEN	.	.	.	.	.	.	.	.
6	NETTOWERTSCHOEPFUNG	.	.	.	.	.	.	.	.
7	ENTSTANDENE BRUTTOEINKOMMEN AUS UNSELBSTAENDIGER ARBEIT	390	400	420	420	420	440	450	440
8	DAR.: BRUTTOLOHN- UND -GEHALTSUMME	350	360	380	380	380	390	400	400
9	UNTERNEHMERTAETIGKEIT UND VERMOEGEN	.	.	.	.	.	.	.	.
10	BRUTTOANLAGEINVESTITIONEN	60	60	70	80	90	90	110	100
11	AUSRUESTUNGEN	50	50	60	70	80	70	100	80
12	BAUTEN	10	10	10	10	10	20	10	20
13	NETTOANLAGEINVESTITIONEN	.	.	.	.	.	.	.	.
14	NETTOANLAGEVERMOEGEN ZU WIEDERBESCHAFFUNGS- PREISEN AM JAHRESANFANG	.	.	.	.	.	.	.	.
15	AUSRUESTUNGEN	.	.	.	.	.	.	.	.
16	BAUTEN	.	.	.	.	.	.	.	.
IN PREISEN VON 1985 (MILL. DM)									
17	BRUTTOWERTSCHOEPFUNG	10060	10540	11150	11630	11960	12530	13090	12890
18	BRUTTOANLAGEINVESTITIONEN	160	150	160	180	200	190	230	210
19	AUSRUESTUNGEN	130	120	140	160	180	150	210	170
20	BAUTEN	30	30	20	20	20	40	20	40
21	BRUTTOANLAGEVERMOEGEN AM JAHRESANFANG	.	.	.	.	.	.	.	.
22	AUSRUESTUNGEN	.	.	.	.	.	.	.	.
23	BAUTEN	.	.	.	.	.	.	.	.
24	KAPITALSTOCK	.	.	.	.	.	.	.	.
ERWERBSTAETIGKEIT (DURCHSCHNITT IN 1000)									
25	ERWERBSTAETIGE IM INLAND	80	73	68	62	55	53	49	44
26	SELBSTAENDIGE UND MITHELFFENDE FAMILIEN- ANGEHOERIGE	.	.	.	.	.	.	.	.
27	BESCHAEFTIGTE ARBEITNEHMER	80	73	68	62	55	53	49	44
KENNZIFFERN									
28	IN % DES PRODUKTIONSWERTES	.	.	.	.	.	.	.	.
29	VORLEISTUNGEN (VORLEISTUNGSQUOTE)	25.0	25.3	27.0	26.6	25.5	25.2	24.8	22.9
	BRUTTOANLAGEINVESTITIONEN	1.0	0.9	1.0	1.1	1.2	1.1	1.3	1.1
30	IN % DER BRUTTOWERTSCHOEPFUNG	.	.	.	.	.	.	.	.
31	ABSCHREIBUNGEN	.	.	.	.	.	.	.	.
32	PRODUKTIONSSTEUERN ABZUEGLICH SUBVENTIONEN	.	.	.	.	.	.	.	.
33	NETTOWERTSCHOEPFUNG	.	.	.	.	.	.	.	.
	BRUTTOANLAGEINVESTITIONEN	1.3	1.2	1.4	1.5	1.6	1.5	1.8	1.4
34	IN % DER NETTOWERTSCHOEPFUNG	.	.	.	.	.	.	.	.
35	EINKOMMEN AUS UNSELBSTAENDIGER ARBEIT (LOHNQUOTE)	.	.	.	.	.	.	.	.
	UNTERNEHMERTAETIGKEIT UND VERMOEGEN	.	.	.	.	.	.	.	.
36	IN % DES KAPITALSTOCKS	.	.	.	.	.	.	.	.
37	BRUTTOANLAGEINVESTITIONEN (IN PR. V. 1985)	.	.	.	.	.	.	.	.
38	AUSRUESTUNGEN	.	.	.	.	.	.	.	.
	BAUTEN	.	.	.	.	.	.	.	.
39	KAPITALKOEFFIZIENT (VERHAELTNIS KAPITALSTOCK ZU BRUTTOWERTSCHOEPFUNG IN PREISEN VON 1985)	.	.	.	.	.	.	.	.
40	ANGABEN JE ERWERBSTAETIGEN (1000 DM)	.	.	.	.	.	.	.	.
	BRUTTOANLAGEINVESTITIONEN	.	.	.	.	.	.	.	.
41	IN JEWEILIGEN PREISEN	0.8	0.8	1.0	1.3	1.6	1.7	2.2	2.3
42	IN PREISEN VON 1985	2.0	2.1	2.4	2.9	3.6	3.6	4.7	4.8
	KAPITALSTOCK (KAPITALINTENSITAET)	.	.	.	.	.	.	.	.
43	ANGABEN JE BESCHAEFT. ARBEITNEHMER (1000 DM)	.	.	.	.	.	.	.	.
	EINKOMMEN AUS UNSELBSTAENDIGER ARBEIT	4.9	5.5	6.2	6.8	7.6	8.3	9.2	10.0
44	1970 = 100	.	.	.	.	.	.	.	.
	BRUTTOWERTSCHOEPFUNG	.	.	.	.	.	.	.	.
45	IN JEWEILIGEN PREISEN	60	65	66	70	73	77	81	90
46	IN PREISEN VON 1985	70	73	78	81	83	87	91	90
47	BRUTTOWERTSCHOEPFUNG IN PREISEN VON 1985 JE ERWERBSTAETIGEN (ARBEITSPRODUKTIVITAET)	34	39	45	51	59	64	73	80
48	NETTOWERTSCHOEPFUNG JE ERWERBSTAETIGEN	99	97	97	93	90	90	88	87
49	LOHNKOSTEN JE PRODUKTEINHEIT	.	.	.	.	.	.	.	.
	BRUTTOWERTSCHOEPFUNG IN PREISEN VON 1985 ZU KAPITALSTOCK (KAPITALPRODUKTIVITAET)	.	.	.	.	.	.	.	.
ANTEIL AN DER SUMME ALLER WIRTSCHAFTSBEREICHE (IN %)									
50	PRODUKTIONSWERT	0.7	0.7	0.7	0.7	0.7	0.6	0.6	0.7
51	BRUTTOWERTSCHOEPFUNG	1.5	1.5	1.4	1.4	1.3	1.3	1.3	1.4
52	NETTOWERTSCHOEPFUNG	.	.	.	.	.	.	.	.
53	ENTSTANDENE BRUTTOEINKOMMEN AUS UNSELBSTAENDIGER ARBEIT	0.3	0.2	0.2	0.2	0.2	0.2	0.2	0.2
54	DAR.: BRUTTOLOHN- UND -GEHALTSUMME	0.3	0.3	0.2	0.2	0.2	0.2	0.2	0.2
55	UNTERNEHMERTAETIGKEIT UND VERMOEGEN	.	.	.	.	.	.	.	.
56	BRUTTOANLAGEINVESTITIONEN	0.1	0.1	0.1	0.1	0.1	0.1	0.1	0.1
57	AUSRUESTUNGEN	0.2	0.2	0.2	0.2	0.2	0.2	0.2	0.2
58	BAUTEN	0.0	0.0	0.0	0.0	0.0	0.0	0.0	0.0
59	BRUTTOANLAGEVERMOEGEN IN PREISEN VON 1985	.	.	.	.	.	.	.	.
60	AM JAHRESANFANG	.	.	.	.	.	.	.	.
61	AUSRUESTUNGEN	.	.	.	.	.	.	.	.
	BAUTEN	.	.	.	.	.	.	.	.
62	ERWERBSTAETIGE IM INLAND	0.3	0.3	0.3	0.2	0.2	0.2	0.2	0.2

TABAKVERARBEITUNG

LFD. NR.	GEGENSTAND DER NACHWEISUNG	1968	1969	1970	1971	1972	1973	1974	1975
IN JEWEILIGEN PREISEN (MILL. DM)									
1	PRODUKTIONSWERT	8900	9310	9630	10090	10810	12320	12540	12810
2	- VORLEISTUNGEN	2030	2020	1910	2190	2360	2430	2650	2580
3	= BRUTTOWERTSCHOEPFUNG	6870	7290	7720	7900	8450	9890	9890	10230
4	- ABSCHREIBUNGEN	.	.	90	100	110	120	130	140
5	= PRODUKTIONSSTEUERN ABZUEGLICH SUBVENTIONEN	.	.	6340	6740	7660	8680	8720	8640
6	= NETTOWERTSCHOEPFUNG	.	.	1290	1060	680	1090	1040	1450
ENTSTANDENE BRUTTOEINKOMMEN AUS									
7	UNSELBSTAENDIGER ARBEIT	470	490	560	580	600	660	710	730
8	DAR.: BRUTTOLOHN- UND -GEHALTSUMME	410	430	490	520	530	580	620	630
9	UNTERNEHMERTAETIGKEIT UND VERMOEGEN	.	.	730	480	80	430	330	720
10	BRUTTOANLAGEINVESTITIONEN	100	120	140	150	180	130	140	190
11	AUSRUESTUNGEN	90	100	120	120	140	110	120	160
12	BAUTEN	10	20	20	30	40	20	20	30
13	NETTOANLAGEINVESTITIONEN	.	.	50	50	70	10	10	50
14	NETTOANLAGEVERMOEGEN ZU WIEDERBESCHAFFUNGS- PREISEN AM JAHRESANFANG	.	.	910	1010	1110	1230	1310	1430
15	AUSRUESTUNGEN	.	.	710	780	840	930	980	1070
16	BAUTEN	.	.	200	230	270	300	330	360
IN PREISEN VON 1985 (MILL. DM)									
17	BRUTTOWERTSCHOEPFUNG	13700	14260	14350	14910	14770	14760	15190	15010
18	BRUTTOANLAGEINVESTITIONEN	210	250	280	270	320	220	220	290
19	AUSRUESTUNGEN	190	210	240	220	250	190	190	240
20	BAUTEN	20	40	40	50	70	30	30	50
21	BRUTTOANLAGEVERMOEGEN AM JAHRESANFANG	.	.	2940	3140	3320	3540	3650	3750
22	AUSRUESTUNGEN	.	.	2390	2550	2680	2830	2910	2980
23	BAUTEN	.	.	550	590	640	710	740	770
24	KAPITALSTOCK	.	.	3040	3230	3430	3595	3700	3830
ERWERBSTAETIGKEIT (DURCHSCHNITT IN 1000)									
25	ERWERBSTAETIGE IM INLAND	42	41	39	37	34	34	32	28
26	SELBSTAENDIGE UND MITHELFFENDE FAMILIEN- ANGEHOERIGE	.	.	.	.	.	.	.	.
27	BESCHAEFTIGTE ARBEITNEHMER	42	41	39	37	34	34	32	28
KENNZIFFERN									
28	IN % DES PRODUKTIONSWERTES								
29	VORLEISTUNGEN (VORLEISTUNGSQUOTE)	22.8	21.7	19.8	21.7	21.8	19.7	21.1	20.1
30	BRUTTOANLAGEINVESTITIONEN	1.1	1.3	1.5	1.5	1.7	1.1	1.1	1.5
31	IN % DER BRUTTOWERTSCHOEPFUNG								
32	ABSCHREIBUNGEN	.	.	1.2	1.3	1.3	1.2	1.3	1.4
33	PRODUKTIONSSTEUERN ABZUEGLICH SUBVENTIONEN	.	.	82.1	85.3	90.7	87.8	88.2	84.5
34	NETTOWERTSCHOEPFUNG	.	.	16.7	13.4	8.0	11.0	10.5	14.2
35	BRUTTOANLAGEINVESTITIONEN	1.5	1.6	1.8	1.9	2.1	1.3	1.4	1.9
36	IN % DER NETTOWERTSCHOEPFUNG								
37	EINKOMMEN AUS UNSELBSTAENDIGER ARBEIT (LOHNQUOTE)	.	.	43.4	54.7	88.2	60.6	68.3	50.3
38	UNTERNEHMERTAETIGKEIT UND VERMOEGEN	.	.	56.6	45.3	11.8	39.4	31.7	49.7
39	IN % DES KAPITALSTOCKS								
40	BRUTTOANLAGEINVESTITIONEN (IN PR. V. 1985)	.	.	9.2	8.4	9.3	6.1	5.9	7.6
41	AUSRUESTUNGEN	.	.	7.9	6.8	7.3	5.3	5.1	6.3
42	BAUTEN	.	.	1.3	1.5	2.0	0.8	0.8	1.3
43	KAPITALKOEFFIZIENT (VERHAELTNIS KAPITALSTOCK ZU BRUTTOWERTSCHOEPFUNG IN PREISEN VON 1985)	.	.	0.2	0.2	0.2	0.2	0.2	0.3
44	ANGABEN JE ERWERBSTAETIGEN (1000 DM)								
45	BRUTTOANLAGEINVESTITIONEN								
46	IN JEWEILIGEN PREISEN	2.4	2.9	3.6	4.1	5.3	3.8	4.4	6.8
47	IN PREISEN VON 1985	5.0	6.1	7.2	7.3	9.4	6.5	6.9	10.4
48	KAPITALSTOCK (KAPITALINTENSITAET)	.	.	77.9	87.3	100.9	105.7	115.6	136.8
49	ANGABEN JE BESCHAEFT. ARBEITNEHMER (1000 DM)								
50	EINKOMMEN AUS UNSELBSTAENDIGER ARBEIT	11.2	12.0	14.4	15.7	17.6	19.4	22.2	26.1
51	1970 = 100								
52	BRUTTOWERTSCHOEPFUNG								
53	IN JEWEILIGEN PREISEN	89	94	100	102	109	128	128	133
54	IN PREISEN VON 1985	95	99	100	104	103	103	106	105
55	BRUTTOWERTSCHOEPFUNG IN PREISEN VON 1985 JE ERWERBSTAETIGEN (ARBEITSPRODUKTIVITAET)	89	95	100	110	118	118	129	146
56	NETTOWERTSCHOEPFUNG JE ERWERBSTAETIGEN	88	88	100	87	60	97	98	157
57	LOHNKOSTEN JE PRODUKTEINHEIT	88	88	100	100	104	115	120	125
58	BRUTTOWERTSCHOEPFUNG IN PREISEN VON 1985 ZU KAPITALSTOCK (KAPITALPRODUKTIVITAET)	.	.	100	98	91	87	87	83
ANTEIL AN DER SUMME ALLER WIRTSCHAFTSBEREICHE (IN %)									
59	PRODUKTIONSWERT	0.7	0.6	0.6	0.5	0.5	0.5	0.5	0.5
60	BRUTTOWERTSCHOEPFUNG	1.3	1.3	1.2	1.1	1.1	1.1	1.0	1.0
61	NETTOWERTSCHOEPFUNG	.	.	0.2	0.2	0.1	0.1	0.1	0.2
62	ENTSTANDENE BRUTTOEINKOMMEN AUS								
63	UNSELBSTAENDIGER ARBEIT	0.2	0.2	0.2	0.1	0.1	0.1	0.1	0.1
64	DAR.: BRUTTOLOHN- UND -GEHALTSUMME	0.2	0.2	0.2	0.2	0.1	0.1	0.1	0.1
65	UNTERNEHMERTAETIGKEIT UND VERMOEGEN	.	.	0.4	0.2	0.0	0.2	0.1	0.3
66	BRUTTOANLAGEINVESTITIONEN	0.1	0.1	0.1	0.1	0.1	0.1	0.1	0.1
67	AUSRUESTUNGEN	0.2	0.2	0.2	0.2	0.2	0.1	0.2	0.2
68	BAUTEN	0.0	0.0	0.0	0.0	0.0	0.0	0.0	0.0
69	BRUTTOANLAGEVERMOEGEN IN PREISEN VON 1985	.	.	0.1	0.1	0.1	0.1	0.1	0.1
70	AM JAHRESANFANG	.	.	0.2	0.2	0.2	0.2	0.2	0.2
71	AUSRUESTUNGEN	.	.	0.0	0.0	0.0	0.0	0.0	0.0
72	BAUTEN	.	.	0.0	0.0	0.0	0.0	0.0	0.0
73	ERWERBSTAETIGE IM INLAND	0.2	0.2	0.1	0.1	0.1	0.1	0.1	0.1



TABAKVERARBEITUNG

LFD. NR.	GEGENSTAND DER NACHWEISUNG	1976	1977	1978	1979	1980	1981	1982	1983
IN JEWEILIGEN PREISEN (MILL. DM)									
1	PRODUKTIONSWERT	13340	13830	14790	15330	16110	16370	16930	18760
2	- VORLEISTUNGEN	2810	2800	2830	3380	3420	3790	3940	4290
3	= BRUTTOWERTSCHOEPFUNG	10530	11030	11960	11950	12690	12580	12990	14470
4	- ABSCHREIBUNGEN	150	160	170	190	210	230	250	260
5	= PRODUKTIONSSTEUERN ABZUEGLICH SUBVENTIONEN	9180	9430	10050	10390	11020	10740	11110	12670
6	= NETTOWERTSCHOEPFUNG	1200	1440	1740	1370	1460	1610	1630	1540
ENTSTANDENE BRUTTOEINKOMMEN AUS									
7	UNSELBSTAENDIGER ARBEIT	750	820	840	930	980	1060	1110	1110
8	DAR.: BRUTTOLOHN- UND -GEHALTSUMME	650	710	720	800	850	910	950	950
9	UNTERNEHMERTAEITIGKEIT UND VERMOEGEN	450	620	900	440	480	550	520	430
10	BRUTTOANLAGEINVESTITIONEN	170	200	230	320	330	320	290	330
11	AUSRUESTUNGEN	130	160	210	270	270	280	210	300
12	BAUTEN	40	40	20	50	60	40	80	30
13	NETTOANLAGEINVESTITIONEN	20	40	60	130	120	90	40	70
14	NETTOANLAGEVERMOEGEN ZU WIEDERBESCHAFFUNGS-								
15	PREISEN AM JAHRESANFANG	1550	1610	1710	1850	2090	2340	2560	2680
16	AUSRUESTUNGEN	1170	1190	1250	1360	1520	1690	1870	1940
16	BAUTEN	380	420	460	490	570	650	690	740
IN PREISEN VON 1985 (MILL. DM)									
17	BRUTTOWERTSCHOEPFUNG	15300	14810	16180	16210	16840	16780	13910	14290
18	BRUTTOANLAGEINVESTITIONEN	240	280	310	410	400	360	310	350
19	AUSRUESTUNGEN	180	220	280	350	330	320	230	320
20	BAUTEN	60	60	30	60	70	40	80	30
21	BRUTTOANLAGEVERMOEGEN AM JAHRESANFANG	3910	4010	4140	4290	4530	4750	4920	5030
22	AUSRUESTUNGEN	3090	3130	3200	3330	3520	3680	3820	3860
23	BAUTEN	820	880	940	960	1010	1070	1100	1170
24	KAPITALSTOCK	3960	4075	4215	4410	4640	4835	4975	5105
ERWERBSTAETIGKEIT (DURCHSCHNITT IN 1000)									
25	ERWERBSTAETIGE IM INLAND	26	26	25	26	26	25	24	22
26	SELBSTAENDIGE UND MITHELFFENDE FAMILIEN-								
27	ANGEHOERIGE	26	26	25	26	26	25	24	22
27	BESCHAEFTIGTE ARBEITNEHMER	26	26	25	26	26	25	24	22
KENNZIFFERN									
28	IN % DES PRODUKTIONSWERTES								
29	VORLEISTUNGEN (VORLEISTUNGSQUOTE)	21.1	20.2	19.1	22.0	21.2	23.2	23.3	22.9
29	BRUTTOANLAGEINVESTITIONEN	1.3	1.4	1.6	2.1	2.0	2.0	1.7	1.8
30	IN % DER BRUTTOWERTSCHOEPFUNG								
31	ABSCHREIBUNGEN	1.4	1.5	1.4	1.6	1.7	1.8	1.9	1.8
32	PRODUKTIONSSTEUERN ABZUEGLICH SUBVENTIONEN	87.2	85.8	84.0	85.9	86.8	85.4	85.5	87.6
32	NETTOWERTSCHOEPFUNG	11.4	13.1	14.5	11.5	11.5	12.8	12.5	10.6
33	BRUTTOANLAGEINVESTITIONEN	1.6	1.8	1.9	2.7	2.6	2.5	2.2	2.3
34	IN % DER NETTOWERTSCHOEPFUNG								
35	EINKOMMEN AUS UNSELBSTAENDIGER ARBEIT (LOHNQUOTE)	62.5	56.9	48.3	67.9	67.1	65.8	68.1	72.1
35	UNTERNEHMERTAEITIGKEIT UND VERMOEGEN	37.5	43.1	51.7	32.1	32.9	34.2	31.9	27.9
36	IN % DES KAPITALSTOCKS								
37	BRUTTOANLAGEINVESTITIONEN (IN PR. V. 1985)	6.1	6.9	7.4	9.3	8.6	7.4	6.2	6.9
38	AUSRUESTUNGEN	4.5	5.4	6.6	7.9	7.1	6.6	4.6	6.3
38	BAUTEN	1.5	1.5	0.7	1.4	1.5	0.8	1.6	0.6
39	KAPITALKOEFFIZIENT (VERHAELTNIS KAPITALSTOCK								
39	ZU BRUTTOWERTSCHOEPFUNG IN PREISEN VON 1985)	0.3	0.3	0.3	0.3	0.3	0.3	0.4	0.4
40	ANGABEN JE ERWERBSTAETIGEN (1000 DM)								
41	BRUTTOANLAGEINVESTITIONEN	6.5	7.7	9.2	12.3	12.7	12.8	12.1	15.0
41	IN JEWEILIGEN PREISEN	9.2	10.8	12.4	15.8	15.4	14.4	12.9	15.9
42	IN PREISEN VON 1985	152.3	156.7	168.6	169.6	178.5	193.4	207.3	232.0
42	KAPITALSTOCK (KAPITALINTENSITAET)								
43	ANGABEN JE BESCHAEFT. ARBEITNEHMER (1000 DM)								
43	EINKOMMEN AUS UNSELBSTAENDIGER ARBEIT	28.8	31.5	33.6	35.8	37.7	42.4	46.3	50.5
44	1970 = 100								
44	BRUTTOWERTSCHOEPFUNG	136	143	155	155	164	163	168	187
45	IN JEWEILIGEN PREISEN	107	103	113	113	117	117	97	100
46	BRUTTOWERTSCHOEPFUNG IN PREISEN VON 1985 JE								
46	ERWERBSTAETIGEN (ARBEITSPRODUKTIVITAET)	160	155	176	169	176	182	158	177
47	NETTOWERTSCHOEPFUNG JE ERWERBSTAETIGEN	140	167	210	159	170	195	205	212
48	LOHNKOSTEN JE PRODUKTEINHEIT	126	142	133	147	149	162	204	199
49	BRUTTOWERTSCHOEPFUNG IN PREISEN VON 1985 ZU								
49	KAPITALSTOCK (KAPITALPRODUKTIVITAET)	82	77	81	78	77	74	59	59
ANTEIL AN DER SUMME ALLER WIRTSCHAFTSBEREICHE (IN %)									
50	PRODUKTIONSWERT	0.5	0.5	0.5	0.4	0.4	0.4	0.4	0.4
51	BRUTTOWERTSCHOEPFUNG	1.0	1.0	1.0	0.9	0.9	0.8	0.8	0.9
52	NETTOWERTSCHOEPFUNG	0.1	0.1	0.2	0.1	0.1	0.1	0.1	0.1
53	ENTSTANDENE BRUTTOEINKOMMEN AUS								
54	UNSELBSTAENDIGER ARBEIT	0.1	0.1	0.1	0.1	0.1	0.1	0.1	0.1
54	DAR.: BRUTTOLOHN- UND -GEHALTSUMME	0.1	0.1	0.1	0.1	0.1	0.1	0.1	0.1
55	UNTERNEHMERTAEITIGKEIT UND VERMOEGEN	0.2	0.2	0.3	0.1	0.1	0.2	0.1	0.1
56	BRUTTOANLAGEINVESTITIONEN	0.1	0.1	0.1	0.1	0.1	0.1	0.1	0.1
57	AUSRUESTUNGEN	0.1	0.2	0.2	0.2	0.2	0.2	0.2	0.2
58	BAUTEN	0.0	0.0	0.0	0.0	0.0	0.0	0.0	0.0
59	BRUTTOANLAGEVERMOEGEN IN PREISEN VON 1985								
60	AM JAHRESANFANG	0.1	0.1	0.1	0.1	0.1	0.1	0.1	0.1
60	AUSRUESTUNGEN	0.2	0.2	0.2	0.2	0.2	0.2	0.2	0.2
61	BAUTEN	0.0	0.0	0.0	0.0	0.0	0.0	0.0	0.0
62	ERWERBSTAETIGE IM INLAND	0.1	0.1	0.1	0.1	0.1	0.1	0.1	0.1

TABAKVERARBEITUNG

LFD. NR.	GEGENSTAND DER NACHWEISUNG	1984	1985	1986	1987	1988	1989	1990	1991
IN JEWEILIGEN PREISEN (MILL. DM)									
1	PRODUKTIONSWERT	19320	21070	21350	21170	21260	21940	24670	
2	- VORLEISTUNGEN	4600	5870	5960	5740	5580	5820	6420	
3	= BRUTTOWERTSCHOEPFUNG	14720	15200	15390	15430	15680	16120	18250	
4	- ABSCHREIBUNGEN	280	300	310	320	330	330	340	
5	= PRODUKTIONSSTEUERN ABZUEGLICH SUBVENTIONEN	13200	13210	13330	13330	13410	13880	14040	
6	= NETTOWERTSCHOEPFUNG	1240	1690	1750	1780	1940	1910	3870	
ENTSTANDENE BRUTTOEINKOMMEN AUS									
7	UNSELBSTAENDIGER ARBEIT	1080	1030	1090	1100	1090	1100	1170	
8	DAR.: BRUTTOLOHN- UND -GEHALTSUMME	920	870	920	930	920	930	990	
9	UNTERNEHMERSTAETIGKEIT UND VERMOEGEN	160	660	660	680	850	810	2700	
10	BRUTTOANLAGEINVESTITIONEN	330	330	280	270	210	300	340	
11	AUSRUESTUNGEN	320	310	250	240	200	280	320	
12	BAUTEN	10	20	30	30	10	20	20	
13	NETTOANLAGEINVESTITIONEN	50	30	-30	-50	-120	-30	-	
14	NETTOANLAGEVERMOEGEN ZU WIEDERBESCHAFFUNGS- PREISEN AM JAHRESANFANG	2840	2950	3030	3040	3040	3000	3030	
15	AUSRUESTUNGEN	2070	2190	2270	2270	2260	2220	2230	
16	BAUTEN	770	760	760	770	780	780	800	
IN PREISEN VON 1985 (MILL. DM)									
17	BRUTTOWERTSCHOEPFUNG	14890	15200	14680	14580	14470	14090	15210	
18	BRUTTOANLAGEINVESTITIONEN	340	330	270	260	200	280	310	
19	AUSRUESTUNGEN	330	310	240	230	190	260	290	
20	BAUTEN	10	20	30	30	10	20	20	
21	BRUTTOANLAGEVERMOEGEN AM JAHRESANFANG	5180	5300	5410	5450	5470	5430	5450	
22	AUSRUESTUNGEN	3990	4110	4210	4230	4230	4190	4200	
23	BAUTEN	1190	1190	1200	1220	1240	1240	1250	
24	KAPITALSTOCK	5240	5355	5430	5460	5450	5440	5470	
ERWERBSTAETIGKEIT (DURCHSCHNITT IN 1000)									
25	ERWERBSTAETIGE IM INLAND	21	20	19	18	17	17	16	
26	SELBSTAENDIGE UND MITHELFFENDE FAMILIEN- ANGEHOERIGE	21	20	19	18	17	17	16	
27	BESCHAEFTIGTE ARBEITNEHMER	21	20	19	18	17	17	16	
KENNZIFFERN									
28	IN % DES PRODUKTIONSWERTES								
29	VORLEISTUNGEN (VORLEISTUNGSQUOTE)	23.8	27.9	27.9	27.1	26.2	26.5	26.0	
30	BRUTTOANLAGEINVESTITIONEN	1.7	1.6	1.3	1.3	1.0	1.4	1.4	
31	IN % DER BRUTTOWERTSCHOEPFUNG								
32	ABSCHREIBUNGEN	1.9	2.0	2.0	2.1	2.1	2.0	1.9	
33	PRODUKTIONSSTEUERN ABZUEGLICH SUBVENTIONEN	89.7	86.9	86.6	86.4	85.5	86.1	76.9	
34	NETTOWERTSCHOEPFUNG	8.4	11.1	11.4	11.5	12.4	11.8	21.2	
35	BRUTTOANLAGEINVESTITIONEN	2.2	2.2	1.8	1.7	1.3	1.9	1.9	
36	IN % DER NETTOWERTSCHOEPFUNG								
37	EINKOMMEN AUS UNSELBSTAENDIGER ARBEIT (LOHNQUOTE)	87.1	60.9	62.3	61.8	56.2	57.6	30.2	
38	UNTERNEHMERSTAETIGKEIT UND VERMOEGEN	12.9	39.1	37.7	38.2	43.8	42.4	69.8	
39	IN % DES KAPITALSTOCKS								
40	BRUTTOANLAGEINVESTITIONEN (IN PR. V. 1985)	6.5	6.2	5.0	4.8	3.7	5.1	5.7	
41	AUSRUESTUNGEN	6.3	5.8	4.4	4.2	3.5	4.8	5.3	
42	BAUTEN	0.2	0.4	0.6	0.5	0.2	0.4	0.4	
43	KAPITALKOEFFIZIENT (VERHAELTNIS KAPITALSTOCK ZU BRUTTOWERTSCHOEPFUNG IN PREISEN VON 1985)	0.4	0.4	0.4	0.4	0.4	0.4	0.4	
44	ANGABEN JE ERWERBSTAETIGEN (1000 DM)								
45	BRUTTOANLAGEINVESTITIONEN	15.7	16.5	14.7	15.0	12.4	17.6	21.3	
46	IN JEWEILIGEN PREISEN	16.2	16.5	14.2	14.4	11.8	16.5	19.4	
47	IN PREISEN VON 1985	249.5	267.7	285.8	303.3	320.6	320.0	341.9	
48	KAPITALSTOCK (KAPITALINTENSITAET)								
49	ANGABEN JE BESCHAEFT. ARBEITNEHMER (1000 DM)								
50	EINKOMMEN AUS UNSELBSTAENDIGER ARBEIT	51.4	51.5	57.4	61.1	64.1	64.7	73.1	
51	1970 = 100								
52	BRUTTOWERTSCHOEPFUNG	191	197	199	200	203	209	236	
53	IN JEWEILIGEN PREISEN	104	106	102	102	101	98	106	
54	IN PREISEN VON 1985	193	207	210	220	231	225	258	
55	BRUTTOWERTSCHOEPFUNG IN PREISEN VON 1985 JE ERWERBSTAETIGEN (ARBEITSPRODUKTIVITAET)	179	255	278	299	345	340	731	
56	NETTOWERTSCHOEPFUNG JE ERWERBSTAETIGEN	186	174	190	193	193	200	197	
57	LOHNKOSTEN JE PRODUKTEINHEIT	60	60	57	57	56	55	59	
58	BRUTTOWERTSCHOEPFUNG IN PREISEN VON 1985 ZU KAPITALSTOCK (KAPITALPRODUKTIVITAET)								
59	ANTeil AN DER SUMME ALLER WIRTSCHAFTSBEREICHE (IN %)								
60	PRODUKTIONSWERT	0.4	0.4	0.4	0.4	0.4	0.4	0.4	
61	BRUTTOWERTSCHOEPFUNG	0.9	0.9	0.8	0.8	0.8	0.7	0.8	
62	NETTOWERTSCHOEPFUNG	0.1	0.1	0.1	0.1	0.1	0.1	0.2	
63	ENTSTANDENE BRUTTOEINKOMMEN AUS								
64	UNSELBSTAENDIGER ARBEIT	0.1	0.1	0.1	0.1	0.1	0.1	0.1	
65	DAR.: BRUTTOLOHN- UND -GEHALTSUMME	0.1	0.1	0.1	0.1	0.1	0.1	0.1	
66	UNTERNEHMERSTAETIGKEIT UND VERMOEGEN	0.0	0.1	0.1	0.1	0.2	0.1	0.4	
67	BRUTTOANLAGEINVESTITIONEN	0.1	0.1	0.1	0.1	0.1	0.1	0.1	
68	AUSRUESTUNGEN	0.2	0.2	0.1	0.1	0.1	0.1	0.1	
69	BAUTEN	0.0	0.0	0.0	0.0	0.0	0.0	0.0	
70	BRUTTOANLAGEVERMOEGEN IN PREISEN VON 1985								
71	AM JAHRESANFANG	0.1	0.1	0.1	0.1	0.1	0.1	0.1	
72	AUSRUESTUNGEN	0.2	0.2	0.2	0.2	0.2	0.2	0.2	
73	BAUTEN	0.0	0.0	0.0	0.0	0.0	0.0	0.0	
74	ERWERBSTAETIGE IM INLAND	0.1	0.1	0.1	0.1	0.1	0.1	0.1	

## **Baugewerbe**

## Bruttowertschöpfung in Preisen von 1985

1960 = 100

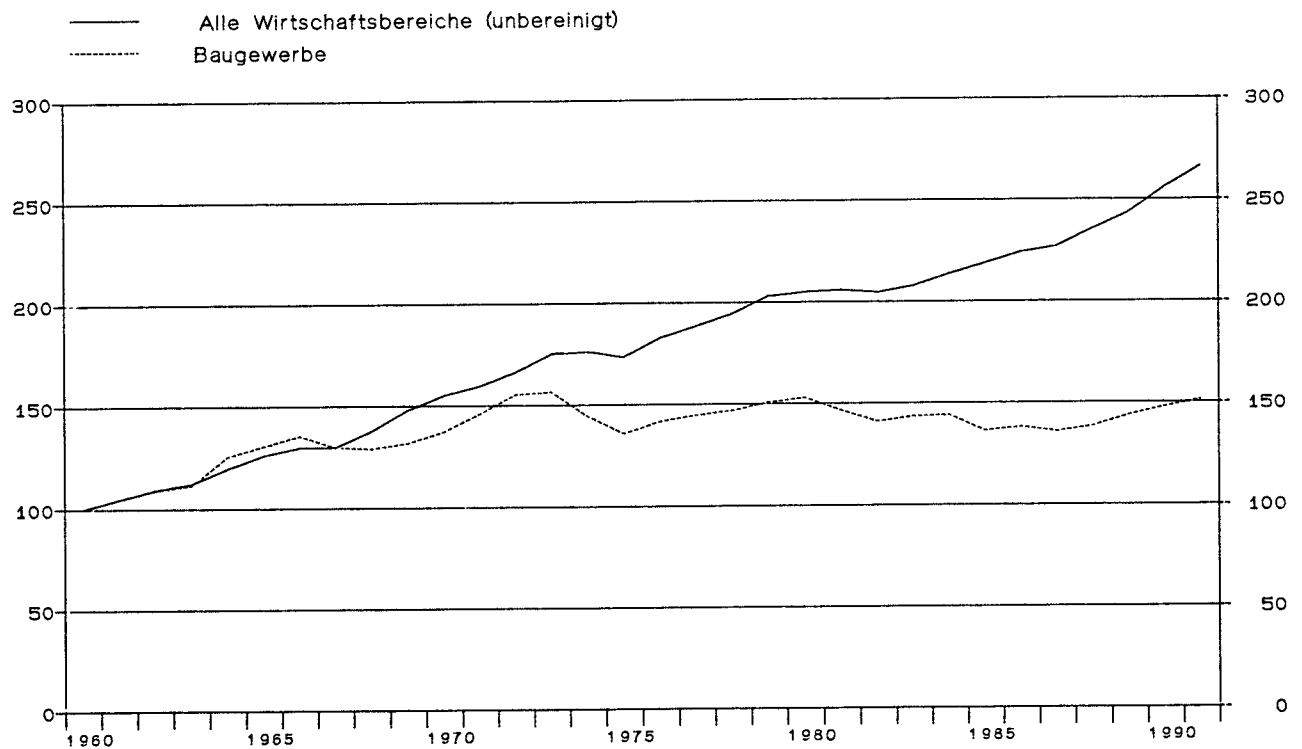

## Baugewerbe

Anteile an der Summe aller Wirtschaftsbereiche

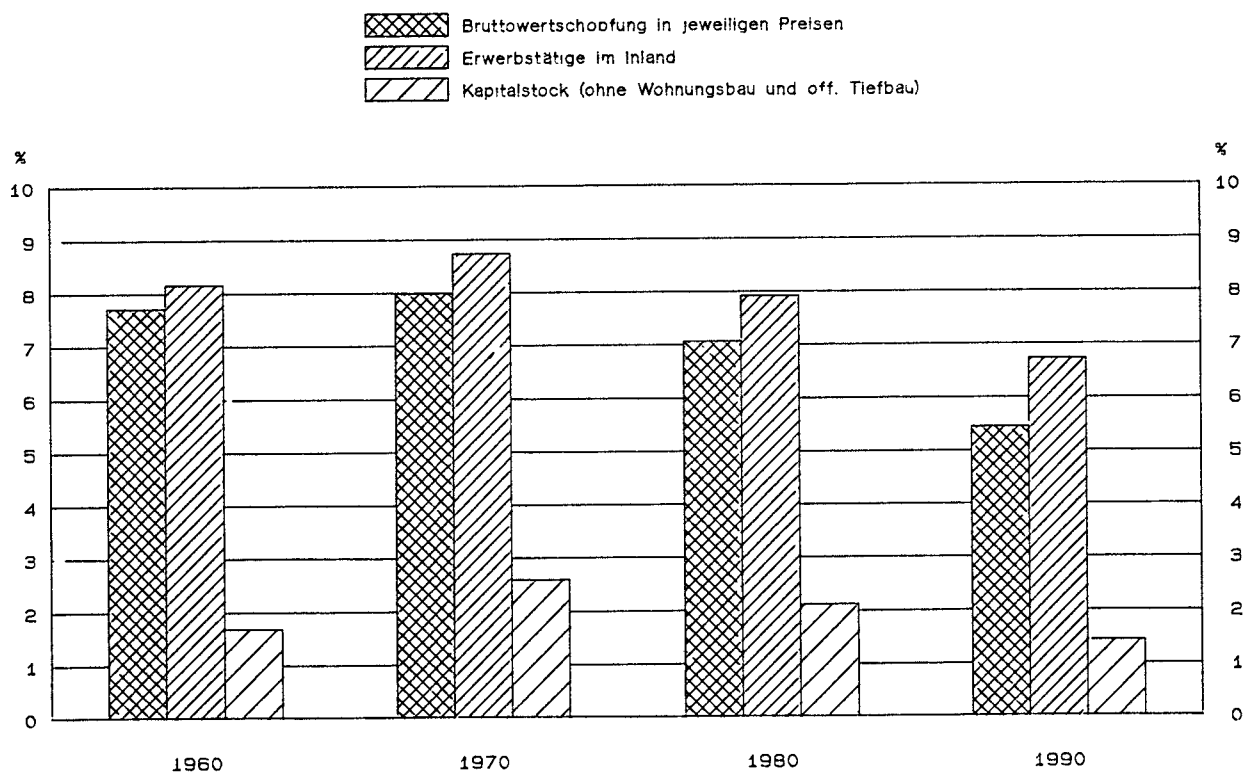

## BAUGEWERBE

LFD. NR.	GEGENSTAND DER NACHWEISUNG	1960	1961	1962	1963	1964	1965	1966	1967
IN JEWEILIGEN PREISEN (MILL. DM)									
1	PRODUKTIONSWERT	42860	48940	55590	59930	69620	74010	79070	73760
2	VORLEISTUNGEN	19570	22270	24990	27210	31500	33570	36170	33930
3	BRUTTOWERTSCHOEPFUNG	23290	26670	30600	32720	38120	40440	42900	39830
4	ABSCHREIBUNGEN	800	1020	1270	1510	1760	2000	2220	2310
5	PRODUKTIONSSTEUERN ABZUGLICH SUBVENTIONEN	2220	2560	2920	3150	3560	3880	4210	4010
6	NETTOWERTSCHOEPFUNG	20270	23090	26410	28060	32700	34560	36470	33510
7	ENTSTANDENE BRUTTOEINKOMMEN AUS								
8	UNSELBSTAENDIGER ARBEIT	12640	14890	17040	18540	21890	23420	25090	23050
9	DAR.: BRUTTOLOHN- UND -GEHALTSUMME	10880	12830	14720	16020	19120	20350	21710	19990
	UNTERNEHMERTAEIGKEIT UND VERMOEGEN	7630	8200	9370	9520	10810	11140	11380	10460
10	BRUTTOANLAGEINVESTITIONEN	2140	2600	2790	2950	3220	3090	2580	2660
11	AUSRUESTUNGEN	1840	2240	2390	2480	2640	2550	2050	2140
12	BAUTEN	300	360	400	470	580	540	520	520
13	NETTOANLAGEINVESTITIONEN	1340	1580	1520	1440	1460	1090	360	350
14	NETTOANLAGEVERMOEGEN ZU WIEDERBESCHAFFUNGS- PREISEN AM JAHRESANFANG	6010	7510	9280	11020	12540	14480	15930	16650
15	AUSRUESTUNGEN	4560	5840	7160	8420	9450	10750	11620	11880
16	BAUTEN	1350	1670	2120	2600	3090	3730	4310	4770
IN PREISEN VON 1985 (MILL. DM)									
17	BRUTTOWERTSCHOEPFUNG	69780	72970	76010	77750	87710	91130	94520	90560
18	BRUTTOANLAGEINVESTITIONEN	5460	6420	6570	6820	7260	6750	5490	5660
19	AUSRUESTUNGEN	4500	5330	5460	5590	5800	5450	4260	4400
20	BAUTEN	960	1090	1110	1230	1460	1300	1230	1260
21	BRUTTOANLAGEVERMOEGEN AM JAHRESANFANG	24020	28570	33910	39260	44670	50250	54960	57960
22	AUSRUESTUNGEN	18350	21970	26250	30520	34730	38880	42320	44120
23	BAUTEN	5670	6600	7660	8740	9940	11370	12640	13840
24	KAPITALSTOCK	26295	31240	36585	41965	47460	52605	56460	59275
ERWERBSTAETIGKEIT (DURCHSCHNITT IN 1000)									
25	ERWERBSTAETIGE IM INLAND	2126	2178	2272	2379	2447	2454	2436	2249
26	SELBSTAENDIGE UND MITHELFEDE FAMILIEN- ANGEHOERIGE	218	218	214	215	212	212	215	218
27	BESCHAEFFTIGTE ARBEITNEHMER	1908	1960	2058	2164	2235	2242	2221	2031
KENNZIFFERN									
28	IN % DES PRODUKTIONSWERTES								
29	VORLEISTUNGEN (VORLEISTUNGSQUOTE)	45.7	45.5	45.0	45.4	45.2	45.4	45.7	46.0
	BRUTTOANLAGEINVESTITIONEN	5.0	5.3	5.0	4.9	4.6	4.2	3.3	3.6
30	IN % DER BRUTTOWERTSCHOEPFUNG								
31	ABSCHREIBUNGEN	3.4	3.8	4.2	4.6	4.6	4.9	5.2	5.8
32	PRODUKTIONSSTEUERN ABZUGLICH SUBVENTIONEN	9.5	9.6	9.5	9.6	9.6	9.6	9.8	10.1
33	NETTOWERTSCHOEPFUNG	87.0	86.6	86.3	85.8	85.8	85.5	85.0	84.1
	BRUTTOANLAGEINVESTITIONEN	9.2	9.7	9.1	9.0	8.4	7.6	6.0	6.7
34	IN % DER NETTOWERTSCHOEPFUNG								
35	EINKOMMEN AUS UNSELBSTAENDIGER ARBEIT (LOHNQUOTE)	62.4	64.5	64.5	66.1	66.9	67.8	68.8	68.8
	UNTERNEHMERTAEIGKEIT UND VERMOEGEN	37.6	35.5	35.5	33.9	33.1	32.2	31.2	31.2
36	IN % DES KAPITALSTOCKS								
37	BRUTTOANLAGEINVESTITIONEN (IN PR. V. 1985)	20.8	20.6	18.0	16.3	15.3	12.8	9.7	9.5
38	AUSRUESTUNGEN	17.1	17.1	14.9	13.3	12.2	10.4	7.5	7.4
	BAUTEN	3.7	3.5	3.0	2.9	3.1	2.5	2.2	2.1
39	KAPITALKOEFFIZIENT (VERHAELTNIS KAPITALSTOCK ZU BRUTTOWERTSCHOEPFUNG IN PREISEN VON 1985)	0.4	0.4	0.5	0.5	0.5	0.6	0.6	0.7
ANGABEN JE ERWERBSTAETIGEN (1000 DM)									
40	BRUTTOANLAGEINVESTITIONEN								
41	IN JEWEILIGEN PREISEN	1.0	1.2	1.2	1.2	1.3	1.3	1.1	1.2
42	IN PREISEN VON 1985	2.6	2.9	2.9	2.9	3.0	2.8	2.3	2.5
	KAPITALSTOCK (KAPITALINTENSITAET)	12.4	14.3	16.1	17.6	19.4	21.4	23.2	26.4
43	ANGABEN JE BESCHAEFFT. ARBEITNEHMER (1000 DM)								
	EINKOMMEN AUS UNSELBSTAENDIGER ARBEIT	6.6	7.6	8.3	8.6	9.8	10.4	11.3	11.3
1970 = 100									
44	BRUTTOWERTSCHOEPFUNG								
45	IN JEWEILIGEN PREISEN	45	52	59	63	74	78	83	77
46	IN PREISEN VON 1985	73	76	79	81	92	95	99	95
47	BRUTTOWERTSCHOEPFUNG IN PREISEN VON 1985 JE ERWERBSTAETIGEN (ARBEITSPRODUKTIVITAET)	79	81	81	79	87	90	94	97
48	NETTOWERTSCHOEPFUNG JE ERWERBSTAETIGEN	46	52	57	57	65	69	73	73
49	LOHNKOSTEN JE PRODUKTEINHEIT	54	60	66	70	73	75	78	75
	BRUTTOWERTSCHOEPFUNG IN PREISEN VON 1985 ZU KAPITALSTOCK (KAPITALPRODUKTIVITAET)	190	167	149	133	132	124	120	109
ANTEIL AN DER SUMME ALLER WIRTSCHAFTSBEREICHE (IN %)									
50	PRODUKTIONSWERT	5.1	5.4	5.7	5.8	6.2	6.0	6.2	5.7
51	BRUTTOWERTSCHOEPFUNG	7.7	8.1	8.5	8.6	9.1	8.8	8.7	8.0
52	NETTOWERTSCHOEPFUNG	8.3	8.7	9.1	9.2	9.7	9.4	9.3	8.5
53	ENTSTANDENE BRUTTOEINKOMMEN AUS								
54	UNSELBSTAENDIGER ARBEIT	8.8	9.2	9.5	9.7	10.4	10.1	10.0	9.2
55	DAR.: BRUTTOLOHN- UND -GEHALTSUMME	8.8	9.2	9.5	9.7	10.5	10.1	10.0	9.2
	UNTERNEHMERTAEIGKEIT UND VERMOEGEN	7.5	7.8	8.5	8.4	8.6	8.2	8.1	7.3
56	BRUTTOANLAGEINVESTITIONEN	2.9	3.1	3.0	3.0	2.9	2.6	2.1	2.3
57	AUSRUESTUNGEN	6.6	6.9	6.6	6.8	6.5	5.7	4.6	5.1
58	BAUTEN	0.6	0.7	0.7	0.8	0.8	0.7	0.6	0.7
59	BRUTTOANLAGEVERMOEGEN IN PREISEN VON 1985								
60	AM JAHRESANFANG	0.9	1.0	1.1	1.2	1.3	1.4	1.4	1.4
61	AUSRUESTUNGEN	3.3	3.7	4.1	4.4	4.6	4.8	4.9	4.8
	BAUTEN	0.3	0.3	0.3	0.3	0.4	0.4	0.4	0.4
62	ERWERBSTAETIGE IM INLAND	8.2	8.2	8.6	9.0	9.2	9.2	9.1	8.7

## BAUGEWERBE

LFD. NR.	GEGENSTAND DER NACHWEISUNG	1968	1969	1970	1971	1972	1973	1974	1975
IN JEWEILIGEN PREISEN (MILL. DM)									
1	PRODUKTIONSWERT	70970	76960	95880	112660	126080	134010	131360	126820
2	VORLEISTUNGEN	32820	36010	44330	53620	61130	65720	64640	63590
3	BRUTTOWERTSCHOEPFUNG	36150	40950	51550	59040	64950	68290	66720	63230
4	ABSCHREIBUNGEN	2390	2530	2830	3200	3510	3850	4120	4360
5	PRODUKTIONSSTEUERN ABZUEGLICH SUBVENTIONEN	900	1130	1070	1340	1640	1860	1800	1730
6	NETTOWERTSCHOEPFUNG	34860	37290	47650	54500	59800	62580	60800	57140
7	ENTSTANDENE BRUTTOEINKOMMEN AUS								
8	UNSELBSTAENDIGER ARBEIT	24360	26330	32520	37610	43630	47590	47480	46280
9	DAR.: BRUTTOLOHN- UND -GEHALTSUMME	21140	22760	28170	32450	37060	39960	39690	38580
	UNTERNEHMERTAETIGKEIT UND VERMOEGEN	10500	10960	15130	16890	16170	14990	13320	10860
10	BRUTTOANLAGEINVESTITIONEN	2780	3690	4320	4970	5290	4750	3040	3330
11	AUSRUESTUNGEN	2380	3230	3810	4230	4340	3720	2440	2830
12	BAUTEN	400	460	510	740	950	1030	600	500
13	NETTOANLAGEINVESTITIONEN	390	1160	1490	1770	1780	900	-1080	-1030
14	NETTOANLAGEVERMOEGEN ZU WIEDERBESCHAFFUNGS-								
15	PREISEN AM JAHRESANFANG	16610	16880	19320	22580	25150	27790	30140	31180
16	AUSRUESTUNGEN	11640	11590	12870	14830	16580	18240	19250	19500
	BAUTEN	4970	5290	6450	7750	8580	9550	10890	11680
IN PREISEN VON 1985 (MILL. DM)									
17	BRUTTOWERTSCHOEPFUNG	89990	91920	95790	101770	108460	109250	100640	94600
18	BRUTTOANLAGEINVESTITIONEN	6000	7730	8410	9190	9480	8100	4850	4910
19	AUSRUESTUNGEN	5030	6720	7460	7860	7850	6400	3920	4140
20	BAUTEN	970	1010	950	1330	1630	1700	930	770
21	BRUTTOANLAGEVERMOEGEN AM JAHRESANFANG	60590	63010	66600	70450	74820	79290	82210	81750
22	AUSRUESTUNGEN	45520	47000	49610	52540	55610	58490	59750	58400
23	BAUTEN	15070	16010	16990	17910	19210	20800	22460	23350
24	KAPITALSTOCK	61800	64805	68525	72635	77055	80750	81980	81435
ERWERBSTAETIGKEIT (DURCHSCHNITT IN 1000)									
25	ERWERBSTAETIGE IM INLAND	2285	2305	2319	2350	2360	2368	2201	2024
26	SELBSTAENDIGE UND MITHELFFENDE FAMILIEN-								
	ANGEHOERIGE	218	219	220	215	214	211	207	200
27	BESCHAEFTIGTE ARBEITNEHMER	2067	2086	2099	2135	2146	2157	1994	1824
KENNZIFFERN									
28	IN % DES PRODUKTIONSWERTES								
29	VORLEISTUNGEN (VORLEISTUNGSQUOTE)	46.2	46.8	46.2	47.6	48.5	49.0	49.2	50.1
	BRUTTOANLAGEINVESTITIONEN	3.9	4.8	4.5	4.4	4.2	3.5	2.3	2.6
30	IN % DER BRUTTOWERTSCHOEPFUNG								
31	ABSCHREIBUNGEN	6.3	6.2	5.5	5.4	5.4	5.6	6.2	6.9
32	PRODUKTIONSSTEUERN ABZUEGLICH SUBVENTIONEN	2.4	2.8	2.1	2.3	2.5	2.7	2.7	2.7
33	NETTOWERTSCHOEPFUNG	91.4	91.1	92.4	92.3	92.1	91.6	91.1	90.4
	BRUTTOANLAGEINVESTITIONEN	7.3	9.0	8.4	8.4	8.1	7.0	4.6	5.3
34	IN % DER NETTOWERTSCHOEPFUNG								
35	EINKOMMEN AUS UNSELBSTAENDIGER ARBEIT (LOHNQUOTE)	69.9	70.6	68.2	69.0	73.0	76.0	78.1	81.0
	UNTERNEHMERTAETIGKEIT UND VERMOEGEN	30.1	29.4	31.8	31.0	27.0	24.0	21.9	19.0
36	IN % DES KAPITALSTOCKS								
37	BRUTTOANLAGEINVESTITIONEN (IN PR. V. 1985)	9.7	11.9	12.3	12.7	12.3	10.0	5.9	6.0
38	AUSRUESTUNGEN	8.1	10.4	10.9	10.8	10.2	7.9	4.8	5.1
39	BAUTEN	1.6	1.6	1.4	1.8	2.1	2.1	1.1	0.9
39	KAPITALKOEFFIZIENT (VERHAELTNIS KAPITALSTOCK								
	ZU BRUTTOWERTSCHOEPFUNG IN PREISEN VON 1985)	0.7	0.7	0.7	0.7	0.7	0.7	0.8	0.9
40	ANGABEN JE ERWERBSTAETIGEN (1000 DM)								
41	BRUTTOANLAGEINVESTITIONEN	1.2	1.6	1.9	2.1	2.2	2.0	1.4	1.6
42	IN JEWEILIGEN PREISEN	2.6	3.4	3.6	3.9	4.0	3.4	2.2	2.4
43	IN PREISEN VON 1985	27.0	28.1	29.5	30.9	32.7	34.1	37.2	40.2
44	KAPITALSTOCK (KAPITALINTENSITAET)								
45	ANGABEN JE BESCHAEFT. ARBEITNEHMER (1000 DM)								
46	EINKOMMEN AUS UNSELBSTAENDIGER ARBEIT	11.8	12.6	15.5	17.6	20.3	22.1	23.8	25.4
47	1970 = 100								
48	BRUTTOWERTSCHOEPFUNG	74	79	100	115	126	132	129	123
49	IN JEWEILIGEN PREISEN	94	96	100	106	113	114	105	99
50	IN PREISEN VON 1985								
51	BRUTTOWERTSCHOEPFUNG IN PREISEN VON 1985 JE	95	97	100	105	111	112	111	113
52	ERWERBSTAETIGEN (ARBEITSPRODUKTIVITAET)	74	79	100	113	123	129	134	137
53	NETTOWERTSCHOEPFUNG JE ERWERBSTAETIGEN	80	84	100	108	118	127	139	145
54	LOHNKOSTEN JE PRODUKTEINHEIT								
55	BRUTTOWERTSCHOEPFUNG IN PREISEN VON 1985 ZU	104	101	100	100	101	97	88	83
56	KAPITALSTOCK (KAPITALPRODUKTIVITAET)								
57	ANTEIL AN DER SUMME ALLER WIRTSCHAFTSBEREICHE (IN %)								
58	PRODUKTIONSWERT	5.3	5.1	5.6	6.0	6.2	5.9	5.2	4.8
59	BRUTTOWERTSCHOEPFUNG	7.5	7.2	8.0	8.2	8.2	7.7	7.0	6.3
60	NETTOWERTSCHOEPFUNG	8.1	7.8	8.7	9.0	9.0	8.4	7.6	6.8
61	ENTSTANDENE BRUTTOEINKOMMEN AUS								
62	UNSELBSTAENDIGER ARBEIT	9.1	8.7	9.1	9.2	9.7	9.3	8.4	7.8
63	DAR.: BRUTTOLOHN- UND -GEHALTSUMME	9.1	8.8	9.2	9.4	9.7	9.3	8.4	7.9
64	UNTERNEHMERTAETIGKEIT UND VERMOEGEN	6.5	6.3	8.0	8.5	7.5	6.4	5.6	4.4
65	BRUTTOANLAGEINVESTITIONEN	2.3	2.6	2.5	2.5	2.5	2.1	1.4	1.6
66	AUSRUESTUNGEN	5.4	5.8	5.6	5.6	5.8	4.8	3.2	3.5
67	BAUTEN	0.5	0.5	0.5	0.6	0.7	0.7	0.4	0.4
68	BRUTTOANLAGEVERMOEGEN IN PREISEN VON 1985								
69	AM JAHRESANFANG	1.4	1.4	1.4	1.4	1.4	1.5	1.4	1.4
70	AUSRUESTUNGEN	4.7	4.7	4.7	4.6	4.6	4.6	4.5	4.2
71	BAUTEN	0.5	0.5	0.5	0.5	0.5	0.5	0.5	0.5
72	ERWERBSTAETIGE IM INLAND	8.8	8.8	8.7	8.8	8.8	8.7	8.2	7.8

## BAUGEWERBE

LFD. NR.	GEGENSTAND DER NACHWEISUNG	1976	1977	1978	1979	1980	1981	1982	1983
IN JEWEILIGEN PREISEN (MILL. DM)									
1	PRODUKTIONSWERT	134940	143440	154390	175880	195960	194480	189420	196300
2	VORLEISTUNGEN	66430	70510	75220	86650	96070	94660	93000	97250
3	BRUTTOWERTSCHOEPFUNG	68510	72930	79170	89230	99890	99820	96420	99050
4	ABSCHREIBUNGEN	4420	4470	4560	4790	5130	5390	5510	5520
5	PRODUKTIONSSTEUERN ABZUEGLICH SUBVENTIONEN	1820	2150	2140	2250	2060	2150	2040	1840
6	NETTOWERTSCHOEPFUNG	62270	66310	72470	82190	92700	92280	88870	91690
7	ENTSTANDENE BRUTTOEINKOMMEN AUS								
8	UNSELBSTAENDIGER ARBEIT	49050	50610	53850	59370	65690	66780	67300	68070
9	DAR.: BRUTTOLOHN- UND -GEHALTSUMME	40610	41880	44630	49120	54190	55080	55220	55640
	UNTERNEHMERTAETIGKEIT UND VERMOEGEN	13220	15700	18620	22820	27010	25500	21570	23620
10	BRUTTOANLAGEINVESTITIONEN	3690	4250	5100	6340	6210	4950	4230	4790
11	AUSRUESTUNGEN	3200	3580	4440	5560	5370	4110	3490	3950
12	BAUTEN	490	670	660	780	840	840	740	840
13	NETTOANLAGEINVESTITIONEN	-730	-220	540	1550	1080	-440	-1280	-730
14	NETTOANLAGEVERMOEGEN ZU WIEDERBESCHAFFUNGS-								
	PREISEN AM JAHRESANFANG	31290	31410	32210	34060	37570	40760	42300	41840
15	AUSRUESTUNGEN	19380	18870	18880	19660	21430	23030	23390	22640
16	BAUTEN	11910	12540	13330	14400	16140	17730	18910	19200
IN PREISEN VON 1985 (MILL. DM)									
17	BRUTTOWERTSCHOEPFUNG	98750	100900	102440	105260	106720	102150	98270	100020
18	BRUTTOANLAGEINVESTITIONEN	5210	5830	6740	8060	7490	5670	4610	5080
19	AUSRUESTUNGEN	4480	4870	5850	7080	6530	4760	3840	4210
20	BAUTEN	730	950	890	980	960	910	770	870
21	BRUTTOANLAGEVERMOEGEN AM JAHRESANFANG	81120	80520	80280	80720	82430	83610	83050	81540
22	AUSRUESTUNGEN	57050	55770	54640	54260	55070	55380	54010	51850
23	BAUTEN	24070	24750	25640	26460	27360	28230	29040	29690
24	KAPITALSTOCK	80820	80400	80500	81575	83020	83330	82295	81065
ERWERBSTAETIGKEIT (DURCHSCHNITT IN 1000)									
25	ERWERBSTAETIGE IM INLAND	2016	1997	2013	2083	2134	2098	2006	1961
26	SELBSTAENDIGE UND MITHELFFENDE FAMILIEN- ANGEHOERIGE	204	202	198	195	193	192	193	185
27	BESCHAEFTIGTE ARBEITNEHMER	1812	1795	1815	1888	1941	1906	1813	1776
KENNZIFFERN									
28	IN % DES PRODUKTIONSWERTES								
29	VORLEISTUNGEN (VORLEISTUNGSQUOTE)	49.2	49.2	48.7	49.3	49.0	48.7	49.1	49.5
	BRUTTOANLAGEINVESTITIONEN	2.7	3.0	3.3	3.6	3.2	2.5	2.2	2.4
30	IN % DER BRUTTOWERTSCHOEPFUNG								
31	ABSCHREIBUNGEN	6.5	6.1	5.8	5.4	5.1	5.4	5.7	5.6
32	PRODUKTIONSSTEUERN ABZUEGLICH SUBVENTIONEN	2.7	2.9	2.7	2.5	2.1	2.2	2.1	1.9
33	NETTOWERTSCHOEPFUNG	90.9	90.9	91.5	92.1	92.8	92.4	92.2	92.6
	BRUTTOANLAGEINVESTITIONEN	5.4	5.8	6.4	7.1	6.2	5.0	4.4	4.8
34	IN % DER NETTOWERTSCHOEPFUNG								
35	EINKOMMEN AUS UNSELBSTAENDIGER ARBEIT (LOHNQUOTE)	78.8	76.3	74.3	72.2	70.9	72.4	75.7	74.2
	UNTERNEHMERTAETIGKEIT UND VERMOEGEN	21.2	23.7	25.7	27.8	29.1	27.6	24.3	25.8
36	IN % DES KAPITALSTOCKS								
37	BRUTTOANLAGEINVESTITIONEN (IN PR. V. 1985)	6.4	7.3	8.4	9.9	9.0	6.8	5.6	6.3
38	AUSRUESTUNGEN	5.5	6.1	7.3	8.7	7.9	5.7	4.7	5.2
	BAUTEN	0.9	1.2	1.1	1.2	1.2	1.1	0.9	1.1
39	KAPITALKOEFFIZIENT (VERHAELTNIS KAPITALSTOCK ZU BRUTTOWERTSCHOEPFUNG IN PREISEN VON 1985)	0.8	0.8	0.8	0.8	0.8	0.8	0.8	0.8
ANGABEN JE ERWERBSTAETIGEN (1000 DM)									
40	BRUTTOANLAGEINVESTITIONEN	1.8	2.1	2.5	3.0	2.9	2.4	2.1	2.4
41	IN PREISEN VON 1985	2.6	2.9	3.3	3.9	3.5	2.7	2.3	2.6
42	KAPITALSTOCK (KAPITALINTENSITAET)	40.1	40.3	40.0	39.2	38.9	39.7	41.0	41.3
43	ANGABEN JE BESCHAEFT. ARBEITNEHMER (1000 DM)								
	EINKOMMEN AUS UNSELBSTAENDIGER ARBEIT	27.1	28.2	29.7	31.4	33.8	35.0	37.1	38.3
1970 = 100									
44	BRUTTOWERTSCHOEPFUNG	133	141	154	173	194	194	187	192
45	IN PREISEN VON 1985	103	105	107	110	111	107	103	104
46	BRUTTOWERTSCHOEPFUNG IN PREISEN VON 1985 JE ERWERBSTAETIGEN (ARBEITSPRODUKTIVITAET)	119	122	123	122	121	118	119	123
47	NETTOWERTSCHOEPFUNG JE ERWERBSTAETIGEN	150	162	175	192	211	214	216	228
48	LOHNKOSTEN JE PRODUKTEINHEIT	147	149	155	166	180	192	202	200
49	BRUTTOWERTSCHOEPFUNG IN PREISEN VON 1985 ZU KAPITALSTOCK (KAPITALPRODUKTIVITAET)	87	90	91	92	92	88	85	88
ANTEIL AN DER SUMME ALLER WIRTSCHAFTSBEREICHE (IN %)									
50	PRODUKTIONSWERT	4.7	4.7	4.8	4.9	5.1	4.8	4.5	4.5
51	BRUTTOWERTSCHOEPFUNG	6.3	6.3	6.4	6.7	7.1	6.7	6.2	6.1
52	NETTOWERTSCHOEPFUNG	6.8	6.8	6.9	7.3	7.8	7.5	6.9	6.8
53	ENTSTANDENE BRUTTOEINKOMMEN AUS								
54	UNSELBSTAENDIGER ARBEIT	7.7	7.4	7.4	7.5	7.6	7.4	7.2	7.2
55	DAR.: BRUTTOLOHN- UND -GEHALTSUMME	7.7	7.4	7.4	7.5	7.7	7.4	7.3	7.2
	UNTERNEHMERTAETIGKEIT UND VERMOEGEN	4.8	5.4	5.9	6.8	8.3	7.6	6.1	5.9
56	BRUTTOANLAGEINVESTITIONEN	1.6	1.7	1.9	2.1	1.8	1.5	1.3	1.4
57	AUSRUESTUNGEN	3.6	3.6	4.1	4.6	4.1	3.1	2.7	2.8
58	BAUTEN	0.4	0.5	0.4	0.4	0.4	0.4	0.4	0.4
59	BRUTTOANLAGEVERMOEGEN IN PREISEN VON 1985								
60	AM JAHRESANFANG	1.3	1.3	1.2	1.2	1.2	1.2	1.1	1.1
61	AUSRUESTUNGEN	4.0	3.8	3.6	3.5	3.4	3.3	3.1	3.0
	BAUTEN	0.5	0.5	0.5	0.5	0.5	0.5	0.5	0.5
62	ERWERBSTAETIGE IM INLAND	7.8	7.7	7.7	7.8	7.9	7.8	7.5	7.5

## BAUGEWERBE

LFD. NR.	GEGENSTAND DER NACHWEISUNG	1984	1985	1986	1987	1988	1989	1990	1991
IN JEWEILIGEN PREISEN (MILL. DM)									
1	PRODUKTIONSWERT	201570	190100	199250	203120	214720	233710	262380	...
2	- VORLEISTUNGEN	101850	95290	99120	101440	108470	119050	135300	...
3	* BRUTTOWERTSCHOEPFUNG	99720	94810	100130	101680	106250	114660	127080	141500
4	- ABSCHREIBUNGEN	5510	5430	5300	5240	5180	5220	5450	...
5	- PRODUKTIONSSTEUERN ABZUEGLICH SUBVENTIONEN	1750	1650	1790	1620	1760	1970	2370	...
6	* NETTOWERTSCHOEPFUNG	92460	87730	93040	94820	99310	107470	119260	...
7	ENTSTANDENE BRUTTOEINKOMMEN AUS								
8	UNSELBSTAENDIGER ARBEIT	69870	64800	67580	67770	71330	75490	83940	90360
9	DAR.: BRUTTOLOHN- UND -GEHALTSUMME	57130	52350	54180	54410	56990	60340	67370	72370
9	UNTERNEHMERTAETIGKEIT UND VERMOEGEN	22590	22930	25460	27050	27980	31980	35320	...
10	BRUTTOANLAGEINVESTITIONEN	4480	4300	4730	4980	5280	6420	7790	9350
11	AUSRUESTUNGEN	3690	3690	4190	4390	4660	5670	6890	8140
12	BAUTEN	790	610	540	590	620	750	900	1210
13	NETTOANLAGEINVESTITIONEN	-1030	-1130	-570	-260	100	1200	2340	...
14	NETTOANLAGEVERMOEGEN ZU WIEDERBESCHAFFUNGS-								
15	PREISEN AM JAHRESANFANG	42160	41750	40850	40550	40670	41140	42960	46650
15	AUSRUESTUNGEN	22240	21410	20420	19950	19880	19960	20930	23070
16	BAUTEN	19920	20340	20430	20600	20790	21180	22030	23580
IN PREISEN VON 1985 (MILL. DM)									
17	BRUTTOWERTSCHOEPFUNG	100390	94810	96220	94540	96430	100250	103140	105670
18	BRUTTOANLAGEINVESTITIONEN	4600	4300	4620	4750	4940	5850	6900	8030
19	AUSRUESTUNGEN	3810	3690	4090	4180	4350	5170	6120	7050
20	BAUTEN	790	610	530	570	590	680	780	980
21	BRUTTOANLAGEVERMOEGEN AM JAHRESANFANG	80590	79100	77310	75780	74360	73240	73210	74470
22	AUSRUESTUNGEN	50160	48030	45790	43900	42110	40620	40140	40880
23	BAUTEN	30430	31070	31520	31880	32250	32620	33070	33590
24	KAPITALSTOCK	79845	78205	76545	75070	73800	73225	73840	...
ERWERBSTAETIGKEIT (DURCHSCHNITT IN 1000)									
25	ERWERBSTAETIGE IM INLAND	1954	1863	1840	1814	1810	1833	1912	1941
26	SELBSTAENDIGE UND MITHELFFENDE FAMILIEN-								
26	ANGEHOERIGE	183	181	179	179	182	185	187	187
27	BESCHAEFTIGTE ARBEITNEHMER	1771	1682	1661	1635	1628	1648	1725	1754
KENNZIFFERN									
28	IN % DES PRODUKTIONSWERTES								
28	VORLEISTUNGEN (VORLEISTUNGSQUOTE)	50.5	50.1	49.7	49.9	50.5	50.9	51.6	...
29	BRUTTOANLAGEINVESTITIONEN	2.2	2.3	2.4	2.5	2.5	2.7	3.0	...
30	IN % DER BRUTTOWERTSCHOEPFUNG								
30	ABSCHREIBUNGEN	5.5	5.7	5.3	5.2	4.9	4.6	4.3	...
31	PRODUKTIONSSTEUERN ABZUEGLICH SUBVENTIONEN	1.8	1.7	1.8	1.6	1.7	1.7	1.9	...
32	NETTOWERTSCHOEPFUNG	92.7	92.5	92.9	93.3	93.5	93.7	93.8	...
33	BRUTTOANLAGEINVESTITIONEN	4.5	4.5	4.7	4.9	5.0	5.6	6.1	6.6
34	IN % DER NETTOWERTSCHOEPFUNG								
34	EINKOMMEN AUS	75.6	73.9	72.6	71.5	71.8	70.2	70.4	...
35	UNSELBSTAENDIGER ARBEIT (LOHNQUOTE)	24.4	26.1	27.4	28.5	28.2	29.8	29.6	...
36	IN % DES KAPITALSTOCKS								
36	BRUTTOANLAGEINVESTITIONEN (IN PR. V. 1985)	5.8	5.5	6.0	6.3	6.7	8.0	9.3	...
37	AUSRUESTUNGEN	4.8	4.7	5.3	5.6	5.9	7.1	8.3	...
38	BAUTEN	1.0	0.8	0.7	0.8	0.8	0.9	1.1	...
39	KAPITALKOEFFIZIENT (VERHAELTNIS KAPITALSTOCK								
39	ZU BRUTTOWERTSCHOEPFUNG IN PREISEN VON 1985)	0.8	0.8	0.8	0.8	0.8	0.7	0.7	...
40	ANGABEN JE ERWERBSTAETIGEN (1000 DM)								
40	BRUTTOANLAGEINVESTITIONEN	2.3	2.3	2.6	2.7	2.9	3.5	4.1	4.8
41	IN JEWEILIGEN PREISEN	2.4	2.3	2.5	2.6	2.7	3.2	3.6	4.1
42	KAPITALSTOCK (KAPITALINTENSITAET)	40.9	42.0	41.6	41.4	40.8	39.9	38.6	...
43	ANGABEN JE BESCHAEFT. ARBEITNEHMER (1000 DM)								
43	EINKOMMEN AUS UNSELBSTAENDIGER ARBEIT	39.5	38.5	40.7	41.4	43.8	45.8	48.7	51.5
44	1970 = 100								
44	BRUTTOWERTSCHOEPFUNG	193	184	194	197	206	222	247	274
45	IN JEWEILIGEN PREISEN	105	99	100	99	101	105	108	110
46	BRUTTOWERTSCHOEPFUNG IN PREISEN VON 1985 JE								
46	ERWERBSTAETIGEN (ARBEITSPRODUKTIVITAET)	124	123	127	126	129	132	131	132
47	NETTOWERTSCHOEPFUNG JE ERWERBSTAETIGEN	230	229	246	254	267	285	304	...
48	LOHNKOSTEN JE PRODUKTEINHEIT	205	202	207	212	219	223	241	252
49	BRUTTOWERTSCHOEPFUNG IN PREISEN VON 1985 ZU								
49	KAPITALSTOCK (KAPITALPRODUKTIVITAET)	90	87	90	90	93	98	100	...
ANTEIL AN DER SUMME ALLER WIRTSCHAFTSBEREICHE (IN %)									
50	PRODUKTIONSWERT	4.4	4.0	4.1	4.1	4.2	4.2	4.4	...
51	BRUTTOWERTSCHOEPFUNG	5.9	5.3	5.3	5.3	5.2	5.3	5.4	5.6
52	NETTOWERTSCHOEPFUNG	6.5	5.9	5.9	5.9	5.8	6.0	6.1	...
53	ENTSTANDENE BRUTTOEINKOMMEN AUS								
53	UNSELBSTAENDIGER ARBEIT	7.1	6.3	6.3	6.1	6.1	6.2	6.4	6.3
54	DAR.: BRUTTOLOHN- UND -GEHALTSUMME	7.2	6.3	6.2	6.0	6.0	6.1	6.3	6.2
55	UNTERNEHMERTAETIGKEIT UND VERMOEGEN	5.2	5.0	5.1	5.4	5.1	5.5	5.5	...
56	BRUTTOANLAGEINVESTITIONEN	1.3	1.2	1.2	1.3	1.3	1.4	1.5	1.6
57	AUSRUESTUNGEN	2.6	2.3	2.5	2.5	2.4	2.7	2.8	2.9
58	BAUTEN	0.4	0.3	0.3	0.3	0.3	0.3	0.3	0.4
59	BRUTTOANLAGEVERMOEGEN IN PREISEN VON 1985								
59	AM JAHRESANFANG	1.0	1.0	0.9	0.9	0.9	0.8	0.8	0.8
60	AUSRUESTUNGEN	2.8	2.6	2.5	2.3	2.2	2.0	1.9	1.9
61	BAUTEN	0.5	0.5	0.5	0.5	0.5	0.5	0.5	0.5
62	ERWERBSTAETIGE IM INLAND	7.4	7.0	6.9	6.7	6.6	6.6	6.7	6.6



## **Bauhauptgewerbe**

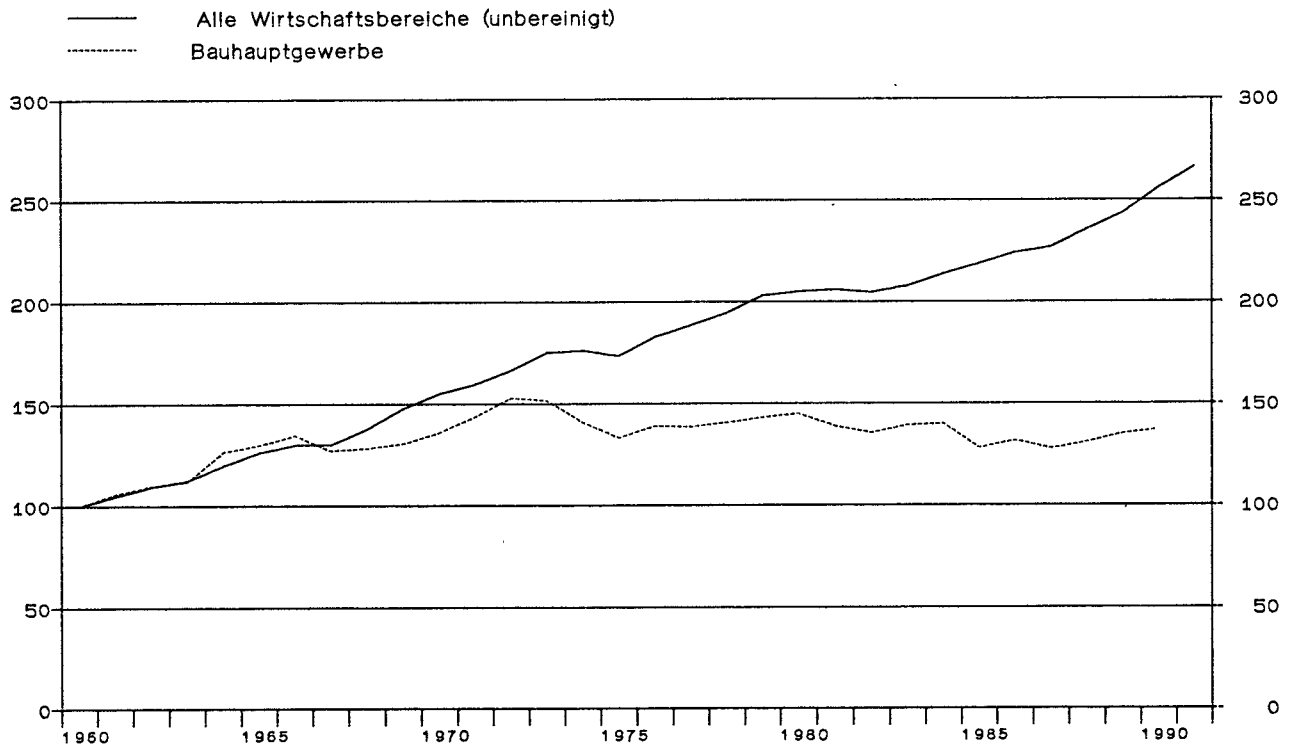

## Bruttowertschöpfung in Preisen von 1985

1960 = 100



## Bauhauptgewerbe

Anteile an der Summe aller Wirtschaftsbereiche

-  Bruttowertschöpfung in jeweiligen Preisen
-  Erwerbstätige im Inland
-  Kapitalstock (ohne Wohnungsbau und öff. Tiefbau)

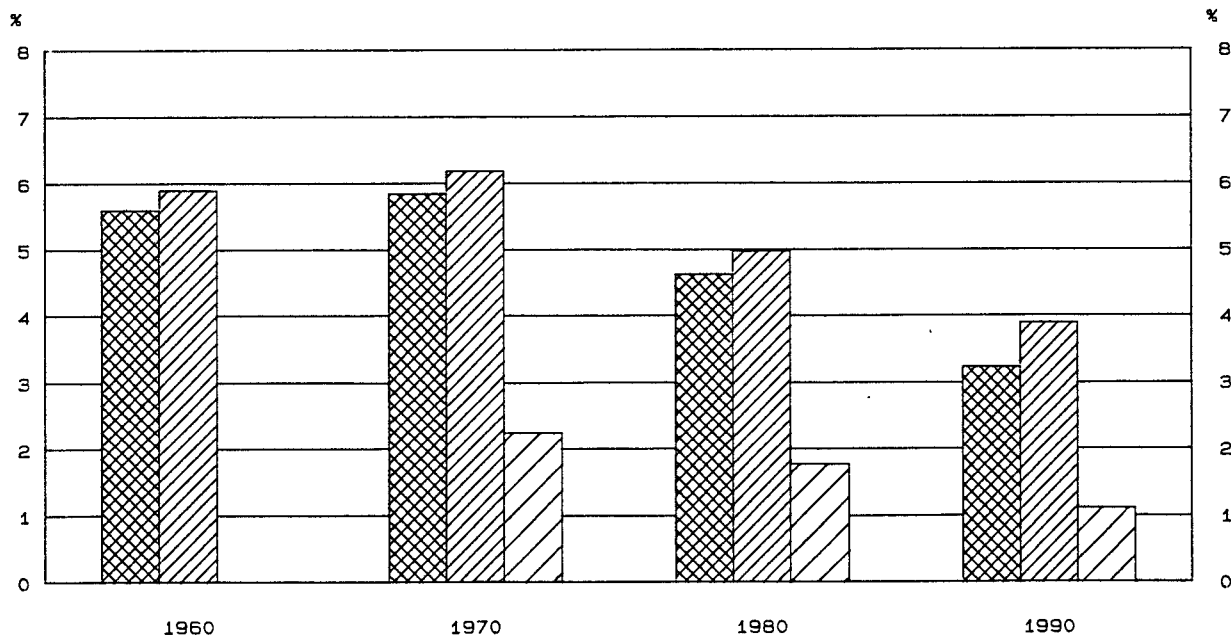

## BAUHAUPTGEWERBE

LFD. NR.	GEGENSTAND DER NACHWEISUNG	1960	1961	1962	1963	1964	1965	1966	1967
IN JEWEILIGEN PREISEN (MILL. DM)									
1	PRODUKTIONSWERT	29380	33720	38630	41720	48610	50480	54040	49160
2	VORLEISTUNGEN	12490	14270	16150	17680	20570	21350	23240	21300
3	BRUTTOWERTSCHOEPFUNG	16890	19450	22480	24040	28040	29130	30800	27860
4	ABSCHREIBUNGEN	.	.	.	.	.	.	.	.
5	PRODUKTIONSSTEUERN ABZUEGLICH SUBVENTIONEN	.	.	.	.	.	.	.	.
6	NETTOWERTSCHOEPFUNG	.	.	.	.	.	.	.	.
ENTSTANDENE BRUTTOEINKOMMEN AUS									
7	UNSELBSTAENDIGER ARBEIT	9950	11720	13510	14770	17390	18440	19620	17610
8	DAR.: BRUTTOLOHN- UND -GEHALTSUMME	8550	10080	11650	12740	15180	16010	16960	15260
9	UNTERNEHMERTAEITIGKEIT UND VERMOEGEN	.	.	.	.	.	.	.	.
10	BRUTTOANLAGEINVESTITIONEN	1860	2270	2430	2590	2840	2690	2180	2170
11	AUSRUESTUNGEN	1630	1990	2130	2230	2410	2300	1820	1820
12	BAUTEN	230	280	300	360	430	390	360	350
13	NETTOANLAGEINVESTITIONEN	.	.	.	.	.	.	.	.
14	NETTOANLAGEVERMOEGEN ZU WIEDERBESCHAFFUNGS- PREISEN AM JAHRESANFANG	.	.	.	.	.	.	.	.
15	AUSRUESTUNGEN	.	.	.	.	.	.	.	.
16	BAUTEN	.	.	.	.	.	.	.	.
IN PREISEN VON 1985 (MILL. DM)									
17	BRUTTOWERTSCHOEPFUNG	44370	46840	48740	49590	56170	57650	59730	56300
18	BRUTTOANLAGEINVESTITIONEN	4780	5640	5760	6020	6420	5890	4650	4630
19	AUSRUESTUNGEN	4050	4800	4930	5080	5340	4960	3800	3790
20	BAUTEN	730	840	830	940	1080	930	850	840
21	BRUTTOANLAGEVERMOEGEN AM JAHRESANFANG	.	.	.	.	.	.	.	.
22	AUSRUESTUNGEN	.	.	.	.	.	.	.	.
23	BAUTEN	.	.	.	.	.	.	.	.
24	KAPITALSTOCK	.	.	.	.	.	.	.	.
ERWERBSTAEITIGKEIT (DURCHSCHNITT IN 1000)									
25	ERWERBSTAEITIGE IM INLAND	1535	1573	1660	1753	1799	1790	1762	1581
26	SELBSTAENDIGE UND MITHELFEDE FAMILIEN- ANGEHOERIGE	83	85	83	83	81	81	81	82
27	BESCHAEFFTIGTE ARBEITNEHMER	1452	1488	1577	1670	1718	1709	1681	1499
KENNZIFFERN									
28	IN % DES PRODUKTIONSWERTES								
29	VORLEISTUNGEN (VORLEISTUNGSQUOTE)	42.5	42.3	41.8	42.4	42.3	42.3	43.0	43.3
	BRUTTOANLAGEINVESTITIONEN	6.3	6.7	6.3	6.2	5.8	5.3	4.0	4.4
30	IN % DER BRUTTOWERTSCHOEPFUNG								
31	ABSCHREIBUNGEN	.	.	.	.	.	.	.	.
32	PRODUKTIONSSTEUERN ABZUEGLICH SUBVENTIONEN	.	.	.	.	.	.	.	.
33	NETTOWERTSCHOEPFUNG	11.0	11.7	10.8	10.8	10.1	9.2	7.1	7.8
	BRUTTOANLAGEINVESTITIONEN								
34	IN % DER NETTOWERTSCHOEPFUNG								
35	EINKOMMEN AUS UNSELBSTAENDIGER ARBEIT (LOHNQUOTE)	.	.	.	.	.	.	.	.
	UNTERNEHMERTAEITIGKEIT UND VERMOEGEN	.	.	.	.	.	.	.	.
36	IN % DES KAPITALSTOCKS								
37	BRUTTOANLAGEINVESTITIONEN (IN PR. V. 1985)	.	.	.	.	.	.	.	.
38	AUSRUESTUNGEN	.	.	.	.	.	.	.	.
	BAUTEN	.	.	.	.	.	.	.	.
39	KAPITALKOEFFIZIENT (VERHAELTNIS KAPITALSTOCK ZU BRUTTOWERTSCHOEPFUNG IN PREISEN VON 1985)	.	.	.	.	.	.	.	.
ANGABEN JE ERWERBSTAEITIGEN (1000 DM)									
40	BRUTTOANLAGEINVESTITIONEN								
41	IN JEWEILIGEN PREISEN	1.2	1.4	1.5	1.5	1.6	1.5	1.2	1.4
42	IN PREISEN VON 1985	3.1	3.6	3.5	3.4	3.6	3.3	2.6	2.9
	KAPITALSTOCK (KAPITALINTENSITAET)	.	.	.	.	.	.	.	.
43	ANGABEN JE BESCHAEFFT. ARBEITNEHMER (1000 DM)								
	EINKOMMEN AUS UNSELBSTAENDIGER ARBEIT	6.9	7.9	8.6	8.8	10.1	10.8	11.7	11.7
44	1970 = 100								
45	BRUTTOWERTSCHOEPFUNG								
46	IN JEWEILIGEN PREISEN	45	52	60	64	74	77	82	74
47	IN PREISEN VON 1985	73	78	81	82	93	95	99	93
48	BRUTTOWERTSCHOEPFUNG IN PREISEN VON 1985 JE ERWERBSTAEITIGEN (ARBEITSPRODUKTIVITAET)	79	81	80	77	85	88	92	97
49	NETTOWERTSCHOEPFUNG JE ERWERBSTAEITIGEN	.	.	.	.	.	.	.	.
	LOHNKOSTEN JE PRODUKTEINHEIT	54	61	67	72	74	77	79	76
	BRUTTOWERTSCHOEPFUNG IN PREISEN VON 1985 ZU KAPITALSTOCK (KAPITALPRODUKTIVITAET)	.	.	.	.	.	.	.	.
ANTEIL AN DER SUMME ALLER WIRTSCHAFTSBEREICHE (IN %)									
50	PRODUKTIONSWERT	3.5	3.7	4.0	4.1	4.3	4.1	4.2	3.8
51	BRUTTOWERTSCHOEPFUNG	5.6	5.9	6.2	6.3	6.7	6.3	6.3	5.6
52	NETTOWERTSCHOEPFUNG	.	.	.	.	.	.	.	.
ENTSTANDENE BRUTTOEINKOMMEN AUS									
53	UNSELBSTAENDIGER ARBEIT	7.0	7.3	7.6	7.7	8.3	7.9	7.8	7.0
54	DAR.: BRUTTOLOHN- UND -GEHALTSUMME	6.9	7.2	7.5	7.7	8.3	7.9	7.8	7.0
55	UNTERNEHMERTAEITIGKEIT UND VERMOEGEN	.	.	.	.	.	.	.	.
56	BRUTTOANLAGEINVESTITIONEN	2.5	2.7	2.6	2.6	2.5	2.2	1.7	1.9
57	AUSRUESTUNGEN	5.8	6.2	5.9	6.1	6.0	5.2	4.0	4.3
58	BAUTEN	0.5	0.5	0.5	0.6	0.6	0.5	0.4	0.5
BRUTTOANLAGEVERMOEGEN IN PREISEN VON 1985									
59	AM JAHRESANFANG	.	.	.	.	.	.	.	.
60	AUSRUESTUNGEN	.	.	.	.	.	.	.	.
61	BAUTEN	.	.	.	.	.	.	.	.
62	ERWERBSTAEITIGE IM INLAND	5.9	6.0	6.3	6.6	6.8	6.7	6.6	6.1

BAUHAUPTGEWERBE

LFD. NR.	GEGENSTAND DER NACHWEISUNG	1968	1969	1970	1971	1972	1973	1974	1975
IN JEWEILIGEN PREISEN (MILL. DM)									
1	PRODUKTIONSWERT	48150	52270	56190	77220	85930	89470	86750	83000
2	VORLEISTUNGEN	20900	22820	28490	34640	39730	42240	41460	40940
3	BRUTTOWERTSCHOEPFUNG	27250	29450	37700	42580	46200	47230	45290	42060
4	ABSCHREIBUNGEN	.	.	2520	2840	3110	3410	3640	3840
5	PRODUKTIONSSTEUERN ABZUEGLICH SUBVENTIONEN	.	.	680	830	1000	1100	1030	1030
6	NETTOWERTSCHOEPFUNG	.	.	34500	38910	42090	42720	40620	37190
ENTSTANDENE BRUTTOEINKOMMEN AUS									
7	UNSELBSTAENDIGER ARBEIT	18580	20050	25060	29010	33640	36240	35550	34130
8	DAR.: BRUTTOLOHN- UND -GEHALTSUMME	16110	17320	21700	25030	28450	30230	29490	28220
9	UNTERNEHMERTAEITIGKEIT UND VERMOEGEN	.	.	9440	9900	8450	6480	5070	3060
10	BRUTTOANLAGEINVESTITIONEN	2370	3210	3770	4310	4590	4070	2530	2840
11	AUSRUESTUNGEN	2080	2890	3400	3770	3850	3270	2090	2490
12	BAUTEN	290	320	370	540	740	800	440	350
13	NETTOANLAGEINVESTITIONEN	.	.	1250	1470	1480	660	-1110	-1000
14	NETTOANLAGEVERMOEGEN ZU WIEDERBESCHAFFUNGS- PREISEN AM JAHRESANFANG	.	.	16440	19130	21300	23540	25440	26180
15	AUSRUESTUNGEN	.	.	11690	13460	15030	16510	17380	17540
16	BAUTEN	.	.	4750	5670	6270	7030	8060	8640
IN PREISEN VON 1985 (MILL. DM)									
17	BRUTTOWERTSCHOEPFUNG	56840	57860	60370	63820	67870	67280	62450	59020
18	BRUTTOANLAGEINVESTITIONEN	5130	6740	7370	7990	8250	6950	4050	4190
19	AUSRUESTUNGEN	4430	6040	6580	7020	6980	5630	3370	3650
20	BAUTEN	700	700	690	970	1270	1320	680	540
21	BRUTTOANLAGEVERMOEGEN AM JAHRESANFANG	.	.	57650	60980	64680	68470	70800	70120
22	AUSRUESTUNGEN	.	.	45190	47840	50590	53140	54180	52850
23	BAUTEN	.	.	12470	13140	14090	15330	16620	17270
24	KAPITALSTOCK	.	.	59320	62830	66575	69635	70460	69755
ERWERBSTAEITIGKEIT (DURCHSCHNITT IN 1000)									
25	ERWERBSTAEITIGE IM INLAND	1611	1626	1643	1659	1645	1624	1466	1317
26	SELBSTAENDIGE UND MITHELFFENDE FAMILIEN- ANGEHOERIGE	82	81	80	78	78	76	74	72
27	BESCHAEFTIGTE ARBEITNEHMER	1529	1545	1563	1581	1567	1548	1392	1245
KENNZIFFERN									
28	IN % DES PRODUKTIONSWERTES								
29	VORLEISTUNGEN (VORLEISTUNGSQUOTE)	43.4	43.7	43.0	44.9	46.2	47.2	47.8	49.3
	BRUTTOANLAGEINVESTITIONEN	4.9	6.1	5.7	5.6	5.3	4.5	2.9	3.4
30	IN % DER BRUTTOWERTSCHOEPFUNG								
31	ABSCHREIBUNGEN	.	.	6.7	6.7	6.7	7.2	8.0	9.1
32	PRODUKTIONSSTEUERN ABZUEGLICH SUBVENTIONEN	.	.	1.8	1.9	2.2	2.3	2.3	2.4
33	NETTOWERTSCHOEPFUNG	.	.	91.5	91.4	91.1	90.5	89.7	88.4
	BRUTTOANLAGEINVESTITIONEN	8.7	10.9	10.0	10.1	9.9	8.6	5.6	6.8
34	IN % DER NETTOWERTSCHOEPFUNG								
35	EINKOMMEN AUS UNSELBSTAENDIGER ARBEIT (LOHNQUOTE)	.	.	72.6	74.6	79.9	84.8	87.5	91.8
	UNTERNEHMERTAEITIGKEIT UND VERMOEGEN	.	.	27.4	25.4	20.1	15.2	12.5	8.2
36	IN % DES KAPITALSTOCKS								
37	BRUTTOANLAGEINVESTITIONEN (IN PR. V. 1985)	.	.	12.4	12.7	12.4	10.0	5.7	6.0
38	AUSRUESTUNGEN	.	.	11.3	11.2	10.5	8.1	4.8	5.2
	BAUTEN	.	.	1.2	1.5	1.9	1.9	1.0	0.8
39	KAPITALKOEFFIZIENT (VERHAELTNIS KAPITALSTOCK ZU BRUTTOWERTSCHOEPFUNG IN PREISEN VON 1985)	.	.	1.0	1.0	1.0	1.0	1.1	1.2
ANGABEN JE ERWERBSTAEITIGEN (1000 DM)									
40	BRUTTOANLAGEINVESTITIONEN	1.5	2.0	2.3	2.6	2.8	2.5	1.7	2.2
41	IN PREISEN VON 1985	3.2	4.1	4.5	4.8	5.0	4.3	2.8	3.2
42	KAPITALSTOCK (KAPITALINTENSITAET)	.	.	36.1	37.9	40.6	42.9	48.1	53.0
43	ANGABEN JE BESCHAEFT. ARBEITNEHMER (1000 DM)								
	EINKOMMEN AUS UNSELBSTAENDIGER ARBEIT	12.2	13.0	16.0	18.3	21.5	23.4	25.5	27.4
1970 = 100									
44	BRUTTOWERTSCHOEPFUNG								
45	IN JEWEILIGEN PREISEN	72	78	100	113	123	125	120	112
46	IN PREISEN VON 1985	94	96	100	106	112	111	103	98
47	BRUTTOWERTSCHOEPFUNG IN PREISEN VON 1985 JE ERWERBSTAEITIGEN (ARBEITSPRODUKTIVITAET)	96	97	100	105	112	113	116	122
48	NETTOWERTSCHOEPFUNG JE ERWERBSTAEITIGEN	.	.	100	112	122	125	132	134
49	LOHNKOSTEN JE PRODUKTEINHEIT	79	84	100	109	119	130	137	140
	BRUTTOWERTSCHOEPFUNG IN PREISEN VON 1985 ZU KAPITALSTOCK (KAPITALPRODUKTIVITAET)	.	.	100	100	100	95	87	83
ANTEIL AN DER SUMME ALLER WIRTSCHAFTSBEREICHE (IN %)									
50	PRODUKTIONSWERT	3.6	3.5	3.9	4.1	4.2	3.9	3.4	3.2
51	BRUTTOWERTSCHOEPFUNG	5.4	5.2	5.8	5.9	5.9	5.3	4.7	4.2
52	NETTOWERTSCHOEPFUNG	.	.	6.3	6.4	6.3	5.7	5.1	4.4
ENTSTANDENE BRUTTOEINKOMMEN AUS									
53	UNSELBSTAENDIGER ARBEIT	6.9	6.6	7.0	7.1	7.5	7.1	6.3	5.8
54	DAR.: BRUTTOLOHN- UND -GEHALTSUMME	7.0	6.7	7.1	7.2	7.5	7.0	6.2	5.8
55	UNTERNEHMERTAEITIGKEIT UND VERMOEGEN	.	.	5.0	5.0	3.9	2.8	2.1	1.2
56	BRUTTOANLAGEINVESTITIONEN	2.0	2.3	2.2	2.2	2.2	1.8	1.2	1.3
57	AUSRUESTUNGEN	4.7	5.2	5.0	5.0	5.1	4.2	2.8	3.1
58	BAUTEN	0.4	0.4	0.3	0.4	0.5	0.6	0.3	0.3
BRUTTOANLAGEVERMOEGEN IN PREISEN VON 1985									
59	AM JAHRESANFANG	.	.	1.2	1.2	1.3	1.3	1.2	1.2
60	AUSRUESTUNGEN	.	.	4.3	4.2	4.2	4.2	4.1	3.8
61	BAUTEN	.	.	0.3	0.3	0.4	0.4	0.4	0.4
62	ERWERBSTAEITIGE IM INLAND	6.2	6.2	6.2	6.2	6.1	6.0	5.5	5.1

## BAUHAUPTGEWERBE

LFD. NR.	GEGENSTAND DER NACHWEISUNG	1976	1977	1978	1979	1980	1981	1982	1983
IN JEWEILIGEN PREISEN (MILL. DM)									
1	PRODUKTIONSWERT	87950	91220	98180	113910	126790	124120	119530	123770
2	- VORLEISTUNGEN	42730	44420	46990	56110	61340	59820	58560	61230
3	= BRUTTOWERTSCHOEPFUNG	45220	46800	51190	57800	65450	64300	60970	62540
4	- ABSCHREIBUNGEN	3890	3900	3950	4120	4380	4560	4610	4580
5	- PRODUKTIONSSTEUERN ABZUEGLICH SUBVENTIONEN	1090	1280	1280	1420	1340	1360	1240	1130
6	= NETTOWERTSCHOEPFUNG	40240	41620	45960	52260	59730	58380	55120	56830
7	ENTSTANDENE BRUTTOEINKOMMEN AUS								
8	UNSELBSTAENDIGER ARBEIT	35730	36280	38300	42270	46880	47030	47110	47490
9	DAR.: BRUTTOLOHN- UND -GEHALTSUMME	29340	29780	31490	34700	38300	38440	38310	38430
9	UNTERNEHMERTAETIGKEIT UND VERMOEGEN	4510	5340	7660	9990	12850	11350	8010	9340
10	BRUTTOANLAGEINVESTITIONEN	3060	3330	4200	5280	5090	3850	3190	3600
11	AUSRUESTUNGEN	2730	2930	3740	4760	4500	3260	2680	3010
12	BAUTEN	330	400	460	520	590	590	510	590
13	NETTOANLAGEINVESTITIONEN	-830	-570	250	1160	710	-710	-1420	-980
14	NETTOANLAGEVERMOEGEN ZU WIEDERBESCHAFFUNGS-								
15	PREISEN AM JAHRESANFANG	26240	26130	26430	27770	30490	32900	33840	33170
16	AUSRUESTUNGEN	17450	16920	16730	17310	18820	20110	20220	19370
16	BAUTEN	8790	9210	9700	10460	11670	12790	13620	13800
IN PREISEN VON 1985 (MILL. DM)									
17	BRUTTOWERTSCHOEPFUNG	61640	61490	62410	63510	64380	61540	60040	61810
18	BRUTTOANLAGEINVESTITIONEN	4320	4570	5560	6720	6150	4420	3480	3820
19	AUSRUESTUNGEN	3830	4000	4940	6070	5480	3780	2950	3210
20	BAUTEN	490	570	620	650	670	640	530	610
21	BRUTTOANLAGEVERMOEGEN AM JAHRESANFANG	69390	68550	67750	67740	68830	69400	68340	66490
22	AUSRUESTUNGEN	51620	50330	49010	48430	48930	48900	47280	44980
23	BAUTEN	17770	18220	18740	19310	19900	20500	21060	21500
24	KAPITALSTOCK	68970	68150	67745	68285	69115	68870	67415	65800
ERWERBSTAETIGKEIT (DURCHSCHNITT IN 1000)									
25	ERWERBSTAETIGE IM INLAND	1302	1272	1277	1319	1341	1303	1227	1191
26	SELBSTAENDIGE UND MITHELFFENDE FAMILIEN-								
27	ANGEHOERIGE	76	79	78	76	74	73	75	69
27	BESCHAEFTIGTE ARBEITNEHMER	1226	1193	1199	1243	1267	1230	1152	1122
KENNZIFFERN									
28	IN % DES PRODUKTIONSWERTES								
29	VORLEISTUNGEN (VORLEISTUNGSQUOTE)	48.6	48.7	47.9	49.3	48.4	48.2	49.0	49.5
29	BRUTTOANLAGEINVESTITIONEN	3.5	3.7	4.3	4.6	4.0	3.1	2.7	2.9
30	IN % DER BRUTTOWERTSCHOEPFUNG								
31	ABSCHREIBUNGEN	8.6	8.3	7.7	7.1	6.7	7.1	7.6	7.3
32	PRODUKTIONSSTEUERN ABZUEGLICH SUBVENTIONEN	2.4	2.7	2.5	2.5	2.0	2.1	2.0	1.8
32	NETTOWERTSCHOEPFUNG	89.0	88.9	89.8	90.4	91.3	90.8	90.4	90.9
33	BRUTTOANLAGEINVESTITIONEN	6.8	7.1	8.2	9.1	7.8	6.0	5.2	5.8
34	IN % DER NETTOWERTSCHOEPFUNG								
35	EINKOMMEN AUS UNSELBSTAENDIGER ARBEIT (LOHNQUOTE)	88.8	87.2	83.3	80.9	78.5	80.6	85.5	83.6
35	UNTERNEHMERTAETIGKEIT UND VERMOEGEN	11.2	12.8	16.7	19.1	21.5	19.4	14.5	16.4
36	IN % DES KAPITALSTOCKS								
37	BRUTTOANLAGEINVESTITIONEN (IN PR. V. 1985)	6.3	6.7	8.2	9.8	8.9	6.4	5.2	5.8
38	AUSRUESTUNGEN	5.6	5.9	7.3	8.9	7.9	5.5	4.4	4.9
38	BAUTEN	0.7	0.8	0.9	1.0	1.0	0.9	0.8	0.9
39	KAPITALKOEFFIZIENT (VERHAELTNIS KAPITALSTOCK								
39	ZU BRUTTOWERTSCHOEPFUNG IN PREISEN VON 1985)	1.1	1.1	1.1	1.1	1.1	1.1	1.1	1.1
40	ANGABEN JE ERWERBSTAETIGEN (1000 DM)								
40	BRUTTOANLAGEINVESTITIONEN								
41	IN JEWEILIGEN PREISEN	2.4	2.6	3.3	4.0	3.8	3.0	2.6	3.0
41	IN PREISEN VON 1985	3.3	3.6	4.4	5.1	4.6	3.4	2.8	3.2
42	KAPITALSTOCK (KAPITALINTENSITAET)	53.0	53.6	53.1	51.8	51.5	52.9	54.9	55.2
43	ANGABEN JE BESCHAEFT. ARBEITNEHMER (1000 DM)								
43	EINKOMMEN AUS UNSELBSTAENDIGER ARBEIT	29.1	30.4	31.9	34.0	37.0	38.2	40.9	42.3
44	1970 = 100								
44	BRUTTOWERTSCHOEPFUNG								
45	IN JEWEILIGEN PREISEN	120	124	136	153	174	171	162	166
45	IN PREISEN VON 1985	102	102	103	105	107	102	99	102
46	BRUTTOWERTSCHOEPFUNG IN PREISEN VON 1985 JE								
47	ERWERBSTAETIGEN (ARBEITSPRODUKTIVITAET)	129	132	133	131	131	129	133	141
47	NETTOWERTSCHOEPFUNG JE ERWERBSTAETIGEN	147	156	171	189	212	213	214	227
48	LOHNKOSTEN JE PRODUKTEINHEIT	141	144	150	162	177	186	192	187
49	BRUTTOWERTSCHOEPFUNG IN PREISEN VON 1985 ZU								
49	KAPITALSTOCK (KAPITALPRODUKTIVITAET)	88	89	91	91	92	88	88	92
ANTEIL AN DER SUMME ALLER WIRTSCHAFTSBEREICHE (IN %)									
50	PRODUKTIONSWERT	3.0	3.0	3.0	3.2	3.3	3.1	2.9	2.9
51	BRUTTOWERTSCHOEPFUNG	4.2	4.0	4.1	4.3	4.6	4.3	3.9	3.8
52	NETTOWERTSCHOEPFUNG	4.4	4.3	4.4	4.6	5.0	4.7	4.3	4.2
53	ENTSTANDENE BRUTTOEINKOMMEN AUS								
54	UNSELBSTAENDIGER ARBEIT	5.6	5.3	5.2	5.3	5.4	5.2	5.1	5.0
54	DAR.: BRUTTOLOHN- UND -GEHALTSUMME	5.6	5.3	5.2	5.3	5.4	5.2	5.0	5.0
55	UNTERNEHMERTAETIGKEIT UND VERMOEGEN	1.6	1.8	2.4	3.0	3.9	3.4	2.3	2.3
56	BRUTTOANLAGEINVESTITIONEN	1.3	1.4	1.6	1.7	1.5	1.1	1.0	1.0
57	AUSRUESTUNGEN	3.1	3.0	3.4	3.9	3.4	2.5	2.1	2.1
58	BAUTEN	0.2	0.3	0.3	0.3	0.3	0.3	0.3	0.3
59	BRUTTOANLAGEVERMOEGEN IN PREISEN VON 1985								
59	AM JAHRESANFANG	1.1	1.1	1.0	1.0	1.0	1.0	0.9	0.9
60	AUSRUESTUNGEN	3.7	3.5	3.3	3.1	3.0	2.9	2.8	2.6
61	BAUTEN	0.4	0.4	0.4	0.4	0.4	0.4	0.4	0.4
62	ERWERBSTAETIGE IM INLAND	5.0	4.9	4.9	5.0	5.0	4.8	4.6	4.5

## BAUHAUPTGEWERBE

LFD. NR.	GEGENSTAND DER NACHWEISUNG	1984	1985	1986	1987	1988	1989	1990	1991
IN JEWEILIGEN PREISEN (MILL. DM)									
1	PRODUKTIONSWERT	126180	114230	121590	121440	128340	138840	156120	
2	- VORLEISTUNGEN	53660	57500	60380	60290	64470	70530	80640	
3	= BRUTTOWERTSCHOEPFUNG	62520	56730	61210	61150	63870	68310	75480	
4	- ABSCHREIBUNGEN	4520	4410	4270	4190	4100	4090	4230	
5	- PRODUKTIONSSTEUERN ABZUEGLICH SUBVENTIONEN	1040	950	1060	960	1060	1200	1290	
6	= NETTOWERTSCHOEPFUNG	56960	51370	55880	56000	58710	63020	69960	
7	ENTSTANDENE BRUTTOEINKOMMEN AUS								
8	UNSELBSTAENDIGER ARBEIT	48220	43430	45790	45530	47910	50810	56590	
9	DAR.: BRUTTOLOHN- UND -GEHALTSUMME	39060	34540	36050	35910	37530	39810	44600	
	UNTERNEHMERSTAETIGKEIT UND VERMOEGEN	8740	7940	10090	10470	10800	12210	13370	
10	BRUTTOANLAGEINVESTITIONEN	3370	3230	3560	3740	3890	4590	5810	
11	AUSRUESTUNGEN	2830	2820	3220	3330	3470	4150	5230	
12	BAUTEN	540	410	340	410	420	440	580	
13	NETTOANLAGEINVESTITIONEN	-1150	-1180	-710	-450	-210	500	1580	
14	NETTOANLAGEVERMOEGEN ZU WIEDERBESCHAFFUNGS-								
	PREISEN AM JAHRESANFANG	33100	32500	31580	31170	31130	31290	32350	
15	AUSRUESTUNGEN	18790	17920	16960	16480	16320	16230	16790	
16	BAUTEN	14310	14580	14620	14690	14810	15060	15560	
IN PREISEN VON 1985 (MILL. DM)									
17	BRUTTOWERTSCHOEPFUNG	62100	56730	58380	56560	58030	59930	60840	
18	BRUTTOANLAGEINVESTITIONEN	3460	3230	3470	3570	3640	4180	5140	
19	AUSRUESTUNGEN	2920	2820	3140	3170	3240	3780	4640	
20	BAUTEN	540	410	330	400	400	400	500	
21	BRUTTOANLAGEVERMOEGEN AM JAHRESANFANG	65110	63370	61470	59820	58320	57040	56500	
22	AUSRUESTUNGEN	43100	40930	38740	36890	35140	33620	32850	
23	BAUTEN	22010	22440	22730	22930	23180	23420	23650	
24	KAPITALSTOCK	64240	62420	60645	59070	57680	56770	56825	
ERWERBSTAETIGKEIT (DURCHSCHNITT IN 1000)									
25	ERWERBSTAETIGE IM INLAND	1173	1100	1086	1065	1051	1060	1107	
26	SELBSTAENDIGE UND MITHELFFENDE FAMILIEN-								
	ANGEHOERIGE	67	66	64	64	64	64	63	
27	BESCHAEFTIGTE ARBEITNEHMER	1106	1034	1022	1001	987	996	1044	
KENNZIFFERN									
28	IN % DES PRODUKTIONSWERTES								
29	VORLEISTUNGEN (VORLEISTUNGSQUOTE)	50.5	50.3	49.7	49.6	50.2	50.8	51.7	
	BRUTTOANLAGEINVESTITIONEN	2.7	2.8	2.9	3.1	3.0	3.3	3.7	
30	IN % DER BRUTTOWERTSCHOEPFUNG								
31	ABSCHREIBUNGEN	7.2	7.8	7.0	6.9	6.4	6.0	5.6	
32	PRODUKTIONSSTEUERN ABZUEGLICH SUBVENTIONEN	1.7	1.7	1.7	1.6	1.7	1.8	1.7	
33	NETTOWERTSCHOEPFUNG	91.1	90.6	91.3	91.6	91.9	92.3	92.7	
	BRUTTOANLAGEINVESTITIONEN	5.4	5.7	5.8	6.1	6.1	6.7	7.7	
34	IN % DER NETTOWERTSCHOEPFUNG								
35	EINKOMMEN AUS UNSELBSTAENDIGER ARBEIT (LOHNQUOTE)	84.7	84.5	81.9	81.3	81.6	80.6	80.9	
	UNTERNEHMERSTAETIGKEIT UND VERMOEGEN	15.3	15.5	18.1	18.7	18.4	19.4	19.1	
36	IN % DES KAPITALSTOCKS								
37	BRUTTOANLAGEINVESTITIONEN (IN PR. V. 1985)	5.4	5.2	5.7	6.0	6.3	7.4	9.0	
38	AUSRUESTUNGEN	4.5	4.5	5.2	5.4	5.6	6.7	8.2	
	BAUTEN	0.8	0.7	0.5	0.7	0.7	0.7	0.9	
39	KAPITALKOEFFIZIENT (VERHAELTNIS KAPITALSTOCK								
	ZU BRUTTOWERTSCHOEPFUNG IN PREISEN VON 1985)	1.0	1.1	1.0	1.0	1.0	0.9	0.9	
40	ANGABEN JE ERWERBSTAETIGEN (1000 DM)								
	BRUTTOANLAGEINVESTITIONEN								
41	IN JEWEILIGEN PREISEN	2.9	2.9	3.3	3.5	3.7	4.3	5.2	
42	IN PREISEN VON 1985	2.9	2.9	3.2	3.4	3.5	3.9	4.6	
43	KAPITALSTOCK (KAPITALINTENSITAET)	54.8	56.7	55.8	55.5	54.9	53.6	51.3	
44	ANGABEN JE BESCHAEFT. ARBEITNEHMER (1000 DM)								
	EINKOMMEN AUS UNSELBSTAENDIGER ARBEIT	43.6	42.0	44.8	45.5	48.5	51.0	54.2	
45	1970 = 100								
46	BRUTTOWERTSCHOEPFUNG								
47	IN JEWEILIGEN PREISEN	166	150	162	162	169	181	200	
48	IN PREISEN VON 1985	103	94	97	94	96	99	101	
49	BRUTTOWERTSCHOEPFUNG IN PREISEN VON 1985 JE								
	ERWERBSTAETIGEN (ARBEITSPRODUKTIVITAET)	144	140	146	145	150	154	150	
50	NETTOWERTSCHOEPFUNG JE ERWERBSTAETIGEN	231	222	245	250	266	283	301	
51	LOHNKOSTEN JE PRODUKTEINHEIT	189	187	191	196	201	207	226	
52	BRUTTOWERTSCHOEPFUNG IN PREISEN VON 1985 ZU								
	KAPITALSTOCK (KAPITALPRODUKTIVITAET)	95	89	95	94	99	104	105	
ANTEIL AN DER SUMME ALLER WIRTSCHAFTSBEREICHE (IN %)									
53	PRODUKTIONSWERT	2.7	2.4	2.5	2.5	2.5	2.5	2.6	
54	BRUTTOWERTSCHOEPFUNG	3.7	3.2	3.3	3.2	3.1	3.2	3.2	
55	NETTOWERTSCHOEPFUNG	4.0	3.5	3.6	3.5	3.4	3.5	3.6	
56	ENTSTANDENE BRUTTOEINKOMMEN AUS								
57	UNSELBSTAENDIGER ARBEIT	4.9	4.3	4.3	4.1	4.1	4.2	4.3	
58	DAR.: BRUTTOLOHN- UND -GEHALTSUMME	4.9	4.2	4.1	4.0	4.0	4.0	4.2	
59	UNTERNEHMERSTAETIGKEIT UND VERMOEGEN	2.0	1.7	2.0	2.1	2.0	2.1	2.1	
60	BRUTTOANLAGEINVESTITIONEN	0.9	0.9	0.9	0.9	0.9	1.0	1.1	
61	AUSRUESTUNGEN	2.0	1.8	1.9	1.9	1.8	1.9	2.1	
62	BAUTEN	0.3	0.2	0.2	0.2	0.2	0.2	0.2	
63	BRUTTOANLAGEVERMOEGEN IN PREISEN VON 1985								
64	AM JAHRESANFANG	0.8	0.8	0.7	0.7	0.7	0.6	0.6	
65	AUSRUESTUNGEN	2.4	2.3	2.1	1.9	1.8	1.7	1.6	
66	BAUTEN	0.4	0.4	0.4	0.4	0.3	0.3	0.3	
67	ERWERBSTAETIGE IM INLAND	4.5	4.2	4.0	3.9	3.9	3.8	3.9	

## **Ausbaugewerbe**

# Bruttowertschöpfung in Preisen von 1985

1960 = 100

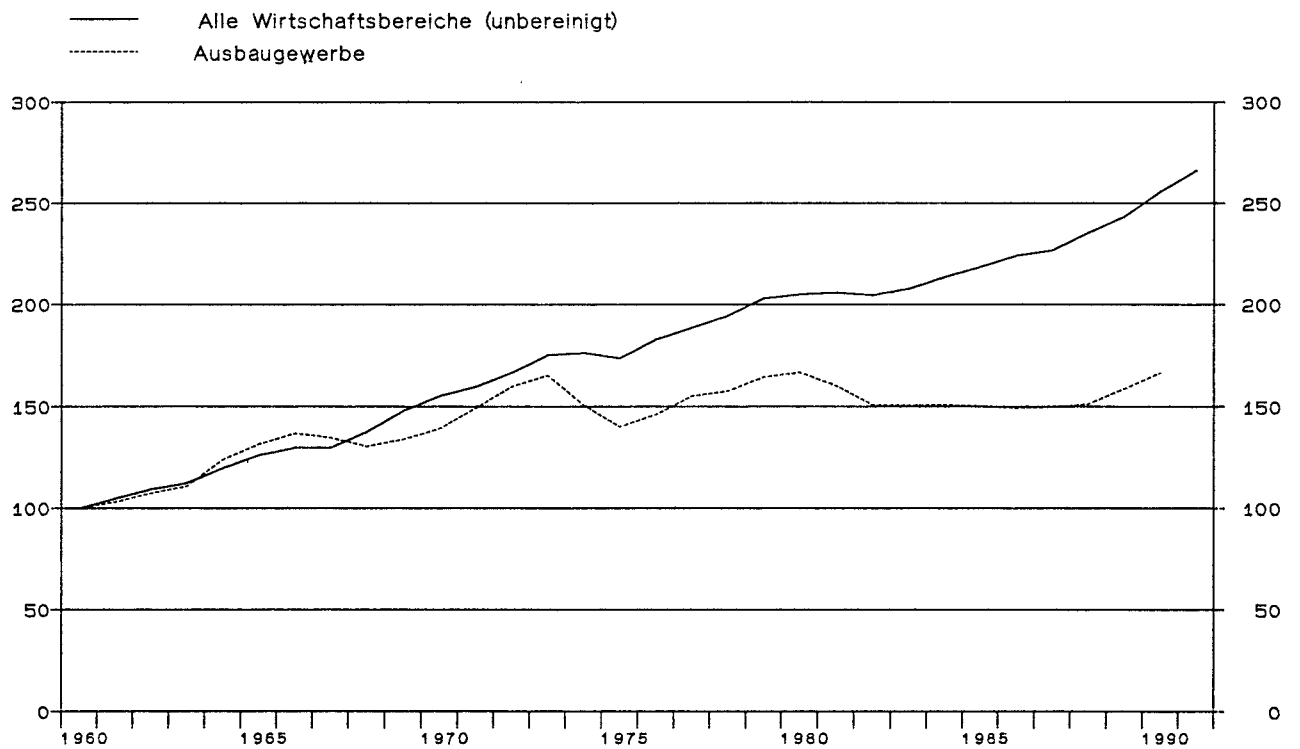

## Ausbaugewerbe

Anteile an der Summe aller Wirtschaftsbereiche

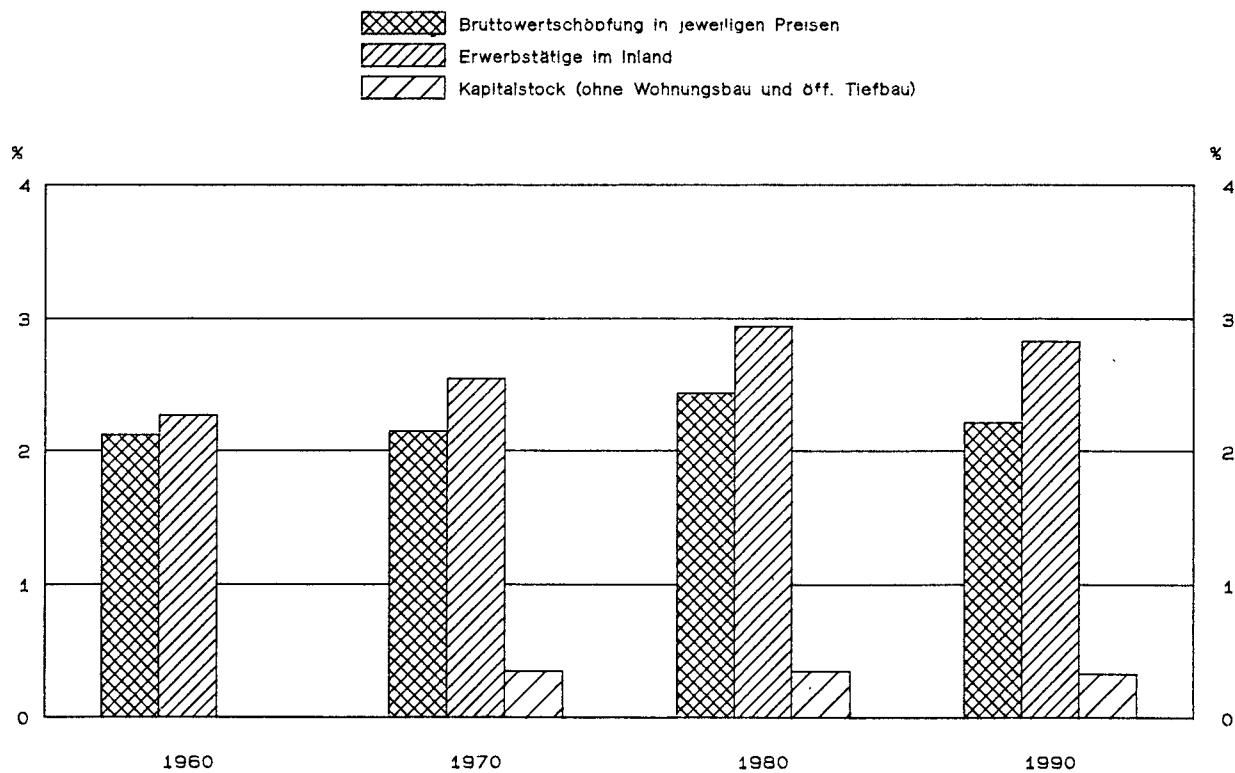



## AUSBAUGEWERBE

LFD. NR.	GEGENSTAND DER NACHWEISUNG	1960	1961	1962	1963	1964	1965	1966	1967
IN JEWEILIGEN PREISEN (MILL. DM)									
1	PRODUKTIONSWERT	13480	15220	16960	18210	21010	23530	25030	24600
2	- VORLEISTUNGEN	7080	8000	8840	9530	10930	12220	12930	12630
3	= BRUTTOWERTSCHOEPFUNG	6400	7220	8120	8680	10080	11310	12100	11970
4	- ABSCHREIBUNGEN	.	.	.	.	.	.	.	.
5	- PRODUKTIONSSTEUERN ABZUEGLICH SUBVENTIONEN	.	.	.	.	.	.	.	.
6	= NETTOWERTSCHOEPFUNG	.	.	.	.	.	.	.	.
ENTSTANDENE BRUTTOEINKOMMEN AUS									
7	UNSELBSTAENDIGER ARBEIT	2690	3170	3530	3770	4500	4980	5470	5440
8	DAR.: BRUTTOLOHN- UND -GEHALTSUMME	2330	2750	3070	3280	3940	4340	4750	4730
9	UNTERNEHMERTAETIGKEIT UND VERMOEGEN	.	.	.	.	.	.	.	.
10	BRUTTOANLAGEINVESTITIONEN	280	330	360	360	380	400	400	490
11	AUSRUESTUNGEN	210	250	250	250	230	250	240	320
12	BAUTEN	70	80	100	110	150	150	160	170
13	NETTOANLAGEINVESTITIONEN	.	.	.	.	.	.	.	.
14	NETTOANLAGEVERMOEGEN ZU WIEDERBESCHAFFUNGS- PREISEN AM JAHRESANFANG	.	.	.	.	.	.	.	.
15	AUSRUESTUNGEN	.	.	.	.	.	.	.	.
16	BAUTEN	.	.	.	.	.	.	.	.
IN PREISEN VON 1985 (MILL. DM)									
17	BRUTTOWERTSCHOEPFUNG	25410	26130	27270	28160	31540	33480	34790	34260
18	BRUTTOANLAGEINVESTITIONEN	680	780	810	800	840	860	840	1030
19	AUSRUESTUNGEN	450	530	530	510	460	490	480	610
20	BAUTEN	230	250	280	290	380	370	380	420
21	BRUTTOANLAGEVERMOEGEN AM JAHRESANFANG	.	.	.	.	.	.	.	.
22	AUSRUESTUNGEN	.	.	.	.	.	.	.	.
23	BAUTEN	.	.	.	.	.	.	.	.
24	KAPITALSTOCK	.	.	.	.	.	.	.	.
ERWERBSTAETIGKEIT (DURCHSCHNITT IN 1000)									
25	ERWERBSTAETIGE IM INLAND	591	605	612	626	648	664	674	668
26	SELBSTAENDIGE UND MITHELFFENDE FAMILIEN- ANGEHOERIGE	135	133	131	132	131	131	134	136
27	BESCHAEFTIGTE ARBEITNEHMER	456	472	481	494	517	533	540	532
KENNZIFFERN									
28	IN % DES PRODUKTIONSWERTES								
29	VORLEISTUNGEN (VORLEISTUNGSQUOTE)	52.5	52.6	52.1	52.3	52.0	51.9	51.7	51.3
	BRUTTOANLAGEINVESTITIONEN	2.1	2.2	2.1	2.0	1.8	1.7	1.6	2.0
30	IN % DER BRUTTOWERTSCHOEPFUNG								
31	ABSCHREIBUNGEN	.	.	.	.	.	.	.	.
32	PRODUKTIONSSTEUERN ABZUEGLICH SUBVENTIONEN	.	.	.	.	.	.	.	.
33	NETTOWERTSCHOEPFUNG	4.4	4.6	4.4	4.1	3.8	3.5	3.3	4.1
	BRUTTOANLAGEINVESTITIONEN								
34	IN % DER NETTOWERTSCHOEPFUNG								
35	EINKOMMEN AUS UNSELBSTAENDIGER ARBEIT (LOHNQUOTE)	.	.	.	.	.	.	.	.
	UNTERNEHMERTAETIGKEIT UND VERMOEGEN								
36	IN % DES KAPITALSTOCKS								
37	BRUTTOANLAGEINVESTITIONEN (IN PR. V. 1985)	.	.	.	.	.	.	.	.
38	AUSRUESTUNGEN	.	.	.	.	.	.	.	.
	BAUTEN								
39	KAPITALKOEFFIZIENT (VERHAELTNIS KAPITALSTOCK ZU BRUTTOWERTSCHOEPFUNG IN PREISEN VON 1985)	.	.	.	.	.	.	.	.
ANGABEN JE ERWERBSTAETIGEN (1000 DM)									
40	BRUTTOANLAGEINVESTITIONEN	0.5	0.5	0.6	0.6	0.6	0.6	0.6	0.7
41	IN JEWEILIGEN PREISEN	1.2	1.3	1.3	1.3	1.3	1.3	1.2	1.5
42	KAPITALSTOCK (KAPITALINTENSITAET)	.	.	.	.	.	.	.	.
43	ANGABEN JE BESCHAEFT. ARBEITNEHMER (1000 DM)	5.9	6.7	7.3	7.6	8.7	9.3	10.1	10.2
1970 = 100									
44	BRUTTOWERTSCHOEPFUNG	46	52	59	63	73	82	87	86
45	IN JEWEILIGEN PREISEN	72	74	77	80	89	95	98	97
46	BRUTTOWERTSCHOEPFUNG IN PREISEN VON 1985 JE ERWERBSTAETIGEN (ARBEITSPRODUKTIVITAET)	82	82	85	86	93	96	99	98
47	NETTOWERTSCHOEPFUNG JE ERWERBSTAETIGEN	52	59	62	64	67	70	74	75
48	LOHNKOSTEN JE PRODUKTEINHEIT	.	.	.	.	.	.	.	.
49	BRUTTOWERTSCHOEPFUNG IN PREISEN VON 1985 ZU KAPITALSTOCK (KAPITALPRODUKTIVITAET)	.	.	.	.	.	.	.	.
ANTEIL AN DER SUMME ALLER WIRTSCHAFTSBEREICHE (IN %)									
50	PRODUKTIONSWERT	1.6	1.7	1.7	1.8	1.9	1.9	1.9	1.9
51	BRUTTOWERTSCHOEPFUNG	2.1	2.2	2.3	2.3	2.4	2.5	2.5	2.4
52	NETTOWERTSCHOEPFUNG	.	.	.	.	.	.	.	.
ENTSTANDENE BRUTTOEINKOMMEN AUS									
53	UNSELBSTAENDIGER ARBEIT	1.9	2.0	2.0	2.0	2.1	2.1	2.2	2.2
54	DAR.: BRUTTOLOHN- UND -GEHALTSUMME	1.9	2.0	2.0	2.0	2.2	2.1	2.2	2.2
55	UNTERNEHMERTAETIGKEIT UND VERMOEGEN	.	.	.	.	.	.	.	.
56	BRUTTOANLAGEINVESTITIONEN	0.4	0.4	0.4	0.4	0.3	0.3	0.3	0.4
57	AUSRUESTUNGEN	0.7	0.8	0.7	0.7	0.6	0.6	0.6	0.8
58	BAUTEN	0.2	0.2	0.2	0.2	0.2	0.2	0.2	0.2
BRUTTOANLAGEVERMOEGEN IN PREISEN VON 1985									
59	AM JAHRESANFANG	.	.	.	.	.	.	.	.
60	AUSRUESTUNGEN	.	.	.	.	.	.	.	.
61	BAUTEN	.	.	.	.	.	.	.	.
62	ERWERBSTAETIGE IM INLAND	2.3	2.3	2.3	2.4	2.4	2.5	2.5	2.6

STATISTISCHES BUNDESAMT WIESBADEN  
FACHSERIE 18, REIHE 3.18, 1991

AUSBAUGEWERBE

LFD. NR.	GEGENSTAND DER NACHWEISUNG	1968	1969	1970	1971	1972	1973	1974	1975
IN JEWEILIGEN PREISEN (MILL. DM)									
1	PRODUKTIONSWERT	22820	24690	29690	35440	40150	44540	44610	43820
2	- VORLEISTUNGEN	11920	13190	15840	18980	21400	23480	23180	22650
3	= BRUTTOWERTSCHOEPFUNG	10900	11500	13850	16460	18750	21060	21430	21170
4	- ABSCHREIBUNGEN	.	.	310	360	400	440	480	520
5	- PRODUKTIONSSTEUERN ABZUEGLICH SUBVENTIONEN	.	.	390	510	640	760	770	700
6	= NETTOWERTSCHOEPFUNG	.	.	13150	15590	17710	19860	20180	19950
ENTSTANDENE BRUTTOEINKOMMEN AUS									
7	UNSELBSTAENDIGER ARBEIT	5780	6280	7460	8600	9990	11360	11930	12150
8	DAR.: BRUTTOLOHN- UND -GEHALTSUMME	5030	5440	6470	7420	8600	9730	10200	10360
9	UNTERNEHMERTAETIGKEIT UND VERMOEGEN	.	.	5690	6990	7720	8510	8250	7800
10	BRUTTOANLAGEINVESTITIONEN	410	480	550	650	700	680	510	490
11	AUSRUESTUNGEN	300	340	410	460	490	450	350	340
12	BAUTEN	110	140	140	200	210	230	160	150
13	NETTOANLAGEINVESTITIONEN	.	.	240	300	300	240	30	-30
14	NETTOANLAGEVERMOEGEN ZU WIEDERBESCHAFFUNGS- PREISEN AM JAHRESANFANG	.	.	2880	3450	3860	4250	4700	5000
15	AUSRUESTUNGEN	.	.	1180	1370	1550	1730	1870	1960
16	BAUTEN	.	.	1700	2080	2310	2520	2830	3040
IN PREISEN VON 1985 (MILL. DM)									
17	BRUTTOWERTSCHOEPFUNG	33150	34060	35420	37950	40590	41970	38190	35580
18	BRUTTOANLAGEINVESTITIONEN	870	990	1040	1200	1230	1150	800	720
19	AUSRUESTUNGEN	600	580	780	840	870	770	550	490
20	BAUTEN	270	310	260	360	360	380	250	230
21	BRUTTOANLAGEVERMOEGEN AM JAHRESANFANG	.	.	8940	9470	10140	10820	11410	11630
22	AUSRUESTUNGEN	.	.	4420	4700	5020	5350	5570	5550
23	BAUTEN	.	.	4520	4770	5120	5470	5840	6080
24	KAPITALSTOCK	.	.	9205	9805	10480	11115	11520	11680
ERWERBSTAETIGKEIT (DURCHSCHNITT IN 1000)									
25	ERWERBSTAETIGE IM INLAND	674	679	676	691	715	744	735	707
26	SELBSTAENDIGE UND MITHELFFENDE FAMILIEN- ANGEHOERIGE	136	138	140	137	136	135	133	128
27	BESCHAEFTIGTE ARBEITNEHMER	538	541	536	554	579	609	602	579
KENNZIFFERN									
28	IN % DES PRODUKTIONSWERTES								
29	VORLEISTUNGEN (VORLEISTUNGSQUOTE)	52.2	53.4	53.4	53.6	53.3	52.7	52.0	51.7
	BRUTTOANLAGEINVESTITIONEN	1.8	1.9	1.9	1.9	1.7	1.5	1.1	1.1
30	IN % DER BRUTTOWERTSCHOEPFUNG								
31	ABSCHREIBUNGEN	.	.	2.2	2.2	2.1	2.1	2.2	2.5
32	PRODUKTIONSSTEUERN ABZUEGLICH SUBVENTIONEN	.	.	2.8	3.1	3.4	3.6	3.6	3.3
33	NETTOWERTSCHOEPFUNG	3.8	4.2	4.0	4.0	3.7	3.2	2.4	2.3
34	IN % DER NETTOWERTSCHOEPFUNG								
35	EINKOMMEN AUS UNSELBSTAENDIGER ARBEIT (LOHNQUOTE)	.	.	56.7	55.2	56.4	57.2	59.1	60.9
	UNTERNEHMERTAETIGKEIT UND VERMOEGEN	.	.	43.3	44.8	43.6	42.8	40.9	39.1
36	IN % DES KAPITALSTOCKS								
37	BRUTTOANLAGEINVESTITIONEN (IN PR. V. 1985)	.	.	11.3	12.2	11.7	10.3	6.9	6.2
38	AUSRUESTUNGEN	.	.	8.5	8.6	8.3	6.9	4.8	4.2
	BAUTEN	.	.	2.8	3.7	3.4	3.4	2.2	2.0
39	KAPITALKOEFFIZIENT (VERHAELTNIS KAPITALSTOCK ZU BRUTTOWERTSCHOEPFUNG IN PREISEN VON 1985)	.	.	0.3	0.3	0.3	0.3	0.3	0.3
40	ANGABEN JE ERWERBSTAETIGEN (1000 DM)								
41	BRUTTOANLAGEINVESTITIONEN	0.6	0.7	0.8	1.0	1.0	0.9	0.7	0.7
42	IN JEWEILIGEN PREISEN	1.3	1.5	1.6	1.7	1.7	1.5	1.1	1.0
	IN PREISEN VON 1985	.	.	13.6	14.2	14.7	14.9	15.7	16.5
43	ANGABEN JE BESCHAEFT. ARBEITNEHMER (1000 DM)								
44	EINKOMMEN AUS UNSELBSTAENDIGER ARBEIT	10.7	11.6	13.9	15.5	17.3	18.6	19.8	21.0
45	1970 = 100								
46	BRUTTOWERTSCHOEPFUNG	79	83	100	119	135	152	155	153
47	IN JEWEILIGEN PREISEN	94	96	100	107	115	118	108	100
48	BRUTTOWERTSCHOEPFUNG IN PREISEN VON 1985	94	96	100	105	108	108	99	96
49	ERWERBSTAETIGEN (ARBEITSPRODUKTIVITAET)	82	87	100	106	114	124	144	157
50	NETTOWERTSCHOEPFUNG	82	87	100	106	114	124	144	157
51	LOHNKOSTEN JE PRODUKTEINHEIT	.	.	100	101	101	98	86	79
52	BRUTTOWERTSCHOEPFUNG IN PREISEN VON 1985 ZU KAPITALSTOCK (KAPITALPRODUKTIVITAET)	.	.	100	101	101	98	86	79
ANTEIL AN DER SUMME ALLER WIRTSCHAFTSBEREICHE (IN %)									
53	PRODUKTIONSWERT	1.7	1.6	1.7	1.9	2.0	1.9	1.8	1.7
54	BRUTTOWERTSCHOEPFUNG	2.1	2.0	2.1	2.3	2.4	2.4	2.2	2.1
55	NETTOWERTSCHOEPFUNG	.	.	2.4	2.6	2.7	2.7	2.5	2.4
56	ENTSTANDENE BRUTTOEINKOMMEN AUS	2.1	2.1	2.1	2.1	2.2	2.2	2.1	2.1
57	UNSELBSTAENDIGER ARBEIT	2.2	2.1	2.1	2.1	2.3	2.3	2.2	2.1
58	DAR.: BRUTTOLOHN- UND -GEHALTSUMME	.	.	3.0	3.5	3.6	3.6	3.5	3.2
59	UNTERNEHMERTAETIGKEIT UND VERMOEGEN	0.3	0.3	0.3	0.3	0.3	0.3	0.2	0.2
60	BRUTTOANLAGEINVESTITIONEN	0.7	0.6	0.6	0.6	0.6	0.6	0.5	0.4
61	AUSRUESTUNGEN	0.1	0.2	0.1	0.2	0.2	0.2	0.1	0.1
62	BAUTEN	.	.	0.2	0.2	0.2	0.2	0.2	0.2
63	AM JAHRESANFANG	.	.	0.4	0.4	0.4	0.4	0.4	0.4
64	AUSRUESTUNGEN	.	.	0.1	0.1	0.1	0.1	0.1	0.1
65	BAUTEN	.	.	0.1	0.1	0.1	0.1	0.1	0.1
66	ERWERBSTAETIGE IM INLAND	2.6	2.6	2.6	2.6	2.7	2.7	2.7	2.7

## AUSBAUGEWERBE

LFD. NR.	GEGENSTAND DER NACHWEISUNG	1976	1977	1978	1979	1980	1981	1982	1983
IN JEWEILIGEN PREISEN (MILL. DM)									
1	PRODUKTIONSWERT	46990	52220	56210	61970	69170	70360	69890	72530
2	- VORLEISTUNGEN	23700	26090	28230	30540	34730	34840	34440	36020
3	= BRUTTOWERTSCHOEPFUNG	23290	26130	27980	31430	34440	35520	35450	36510
4	- ABSCHREIBUNGEN	530	570	610	670	750	830	900	940
5	- PRODUKTIONSSTEUERN ABZUGLICH SUBVENTIONEN	730	870	860	830	720	790	800	710
6	= NETTOWERTSCHOEPFUNG	22030	24690	26510	29930	32970	33900	33750	34860
ENTSTANDENE BRUTTOEINKOMMEN AUS									
7	UNSELBSTAENDIGER ARBEIT	13320	14330	15550	17100	18810	19750	20190	20580
8	DAR.: BRUTTOLOHN- UND -GEHALTSUMME	11270	12100	13140	14420	15890	16640	16910	17210
9	UNTERNEHMERTAEITIGKEIT UND VERMOEGEN	8710	10360	10960	12830	14160	14150	13560	14280
10	BRUTTOANLAGEINVESTITIONEN	630	920	900	1060	1120	1100	1040	1190
11	AUSRUESTUNGEN	470	650	700	800	870	850	810	940
12	BAUTEN	160	270	200	260	250	250	230	250
13	NETTOANLAGEINVESTITIONEN	100	350	290	390	370	270	140	250
14	NETTOANLAGEVERMOEGEN ZU WIEDERBESCHAFFUNGS- PREISEN AM JAHRESANFANG	5050	5280	5780	6290	7080	7860	8460	8670
15	AUSRUESTUNGEN	1930	1950	2150	2350	2610	2920	3170	3270
16	BAUTEN	3120	3330	3630	3940	4470	4940	5290	5400
IN PREISEN VON 1985 (MILL. DM)									
17	BRUTTOWERTSCHOEPFUNG	37120	39410	40030	41750	42340	40610	38230	38210
18	BRUTTOANLAGEINVESTITIONEN	890	1260	1180	1340	1340	1250	1130	1260
19	AUSRUESTUNGEN	650	870	910	1010	1050	980	890	1000
20	BAUTEN	240	390	270	330	290	270	240	260
21	BRUTTOANLAGEVERMOEGEN AM JAHRESANFANG	11730	11970	12530	12980	13600	14210	14710	15080
22	AUSRUESTUNGEN	5430	5440	5630	5830	6140	6480	6730	6860
23	BAUTEN	6300	6530	6900	7150	7460	7730	7980	8190
24	KAPITALSTOCK	11850	12250	12755	13290	13905	14460	14880	15265
ERWERBSTAEITIGKEIT (DURCHSCHNITT IN 1000)									
25	ERWERBSTAEITIGE IM INLAND	714	725	736	764	793	795	779	770
26	SELBSTAENDIGE UND MITHELFFENDE FAMILIEN- ANGEHOERIGE	128	123	120	119	119	119	118	116
27	BESCHAEFTIGTE ARBEITNEHMER	586	602	616	645	674	676	661	654
KENNZIFFERN									
28	IN % DES PRODUKTIONSWERTES								
29	VORLEISTUNGEN (VORLEISTUNGSQUOTE)	50.4	50.0	50.2	49.3	50.2	49.5	49.3	49.7
	BRUTTOANLAGEINVESTITIONEN	1.3	1.8	1.6	1.7	1.6	1.6	1.5	1.6
30	IN % DER BRUTTOWERTSCHOEPFUNG								
31	ABSCHREIBUNGEN	2.3	2.2	2.2	2.1	2.2	2.3	2.5	2.6
32	PRODUKTIONSSTEUERN ABZUGLICH SUBVENTIONEN	3.1	3.3	3.1	2.6	2.1	2.2	2.3	1.9
33	NETTOWERTSCHOEPFUNG	94.6	94.5	94.7	95.2	95.7	95.4	95.2	95.5
	BRUTTOANLAGEINVESTITIONEN	2.7	3.5	3.2	3.4	3.3	3.1	2.9	3.3
34	IN % DER NETTOWERTSCHOEPFUNG								
35	EINKOMMEN AUS UNSELBSTAENDIGER ARBEIT (LOHNQUOTE)	60.5	58.0	58.7	57.1	57.1	58.3	59.8	59.0
	UNTERNEHMERTAEITIGKEIT UND VERMOEGEN	39.5	42.0	41.3	42.9	42.9	41.7	40.2	41.0
36	IN % DES KAPITALSTOCKS								
37	BRUTTOANLAGEINVESTITIONEN (IN PR. V. 1985)	7.5	10.3	9.3	10.1	9.6	8.6	7.6	8.3
38	AUSRUESTUNGEN	5.5	7.1	7.1	7.6	7.6	6.8	6.0	6.6
	BAUTEN	2.0	3.2	2.1	2.5	2.1	1.9	1.6	1.7
39	KAPITALKOEFFIZIENT (VERHAELTNIS KAPITALSTOCK ZU BRUTTOWERTSCHOEPFUNG IN PREISEN VON 1985)	0.3	0.3	0.3	0.3	0.3	0.4	0.4	0.4
ANGABEN JE ERWERBSTAEITIGEN (1000 DM)									
40	BRUTTOANLAGEINVESTITIONEN								
41	IN JEWEILIGEN PREISEN	0.9	1.3	1.2	1.4	1.4	1.4	1.3	1.5
42	IN PREISEN VON 1985	1.2	1.7	1.6	1.8	1.7	1.6	1.5	1.6
	KAPITALSTOCK (KAPITALINTENSITAET)	16.6	16.9	17.3	17.4	17.5	18.2	19.1	19.8
ANGABEN JE BESCHAEFT. ARBEITNEHMER (1000 DM)									
43	EINKOMMEN AUS UNSELBSTAENDIGER ARBEIT	22.7	23.8	25.2	26.5	27.9	29.2	30.5	31.5
1970 = 100									
44	BRUTTOWERTSCHOEPFUNG								
45	IN JEWEILIGEN PREISEN	158	189	202	227	249	256	256	264
46	IN PREISEN VON 1985	105	111	113	118	120	115	108	108
47	BRUTTOWERTSCHOEPFUNG IN PREISEN VON 1985 JE ERWERBSTAEITIGEN (ARBEITSPRODUKTIVITAET)	99	104	104	104	102	97	94	95
48	NETTOWERTSCHOEPFUNG JE ERWERBSTAEITIGEN	159	175	185	201	214	219	223	233
49	LOHNKOSTEN JE PRODUKTEINHEIT	165	165	175	183	197	215	234	239
	BRUTTOWERTSCHOEPFUNG IN PREISEN VON 1985 ZU KAPITALSTOCK (KAPITALPRODUKTIVITAET)	81	84	82	82	79	73	67	65
ANTEIL AN DER SUMME ALLER WIRTSCHAFTSBEREICHE (IN %)									
50	PRODUKTIONSWERT	1.6	1.7	1.7	1.7	1.8	1.7	1.7	1.7
51	BRUTTOWERTSCHOEPFUNG	2.1	2.3	2.3	2.3	2.4	2.4	2.3	2.2
52	NETTOWERTSCHOEPFUNG	2.4	2.6	2.5	2.7	2.8	2.7	2.6	2.6
ENTSTANDENE BRUTTOEINKOMMEN AUS									
53	UNSELBSTAENDIGER ARBEIT	2.1	2.1	2.1	2.2	2.2	2.2	2.2	2.2
54	DAR.: BRUTTOLOHN- UND -GEHALTSUMME	2.1	2.1	2.2	2.2	2.2	2.2	2.2	2.2
55	UNTERNEHMERTAEITIGKEIT UND VERMOEGEN	3.2	3.6	3.5	3.8	4.3	4.2	3.8	3.5
56	BRUTTOANLAGEINVESTITIONEN	0.3	0.4	0.3	0.3	0.3	0.3	0.3	0.3
57	AUSRUESTUNGEN	0.5	0.7	0.6	0.7	0.7	0.6	0.6	0.7
58	BAUTEN	0.1	0.2	0.1	0.1	0.1	0.1	0.1	0.1
BRUTTOANLAGEVERMOEGEN IN PREISEN VON 1985									
59	AM JAHRESANFANG	0.2	0.2	0.2	0.2	0.2	0.2	0.2	0.2
60	AUSRUESTUNGEN	0.4	0.4	0.4	0.4	0.4	0.4	0.4	0.4
61	BAUTEN	0.1	0.1	0.1	0.1	0.1	0.1	0.1	0.1
62	ERWERBSTAEITIGE IM INLAND	2.8	2.8	2.8	2.9	2.9	2.9	2.9	2.9

AUSBAUGEWERBE

LFD. NR.	GEGENSTAND DER NACHWEISUNG	1984	1985	1986	1987	1988	1989	1990	1991
IN JEWEILIGEN PREISEN (MILL. DM)									
1	PRODUKTIONSWERT	75390	75870	77660	81680	86380	94870	106260	
2	VORLEISTUNGEN	38190	37790	38740	41150	44000	48520	54660	
3	BRUTTOWERTSCHOEPFUNG	37200	38080	38920	40530	42380	46350	51600	
4	ABSCHREIBUNGEN	990	1020	1030	1050	1080	1130	1220	
5	PRODUKTIONSSTEUERN ABZUEGLICH SUBVENTIONEN	710	700	730	650	700	770	1080	
6	NETTOWERTSCHOEPFUNG	35500	36360	37160	38820	40600	44450	49300	
ENTSTANDENE BRUTTOEINKOMMEN AUS									
7	UNSELBSTAENDIGER ARBEIT	21650	21370	21790	22240	23420	24680	27350	
8	DAR.: BRUTTOLOHN- UND -GEHALTSUMME	18070	17810	18130	18500	19460	20530	22770	
9	UNTERNEHMERTAETIGKEIT UND VERMOEGEN	13850	14990	15370	16580	17180	19770	21950	
10	BRUTTOANLAGEINVESTITIONEN	1110	1070	1170	1240	1390	1830	1980	
11	AUSRUESTUNGEN	860	870	970	1060	1190	1520	1660	
12	BAUTEN	250	200	200	180	200	310	320	
13	NETTOANLAGEINVESTITIONEN	120	50	140	190	310	700	760	
14	NETTOANLAGEVERMOEGEN ZU WIEDERBESCHAFFUNGS- PREISEN AM JAHRESANFANG	9060	9250	9270	9380	9540	9850	10610	
15	AUSRUESTUNGEN	3450	3490	3460	3470	3560	3730	4140	
16	BAUTEN	5610	5760	5810	5910	5980	6120	6470	
IN PREISEN VON 1985 (MILL. DM)									
17	BRUTTOWERTSCHOEPFUNG	38290	38080	37840	37980	38400	40320	42300	
18	BRUTTOANLAGEINVESTITIONEN	1140	1070	1150	1180	1300	1670	1760	
19	AUSRUESTUNGEN	890	870	950	1010	1110	1390	1480	
20	BAUTEN	250	200	200	170	190	280	280	
21	BRUTTOANLAGEVERMOEGEN AM JAHRESANFANG	15480	15730	15840	15960	16040	16200	16710	
22	AUSRUESTUNGEN	7060	7100	7050	7010	6970	7000	7290	
23	BAUTEN	8420	8630	8790	8950	9070	9200	9420	
24	KAPITALSTOCK	15605	15785	15900	16000	16120	16455	17015	
ERWERBSTAETIGKEIT (DURCHSCHNITT IN 1000)									
25	ERWERBSTAETIGE IM INLAND	781	763	754	749	759	773	805	
26	SELBSTAENDIGE UND MITHELFFENDE FAMILIEN- ANGEHOERIGE	116	115	115	115	118	121	124	
27	BESCHAEFTIGTE ARBEITNEHMER	665	648	639	634	641	652	681	
KENNZIFFERN									
28	IN % DES PRODUKTIONSWERTES								
29	VORLEISTUNGEN (VORLEISTUNGSQUOTE)	50.7	49.8	49.9	50.4	50.9	51.1	51.4	
	BRUTTOANLAGEINVESTITIONEN	1.5	1.4	1.5	1.5	1.6	1.9	1.9	
30	IN % DER BRUTTOWERTSCHOEPFUNG								
31	ABSCHREIBUNGEN	2.7	2.7	2.6	2.6	2.5	2.4	2.4	
32	PRODUKTIONSSTEUERN ABZUEGLICH SUBVENTIONEN	1.9	1.8	1.9	1.6	1.7	1.7	2.1	
33	NETTOWERTSCHOEPFUNG	95.4	95.5	95.5	95.8	95.8	95.9	95.5	
	BRUTTOANLAGEINVESTITIONEN	3.0	2.8	3.0	3.1	3.3	3.9	3.8	
34	IN % DER NETTOWERTSCHOEPFUNG								
35	EINKOMMEN AUS UNSELBSTAENDIGER ARBEIT (LOHNQUOTE)	61.0	58.8	58.6	57.3	57.7	55.5	55.5	
	UNTERNEHMERTAETIGKEIT UND VERMOEGEN	39.0	41.2	41.4	42.7	42.3	44.5	44.5	
36	IN % DES KAPITALSTOCKS								
37	BRUTTOANLAGEINVESTITIONEN (IN PR. V. 1985)	7.3	6.8	7.2	7.4	8.1	10.1	10.3	
38	AUSRUESTUNGEN	5.7	5.5	6.0	6.3	6.9	8.4	8.7	
	BAUTEN	1.6	1.3	1.3	1.1	1.2	1.7	1.6	
39	KAPITALKOEFFIZIENT (VERHAELTNIS KAPITALSTOCK ZU BRUTTOWERTSCHOEPFUNG IN PREISEN VON 1985)	0.4	0.4	0.4	0.4	0.4	0.4	0.4	
ANGABEN JE ERWERBSTAETIGEN (1000 DM)									
40	BRUTTOANLAGEINVESTITIONEN								
41	IN JEWEILIGEN PREISEN	1.4	1.4	1.5	1.7	1.8	2.4	2.5	
42	IN PREISEN VON 1985	1.5	1.4	1.5	1.6	1.7	2.2	2.2	
	KAPITALSTOCK (KAPITALINTENSITAET)	20.0	20.7	21.1	21.4	21.2	21.3	21.1	
43	ANGABEN JE BESCHAEFT. ARBEITNEHMER (1000 DM) EINKOMMEN AUS UNSELBSTAENDIGER ARBEIT	32.6	33.0	34.1	35.1	36.5	37.9	40.2	
1970 = 100									
44	BRUTTOWERTSCHOEPFUNG								
45	IN JEWEILIGEN PREISEN	269	275	281	293	306	335	373	
46	IN PREISEN VON 1985	108	108	107	107	108	114	119	
47	BRUTTOWERTSCHOEPFUNG IN PREISEN VON 1985 JE ERWERBSTAETIGEN (ARBEITSPRODUKTIVITAET)	94	95	96	97	97	100	100	
48	NETTOWERTSCHOEPFUNG JE ERWERBSTAETIGEN	234	245	253	266	275	296	315	
49	LOHNKOSTEN JE PRODUKTEINHEIT	250	249	255	260	272	273	288	
	BRUTTOWERTSCHOEPFUNG IN PREISEN VON 1985 ZU KAPITALSTOCK (KAPITALPRODUKTIVITAET)	64	63	62	62	62	64	65	
ANTEIL AN DER SUMME ALLER WIRTSCHAFTSBEREICHE (IN %)									
50	PRODUKTIONSWERT	1.6	1.6	1.6	1.7	1.7	1.7	1.8	
51	BRUTTOWERTSCHOEPFUNG	2.2	2.1	2.1	2.1	2.1	2.2	2.2	
52	NETTOWERTSCHOEPFUNG	2.5	2.5	2.4	2.4	2.4	2.5	2.5	
53	ENTSTANDENE BRUTTOEINKOMMEN AUS								
54	UNSELBSTAENDIGER ARBEIT	2.2	2.1	2.0	2.0	2.0	2.0	2.1	
55	DAR.: BRUTTOLOHN- UND -GEHALTSUMME	2.3	2.1	2.1	2.0	2.1	2.1	2.1	
	UNTERNEHMERTAETIGKEIT UND VERMOEGEN	3.2	3.3	3.1	3.3	3.2	3.4	3.4	
56	BRUTTOANLAGEINVESTITIONEN	0.3	0.3	0.3	0.3	0.3	0.4	0.4	
57	AUSRUESTUNGEN	0.6	0.5	0.6	0.6	0.6	0.7	0.7	
58	BAUTEN	0.1	0.1	0.1	0.1	0.1	0.1	0.1	
59	BRUTTOANLAGEVERMOEGEN IN PREISEN VON 1985								
60	AM JAHRESANFANG	0.2	0.2	0.2	0.2	0.2	0.2	0.2	
61	AUSRUESTUNGEN	0.4	0.4	0.4	0.4	0.4	0.3	0.4	
	BAUTEN	0.1	0.1	0.1	0.1	0.1	0.1	0.1	
62	ERWERBSTAETIGE IM INLAND	3.0	2.9	2.8	2.8	2.8	2.8	2.8	

## **Handel und Verkehr**

# Bruttowertschöpfung in Preisen von 1985

1960 = 100

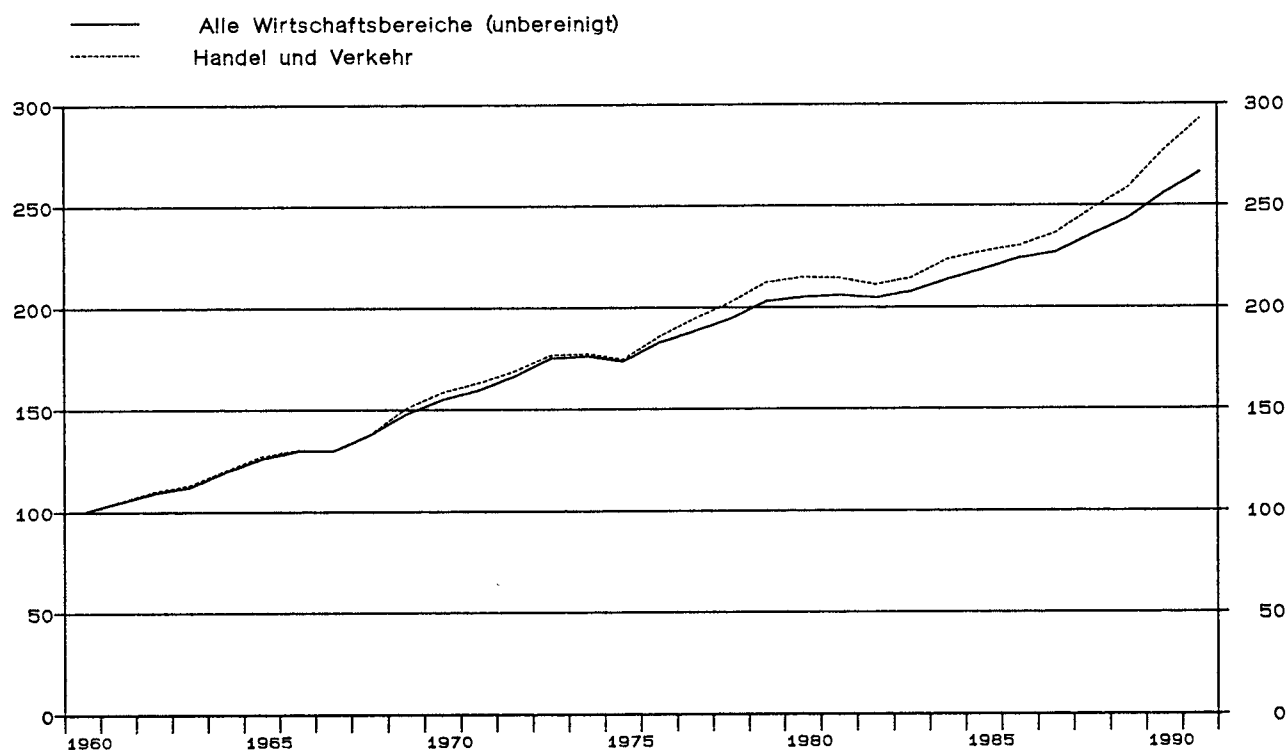

## Handel und Verkehr

Anteile an der Summe aller Wirtschaftsbereiche

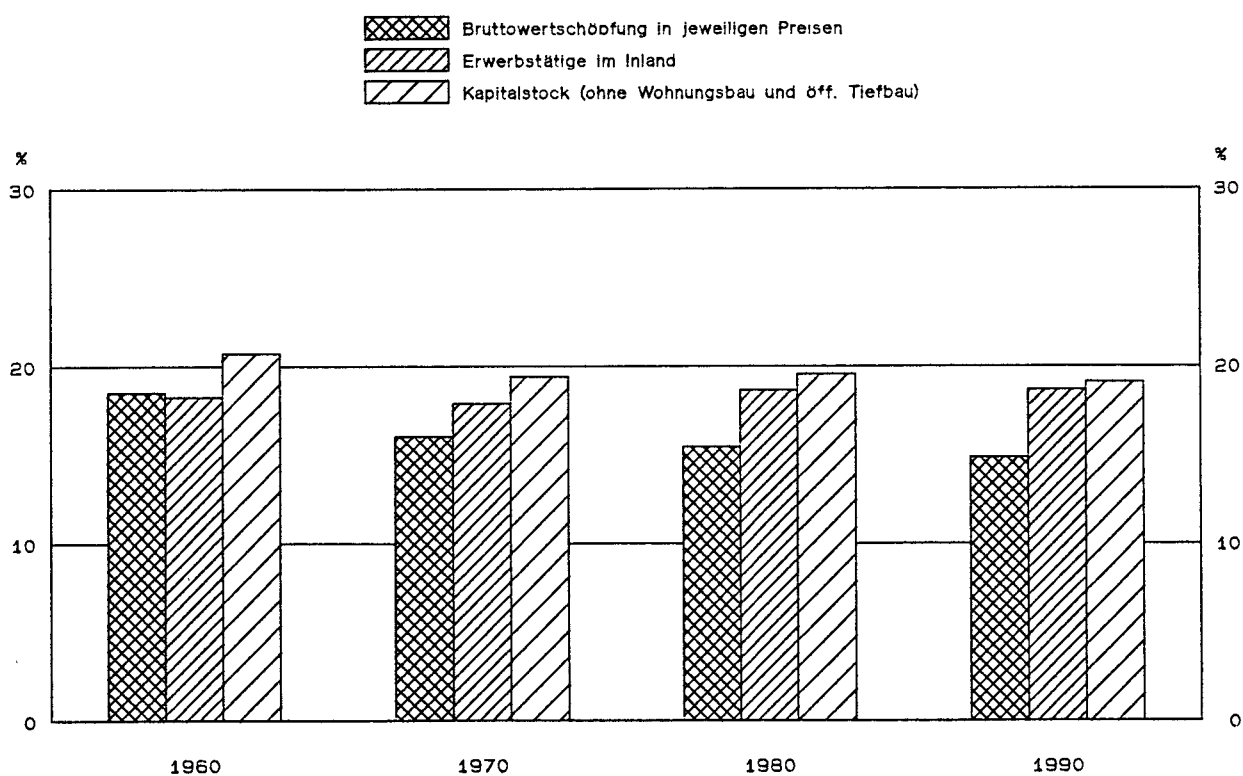

HANDEL UND VERKEHR

LFD. NR.	GEGENSTAND DER NACHWEISUNG	1960	1961	1962	1963	1964	1965	1966	1967
IN JEWEILIGEN PREISEN (MILL. DM)									
1	PRODUKTIONSWERT	297060	318670	345720	363290	391930	426620	442990	445440
2	VORLEISTUNGEN	241100	258290	279240	292520	315430	344550	355180	357070
3	BRUTTOWERTSCHOEPFUNG	55960	60380	66480	70770	76500	82070	87810	88370
4	ABSCHREIBUNGEN	4850	5390	6160	6860	7570	8230	8910	9240
5	PRODUKTIONSSTEUERN ABZUEGLICH SUBVENTIONEN	6020	6830	7490	7810	8320	7860	8000	8030
6	NETTOWERTSCHOEPFUNG	45090	48160	52830	56100	60610	65980	70900	71100
7	ENTSTANDENE BRUTTOEINKOMMEN AUS UNSELBSTAENDIGER ARBEIT	23410	25770	28400	31440	34450	37990	41520	42460
8	DAR.: BRUTTOLOHN- UND -GEHALTSUMME	20210	22240	24520	27180	29940	32900	35850	36680
9	UNTERNEHMERTAETIGKEIT UND VERMOEGEN	21680	22390	24430	24660	26160	27990	29380	28640
10	BRUTTOANLAGEINVESTITIONEN	10840	11940	13740	14560	14740	15350	15830	15490
11	AUSRUESTUNGEN	6220	6980	8190	8980	8960	9210	9600	9190
12	BAUTEN	4620	4960	5550	5580	5780	6140	6230	6300
13	NETTOANLAGEINVESTITIONEN	5990	6550	7580	7700	7170	7120	6920	6250
14	NETTOANLAGEVERMOEGEN ZU WIEDERBESCHAFFUNGS- PREISEN AM JAHRESANFANG	70030	77720	87440	98650	107430	117480	125720	134020
15	AUSRUESTUNGEN	33600	36190	39340	43640	47440	51970	55090	58960
16	BAUTEN	36430	41530	48100	55010	59990	65510	70630	75060
IN PREISEN VON 1985 (MILL. DM)									
17	BRUTTOWERTSCHOEPFUNG	115070	120740	126790	130430	138770	146680	150060	149600
18	BRUTTOANLAGEINVESTITIONEN	26450	27830	30260	31160	30830	31590	31810	31380
19	AUSRUESTUNGEN	13820	15200	17130	18490	18130	18290	18560	17840
20	BAUTEN	12630	12630	13130	12670	12700	13300	13250	13840
21	BRUTTOANLAGEVERMOEGEN AM JAHRESANFANG	295420	313150	331900	352780	374160	394530	415060	434890
22	AUSRUESTUNGEN	141730	148280	155860	165090	175310	184520	193310	201490
23	BAUTEN	153690	164870	176040	187690	198850	210010	221750	233400
24	KAPITALSTOCK	304285	322525	342340	363470	384345	404795	424975	444075
ERWERBSTAETIGKEIT (DURCHSCHNITT IN 1000)									
25	ERWERBSTAETIGE IM INLAND	4759	4808	4812	4845	4817	4791	4800	4709
26	SELBSTAENDIGE UND MITHELFFENDE FAMILIEN- ANGEHOERIGE	1144	1135	1092	1075	1034	1016	1000	985
27	BESCHAEFTIGTE ARBEITNEHMER	3615	3673	3720	3770	3783	3775	3800	3724
KENNZIFFERN									
28	IN % DES PRODUKTIONSWERTES								
29	VORLEISTUNGEN (VORLEISTUNGSQUOTE)	81.2	81.1	80.8	80.5	80.5	80.8	80.2	80.2
	BRUTTOANLAGEINVESTITIONEN	3.6	3.7	4.0	4.0	3.8	3.6	3.6	3.5
30	IN % DER BRUTTOWERTSCHOEPFUNG								
31	ABSCHREIBUNGEN	8.7	8.9	9.3	9.7	9.9	10.0	10.1	10.5
32	PRODUKTIONSSTEUERN ABZUEGLICH SUBVENTIONEN	10.8	11.3	11.3	11.0	10.9	9.6	9.1	9.1
33	NETTOWERTSCHOEPFUNG	80.6	79.8	79.5	79.3	79.2	80.4	80.7	80.5
	BRUTTOANLAGEINVESTITIONEN	19.4	19.8	20.7	20.6	19.3	18.7	18.0	17.5
34	IN % DER NETTOWERTSCHOEPFUNG								
35	EINKOMMEN AUS UNSELBSTAENDIGER ARBEIT (LOHNQUOTE)	51.9	53.5	53.8	56.0	56.8	57.6	58.6	59.7
	UNTERNEHMERTAETIGKEIT UND VERMOEGEN	48.1	46.5	46.2	44.0	43.2	42.4	41.4	40.3
36	IN % DES KAPITALSTOCKS								
37	BRUTTOANLAGEINVESTITIONEN (IN PR. V. 1985)	8.7	8.6	8.8	8.6	8.0	7.8	7.5	7.1
38	AUSRUESTUNGEN	4.5	4.7	5.0	5.1	4.7	4.5	4.4	3.9
	BAUTEN	4.2	3.9	3.8	3.5	3.3	3.3	3.1	3.1
39	KAPITALKOEFFIZIENT (VERHAELTNIS KAPITALSTOCK ZU BRUTTOWERTSCHOEPFUNG IN PREISEN VON 1985)	2.6	2.7	2.7	2.8	2.8	2.8	2.8	3.0
40	ANGABEN JE ERWERBSTAETIGEN (1000 DM)								
41	BRUTTOANLAGEINVESTITIONEN	2.3	2.5	2.9	3.0	3.1	3.2	3.3	3.3
42	IN JEWEILIGEN PREISEN	5.6	5.8	6.3	6.4	6.4	6.6	6.6	6.7
	IN PREISEN VON 1985	63.9	67.1	71.1	75.0	79.8	84.5	88.5	94.3
43	KAPITALSTOCK (KAPITALINTENSITAET)								
44	ANGABEN JE BESCHAEFT. ARBEITNEHMER (1000 DM)								
45	EINKOMMEN AUS UNSELBSTAENDIGER ARBEIT	6.5	7.0	7.6	8.3	9.1	10.1	10.9	11.4
46	1970 = 100								
47	BRUTTOWERTSCHOEPFUNG	54	58	64	68	74	79	85	85
48	IN JEWEILIGEN PREISEN	63	66	69	71	76	80	82	82
49	BRUTTOWERTSCHOEPFUNG IN PREISEN VON 1985	63	65	69	70	75	80	81	83
50	ERWERBSTAETIGEN (ARBEITSPRODUKTIVITAET)	49	52	57	60	65	71	77	78
51	NETTOWERTSCHOEPFUNG JE ERWERBSTAETIGEN	68	71	74	79	81	84	89	92
52	LOHNKOSTEN JE PRODUKTEINHEIT								
53	BRUTTOWERTSCHOEPFUNG IN PREISEN VON 1985 ZU KAPITALSTOCK (KAPITALPRODUKTIVITAET)	106	105	104	101	102	102	99	95
ANTEIL AN DER SUMME ALLER WIRTSCHAFTSBEREICHE (IN %)									
54	PRODUKTIONSWERT	35.6	35.3	35.4	35.3	35.0	34.8	34.5	34.5
55	BRUTTOWERTSCHOEPFUNG	18.5	18.2	18.5	18.5	18.2	17.9	17.9	17.8
56	NETTOWERTSCHOEPFUNG	18.4	18.1	18.3	18.4	18.0	17.9	18.1	18.1
57	ENTSTANDENE BRUTTOEINKOMMEN AUS UNSELBSTAENDIGER ARBEIT	16.4	15.9	15.9	16.4	16.4	16.3	16.6	17.0
58	DAR.: BRUTTOLOHN- UND -GEHALTSUMME	16.4	16.0	15.9	16.4	16.4	16.3	16.5	16.9
59	UNTERNEHMERTAETIGKEIT UND VERMOEGEN	21.3	21.3	22.2	21.7	20.8	20.6	20.9	20.1
60	BRUTTOANLAGEINVESTITIONEN	14.6	14.1	14.6	14.7	13.1	12.7	12.6	13.4
61	AUSRUESTUNGEN	22.2	21.6	22.8	24.5	22.2	20.7	21.2	21.7
62	BAUTEN	9.9	9.5	9.6	9.0	8.0	8.0	7.8	8.6
63	BRUTTOANLAGEVERMOEGEN IN PREISEN VON 1985								
64	AM JAHRESANFANG	10.9	10.9	10.8	10.9	10.9	10.8	10.8	10.7
65	AUSRUESTUNGEN	25.4	24.7	24.1	23.6	23.3	22.9	22.3	21.9
66	BAUTEN	7.2	7.2	7.3	7.4	7.4	7.4	7.4	7.4
67	ERWERBSTAETIGE IM INLAND	18.3	18.2	18.1	18.2	18.1	17.9	18.0	18.2

## HANDEL UND VERKEHR

LFD. NR.	GEGENSTAND DER NACHWEISUNG	1968	1969	1970	1971	1972	1973	1974	1975
IN JEWEILIGEN PREISEN (MILL. DM)									
1	PRODUKTIONSWERT .....	448890	508330	567390	618060	666410	751690	830500	854280
2	- VORLEISTUNGEN .....	364700	418010	463920	502540	538000	611650	683200	699330
3	= BRUTTOWERTSCHOEPFUNG .....	84190	90320	103470	115520	128410	140040	147300	154950
4	- ABSCHREIBUNGEN .....	9780	10470	11960	13660	15070	16610	18930	20610
5	= PRODUKTIONSSTEUERN ABZUEGLICH SUBVENTIONEN ..	-690	-900	-140	530	-1280	-2450	-2080	-2300
6	= NETTOWERTSCHOEPFUNG .....	75100	80750	91650	101330	114620	125880	130450	136640
7	ENTSTANDENE BRUTTOEINKOMMEN AUS								
8	UNSELBSTAENDIGER ARBEIT .....	44830	49590	57650	66040	74740	85270	93690	99060
9	DAR.: BRUTTOLOHN- UND -GEHALTSUMME .....	38490	42460	49000	56080	63220	71730	78520	82590
9	UNTERNEHMERTAETIGKEIT UND VERMOEGEN .....	30270	31160	34000	35290	39880	40610	36760	37580
10	BRUTTOANLAGEINVESTITIONEN .....	16910	19820	24400	28860	30550	31450	29840	28210
11	AUSRUESTUNGEN .....	10030	11190	13620	16030	16470	17000	16360	15970
12	BAUTEN .....	6880	8630	10780	12830	14080	14450	13480	12240
13	NETTOANLAGEINVESTITIONEN .....	7130	9350	12440	15200	15480	14840	10910	7600
14	NETTOANLAGEVERMOEGEN ZU WIEDERBESCHAFFUNGS-								
15	PREISEN AM JAHRESANFANG .....	136100	142220	164330	191040	215320	236630	266100	294160
16	AUSRUESTUNGEN .....	60600	61720	66340	72910	80940	87810	96530	107800
16	BAUTEN .....	75500	80500	97990	118130	134380	148820	169570	186360
IN PREISEN VON 1985 (MILL. DM)									
17	BRUTTOWERTSCHOEPFUNG .....	158520	173600	182630	187780	194410	203350	204210	200750
18	BRUTTOANLAGEINVESTITIONEN .....	34850	39620	44260	49040	50410	49760	43220	39470
19	AUSRUESTUNGEN .....	19490	21410	24800	27580	27640	27570	24420	22240
20	BAUTEN .....	15360	18210	19460	21460	22770	22190	18800	17230
21	BRUTTOANLAGEVERMOEGEN AM JAHRESANFANG .....	453260	474270	499140	527710	559690	591840	623500	647100
22	AUSRUESTUNGEN .....	207650	214950	223320	234210	246580	257890	269360	276230
23	BAUTEN .....	245610	259320	275820	293500	313110	333950	354140	370870
24	KAPITALSTOCK .....	463765	486705	513425	543700	575765	607670	635300	656955
ERWERBSTAETIGKEIT (DURCHSCHNITT IN 1000)									
25	ERWERBSTAETIGE IM INLAND .....	4692	4714	4755	4769	4872	4950	4918	4872
26	SELBSTAENDIGE UND MITHELFFENDE FAMILIEN-								
27	ANGEHÖRIGE .....	972	942	916	834	806	803	778	757
27	BESCHAEFTIGTE ARBEITNEHMER .....	3720	3772	3839	3935	4066	4147	4140	4115
KENNZIFFERN									
28	IN % DES PRODUKTIONSWERTES								
29	VORLEISTUNGEN (VORLEISTUNGSQUOTE) .....	81.2	82.2	81.8	81.3	80.7	81.4	82.3	81.9
29	BRUTTOANLAGEINVESTITIONEN .....	3.8	3.9	4.3	4.7	4.6	4.2	3.6	3.3
30	IN % DER BRUTTOWERTSCHOEPFUNG								
31	ABSCHREIBUNGEN .....	11.6	11.6	11.6	11.8	11.7	11.9	12.9	13.3
31	PRODUKTIONSSTEUERN ABZUEGLICH SUBVENTIONEN ..	-0.8	-1.0	-0.1	0.5	-1.0	-1.7	-1.4	-1.5
32	NETTOWERTSCHOEPFUNG .....	89.2	89.4	88.6	87.7	89.3	89.9	88.6	88.2
33	BRUTTOANLAGEINVESTITIONEN .....	20.1	21.9	23.6	25.0	23.8	22.5	20.3	18.2
34	IN % DER NETTOWERTSCHOEPFUNG								
35	EINKOMMEN AUS UNSELBSTAENDIGER ARBEIT (LOHNQUOTE) .....	59.7	61.4	62.9	65.2	65.2	67.7	71.8	72.5
35	UNTERNEHMERTAETIGKEIT UND VERMOEGEN .....	40.3	38.6	37.1	34.8	34.8	32.3	28.2	27.5
36	IN % DES KAPITALSTOCKS								
37	BRUTTOANLAGEINVESTITIONEN (IN PR. V. 1985) .....	7.5	8.1	8.6	9.0	8.8	8.2	6.8	6.0
38	AUSRUESTUNGEN .....	4.2	4.4	4.8	5.1	4.8	4.5	3.8	3.4
38	BAUTEN .....	3.3	3.7	3.8	3.9	4.0	3.7	3.0	2.6
39	KAPITALKOEFFIZIENT (VERHAELTNIS KAPITALSTOCK								
39	ZU BRUTTOWERTSCHOEPFUNG IN PREISEN VON 1985) .....	2.9	2.8	2.8	2.9	3.0	3.0	3.1	3.3
40	ANGABEN JE ERWERBSTAETIGEN (1000 DM)								
41	BRUTTOANLAGEINVESTITIONEN .....	3.6	4.2	5.1	6.1	6.3	6.4	6.1	5.8
41	IN JEWEILIGEN PREISEN .....	7.4	8.4	9.3	10.3	10.3	10.1	8.8	8.1
42	IN PREISEN VON 1985 .....	98.8	103.2	108.0	114.0	118.2	122.8	129.2	134.8
42	KAPITALSTOCK (KAPITALINTENSITAET) .....								
43	ANGABEN JE BESCHAEFT. ARBEITNEHMER (1000 DM)								
43	EINKOMMEN AUS UNSELBSTAENDIGER ARBEIT .....	12.1	13.1	15.0	16.8	18.4	20.6	22.6	24.1
44	1970 = 100								
45	BRUTTOWERTSCHOEPFUNG								
46	IN JEWEILIGEN PREISEN .....	81	87	100	112	124	135	142	150
46	IN PREISEN VON 1985 .....	87	95	100	103	106	111	112	110
47	BRUTTOWERTSCHOEPFUNG IN PREISEN VON 1985 JE								
48	ERWERBSTAETIGEN (ARBEITSPRODUKTIVITAET) ..	88	96	100	103	104	107	108	107
49	NETTOWERTSCHOEPFUNG JE ERWERBSTAETIGEN .....	83	89	100	110	122	132	138	146
50	LOHNKOSTEN JE PRODUKTEINHEIT .....	91	91	100	109	118	128	139	149
51	BRUTTOWERTSCHOEPFUNG IN PREISEN VON 1985 ZU								
52	KAPITALSTOCK (KAPITALPRODUKTIVITAET) .....	96	100	100	97	95	94	90	86
ANTEIL AN DER SUMME ALLER WIRTSCHAFTSBEREICHE (IN %)									
50	PRODUKTIONSWERT .....	33.6	33.7	33.3	33.0	32.8	32.9	32.6	32.5
51	BRUTTOWERTSCHOEPFUNG .....	16.5	16.9	16.0	16.1	16.3	16.9	16.4	15.6
52	NETTOWERTSCHOEPFUNG .....	17.4	16.9	16.7	16.7	17.2	16.9	16.2	16.3
53	ENTSTANDENE BRUTTOEINKOMMEN AUS								
54	UNSELBSTAENDIGER ARBEIT .....	16.7	16.4	16.0	16.2	16.6	16.6	16.5	16.8
55	DAR.: BRUTTOLOHN- UND -GEHALTSUMME .....	16.6	16.3	16.0	16.2	16.6	16.6	16.6	16.8
55	UNTERNEHMERTAETIGKEIT UND VERMOEGEN .....	18.7	17.8	18.0	17.7	18.5	17.4	15.5	15.3
56	BRUTTOANLAGEINVESTITIONEN .....	14.0	14.1	14.0	14.5	14.4	14.2	13.8	13.3
57	AUSRUESTUNGEN .....	22.5	20.2	20.1	21.4	21.8	21.8	21.7	19.6
58	BAUTEN .....	9.0	10.1	10.2	10.4	10.3	10.0	9.6	9.3
59	BRUTTOANLAGEVERMOEGEN IN PREISEN VON 1985								
60	AM JAHRESANFANG .....	10.6	10.6	10.7	10.7	10.8	10.9	11.0	11.0
61	AUSRUESTUNGEN .....	21.6	21.4	21.0	20.7	20.5	20.3	20.2	20.1
61	BAUTEN .....	7.4	7.5	7.6	7.8	7.9	8.0	8.1	8.2
62	ERWERBSTAETIGE IM INLAND .....	18.2	18.0	17.9	17.9	18.2	18.3	18.4	18.7



HANDEL UND VERKEHR

LFD. NR.	GEGENSTAND DER NACHWEISUNG	1976	1977	1978	1979	1980	1981	1982	1983
IN JEWEILIGEN PREISEN (MILL. DM)									
1	PRODUKTIONSWERT	945360	1003370	1063310	1164530	1229760	1286170	1311310	1359000
2	VORLEISTUNGEN	775080	821290	868450	952950	1011080	1061330	1080320	1117360
3	BRUTTOWERTSCHOEPFUNG	170280	182080	194860	211580	218680	224840	230990	241640
4	ABSCHREIBUNGEN	21990	23200	24920	27090	29700	31880	33670	34840
5	PRODUKTIONSSTEUERN ABZUGLICH SUBVENTIONEN	-2060	-2880	-6090	-5110	-4550	-4350	-4760	-5460
6	NETTOWERTSCHOEPFUNG	150350	161760	176030	189600	193530	197310	202080	213260
ENTSTANDENE BRUTTOEINKOMMEN AUS									
7	UNSELBSTAENDIGER ARBEIT	106790	113870	121990	130480	142030	149120	153360	155580
8	DAR.: BRUTTOLOHN- UND -GEHALTSUMME	88370	94520	101000	108430	117390	123410	126520	128200
9	UNTERNEHMERTAEITIGKEIT UND VERMOEGEN	43560	47890	54040	59120	51500	48190	48720	57680
BRUTTOANLAGEINVESTITIONEN									
10	BRUTTOANLAGEINVESTITIONEN	31310	33710	36000	38180	40510	41050	40340	43900
11	AUSRUESTUNGEN	17330	19550	21500	21840	22890	24300	23450	25400
12	BAUTEN	13980	14160	14500	16340	17620	16750	16890	17500
13	NETTOANLAGEINVESTITIONEN	9320	10510	11080	11090	10810	9170	6670	9060
NETTOANLAGEVERMOEGEN ZU WIEDERBESCHAFFUNGS-									
14	PREISEN AM JAHRESANFANG	307520	325520	344690	372350	410380	445460	469060	476240
15	AUSRUESTUNGEN	114010	117520	123160	130180	136960	145130	153930	159540
16	BAUTEN	193510	208000	221530	242170	273420	300330	315130	316700
IN PREISEN VON 1985 (MILL. DM)									
17	BRUTTOWERTSCHOEPFUNG	213650	224020	233040	244140	247050	246730	242820	246770
18	BRUTTOANLAGEINVESTITIONEN	42450	44580	45770	45970	45790	44620	42540	45650
19	AUSRUESTUNGEN	23300	25680	27410	26870	26950	27430	25230	27580
20	BAUTEN	19150	18900	18360	19100	18840	17190	17310	18070
21	BRUTTOANLAGEVERMOEGEN AM JAHRESANFANG	566810	689020	712630	736670	760240	782480	800540	817330
22	AUSRUESTUNGEN	280890	286270	293410	301640	308790	315050	319020	321800
23	BAUTEN	385920	402750	419220	435030	451450	467430	481520	495530
24	KAPITALSTOCK	677915	700825	724650	748455	771360	791510	808935	826640
ERWERBSTAETIGKEIT (DURCHSCHNITT IN 1000)									
25	ERWERBSTAETIGE IM INLAND	4887	4878	4912	4981	5032	5033	4978	4899
26	SELBSTAENDIGE UND MITHELFEDE FAMILIEN-ANGEHÖRIGE	737	709	700	700	696	686	684	692
27	BESCHAEFFTIGTE ARBEITNEHMER	4150	4169	4212	4281	4336	4347	4294	4207
KENNZIFFERN									
28	IN % DES PRODUKTIONSWERTES								
29	VORLEISTUNGEN (VORLEISTUNGSQUOTE)	82.0	81.9	81.7	81.8	82.2	82.5	82.4	82.2
	BRUTTOANLAGEINVESTITIONEN	3.3	3.4	3.4	3.3	3.3	3.2	3.1	3.2
30	IN % DER BRUTTOWERTSCHOEPFUNG								
31	ABSCHREIBUNGEN	12.9	12.7	12.8	12.8	13.6	14.2	14.6	14.4
32	PRODUKTIONSSTEUERN ABZUGLICH SUBVENTIONEN	-1.2	-1.6	-3.1	-2.4	-2.1	-1.9	-2.1	-2.7
33	NETTOWERTSCHOEPFUNG	88.3	88.8	90.3	89.6	88.5	87.8	87.5	88.3
	BRUTTOANLAGEINVESTITIONEN	18.4	18.5	18.5	18.0	18.5	18.3	17.5	18.2
34	IN % DER NETTOWERTSCHOEPFUNG								
35	EINKOMMEN AUS UNSELBSTAENDIGER ARBEIT (LOHNQUOTE)	71.0	70.4	69.3	68.8	73.4	75.6	75.9	73.0
	UNTERNEHMERTAEITIGKEIT UND VERMOEGEN	29.0	29.6	30.7	31.2	26.6	24.4	24.1	27.0
36	IN % DES KAPITALSTOCKS								
37	BRUTTOANLAGEINVESTITIONEN (IN PR. V. 1985)	6.3	6.4	6.3	6.1	5.9	5.6	5.3	5.5
38	AUSRUESTUNGEN	3.4	3.7	3.8	3.6	3.5	3.5	3.1	3.3
	BAUTEN	2.8	2.7	2.6	2.6	2.4	2.2	2.1	2.2
39	KAPITALKOEFFIZIENT (VERHAELTNIS KAPITALSTOCK ZU BRUTTOWERTSCHOEPFUNG IN PREISEN VON 1985)	3.2	3.1	3.1	3.1	3.1	3.2	3.3	3.3
ANGABEN JE ERWERBSTAETIGEN (1000 DM)									
40	BRUTTOANLAGEINVESTITIONEN								
41	IN JEWEILIGEN PREISEN	6.4	6.9	7.3	7.7	8.1	8.2	8.1	9.0
42	IN PREISEN VON 1985	8.7	9.1	9.3	9.2	9.1	8.9	8.5	9.3
	KAPITALSTOCK (KAPITALINTENSITAET)	138.7	143.7	147.5	150.3	153.3	157.3	162.5	168.7
43	ANGABEN JE BESCHAEFFT. ARBEITNEHMER (1000 DM) EINKOMMEN AUS UNSELBSTAENDIGER ARBEIT	25.7	27.3	29.0	30.5	32.8	34.3	35.7	37.0
1970 = 100									
44	BRUTTOWERTSCHOEPFUNG								
45	IN JEWEILIGEN PREISEN	165	176	188	204	211	217	223	234
46	IN PREISEN VON 1985	117	123	128	134	135	135	133	135
47	BRUTTOWERTSCHOEPFUNG IN PREISEN VON 1985 JE ERWERBSTAETIGEN (ARBEITSPRODUKTIVITAET)	114	120	124	128	128	128	127	131
48	NETTOWERTSCHOEPFUNG JE ERWERBSTAETIGEN	160	172	186	197	200	203	211	226
49	LOHNKOSTEN JE PRODUKTEINHEIT	151	152	156	159	171	179	187	188
	BRUTTOWERTSCHOEPFUNG IN PREISEN VON 1985 ZU KAPITALSTOCK (KAPITALPRODUKTIVITAET)	89	90	90	92	90	88	84	84
ANTEIL AN DER SUMME ALLER WIRTSCHAFTSBEREICHE (IN %)									
50	PRODUKTIONSWERT	32.6	32.7	32.7	32.6	32.0	31.7	31.4	31.3
51	BRUTTOWERTSCHOEPFUNG	15.7	15.7	15.7	15.8	15.4	15.2	14.9	14.9
52	NETTOWERTSCHOEPFUNG	16.5	16.6	16.8	16.8	16.3	15.9	15.7	15.8
ENTSTANDENE BRUTTOEINKOMMEN AUS									
53	UNSELBSTAENDIGER ARBEIT	16.7	16.6	16.7	16.5	16.5	16.5	16.5	16.4
54	DAR.: BRUTTOLOHN- UND -GEHALTSUMME	16.8	16.7	16.8	16.7	16.6	16.7	16.6	16.6
55	UNTERNEHMERTAEITIGKEIT UND VERMOEGEN	16.8	16.5	17.2	17.6	16.7	14.3	13.7	14.3
56	BRUTTOANLAGEINVESTITIONEN	13.7	13.7	13.4	12.5	12.1	12.2	12.3	12.7
57	AUSRUESTUNGEN	19.4	19.9	19.7	17.9	17.5	18.4	18.3	18.9
58	BAUTEN	10.0	9.6	9.1	8.9	8.6	8.2	8.5	8.5
BRUTTOANLAGEVERMOEGEN IN PREISEN VON 1985									
59	AM JAHRESANFANG	10.9	10.9	11.0	11.0	10.9	10.9	10.8	10.7
60	AUSRUESTUNGEN	19.9	19.7	19.6	19.4	19.2	18.9	18.6	18.4
61	BAUTEN	8.2	8.3	8.4	8.4	8.4	8.5	8.5	8.6
62	ERWERBSTAETIGE IM INLAND	18.9	18.8	18.8	18.7	18.7	18.7	18.7	18.7

## HANDEL UND VERKEHR

LFD. NR.	GEGENSTAND DER NACHWEISUNG	1984	1985	1986	1987	1988	1989	1990	1991
IN JEWEILIGEN PREISEN (MILL. DM)									
1	PRODUKTIONSWERT	1449480	1488370	1453040	1464090	1528310	1625810	1784730	1936710
2	- VORLEISTUNGEN	1193440	1226910	1183460	1184550	1233650	1314560	1438410	1562800
3	= BRUTTOWERTSCHOEPFUNG	256040	261460	269580	279540	294660	311250	346320	373910
4	- ABSCHREIBUNGEN	36340	37740	39200	40450	42240	44530	47620	...
5	= PRODUKTIONSSTEUERN ABZUEGLICH SUBVENTIONEN	-6250	-5710	-6320	-5820	-7300	-3730	-3300	...
6	= NETTOWERTSCHOEPFUNG	225950	229430	236700	244510	259720	270450	302100	...
7	ENTSTANDENE BRUTTOEINKOMMEN AUS								
8	UNSELBSTAENDIGER ARBEIT	160820	165850	173260	180650	188610	197270	213380	237190
9	DAR.: BRUTTOLOHN- UND -GEHALTSUMME	132150	136240	142080	148220	154750	162350	175740	195220
9	UNTERNEHMERTAEITIGKEIT UND VERMOEGEN	65130	63580	63440	63960	71110	73180	88720	...
10	BRUTTOANLAGEINVESTITIONEN	45230	49830	53190	55630	60410	65470	71860	...
11	AUSRUESTUNGEN	25930	29770	30860	31800	34870	38940	44440	...
12	BAUTEN	19300	20060	22330	23830	25540	26530	27420	...
13	NETTOANLAGEINVESTITIONEN	8890	12090	13990	15180	18170	20940	24340	...
14	NETTOANLAGEVERMOEGEN ZU WIEDERBESCHAFFUNGS-								
15	PREISEN AM JAHRESANFANG	492460	508060	524550	543500	563200	590950	626540	676690
16	AUSRUESTUNGEN	165280	168660	173810	178470	183560	191780	201630	215990
16	BAUTEN	327180	339400	350740	365130	379640	399170	424910	460700
IN PREISEN VON 1985 (MILL. DM)									
17	BRUTTOWERTSCHOEPFUNG	256970	261460	264840	271830	285320	297500	318690	336460
18	BRUTTOANLAGEINVESTITIONEN	45970	49830	52430	54320	57970	61480	65580	...
19	AUSRUESTUNGEN	26470	29770	30560	31260	33750	37020	41700	...
20	BAUTEN	19500	20060	21870	23060	24220	24460	23880	...
21	BRUTTOANLAGEVERMOEGEN AM JAHRESANFANG	835950	853610	874640	897250	921100	947390	975650	1007630
22	AUSRUESTUNGEN	325940	327970	333130	338420	344220	351760	361580	376210
23	BAUTEN	510010	525640	541510	558830	576880	595630	614070	631420
24	KAPITALSTOCK	844780	864125	885945	909175	934245	961520	991640	...
ERWERBSTAEITIGKEIT (DURCHSCHNITT IN 1000)									
25	ERWERBSTAEITIGE IM INLAND	4907	4919	4956	5012	5079	5158	5316	5545
26	SELBSTAENDIGE UND MITHELFFENDE FAMILIEN-								
27	ANGEHÖRIGE	702	710	711	717	717	722	730	743
27	BESCHAEFTIGTE ARBEITNEHMER	4205	4209	4245	4295	4362	4436	4586	4802
KENNZIFFERN									
28	IN % DES PRODUKTIONSWERTES								
29	VORLEISTUNGEN (VORLEISTUNGSQUOTE)	82.3	82.4	81.4	80.9	80.7	80.9	80.6	80.7
29	BRUTTOANLAGEINVESTITIONEN	3.1	3.3	3.7	3.8	4.0	4.0	4.0	...
30	IN % DER BRUTTOWERTSCHOEPFUNG								
31	ABSCHREIBUNGEN	14.2	14.4	14.5	14.5	14.3	14.3	13.7	...
31	PRODUKTIONSSTEUERN ABZUEGLICH SUBVENTIONEN	-2.4	-2.2	-2.3	-2.0	-2.5	-1.2	-1.0	...
32	NETTOWERTSCHOEPFUNG	88.2	87.7	87.8	87.5	88.1	86.9	87.2	...
33	BRUTTOANLAGEINVESTITIONEN	17.7	19.1	19.7	19.9	20.5	21.0	20.7	...
34	IN % DER NETTOWERTSCHOEPFUNG								
35	EINKOMMEN AUS UNSELBSTAENDIGER ARBEIT (LOHNQUOTE)	71.2	72.3	73.2	73.9	72.6	72.9	70.6	...
35	UNTERNEHMERTAEITIGKEIT UND VERMOEGEN	28.8	27.7	26.8	26.1	27.4	27.1	29.4	...
36	IN % DES KAPITALSTOCKS								
37	BRUTTOANLAGEINVESTITIONEN (IN PR. V. 1985)	5.4	5.8	5.9	6.0	6.2	6.4	6.6	...
38	AUSRUESTUNGEN	3.1	3.4	3.4	3.4	3.6	3.9	4.2	...
38	BAUTEN	2.3	2.3	2.5	2.5	2.6	2.5	2.4	...
39	KAPITALKOEFFIZIENT (VERHAELTNIS KAPITALSTOCK								
40	ZU BRUTTOWERTSCHOEPFUNG IN PREISEN VON 1985)	3.3	3.3	3.3	3.3	3.3	3.2	3.1	...
41	ANGABEN JE ERWERBSTAEITIGEN (1000 DM)								
42	BRUTTOANLAGEINVESTITIONEN	9.2	10.1	10.7	11.1	11.9	12.7	13.5	...
42	IN JEWEILIGEN PREISEN	9.4	10.1	10.6	10.8	11.4	11.9	12.3	...
42	KAPITALSTOCK (KAPITALINTENSITAET)	172.2	175.7	178.8	181.4	183.9	186.4	186.6	...
43	ANGABEN JE BESCHAEFT. ARBEITNEHMER (1000 DM)								
44	EINKOMMEN AUS UNSELBSTAENDIGER ARBEIT	38.2	39.4	40.8	42.1	43.2	44.5	46.5	49.4
45	1970 = 100								
46	BRUTTOWERTSCHOEPFUNG	247	253	261	270	285	301	335	361
47	IN JEWEILIGEN PREISEN	141	143	145	149	156	163	175	184
48	BRUTTOWERTSCHOEPFUNG IN PREISEN VON 1985 JE	136	138	139	141	146	150	156	158
49	ERWERBSTAEITIGEN (ARBEITSPRODUKTIVITAET)	239	242	248	253	265	272	295	...
50	NETTOWERTSCHOEPFUNG JE ERWERBSTAEITIGEN	187	190	195	198	197	197	199	208
51	LOHNKOSTEN JE PRODUKTEINHEIT								
52	BRUTTOWERTSCHOEPFUNG IN PREISEN VON 1985 ZU	86	85	84	84	86	87	90	...
53	KAPITALSTOCK (KAPITALPRODUKTIVITAET)								
ANTEIL AN DER SUMME ALLER WIRTSCHAFTSBEREICHE (IN %)									
50	PRODUKTIONSWERT	31.4	30.9	30.1	29.9	29.6	29.4	29.7	29.9
51	BRUTTOWERTSCHOEPFUNG	15.0	14.7	14.4	14.5	14.5	14.5	14.8	14.8
52	NETTOWERTSCHOEPFUNG	15.9	15.5	15.1	15.1	15.2	15.0	15.4	...
53	ENTSTANDENE BRUTTOEINKOMMEN AUS								
54	UNSELBSTAENDIGER ARBEIT	16.3	16.2	16.1	16.1	16.2	16.2	16.2	16.6
55	DAR.: BRUTTOLOHN- UND -GEHALTSUMME	16.5	16.4	16.3	16.3	16.4	16.4	16.4	16.8
56	UNTERNEHMERTAEITIGKEIT UND VERMOEGEN	15.0	13.9	12.8	12.8	13.1	12.5	13.8	...
57	BRUTTOANLAGEINVESTITIONEN	12.7	13.8	14.0	14.1	14.4	14.3	13.9	...
58	AUSRUESTUNGEN	18.2	18.7	18.4	17.9	18.2	18.2	18.1	...
59	BAUTEN	9.0	9.9	10.5	11.0	11.2	10.8	10.1	...
60	BRUTTOANLAGEVERMOEGEN IN PREISEN VON 1985								
61	AM JAHRESANFANG	10.7	10.7	10.7	10.7	10.7	10.7	10.8	10.8
62	AUSRUESTUNGEN	18.2	18.1	18.0	17.8	17.7	17.6	17.5	17.4
63	BAUTEN	8.5	8.5	8.5	8.6	8.7	8.7	8.8	8.8
64	ERWERBSTAEITIGE IM INLAND	18.7	18.6	18.5	18.5	18.5	18.6	18.7	19.0

STATISTISCHES BUNDESAMT WIESBADEN  
FACHSERIE 18, REIHE S.18, 1991

## Handel

# Bruttowertschöpfung in Preisen von 1985

1960 = 100

— Alle Wirtschaftsbereiche (unbereinigt)  
 ..... Handel

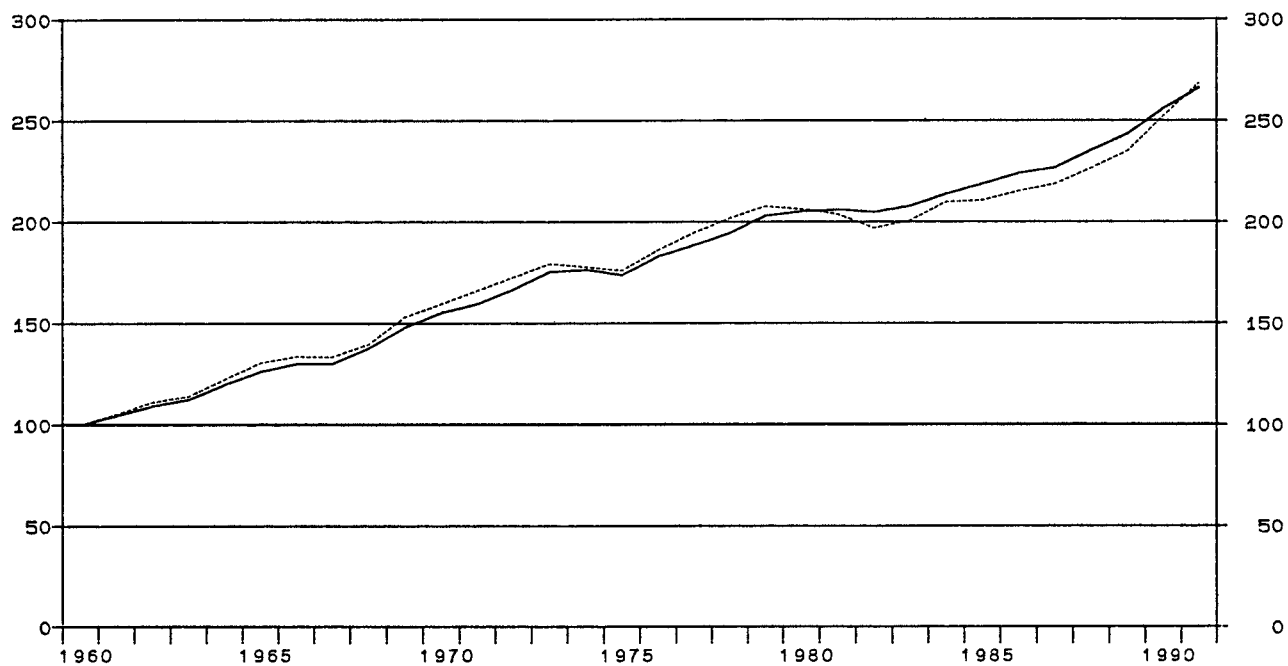

## Handel

Anteile an der Summe aller Wirtschaftsbereiche

▨ Bruttowertschöpfung in jeweiligen Preisen  
 ▨ Erwerbstätige im Inland  
 ▨ Kapitalstock (ohne Wohnungsbau und öff. Tiefbau)



## HANDEL

LFD. NR.	GEGENSTAND DER NACHWEISUNG	1960	1961	1962	1963	1964	1965	1966	1967
IN JEWEILIGEN PREISEN (MILL. DM)									
1	PRODUKTIONSWERT	263690	283010	307460	321860	347600	379670	392910	393510
2	- VORLEISTUNGEN	227430	243550	262970	275070	296730	324690	334590	335120
3	= BRUTTOWERTSCHOEPFUNG	36260	39460	44490	46790	50870	54980	58320	58390
4	- ABSCHREIBUNGEN	1720	1970	2320	2660	2990	3310	3640	3800
5	= PRODUKTIONSSTEUERN ABZUEGLICH SUBVENTIONEN	5360	5940	6480	6930	7500	8200	8220	7930
6	= NETTOWERTSCHOEPFUNG	29180	31550	35690	37200	40380	43470	46460	46660
7	ENTSTANDENE BRUTTOEINKOMMEN AUS UNSELBSTAENDIGER ARBEIT	12440	13580	15440	17360	19290	21280	23640	23980
8	DAR.: BRUTTOLOHN- UND -GEHALTSUMME	10970	11970	13610	15330	17180	18680	20890	21260
9	UNTERNEHMERTAETIGKEIT UND VERMOEGEN	16740	17970	20250	19840	21090	22190	22820	22680
10	BRUTTOANLAGEINVESTITIONEN	4800	4880	5800	6000	6300	6910	7290	6270
11	AUSRUESTUNGEN	2830	2930	3630	3820	3890	4170	4520	3610
12	BAUTEN	1970	1950	2170	2180	2410	2740	2770	2660
13	NETTOANLAGEINVESTITIONEN	3080	2910	3480	3340	3310	3600	3650	2470
14	NETTOANLAGEVERMOEGEN ZU WIEDERBESCHAFFUNGS- PREISEN AM JAHRESANFANG	22550	26170	30230	35090	39050	43630	48140	52180
15	AUSRUESTUNGEN	9180	10410	11610	13340	14800	16480	17810	19410
16	BAUTEN	13370	15760	18620	21750	24250	27170	30330	32770
IN PREISEN VON 1985 (MILL. DM)									
17	BRUTTOWERTSCHOEPFUNG	74280	78130	82620	84730	90930	96900	99280	99090
18	BRUTTOANLAGEINVESTITIONEN	12730	12350	13780	13750	14040	15030	15400	13520
19	AUSRUESTUNGEN	6190	6280	7540	7830	7790	8210	8680	6870
20	BAUTEN	6540	6070	6240	5920	6250	6820	6720	6650
21	BRUTTOANLAGEVERMOEGEN AM JAHRESANFANG	96900	107040	116570	127280	137750	148190	159200	170030
22	AUSRUESTUNGEN	33690	37530	41230	45950	50760	55220	59680	64070
23	BAUTEN	63210	69510	75340	81330	86990	92970	99520	105960
24	KAPITALSTOCK	101970	111805	121925	132515	142970	153695	164615	174260
ERWERBSTAETIGKEIT (DURCHSCHNITT IN 1000)									
25	ERWERBSTAETIGE IM INLAND	3299	3344	3348	3376	3344	3327	3359	3292
26	SELBSTAENDIGE UND MITHELFFENDE FAMILIEN- ANGEHOERIGE	1045	1036	995	979	939	922	906	891
27	BESCHAEFTIGTE ARBEITNEHMER	2254	2308	2353	2397	2405	2405	2453	2401
KENNZIFFERN									
28	IN % DES PRODUKTIONSWERTES								
29	VORLEISTUNGEN (VORLEISTUNGSQUOTE)	86.2	86.1	85.5	85.5	85.4	85.5	85.2	85.2
	BRUTTOANLAGEINVESTITIONEN	1.8	1.7	1.9	1.9	1.8	1.8	1.9	1.6
30	IN % DER BRUTTOWERTSCHOEPFUNG								
31	ABSCHREIBUNGEN	4.7	5.0	5.2	5.7	5.9	6.0	6.2	6.5
32	PRODUKTIONSSTEUERN ABZUEGLICH SUBVENTIONEN	14.8	15.1	14.6	14.8	14.7	14.9	14.1	13.6
33	NETTOWERTSCHOEPFUNG	80.5	80.0	80.2	79.5	79.4	79.1	79.7	79.9
	BRUTTOANLAGEINVESTITIONEN	13.2	12.4	13.0	12.8	12.4	12.6	12.5	10.7
34	IN % DER NETTOWERTSCHOEPFUNG								
35	EINKOMMEN AUS UNSELBSTAENDIGER ARBEIT (LOHNQUOTE)	42.6	43.0	43.3	46.7	47.8	49.0	50.9	51.4
	UNTERNEHMERTAETIGKEIT UND VERMOEGEN	57.4	57.0	56.7	53.3	52.2	51.0	49.1	48.6
36	IN % DES KAPITALSTOCKS								
37	BRUTTOANLAGEINVESTITIONEN (IN PR. V. 1985)	12.5	11.0	11.3	10.4	9.8	9.8	9.4	7.8
38	AUSRUESTUNGEN	6.1	5.6	6.2	5.9	5.4	5.3	5.3	3.9
	BAUTEN	6.4	5.4	5.1	4.5	4.4	4.4	4.1	3.8
39	KAPITALKOEFFIZIENT (VERHAELTNIS KAPITALSTOCK ZU BRUTTOWERTSCHOEPFUNG IN PREISEN VON 1985)	1.4	1.4	1.5	1.6	1.6	1.6	1.7	1.8
40	ANGABEN JE ERWERBSTAETIGEN (1000 DM)								
	BRUTTOANLAGEINVESTITIONEN								
41	IN JEWEILIGEN PREISEN	1.5	1.5	1.7	1.8	1.9	2.1	2.2	1.9
42	IN PREISEN VON 1985	3.9	3.7	4.1	4.1	4.2	4.5	4.6	4.1
	KAPITALSTOCK (KAPITALINTENSITAET)	30.9	33.4	36.4	39.3	42.8	46.2	49.0	52.9
43	ANGABEN JE BESCHAEFT. ARBEITNEHMER (1000 DM)								
	EINKOMMEN AUS UNSELBSTAENDIGER ARBEIT	5.5	5.9	6.6	7.2	8.0	8.8	9.6	10.0
44	1970 = 100								
	BRUTTOWERTSCHOEPFUNG								
45	IN JEWEILIGEN PREISEN	55	60	68	72	78	84	89	89
46	IN PREISEN VON 1985	63	66	70	72	77	82	84	84
	BRUTTOWERTSCHOEPFUNG IN PREISEN VON 1985 JE ERWERBSTAETIGEN (ARBEITSPRODUKTIVITAET)	64	66	70	71	77	82	84	85
47	NETTOWERTSCHOEPFUNG JE ERWERBSTAETIGEN	50	53	60	62	68	73	78	80
48	LOHNKOSTEN JE PRODUKTEINHEIT	66	68	72	78	80	82	88	90
49	BRUTTOWERTSCHOEPFUNG IN PREISEN VON 1985 ZU KAPITALSTOCK (KAPITALPRODUKTIVITAET)	124	119	116	109	109	108	103	97
ANTEIL AN DER SUMME ALLER WIRTSCHAFTSBEREICHE (IN %)									
50	PRODUKTIONSWERT	31.6	31.4	31.5	31.3	31.0	31.0	30.6	30.5
51	BRUTTOWERTSCHOEPFUNG	12.0	11.9	12.4	12.3	12.1	12.0	11.9	11.7
52	NETTOWERTSCHOEPFUNG	11.9	11.8	12.4	12.2	12.0	11.8	11.9	11.9
53	ENTSTANDENE BRUTTOEINKOMMEN AUS UNSELBSTAENDIGER ARBEIT	8.7	8.4	8.6	9.0	9.2	9.1	9.4	9.6
54	DAR.: BRUTTOLOHN- UND -GEHALTSUMME	8.9	8.6	8.8	9.2	9.4	9.3	9.6	9.8
55	UNTERNEHMERTAETIGKEIT UND VERMOEGEN	16.4	17.1	18.4	17.5	16.7	16.3	16.2	15.9
56	BRUTTOANLAGEINVESTITIONEN	6.4	5.8	6.2	6.1	5.6	5.7	5.8	5.4
57	AUSRUESTUNGEN	10.1	9.1	10.1	10.4	9.6	9.4	10.0	8.5
58	BAUTEN	4.2	3.7	3.7	3.5	3.3	3.6	3.5	3.6
59	BRUTTOANLAGEVERMOEGEN IN PREISEN VON 1985 AM JAHRESANFANG	3.6	3.7	3.8	3.9	4.0	4.1	4.1	4.2
60	AUSRUESTUNGEN	6.0	6.3	6.4	6.6	6.8	6.8	6.9	7.0
61	BAUTEN	2.9	3.1	3.1	3.2	3.2	3.3	3.3	3.4
62	ERWERBSTAETIGE IM INLAND	12.7	12.7	12.6	12.7	12.6	12.4	12.6	12.8

## HANDEL

LFD. NR.	GEGENSTAND DER NACHWEISUNG	1968	1969	1970	1971	1972	1973	1974	1975
IN JEWEILIGEN PREISEN (MILL. DM)									
1	PRODUKTIONSWERT	394810	448540	499360	543650	584640	659820	727370	747170
2	- VORLEISTUNGEN	341790	392290	433960	469650	502740	571700	637650	652160
3	= BRUTTOWERTSCHOEPFUNG	53020	56250	65400	74000	81900	88120	89720	95010
4	- ABSCHREIBUNGEN	3970	4180	4690	5170	5600	6100	6790	7240
5	= PRODUKTIONSSTEUERN ABZUGLICH SUBVENTIONEN	830	550	1170	2750	3270	3320	3740	3400
6	= NETTOWERTSCHOEPFUNG	48220	51520	59540	66080	73030	78700	79190	84370
7	ENTSTANDENE BRUTTOEINKOMMEN AUS UNSELBSTAENDIGER ARBEIT	25720	28490	33010	37640	43230	49360	53720	57220
8	DAR.: BRUTTOLOHN- UND -GEHALTSUMME	22680	25070	28760	32730	37540	42710	46460	49180
9	UNTERNEHMERTAEITIGKEIT UND VERMOEGEN	22500	23030	26530	28440	29800	29340	25470	27150
10	BRUTTOANLAGEINVESTITIONEN	6690	7630	8640	9580	10560	11130	9030	9060
11	AUSRUESTUNGEN	4000	4330	4980	5400	5710	6250	5230	5600
12	BAUTEN	2690	3300	3660	4180	4850	4880	3860	3460
13	NETTOANLAGEINVESTITIONEN	2720	3450	3950	4410	4950	5030	2240	1820
14	NETTOANLAGEVERMOEGEN ZU WIEDERBESCHAFFUNGS- PREISEN AM JAHRESANFANG	53170	55470	64810	75320	83860	91640	102720	110850
15	AUSRUESTUNGEN	19410	19360	20570	22480	24220	25960	28530	30950
16	BAUTEN	33760	36110	44240	52840	59640	65680	74190	79900
IN PREISEN VON 1985 (MILL. DM)									
17	BRUTTOWERTSCHOEPFUNG	103720	113710	118470	123300	128180	133070	131930	130500
18	BRUTTOANLAGEINVESTITIONEN	14500	16110	16490	17190	18300	18440	13820	13290
19	AUSRUESTUNGEN	7740	8300	9130	9510	9830	10360	7950	7940
20	BAUTEN	6760	7810	7360	7680	8470	8080	5870	5350
21	BRUTTOANLAGEVERMOEGEN AM JAHRESANFANG	178490	187340	197310	207250	217580	228790	240020	245460
22	AUSRUESTUNGEN	66170	68550	71010	73900	76880	79970	83480	84430
23	BAUTEN	112320	118790	126300	133350	140700	148820	156540	162030
24	KAPITALSTOCK	182915	192325	202280	212415	223185	234405	243240	249255
ERWERBSTAETIGKEIT (DURCHSCHNITT IN 1000)									
25	ERWERBSTAETIGE IM INLAND	3300	3330	3348	3332	3399	3455	3418	3369
26	SELBSTAENDIGE UND MITHELFFENDE FAMILIEN- ANGEHOERIGE	878	850	824	745	717	715	694	675
27	BESCHAEFTIGTE ARBEITNEHMER	2422	2480	2524	2587	2682	2740	2724	2694
KENNZIFFERN									
28	IN % DES PRODUKTIONSWERTES								
29	VORLEISTUNGEN (VORLEISTUNGSQUOTE)	85.6	87.5	86.9	86.4	86.0	86.6	87.7	87.3
30	BRUTTOANLAGEINVESTITIONEN	1.7	1.7	1.7	1.8	1.8	1.7	1.2	1.2
31	IN % DER BRUTTOWERTSCHOEPFUNG								
32	ABSCHREIBUNGEN	7.5	7.4	7.2	7.0	6.8	6.9	7.6	7.6
33	PRODUKTIONSSTEUERN ABZUGLICH SUBVENTIONEN	1.6	1.0	1.8	3.7	4.0	3.8	4.2	3.6
34	NETTOWERTSCHOEPFUNG	90.9	91.6	91.0	89.3	89.2	89.3	88.3	88.8
35	BRUTTOANLAGEINVESTITIONEN	12.6	13.6	13.2	12.9	12.9	12.6	10.1	9.5
36	IN % DER NETTOWERTSCHOEPFUNG								
37	EINKOMMEN AUS UNSELBSTAENDIGER ARBEIT (LOHNQUOTE)	53.3	55.3	55.4	57.0	59.2	62.7	67.8	67.8
38	UNTERNEHMERTAEITIGKEIT UND VERMOEGEN	46.7	44.7	44.6	43.0	40.8	37.3	32.2	32.2
39	IN % DES KAPITALSTOCKS								
40	BRUTTOANLAGEINVESTITIONEN (IN PR. V. 1985)	7.9	8.4	8.2	8.1	8.2	7.9	5.7	5.3
41	AUSRUESTUNGEN	4.2	4.3	4.5	4.5	4.4	4.4	3.3	3.2
42	BAUTEN	3.7	4.1	3.6	3.6	3.8	3.4	2.4	2.1
43	KAPITALKOEFFIZIENT (VERHAELTNIS KAPITALSTOCK ZU BRUTTOWERTSCHOEPFUNG IN PREISEN VON 1985)	1.8	1.7	1.7	1.7	1.7	1.8	1.8	1.9
44	ANGABEN JE ERWERBSTAETIGEN (1000 DM)								
45	BRUTTOANLAGEINVESTITIONEN	2.0	2.3	2.6	2.9	3.1	3.2	2.6	2.7
46	IN JEWEILIGEN PREISEN	4.4	4.8	4.9	5.2	5.4	5.3	4.0	3.9
47	IN PREISEN VON 1985	55.4	57.8	60.4	63.7	65.7	67.8	71.2	74.0
48	KAPITALSTOCK (KAPITALINTENSITAET)								
49	ANGABEN JE BESCHAFFT. ARBEITNEHMER (1000 DM)								
50	EINKOMMEN AUS UNSELBSTAENDIGER ARBEIT	10.6	11.5	13.1	14.5	16.1	18.0	19.7	21.2
51	1970 = 100								
52	BRUTTOWERTSCHOEPFUNG	81	86	100	113	125	135	137	145
53	IN JEWEILIGEN PREISEN	88	96	100	104	108	112	111	110
54	IN PREISEN VON 1985								
55	BRUTTOWERTSCHOEPFUNG IN PREISEN VON 1985 JE ERWERBSTAETIGEN (ARBEITSPRODUKTIVITAET)	89	97	100	105	107	109	109	109
56	NETTOWERTSCHOEPFUNG JE ERWERBSTAETIGEN	82	87	100	112	121	128	130	141
57	LOHNKOSTEN JE PRODUKTEINHEIT	91	91	100	106	116	127	138	148
58	BRUTTOWERTSCHOEPFUNG IN PREISEN VON 1985 ZU KAPITALSTOCK (KAPITALPRODUKTIVITAET)	97	101	100	99	98	97	93	89
ANTEIL AN DER SUMME ALLER WIRTSCHAFTSBEREICHE (IN %)									
59	PRODUKTIONSWERT	29.6	29.7	29.3	29.0	28.8	28.9	28.6	28.4
60	BRUTTOWERTSCHOEPFUNG	10.4	9.9	10.1	10.3	10.4	10.0	9.4	9.5
61	NETTOWERTSCHOEPFUNG	11.2	10.8	10.9	10.9	11.0	10.5	9.9	10.1
62	ENTSTANDENE BRUTTOEINKOMMEN AUS UNSELBSTAENDIGER ARBEIT	9.6	9.4	9.2	9.3	9.6	9.6	9.6	9.7
63	DAR.: BRUTTOLOHN- UND -GEHALTSUMME	9.8	9.6	9.4	9.4	9.8	9.9	9.8	10.0
64	UNTERNEHMERTAEITIGKEIT UND VERMOEGEN	13.9	13.2	14.1	14.3	13.8	12.6	10.7	11.1
65	BRUTTOANLAGEINVESTITIONEN	5.5	5.4	5.0	4.8	5.0	5.0	4.2	4.3
66	AUSRUESTUNGEN	9.0	7.8	7.3	7.2	7.6	8.0	6.9	6.9
67	BAUTEN	3.5	3.9	3.4	3.4	3.6	3.4	2.7	2.6
68	BRUTTOANLAGEVERMOEGEN IN PREISEN VON 1985								
69	AM JAHRESANFANG	4.2	4.2	4.2	4.2	4.2	4.2	4.2	4.2
70	AUSRUESTUNGEN	6.9	6.8	6.7	6.5	6.4	6.3	6.3	6.1
71	BAUTEN	3.4	3.4	3.5	3.5	3.5	3.6	3.6	3.6
72	ERWERBSTAETIGE IM INLAND	12.8	12.7	12.6	12.5	12.7	12.8	12.8	12.9

## HANDEL

LFD. NR.	GEGENSTAND DER NACHWEISUNG	1976	1977	1978	1979	1980	1981	1982	1983
IN JEWEILIGEN PREISEN (MILL. DM)									
1	PRODUKTIONSWERT	828520	878030	931490	1018430	1071340	1118870	1137870	1180410
2	- VORLEISTUNGEN	723830	766060	810950	888160	938090	983190	999860	1034310
3	= BRUTTOWERTSCHOEPFUNG	104690	111970	120540	130270	133250	135680	138010	146100
4	- ABSCHREIBUNGEN	7620	8040	8590	9280	10110	10820	11420	11750
5	= PRODUKTIONSSTEUERN ABZUEGLICH SUBVENTIONEN	3150	2410	760	1120	740	1660	1690	90
6	= NETTOWERTSCHOEPFUNG	93920	101520	111190	119870	122400	123200	124900	134260
7	ENTSTANDENE BRUTTOEINKOMMEN AUS UNSELBSTAENDIGER ARBEIT	62800	67660	73440	79650	87570	91720	94190	95650
8	DAR.: BRUTTOLOHN- UND -GEHALTSUMME	53560	57740	62600	68110	74230	77950	79890	81120
9	UNTERNEHMERTAETIGKEIT UND VERMOEGEN	31120	33860	37750	40220	34830	31480	30710	38610
10	BRUTTOANLAGEINVESTITIONEN	11530	12770	13050	13890	14350	13150	13010	14120
11	AUSRUESTUNGEN	6590	7650	8340	8420	8450	7930	7780	8500
12	BAUTEN	4940	5120	4710	5470	5900	5220	5230	5620
13	NETTOANLAGEINVESTITIONEN	3910	4730	4460	4610	4240	2330	1590	2370
14	NETTOANLAGEVERMOEGEN ZU WIEDERBESCHAFFUNGS- PREISEN AM JAHRESANFANG	114270	121880	130750	141850	157540	172500	183500	187470
15	AUSRUESTUNGEN	32250	33380	35540	38170	40640	43210	45260	45980
16	BAUTEN	82020	88500	95210	103680	116900	129290	138240	141490
IN PREISEN VON 1985 (MILL. DM)									
17	BRUTTOWERTSCHOEPFUNG	138190	144580	149860	154170	153080	151090	146070	148990
18	BRUTTOANLAGEINVESTITIONEN	16340	17500	17210	17380	16850	14720	13960	14760
19	AUSRUESTUNGEN	9010	10190	10820	10830	10120	9090	8480	8990
20	BAUTEN	7330	7310	6390	6850	6730	5630	5480	5770
21	BRUTTOANLAGEVERMOEGEN AM JAHRESANFANG	252070	260510	269890	278720	287570	295730	301520	306220
22	AUSRUESTUNGEN	85090	86620	89130	92050	94550	96510	97240	97070
23	BAUTEN	166980	173890	180760	186670	193020	199220	204280	209150
24	KAPITALSTOCK	256290	265200	274305	283145	291650	298625	303870	308830
ERWERBSTAETIGKEIT (DURCHSCHNITT IN 1000)									
25	ERWERBSTAETIGE IM INLAND	3387	3379	3412	3470	3512	3508	3465	3409
26	SELBSTAENDIGE UND MITHELFFENDE FAMILIEN- ANGEHOERIGE	655	625	616	616	613	605	605	612
27	BESCHAEFTIGTE ARBEITNEHMER	2732	2754	2796	2854	2899	2903	2860	2797
KENNZIFFERN									
28	IN % DES PRODUKTIONSWERTES								
29	VORLEISTUNGEN (VORLEISTUNGSQUOTE)	87.4	87.2	87.1	87.2	87.6	87.9	87.9	87.6
	BRUTTOANLAGEINVESTITIONEN	1.4	1.5	1.4	1.4	1.3	1.2	1.1	1.2
30	IN % DER BRUTTOWERTSCHOEPFUNG								
31	ABSCHREIBUNGEN	7.3	7.2	7.1	7.1	7.6	8.0	8.3	8.0
32	PRODUKTIONSSTEUERN ABZUEGLICH SUBVENTIONEN	3.0	2.2	0.6	0.9	0.6	1.2	1.2	0.1
33	NETTOWERTSCHOEPFUNG	89.7	90.7	92.2	92.0	91.9	90.8	90.5	91.9
	BRUTTOANLAGEINVESTITIONEN	11.0	11.4	10.8	10.7	10.8	9.7	9.4	9.7
34	IN % DER NETTOWERTSCHOEPFUNG								
35	EINKOMMEN AUS UNSELBSTAENDIGER ARBEIT (LOHNQUOTE)	66.9	66.6	66.0	66.4	71.5	74.4	75.4	71.2
	UNTERNEHMERTAETIGKEIT UND VERMOEGEN	33.1	33.4	34.0	33.6	28.5	25.6	24.6	28.8
36	IN % DES KAPITALSTOCKS								
37	BRUTTOANLAGEINVESTITIONEN (IN PR. V. 1985)	6.4	6.6	6.3	6.1	5.8	4.9	4.6	4.8
38	AUSRUESTUNGEN	3.5	3.8	3.9	3.7	3.5	3.0	2.8	2.9
39	BAUTEN	2.9	2.8	2.3	2.4	2.3	1.9	1.8	1.9
39	KAPITALKOEFFIZIENT (VERHAELTNIS KAPITALSTOCK ZU BRUTTOWERTSCHOEPFUNG IN PREISEN VON 1985)	1.9	1.8	1.8	1.8	1.9	2.0	2.1	2.1
40	ANGABEN JE ERWERBSTAETIGEN (1000 DM)								
41	BRUTTOANLAGEINVESTITIONEN								
42	IN JEWEILIGEN PREISEN	3.4	3.8	3.8	4.0	4.1	3.7	3.8	4.1
43	IN PREISEN VON 1985	4.8	5.2	5.0	5.0	4.8	4.2	4.0	4.3
44	KAPITALSTOCK (KAPITALINTENSITAET)	75.7	78.5	80.4	81.6	83.0	85.1	87.7	90.6
45	ANGABEN JE BESCHAEFT. ARBEITNEHMER (1000 DM)								
46	EINKOMMEN AUS UNSELBSTAENDIGER ARBEIT	23.0	24.6	26.3	27.9	30.2	31.6	32.9	34.2
47	1970 = 100								
48	BRUTTOWERTSCHOEPFUNG								
49	IN JEWEILIGEN PREISEN	160	171	184	199	204	207	211	223
50	IN PREISEN VON 1985	117	122	126	130	129	128	123	126
51	BRUTTOWERTSCHOEPFUNG IN PREISEN VON 1985 JE ERWERBSTAETIGEN (ARBEITSPRODUKTIVITAET)	115	121	124	126	123	122	119	124
52	NETTOWERTSCHOEPFUNG JE ERWERBSTAETIGEN	156	169	183	194	196	197	203	221
53	LOHNKOSTEN JE PRODUKTEINHEIT	152	155	162	170	188	198	211	212
54	BRUTTOWERTSCHOEPFUNG IN PREISEN VON 1985 ZU KAPITALSTOCK (KAPITALPRODUKTIVITAET)	92	93	93	93	90	86	82	82
ANTEIL AN DER SUMME ALLER WIRTSCHAFTSBEREICHE (IN %)									
55	PRODUKTIONSWERT	28.6	28.6	28.7	28.5	27.8	27.5	27.2	27.2
56	BRUTTOWERTSCHOEPFUNG	9.6	9.7	9.7	9.7	9.4	9.1	8.9	9.0
57	NETTOWERTSCHOEPFUNG	10.3	10.4	10.6	10.6	10.3	9.9	9.7	9.9
58	ENTSTANDENE BRUTTOEINKOMMEN AUS UNSELBSTAENDIGER ARBEIT	9.8	9.9	10.0	10.1	10.2	10.2	10.1	10.1
59	DAR.: BRUTTOLOHN- UND -GEHALTSUMME	10.2	10.2	10.4	10.5	10.5	10.5	10.5	10.5
60	UNTERNEHMERTAETIGKEIT UND VERMOEGEN	11.3	11.7	12.0	12.0	10.6	9.4	8.6	9.6
61	BRUTTOANLAGEINVESTITIONEN	5.0	5.2	4.9	4.6	4.3	3.9	4.0	4.1
62	AUSRUESTUNGEN	7.4	7.8	7.6	6.9	6.5	6.0	6.1	6.1
63	BAUTEN	3.5	3.5	3.0	3.0	2.9	2.6	2.6	2.7
64	BRUTTOANLAGEVERMOEGEN IN PREISEN VON 1985 AM JAHRESANFANG	4.1	4.1	4.1	4.1	4.1	4.1	4.1	4.0
65	AUSRUESTUNGEN	6.0	6.0	5.9	5.9	5.9	5.8	5.7	5.6
66	BAUTEN	3.6	3.6	3.6	3.6	3.6	3.6	3.6	3.6
67	ERWERBSTAETIGE IM INLAND	13.1	13.0	13.1	13.1	13.0	13.0	13.0	13.0

## HANDEL

LFD. NR.	GEGENSTAND DER NACHWEISUNG	1984	1985	1986	1987	1988	1989	1990	1991
IN JEWEILIGEN PREISEN (MILL. DM)									
1	PRODUKTIONSWERT	1259280	1289770	1253340	1257160	1310120	1390060	1524640	...
2	- VORLEISTUNGEN	1104210	1133360	1091070	1088730	1132330	1204520	1312310	...
3	BRUTTOWERTSCHOEPFUNG	155070	156410	162270	168430	177790	185540	212330	230480
4	- ABSCHREIBUNGEN	12110	12340	12560	12920	13550	14470	15690	...
5	- PRODUKTIONSSTEUERN ABZUEGLICH SUBVENTIONEN	-	240	-580	-350	-1830	1300	1760	...
6	NETTOWERTSCHOEPFUNG	142960	143830	150290	155860	166070	169770	194880	...
7	ENTSTANDENE BRUTTOEINKOMMEN AUS UNSELBSTAENDIGER ARBEIT	99920	102990	107080	111800	117390	123890	135500	152370
8	DAR.: BRUTTOLOHN- UND -GEHALTSUMME	84550	87040	90550	94550	99440	104990	114470	128410
9	UNTERNEHMERTAETIGKEIT UND VERMOEGEN	43040	40840	43210	44060	48680	45880	59380	...
10	BRUTTOANLAGEINVESTITIONEN	14280	14980	17070	19660	24010	26190	29880	36800
11	AUSRUESTUNGEN	8400	9120	10660	12550	14610	16130	18680	22300
12	BAUTEN	5880	5860	6410	7110	9400	10080	11200	14500
13	NETTOANLAGEINVESTITIONEN	2170	2640	4510	6740	10460	11720	14190	...
14	NETTOANLAGEVERMOEGEN ZU WIEDERBESCHAFFUNGS- PREISEN AM JAHRESANFANG	194320	199250	202970	209470	218190	232550	250940	277350
15	AUSRUESTUNGEN	46870	47320	47650	49030	52180	57120	62450	69790
16	BAUTEN	147450	151930	155320	160440	166010	175430	188490	207560
IN PREISEN VON 1985 (MILL. DM)									
17	BRUTTOWERTSCHOEPFUNG	155750	156410	159750	162330	168100	174540	187310	199220
18	BRUTTOANLAGEINVESTITIONEN	14530	14980	16800	19050	22780	24160	26680	31530
19	AUSRUESTUNGEN	8630	9120	10500	12180	13860	14930	17000	19870
20	BAUTEN	5900	5860	6300	6870	8920	9230	9680	11660
21	BRUTTOANLAGEVERMOEGEN AM JAHRESANFANG	311440	316150	320930	327140	335250	346880	359730	375150
22	AUSRUESTUNGEN	97180	96890	96370	97090	99210	102860	107490	114310
23	BAUTEN	214260	219460	224560	230050	236040	244020	252240	260840
24	KAPITALSTOCK	313795	318540	324035	331195	341065	353305	367440	...
ERWERBSTAETIGKEIT (DURCHSCHNITT IN 1000)									
25	ERWERBSTAETIGE IM INLAND	3426	3430	3449	3484	3540	3601	3729	3897
26	SELBSTAENDIGE UND MITHELFFENDE FAMILIEN- ANGEOERIGE	623	631	630	634	634	638	645	655
27	BESCHAEFTIGTE ARBEITNEHMER	2803	2799	2819	2850	2906	2963	3084	3242
KENNZIFFERN									
28	IN % DES PRODUKTIONSWERTES								
29	VORLEISTUNGEN (VORLEISTUNGSQUOTE)	87.7	87.9	87.1	86.6	86.4	86.7	86.1	...
	BRUTTOANLAGEINVESTITIONEN	1.1	1.2	1.4	1.6	1.8	1.9	2.0	...
30	IN % DER BRUTTOWERTSCHOEPFUNG								
31	ABSCHREIBUNGEN	7.8	7.9	7.7	7.7	7.6	7.8	7.4	...
32	PRODUKTIONSSTEUERN ABZUEGLICH SUBVENTIONEN	-	0.2	-0.4	-0.2	-1.0	0.7	0.8	...
33	NETTOWERTSCHOEPFUNG	92.2	92.0	92.6	92.5	93.4	91.5	91.8	...
	BRUTTOANLAGEINVESTITIONEN	9.2	9.6	10.5	11.7	13.5	14.1	14.1	16.0
34	IN % DER NETTOWERTSCHOEPFUNG								
35	EINKOMMEN AUS UNSELBSTAENDIGER ARBEIT (LOHNQUOTE)	69.9	71.6	71.2	71.7	70.7	73.0	69.5	...
	UNTERNEHMERTAETIGKEIT UND VERMOEGEN	30.1	28.4	28.8	28.3	29.3	27.0	30.5	...
36	IN % DES KAPITALSTOCKS								
37	BRUTTOANLAGEINVESTITIONEN (IN PR. V. 1985)	4.6	4.7	5.2	5.8	6.7	6.8	7.3	...
38	AUSRUESTUNGEN	2.8	2.9	3.2	3.7	4.1	4.2	4.6	...
39	BAUTEN	1.9	1.8	1.9	2.1	2.6	2.6	2.6	...
39	KAPITALKOEFFIZIENT (VERHAELTNIS KAPITALSTOCK ZU BRUTTOWERTSCHOEPFUNG IN PREISEN VON 1985)	2.0	2.0	2.0	2.0	2.0	2.0	2.0	...
ANGABEN JE ERWERBSTAETIGEN (1000 DM)									
40	BRUTTOANLAGEINVESTITIONEN								
41	IN JEWEILIGEN PREISEN	4.2	4.4	4.9	5.6	6.8	7.3	8.0	9.4
42	IN PREISEN VON 1985	4.2	4.4	4.9	5.5	6.4	6.7	7.2	8.1
43	KAPITALSTOCK (KAPITALINTENSITAET)	91.6	92.9	94.0	95.1	96.3	98.1	98.5	...
ANGABEN JE BESCHAEFT. ARBEITNEHMER (1000 DM)									
44	EINKOMMEN AUS UNSELBSTAENDIGER ARBEIT	35.6	36.8	38.0	39.2	40.4	41.8	43.9	47.0
1970 = 100									
45	BRUTTOWERTSCHOEPFUNG								
46	IN JEWEILIGEN PREISEN	237	239	248	258	272	284	325	352
47	IN PREISEN VON 1985	131	132	135	137	142	147	158	168
48	BRUTTOWERTSCHOEPFUNG IN PREISEN VON 1985 JE ERWERBSTAETIGEN (ARBEITSPRODUKTIVITAET)	128	129	131	132	134	137	142	144
49	NETTOWERTSCHOEPFUNG JE ERWERBSTAETIGEN	235	236	245	252	264	265	294	...
50	LOHNKOSTEN JE PRODUKTEINHEIT	212	218	222	228	230	233	237	249
51	BRUTTOWERTSCHOEPFUNG IN PREISEN VON 1985 ZU KAPITALSTOCK (KAPITALPRODUKTIVITAET)	85	84	84	84	84	84	87	...
ANTEIL AN DER SUMME ALLER WIRTSCHAFTSBEREICHE (IN %)									
52	PRODUKTIONSWERT	27.3	26.8	25.9	25.6	25.4	25.2	25.4	...
53	BRUTTOWERTSCHOEPFUNG	9.1	8.8	8.7	8.7	8.8	8.6	9.1	9.1
54	NETTOWERTSCHOEPFUNG	10.1	9.7	9.6	9.6	9.7	9.4	9.9	...
55	ENTSTANDENE BRUTTOEINKOMMEN AUS UNSELBSTAENDIGER ARBEIT	10.2	10.1	10.0	10.0	10.1	10.2	10.3	10.6
56	DAR.: BRUTTOLOHN- UND -GEHALTSUMME	10.6	10.5	10.4	10.4	10.5	10.6	10.7	11.1
57	UNTERNEHMERTAETIGKEIT UND VERMOEGEN	9.9	8.9	8.7	8.8	8.9	7.8	9.2	...
58	BRUTTOANLAGEINVESTITIONEN	4.0	4.1	4.5	5.0	5.7	5.7	5.8	6.3
59	AUSRUESTUNGEN	5.9	5.7	6.3	7.1	7.6	7.5	7.6	8.0
60	BAUTEN	2.8	2.9	3.0	3.3	4.1	4.1	4.1	4.8
61	BRUTTOANLAGEVERMOEGEN IN PREISEN VON 1985 AM JAHRESANFANG	4.0	3.9	3.9	3.9	3.9	3.9	4.0	4.0
62	AUSRUESTUNGEN	5.4	5.3	5.2	5.1	5.1	5.1	5.2	5.3
63	BAUTEN	3.6	3.5	3.5	3.5	3.5	3.6	3.6	3.6
64	ERWERBSTAETIGE IM INLAND	13.0	12.9	12.8	12.9	13.0	13.0	13.1	13.3



## **Großhandel, Handelsvermittlung**

# Bruttowertschöpfung in Preisen von 1985

1960 = 100

- Alle Wirtschaftsbereiche (unbereinigt)
- - - - - Grosshandel, Handelsvermittlung

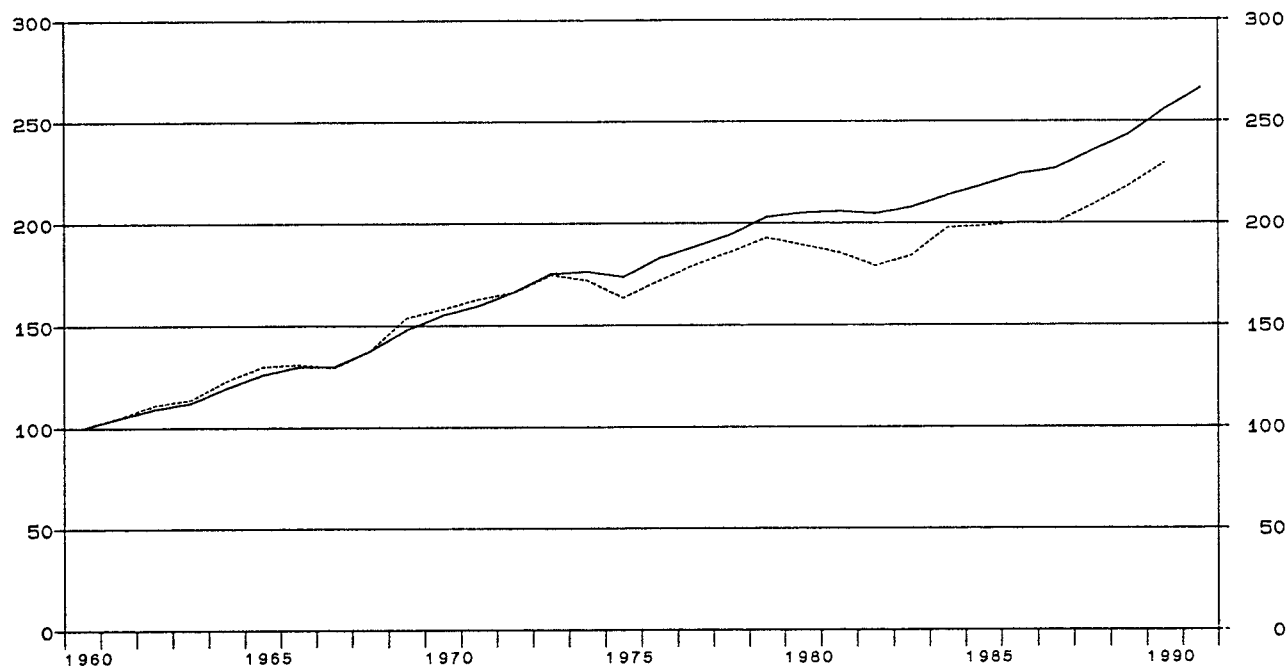

## Grosshandel, Handelsvermittlung

Anteile an der Summe aller Wirtschaftsbereiche

- ▨ Bruttowertschöpfung in jeweiligen Preisen
- ▧ Erwerbstätige im Inland
- ▩ Kapitalstock (ohne Wohnungsbau und öff. Tiefbau)

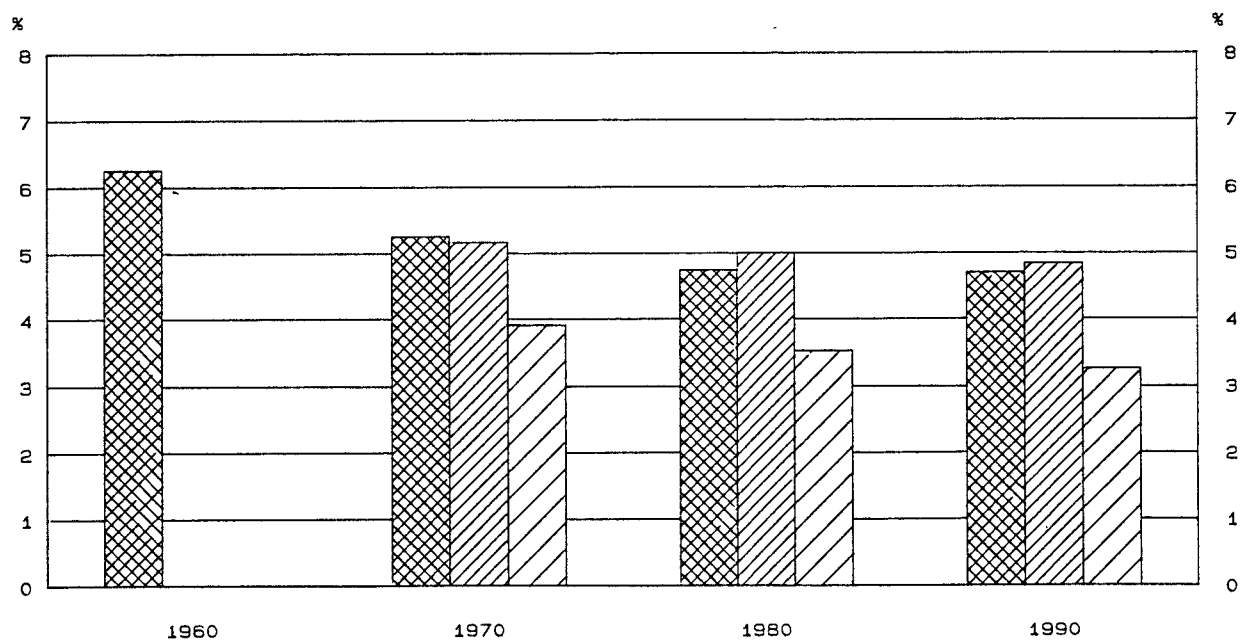

## GROSSHANDEL, HANDELSVERMITTLUNG

LFD. NR.	GEGENSTAND DER NACHWEISUNG	1960	1961	1962	1963	1964	1965	1966	1967
-------------	----------------------------	------	------	------	------	------	------	------	------

## IN JEWEILIGEN PREISEN (MILL. DM)

1	PRODUKTIONSWERT	175990	186800	201460	210460	227560	247090	256600	250320
2	VORLEISTUNGEN	157110	166660	178990	186930	201930	219810	224020	222130
3	BRUTTOWERTSCHOEPFUNG	18880	20140	22470	23530	25630	27280	28580	28190
4	ABSCHREIBUNGEN	.	.	.	.	.	.	.	.
5	PRODUKTIONSSTEUERN ABZUEGLICH SUBVENTIONEN	.	.	.	.	.	.	.	.
6	NETTOWERTSCHOEPFUNG	.	.	.	.	.	.	.	.
7	ENTSTANDENE BRUTTOEINKOMMEN AUS UNSELBSTAENDIGER ARBEIT	.	.	.	.	.	.	.	.
8	DAR.: BRUTTOLOHN- UND -GEHALTSUMME	.	.	.	.	.	.	.	.
9	UNTERNEHMERTAEITIGKEIT UND VERMOEGEN	.	.	.	.	.	.	.	.
10	BRUTTOANLAGEINVESTITIONEN	2750	2780	3260	3440	3650	3970	3910	3080
11	AUSRUESTUNGEN	1770	1810	2220	2370	2450	2590	2630	2030
12	BAUTEN	980	970	1040	1070	1200	1380	1280	1050
13	NETTOANLAGEINVESTITIONEN	.	.	.	.	.	.	.	.
14	NETTOANLAGEVERMOEGEN ZU WIEDERBESCHAFFUNGS- PREISEN AM JAHRESANFANG	.	.	.	.	.	.	.	.
15	AUSRUESTUNGEN	.	.	.	.	.	.	.	.
16	BAUTEN	.	.	.	.	.	.	.	.

## IN PREISEN VON 1985 (MILL. DM)

17	BRUTTOWERTSCHOEPFUNG	40990	43000	45590	46750	50520	53270	53730	53040
18	BRUTTOANLAGEINVESTITIONEN	7120	6870	7590	7750	7990	8510	8120	6450
19	AUSRUESTUNGEN	3900	3900	4640	4880	4920	5110	5060	3870
20	BAUTEN	3220	2970	2950	2870	3070	3400	3060	2580
21	BRUTTOANLAGEVERMOEGEN AM JAHRESANFANG	.	.	.	.	.	.	.	.
22	AUSRUESTUNGEN	.	.	.	.	.	.	.	.
23	BAUTEN	.	.	.	.	.	.	.	.
24	KAPITALSTOCK	.	.	.	.	.	.	.	.

## ERWERBSTAETIGKEIT (DURCHSCHNITT IN 1000)

25	ERWERBSTAETIGE IM INLAND	.	.	.	.	.	.	.	.
26	SELBSTAENDIGE UND MITHELFFENDE FAMILIEN- ANGEHOERIGE	.	.	.	.	.	.	.	.
27	BESCHAEFTIGTE ARBEITNEHMER	.	.	.	.	.	.	.	.

## KENNZIFFERN

28	IN % DES PRODUKTIONSWERTES								
29	VORLEISTUNGEN (VORLEISTUNGSQUOTE)	89.3	89.2	88.8	88.8	88.7	89.0	88.7	88.7
	BRUTTOANLAGEINVESTITIONEN	1.6	1.5	1.6	1.6	1.6	1.6	1.5	1.2
30	IN % DER BRUTTOWERTSCHOEPFUNG								
31	ABSCHREIBUNGEN	.	.	.	.	.	.	.	.
32	PRODUKTIONSSTEUERN ABZUEGLICH SUBVENTIONEN	.	.	.	.	.	.	.	.
33	NETTOWERTSCHOEPFUNG	.	.	.	.	.	.	.	.
	BRUTTOANLAGEINVESTITIONEN	14.6	13.8	14.5	14.6	14.2	14.6	13.7	10.9
34	IN % DER NETTOWERTSCHOEPFUNG								
35	EINKOMMEN AUS UNSELBSTAENDIGER ARBEIT (LOHNQUOTE)	.	.	.	.	.	.	.	.
	UNTERNEHMERTAEITIGKEIT UND VERMOEGEN	.	.	.	.	.	.	.	.
36	IN % DES KAPITALSTOCKS								
37	BRUTTOANLAGEINVESTITIONEN (IN PR. V. 1985)	.	.	.	.	.	.	.	.
38	AUSRUESTUNGEN	.	.	.	.	.	.	.	.
	BAUTEN	.	.	.	.	.	.	.	.
39	KAPITALKOEFFIZIENT (VERHAELTNIS KAPITALSTOCK ZU BRUTTOWERTSCHOEPFUNG IN PREISEN VON 1985)	.	.	.	.	.	.	.	.
40	ANGABEN JE ERWERBSTAETIGEN (1000 DM)								
41	BRUTTOANLAGEINVESTITIONEN	.	.	.	.	.	.	.	.
	IN JEWEILIGEN PREISEN	.	.	.	.	.	.	.	.
42	IN PREISEN VON 1985	.	.	.	.	.	.	.	.
	KAPITALSTOCK (KAPITALINTENSITAET)	.	.	.	.	.	.	.	.
43	ANGABEN JE BESCHAEFT. ARBEITNEHMER (1000 DM)								
	EINKOMMEN AUS UNSELBSTAENDIGER ARBEIT	.	.	.	.	.	.	.	.
44	1970 = 100								
45	BRUTTOWERTSCHOEPFUNG	55	59	66	69	76	80	84	83
46	IN JEWEILIGEN PREISEN	63	66	70	72	78	82	83	82
47	BRUTTOWERTSCHOEPFUNG IN PREISEN VON 1985 JE ERWERBSTAETIGEN (ARBEITSPRODUKTIVITAET)	.	.	.	.	.	.	.	.
48	NETTOWERTSCHOEPFUNG JE ERWERBSTAETIGEN	.	.	.	.	.	.	.	.
49	LOHNKOSTEN JE PRODUKTEINHEIT	.	.	.	.	.	.	.	.
	BRUTTOWERTSCHOEPFUNG IN PREISEN VON 1985 ZU KAPITALSTOCK (KAPITALPRODUKTIVITAET)	.	.	.	.	.	.	.	.

## ANTEIL AN DER SUMME ALLER WIRTSCHAFTSBEREICHE (IN %)

50	PRODUKTIONSWERT	21.1	20.7	20.6	20.5	20.3	20.2	19.7	19.4
51	BRUTTOWERTSCHOEPFUNG	6.2	6.1	6.2	6.2	6.1	5.9	5.8	5.7
52	NETTOWERTSCHOEPFUNG	.	.	.	.	.	.	.	.
53	ENTSTANDENE BRUTTOEINKOMMEN AUS UNSELBSTAENDIGER ARBEIT	.	.	.	.	.	.	.	.
54	DAR.: BRUTTOLOHN- UND -GEHALTSUMME	.	.	.	.	.	.	.	.
55	UNTERNEHMERTAEITIGKEIT UND VERMOEGEN	.	.	.	.	.	.	.	.
56	BRUTTOANLAGEINVESTITIONEN	3.7	3.3	3.5	3.5	3.2	3.3	3.1	2.7
57	AUSRUESTUNGEN	6.3	5.6	6.2	6.5	6.1	5.8	5.8	4.8
58	BAUTEN	2.1	1.9	1.8	1.7	1.7	1.8	1.6	1.4
59	BRUTTOANLAGEVERMOEGEN IN PREISEN VON 1985	.	.	.	.	.	.	.	.
60	AM JAHRESANFANG	.	.	.	.	.	.	.	.
61	AUSRUESTUNGEN	.	.	.	.	.	.	.	.
	BAUTEN	.	.	.	.	.	.	.	.
62	ERWERBSTAETIGE IM INLAND	.	.	.	.	.	.	.	.

## GROSSHANDEL, HANDELSVERMITTLUNG

LFD. NR.	GEGENSTAND DER NACHWEISUNG	1968	1969	1970	1971	1972	1973	1974	1975
IN JEWEILIGEN PREISEN (MILL. DM)									
1	PRODUKTIONSWERT	256380	294940	326730	350960	371070	429120	481870	477330
2	VORLEISTUNGEN	229680	266630	292830	312400	329310	383640	436450	430900
3	BRUTTOWERTSCHOEPFUNG	26700	28310	33900	38560	41760	45480	45420	45430
4	ABSCHREIBUNGEN	.	.	2590	2880	3070	3280	3610	3810
5	PRODUKTIONSSTEUERN ABZUEGLICH SUBVENTIONEN	.	.	-420	870	1020	700	1070	680
6	NETTOWERTSCHOEPFUNG	.	.	31730	34810	37670	41500	40740	41960
ENTSTANDENE BRUTTOEINKOMMEN AUS									
7	UNSELBSTAENDIGER ARBEIT	.	.	17220	19470	22470	25590	28140	29450
8	DAR.: BRUTTOLOHN- UND -GEHALTSUMME	.	.	14960	16840	19380	21950	24090	24960
9	UNTERNEHMERTAEITIGKEIT UND VERMOEGEN	.	.	14510	15340	15200	15910	12600	12510
10	BRUTTOANLAGEINVESTITIONEN	3350	3690	4320	4810	4960	5300	4460	4250
11	AUSRUESTUNGEN	2250	2350	2760	3040	2960	3150	2780	2900
12	BAUTEN	1100	1340	1560	1770	2000	2150	1680	1350
13	NETTOANLAGEINVESTITIONEN	.	.	1730	1930	1890	2020	850	440
14	NETTOANLAGEVERMOEGEN ZU WIEDERBESCHAFFUNGS- PREISEN AM JAHRESANFANG	.	.	32480	37240	40980	44160	48950	52650
15	AUSRUESTUNGEN	.	.	12120	13160	14020	14700	15800	16990
16	BAUTEN	.	.	20360	24080	26960	29460	33150	35660
IN PREISEN VON 1985 (MILL. DM)									
17	BRUTTOWERTSCHOEPFUNG	56470	63030	64760	66800	68120	71590	70450	66910
18	BRUTTOANLAGEINVESTITIONEN	7060	7600	8120	8550	8550	8730	6780	6190
19	AUSRUESTUNGEN	4340	4470	5020	5320	5070	5180	4190	4100
20	BAUTEN	2720	3130	3100	3230	3480	3550	2590	2090
21	BRUTTOANLAGEVERMOEGEN AM JAHRESANFANG	.	.	100510	104700	109140	113490	117980	120480
22	AUSRUESTUNGEN	.	.	42600	43840	45210	46250	47380	47450
23	BAUTEN	.	.	57910	60860	63930	67240	70620	73030
24	KAPITALSTOCK	.	.	102605	106920	111315	115735	119230	121390
ERWERBSTAETIGKEIT (DURCHSCHNITT IN 1000)									
25	ERWERBSTAETIGE IM INLAND	.	.	1370	1346	1368	1387	1374	1325
26	SELBSTAENDIGE UND MITHELFFENDE FAMILIEN- ANGEHOERIGE	.	.	253	219	195	197	191	187
27	BESCHAEFTIGTE ARBEITNEHMER	.	.	1117	1127	1173	1190	1183	1138
KENNZIFFERN									
28	IN % DES PRODUKTIONSWERTES								
29	VORLEISTUNGEN (VORLEISTUNGSQUOTE)	89.6	90.4	89.6	89.0	88.7	89.4	90.6	90.3
	BRUTTOANLAGEINVESTITIONEN	1.3	1.3	1.3	1.4	1.3	1.2	0.9	0.9
30	IN % DER BRUTTOWERTSCHOEPFUNG								
31	ABSCHREIBUNGEN	.	.	7.6	7.5	7.4	7.2	7.9	8.2
32	PRODUKTIONSSTEUERN ABZUEGLICH SUBVENTIONEN	.	.	-1.2	2.3	2.4	1.5	2.4	1.4
33	NETTOWERTSCHOEPFUNG	12.5	13.0	12.7	12.5	11.9	11.7	9.8	9.2
34	IN % DER NETTOWERTSCHOEPFUNG								
35	EINKOMMEN AUS UNSELBSTAENDIGER ARBEIT (LOHNQUOTE)	.	.	54.3	55.9	59.6	61.7	69.1	70.2
	UNTERNEHMERTAEITIGKEIT UND VERMOEGEN	.	.	45.7	44.1	40.4	38.3	30.9	29.8
36	IN % DES KAPITALSTOCKS								
37	BRUTTOANLAGEINVESTITIONEN (IN PR. V. 1985)	.	.	7.9	8.0	7.7	7.5	5.7	5.1
38	AUSRUESTUNGEN	.	.	4.9	5.0	4.6	4.5	3.5	3.4
	BAUTEN	.	.	3.0	3.0	3.1	3.1	2.2	1.7
39	KAPITALKOEFFIZIENT (VERHAELTNIS KAPITALSTOCK ZU BRUTTOWERTSCHOEPFUNG IN PREISEN VON 1985)	.	.	1.6	1.6	1.6	1.6	1.7	1.8
ANGABEN JE ERWERBSTAETIGEN (1000 DM)									
40	BRUTTOANLAGEINVESTITIONEN	.	.	3.2	3.6	3.6	3.8	3.2	3.2
41	IN PREISEN VON 1985	.	.	5.9	6.4	6.3	6.3	4.9	4.7
42	KAPITALSTOCK (KAPITALINTENSITAET)	.	.	74.9	79.4	81.4	83.4	86.8	91.6
ANGABEN JE BESCHAEFT. ARBEITNEHMER (1000 DM)									
43	EINKOMMEN AUS UNSELBSTAENDIGER ARBEIT	.	.	15.4	17.3	19.2	21.5	23.8	25.9
1970 = 100									
44	BRUTTOWERTSCHOEPFUNG	79	84	100	114	123	134	134	137
45	IN PREISEN VON 1985	87	97	100	103	105	111	109	103
46	BRUTTOWERTSCHOEPFUNG IN PREISEN VON 1985 JE ERWERBSTAETIGEN (ARBEITSPRODUKTIVITAET)	.	.	100	105	105	109	108	107
47	NETTOWERTSCHOEPFUNG JE ERWERBSTAETIGEN	.	.	100	112	119	129	128	137
48	LOHNKOSTEN JE PRODUKTEINHEIT	.	.	100	107	118	128	142	157
49	BRUTTOWERTSCHOEPFUNG IN PREISEN VON 1985 ZU KAPITALSTOCK (KAPITALPRODUKTIVITAET)	.	.	100	99	97	98	94	87
ANTEIL AN DER SUMME ALLER WIRTSCHAFTSBEREICHE (IN %)									
50	PRODUKTIONSWERT	19.2	19.6	19.2	18.7	18.3	18.8	18.9	18.1
51	BRUTTOWERTSCHOEPFUNG	5.2	5.0	5.2	5.4	5.3	5.2	4.8	4.7
52	NETTOWERTSCHOEPFUNG	.	.	5.8	5.7	5.7	5.6	5.1	5.0
ENTSTANDENE BRUTTOEINKOMMEN AUS									
53	UNSELBSTAENDIGER ARBEIT	.	.	4.8	4.8	5.0	5.0	5.0	5.0
54	DAR.: BRUTTOLOHN- UND -GEHALTSUMME	.	.	4.9	4.9	5.1	5.1	5.1	5.1
55	UNTERNEHMERTAEITIGKEIT UND VERMOEGEN	.	.	7.7	7.7	7.1	6.8	5.3	5.1
56	BRUTTOANLAGEINVESTITIONEN	2.8	2.6	2.5	2.4	2.3	2.4	2.1	2.0
57	AUSRUESTUNGEN	5.1	4.2	4.1	4.1	3.9	4.0	3.7	3.6
58	BAUTEN	1.4	1.6	1.5	1.4	1.5	1.5	1.2	1.0
BRUTTOANLAGEVERMOEGEN IN PREISEN VON 1985									
59	AM JAHRESANFANG	.	.	2.1	2.1	2.1	2.1	2.1	2.0
60	AUSRUESTUNGEN	.	.	4.0	3.9	3.8	3.6	3.6	3.5
61	BAUTEN	.	.	1.6	1.6	1.6	1.6	1.6	1.6
62	ERWERBSTAETIGE IM INLAND	.	.	5.2	5.0	5.1	5.1	5.1	5.1

## GROSSHANDEL, HANDELSVERMITTLUNG

LFD. NR.	GEGENSTAND DER NACHWEISUNG	1976	1977	1978	1979	1980	1981	1982	1983
IN JEWEILIGEN PREISEN (MILL. DM)									
1	PRODUKTIONSWERT	537210	560970	596990	661210	694070	723820	735610	762380
2	- VORLEISTUNGEN	486330	507300	538870	595370	627040	655590	666760	688890
3	* BRUTTOWERTSCHOEPPUNG	50880	53670	58120	65840	67030	68230	68850	73490
4	- ABSCHREIBUNGEN	3950	4110	4330	4660	5080	5440	5740	5950
5	- PRODUKTIONSSTEUERN ABZUEGLICH SUBVENTIONEN	280	-850	-2360	-1860	-1980	-740	-790	-2390
6	* NETTOWERTSCHOEPPUNG	46650	50410	56150	63040	63930	63530	63900	69930
ENTSTANDENE BRUTTOEINKOMMEN AUS									
7	UNSELBSTAENDIGER ARBEIT	32090	34530	37400	40370	44860	46370	46960	47340
8	DAR.: BRUTTOLOHN- UND -GEHALTSUMME	26870	28940	31250	33910	37000	38480	38920	39260
9	UNTERNEHMERTAETIGKEIT UND VERMOEGEN	14560	15880	18750	22670	19070	17160	16940	22590
10	BRUTTOANLAGEINVESTITIONEN	5270	5910	6550	7100	7380	6670	6590	7510
11	AUSRUESTUNGEN	3490	3850	4440	4680	4800	4380	4240	4920
12	BAUTEN	1780	2060	2110	2420	2580	2290	2350	2590
13	NETTOANLAGEINVESTITIONEN	1320	1800	2220	2440	2300	1230	850	1560
14	NETTOANLAGEVERMOEGEN ZU WIEDERBESCHAFFUNGS- PREISEN AM JAHRESANFANG	53880	56910	60620	65850	73300	80510	85810	87920
15	AUSRUESTUNGEN	17500	18070	19030	20510	22160	23960	25340	25980
16	BAUTEN	36380	38840	41590	45340	51140	56550	60470	61940
IN PREISEN VON 1985 (MILL. DM)									
17	BRUTTOWERTSCHOEPPUNG	70370	73620	76180	78960	77470	75970	73310	75350
18	BRUTTOANLAGEINVESTITIONEN	7410	8060	8620	8880	8680	7480	7070	7850
19	AUSRUESTUNGEN	4770	5120	5760	5850	5740	5010	4610	5190
20	BAUTEN	2640	2940	2860	3030	2940	2470	2460	2660
21	BRUTTOANLAGEVERMOEGEN AM JAHRESANFANG	122300	125260	128790	132800	137040	141050	143820	146100
22	AUSRUESTUNGEN	47370	47890	48690	50070	51520	52840	53410	53520
23	BAUTEN	74930	77370	80100	82730	85520	88210	90410	92580
24	KAPITALSTOCK	123780	127025	130795	134920	139045	142435	144960	147595
ERWERBSTAETIGKEIT (DURCHSCHNITT IN 1000)									
25	ERWERBSTAETIGE IM INLAND	1312	1310	1322	1338	1349	1338	1297	1261
26	SELBSTAENDIGE UND MITHELFEDE FAMILIEN- ANGEHOERIGE	182	173	172	172	173	174	167	167
27	BESCHAEFTIGTE ARBEITNEHMER	1130	1137	1150	1166	1176	1164	1130	1094
KENNZIFFERN									
28	IN % DES PRODUKTIONSWERTES								
29	VORLEISTUNGEN (VORLEISTUNGSQUOTE)	90.5	90.4	90.3	90.0	90.3	90.6	90.6	90.4
	BRUTTOANLAGEINVESTITIONEN	1.0	1.1	1.1	1.1	1.1	0.9	0.9	1.0
30	IN % DER BRUTTOWERTSCHOEPPUNG								
31	ABSCHREIBUNGEN	7.8	7.7	7.5	7.1	7.6	8.0	8.3	8.1
32	PRODUKTIONSSTEUERN ABZUEGLICH SUBVENTIONEN	0.6	-1.6	-4.1	-2.8	-3.0	-1.1	-1.1	-3.3
33	NETTOWERTSCHOEPPUNG	91.7	93.9	96.6	95.7	95.4	93.1	92.8	95.2
	BRUTTOANLAGEINVESTITIONEN	10.4	11.0	11.3	10.8	11.0	9.8	9.6	10.2
34	IN % DER NETTOWERTSCHOEPPUNG								
35	EINKOMMEN AUS UNSELBSTAENDIGER ARBEIT (LOHNQUOTE)	68.8	68.5	66.6	64.0	70.2	73.0	73.5	67.7
	UNTERNEHMERTAETIGKEIT UND VERMOEGEN	31.2	31.5	33.4	36.0	29.8	27.0	26.5	32.3
36	IN % DES KAPITALSTOCKS								
37	BRUTTOANLAGEINVESTITIONEN (IN PR. V. 1985)	6.0	6.3	6.6	6.6	6.2	5.3	4.9	5.3
38	AUSRUESTUNGEN	3.9	4.0	4.4	4.3	4.1	3.5	3.2	3.5
	BAUTEN	2.1	2.3	2.2	2.2	2.1	1.7	1.7	1.8
39	KAPITALKOEFFIZIENT (VERHAELTNIS KAPITALSTOCK ZU BRUTTOWERTSCHOEPPUNG IN PREISEN VON 1985)	1.8	1.7	1.7	1.7	1.8	1.9	2.0	2.0
ANGABEN JE ERWERBSTAETIGEN (1000 DM)									
40	BRUTTOANLAGEINVESTITIONEN								
41	IN JEWEILIGEN PREISEN	4.0	4.5	5.0	5.3	5.5	5.0	5.1	6.0
42	IN PREISEN VON 1985	5.6	6.2	6.5	6.6	6.4	5.6	5.6	6.2
	KAPITALSTOCK (KAPITALINTENSITAET)	94.3	97.0	98.9	100.8	103.1	106.5	111.8	117.0
ANGABEN JE BESCHAEFT. ARBEITNEHMER (1000 DM)									
43	EINKOMMEN AUS UNSELBSTAENDIGER ARBEIT	28.4	30.4	32.5	34.6	38.1	39.8	41.6	43.3
1970 = 100									
44	BRUTTOWERTSCHOEPPUNG								
45	IN JEWEILIGEN PREISEN	150	158	171	194	198	201	203	217
46	IN PREISEN VON 1985	109	114	118	122	120	117	113	116
47	BRUTTOWERTSCHOEPPUNG IN PREISEN VON 1985 JE ERWERBSTAETIGEN (ARBEITSPRODUKTIVITAET)	113	119	122	125	121	120	120	126
48	NETTOWERTSCHOEPPUNG JE ERWERBSTAETIGEN	154	166	183	203	205	205	213	239
49	LOHNKOSTEN JE PRODUKTEINHEIT	162	166	173	180	204	215	225	222
	BRUTTOWERTSCHOEPPUNG IN PREISEN VON 1985 ZU KAPITALSTOCK (KAPITALPRODUKTIVITAET)	90	92	92	93	88	85	80	81
ANTEIL AN DER SUMME ALLER WIRTSCHAFTSBEREICHE (IN %)									
50	PRODUKTIONSWERT	18.5	18.3	18.4	18.5	18.0	17.8	17.6	17.6
51	BRUTTOWERTSCHOEPPUNG	4.7	4.6	4.7	4.9	4.7	4.6	4.5	4.5
52	NETTOWERTSCHOEPPUNG	5.1	5.2	5.4	5.6	5.4	5.1	5.0	5.2
ENTSTANDENE BRUTTOEINKOMMEN AUS									
53	UNSELBSTAENDIGER ARBEIT	5.0	5.0	5.1	5.1	5.2	5.1	5.1	5.0
54	DAR.: BRUTTOLOHN- UND -GEHALTSUMME	5.1	5.1	5.2	5.2	5.2	5.2	5.1	5.1
55	UNTERNEHMERTAETIGKEIT UND VERMOEGEN	5.3	5.5	6.0	6.7	5.8	5.1	4.8	5.6
56	BRUTTOANLAGEINVESTITIONEN	2.3	2.4	2.4	2.3	2.2	2.0	2.0	2.2
57	AUSRUESTUNGEN	3.9	3.9	4.1	3.8	3.7	3.3	3.3	3.5
58	BAUTEN	1.3	1.4	1.3	1.3	1.3	1.1	1.2	1.3
BRUTTOANLAGEVERMOEGEN IN PREISEN VON 1985									
59	AM JAHRESANFANG	2.0	2.0	2.0	2.0	2.0	2.0	1.9	1.9
60	AUSRUESTUNGEN	3.4	3.3	3.2	3.2	3.2	3.2	3.1	3.1
61	BAUTEN	1.6	1.6	1.6	1.6	1.6	1.6	1.6	1.6
62	ERWERBSTAETIGE IM INLAND	5.1	5.1	5.1	5.0	5.0	5.0	4.9	4.8

## GROSSHANDEL, HANDELSVERMITTLUNG

LFD. NR.	GEGENSTAND DER NACHWEISUNG	1984	1985	1986	1987	1988	1989	1990	1991
IN JEWEILIGEN PREISEN (MILL. DM)									
1	PRODUKTIONSWERT	828010	848840	799580	783750	817720	865730	934970	
2	- VORLEISTUNGEN	748280	767530	715900	698620	728170	771960	825310	
3	= BRUTTOWERTSCHOEPFUNG	79730	81310	83680	85130	89550	93770	109660	
4	- ABSCHREIBUNGEN	6130	6200	6230	6340	6550	6850	7250	
5	- PRODUKTIONSSTEUERN ABZUEGLICH SUBVENTIONEN	2520	2300	3330	3220	4800	1940	1880	
6	= NETTOWERTSCHOEPFUNG	76120	77410	80780	82010	87800	88850	104290	
ENTSTANDENE BRUTTOEINKOMMEN AUS									
7	UNSELBSTAENDIGER ARBEIT	49130	50610	52320	54430	57620	60940	67930	
8	DAR.: BRUTTOLOHN- UND -GEHALTSUMME	40580	41740	43160	44900	47750	50500	55930	
9	UNTERNEHMERTAETIGKEIT UND VERMOEGEN	26990	26800	28460	27580	30180	27920	36360	
10	BRUTTOANLAGEINVESTITIONEN	6780	6710	7620	8700	10060	11550	12950	
11	AUSRUESTUNGEN	4130	4160	4800	5650	6240	7050	7850	
12	BAUTEN	2650	2550	2820	3050	3820	4500	5100	
13	NETTOANLAGEINVESTITIONEN	650	510	1390	2360	3510	4700	5700	
14	NETTOANLAGEVERMOEGEN ZU WIEDERBESCHAFFUNGS- PREISEN AM JAHRESANFANG	91610	93580	94620	96870	100130	105360	112810	
15	AUSRUESTUNGEN	26940	26880	26460	26470	27360	28770	30410	
16	BAUTEN	64670	66700	68160	70400	72770	76590	82400	
IN PREISEN VON 1985 (MILL. DM)									
17	BRUTTOWERTSCHOEPFUNG	80960	81310	82030	81950	85530	89440	94010	
18	BRUTTOANLAGEINVESTITIONEN	6900	6710	7500	8460	9570	10710	11750	
19	AUSRUESTUNGEN	4240	4160	4730	5510	5950	6580	7340	
20	BAUTEN	2660	2550	2770	2950	3620	4130	4410	
21	BRUTTOANLAGEVERMOEGEN AM JAHRESANFANG	149090	151000	152550	154710	157640	161580	166560	
22	AUSRUESTUNGEN	54160	53740	53100	52870	53260	54020	55340	
23	BAUTEN	94930	97260	99450	101840	104380	107560	111220	
24	KAPITALSTOCK	150045	151775	153630	156175	159610	164070	169580	
ERWERBSTAETIGKEIT (DURCHSCHNITT IN 1000)									
25	ERWERBSTAETIGE IM INLAND	1260	1249	1248	1259	1290	1320	1376	
26	SELBSTAENDIGE UND MITHELFEDE FAMILIEN- ANGEHOERIGE	169	168	167	170	168	168	170	
27	BESCHAEFTIGTE ARBEITNEHMER	1091	1081	1081	1089	1122	1152	1206	
KENNZIFFERN									
28	IN % DES PRODUKTIONSWERTES								
29	VORLEISTUNGEN (VORLEISTUNGSQUOTE)	90.4	90.4	89.5	89.1	89.0	89.2	88.3	
	BRUTTOANLAGEINVESTITIONEN	0.8	0.8	1.0	1.1	1.2	1.3	1.4	
30	IN % DER BRUTTOWERTSCHOEPFUNG								
31	ABSCHREIBUNGEN	7.7	7.6	7.4	7.4	7.3	7.3	6.6	
32	PRODUKTIONSSTEUERN ABZUEGLICH SUBVENTIONEN	-3.2	-2.8	-4.0	-3.8	-5.4	-2.1	-1.7	
33	NETTOWERTSCHOEPFUNG	95.5	95.2	96.5	96.3	98.0	94.8	95.1	
	BRUTTOANLAGEINVESTITIONEN	8.5	8.3	9.1	10.2	11.2	12.3	11.8	
34	IN % DER NETTOWERTSCHOEPFUNG								
35	EINKOMMEN AUS UNSELBSTAENDIGER ARBEIT (LOHNQUOTE)	64.5	65.4	64.8	66.4	65.6	68.6	65.1	
	UNTERNEHMERTAETIGKEIT UND VERMOEGEN	35.5	34.6	35.2	33.6	34.4	31.4	34.9	
36	IN % DES KAPITALSTOCKS								
37	BRUTTOANLAGEINVESTITIONEN (IN PR. V. 1985)	4.6	4.4	4.9	5.4	6.0	6.5	6.9	
38	AUSRUESTUNGEN	2.8	2.7	3.1	3.5	3.7	4.0	4.3	
	BAUTEN	1.8	1.7	1.8	1.9	2.3	2.5	2.6	
39	KAPITALKOEFFIZIENT (VERHAELTNIS KAPITALSTOCK ZU BRUTTOWERTSCHOEPFUNG IN PREISEN VON 1985)	1.9	1.9	1.9	1.9	1.9	1.8	1.8	
ANGABEN JE ERWERBSTAETIGEN (1000 DM)									
40	BRUTTOANLAGEINVESTITIONEN								
41	IN JEWEILIGEN PREISEN	5.4	5.4	6.1	6.9	7.8	8.8	9.4	
42	IN PREISEN VON 1985	5.5	5.4	6.0	6.7	7.4	8.1	8.5	
	KAPITALSTOCK (KAPITALINTENSITAET)	119.1	121.5	123.1	124.0	123.7	124.3	123.2	
43	ANGABEN JE BESCHAEFT. ARBEITNEHMER (1000 DM)								
	EINKOMMEN AUS UNSELBSTAENDIGER ARBEIT	45.0	46.8	48.4	50.0	51.4	52.9	56.3	
1970 = 100									
44	BRUTTOWERTSCHOEPFUNG								
45	IN JEWEILIGEN PREISEN	235	240	247	251	264	277	323	
46	IN PREISEN VON 1985	125	126	127	127	132	138	145	
47	BRUTTOWERTSCHOEPFUNG IN PREISEN VON 1985 JE ERWERBSTAETIGEN (ARBEITSPRODUKTIVITAET)	136	138	139	138	140	143	145	
48	NETTOWERTSCHOEPFUNG JE ERWERBSTAETIGEN	261	268	279	281	294	291	327	
49	LOHNKOSTEN JE PRODUKTEINHEIT	215	221	226	235	237	239	253	
	BRUTTOWERTSCHOEPFUNG IN PREISEN VON 1985 ZU KAPITALSTOCK (KAPITALPRODUKTIVITAET)	85	85	85	83	85	86	88	
ANTEIL AN DER SUMME ALLER WIRTSCHAFTSBEREICHE (IN %)									
50	PRODUKTIONSWERT	17.9	17.6	16.5	16.0	15.8	15.7	15.6	
51	BRUTTOWERTSCHOEPFUNG	4.7	4.6	4.5	4.4	4.4	4.4	4.7	
52	NETTOWERTSCHOEPFUNG	5.4	5.2	5.1	5.1	5.1	4.9	5.3	
53	ENTSTANDENE BRUTTOEINKOMMEN AUS								
54	UNSELBSTAENDIGER ARBEIT	5.0	5.0	4.9	4.9	5.0	5.0	5.2	
55	DAR.: BRUTTOLOHN- UND -GEHALTSUMME	5.1	5.0	4.9	4.9	5.0	5.1	5.2	
	UNTERNEHMERTAETIGKEIT UND VERMOEGEN	5.2	5.8	5.7	5.5	5.5	4.8	5.6	
56	BRUTTOANLAGEINVESTITIONEN	1.9	1.9	2.0	2.2	2.4	2.5	2.5	
57	AUSRUESTUNGEN	2.9	2.6	2.9	3.2	3.3	3.3	3.2	
58	BAUTEN	1.2	1.3	1.3	1.4	1.7	1.8	1.9	
59	BRUTTOANLAGEVERMOEGEN IN PREISEN VON 1985								
60	AM JAHRESANFANG	1.9	1.9	1.9	1.8	1.8	1.8	1.8	
61	AUSRUESTUNGEN	3.0	3.0	2.9	2.8	2.7	2.7	2.7	
	BAUTEN	1.6	1.6	1.6	1.6	1.6	1.6	1.6	
62	ERWERBSTAETIGE IM INLAND	4.8	4.7	4.6	4.7	4.7	4.8	4.8	

## **Einzelhandel**

# Bruttowertschöpfung in Preisen von 1985

1960 = 100

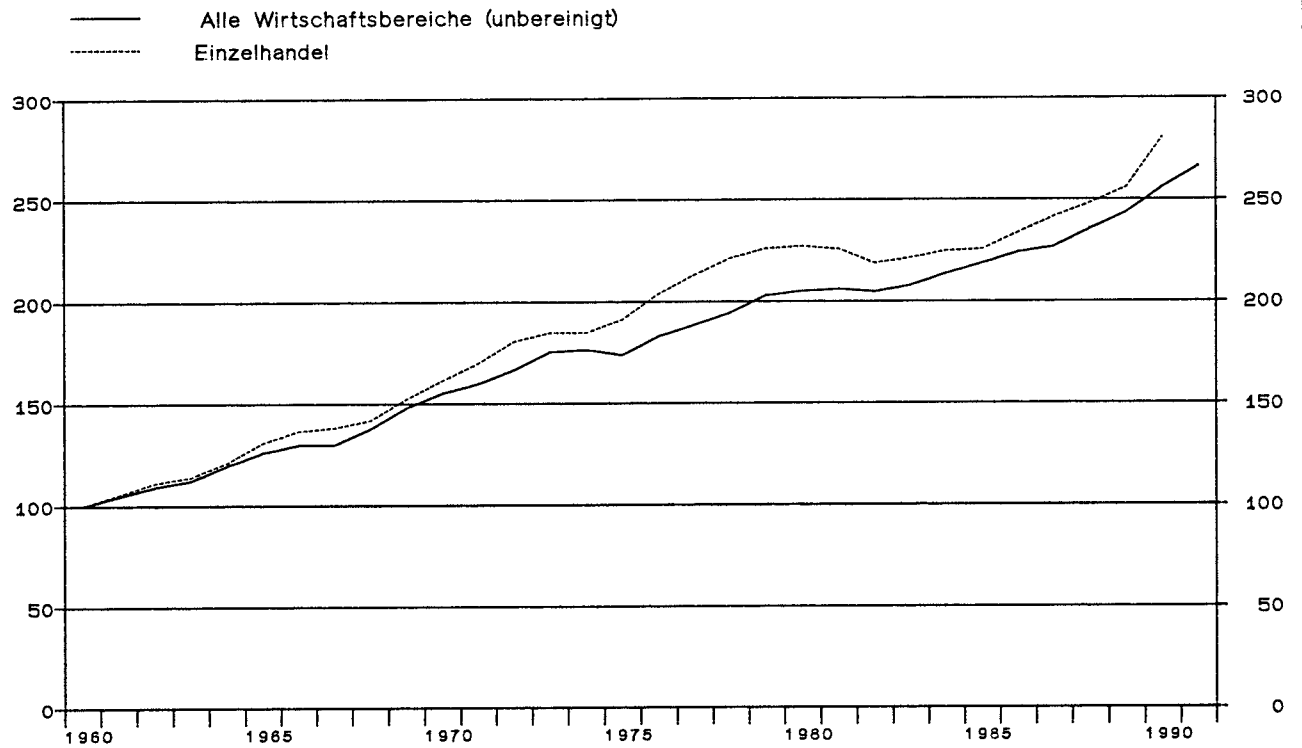

## Einzelhandel

Anteile an der Summe aller Wirtschaftsbereiche

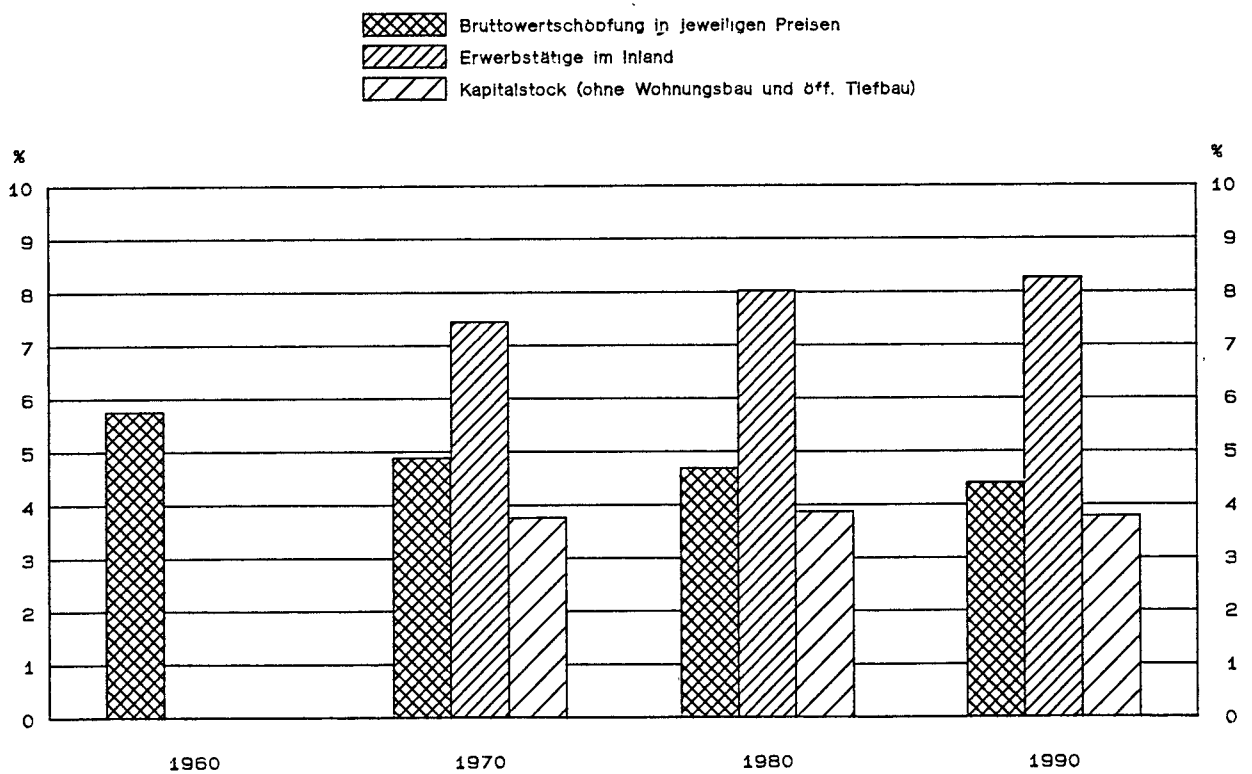



## EINZELHANDEL

LFD. NR.	GEGENSTAND DER NACHWEISUNG	1960	1961	1962	1963	1964	1965	1966	1967
IN JEWEILIGEN PREISEN (MILL. DM)									
1	PRODUKTIONSWERT	87700	96210	106000	111400	120040	132580	140310	143190
2	- VORLEISTUNGEN	70320	76890	83980	88140	94800	104880	110570	112990
3	= BRUTTOWERTSCHOEPFUNG	17380	19320	22020	23260	25240	27700	29740	30200
4	- ABSCHREIBUNGEN	.	.	.	.	.	.	.	.
5	= PRODUKTIONSSTEUERN ABZUEGLICH SUBVENTIONEN	.	.	.	.	.	.	.	.
6	= NETTOWERTSCHOEPFUNG	.	.	.	.	.	.	.	.
7	ENTSTANDENE BRUTTOEINKOMMEN AUS								
8	UNSELBSTAENDIGER ARBEIT	.	.	.	.	.	.	.	.
9	DAR.: BRUTTOLOHN- UND -GEHALTSUMME	.	.	.	.	.	.	.	.
10	UNTERNEHMERTAETIGKEIT UND VERMOEGEN	.	.	.	.	.	.	.	.
10	BRUTTOANLAGEINVESTITIONEN	2050	2100	2540	2560	2650	2940	3380	3190
11	AUSRUESTUNGEN	1060	1120	1410	1450	1440	1580	1890	1580
12	BAUTEN	990	980	1130	1110	1210	1360	1490	1610
13	NETTOANLAGEINVESTITIONEN	.	.	.	.	.	.	.	.
14	NETTOANLAGEVERMOEGEN ZU WIEDERBESCHAFFUNGS-								
15	PREISEN AM JAHRESANFANG	.	.	.	.	.	.	.	.
16	AUSRUESTUNGEN	.	.	.	.	.	.	.	.
17	BAUTEN	.	.	.	.	.	.	.	.
IN PREISEN VON 1985 (MILL. DM)									
17	BRUTTOWERTSCHOEPFUNG	33290	35130	37030	37980	40410	43630	45550	46080
18	BRUTTOANLAGEINVESTITIONEN	5610	5480	6190	6000	6050	6520	7280	7070
19	AUSRUESTUNGEN	2290	2380	2900	2950	2870	3100	3620	3000
20	BAUTEN	3320	3100	3290	3050	3180	3420	3660	4070
21	BRUTTOANLAGEVERMOEGEN AM JAHRESANFANG	.	.	.	.	.	.	.	.
22	AUSRUESTUNGEN	.	.	.	.	.	.	.	.
23	BAUTEN	.	.	.	.	.	.	.	.
24	KAPITALSTOCK	.	.	.	.	.	.	.	.
ERWERBSTAETIGKEIT (DURCHSCHNITT IN 1000)									
25	ERWERBSTAETIGE IM INLAND	.	.	.	.	.	.	.	.
26	SELBSTAENDIGE UND MITHELFFENDE FAMILIEN-								
27	ANGEHÖRIGE	.	.	.	.	.	.	.	.
28	BESCHAEFTIGTE ARBEITNEHMER	.	.	.	.	.	.	.	.
KENNZIFFERN									
28	IN % DES PRODUKTIONSWERTES								
29	VORLEISTUNGEN (VORLEISTUNGSQUOTE)	80.2	79.9	79.2	79.1	79.0	79.1	78.8	78.9
30	BRUTTOANLAGEINVESTITIONEN	2.3	2.2	2.4	2.3	2.2	2.2	2.4	2.2
30	IN % DER BRUTTOWERTSCHOEPFUNG								
31	ABSCHREIBUNGEN	.	.	.	.	.	.	.	.
32	PRODUKTIONSSTEUERN ABZUEGLICH SUBVENTIONEN	.	.	.	.	.	.	.	.
33	NETTOWERTSCHOEPFUNG	11.8	10.9	11.5	11.0	10.5	10.6	11.4	10.6
34	BRUTTOANLAGEINVESTITIONEN	.	.	.	.	.	.	.	.
35	IN % DER NETTOWERTSCHOEPFUNG								
36	EINKOMMEN AUS								
37	UNSELBSTAENDIGER ARBEIT (LOHNQUOTE)	.	.	.	.	.	.	.	.
38	UNTERNEHMERTAETIGKEIT UND VERMOEGEN	.	.	.	.	.	.	.	.
39	IN % DES KAPITALSTOCKS								
40	BRUTTOANLAGEINVESTITIONEN (IN PR. V. 1985)	.	.	.	.	.	.	.	.
41	AUSRUESTUNGEN	.	.	.	.	.	.	.	.
42	BAUTEN	.	.	.	.	.	.	.	.
43	KAPITALKOEFFIZIENT (VERHAELTNIS KAPITALSTOCK								
44	ZU BRUTTOWERTSCHOEPFUNG IN PREISEN VON 1985)	.	.	.	.	.	.	.	.
45	ANGABEN JE ERWERBSTAETIGEN (1000 DM)								
46	BRUTTOANLAGEINVESTITIONEN	.	.	.	.	.	.	.	.
47	IN JEWEILIGEN PREISEN	.	.	.	.	.	.	.	.
48	IN PREISEN VON 1985	.	.	.	.	.	.	.	.
49	KAPITALSTOCK (KAPITALINTENSITAET)	.	.	.	.	.	.	.	.
50	ANGABEN JE BESCHAEFT. ARBEITNEHMER (1000 DM)								
51	EINKOMMEN AUS UNSELBSTAENDIGER ARBEIT	.	.	.	.	.	.	.	.
52	1970 = 100								
53	BRUTTOWERTSCHOEPFUNG	55	61	70	74	80	88	94	96
54	IN JEWEILIGEN PREISEN	62	65	69	71	75	81	85	86
55	IN PREISEN VON 1985	.	.	.	.	.	.	.	.
56	BRUTTOWERTSCHOEPFUNG IN PREISEN VON 1985 JE	.	.	.	.	.	.	.	.
57	ERWERBSTAETIGEN (ARBEITSPRODUKTIVITAET)	.	.	.	.	.	.	.	.
58	NETTOWERTSCHOEPFUNG JE ERWERBSTAETIGEN	.	.	.	.	.	.	.	.
59	LOHNKOSTEN JE PRODUKTEINHEIT	.	.	.	.	.	.	.	.
60	BRUTTOWERTSCHOEPFUNG IN PREISEN VON 1985 ZU	.	.	.	.	.	.	.	.
61	KAPITALSTOCK (KAPITALPRODUKTIVITAET)	.	.	.	.	.	.	.	.
ANTEIL AN DER SUMME ALLER WIRTSCHAFTSBEREICHE (IN %)									
50	PRODUKTIONSWERT	10.5	10.7	10.9	10.8	10.7	10.8	10.9	11.1
51	BRUTTOWERTSCHOEPFUNG	5.8	5.8	6.1	6.1	6.0	6.0	6.1	6.1
52	NETTOWERTSCHOEPFUNG	.	.	.	.	.	.	.	.
53	ENTSTANDENE BRUTTOEINKOMMEN AUS								
54	UNSELBSTAENDIGER ARBEIT	.	.	.	.	.	.	.	.
55	DAR.: BRUTTOLOHN- UND -GEHALTSUMME	.	.	.	.	.	.	.	.
56	UNTERNEHMERTAETIGKEIT UND VERMOEGEN	.	.	.	.	.	.	.	.
57	BRUTTOANLAGEINVESTITIONEN	2.8	2.5	2.7	2.6	2.3	2.4	2.7	2.8
58	AUSRUESTUNGEN	3.8	3.6	3.9	4.0	3.6	3.5	4.2	3.7
59	BAUTEN	2.1	1.9	2.0	1.8	1.7	1.8	1.9	2.2
60	BRUTTOANLAGEVERMOEGEN IN PREISEN VON 1985								
61	AM JAHRESANFANG	.	.	.	.	.	.	.	.
62	AUSRUESTUNGEN	.	.	.	.	.	.	.	.
63	BAUTEN	.	.	.	.	.	.	.	.
64	ERWERBSTAETIGE IM INLAND	.	.	.	.	.	.	.	.

## EINZELHANDEL

LFD. NR.	GEGENSTAND DER NACHWEISUNG	1968	1969	1970	1971	1972	1973	1974	1975
IN JEWEILIGEN PREISEN (MILL. DM)									
1	PRODUKTIONSWERT	138430	153600	172630	192690	213570	230700	245500	269840
2	- VORLEISTUNGEN	112110	125660	141130	157250	173430	188060	201200	221260
3	= BRUTTOWERTSCHOEPFUNG	26320	27940	31500	35440	40140	42640	44300	48580
4	- ABSCHREIBUNGEN	.	.	2100	2290	2530	2820	3180	3430
5	- PRODUKTIONSSTEUERN ABZUEGLICH SUBVENTIONEN	.	.	1590	1880	2250	2520	2670	2740
6	= NETTOWERTSCHOEPFUNG	.	.	27810	31270	35360	37200	38450	42410
ENTSTANDENE BRUTTOEINKOMMEN AUS UNSELBSTAENDIGER ARBEIT									
7	UNSELBSTAENDIGER ARBEIT	.	.	15790	18170	20760	23770	25580	27770
8	DAR.: BRUTTOLOHN- UND -GEHALTSUMME	.	.	13800	15890	18160	20760	22370	24220
9	UNTERNEHMERTAETIGKEIT UND VERMOEGEN	.	.	12020	13100	14600	13430	12870	14640
10	BRUTTOANLAGEINVESTITIONEN	3340	3940	4320	4770	5600	5830	4570	4810
11	AUSRUESTUNGEN	1750	1980	2220	2360	2750	3100	2450	2700
12	BAUTEN	1590	1960	2100	2410	2850	2730	2120	2110
13	NETTOANLAGEINVESTITIONEN	.	.	2220	2480	3070	3010	1390	1380
14	NETTOANLAGEVERMOEGEN ZU WIEDERBESCHAFFUNGS- PREISEN AM JAHRESANFANG	.	.	32330	38080	42880	47480	53770	58200
15	AUSRUESTUNGEN	.	.	8450	9320	10200	11260	12730	13960
16	BAUTEN	.	.	23880	28760	32680	36220	41040	44240
IN PREISEN VON 1985 (MILL. DM)									
17	BRUTTOWERTSCHOEPFUNG	47250	50680	53710	56500	60060	61480	61480	63590
18	BRUTTOANLAGEINVESTITIONEN	7440	8510	8370	8640	9750	9710	7040	7100
19	AUSRUESTUNGEN	3400	3830	4110	4190	4760	5180	3760	3840
20	BAUTEN	4040	4680	4260	4450	4990	4530	3280	3260
21	BRUTTOANLAGEVERMOEGEN AM JAHRESANFANG	.	.	96800	102550	108440	115300	122040	125980
22	AUSRUESTUNGEN	.	.	28410	30060	31670	33720	36120	36980
23	BAUTEN	.	.	68390	72490	76770	81580	85920	89000
24	KAPITALSTOCK	.	.	99675	105495	111870	118670	124010	127875
ERWERBSTAETIGKEIT (DURCHSCHNITT IN 1000)									
25	ERWERBSTAETIGE IM INLAND	.	.	1978	1986	2031	2068	2044	2044
26	SELBSTAENDIGE UND MITHILFENDE FAMILIEN- ANGEHOERIGE	.	.	571	526	522	518	503	488
27	BESCHAEFTIGTE ARBEITNEHMER	.	.	1407	1460	1509	1550	1541	1556
KENNZIFFERN									
28	IN % DES PRODUKTIONSWERTES VORLEISTUNGEN (VORLEISTUNGSQUOTE)	81.0	81.8	81.8	81.6	81.2	81.5	82.0	82.0
29	BRUTTOANLAGEINVESTITIONEN	2.4	2.6	2.5	2.5	2.6	2.5	1.9	1.8
30	IN % DER BRUTTOWERTSCHOEPFUNG ABSCHREIBUNGEN	.	.	6.7	6.5	6.3	6.6	7.2	7.1
31	PRODUKTIONSSTEUERN ABZUEGLICH SUBVENTIONEN	.	.	5.0	5.3	5.6	5.1	6.0	5.6
32	NETTOWERTSCHOEPFUNG	.	.	88.3	88.2	88.1	87.2	86.8	87.3
33	BRUTTOANLAGEINVESTITIONEN	12.7	14.1	13.7	13.5	14.0	13.7	10.3	9.9
34	IN % DER NETTOWERTSCHOEPFUNG EINKOMMEN AUS UNSELBSTAENDIGER ARBEIT (LOHNQUOTE)	.	.	56.8	58.1	58.7	63.9	66.6	66.5
35	UNTERNEHMERTAETIGKEIT UND VERMOEGEN	.	.	43.2	41.9	41.3	36.1	33.5	34.5
36	IN % DES KAPITALSTOCKS BRUTTOANLAGEINVESTITIONEN (IN PR. V. 1985)	.	.	8.4	8.2	8.7	8.2	5.7	5.6
37	AUSRUESTUNGEN	.	.	4.1	4.0	4.3	4.4	3.0	3.0
38	BAUTEN	.	.	4.3	4.2	4.5	3.8	2.6	2.5
39	KAPITALKOEFFIZIENT (VERHAELTNIS KAPITALSTOCK ZU BRUTTOWERTSCHOEPFUNG IN PREISEN VON 1985)	.	.	1.9	1.9	1.9	1.9	2.0	2.0
ANGABEN JE ERWERBSTAETIGEN (1000 DM)									
40	BRUTTOANLAGEINVESTITIONEN	.	.	2.2	2.4	2.8	2.8	2.2	2.4
41	IN PREISEN VON 1985	.	.	4.2	4.4	4.8	4.7	3.4	3.5
42	KAPITALSTOCK (KAPITALINTENSITAET)	.	.	50.4	53.1	55.1	57.4	60.7	62.6
ANGABEN JE BESCHAEFT. ARBEITNEHMER (1000 DM)									
43	EINKOMMEN AUS UNSELBSTAENDIGER ARBEIT	.	.	11.2	12.4	13.8	15.3	16.6	17.8
1970 = 100									
44	BRUTTOWERTSCHOEPFUNG	84	89	100	113	127	135	141	154
45	IN JEWEILIGEN PREISEN	88	94	100	105	112	114	114	118
46	BRUTTOWERTSCHOEPFUNG IN PREISEN VON 1985 JE ERWERBSTAETIGEN (ARBEITSPRODUKTIVITAET)	.	.	100	105	109	109	111	115
47	NETTOWERTSCHOEPFUNG JE ERWERBSTAETIGEN	.	.	100	112	124	128	134	148
48	LOHNKOSTEN JE PRODUKTEINHEIT	.	.	100	106	113	125	134	139
49	BRUTTOWERTSCHOEPFUNG IN PREISEN VON 1985 ZU KAPITALSTOCK (KAPITALPRODUKTIVITAET)	.	.	100	99	100	96	92	92
ANTEIL AN DER SUMME ALLER WIRTSCHAFTSBEREICHE (IN %)									
50	PRODUKTIONSWERT	10.4	10.2	10.1	10.3	10.5	10.1	9.6	10.3
51	BRUTTOWERTSCHOEPFUNG	5.2	4.9	4.9	4.9	5.1	4.8	4.6	4.9
52	NETTOWERTSCHOEPFUNG	.	.	5.1	5.2	5.3	5.0	4.8	5.1
53	ENTSTANDENE BRUTTOEINKOMMEN AUS UNSELBSTAENDIGER ARBEIT	.	.	4.4	4.5	4.6	4.6	4.5	4.7
54	DAR.: BRUTTOLOHN- UND -GEHALTSUMME	.	.	4.5	4.6	4.8	4.8	4.7	4.9
55	UNTERNEHMERTAETIGKEIT UND VERMOEGEN	.	.	6.4	6.6	6.8	5.8	5.4	6.0
56	BRUTTOANLAGEINVESTITIONEN	2.8	2.8	2.5	2.4	2.6	2.6	2.1	2.3
57	AUSRUESTUNGEN	3.9	3.6	3.3	3.1	3.6	4.0	3.2	3.3
58	BAUTEN	2.1	2.3	2.0	2.0	2.1	1.9	1.5	1.6
BRUTTOANLAGEVERMOEGEN IN PREISEN VON 1985									
59	AM JAHRESANFANG	.	.	2.1	2.1	2.1	2.1	2.1	2.1
60	AUSRUESTUNGEN	.	.	2.7	2.7	2.6	2.7	2.7	2.7
61	BAUTEN	.	.	1.9	1.9	1.9	2.0	2.0	2.0
62	ERWERBSTAETIGE IM INLAND	.	.	7.4	7.4	7.6	7.6	7.6	7.9

## EINZELHANDEL

LFD. NR.	GEGENSTAND DER NACHWEISUNG	1976	1977	1978	1979	1980	1981	1982	1983
IN JEWEILIGEN PREISEN (MILL. DM)									
1	PRODUKTIONSWERT	291310	317060	334500	357220	377270	395050	402260	418030
2	- VORLEISTUNGEN	237500	258760	272080	292790	311050	327600	333100	345420
3	* BRUTTOWERTSCHOEPFUNG	53810	58300	62420	64430	66220	67450	69160	72610
4	- ABSCHREIBUNGEN	3670	3930	4260	4620	5030	5380	5580	5800
5	- PRODUKTIONSSTEUERN ABZUEGLICH SUBVENTIONEN	2870	3260	3120	2980	2720	2400	2480	2480
6	* NETTOWERTSCHOEPFUNG	47270	51110	55040	56830	58470	59670	61000	64330
7	ENTSTANDENE BRUTTOEINKOMMEN AUS								
8	UNSELBSTAENDIGER ARBEIT	30710	33130	36040	39280	42710	45350	47230	48310
9	DAR.: BRUTTOLOHN- UND -GEHALTSUMME	26690	28800	31350	34200	37230	39470	40970	41860
	UNTERNEHMERTAETIGKEIT UND VERMOEGEN	16560	17980	19000	17550	15760	14320	13770	16020
10	BRUTTOANLAGEINVESTITIONEN	6260	6860	6500	6790	6970	6480	6420	6610
11	AUSRUESTUNGEN	3100	3800	3900	3740	3650	3550	3540	3580
12	BAUTEN	3160	3060	2600	3050	3320	2930	2880	3030
13	NETTOANLAGEINVESTITIONEN	2590	2930	2240	2170	1940	1100	740	810
14	NETTOANLAGEVERMOEGEN ZU WIEDERBESCHAFFUNGS-								
15	PREISEN AM JAHRESANFANG	60390	64970	70130	76000	84240	91990	97690	99550
16	AUSRUESTUNGEN	14750	15310	16510	17660	18480	19250	19920	20000
	BAUTEN	45640	49660	53620	58340	65760	72740	77770	79550
IN PREISEN VON 1985 (MILL. DM)									
17	BRUTTOWERTSCHOEPFUNG	67820	70960	73680	75210	75610	75120	72760	73640
18	BRUTTOANLAGEINVESTITIONEN	8930	9440	8590	8500	8170	7240	6890	6910
19	AUSRUESTUNGEN	4240	5070	5060	4680	4380	4080	3870	3800
20	BAUTEN	4690	4370	3530	3820	3790	3160	3020	3110
21	BRUTTOANLAGEVERMOEGEN AM JAHRESANFANG	129770	135250	141100	145920	150530	154680	157700	160120
22	AUSRUESTUNGEN	37720	38730	40440	41980	43030	43670	43830	43650
23	BAUTEN	92050	96520	100660	103940	107500	111010	113870	116570
24	KAPITALSTOCK	132510	138175	143510	148225	152605	156190	158910	161235
ERWERBSTAETIGKEIT (DURCHSCHNITT IN 1000)									
25	ERWERBSTAETIGE IM INLAND	2075	2069	2090	2132	2163	2170	2168	2148
26	SELBSTAENDIGE UND MITHELFEDE FAMILIEN-								
	ANGEHOERIGE	473	452	444	444	440	431	438	445
27	BESCHAEFTIGTE ARBEITNEHMER	1602	1617	1646	1688	1723	1739	1730	1703
KENNZIFFERN									
28	IN % DES PRODUKTIONSWERTES								
29	VORLEISTUNGEN (VORLEISTUNGSQUOTE)	81.5	81.6	81.3	82.0	82.4	82.9	82.8	82.6
	BRUTTOANLAGEINVESTITIONEN	2.1	2.2	1.9	1.9	1.8	1.6	1.6	1.6
30	IN % DER BRUTTOWERTSCHOEPFUNG								
31	ABSCHREIBUNGEN	6.8	6.7	6.8	7.2	7.6	8.0	8.2	8.0
32	PRODUKTIONSSTEUERN ABZUEGLICH SUBVENTIONEN	5.3	5.6	5.0	4.6	4.1	3.6	3.6	3.4
33	NETTOWERTSCHOEPFUNG	87.8	87.7	88.2	88.2	88.3	88.5	88.2	88.6
	BRUTTOANLAGEINVESTITIONEN	11.6	11.8	10.4	10.5	10.5	9.6	9.3	9.1
34	IN % DER NETTOWERTSCHOEPFUNG								
35	EINKOMMEN AUS UNSELBSTAENDIGER ARBEIT (LOHNQUOTE)	65.0	64.8	65.5	69.1	73.0	76.0	77.4	75.1
	UNTERNEHMERTAETIGKEIT UND VERMOEGEN	35.0	35.2	34.5	30.9	27.0	24.0	22.6	24.9
36	IN % DES KAPITALSTOCKS								
37	BRUTTOANLAGEINVESTITIONEN (IN PR. V. 1985)	6.7	6.8	6.0	5.7	5.4	4.6	4.3	4.3
38	AUSRUESTUNGEN	3.2	3.7	3.5	3.2	2.9	2.6	2.4	2.4
	BAUTEN	3.5	3.2	2.5	2.6	2.5	2.0	1.9	1.9
39	KAPITALKOEFFIZIENT (VERHAELTNIS KAPITALSTOCK								
	ZU BRUTTOWERTSCHOEPFUNG IN PREISEN VON 1985)	2.0	1.9	1.9	2.0	2.0	2.1	2.2	2.2
40	ANGABEN JE ERWERBSTAETIGEN (1000 DM)								
41	BRUTTOANLAGEINVESTITIONEN	3.0	3.3	3.1	3.2	3.2	3.0	3.0	3.1
42	IN JEWEILIGEN PREISEN	4.3	4.6	4.1	4.0	3.8	3.3	3.2	3.2
	IN PREISEN VON 1985	63.9	66.8	68.7	69.5	70.6	72.0	73.3	75.1
43	KAPITALSTOCK (KAPITALINTENSITAET)								
44	ANGABEN JE BESCHAEFT. ARBEITNEHMER (1000 DM)								
45	EINKOMMEN AUS UNSELBSTAENDIGER ARBEIT	19.2	20.5	21.9	23.3	24.8	26.1	27.3	28.4
46	1970 = 100								
47	BRUTTOWERTSCHOEPFUNG	171	185	198	205	210	214	220	231
48	IN JEWEILIGEN PREISEN	126	132	137	140	141	140	135	137
49	BRUTTOWERTSCHOEPFUNG IN PREISEN VON 1985 JE								
50	ERWERBSTAETIGEN (ARBEITSPRODUKTIVITAET)	120	126	130	130	129	127	124	125
51	NETTOWERTSCHOEPFUNG JE ERWERBSTAETIGEN	162	176	187	190	192	196	200	213
52	LOHNKOSTEN JE PRODUKTEINHEIT	142	145	150	160	172	182	197	200
53	BRUTTOWERTSCHOEPFUNG IN PREISEN VON 1985 ZU								
54	KAPITALSTOCK (KAPITALPRODUKTIVITAET)	95	95	95	94	92	89	85	85
55	ANTEIL AN DER SUMME ALLER WIRTSCHAFTSBEREICHE (IN %)								
56	PRODUKTIONSWERT	10.0	10.3	10.3	10.0	9.8	9.7	9.6	9.6
57	BRUTTOWERTSCHOEPFUNG	5.0	5.0	5.0	4.8	4.7	4.5	4.5	4.5
58	NETTOWERTSCHOEPFUNG	5.2	5.2	5.3	5.0	4.9	4.8	4.7	4.8
59	ENTSTANDENE BRUTTOEINKOMMEN AUS								
60	UNSELBSTAENDIGER ARBEIT	4.8	4.8	4.9	5.0	5.0	5.0	5.1	5.1
61	DAR.: BRUTTOLOHN- UND -GEHALTSUMME	5.1	5.1	5.2	5.3	5.3	5.3	5.4	5.4
62	UNTERNEHMERTAETIGKEIT UND VERMOEGEN	6.0	6.2	6.0	5.2	4.8	4.3	3.9	4.0
63	BRUTTOANLAGEINVESTITIONEN	2.7	2.8	2.4	2.2	2.1	1.9	2.0	1.9
64	AUSRUESTUNGEN	3.5	3.9	3.6	3.1	2.8	2.7	2.8	2.6
65	BAUTEN	2.3	2.1	1.6	1.7	1.6	1.4	1.4	1.5
66	BRUTTOANLAGEVERMOEGEN IN PREISEN VON 1985								
67	AM JAHRESANFANG	2.1	2.1	2.2	2.2	2.2	2.2	2.1	2.1
68	AUSRUESTUNGEN	2.7	2.7	2.7	2.7	2.7	2.6	2.6	2.5
69	BAUTEN	2.0	2.0	2.0	2.0	2.0	2.0	2.0	2.0
70	ERWERBSTAETIGE IM INLAND	8.0	8.0	8.0	8.0	8.0	8.1	8.1	8.2

## EINZELHANDEL

LFD. NR.	GEGENSTAND DER NACHWEISUNG	1984	1985	1986	1987	1988	1989	1990	1991
IN JEWEILIGEN PREISEN (MILL. DM)									
1	PRODUKTIONSWERT	431270	440930	453760	473410	492400	524330	589670	
2	- VORLEISTUNGEN	355930	365830	375170	390110	404160	432560	487000	
3	= BRUTTOWERTSCHOEPFUNG	75340	75100	78590	83300	88240	91770	102670	
4	- ABSCHREIBUNGEN	5980	6140	6330	6580	7000	7620	8440	
5	- PRODUKTIONSSTEUERN ABZUEGLICH SUBVENTIONEN	2520	2540	2750	2870	2970	3240	3640	
6	= NETTOWERTSCHOEPFUNG	66840	66420	69510	73850	78270	80910	90590	
7	ENTSTANDENE BRUTTOEINKOMMEN AUS								
8	UNSELBSTAENDIGER ARBEIT	50790	52380	54760	57370	59770	62950	67570	
9	DAR.: BRUTTOLOHN- UND -GEHALTSUMME	43970	45300	47390	49650	51690	54490	58540	
10	UNTERNEHMERTAETIGKEIT UND VERMOEGEN	16050	14040	14750	16480	18500	17960	23020	
11	BRUTTOANLAGEINVESTITIONEN	7500	8270	9450	10960	13950	14640	16930	
12	AUSRUESTUNGEN	4270	4960	5860	6900	8370	9080	10830	
13	BAUTEN	3230	3310	3590	4060	5580	5560	6100	
14	NETTOANLAGEINVESTITIONEN	1520	2130	3120	4380	6950	7020	8490	
15	NETTOANLAGEVERMOEGEN ZU WIEDERBESCHAFFUNGS-								
16	PREISEN AM JAHRESANFANG	102710	105670	108350	112600	118060	127190	138130	
17	AUSRUESTUNGEN	19930	20440	21190	22560	24820	28350	32040	
18	BAUTEN	82780	85230	87160	90040	93240	98840	106090	
IN PREISEN VON 1985 (MILL. DM)									
19	BRUTTOWERTSCHOEPFUNG	74790	75100	77720	80380	82570	85100	93300	
20	BRUTTOANLAGEINVESTITIONEN	7630	8270	9300	10590	13210	13450	14930	
21	AUSRUESTUNGEN	4390	4960	5770	6670	7910	8350	9660	
22	BAUTEN	3240	3310	3530	3920	5300	5100	5270	
23	BRUTTOANLAGEVERMOEGEN AM JAHRESANFANG	162350	165150	168380	172430	177610	185300	193170	
24	AUSRUESTUNGEN	43020	42950	43270	44220	45950	48840	52150	
25	BAUTEN	119330	122200	125110	128210	131660	136460	141020	
26	KAPITALSTOCK	163750	166765	170405	175020	181455	189235	197860	
ERWERBSTAETIGKEIT (DURCHSCHNITT IN 1000)									
27	ERWERBSTAETIGE IM INLAND	2166	2181	2201	2225	2250	2281	2353	
28	SELBSTAENDIGE UND MITHELFFENDE FAMILIEN-								
29	ANGEHOERIGE	454	463	463	464	466	470	475	
30	BESCHAEFTIGTE ARBEITNEHMER	1712	1718	1738	1761	1784	1811	1878	
KENNZIFFERN									
31	IN % DES PRODUKTIONSWERTES								
32	VORLEISTUNGEN (VORLEISTUNGSQUOTE)	82.5	83.0	82.7	82.4	82.1	82.5	82.6	
33	BRUTTOANLAGEINVESTITIONEN	1.7	1.9	2.1	2.3	2.8	2.8	2.9	
34	IN % DER BRUTTOWERTSCHOEPFUNG								
35	ABSCHREIBUNGEN	7.9	8.2	8.1	7.9	7.9	8.3	8.2	
36	PRODUKTIONSSTEUERN ABZUEGLICH SUBVENTIONEN	3.3	3.4	3.5	3.4	3.4	3.5	3.5	
37	NETTOWERTSCHOEPFUNG	88.7	88.4	88.4	88.7	88.7	88.2	88.2	
38	BRUTTOANLAGEINVESTITIONEN	10.0	11.0	12.0	13.2	15.8	16.0	16.5	
39	IN % DER NETTOWERTSCHOEPFUNG								
40	EINKOMMEN AUS								
41	UNSELBSTAENDIGER ARBEIT (LOHNQUOTE)	76.0	78.9	78.8	77.7	76.4	77.8	74.6	
42	UNTERNEHMERTAETIGKEIT UND VERMOEGEN	24.0	21.1	21.2	22.3	23.6	22.2	25.4	
43	IN % DES KAPITALSTOCKS								
44	BRUTTOANLAGEINVESTITIONEN (IN PR. V. 1985)	4.7	5.0	5.5	6.1	7.3	7.1	7.5	
45	AUSRUESTUNGEN	2.7	3.0	3.4	3.8	4.4	4.4	4.9	
46	BAUTEN	2.0	2.0	2.1	2.2	2.9	2.7	2.7	
47	KAPITALKOEFFIZIENT (VERHAELTNIS KAPITALSTOCK								
48	ZU BRUTTOWERTSCHOEPFUNG IN PREISEN VON 1985)	2.2	2.2	2.2	2.2	2.2	2.2	2.1	
49	ANGABEN JE ERWERBSTAETIGEN (1000 DM)								
50	BRUTTOANLAGEINVESTITIONEN	3.5	3.8	4.3	4.9	6.2	6.4	7.2	
51	IN JEWEILIGEN PREISEN	3.5	3.8	4.2	4.8	5.9	5.9	6.3	
52	IN PREISEN VON 1985	75.6	76.5	77.4	78.7	80.6	83.0	84.1	
53	KAPITALSTOCK (KAPITALINTENSITAET)								
54	ANGABEN JE BESCHAEFT. ARBEITNEHMER (1000 DM)								
55	EINKOMMEN AUS UNSELBSTAENDIGER ARBEIT	29.7	30.5	31.5	32.5	33.5	34.8	36.0	
56	1970 = 100								
57	BRUTTOWERTSCHOEPFUNG								
58	IN JEWEILIGEN PREISEN	239	238	249	264	280	291	326	
59	IN PREISEN VON 1985	139	140	145	150	154	158	174	
60	BRUTTOWERTSCHOEPFUNG IN PREISEN VON 1985 JE								
61	ERWERBSTAETIGEN (ARBEITSPRODUKTIVITAET)	127	127	130	133	135	137	146	
62	NETTOWERTSCHOEPFUNG JE ERWERBSTAETIGEN	219	217	225	236	247	252	274	
63	LOHNKOSTEN JE PRODUKTEINHEIT	208	214	216	218	221	225	220	
64	BRUTTOWERTSCHOEPFUNG IN PREISEN VON 1985 ZU								
65	KAPITALSTOCK (KAPITALPRODUKTIVITAET)	85	84	85	85	84	83	88	
ANTEIL AN DER SUMME ALLER WIRTSCHAFTSBEREICHE (IN %)									
66	PRODUKTIONSWERT	9.3	9.2	9.4	9.7	9.5	9.5	9.8	
67	BRUTTOWERTSCHOEPFUNG	4.4	4.2	4.2	4.3	4.3	4.3	4.4	
68	NETTOWERTSCHOEPFUNG	4.7	4.5	4.4	4.6	4.6	4.5	4.6	
69	ENTSTANDENE BRUTTOEINKOMMEN AUS								
70	UNSELBSTAENDIGER ARBEIT	5.2	5.1	5.1	5.1	5.1	5.2	5.1	
71	DAR.: BRUTTOLOHN- UND -GEHALTSUMME	5.5	5.5	5.4	5.5	5.5	5.5	5.5	
72	UNTERNEHMERTAETIGKEIT UND VERMOEGEN	3.7	3.1	3.0	3.3	3.4	3.1	3.6	
73	BRUTTOANLAGEINVESTITIONEN	2.1	2.3	2.5	2.8	3.3	3.2	3.3	
74	AUSRUESTUNGEN	3.0	3.1	3.6	3.9	4.4	4.2	4.4	
75	BAUTEN	1.5	1.6	1.7	1.9	2.5	2.3	2.2	
76	BRUTTOANLAGEVERMOEGEN IN PREISEN VON 1985								
77	AM JAHRESANFANG	2.1	2.1	2.1	2.1	2.1	2.1	2.1	
78	AUSRUESTUNGEN	2.4	2.4	2.3	2.3	2.4	2.4	2.5	
79	BAUTEN	2.0	2.0	2.0	2.0	2.0	2.0	2.0	
80	ERWERBSTAETIGE IM INLAND	8.2	8.2	8.2	8.2	8.3	8.2	8.3	

## **Verkehr, Nachrichtenübermittlung**

# Bruttowertschöpfung in Preisen von 1985

1960 = 100

— Alle Wirtschaftsbereiche (unbereinigt)  
 ..... Verkehr, Nachrichtenermittlung

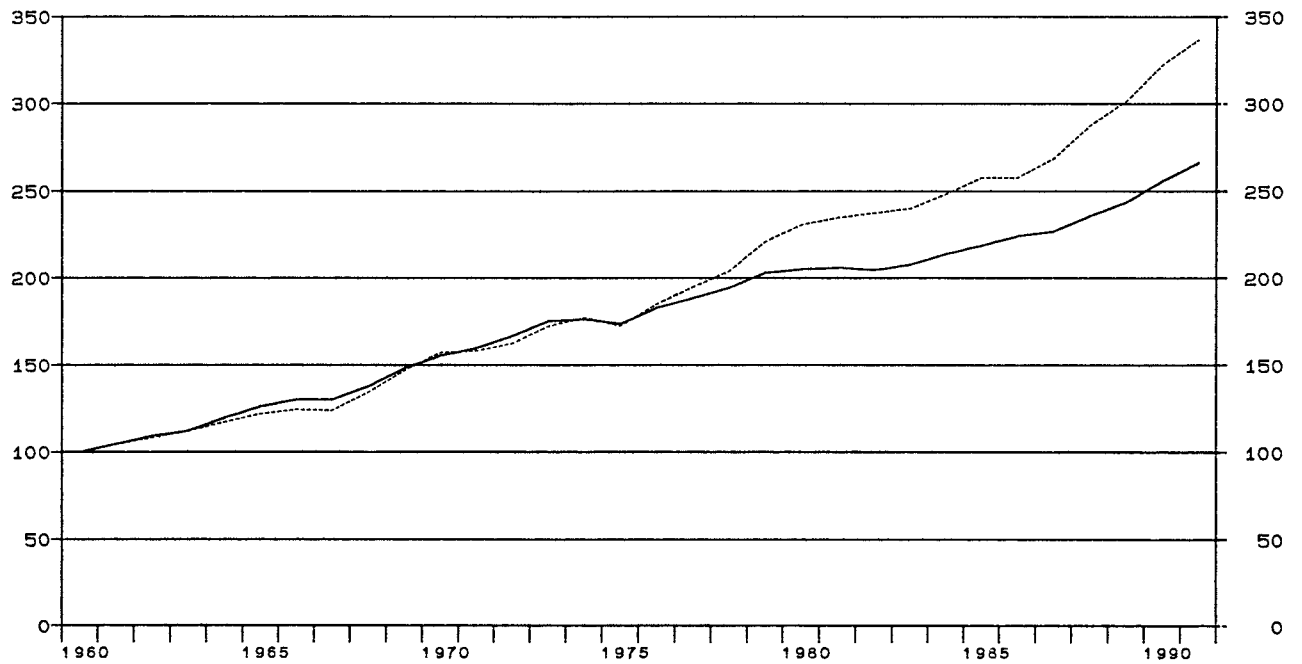

## Verkehr, Nachrichtenermittlung

Anteile an der Summe aller Wirtschaftsbereiche

▨ Bruttowertschöpfung in jeweiligen Preisen  
 ▨ Erwerbstätige im Inland  
 ▨ Kapitalstock (ohne Wohnungsbau und öff. Tiefbau)

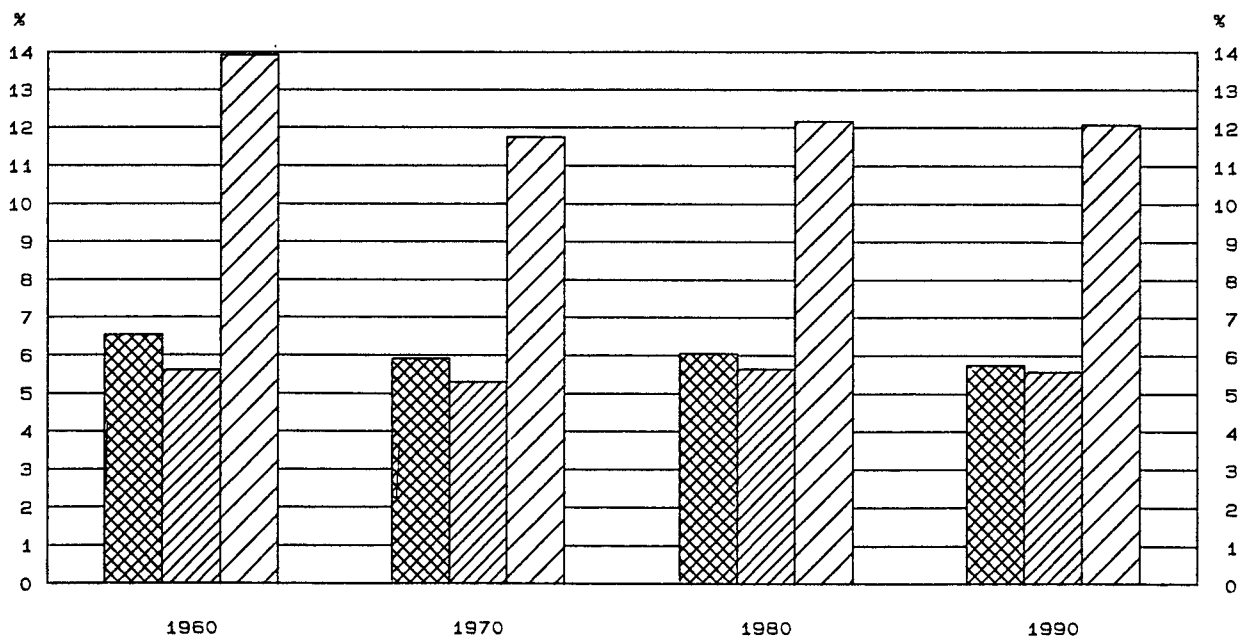

## VERKEHR, NACHRICHTENUEBERMITTLUNG

LFD. NR.	GEGENSTAND DER NACHWEISUNG	1960	1961	1962	1963	1964	1965	1966	1967
IN JEWEILIGEN PREISEN (MILL. DM)									
1	PRODUKTIONSWERT	33370	35660	38260	41430	44330	46950	50080	51930
2	- VORLEISTUNGEN	13670	14740	16270	17450	18700	19860	20590	21950
3	= BRUTTOWERTSCHOEPFUNG	19700	20920	21990	23980	25630	27090	29490	29980
4	- ABSCHREIBUNGEN	3130	3420	3840	4200	4580	4920	5270	5440
5	- PRODUKTIONSSTEUERN ABZUEGLICH SUBVENTIONEN	660	890	1010	880	820	-340	-220	100
6	= NETTOWERTSCHOEPFUNG	15910	16610	17140	18900	20230	22510	24440	24440
7	ENTSTANDENE BRUTTOEINKOMMEN AUS UNSELBSTAENDIGER ARBEIT	10970	12190	12960	14080	15160	16710	17880	18480
8	DAR.: BRUTTOLOHN- UND -GEHALTSUMME	9240	10270	10910	11850	12760	14020	14960	15420
9	UNTERNEHMERTAETIGKEIT UND VERMOEGEN	4940	4420	4180	4820	5070	5800	6560	5960
10	BRUTTOANLAGEINVESTITIONEN	6040	7060	7940	8560	8440	8440	8540	9220
11	AUSRUESTUNGEN	3390	4050	4560	5160	5070	5040	5080	5580
12	BAUTEN	2650	3010	3380	3400	3370	3400	3460	3640
13	NETTOANLAGEINVESTITIONEN	2910	3640	4100	4360	3860	3520	3270	3780
14	NETTOANLAGEVERMOEGEN ZU WIEDERBESCHAFFUNGS- PREISEN AM JAHRESANFANG	47480	51550	57210	63560	68380	73850	77580	81840
15	AUSRUESTUNGEN	24420	25780	27730	30300	32640	35510	37280	39550
16	BAUTEN	23060	25770	29480	33260	35740	38340	40300	42290
IN PREISEN VON 1985 (MILL. DM)									
17	BRUTTOWERTSCHOEPFUNG	40790	42610	44170	45700	47840	49780	50780	50510
18	BRUTTOANLAGEINVESTITIONEN	13720	15480	16480	17410	16790	16560	16410	17860
19	AUSRUESTUNGEN	7630	8920	9590	10660	10340	10080	9880	10670
20	BAUTEN	6090	6560	6890	6750	6450	6480	6530	7190
21	BRUTTOANLAGEVERMOEGEN AM JAHRESANFANG	198520	206110	215330	225500	236410	246340	255860	264860
22	AUSRUESTUNGEN	108040	110750	114630	119140	124550	129300	133630	137420
23	BAUTEN	90480	95360	100700	106360	111860	117040	122230	127440
24	KAPITALSTOCK	202315	210720	220415	230955	241375	251100	260360	269815
ERWERBSTAETIGKEIT (DURCHSCHNITT IN 1000)									
25	ERWERBSTAETIGE IM INLAND	1460	1464	1464	1469	1473	1464	1441	1417
26	SELBSTAENDIGE UND MITHELFFENDE FAMILIEN- ANGEHOERIGE	99	99	97	96	95	94	94	94
27	BESCHAEFTIGTE ARBEITNEHMER	1361	1365	1367	1373	1378	1370	1347	1323
KENNZIFFERN									
28	IN % DES PRODUKTIONSWERTES VORLEISTUNGEN (VORLEISTUNGSQUOTE)	41.0	41.3	42.5	42.1	42.2	42.3	41.1	42.3
29	BRUTTOANLAGEINVESTITIONEN	18.1	19.8	20.8	20.7	19.0	18.0	17.1	17.8
30	IN % DER BRUTTOWERTSCHOEPFUNG ABSCHREIBUNGEN	15.9	16.3	17.5	17.5	17.9	18.2	17.9	18.1
31	PRODUKTIONSSTEUERN ABZUEGLICH SUBVENTIONEN	3.4	4.3	4.6	3.7	3.2	-1.3	-0.7	0.3
32	NETTOWERTSCHOEPFUNG	80.8	79.4	77.9	78.8	78.9	83.1	82.9	81.5
33	BRUTTOANLAGEINVESTITIONEN	30.7	33.7	36.1	35.7	32.9	31.2	29.0	30.8
34	IN % DER NETTOWERTSCHOEPFUNG EINKOMMEN AUS UNSELBSTAENDIGER ARBEIT (LOHNQUOTE)	69.0	73.4	75.6	74.5	74.9	74.2	73.2	75.6
35	UNTERNEHMERTAETIGKEIT UND VERMOEGEN	31.0	26.6	24.4	25.5	25.1	25.8	26.8	24.4
36	IN % DES KAPITALSTOCKS BRUTTOANLAGEINVESTITIONEN (IN PR. V. 1985)	6.8	7.3	7.5	7.5	7.0	6.6	6.3	6.6
37	AUSRUESTUNGEN	3.8	4.2	4.4	4.6	4.3	4.0	3.8	4.0
38	BAUTEN	3.0	3.1	3.1	2.9	2.7	2.6	2.5	2.7
39	KAPITALKOEFFIZIENT (VERHAELTNIS KAPITALSTOCK ZU BRUTTOWERTSCHOEPFUNG IN PREISEN VON 1985)	5.0	4.9	5.0	5.1	5.0	5.0	5.1	5.3
ANGABEN JE ERWERBSTAETIGEN (1000 DM)									
40	BRUTTOANLAGEINVESTITIONEN IN JEWEILIGEN PREISEN	4.1	4.8	5.4	5.8	5.7	5.8	5.9	6.5
41	IN PREISEN VON 1985	9.4	10.6	11.3	11.9	11.4	11.3	11.4	12.6
42	KAPITALSTOCK (KAPITALINTENSITAET)	138.6	143.9	150.6	157.2	163.9	171.5	180.7	190.4
43	ANGABEN JE BESCHAEFT. ARBEITNEHMER (1000 DM) EINKOMMEN AUS UNSELBSTAENDIGER ARBEIT	8.1	8.9	9.5	10.3	11.0	12.2	13.3	14.0
1970 = 100									
44	BRUTTOWERTSCHOEPFUNG IN JEWEILIGEN PREISEN	52	55	58	63	67	71	77	79
45	IN PREISEN VON 1985	64	66	69	71	75	78	79	79
46	BRUTTOWERTSCHOEPFUNG IN PREISEN VON 1985 JE ERWERBSTAETIGEN (ARBEITSPRODUKTIVITAET)	61	64	66	68	71	75	77	78
47	NETTOWERTSCHOEPFUNG JE ERWERBSTAETIGEN	48	50	51	56	60	67	74	76
48	LOHNKOSTEN JE PRODUKTEINHEIT	70	75	76	80	82	87	92	95
49	BRUTTOWERTSCHOEPFUNG IN PREISEN VON 1985 ZU KAPITALSTOCK (KAPITALPRODUKTIVITAET)	98	98	97	96	96	96	95	91
ANTEIL AN DER SUMME ALLER WIRTSCHAFTSBEREICHE (IN %)									
50	PRODUKTIONSWERT	4.0	4.0	3.9	4.0	4.0	3.8	3.9	4.0
51	BRUTTOWERTSCHOEPFUNG	6.5	6.3	6.1	6.3	6.1	5.9	6.0	6.0
52	NETTOWERTSCHOEPFUNG	6.5	6.2	5.9	6.2	6.0	6.1	6.2	6.2
53	ENTSTANDENE BRUTTOEINKOMMEN AUS UNSELBSTAENDIGER ARBEIT	7.7	7.5	7.2	7.3	7.2	7.2	7.1	7.4
54	DAR.: BRUTTOLOHN- UND -GEHALTSUMME	7.5	7.4	7.1	7.1	7.0	6.9	6.9	7.1
55	UNTERNEHMERTAETIGKEIT UND VERMOEGEN	4.8	4.2	3.8	4.2	4.0	4.3	4.7	4.2
56	BRUTTOANLAGEINVESTITIONEN	8.1	8.4	8.5	8.7	7.5	7.0	6.8	8.0
57	AUSRUESTUNGEN	12.1	12.5	12.7	14.1	12.5	11.3	11.2	13.2
58	BAUTEN	5.7	5.8	5.8	5.5	4.6	4.4	4.3	5.0
59	BRUTTOANLAGEVERMOEGEN IN PREISEN VON 1985 AM JAHRESANFANG	7.3	7.2	7.0	6.9	6.9	6.8	6.6	6.5
60	AUSRUESTUNGEN	19.4	18.5	17.7	17.0	16.6	16.0	15.4	15.0
61	BAUTEN	4.2	4.2	4.2	4.2	4.2	4.1	4.1	4.0
62	ERWERBSTAETIGE IM INLAND	5.6	5.5	5.5	5.5	5.5	5.5	5.4	5.5

## VERKEHR, NACHRICHTENUEBERMITTLUNG

LFD. NR.	GEGENSTAND DER NACHWEISUNG	1968	1969	1970	1971	1972	1973	1974	1975
IN JEWEILIGEN PREISEN (MILL. DM)									
1	PRODUKTIONSWERT	54080	59790	68030	74410	81770	91870	103130	107110
2	- VORLEISTUNGEN	22910	25720	29960	32890	35260	39950	45550	47170
3	* BRUTTOWERTSCHOEPFUNG	31170	34070	38070	41520	46510	51920	57580	59940
4	- ABSCHREIBUNGEN	5810	6290	7270	8490	9470	10510	12140	13370
5	- PRODUKTIONSSTEUERN ABZUEGLICH SUBVENTIONEN	1520	1450	1310	2220	4550	5770	5820	5700
6	* NETTOWERTSCHOEPFUNG	26880	29230	32110	35250	41990	47180	51260	52270
7	ENTSTANDENE BRUTTOEINKOMMEN AUS UNSELBSTAENDIGER ARBEIT	19110	21100	24640	28400	31510	35910	39970	41840
8	DAR.: BRUTTOLOHN- UND -GEHALTSUMME	15810	17390	20240	23350	25680	29020	32160	33410
9	UNTERNEHMERTAETIGKEIT UND VERMOEGEN	7770	8130	7470	6850	10080	11270	11290	10430
10	BRUTTOANLAGEINVESTITIONEN	10220	12190	15760	19280	19990	20320	20810	19150
11	AUSRUESTUNGEN	6030	6860	8540	10830	10760	10750	11130	10370
12	BAUTEN	4190	5330	7120	8650	9230	9570	9680	8780
13	NETTOANLAGEINVESTITIONEN	4410	5900	8490	10790	10520	9810	8670	5780
14	NETTOANLAGEVERMOEGEN ZU WIEDERBESCHAFFUNGS- PREISEN AM JAHRESANFANG	82930	86750	99520	115720	131460	144990	163380	183310
15	AUSRUESTUNGEN	41190	42360	45770	50430	56720	61850	68000	76850
16	BAUTEN	41740	44390	53750	65290	74740	83140	95380	106460
IN PREISEN VON 1985 (MILL. DM)									
17	BRUTTOWERTSCHOEPFUNG	54800	59890	64160	64480	66230	70280	72280	70250
18	BRUTTOANLAGEINVESTITIONEN	20350	23510	27770	31850	32110	31320	29400	26180
19	AUSRUESTUNGEN	11750	13110	15670	18070	17810	17210	16470	14300
20	BAUTEN	8600	10400	12100	13780	14300	14110	12930	11880
21	BRUTTOANLAGEVERMOEGEN AM JAHRESANFANG	274770	286930	301830	320460	342110	363050	383480	400640
22	AUSRUESTUNGEN	141480	146400	152310	160310	169700	177920	185880	191800
23	BAUTEN	133290	140530	149520	160150	172410	185130	197600	208840
24	KAPITALSTOCK	280850	294380	311145	331285	352580	373265	392060	407690
ERWERBSTAETIGKEIT (DURCHSCHNITT IN 1000)									
25	ERWERBSTAETIGE IM INLAND	1392	1384	1407	1437	1473	1495	1500	1503
26	SELBSTAENDIGE UND MITHELFEDE FAMILIEN- ANGEOERIGTE	94	92	92	89	89	88	84	82
27	BESCHAEFTIGTE ARBEITNEHMER	1298	1292	1315	1348	1384	1407	1416	1421
KENNZIFFERN									
28	IN % DES PRODUKTIONSWERTES VORLEISTUNGEN (VORLEISTUNGSQUOTE)	42.4	43.0	44.0	44.2	43.1	43.5	44.2	44.0
29	BRUTTOANLAGEINVESTITIONEN	18.9	20.4	23.2	25.9	24.4	22.1	20.2	17.9
30	IN % DER BRUTTOWERTSCHOEPFUNG ABSCHREIBUNGEN	18.6	18.5	19.1	20.4	20.4	20.2	21.1	22.3
31	PRODUKTIONSSTEUERN ABZUEGLICH SUBVENTIONEN	-4.9	-4.3	-3.4	-5.3	-9.8	-11.1	-10.1	-9.5
32	NETTOWERTSCHOEPFUNG	86.2	85.8	84.3	84.9	89.4	90.9	89.0	87.2
33	BRUTTOANLAGEINVESTITIONEN	32.8	35.8	41.4	46.4	43.0	39.1	36.1	31.9
34	IN % DER NETTOWERTSCHOEPFUNG EINKOMMEN AUS UNSELBSTAENDIGER ARBEIT (LOHNQUOTE)	71.1	72.2	76.7	80.6	75.8	76.1	78.0	80.0
35	UNTERNEHMERTAETIGKEIT UND VERMOEGEN	28.9	27.8	23.3	19.4	24.2	23.9	22.0	20.0
36	IN % DES KAPITALSTOCKS BRUTTOANLAGEINVESTITIONEN (IN PR. V. 1985)	7.2	8.0	8.9	9.6	9.1	8.4	7.5	6.4
37	AUSRUESTUNGEN	4.2	4.5	5.0	5.5	5.1	4.6	4.2	3.8
38	BAUTEN	3.1	3.5	3.9	4.2	4.1	3.8	3.3	2.9
39	KAPITALKOEFFIZIENT (VERHAELTNIS KAPITALSTOCK ZU BRUTTOWERTSCHOEPFUNG IN PREISEN VON 1985)	5.1	4.9	4.8	5.1	5.3	5.3	5.4	5.8
ANGABEN JE ERWERBSTAETIGEN (1000 DM)									
40	BRUTTOANLAGEINVESTITIONEN	7.3	8.8	11.2	13.4	13.6	13.6	13.9	12.7
41	IN JEWEILIGEN PREISEN	14.6	17.0	19.7	22.2	21.8	20.9	19.6	17.4
42	KAPITALSTOCK (KAPITALINTENSITAET)	201.8	212.7	221.1	230.6	239.4	249.7	261.4	271.3
ANGABEN JE BESCHAFT. ARBEITNEHMER (1000 DM)									
43	EINKOMMEN AUS UNSELBSTAENDIGER ARBEIT	14.7	16.3	18.7	21.1	22.8	25.5	28.2	29.4
1970 = 100									
44	BRUTTOWERTSCHOEPFUNG	82	89	100	109	122	136	151	157
45	IN JEWEILIGEN PREISEN	85	93	100	100	103	110	113	109
46	BRUTTOWERTSCHOEPFUNG IN PREISEN VON 1985 JE ERWERBSTAETIGEN (ARBEITSPRODUKTIVITAET)	86	95	100	98	99	103	106	102
47	NETTOWERTSCHOEPFUNG JE ERWERBSTAETIGEN	85	93	100	107	124	138	150	152
48	LOHNKOSTEN JE PRODUKTEINHEIT	91	92	100	114	123	132	143	153
49	BRUTTOWERTSCHOEPFUNG IN PREISEN VON 1985 ZU KAPITALSTOCK (KAPITALPRODUKTIVITAET)	95	99	100	94	91	91	89	84
ANTEIL AN DER SUMME ALLER WIRTSCHAFTSBEREICHE (IN %)									
50	PRODUKTIONSWERT	4.1	4.0	4.0	4.0	4.0	4.0	4.0	4.1
51	BRUTTOWERTSCHOEPFUNG	6.1	6.0	5.9	5.8	5.9	5.9	6.0	6.0
52	NETTOWERTSCHOEPFUNG	6.2	6.1	5.9	5.8	6.2	6.3	6.4	6.2
53	ENTSTANDENE BRUTTOEINKOMMEN AUS UNSELBSTAENDIGER ARBEIT	7.1	7.0	6.9	7.0	7.0	7.0	7.1	7.1
54	DAR.: BRUTTOLOHN- UND -GEHALTSUMME	6.8	6.7	6.6	6.7	6.7	6.7	6.8	6.8
55	UNTERNEHMERTAETIGKEIT UND VERMOEGEN	4.8	4.6	4.0	3.4	4.7	4.8	4.8	4.3
56	BRUTTOANLAGEINVESTITIONEN	8.5	8.7	9.1	9.7	9.4	9.2	9.6	9.0
57	AUSRUESTUNGEN	13.6	12.4	12.7	14.2	14.3	13.8	14.7	12.7
58	BAUTEN	5.5	6.2	6.7	7.0	6.8	6.6	6.9	6.7
BRUTTOANLAGEVERMOEGEN IN PREISEN VON 1985									
59	AM JAHRESANFANG	6.4	6.4	6.4	6.5	6.6	6.7	6.7	6.8
60	AUSRUESTUNGEN	14.7	14.6	14.3	14.1	14.1	14.0	14.0	14.0
61	BAUTEN	4.0	4.1	4.1	4.2	4.3	4.4	4.5	4.6
62	ERWERBSTAETIGE IM INLAND	5.4	5.3	5.3	5.4	5.5	5.5	5.6	5.8



VERKEHR, NACHRICHTENUEBERMITTLUNG

LFD. NR.	GEGENSTAND DER NACHWEISUNG	1976	1977	1978	1979	1980	1981	1982	1983
IN JEWEILIGEN PREISEN (MILL. DM)									
1	PRODUKTIONSWERT	116840	125340	131820	146100	158420	167300	173440	178590
2	- VORLEISTUNGEN	51250	55230	57500	64790	72990	78140	80460	83050
3	= BRUTTOWERTSCHOEPFUNG	65590	70110	74320	81310	85430	89160	92980	95540
4	- ABSCHREIBUNGEN	14370	15160	16330	17810	19590	21060	22250	23090
5	= PRODUKTIONSSTEUERN ABZUEGLICH SUBVENTIONEN	-5210	-5290	-6850	-6230	-5290	-6010	-6450	-6550
6	= NETTOWERTSCHOEPFUNG	56430	60240	64840	69730	71130	74110	77180	79000
7	ENTSTANDENE BRUTTOEINKOMMEN AUS UNSELBSTAENDIGER ARBEIT	43990	46210	48550	50830	54460	57400	59170	59930
8	DAR.: BRUTTOLOHN- UND -GEHALTSUMME	34810	36780	38400	40320	43160	45460	46630	47080
9	UNTERNEHMERTAETIGKEIT UND VERMOEGEN	12440	14030	16290	18900	16670	16710	18010	19070
10	BRUTTOANLAGEINVESTITIONEN	19780	20940	22950	24290	26160	27900	27330	29780
11	AUSRUESTUNGEN	10740	11900	13160	13420	14440	16370	15670	17900
12	BAUTEN	9040	9040	9790	10870	11720	11530	11660	11880
13	NETTOANLAGEINVESTITIONEN	5410	5780	6620	6480	6570	6840	5080	6690
14	NETTOANLAGEVERMOEGEN ZU WIEDERBESCHAFFUNGS- PREISEN AM JAHRESANFANG	193250	203640	213940	230500	252840	272960	285560	288770
15	AUSRUESTUNGEN	81760	84140	87620	92010	96320	101920	108670	113560
16	BAUTEN	111490	119500	126320	138490	156520	171040	176890	175210
IN PREISEN VON 1985 (MILL. DM)									
17	BRUTTOWERTSCHOEPFUNG	75460	79440	83180	89970	93970	95640	96750	97780
18	BRUTTOANLAGEINVESTITIONEN	26110	27080	28560	28590	28940	29900	28580	30890
19	AUSRUESTUNGEN	14290	15490	16590	16340	16830	18340	16750	18590
20	BAUTEN	11820	11590	11970	12250	12110	11560	11830	12300
21	BRUTTOANLAGEVERMOEGEN AM JAHRESANFANG	414740	428510	442740	457950	472670	486750	499020	511110
22	AUSRUESTUNGEN	195800	199650	204280	209590	214240	218540	221780	224730
23	BAUTEN	218940	228860	238460	248360	258430	268210	277240	286380
24	KAPITALSTOCK	421625	435625	450345	465310	479710	492885	505065	517810
ERWERBSTAETIGKEIT (DURCHSCHNITT IN 1000)									
25	ERWERBSTAETIGE IM INLAND	1500	1499	1500	1511	1520	1525	1513	1490
26	SELBSTAENDIGE UND MITHELFFENDE FAMILIEN- ANGEHOERIGE	82	84	84	84	83	81	79	80
27	BESCHAEFTIGTE ARBEITNEHMER	1418	1415	1416	1427	1437	1444	1434	1410
KENNZIFFERN									
28	IN % DES PRODUKTIONSWERTES								
29	VORLEISTUNGEN (VORLEISTUNGSQUOTE)	43.9	44.1	43.6	44.3	46.1	46.7	46.4	46.5
	BRUTTOANLAGEINVESTITIONEN	16.9	16.7	17.4	16.6	16.5	16.7	15.8	16.7
30	IN % DER BRUTTOWERTSCHOEPFUNG								
31	ABSCHREIBUNGEN	21.9	21.6	22.0	21.9	22.9	23.6	23.9	24.2
32	PRODUKTIONSSTEUERN ABZUEGLICH SUBVENTIONEN	-7.9	-7.5	-9.2	-7.7	-6.2	-6.7	-6.9	-6.9
33	NETTOWERTSCHOEPFUNG	85.0	85.9	87.2	85.8	83.3	83.1	83.0	82.7
	BRUTTOANLAGEINVESTITIONEN	30.2	29.9	30.9	29.9	30.6	31.3	29.4	31.2
34	IN % DER NETTOWERTSCHOEPFUNG								
35	EINKOMMEN AUS UNSELBSTAENDIGER ARBEIT (LOHNQUOTE)	78.0	76.7	74.9	72.9	76.6	77.5	76.7	75.9
	UNTERNEHMERTAETIGKEIT UND VERMOEGEN	22.0	23.3	25.1	27.1	23.4	22.5	23.3	24.1
36	IN % DES KAPITALSTOCKS								
37	BRUTTOANLAGEINVESTITIONEN (IN PR. V. 1985)	6.2	6.2	6.3	6.1	6.0	6.1	5.7	6.0
38	AUSRUESTUNGEN	3.4	3.6	3.7	3.5	3.5	3.7	3.3	3.6
	BAUTEN	2.8	2.7	2.7	2.6	2.5	2.3	2.3	2.4
39	KAPITALKOEFFIZIENT (VERHAELTNIS KAPITALSTOCK ZU BRUTTOWERTSCHOEPFUNG IN PREISEN VON 1985)	5.6	5.5	5.4	5.2	5.1	5.2	5.2	5.3
ANGABEN JE ERWERBSTAETIGEN (1000 DM)									
40	BRUTTOANLAGEINVESTITIONEN								
	IN JEWEILIGEN PREISEN	13.2	14.0	15.3	16.1	17.2	18.3	18.1	20.0
41	IN PREISEN VON 1985	17.4	18.1	19.0	18.9	19.0	19.6	18.9	20.7
42	KAPITALSTOCK (KAPITALINTENSITAET)	281.1	290.6	300.2	307.9	315.6	323.2	333.8	347.5
ANGABEN JE BESCHAEFT. ARBEITNEHMER (1000 DM)									
43	EINKOMMEN AUS UNSELBSTAENDIGER ARBEIT	31.0	32.7	34.3	35.6	37.9	39.8	41.3	42.5
1970 = 100									
44	BRUTTOWERTSCHOEPFUNG								
	IN JEWEILIGEN PREISEN	172	184	195	214	224	234	244	251
45	IN PREISEN VON 1985	118	124	130	140	146	149	151	152
46	BRUTTOWERTSCHOEPFUNG IN PREISEN VON 1985 JE ERWERBSTAETIGEN (ARBEITSPRODUKTIVITAET)	110	116	122	131	136	138	140	144
47	NETTOWERTSCHOEPFUNG JE ERWERBSTAETIGEN	165	176	189	202	205	213	224	232
48	LOHNKOSTEN JE PRODUKTEINHEIT	150	150	150	146	149	154	157	158
49	BRUTTOWERTSCHOEPFUNG IN PREISEN VON 1985 ZU KAPITALSTOCK (KAPITALPRODUKTIVITAET)	87	88	90	94	95	94	93	92
ANTEIL AN DER SUMME ALLER WIRTSCHAFTSBEREICHE (IN %)									
50	PRODUKTIONSWERT	4.0	4.1	4.1	4.1	4.1	4.1	4.1	4.1
51	BRUTTOWERTSCHOEPFUNG	6.0	6.0	6.0	6.1	6.0	6.0	6.0	5.9
52	NETTOWERTSCHOEPFUNG	6.2	6.2	6.2	6.2	6.0	6.0	6.0	5.8
53	ENTSTANDENE BRUTTOEINKOMMEN AUS UNSELBSTAENDIGER ARBEIT	6.9	6.7	6.6	6.4	6.3	6.4	6.4	6.3
54	DAR.: BRUTTOLOHN- UND -GEHALTSUMME	6.6	6.5	6.4	6.2	6.1	6.1	6.1	6.1
55	UNTERNEHMERTAETIGKEIT UND VERMOEGEN	4.5	4.8	5.2	5.6	5.1	5.0	5.1	4.7
56	BRUTTOANLAGEINVESTITIONEN	8.6	8.5	8.6	8.0	7.8	8.3	8.3	8.6
57	AUSRUESTUNGEN	12.0	12.1	12.1	11.0	11.1	12.4	12.2	12.8
58	BAUTEN	6.5	6.1	6.2	5.9	5.7	5.6	5.8	5.8
BRUTTOANLAGEVERMOEGEN IN PREISEN VON 1985									
59	AM JAHRESANFANG	6.8	6.8	6.8	6.8	6.8	6.8	6.7	6.7
60	AUSRUESTUNGEN	13.9	13.7	13.6	13.5	13.3	13.1	12.9	12.8
61	BAUTEN	4.7	4.7	4.8	4.8	4.8	4.9	4.9	4.9
62	ERWERBSTAETIGE IM INLAND	5.8	5.8	5.7	5.7	5.6	5.7	5.7	5.7

Lfd. Nr.	GEGENSTAND DER NACHWEISUNG						
	1984	1985	1986	1987	1988	1989	1990

IN JEWEILIGEN PREISEN (MILL. DM)

1	PRODUKTIONSWERT	192000	198600	199700	206930	218190	235750	260090
2	VORLEISTUNGEN	85230	93550	92390	95820	101320	110040	126100
3	BRUTTOERWERBSCHÖPFUNG	100970	105050	107310	111110	116870	125740	133990
4	ABSCHREIBUNGEN	24230	25400	26640	27530	28690	30060	31830
5	PRODUKTIONSWERT ABZUGLICH SUBVENTIONEN	65000	65500	66100	66750	67200	67350	67780
6	NETTOERWERBSCHÖPFUNG	82990	85600	86410	88750	93650	100680	107220
7	UNSELBSTÄNDIGER ARBEIT	60900	62850	65180	68850	71220	73360	77880
8	DAR: BRUTLOHN- UND GEGHALTSUMME	47600	49200	51530	53670	56130	57360	61270
9	UNTERNEHMERFÄHIGKEIT UND VERMÖGEN	22090	22740	20230	19900	22430	27300	29340
10	BRUTTOANLAGEINVESTITIONEN	30950	34850	36120	35970	36400	35280	41980
11	AUSRÜSTUNGEN	17530	20650	20200	19250	20260	22810	25760
12	BAUTEN	6720	14200	19920	16720	16140	16220	16220
13	NETTOANLAGEINVESTITIONEN	6720	9450	9480	8440	7710	9220	10150
14	NETTOANLAGEVERMÖGEN ZU WIEDERERBSCHAFFUNGS- PREISEN AM JAHRESANFANG	298140	308810	321580	334130	345010	358400	375600
15	AUSRÜSTUNGEN	18410	121340	126150	129440	131380	134660	139180
16	BAUTEN	179730	187470	195420	204690	213630	223740	236420

IN PREISEN VON 1985 (MILL. DM)

17	BRUTTOERWERBSCHÖPFUNG	101220	105050	105090	109500	117220	122960	131380
18	BRUTTOANLAGEINVESTITIONEN	31440	34850	35630	35270	35190	37320	38900
19	AUSRÜSTUNGEN	17640	20650	20060	19080	22090	24700	261900
20	BAUTEN	13600	14200	15570	16190	15300	15230	14200
21	BRUTTOANLAGEVERMÖGEN AM JAHRESANFANG	524410	537460	553710	570110	585850	600510	615920
22	AUSRÜSTUNGEN	228750	231280	236760	241330	245010	254090	261900
23	BAUTEN	295760	306180	316950	328780	340840	356160	370880
24	KAPITALSTOCK	530985	545585	561910	577980	593180	608215	624200

ERWERBSFÄHIGKEIT (DURCHSCHNITT IN 1000)

25	ERWERBSFÄHIGE IM INLAND	1481	1489	1507	1528	1539	1557	1587
26	SELBSTÄNDIGE UND MITHELFEHDE FAMILIEN- MEMBERN	79	79	81	83	83	84	85
27	BESCHÄFTIGTE ARBEITNEHMER	1402	1410	1426	1445	1456	1473	1502

KENNZIFFERN

28	IN % DES PRODUKTIONSWERTES VORLEISTUNGEN (VORLEISTUNGSQUOTE)	46,9	47,1	46,3	46,3	46,4	46,7	48,6
29	BRUTTOANLAGEINVESTITIONEN	16,3	17,5	18,1	17,4	16,7	16,7	16,1
30	ABSCHREIBUNGEN	2,0	2,2	2,4	2,4	2,5	2,9	2,8
31	PRODUKTIONSWERT ABZUGLICH SUBVENTIONEN	6,2	6,7	6,9	6,7	6,7	6,7	6,7
32	NETTOERWERBSCHÖPFUNG	82,2	81,5	80,5	79,9	80,1	80,1	80,0
33	BRUTTOANLAGEINVESTITIONEN	30,7	33,2	33,7	32,4	31,1	31,2	31,3
34	EINKOMMEN AUS UNSELBSTÄNDIGER ARBEIT (LOHNQUOTE)	73,4	73,4	76,6	77,6	76,0	72,9	72,6
35	UNTERNEHMERFÄHIGKEIT UND VERMÖGEN	26,6	26,6	23,4	22,4	24,0	27,1	27,4
36	IN % DES KAPITALSTOCKS BRUTTOANLAGEINVESTITIONEN (IN PR. V. 1985)	6,9	6,4	6,3	6,1	5,9	6,1	6,2
37	AUSRÜSTUNGEN	3,4	3,8	3,6	3,3	3,4	3,6	4,0
38	BAUTEN	2,6	2,6	2,8	2,8	2,6	2,6	2,3
39	KAPITALKOEFFIZIENT (VERHÄLTNISS KAPITALSTOCK ZU BRUTTOERWERBSCHÖPFUNG IN PREISEN VON 1985)	5,2	5,2	5,3	5,3	5,1	4,9	4,8
40	ANGABEN JE ERWERBSFÄHIGEN (1000 DM) BRUTTOANLAGEINVESTITIONEN	20,9	23,4	24,0	23,5	23,7	25,2	26,5
41	IN PREISEN VON 1985	21,2	23,4	23,6	23,1	22,9	24,0	24,8
42	KAPITALSTOCK (KAPITALINTENSIVITÄT)	358,5	366,4	372,9	378,3	385,4	390,6	393,3
43	ANGABEN JE BESCHAFT. ARBEITNEHMER (1000 DM) EINKOMMEN AUS UNSELBSTÄNDIGER ARBEIT	43,4	44,6	46,4	47,6	48,9	49,8	51,9

ANTEIL AN DER SUMME ALLER WIRTSCHAFTSBEREICHE (IN %)

50	PRODUKTIONSWERT	4,1	5,9	4,1	4,2	4,3	4,3	4,3
51	BRUTTOERWERBSCHÖPFUNG	5,9	5,8	5,5	5,5	5,6	5,6	5,6
52	NETTOERWERBSCHÖPFUNG	5,8	5,8	5,5	5,5	5,6	5,6	5,6
53	UNSELBSTÄNDIGER ARBEIT	6,2	6,2	6,2	6,2	6,1	6,0	5,9
54	DAR: BRUTLOHN- UND GEGHALTSUMME	6,0	5,9	5,9	5,9	5,8	5,7	5,7
55	UNTERNEHMERFÄHIGKEIT UND VERMÖGEN	9,1	9,0	9,1	9,0	9,1	9,0	8,9
56	BRUTTOANLAGEINVESTITIONEN	12,3	13,0	12,0	10,9	10,6	10,5	10,5
57	AUSRÜSTUNGEN	6,7	6,7	6,7	6,6	6,6	6,6	6,6
58	AM JAHRESANFANG	12,8	12,7	12,8	12,7	12,4	12,3	12,1
59	BRUTTOANLAGEVERMÖGEN IN PREISEN VON 1985	6,7	6,7	6,7	6,6	6,6	6,6	6,6
60	AUSRÜSTUNGEN	4,9	4,9	4,9	4,8	4,8	4,8	4,8
61	BAUTEN	5,6	5,6	5,6	5,6	5,6	5,6	5,6
62	ERWERBSFÄHIGE IM INLAND	5,6	5,6	5,6	5,6	5,6	5,6	5,6

## **Eisenbahnen**

# Bruttowertschöpfung in Preisen von 1985

1960 = 100

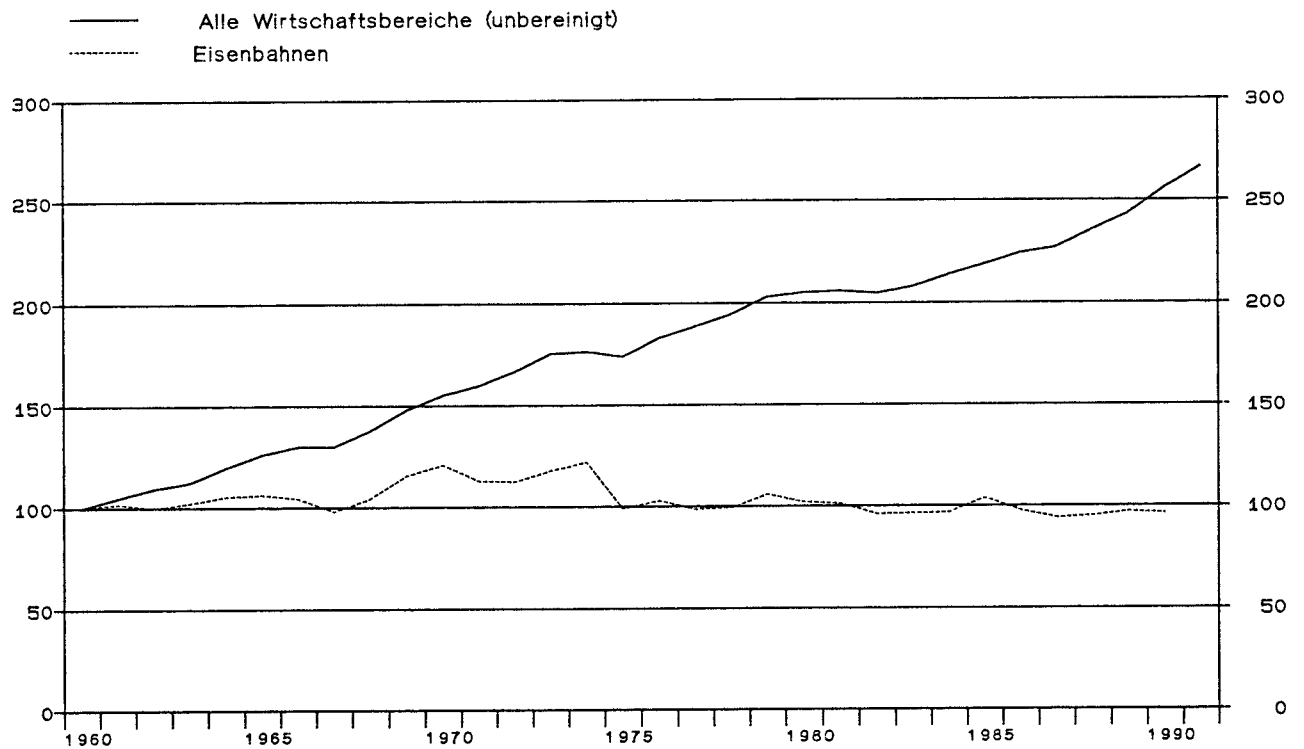

## Eisenbahnen

Anteile an der Summe aller Wirtschaftsbereiche

- Bruttowertschöpfung in jeweiligen Preisen
- Erwerbstätige im Inland
- Kapitalstock (ohne Wohnungsbau und öff Tiefbau)

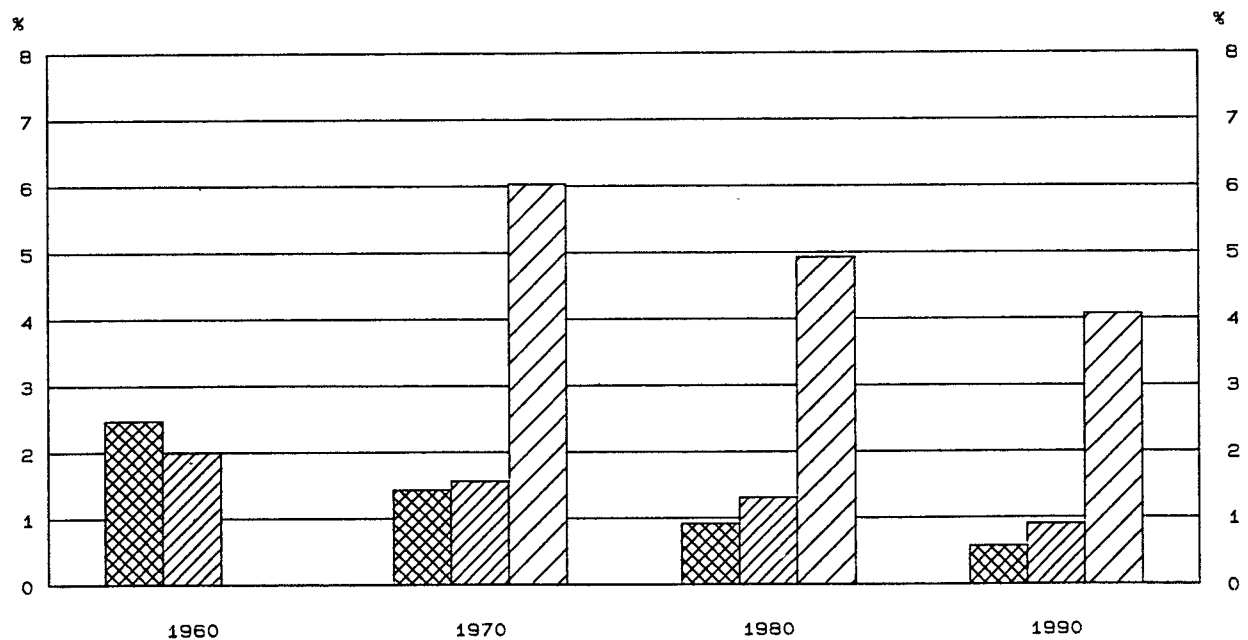

## EISENBAHNEN

LFD. NR.	GEGENSTAND DER NACHWEISUNG	1960	1961	1962	1963	1964	1965	1966	1967
IN JEWEILIGEN PREISEN (MILL. DM)									
1	PRODUKTIONSWERT	9940	10360	10480	11110	10760	10510	10690	10510
2	VORLEISTUNGEN	2470	2600	2960	3180	2980	2770	2540	2830
3	BRUTTOWERTSCHOEPFUNG	7470	7760	7520	7930	7780	7740	8150	7680
4	ABSCHREIBUNGEN	.	.	.	.	.	.	.	.
5	PRODUKTIONSSTEUERN ABZUEGLICH SUBVENTIONEN	.	.	.	.	.	.	.	.
6	NETTOWERTSCHOEPFUNG	.	.	.	.	.	.	.	.
ENTSTANDENE BRUTTOEINKOMMEN AUS									
7	UNSELBSTAENDIGER ARBEIT	4320	4770	4970	5330	5650	6110	6340	6390
8	DAR.: BRUTTOLOHN- UND -GEHALTSUMME	3580	3960	4120	4420	4670	5040	5210	5220
9	UNTERNEHMERTAETIGKEIT UND VERMOEGEN	.	.	.	.	.	.	.	.
10	BRUTTOANLAGEINVESTITIONEN	3110	3660	3820	3960	3890	3040	2610	2940
11	AUSRUESTUNGEN	1290	1630	1650	1720	1710	1460	1200	1050
12	BAUTEN	1820	2030	2170	2240	2180	1580	1410	1880
13	NETTOANLAGEINVESTITIONEN	.	.	.	.	.	.	.	.
14	NETTOANLAGEVERMOEGEN ZU WIEDERBESCHAFFUNGS- PREISEN AM JAHRESANFANG	.	.	.	.	.	.	.	.
15	AUSRUESTUNGEN	.	.	.	.	.	.	.	.
16	BAUTEN	.	.	.	.	.	.	.	.
IN PREISEN VON 1985 (MILL. DM)									
17	BRUTTOWERTSCHOEPFUNG	13670	13880	13610	13970	14400	14500	14240	13360
18	BRUTTOANLAGEINVESTITIONEN	7350	8310	8240	8330	7980	6240	5220	5860
19	AUSRUESTUNGEN	3280	3960	3880	4000	3870	3270	2610	2240
20	BAUTEN	4070	4350	4360	4330	4110	2970	2610	3620
21	BRUTTOANLAGEVERMOEGEN AM JAHRESANFANG	.	.	.	.	.	.	.	.
22	AUSRUESTUNGEN	.	.	.	.	.	.	.	.
23	BAUTEN	.	.	.	.	.	.	.	.
24	KAPITALSTOCK	.	.	.	.	.	.	.	.
ERWERBSTAETIGKEIT (DURCHSCHNITT IN 1000)									
25	ERWERBSTAETIGE IM INLAND	519	510	502	495	493	483	462	439
26	SELBSTAENDIGE UND MITHELFFENDE FAMILIEN- ANGEHOERIGE	.	.	.	.	.	.	.	.
27	BESCHAEFFTIGTE ARBEITNEHMER	519	510	502	495	493	483	462	439
KENNZIFFERN									
28	IN % DES PRODUKTIONSWERTES								
29	VORLEISTUNGEN (VORLEISTUNGSQUOTE)	24.8	25.1	28.2	28.6	27.7	26.4	23.8	26.9
30	BRUTTOANLAGEINVESTITIONEN	31.3	35.3	36.5	35.6	36.2	28.9	24.4	28.0
31	IN % DER BRUTTOWERTSCHOEPFUNG								
32	ABSCHREIBUNGEN	.	.	.	.	.	.	.	.
33	PRODUKTIONSSTEUERN ABZUEGLICH SUBVENTIONEN	.	.	.	.	.	.	.	.
34	NETTOWERTSCHOEPFUNG	41.6	47.2	50.8	49.9	50.0	39.3	32.0	38.3
35	BRUTTOANLAGEINVESTITIONEN	.	.	.	.	.	.	.	.
36	IN % DER NETTOWERTSCHOEPFUNG								
37	EINKOMMEN AUS	.	.	.	.	.	.	.	.
38	UNSELBSTAENDIGER ARBEIT (LOHNQUOTE)	.	.	.	.	.	.	.	.
39	UNTERNEHMERTAETIGKEIT UND VERMOEGEN	.	.	.	.	.	.	.	.
40	IN % DES KAPITALSTOCKS								
41	BRUTTOANLAGEINVESTITIONEN (IN PR. V. 1985)	.	.	.	.	.	.	.	.
42	AUSRUESTUNGEN	.	.	.	.	.	.	.	.
43	BAUTEN	.	.	.	.	.	.	.	.
44	KAPITALKOEFFIZIENT (VERHAELTNIS KAPITALSTOCK ZU BRUTTOWERTSCHOEPFUNG IN PREISEN VON 1985)	.	.	.	.	.	.	.	.
ANGABEN JE ERWERBSTAETIGEN (1000 DM)									
45	BRUTTOANLAGEINVESTITIONEN	6.0	7.2	7.6	8.0	7.9	6.3	5.6	6.7
46	IN JEWEILIGEN PREISEN	14.2	16.3	16.4	16.8	16.2	12.9	11.3	13.3
47	IN PREISEN VON 1985	.	.	.	.	.	.	.	.
48	KAPITALSTOCK (KAPITALINTENSITAET)	.	.	.	.	.	.	.	.
49	ANGABEN JE BESCHAEFFT. ARBEITNEHMER (1000 DM)								
50	EINKOMMEN AUS UNSELBSTAENDIGER ARBEIT	8.3	9.4	9.9	10.8	11.5	12.7	13.7	14.6
1970 = 100									
51	BRUTTOWERTSCHOEPFUNG	81	84	82	86	85	84	89	84
52	IN JEWEILIGEN PREISEN	83	84	82	85	87	88	86	81
53	IN PREISEN VON 1985	.	.	.	.	.	.	.	.
54	BRUTTOWERTSCHOEPFUNG IN PREISEN VON 1985 JE ERWERBSTAETIGEN (ARBEITSPRODUKTIVITAET)	66	68	68	71	73	75	77	76
55	NETTOWERTSCHOEPFUNG JE ERWERBSTAETIGEN	62	67	72	75	77	83	87	94
56	LOHNKOSTEN JE PRODUKTEINHEIT	.	.	.	.	.	.	.	.
57	BRUTTOWERTSCHOEPFUNG IN PREISEN VON 1985 ZU KAPITALSTOCK (KAPITALPRODUKTIVITAET)	.	.	.	.	.	.	.	.
ANTEIL AN DER SUMME ALLER WIRTSCHAFTSBEREICHE (IN %)									
58	PRODUKTIONSWERT	1.2	1.1	1.1	1.1	1.0	0.9	0.8	0.8
59	BRUTTOWERTSCHOEPFUNG	2.5	2.3	2.1	2.1	1.9	1.7	1.7	1.5
60	NETTOWERTSCHOEPFUNG	.	.	.	.	.	.	.	.
61	ENTSTANDENE BRUTTOEINKOMMEN AUS								
62	UNSELBSTAENDIGER ARBEIT	3.0	3.0	2.8	2.8	2.7	2.6	2.5	2.6
63	DAR.: BRUTTOLOHN- UND -GEHALTSUMME	2.9	2.8	2.7	2.7	2.6	2.5	2.4	2.4
64	UNTERNEHMERTAETIGKEIT UND VERMOEGEN	.	.	.	.	.	.	.	.
65	BRUTTOANLAGEINVESTITIONEN	4.2	4.3	4.1	4.0	3.4	2.5	2.1	2.5
66	AUSRUESTUNGEN	4.6	5.0	4.6	4.7	4.2	3.3	2.7	2.5
67	BAUTEN	3.9	3.9	3.7	3.6	3.0	2.1	1.8	2.6
68	BRUTTOANLAGEVERMOEGEN IN PREISEN VON 1985								
69	AM JAHRESANFANG	.	.	.	.	.	.	.	.
70	AUSRUESTUNGEN	.	.	.	.	.	.	.	.
71	BAUTEN	.	.	.	.	.	.	.	.
72	ERWERBSTAETIGE IM INLAND	2.0	1.9	1.9	1.9	1.9	1.8	1.7	1.7

## EISENBAHNEN

LFD. NR.	GEGENSTAND DER NACHWEISUNG	1968	1969	1970	1971	1972	1973	1974	1975
IN JEWEILIGEN PREISEN (MILL. DM)									
1	PRODUKTIONSWERT	10240	11580	13050	14120	15220	16330	17900	16640
2	VORLEISTUNGEN	2700	3230	3860	4180	4570	4980	5640	5720
3	BRUTTOWERTSCHOEPFUNG	7540	8350	9190	9940	10650	11350	12260	10920
4	ABSCHREIBUNGEN	.	.	2620	2950	3170	3430	3890	4190
5	PRODUKTIONSSTEUERN ABZUEGLICH SUBVENTIONEN	.	.	-1860	-2830	-5160	-6370	-6190	-5870
6	NETTOWERTSCHOEPFUNG	.	.	8430	9820	12640	14290	14560	12600
7	ENTSTANDENE BRUTTOEINKOMMEN AUS								
8	UNSELBSTAENDIGER ARBEIT	6450	7160	8430	9900	10820	12390	13880	14050
9	DAR.: BRUTTOLOHN- UND -GEHALTSUMME	5230	5770	6830	8030	8730	9910	11050	11090
9	UNTERNEHMERTAEITIGKEIT UND VERMOEGEN	.	.	.	-80	1820	1900	680	-1460
10	BRUTTOANLAGEINVESTITIONEN	2690	3060	4030	4620	4770	5160	5770	5790
11	AUSRUESTUNGEN	1070	1220	1710	2080	2030	2200	2400	2310
12	BAUTEN	1620	1840	2320	2540	2740	2960	3370	3480
13	NETTOANLAGEINVESTITIONEN	.	.	1410	1670	1600	1730	1880	1600
14	NETTOANLAGEVERMOEGEN ZU WIEDERBESCHAFFUNGS-								
15	PREISEN AM JAHRESANFANG	.	.	47040	52970	57360	60510	66440	73590
16	AUSRUESTUNGEN	.	.	16600	17440	18930	20100	21860	24850
16	BAUTEN	.	.	30440	35530	38430	40410	44580	48740
IN PREISEN VON 1985 (MILL. DM)									
17	BRUTTOWERTSCHOEPFUNG	14260	15810	16520	15410	15350	16090	16680	13520
18	BRUTTOANLAGEINVESTITIONEN	5600	6140	7230	7780	7750	8030	8150	7880
19	AUSRUESTUNGEN	2360	2640	3410	3880	3650	3780	3720	3300
20	BAUTEN	3240	3500	3820	3900	4100	4250	4430	4580
21	BRUTTOANLAGEVERMOEGEN AM JAHRESANFANG	.	.	155050	158480	162410	166260	170360	174580
22	AUSRUESTUNGEN	.	.	65250	65920	67040	67920	68940	69930
23	BAUTEN	.	.	89800	92560	95370	98340	101420	104650
24	KAPITALSTOCK	.	.	156765	160445	164335	168310	172470	176530
ERWERBSTAEITIGKEIT (DURCHSCHNITT IN 1000)									
25	ERWERBSTAEITIGE IM INLAND	417	404	413	427	432	437	440	429
26	SELBSTAENDIGE UND MITHELFFENDE FAMILIEN-ANGEHOERIGE	.	.	.	.	.	.	.	.
27	BESCHAEFTIGTE ARBEITNEHMER	417	404	413	427	432	437	440	429
KENNZIFFERN									
28	IN % DES PRODUKTIONSWERTES								
29	VORLEISTUNGEN (VORLEISTUNGSQUOTE)	26.4	27.9	29.6	29.6	30.0	30.5	31.5	34.4
29	BRUTTOANLAGEINVESTITIONEN	26.3	26.4	30.9	32.7	31.3	31.6	32.2	34.8
30	IN % DER BRUTTOWERTSCHOEPFUNG								
31	ABSCHREIBUNGEN	.	.	28.5	29.7	29.8	30.2	31.7	38.4
32	PRODUKTIONSSTEUERN ABZUEGLICH SUBVENTIONEN	.	.	-20.2	-28.5	-48.5	-56.1	-50.5	-53.8
31	NETTOWERTSCHOEPFUNG	.	.	91.7	98.8	118.7	125.9	118.8	115.4
33	BRUTTOANLAGEINVESTITIONEN	35.7	36.6	43.9	46.5	44.8	45.5	47.1	53.0
34	IN % DER NETTOWERTSCHOEPFUNG								
35	EINKOMMEN AUS UNSELBSTAENDIGER ARBEIT (LOHNQUOTE)	.	.	100.0	100.8	85.6	86.7	95.3	111.6
35	UNTERNEHMERTAEITIGKEIT UND VERMOEGEN	.	.	.	-0.8	14.4	13.3	4.7	-11.6
36	IN % DES KAPITALSTOCKS								
37	BRUTTOANLAGEINVESTITIONEN (IN PR. V. 1985)	.	.	4.6	4.8	4.7	4.8	4.7	4.5
38	AUSRUESTUNGEN	.	.	2.2	2.4	2.2	2.2	2.2	1.9
38	BAUTEN	.	.	2.4	2.4	2.5	2.5	2.6	2.6
39	KAPITALKOEFFIZIENT (VERHAELTNIS KAPITALSTOCK ZU BRUTTOWERTSCHOEPFUNG IN PREISEN VON 1985)	.	.	9.5	10.4	10.7	10.5	10.3	13.1
40	ANGABEN JE ERWERBSTAEITIGEN (1000 DM)								
41	BRUTTOANLAGEINVESTITIONEN								
41	IN JEWEILIGEN PREISEN	6.5	7.6	9.8	10.8	11.0	11.8	13.1	13.5
42	IN PREISEN VON 1985	13.4	15.2	17.5	18.2	17.9	18.4	18.5	18.4
42	KAPITALSTOCK (KAPITALINTENSITAET)	.	.	379.6	375.7	380.4	385.1	392.0	411.5
43	ANGABEN JE BESCHAEFT. ARBEITNEHMER (1000 DM)								
43	EINKOMMEN AUS UNSELBSTAENDIGER ARBEIT	15.5	17.7	20.4	23.2	25.0	28.4	31.5	32.8
44	1970 * 100								
44	BRUTTOWERTSCHOEPFUNG								
45	IN JEWEILIGEN PREISEN	82	91	100	108	116	124	133	119
46	IN PREISEN VON 1985	86	96	100	93	93	97	101	82
46	BRUTTOWERTSCHOEPFUNG IN PREISEN VON 1985 JE ERWERBSTAEITIGEN (ARBEITSPRODUKTIVITAET)	85	98	100	90	89	92	95	79
47	NETTOWERTSCHOEPFUNG JE ERWERBSTAEITIGEN	89	89	100	113	143	160	162	144
48	LOHNKOSTEN JE PRODUKTEINHEIT	89	89	100	126	138	151	163	204
49	BRUTTOWERTSCHOEPFUNG IN PREISEN VON 1985 ZU KAPITALSTOCK (KAPITALPRODUKTIVITAET)	.	.	100	91	89	91	92	73
ANTEIL AN DER SUMME ALLER WIRTSCHAFTSBEREICHE (IN %)									
50	PRODUKTIONSWERT	0.8	0.8	0.8	0.8	0.7	0.7	0.7	0.6
51	BRUTTOWERTSCHOEPFUNG	1.5	1.5	1.4	1.4	1.3	1.3	1.3	1.1
52	NETTOWERTSCHOEPFUNG	.	.	1.5	1.6	1.9	1.9	1.8	1.5
53	ENTSTANDENE BRUTTOEINKOMMEN AUS								
54	UNSELBSTAENDIGER ARBEIT	2.4	2.4	2.3	2.4	2.4	2.4	2.4	2.4
55	DAR.: BRUTTOLOHN- UND -GEHALTSUMME	2.3	2.2	2.2	2.3	2.3	2.3	2.3	2.3
55	UNTERNEHMERTAEITIGKEIT UND VERMOEGEN	.	.	.	-0.0	0.8	0.8	0.3	-0.6
56	BRUTTOANLAGEINVESTITIONEN	2.2	2.2	2.3	2.3	2.3	2.3	2.7	2.7
57	AUSRUESTUNGEN	2.4	2.2	2.5	2.8	2.7	2.8	3.2	2.8
58	BAUTEN	2.1	2.2	2.2	2.1	2.0	2.1	2.4	2.6
59	BRUTTOANLAGEVERMOEGEN IN PREISEN VON 1985								
60	AM JAHRESANFANG	.	.	3.3	3.2	3.1	3.1	3.0	3.0
61	AUSRUESTUNGEN	.	.	6.1	5.8	5.6	5.3	5.2	5.1
61	BAUTEN	.	.	2.5	2.4	2.4	2.4	2.3	2.3
62	ERWERBSTAEITIGE IM INLAND	1.6	1.5	1.6	1.6	1.6	1.6	1.6	1.6

## EISENBAHNEN

LFD. NR.	GEGENSTAND DER NACHWEISUNG	1976	1977	1978	1979	1980	1981	1982	1983
IN JEWEILIGEN PREISEN (MILL. DM)									
1	PRODUKTIONSWERT	17580	17450	17890	19380	20460	20970	20830	20860
2	- VORLEISTUNGEN	6100	6190	6310	6910	7640	7610	7510	7300
3	= BRUTTOWERTSCHOEPFUNG	11480	11260	11580	12470	12820	13360	13320	13560
4	- ABSCHREIBUNGEN	4430	4620	4960	5330	5740	6010	6190	6190
5	= PRODUKTIONSSTEUERN ABZUEGLICH SUBVENTIONEN	-5590	-5580	-7260	-6610	-5450	-5920	-6070	-6080
6	= NETTOWERTSCHOEPFUNG	12640	12320	13880	13750	12530	13270	13200	13430
ENTSTANDENE BRUTTOEINKOMMEN AUS									
7	UNSELBSTAENDIGER ARBEIT	14060	14280	14260	14290	14760	15340	15410	15390
8	DAR.: BRUTTOLOHN- UND -GEHALTSUMME	11000	11150	11130	11180	11580	12000	12040	12000
9	UNTERNEHMERTAETIGKEIT UND VERMOEGEN	-1420	-1960	-380	-540	-2230	-2070	-2210	-1960
10	BRUTTOANLAGEINVESTITIONEN	5860	6040	6070	5860	6160	5960	5920	5980
11	AUSRUESTUNGEN	2150	2270	2260	2110	2100	2140	2140	2100
12	BAUTEN	3710	3770	3810	3750	4060	3820	3780	3880
13	NETTOANLAGEINVESTITIONEN	1430	1420	1110	530	420	-50	-270	-210
14	NETTOANLAGEVERMOEGEN ZU WIEDERBESCHAFFUNGS- PREISEN AM JAHRESANFANG	76850	80220	83660	89450	96410	101990	104510	103270
15	AUSRUESTUNGEN	26500	27120	28100	28900	29380	30080	31210	32020
16	BAUTEN	50350	53100	55560	60550	67030	71910	73300	71250
IN PREISEN VON 1985 (MILL. DM)									
17	BRUTTOWERTSCHOEPFUNG	14050	13440	13550	14450	13920	13810	13070	13140
18	BRUTTOANLAGEINVESTITIONEN	7700	7780	7450	6760	6650	6250	6100	6190
19	AUSRUESTUNGEN	2960	3010	2890	2620	2500	2450	2300	2180
20	BAUTEN	4740	4770	4560	4140	4150	3800	3800	4010
21	BRUTTOANLAGEVERMOEGEN AM JAHRESANFANG	178480	182110	185740	188950	191380	193600	195310	196740
22	AUSRUESTUNGEN	70490	70710	70950	71030	70800	70430	69990	69340
23	BAUTEN	107990	111400	114790	117920	120580	123170	125320	127400
24	KAPITALSTOCK	180295	183925	187345	190165	192490	194455	196025	197430
ERWERBSTAETIGKEIT (DURCHSCHNITT IN 1000)									
25	ERWERBSTAETIGE IM INLAND	410	390	372	358	352	351	344	331
26	SELBSTAENDIGE UND MITHELFFENDE FAMILIEN- ANGEHOERIGE	.	.	.	.	.	.	.	.
27	BESCHAEFTIGTE ARBEITNEHMER	410	390	372	358	352	351	344	331
KENNZIFFERN									
28	IN % DES PRODUKTIONSWERTES								
29	VORLEISTUNGEN (VORLEISTUNGSQUOTE)	34.7	35.5	35.3	35.7	37.3	36.3	36.1	35.0
	BRUTTOANLAGEINVESTITIONEN	33.3	34.6	33.9	30.2	30.1	28.4	28.4	28.7
30	IN % DER BRUTTOWERTSCHOEPFUNG								
31	ABSCHREIBUNGEN	38.6	41.0	42.8	42.7	44.8	45.0	46.5	45.6
32	PRODUKTIONSSTEUERN ABZUEGLICH SUBVENTIONEN	-48.7	-50.4	-62.7	-53.0	-42.5	-44.3	-45.6	-44.7
33	NETTOWERTSCHOEPFUNG	110.1	109.4	119.9	110.3	97.7	99.3	99.1	99.0
	BRUTTOANLAGEINVESTITIONEN	51.0	53.6	52.4	47.0	48.0	44.6	44.4	44.1
34	IN % DER NETTOWERTSCHOEPFUNG								
35	EINKOMMEN AUS UNSELBSTAENDIGER ARBEIT (LOHNQUOTE)	111.2	115.9	102.7	103.9	117.8	115.6	116.7	114.6
	UNTERNEHMERTAETIGKEIT UND VERMOEGEN	-11.2	-15.9	-2.7	-3.9	-17.8	-15.6	-16.7	-14.6
36	IN % DES KAPITALSTOCKS								
37	BRUTTOANLAGEINVESTITIONEN (IN PR. V. 1985)	4.3	4.2	4.0	3.6	3.5	3.2	3.1	3.1
38	AUSRUESTUNGEN	1.6	1.6	1.5	1.4	1.3	1.3	1.2	1.1
	BAUTEN	2.6	2.6	2.4	2.2	2.2	2.0	1.9	2.0
39	KAPITALKOEFFIZIENT (VERHAELTNIS KAPITALSTOCK ZU BRUTTOWERTSCHOEPFUNG IN PREISEN VON 1985)	12.8	13.7	13.8	13.2	13.8	14.1	15.0	15.0
ANGABEN JE ERWERBSTAETIGEN (1000 DM)									
40	BRUTTOANLAGEINVESTITIONEN								
41	IN JEWEILIGEN PREISEN	14.3	15.5	16.3	16.4	17.5	17.0	17.2	18.1
42	IN PREISEN VON 1985	18.8	19.9	20.0	18.9	18.9	17.8	18.7	18.7
	KAPITALSTOCK (KAPITALINTENSITAET)	439.7	471.6	503.6	531.2	546.8	554.0	569.8	596.5
ANGABEN JE BESCHAEFT. ARBEITNEHMER (1000 DM)									
43	EINKOMMEN AUS UNSELBSTAENDIGER ARBEIT	34.3	36.6	38.3	39.9	41.9	43.7	44.8	46.5
1970 = 100									
44	BRUTTOWERTSCHOEPFUNG								
45	IN JEWEILIGEN PREISEN	125	123	126	136	139	145	145	148
46	IN PREISEN VON 1985	85	81	82	87	84	84	79	80
47	BRUTTOWERTSCHOEPFUNG IN PREISEN VON 1985 JE ERWERBSTAETIGEN (ARBEITSPRODUKTIVITAET)	86	86	91	101	99	98	95	99
48	NETTOWERTSCHOEPFUNG JE ERWERBSTAETIGEN	151	155	183	188	174	185	188	199
49	LOHNKOSTEN JE PRODUKTEINHEIT	196	208	206	194	208	218	231	230
	BRUTTOWERTSCHOEPFUNG IN PREISEN VON 1985 ZU KAPITALSTOCK (KAPITALPRODUKTIVITAET)	74	69	69	72	69	67	63	63
ANTEIL AN DER SUMME ALLER WIRTSCHAFTSBEREICHE (IN %)									
50	PRODUKTIONSWERT	0.6	0.6	0.6	0.5	0.5	0.5	0.5	0.5
51	BRUTTOWERTSCHOEPFUNG	1.1	1.0	0.9	0.9	0.9	0.9	0.9	0.8
52	NETTOWERTSCHOEPFUNG	1.4	1.3	1.3	1.2	1.1	1.1	1.0	1.0
ENTSTANDENE BRUTTOEINKOMMEN AUS									
53	UNSELBSTAENDIGER ARBEIT	2.2	2.1	1.9	1.8	1.7	1.7	1.7	1.6
54	DAR.: BRUTTOLOHN- UND -GEHALTSUMME	2.1	2.0	1.8	1.7	1.6	1.6	1.6	1.6
55	UNTERNEHMERTAETIGKEIT UND VERMOEGEN	-0.5	-0.7	-0.1	-0.2	-0.7	-0.6	-0.6	-0.5
56	BRUTTOANLAGEINVESTITIONEN	2.6	2.5	2.3	1.9	1.8	1.8	1.8	1.7
57	AUSRUESTUNGEN	2.4	2.3	2.1	1.7	1.6	1.6	1.7	1.5
58	BAUTEN	2.7	2.6	2.4	2.1	2.0	1.9	1.9	1.9
BRUTTOANLAGEVERMOEGEN IN PREISEN VON 1985									
59	AM JAHRESANFANG	2.9	2.9	2.9	2.8	2.8	2.7	2.6	2.6
60	AUSRUESTUNGEN	5.0	4.9	4.7	4.6	4.4	4.2	4.1	4.0
61	BAUTEN	2.3	2.3	2.3	2.3	2.3	2.2	2.2	2.2
62	ERWERBSTAETIGE IM INLAND	1.6	1.5	1.4	1.3	1.3	1.3	1.3	1.3

## EISENBAHNEN

LFD. NR.	GEGENSTAND DER NACHWEISUNG	1984	1985	1986	1987	1988	1989	1990	1991
IN JEWEILIGEN PREISEN (MILL. DM)									
1	PRODUKTIONSWERT	21320	22060	21690	21430	21050	21190	21610	
2	- VORLEISTUNGEN	7520	7880	8010	7990	8070	8000	8460	
3	= BRUTTOWERTSCHOEPFUNG	13700	14180	13680	13440	12980	13190	13150	
4	- ABSCHREIBUNGEN	6330	6450	6610	6670	6790	6950	7210	
5	- PRODUKTIONSSTEUERN ABZUGLICH SUBVENTIONEN	-5920	-5860	-5370	-5210	-5480	-5410	-5600	
6	= NETTOWERTSCHOEPFUNG	13290	13590	12440	11980	11670	11650	11540	
7	ENTSTANDENE BRUTTOEINKOMMEN AUS UNSELBSTAENDIGER ARBEIT	15240	15080	15240	15230	14940	14800	15100	
8	DAR.: BRUTTOLOHN- UND -GEHALTSUMME	11660	11510	11570	11570	11330	11210	11470	
9	UNTERNEHMERTAETIGKEIT UND VERMOEGEN	-1950	-1490	-2800	-3250	-3270	-3150	-3550	
10	BRUTTOANLAGEINVESTITIONEN	6130	6830	7530	7660	7310	6860	7320	
11	AUSRUESTUNGEN	1780	1890	1980	2080	2530	2580	3060	
12	BAUTEN	4350	4940	5550	5580	4780	4280	4280	
13	NETTOANLAGEINVESTITIONEN	-200	380	920	990	520	-90	110	
14	NETTOANLAGEVERMOEGEN ZU WIEDERBESCHAFFUNGS- PREISEN AM JAHRESANFANG	104150	105710	107790	110410	112900	116000	119500	
15	AUSRUESTUNGEN	32030	31460	30830	30250	29840	30050	30200	
16	BAUTEN	72120	74250	76960	80160	83060	85950	89300	
IN PREISEN VON 1985 (MILL. DM)									
17	BRUTTOWERTSCHOEPFUNG	13200	14180	13340	12830	12960	13250	13130	
18	BRUTTOANLAGEINVESTITIONEN	6230	6830	7370	7420	6940	6370	6540	
19	AUSRUESTUNGEN	1820	1890	1940	2010	2410	2400	2800	
20	BAUTEN	4410	4940	5430	5410	4530	3970	3740	
21	BRUTTOANLAGEVERMOEGEN AM JAHRESANFANG	198120	199440	201220	203400	205480	206940	207670	
22	AUSRUESTUNGEN	68530	67360	66200	65060	63970	63250	62500	
23	BAUTEN	129590	132080	135020	138340	141510	143690	145170	
24	KAPITALSTOCK	198780	200330	202310	204440	206210	207305	208050	
ERWERBSTAETIGKEIT (DURCHSCHNITT IN 1000)									
25	ERWERBSTAETIGE IM INLAND	317	304	294	286	275	263	255	
26	SELBSTAENDIGE UND MITHELFFENDE FAMILIEN- ANGEOERIGTE	.	.	.	.	.	.	.	
27	BESCHAEFTIGTE ARBEITNEHMER	317	304	294	286	275	263	255	
KENNZIFFERN									
28	IN % DES PRODUKTIONSWERTES								
29	VORLEISTUNGEN (VORLEISTUNGSQUOTE)	35.7	35.7	36.9	37.3	38.3	37.8	39.1	
30	BRUTTOANLAGEINVESTITIONEN	28.8	31.0	34.7	35.7	34.7	32.4	33.9	
31	IN % DER BRUTTOWERTSCHOEPFUNG								
32	ABSCHREIBUNGEN	46.2	45.5	48.3	49.6	52.3	52.7	54.8	
33	PRODUKTIONSSTEUERN ABZUGLICH SUBVENTIONEN	-43.2	-41.3	-39.3	-38.8	-42.2	-41.0	-42.6	
34	NETTOWERTSCHOEPFUNG	97.0	95.8	90.9	89.1	89.9	88.3	87.8	
35	BRUTTOANLAGEINVESTITIONEN	44.7	48.2	55.0	57.0	56.3	52.0	55.7	
36	IN % DER NETTOWERTSCHOEPFUNG								
37	EINKOMMEN AUS UNSELBSTAENDIGER ARBEIT (LOHNQUOTE)	114.7	111.0	122.5	127.1	128.0	127.0	130.8	
38	UNTERNEHMERTAETIGKEIT UND VERMOEGEN	-14.7	-11.0	-22.5	-27.1	-28.0	-27.0	-30.8	
39	IN % DES KAPITALSTOCKS								
40	BRUTTOANLAGEINVESTITIONEN (IN PR. V. 1985)	3.1	3.4	3.6	3.6	3.4	3.1	3.1	
41	AUSRUESTUNGEN	0.9	0.9	1.0	1.0	1.2	1.2	1.3	
42	BAUTEN	2.2	2.5	2.7	2.6	2.2	1.9	1.8	
43	KAPITALKOEFFIZIENT (VERHAELTNIS KAPITALSTOCK ZU BRUTTOWERTSCHOEPFUNG IN PREISEN VON 1985)	15.1	14.1	15.2	15.9	15.9	15.6	15.8	
44	ANGABEN JE ERWERBSTAETIGEN (1000 DM)								
45	BRUTTOANLAGEINVESTITIONEN	19.3	22.5	25.6	26.8	26.6	26.1	28.7	
46	IN JEWEILIGEN PREISEN	19.7	22.5	25.1	25.9	25.2	24.2	25.6	
47	KAPITALSTOCK (KAPITALINTENSITAET)	627.1	659.0	688.1	714.8	749.9	788.2	815.9	
48	ANGABEN JE BESCHAEFT. ARBEITNEHMER (1000 DM)								
49	EINKOMMEN AUS UNSELBSTAENDIGER ARBEIT	48.1	49.6	51.8	53.3	54.3	56.3	59.2	
50	1970 = 100								
51	BRUTTOWERTSCHOEPFUNG	149	154	149	146	141	144	143	
52	IN JEWEILIGEN PREISEN	80	86	81	78	78	80	79	
53	BRUTTOWERTSCHOEPFUNG IN PREISEN VON 1985								
54	ERWERBSTAETIGEN (ARBEITSPRODUKTIVITAET)	104	117	113	112	118	126	129	
55	NETTOWERTSCHOEPFUNG JE ERWERBSTAETIGEN	205	219	207	205	208	217	222	
56	LOHNKOSTEN JE PRODUKTEINHEIT	226	208	224	233	226	219	225	
57	BRUTTOWERTSCHOEPFUNG IN PREISEN VON 1985 ZU KAPITALSTOCK (KAPITALPRODUKTIVITAET)	63	67	63	60	60	61	60	
58	BAUTEN	2.0	2.4	2.6	2.6	2.1	1.7	1.6	
ANTEIL AN DER SUMME ALLER WIRTSCHAFTSBEREICHE (IN %)									
59	PRODUKTIONSWERT	0.5	0.5	0.4	0.4	0.4	0.4	0.4	
60	BRUTTOWERTSCHOEPFUNG	0.8	0.8	0.7	0.7	0.6	0.6	0.6	
61	NETTOWERTSCHOEPFUNG	0.9	0.9	0.8	0.7	0.7	0.6	0.6	
62	ENTSTANDENE BRUTTOEINKOMMEN AUS UNSELBSTAENDIGER ARBEIT	1.5	1.5	1.4	1.4	1.3	1.2	1.1	
63	DAR.: BRUTTOLOHN- UND -GEHALTSUMME	1.5	1.4	1.3	1.3	1.2	1.1	1.1	
64	UNTERNEHMERTAETIGKEIT UND VERMOEGEN	-0.4	-0.3	-0.6	-0.6	-0.6	-0.5	-0.6	
65	BRUTTOANLAGEINVESTITIONEN	1.7	1.9	2.0	1.9	1.7	1.5	1.4	
66	AUSRUESTUNGEN	1.2	1.2	1.2	1.2	1.3	1.2	1.2	
67	BAUTEN	2.0	2.4	2.6	2.6	2.1	1.7	1.6	
68	BRUTTOANLAGEVERMOEGEN IN PREISEN VON 1985								
69	AM JAHRESANFANG	2.5	2.5	2.5	2.4	2.4	2.3	2.3	
70	AUSRUESTUNGEN	3.8	3.7	3.6	3.4	3.3	3.2	3.0	
71	BAUTEN	2.2	2.1	2.1	2.1	2.1	2.1	2.1	
72	ERWERBSTAETIGE IM INLAND	1.2	1.1	1.1	1.1	1.0	1.0	0.9	



## **Schifffahrt, Wasserstraßen, Häfen**

# Bruttowertschöpfung in Preisen von 1985

1960 = 100

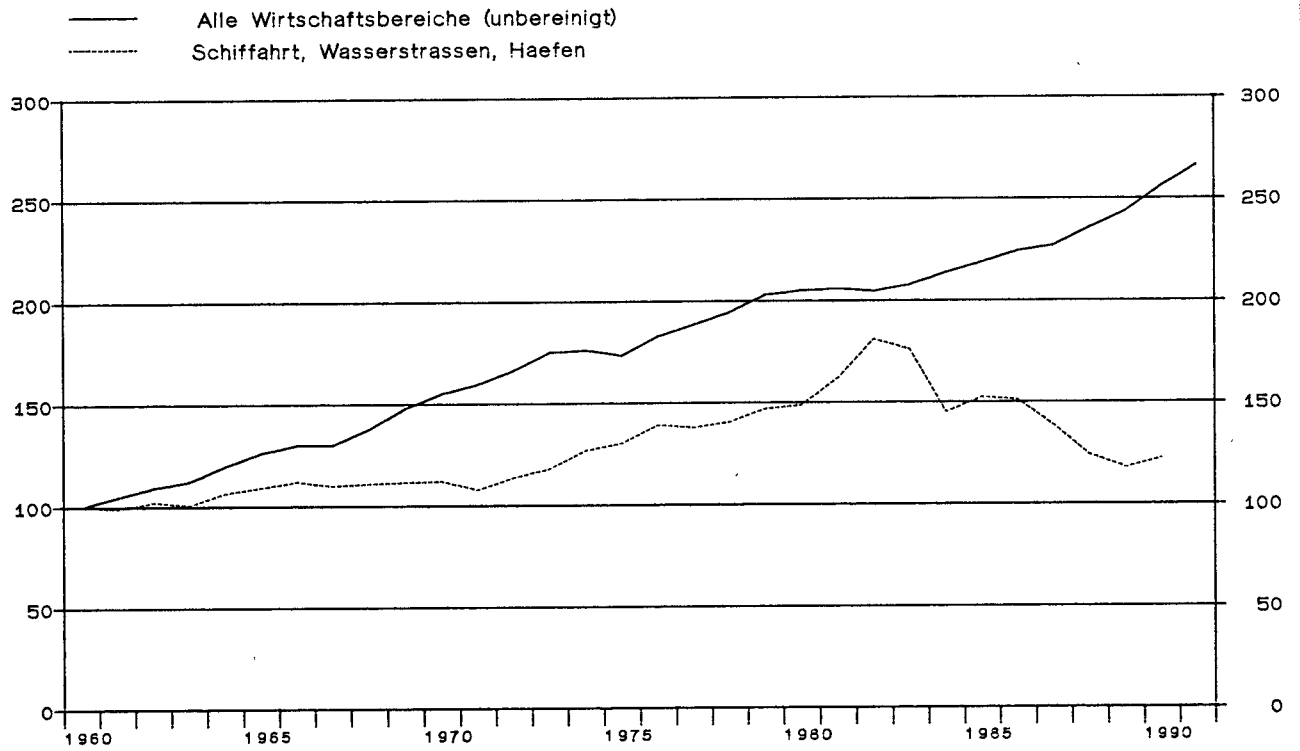

## Schiffahrt, Wasserstrassen, Häfen

Anteile an der Summe aller Wirtschaftsbereiche

- Bruttowertschöpfung in jeweiligen Preisen
- Erwerbstätige im Inland
- Kapitalstock (ohne Wohnungsbau und öff. Tiefbau)

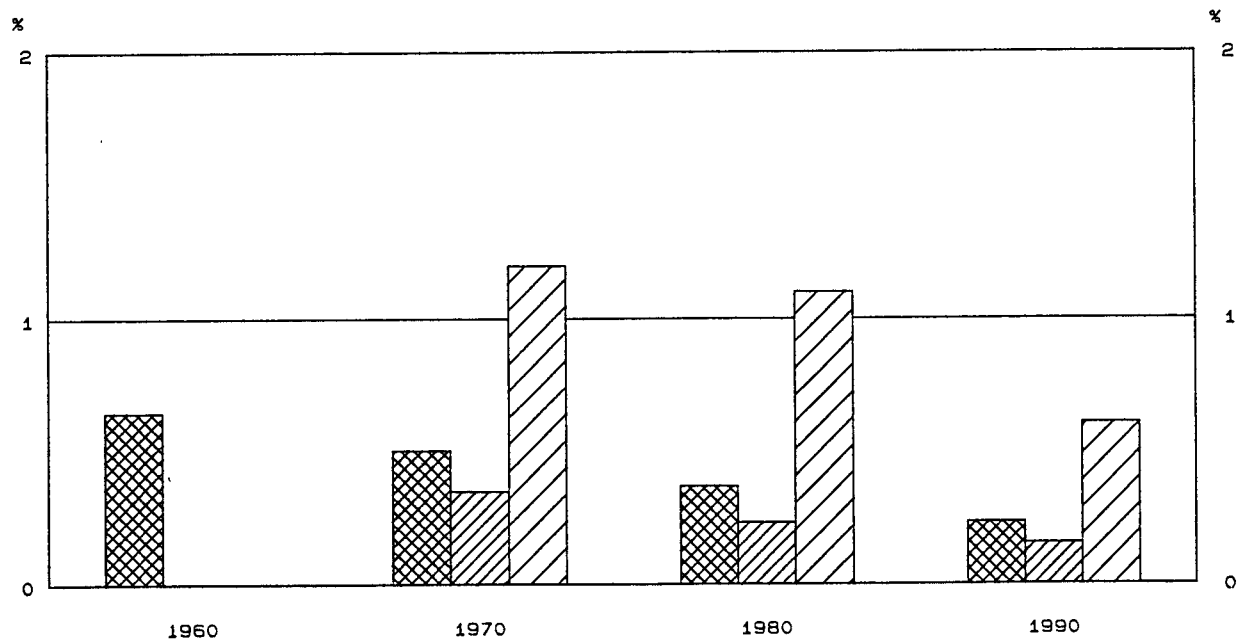

## SCHIFFFAHRT, WASSERSTRASSEN, HAEFEN

LFD. NR.	GEGENSTAND DER NACHWEISUNG	1960	1961	1962	1963	1964	1965	1966	1967
IN JEWEILIGEN PREISEN (MILL. DM)									
1	PRODUKTIONSWERT .....	4870	5070	5320	5320	5830	5980	6240	6440
2	- VORLEISTUNGEN .....	2920	3020	3100	3030	3350	3490	3680	3880
3	= BRUTTOWERTSCHOEPFUNG .....	1950	2050	2220	2290	2480	2490	2560	2560
4	- ABSCHREIBUNGEN .....	.	.	.	.	.	.	.	.
5	- PRODUKTIONSSTEUERN ABZUEGLICH SUBVENTIONEN .....	.	.	.	.	.	.	.	.
6	= NETTOWERTSCHOEPFUNG .....	.	.	.	.	.	.	.	.
7	ENTSTANDENE BRUTTOEINKOMMEN AUS								
8	UNSELBSTAENDIGER ARBEIT .....	.	.	.	.	.	.	.	.
9	DAR.: BRUTTOLOHN- UND -GEHALTSUMME .....	.	.	.	.	.	.	.	.
10	UNTERNEHMERTAETIGKEIT UND VERMOEGEN .....	.	.	.	.	.	.	.	.
11	BRUTTOANLAGEINVESTITIONEN .....	550	670	540	580	740	840	1070	1430
12	AUSRUESTUNGEN .....	530	650	520	560	720	810	1040	1400
13	BAUTEN .....	20	20	20	20	20	30	30	30
14	NETTOANLAGEINVESTITIONEN .....	.	.	.	.	.	.	.	.
15	NETTOANLAGEVERMOEGEN ZU WIEDERBESCHAFFUNGS-								
16	PREISEN AM JAHRESANFANG .....	.	.	.	.	.	.	.	.
17	AUSRUESTUNGEN .....	.	.	.	.	.	.	.	.
18	BAUTEN .....	.	.	.	.	.	.	.	.
IN PREISEN VON 1985 (MILL. DM)									
19	BRUTTOWERTSCHOEPFUNG .....	3700	3650	3780	3720	3940	4040	4150	4070
20	BRUTTOANLAGEINVESTITIONEN .....	1310	1530	1210	1280	1580	1770	2190	2920
21	AUSRUESTUNGEN .....	1240	1480	1160	1230	1530	1690	2110	2840
22	BAUTEN .....	70	50	50	50	50	80	80	80
23	BRUTTOANLAGEVERMOEGEN AM JAHRESANFANG .....	.	.	.	.	.	.	.	.
24	AUSRUESTUNGEN .....	.	.	.	.	.	.	.	.
25	BAUTEN .....	.	.	.	.	.	.	.	.
26	KAPITALSTOCK .....	.	.	.	.	.	.	.	.
ERWERBSTAETIGKEIT (DURCHSCHNITT IN 1000)									
27	ERWERBSTAETIGE IM INLAND .....	.	.	.	.	.	.	.	.
28	SELBSTAENDIGE UND MITHELLENDE FAMILIEN-								
29	ANGEHOERIGE .....	.	.	.	.	.	.	.	.
30	BESCHAEFTIGTE ARBEITNEHMER .....	.	.	.	.	.	.	.	.
KENNZIFFERN									
31	IN % DES PRODUKTIONSWERTES								
32	VORLEISTUNGEN (VORLEISTUNGSQUOTE) .....	60.0	59.6	58.3	57.0	57.5	58.4	59.0	60.2
33	BRUTTOANLAGEINVESTITIONEN .....	11.3	13.2	10.2	10.9	12.7	14.0	17.1	22.2
34	IN % DER BRUTTOWERTSCHOEPFUNG								
35	ABSCHREIBUNGEN .....	.	.	.	.	.	.	.	.
36	PRODUKTIONSSTEUERN ABZUEGLICH SUBVENTIONEN .....	.	.	.	.	.	.	.	.
37	NETTOWERTSCHOEPFUNG .....	.	.	.	.	.	.	.	.
38	BRUTTOANLAGEINVESTITIONEN .....	28.2	32.7	24.3	25.3	29.8	33.7	41.8	55.9
39	IN % DER NETTOWERTSCHOEPFUNG								
40	EINKOMMEN AUS								
41	UNSELBSTAENDIGER ARBEIT (LOHNQUOTE) .....	.	.	.	.	.	.	.	.
42	UNTERNEHMERTAETIGKEIT UND VERMOEGEN .....	.	.	.	.	.	.	.	.
43	IN % DES KAPITALSTOCKS								
44	BRUTTOANLAGEINVESTITIONEN (IN PR. V. 1985) .....	.	.	.	.	.	.	.	.
45	AUSRUESTUNGEN .....	.	.	.	.	.	.	.	.
46	BAUTEN .....	.	.	.	.	.	.	.	.
47	KAPITALKOEFFIZIENT (VERHAELTNIS KAPITALSTOCK								
48	ZU BRUTTOWERTSCHOEPFUNG IN PREISEN VON 1985) .....	.	.	.	.	.	.	.	.
49	ANGABEN JE ERWERBSTAETIGEN (1000 DM)								
50	BRUTTOANLAGEINVESTITIONEN .....	.	.	.	.	.	.	.	.
51	IN JEWEILIGEN PREISEN .....	.	.	.	.	.	.	.	.
52	IN PREISEN VON 1985 .....	.	.	.	.	.	.	.	.
53	KAPITALSTOCK (KAPITALINTENSITAET) .....	.	.	.	.	.	.	.	.
54	ANGABEN JE BESCHAEFT. ARBEITNEHMER (1000 DM)								
55	EINKOMMEN AUS UNSELBSTAENDIGER ARBEIT .....	.	.	.	.	.	.	.	.
56	1970 = 100								
57	BRUTTOWERTSCHOEPFUNG								
58	IN JEWEILIGEN PREISEN .....	60	63	68	70	75	77	79	79
59	IN PREISEN VON 1985 .....	89	88	91	90	95	97	100	98
60	BRUTTOWERTSCHOEPFUNG IN PREISEN VON 1985 JE								
61	ERWERBSTAETIGEN (ARBEITSPRODUKTIVITAET) .....	.	.	.	.	.	.	.	.
62	NETTOWERTSCHOEPFUNG JE ERWERBSTAETIGEN .....	.	.	.	.	.	.	.	.
63	LOHNKOSTEN JE PRODUKTEINHEIT .....	.	.	.	.	.	.	.	.
64	BRUTTOWERTSCHOEPFUNG IN PREISEN VON 1985 ZU								
65	KAPITALSTOCK (KAPITALPRODUKTIVITAET) .....	.	.	.	.	.	.	.	.
ANTEIL AN DER SUMME ALLER WIRTSCHAFTSBEREICHE (IN %)									
66	PRODUKTIONSWERT .....	0.6	0.6	0.5	0.5	0.5	0.5	0.5	0.5
67	BRUTTOWERTSCHOEPFUNG .....	0.6	0.6	0.6	0.6	0.6	0.5	0.5	0.5
68	NETTOWERTSCHOEPFUNG .....	.	.	.	.	.	.	.	.
69	ENTSTANDENE BRUTTOEINKOMMEN AUS								
70	UNSELBSTAENDIGER ARBEIT .....	.	.	.	.	.	.	.	.
71	DAR.: BRUTTOLOHN- UND -GEHALTSUMME .....	.	.	.	.	.	.	.	.
72	UNTERNEHMERTAETIGKEIT UND VERMOEGEN .....	.	.	.	.	.	.	.	.
73	BRUTTOANLAGEINVESTITIONEN .....	0.7	0.8	0.6	0.6	0.7	0.7	0.9	1.2
74	AUSRUESTUNGEN .....	1.9	2.0	1.4	1.5	1.8	1.8	2.3	3.3
75	BAUTEN .....	0.0	0.0	0.0	0.0	0.0	0.0	0.0	0.0
76	BRUTTOANLAGEVERMOEGEN IN PREISEN VON 1985								
77	AM JAHRESANFANG .....	.	.	.	.	.	.	.	.
78	AUSRUESTUNGEN .....	.	.	.	.	.	.	.	.
79	BAUTEN .....	.	.	.	.	.	.	.	.
80	ERWERBSTAETIGE IM INLAND .....	.	.	.	.	.	.	.	.

SCHIFFFAHRT, WASSERSTRASSEN, HAEFEN

LFD. NR.	GEGENSTAND DER NACHWEISUNG	1968	1969	1970	1971	1972	1973	1974	1975
IN JEWEILIGEN PREISEN (MILL. DM)									
1	PRODUKTIONSWERT	6810	6910	7890	8190	7500	8310	10650	10690
2	VORLEISTUNGEN	4070	4110	4640	4820	4420	4820	6230	6330
3	BRUTTOWERTSCHOEPFUNG	2740	2800	3250	3370	3080	3490	4420	4360
4	ABSCHREIBUNGEN	.	.	870	1040	1150	1270	1460	1500
5	PRODUKTIONSSTEUERN ABZUEGLICH SUBVENTIONEN	.	.	30	40	40	60	90	110
6	NETTOWERTSCHOEPFUNG	.	.	2350	2290	1890	2160	2870	2650
ENTSTANDENE BRUTTOEINKOMMEN AUS									
7	UNSELBSTAENDIGER ARBEIT	.	.	1860	1940	1820	1980	2030	2010
8	DAR.: BRUTTOLOHN- UND -GEHALTSUMME	.	.	1580	1650	1540	1660	1690	1650
9	UNTERNEHMERTAETIGKEIT UND VERMOEGEN	.	.	490	350	70	180	840	640
10	BRUTTOANLAGEINVESTITIONEN	1260	1710	2320	2900	2720	2110	2660	1740
11	AUSRUESTUNGEN	1230	1680	2280	2850	2670	2070	2620	1700
12	BAUTEN	30	30	40	50	50	40	40	40
13	NETTOANLAGEINVESTITIONEN	.	.	1450	1860	1570	840	1200	140
14	NETTOANLAGEVERMOEGEN ZU WIEDERBESCHAFFUNGS- PREISEN AM JAHRESANFANG	.	.	9950	11440	13250	14560	15750	17730
15	AUSRUESTUNGEN	.	.	9460	10870	12610	13860	14980	16920
16	BAUTEN	.	.	490	570	640	700	770	810
IN PREISEN VON 1985 (MILL. DM)									
17	BRUTTOWERTSCHOEPFUNG	4110	4130	4150	3990	4210	4370	4700	4820
18	BRUTTOANLAGEINVESTITIONEN	2690	3420	4350	5080	4760	3560	4110	2500
19	AUSRUESTUNGEN	2610	3350	4270	4990	4670	3490	4050	2440
20	BAUTEN	80	70	80	90	90	70	60	60
21	BRUTTOANLAGEVERMOEGEN AM JAHRESANFANG	.	.	30830	33540	36270	38090	39300	40100
22	AUSRUESTUNGEN	.	.	29170	31820	34480	36230	37390	38150
23	BAUTEN	.	.	1660	1720	1790	1860	1910	1950
24	KAPITALSTOCK	.	.	32185	34905	37180	38695	39700	40040
ERWERBSTAETIGKEIT (DURCHSCHNITT IN 1000)									
25	ERWERBSTAETIGE IM INLAND	.	.	93	91	80	79	73	68
26	SELBSTAENDIGE UND MITHELFFENDE FAMILIEN- ANGEHOERIGE	.	.	6	6	6	6	5	5
27	BESCHAEFTIGTE ARBEITNEHMER	.	.	87	85	74	73	68	63
KENNZIFFERN									
28	IN % DES PRODUKTIONSWERTES								
29	VORLEISTUNGEN (VORLEISTUNGSQUOTE)	59.8	59.5	58.8	58.9	58.9	58.0	58.5	59.2
30	BRUTTOANLAGEINVESTITIONEN	18.5	24.7	29.4	35.4	36.3	25.4	25.0	16.3
31	IN % DER BRUTTOWERTSCHOEPFUNG								
32	ABSCHREIBUNGEN	.	.	26.8	30.9	37.3	36.4	33.0	36.7
33	PRODUKTIONSSTEUERN ABZUEGLICH SUBVENTIONEN	.	.	0.9	1.2	1.3	1.7	2.0	2.5
34	NETTOWERTSCHOEPFUNG	.	.	72.3	68.0	61.4	61.9	64.9	60.8
35	BRUTTOANLAGEINVESTITIONEN	46.0	61.1	71.4	86.1	88.3	60.5	60.2	39.9
36	IN % DER NETTOWERTSCHOEPFUNG								
37	EINKOMMEN AUS								
38	UNSELBSTAENDIGER ARBEIT (LOHNQUOTE)	.	.	79.1	84.7	96.3	91.7	70.7	75.8
39	UNTERNEHMERTAETIGKEIT UND VERMOEGEN	.	.	20.9	15.3	3.7	8.3	29.3	24.2
40	IN % DES KAPITALSTOCKS								
41	BRUTTOANLAGEINVESTITIONEN (IN PR. V. 1985)	.	.	13.5	14.6	12.8	9.2	10.4	6.2
42	AUSRUESTUNGEN	.	.	13.3	14.3	12.6	9.0	10.2	6.1
43	BAUTEN	.	.	0.2	0.3	0.2	0.2	0.2	0.1
44	KAPITALKOEFFIZIENT (VERHAELTNIS KAPITALSTOCK ZU BRUTTOWERTSCHOEPFUNG IN PREISEN VON 1985)	.	.	7.8	8.7	8.8	8.9	8.4	8.3
45	ANGABEN JE ERWERBSTAETIGEN (1000 DM)								
46	BRUTTOANLAGEINVESTITIONEN	.	.	24.9	31.9	34.0	25.7	36.4	25.6
47	IN JEWEILIGEN PREISEN	.	.	46.8	55.8	59.5	45.1	56.3	36.8
48	IN PREISEN VON 1985	.	.	346.1	383.6	464.7	489.8	543.8	588.8
49	KAPITALSTOCK (KAPITALINTENSITAET)	.	.	21.4	22.8	24.6	27.1	29.9	31.9
50	ANGABEN JE BESCHAEFT. ARBEITNEHMER (1000 DM)								
51	EINKOMMEN AUS UNSELBSTAENDIGER ARBEIT	.	.	100	104	95	107	136	134
52	BRUTTOWERTSCHOEPFUNG	84	86	100	96	101	105	113	116
53	IN JEWEILIGEN PREISEN	99	100	100	96	101	105	113	116
54	IN PREISEN VON 1985	.	.	100	98	118	124	144	159
55	BRUTTOWERTSCHOEPFUNG IN PREISEN VON 1985 JE ERWERBSTAETIGEN (ARBEITSPRODUKTIVITAET)	.	.	100	100	93	108	156	154
56	NETTOWERTSCHOEPFUNG JE ERWERBSTAETIGEN	.	.	100	109	98	102	97	94
57	LOHNKOSTEN JE PRODUKTEINHEIT	.	.	100	89	88	88	92	93
58	BRUTTOWERTSCHOEPFUNG IN PREISEN VON 1985 ZU KAPITALSTOCK (KAPITALPRODUKTIVITAET)	.	.	100	89	88	88	92	93
ANTEIL AN DER SUMME ALLER WIRTSCHAFTSBEREICHE (IN %)									
59	PRODUKTIONSWERT	0.5	0.5	0.5	0.4	0.4	0.4	0.4	0.4
60	BRUTTOWERTSCHOEPFUNG	0.5	0.5	0.5	0.5	0.4	0.4	0.5	0.4
61	NETTOWERTSCHOEPFUNG	.	.	0.4	0.4	0.3	0.3	0.4	0.3
62	ENTSTANDENE BRUTTOEINKOMMEN AUS								
63	UNSELBSTAENDIGER ARBEIT	.	.	0.5	0.5	0.4	0.4	0.4	0.3
64	DAR.: BRUTTOLOHN- UND -GEHALTSUMME	.	.	0.5	0.5	0.4	0.4	0.4	0.3
65	UNTERNEHMERTAETIGKEIT UND VERMOEGEN	.	.	0.3	0.2	0.0	0.1	0.4	0.3
66	BRUTTOANLAGEINVESTITIONEN	1.0	1.2	1.3	1.5	1.3	1.0	1.2	0.8
67	AUSRUESTUNGEN	2.8	3.0	3.4	3.8	3.5	2.7	3.5	2.1
68	BAUTEN	0.0	0.0	0.0	0.0	0.0	0.0	0.0	0.0
69	BRUTTOANLAGEVERMOEGEN IN PREISEN VON 1985								
70	AM JAHRESANFANG	.	.	0.7	0.7	0.7	0.7	0.7	0.7
71	AUSRUESTUNGEN	.	.	2.7	2.8	2.9	2.9	2.8	2.8
72	BAUTEN	.	.	0.0	0.0	0.0	0.0	0.0	0.0
73	ERWERBSTAETIGE IM INLAND	.	.	0.4	0.3	0.3	0.3	0.3	0.3

## SCHIFFFAHRT, WASSERSTRASSEN, HAEFEN

LFD. NR.	GEGENSTAND DER NACHWEISUNG	1976	1977	1978	1979	1980	1981	1982	1983
IN JEWEILIGEN PREISEN (MILL. DM)									
1	PRODUKTIONSWERT .....	11010	11240	10990	12340	13780	15620	15510	13660
2	- VORLEISTUNGEN .....	6360	6690	6500	7440	8540	9980	9940	8950
3	= BRUTTOWERTSCHOEPFUNG .....	4650	4550	4490	4900	5240	5640	5570	4710
4	- ABSCHREIBUNGEN .....	1710	1810	1910	1990	2080	2130	2180	2210
5	- PRODUKTIONSSTEUERN ABZUEGLICH SUBVENTIONEN .....	130	120	80	100	80	70	40	-10
6	= NETTOWERTSCHOEPFUNG .....	2810	2620	2500	2810	3080	3440	3350	2510
ENTSTANDENE BRUTTOEINKOMMEN AUS									
7	UNSELBSTAENDIGER ARBEIT .....	2160	2290	2410	2430	2540	2650	2730	2640
8	DAR.: BRUTTOLOHN- UND -GEHALTSUMME .....	1770	1890	1960	1990	2090	2190	2230	2150
9	UNTERNEHMERTAETIGKEIT UND VERMOEGEN .....	650	330	90	380	540	790	620	-130
10	BRUTTOANLAGEINVESTITIONEN .....	2240	2750	2430	1810	1810	2250	2070	3280
11	AUSRUESTUNGEN .....	2200	2710	2390	1750	1750	2200	2030	3230
12	BAUTEN .....	40	40	40	60	60	50	40	50
13	NETTOANLAGEINVESTITIONEN .....	530	940	520	-180	-270	120	-110	1070
14	NETTOANLAGEVERMOEGEN ZU WIEDERBESCHAFFUNGS- PREISEN AM JAHRESANFANG .....	18410	19080	20140	20820	21080	21440	21250	21200
15	AUSRUESTUNGEN .....	17580	18210	19230	19850	19990	20240	19990	19940
16	BAUTEN .....	830	870	910	970	1090	1200	1260	1260
IN PREISEN VON 1985 (MILL. DM)									
17	BRUTTOWERTSCHOEPFUNG .....	5150	5100	5200	5440	5500	5990	6700	6510
18	BRUTTOANLAGEINVESTITIONEN .....	3050	3660	3140	2260	2130	2510	2200	3390
19	AUSRUESTUNGEN .....	2990	3600	3090	2180	2060	2460	2160	3340
20	BAUTEN .....	60	60	50	80	70	50	40	50
21	BRUTTOANLAGEVERMOEGEN AM JAHRESANFANG .....	39980	40690	42010	42860	42850	42290	39980	39170
22	AUSRUESTUNGEN .....	37990	38660	39940	40760	40690	40080	37750	36930
23	BAUTEN .....	1990	2030	2070	2100	2160	2210	2230	2240
24	KAPITALSTOCK .....	40335	41350	42435	42855	42570	41135	39575	39180
ERWERBSTAETIGKEIT (DURCHSCHNITT IN 1000)									
25	ERWERBSTAETIGE IM INLAND .....	67	67	66	64	63	61	59	56
26	SELBSTAENDIGE UND MITHELLENDE FAMILIEN- ANGEHOERIGE .....	5	5	5	5	5	4	4	4
27	BESCHAEFTIGTE ARBEITNEHMER .....	62	62	61	59	58	57	55	52
KENNZIFFERN									
28	IN % DES PRODUKTIONSWERTES								
29	VORLEISTUNGEN (VORLEISTUNGSQUOTE) .....	57.8	59.5	59.1	60.3	62.0	63.9	64.1	65.5
	BRUTTOANLAGEINVESTITIONEN .....	20.3	24.5	22.1	14.7	13.1	14.4	13.3	24.0
30	IN % DER BRUTTOWERTSCHOEPFUNG								
31	ABSCHREIBUNGEN .....	36.8	39.8	42.5	40.6	39.7	37.6	39.1	46.9
32	PRODUKTIONSSTEUERN ABZUEGLICH SUBVENTIONEN .....	2.8	2.6	1.8	2.0	1.5	1.2	0.7	-0.2
33	NETTOWERTSCHOEPFUNG .....	60.4	57.6	55.7	57.3	58.8	61.0	60.1	53.3
	BRUTTOANLAGEINVESTITIONEN .....	48.2	60.4	54.1	36.9	34.5	39.9	37.2	69.6
34	IN % DER NETTOWERTSCHOEPFUNG								
35	EINKOMMEN AUS UNSELBSTAENDIGER ARBEIT (LOHNQUOTE) .....	76.9	87.4	96.4	86.5	82.5	77.0	81.5	105.2
	UNTERNEHMERTAETIGKEIT UND VERMOEGEN .....	23.1	12.6	3.6	13.5	17.5	23.0	18.5	-5.2
36	IN % DES KAPITALSTOCKS								
37	BRUTTOANLAGEINVESTITIONEN (IN PR. V. 1985) .....	7.6	8.9	7.4	5.3	5.0	6.1	5.6	8.7
38	AUSRUESTUNGEN .....	7.4	8.7	7.3	5.1	4.8	6.0	5.5	8.5
	BAUTEN .....	0.1	0.1	0.1	0.2	0.2	0.1	0.1	0.1
39	KAPITALKOEFFIZIENT (VERHAELTNIS KAPITALSTOCK ZU BRUTTOWERTSCHOEPFUNG IN PREISEN VON 1985) .....	7.8	8.1	8.2	7.9	7.7	6.9	5.9	6.0
ANGABEN JE ERWERBSTAETIGEN (1000 DM)									
40	BRUTTOANLAGEINVESTITIONEN								
	IN JEWEILIGEN PREISEN .....	33.4	41.0	36.8	28.3	28.7	36.9	35.1	58.6
41	IN PREISEN VON 1985 .....	45.5	54.6	47.6	35.3	33.8	41.1	37.3	60.5
42	KAPITALSTOCK (KAPITALINTENSITAET) .....	602.0	617.2	643.0	669.6	675.7	674.3	670.8	699.6
ANGABEN JE BESCHAFT. ARBEITNEHMER (1000 DM)									
43	EINKOMMEN AUS UNSELBSTAENDIGER ARBEIT .....	34.8	36.9	39.5	41.2	43.8	46.5	49.6	50.8
1970 = 100									
44	BRUTTOWERTSCHOEPFUNG								
	IN JEWEILIGEN PREISEN .....	143	140	138	151	161	174	171	145
45	IN PREISEN VON 1985 .....	124	123	125	131	133	144	161	157
46	BRUTTOWERTSCHOEPFUNG IN PREISEN VON 1985 JE ERWERBSTAETIGEN (ARBEITSPRODUKTIVITAET) .....	172	171	177	190	196	220	254	261
47	NETTOWERTSCHOEPFUNG JE ERWERBSTAETIGEN .....	166	155	150	174	193	223	225	177
48	LOHNKOSTEN JE PRODUKTEINHEIT .....	95	101	105	101	105	99	91	91
49	BRUTTOWERTSCHOEPFUNG IN PREISEN VON 1985 ZU KAPITALSTOCK (KAPITALPRODUKTIVITAET) .....	99	96	95	98	100	113	131	129
ANTEIL AN DER SUMME ALLER WIRTSCHAFTSBEREICHE (IN %)									
50	PRODUKTIONSWERT .....	0.4	0.4	0.3	0.3	0.4	0.4	0.4	0.3
51	BRUTTOWERTSCHOEPFUNG .....	0.4	0.4	0.4	0.4	0.4	0.4	0.4	0.3
52	NETTOWERTSCHOEPFUNG .....	0.3	0.3	0.2	0.2	0.3	0.3	0.3	0.2
ENTSTANDENE BRUTTOEINKOMMEN AUS									
53	UNSELBSTAENDIGER ARBEIT .....	0.3	0.3	0.3	0.3	0.3	0.3	0.3	0.3
54	DAR.: BRUTTOLOHN- UND -GEHALTSUMME .....	0.3	0.3	0.3	0.3	0.3	0.3	0.3	0.3
55	UNTERNEHMERTAETIGKEIT UND VERMOEGEN .....	0.2	0.1	0.0	0.1	0.2	0.2	0.2	-0.0
56	BRUTTOANLAGEINVESTITIONEN .....	1.0	1.1	0.9	0.6	0.5	0.7	0.6	0.9
57	AUSRUESTUNGEN .....	2.5	2.8	2.2	1.4	1.3	1.7	1.6	2.3
58	BAUTEN .....	0.0	0.0	0.0	0.0	0.0	0.0	0.0	0.0
BRUTTOANLAGEVERMOEGEN IN PREISEN VON 1985									
59	AM JAHRESANFANG .....	0.7	0.6	0.6	0.6	0.6	0.6	0.5	0.5
60	AUSRUESTUNGEN .....	2.7	2.7	2.7	2.6	2.5	2.4	2.2	2.1
61	BAUTEN .....	0.0	0.0	0.0	0.0	0.0	0.0	0.0	0.0
62	ERWERBSTAETIGE IM INLAND .....	0.3	0.3	0.3	0.2	0.2	0.2	0.2	0.2

STATISTISCHES BUNDESAMT WIESBADEN  
FACHSERIE 18, REIHE S.18, 1991

## SCHIFFFAHRT, WASSERSTRASSEN, HAFEN

LFD. NR.	GEGENSTAND DER NACHWEISUNG	1984	1985	1986	1987	1988	1989	1990	1991
IN JEWEILIGEN PREISEN (MILL. DM)									
1	PRODUKTIONSWERT	14220	15100	12520	11070	11920	13300	13180	
2	- VORLEISTUNGEN	9080	9460	7340	6320	6890	7850	7700	
3	= BRUTTOWERTSCHOEPFUNG	5140	5640	5180	4750	5030	5450	5480	
4	- ABSCHREIBUNGEN	2220	2200	2200	2110	2000	1900	1810	
5	- PRODUKTIONSSTEUERN ABZUGLICH SUBVENTIONEN	20	40	40	50	50	-30	-40	
6	= NETTOWERTSCHOEPFUNG	2900	3400	2940	2590	2980	3580	3710	
ENTSTANDENE BRUTTOEINKOMMEN AUS									
7	UNSELBSTAENDIGER ARBEIT	2610	2650	2710	2590	2470	2430	2660	
8	DAR.: BRUTTOLOHN- UND -GEHALTSUMME	2130	2170	2200	2110	1990	1990	2180	
9	UNTERNEHMERTAEITIGKEIT UND VERMOEGEN	290	750	230	-	510	1150	1050	
10	BRUTTOANLAGEINVESTITIONEN	2700	2720	2250	1200	510	1480	1870	
11	AUSRUESTUNGEN	2650	2670	2200	1150	470	1430	1820	
12	BAUTEN	50	50	50	50	40	50	50	
13	NETTOANLAGEINVESTITIONEN	480	520	50	-910	-1490	-420	60	
14	NETTOANLAGEVERMOEGEN ZU WIEDERBESCHAFFUNGS- PREISEN AM JAHRESANFANG	21870	21610	21680	21430	20190	18530	17570	
15	AUSRUESTUNGEN	20580	20310	20380	20120	18870	17200	16190	
16	BAUTEN	1290	1300	1300	1310	1320	1330	1380	
IN PREISEN VON 1985 (MILL. DM)									
17	BRUTTOWERTSCHOEPFUNG	5360	5640	5590	5120	4580	4350	4520	
18	BRUTTOANLAGEINVESTITIONEN	2740	2720	2180	1160	490	1390	1720	
19	AUSRUESTUNGEN	2690	2670	2130	1110	450	1340	1680	
20	BAUTEN	50	50	50	50	40	50	40	
21	BRUTTOANLAGEVERMOEGEN AM JAHRESANFANG	39190	38180	37760	36880	35420	33030	31010	
22	AUSRUESTUNGEN	36930	35900	35460	34560	33080	30680	28650	
23	BAUTEN	2260	2280	2300	2320	2340	2350	2360	
24	KAPITALSTOCK	38685	37970	37320	36150	34225	32020	30375	
ERWERBSTAEITIGKEIT (DURCHSCHNITT IN 1000)									
25	ERWERBSTAEITIGE IM INLAND	54	53	52	48	44	43	44	
26	SELBSTAENDIGE UND MITHELFFENDE FAMILIEN- ANGEHOERIGE	4	4	4	3	3	3	3	
27	BESCHAEFTIGTE ARBEITNEHMER	50	49	48	45	41	40	41	
KENNZIFFERN									
28	IN % DES PRODUKTIONSWERTES								
29	VORLEISTUNGEN (VORLEISTUNGSQUOTE)	63.9	62.6	58.6	57.1	57.8	59.0	58.4	
	BRUTTOANLAGEINVESTITIONEN	19.0	18.0	18.0	10.8	4.3	11.1	14.2	
30	IN % DER BRUTTOWERTSCHOEPFUNG								
31	ABSCHREIBUNGEN	43.2	39.0	42.5	44.4	39.8	34.9	33.0	
32	PRODUKTIONSSTEUERN ABZUGLICH SUBVENTIONEN	0.4	0.7	0.8	1.1	1.0	-0.6	-0.7	
33	NETTOWERTSCHOEPFUNG	56.4	60.3	56.8	54.5	58.2	65.7	67.7	
	BRUTTOANLAGEINVESTITIONEN	52.5	48.2	43.4	25.3	10.1	27.2	34.1	
34	IN % DER NETTOWERTSCHOEPFUNG								
35	EINKOMMEN AUS UNSELBSTAENDIGER ARBEIT (LOHNQUOTE)	90.0	77.9	92.2	100.0	82.9	67.9	71.7	
	UNTERNEHMERTAEITIGKEIT UND VERMOEGEN	10.0	22.1	7.8	-	17.1	32.1	28.3	
36	IN % DES KAPITALSTOCKS								
37	BRUTTOANLAGEINVESTITIONEN (IN PR. V. 1985)	7.1	7.2	5.8	3.2	1.4	4.3	5.7	
38	AUSRUESTUNGEN	7.0	7.0	5.7	3.1	1.3	4.2	5.5	
	BAUTEN	0.1	0.1	0.1	0.1	0.1	0.2	0.1	
39	KAPITALKOEFFIZIENT (VERHAELTNIS KAPITALSTOCK ZU BRUTTOWERTSCHOEPFUNG IN PREISEN VON 1985)	7.2	6.7	6.7	7.1	7.5	7.4	6.7	
ANGABEN JE ERWERBSTAEITIGEN (1000 DM)									
40	BRUTTOANLAGEINVESTITIONEN	50.0	51.3	43.3	25.0	11.6	34.4	42.5	
41	IN PREISEN VON 1985	50.7	51.3	41.9	24.2	11.1	32.3	39.1	
42	KAPITALSTOCK (KAPITALINTENSITAET)	716.4	716.4	717.7	753.1	777.8	744.7	690.3	
ANGABEN JE BESCHAEFT. ARBEITNEHMER (1000 DM)									
43	EINKOMMEN AUS UNSELBSTAENDIGER ARBEIT	52.2	54.1	56.5	57.6	60.2	60.8	64.9	
1970 = 100									
44	BRUTTOWERTSCHOEPFUNG								
45	IN JEWEILIGEN PREISEN	158	174	159	146	155	168	169	
46	IN PREISEN VON 1985	129	136	135	123	110	105	109	
47	BRUTTOWERTSCHOEPFUNG IN PREISEN VON 1985 JE ERWERBSTAEITIGEN (ARBEITSPRODUKTIVITAET)	222	238	241	239	233	227	230	
48	NETTOWERTSCHOEPFUNG JE ERWERBSTAEITIGEN	213	254	224	214	268	329	334	
49	LOHNKOSTEN JE PRODUKTEINHEIT	110	106	110	113	121	125	132	
	BRUTTOWERTSCHOEPFUNG IN PREISEN VON 1985 ZU KAPITALSTOCK (KAPITALPRODUKTIVITAET)	107	115	116	110	104	105	115	
ANTEIL AN DER SUMME ALLER WIRTSCHAFTSBEREICHE (IN %)									
50	PRODUKTIONSWERT	0.3	0.3	0.3	0.2	0.2	0.2	0.2	
51	BRUTTOWERTSCHOEPFUNG	0.3	0.3	0.3	0.2	0.2	0.3	0.2	
52	NETTOWERTSCHOEPFUNG	0.2	0.2	0.2	0.2	0.2	0.2	0.2	
ENTSTANDENE BRUTTOEINKOMMEN AUS									
53	UNSELBSTAENDIGER ARBEIT	0.3	0.3	0.3	0.2	0.2	0.2	0.2	
54	DAR.: BRUTTOLOHN- UND -GEHALTSUMME	0.3	0.3	0.3	0.2	0.2	0.2	0.2	
55	UNTERNEHMERTAEITIGKEIT UND VERMOEGEN	0.1	0.2	0.0	-	0.1	0.2	0.2	
56	BRUTTOANLAGEINVESTITIONEN	0.8	0.8	0.6	0.3	0.1	0.3	0.4	
57	AUSRUESTUNGEN	1.9	1.7	1.3	0.6	0.2	0.7	0.7	
58	BAUTEN	0.0	0.0	0.0	0.0	0.0	0.0	0.0	
BRUTTOANLAGEVERMOEGEN IN PREISEN VON 1985									
59	AM JAHRESANFANG	0.5	0.5	0.5	0.4	0.4	0.4	0.3	
60	AUSRUESTUNGEN	2.1	2.0	1.9	1.8	1.7	1.5	1.4	
61	BAUTEN	0.0	0.0	0.0	0.0	0.0	0.0	0.0	
62	ERWERBSTAEITIGE IM INLAND	0.2	0.2	0.2	0.2	0.2	0.2	0.2	

## **Deutsche Bundespost**

# Bruttowertschöpfung in Preisen von 1985

1960 = 100

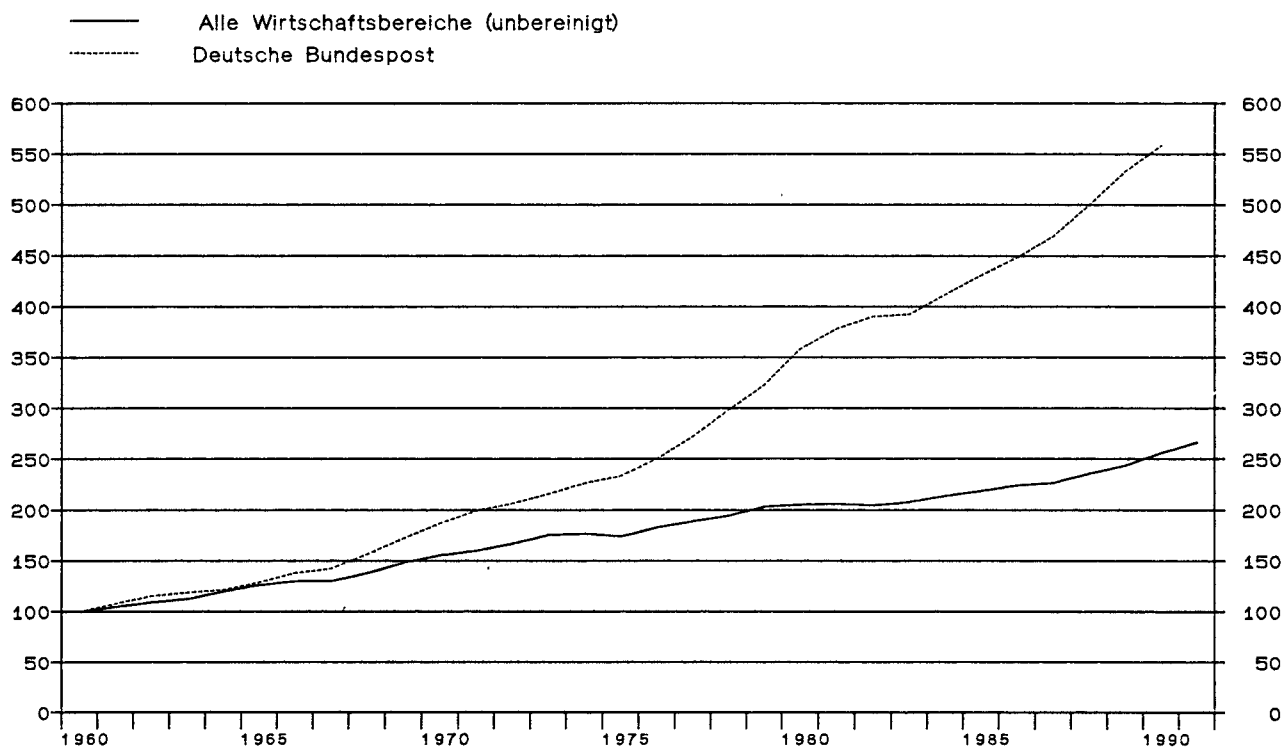

## Deutsche Bundespost

Anteile an der Summe aller Wirtschaftsbereiche

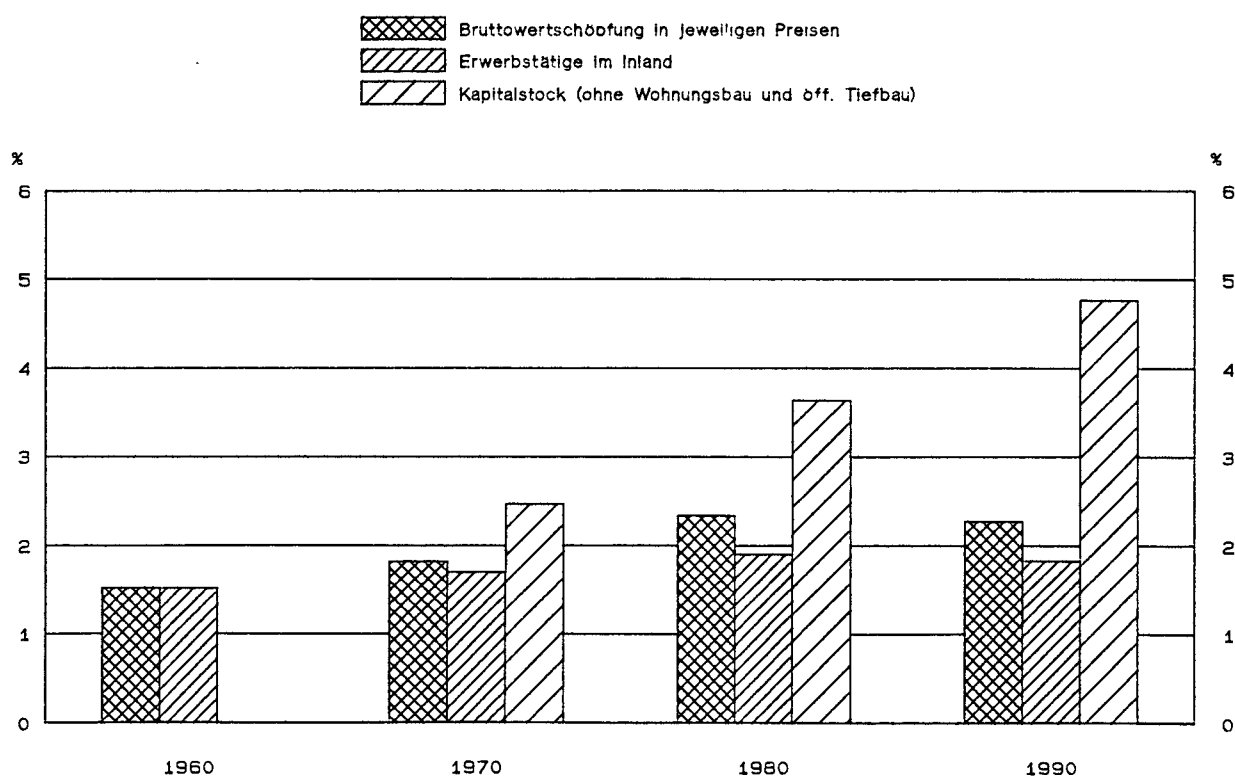



## DEUTSCHE BUNDESPOST

LFD. NR.	GEGENSTAND DER NACHWEISUNG	1960	1961	1962	1963	1964	1965	1966	1967
IN JEWEILIGEN PREISEN (MILL. DM)									
1	PRODUKTIONSWERT	5510	5980	6480	7340	8150	9060	10390	11050
2	VORLEISTUNGEN	940	1080	1270	1420	1560	1730	1830	1940
3	BRUTTOWERTSCHOEPFUNG	4570	4900	5210	5920	6590	7330	8560	9110
4	ABSCHREIBUNGEN	.	.	.	.	.	.	.	.
5	PRODUKTIONSSTEUERN ABZUEGLICH SUBVENTIONEN	.	.	.	.	.	.	.	.
6	NETTOWERTSCHOEPFUNG	.	.	.	.	.	.	.	.
ENTSTANDENE BRUTTOEINKOMMEN AUS									
7	UNSELBSTAENDIGER ARBEIT	3000	3450	3700	4100	4380	4880	5360	5710
8	DAR.: BRUTTOLOHN- UND -GEHALTSUMME	2480	2850	3050	3370	3590	3990	4370	4660
9	UNTERNEHMERTAETIGKEIT UND VERMOEGEN	.	.	.	.	.	.	.	.
10	BRUTTOANLAGEINVESTITIONEN	1160	1310	1720	1930	2040	2390	2500	2650
11	AUSRUESTUNGEN	580	630	820	960	1010	1050	1050	1160
12	BAUTEN	580	680	900	970	1030	1340	1450	1490
13	NETTOANLAGEINVESTITIONEN	.	.	.	.	.	.	.	.
14	NETTOANLAGEVERMOEGEN ZU WIEDERBESCHAFFUNGS- PREISEN AM JAHRESANFANG	.	.	.	.	.	.	.	.
15	AUSRUESTUNGEN	.	.	.	.	.	.	.	.
16	BAUTEN	.	.	.	.	.	.	.	.
IN PREISEN VON 1985 (MILL. DM)									
17	BRUTTOWERTSCHOEPFUNG	9650	10380	11110	11450	11720	12460	13340	13720
18	BRUTTOANLAGEINVESTITIONEN	2530	2760	3420	3770	3890	4550	4710	5080
19	AUSRUESTUNGEN	1130	1220	1540	1790	1870	1910	1880	2050
20	BAUTEN	1400	1540	1880	1980	2020	2640	2830	3030
21	BRUTTOANLAGEVERMOEGEN AM JAHRESANFANG	.	.	.	.	.	.	.	.
22	AUSRUESTUNGEN	.	.	.	.	.	.	.	.
23	BAUTEN	.	.	.	.	.	.	.	.
24	KAPITALSTOCK	.	.	.	.	.	.	.	.
ERWERBSTAETIGKEIT (DURCHSCHNITT IN 1000)									
25	ERWERBSTAETIGE IM INLAND	394	405	419	431	433	434	437	440
26	SELBSTAENDIGE UND MITHELFEDE FAMILIEN- ANGEHOERIGE	.	.	.	.	.	.	.	.
27	BESCHAEFTIGTE ARBEITNEHMER	394	405	419	431	433	434	437	440
KENNZIFFERN									
28	IN % DES PRODUKTIONSWERTES	.	.	.	.	.	.	.	.
29	VORLEISTUNGEN (VORLEISTUNGSQUOTE)	17.1	18.1	19.6	19.3	19.1	19.1	17.6	17.6
30	BRUTTOANLAGEINVESTITIONEN	21.1	21.9	26.5	26.3	25.0	26.4	24.1	24.0
31	IN % DER BRUTTOWERTSCHOEPFUNG	.	.	.	.	.	.	.	.
32	ABSCHREIBUNGEN	.	.	.	.	.	.	.	.
33	PRODUKTIONSSTEUERN ABZUEGLICH SUBVENTIONEN	.	.	.	.	.	.	.	.
34	NETTOWERTSCHOEPFUNG	25.4	26.7	33.0	32.6	31.0	32.6	29.2	29.1
35	BRUTTOANLAGEINVESTITIONEN	.	.	.	.	.	.	.	.
36	IN % DER NETTOWERTSCHOEPFUNG	.	.	.	.	.	.	.	.
37	EINKOMMEN AUS	.	.	.	.	.	.	.	.
38	UNSELBSTAENDIGER ARBEIT (LOHNQUOTE)	.	.	.	.	.	.	.	.
39	UNTERNEHMERTAETIGKEIT UND VERMOEGEN	.	.	.	.	.	.	.	.
40	IN % DES KAPITALSTOCKS	.	.	.	.	.	.	.	.
41	BRUTTOANLAGEINVESTITIONEN (IN PR. V. 1985)	.	.	.	.	.	.	.	.
42	AUSRUESTUNGEN	.	.	.	.	.	.	.	.
43	BAUTEN	.	.	.	.	.	.	.	.
44	KAPITALKOEFFIZIENT (VERHAELTNIS KAPITALSTOCK ZU BRUTTOWERTSCHOEPFUNG IN PREISEN VON 1985)	.	.	.	.	.	.	.	.
45	ANGABEN JE ERWERBSTAETIGEN (1000 DM)	.	.	.	.	.	.	.	.
46	BRUTTOANLAGEINVESTITIONEN	2.9	3.2	4.1	4.5	4.7	5.5	5.7	6.0
47	IN JEWEILIGEN PREISEN	6.4	6.8	8.2	8.7	9.0	10.5	10.8	11.5
48	IN PREISEN VON 1985	.	.	.	.	.	.	.	.
49	KAPITALSTOCK (KAPITALINTENSITAET)	7.6	8.5	8.8	9.5	10.1	11.2	12.3	13.0
50	ANGABEN JE BESCHAEFT. ARBEITNEHMER (1000 DM)	.	.	.	.	.	.	.	.
51	EINKOMMEN AUS UNSELBSTAENDIGER ARBEIT	.	.	.	.	.	.	.	.
52	1970 = 100	.	.	.	.	.	.	.	.
53	BRUTTOWERTSCHOEPFUNG	39	42	44	50	56	62	73	78
54	IN JEWEILIGEN PREISEN	54	58	62	64	65	69	74	76
55	IN PREISEN VON 1985	61	64	66	66	68	72	76	78
56	BRUTTOWERTSCHOEPFUNG IN PREISEN VON 1985 JE ERWERBSTAETIGEN (ARBEITSPRODUKTIVITAET)	71	76	76	82	85	89	92	95
57	NETTOWERTSCHOEPFUNG JE ERWERBSTAETIGEN	.	.	.	.	.	.	.	.
58	LOHNKOSTEN JE PRODUKTEINHEIT	.	.	.	.	.	.	.	.
59	BRUTTOWERTSCHOEPFUNG IN PREISEN VON 1985 ZU KAPITALSTOCK (KAPITALPRODUKTIVITAET)	.	.	.	.	.	.	.	.
60	ANTEIL AN DER SUMME ALLER WIRTSCHAFTSBEREICHE (IN %)	.	.	.	.	.	.	.	.
61	PRODUKTIONSWERT	0.7	0.7	0.7	0.7	0.7	0.7	0.8	0.9
62	BRUTTOWERTSCHOEPFUNG	1.5	1.5	1.4	1.6	1.6	1.6	1.7	1.8
63	NETTOWERTSCHOEPFUNG	.	.	.	.	.	.	.	.
64	ENTSTANDENE BRUTTOEINKOMMEN AUS	.	.	.	.	.	.	.	.
65	UNSELBSTAENDIGER ARBEIT	2.1	2.1	2.1	2.1	2.1	2.1	2.1	2.3
66	DAR.: BRUTTOLOHN- UND -GEHALTSUMME	2.0	2.0	2.0	2.0	2.0	2.0	2.0	2.2
67	UNTERNEHMERTAETIGKEIT UND VERMOEGEN	.	.	.	.	.	.	.	.
68	BRUTTOANLAGEINVESTITIONEN	1.6	1.6	1.8	2.0	1.8	2.0	2.0	2.3
69	AUSRUESTUNGEN	2.1	2.0	2.3	2.6	2.5	2.4	2.3	2.7
70	BAUTEN	1.2	1.3	1.6	1.6	1.4	1.8	1.8	2.0
71	BRUTTOANLAGEVERMOEGEN IN PREISEN VON 1985 AM JAHRESANFANG	.	.	.	.	.	.	.	.
72	AUSRUESTUNGEN	.	.	.	.	.	.	.	.
73	BAUTEN	.	.	.	.	.	.	.	.
74	ERWERBSTAETIGE IM INLAND	1.5	1.5	1.6	1.6	1.6	1.5	1.6	1.7

STATISTISCHES BUNDESAMT WIESBADEN  
FACHSERIE 18, REIHE S.18, 1991

## DEUTSCHE BUNDESPOST

LFD. NR.	GEGENSTAND DER NACHWEISUNG	1968	1969	1970	1971	1972	1973	1974	1975
IN JEWEILIGEN PREISEN (MILL. DM)									
1	PRODUKTIONSWERT	12000	13230	14560	16500	19760	22340	25120	28170
2	- VORLEISTUNGEN	2110	2360	2830	3350	3620	3600	3990	4070
3	= BRUTTOWERTSCHOEPFUNG	9890	10870	11730	13150	16140	18540	21130	24100
4	- ABSCHREIBUNGEN	.	.	1580	2080	2470	2910	3560	4030
5	- PRODUKTIONSSTEUERN ABZUEGLICH SUBVENTIONEN	.	.	-110	-150	-150	-150	-130	40
6	= NETTOWERTSCHOEPFUNG	.	.	10160	11220	13820	15780	17700	20030
7	ENTSTANDENE BRUTTOEINKOMMEN AUS UNSELBSTAENDIGER ARBEIT	5970	6800	7900	9430	10600	12180	13600	14120
8	DAR.: BRUTTOLOHN- UND -GEHALTSUMME	4820	5480	6360	7610	8440	9600	10730	11070
9	UNTERNEHMERTAEITIGKEIT UND VERMOEGEN	.	.	2260	1790	3220	3600	4100	5910
10	BRUTTOANLAGEINVESTITIONEN	3170	3940	5130	6460	7450	8110	7990	6620
11	AUSRUESTUNGEN	1260	1630	1930	2890	3430	3760	3680	2820
12	BAUTEN	1910	2310	3200	3570	4020	4350	4310	3800
13	NETTOANLAGEINVESTITIONEN	.	.	3450	4380	4980	5200	4430	2590
14	NETTOANLAGEVERMOEGEN ZU WIEDERBESCHAFFUNGS- PREISEN AM JAHRESANFANG	.	.	24600	30850	36770	42830	50720	58530
15	AUSRUESTUNGEN	.	.	8410	10140	12160	14330	15810	19630
16	BAUTEN	.	.	16190	20710	24610	28500	33910	39000
IN PREISEN VON 1985 (MILL. DM)									
17	BRUTTOWERTSCHOEPFUNG	15090	16610	18020	19230	19920	20790	21830	22490
18	BRUTTOANLAGEINVESTITIONEN	6250	7360	8600	10100	11290	11910	10890	8760
19	AUSRUESTUNGEN	2250	2770	3090	4370	5070	5460	5010	3520
20	BAUTEN	4000	4590	5510	5730	6220	6450	5880	5140
21	BRUTTOANLAGEVERMOEGEN AM JAHRESANFANG	.	.	63430	70970	79920	89930	100440	109780
22	AUSRUESTUNGEN	.	.	23500	25740	29180	33210	37520	41250
23	BAUTEN	.	.	39930	45230	50740	56720	62920	68530
24	KAPITALSTOCK	.	.	67200	75445	84925	95185	105110	113285
ERWERBSTAETIGKEIT (DURCHSCHNITT IN 1000)									
25	ERWERBSTAETIGE IM INLAND	438	441	450	458	474	482	487	486
26	SELBSTAENDIGE UND MITHELFFENDE FAMILIEN- ANGEHOERIGE	438	441	450	458	474	482	487	486
27	BESCHAEFTIGTE ARBEITNEHMER	.	.	.	.	.	.	.	.
KENNZIFFERN									
28	IN % DES PRODUKTIONSWERTES	17.6	17.8	19.4	20.3	18.3	17.0	15.9	14.4
29	VORLEISTUNGEN (VORLEISTUNGSQUOTE)	26.4	29.8	35.2	39.2	37.7	36.3	31.8	23.5
30	BRUTTOANLAGEINVESTITIONEN	.	.	.	.	.	.	.	.
31	IN % DER BRUTTOWERTSCHOEPFUNG	.	.	14.3	15.8	15.3	15.7	16.8	16.7
32	ABSCHREIBUNGEN	.	.	-0.9	-1.1	-0.9	-0.8	-0.6	0.2
33	PRODUKTIONSSTEUERN ABZUEGLICH SUBVENTIONEN	.	.	86.6	85.3	85.6	85.1	83.8	83.1
34	NETTOWERTSCHOEPFUNG	32.1	36.2	43.7	49.1	46.2	43.7	37.8	27.5
35	BRUTTOANLAGEINVESTITIONEN	.	.	.	.	.	.	.	.
36	IN % DES NETTOWERTSCHOEPFUNG	.	.	77.8	84.0	76.7	77.2	76.8	70.5
37	EINKOMMEN AUS UNSELBSTAENDIGER ARBEIT (LOHNQUOTE)	.	.	22.2	16.0	23.3	22.8	23.2	29.5
38	UNTERNEHMERTAEITIGKEIT UND VERMOEGEN	.	.	.	.	.	.	.	.
39	IN % DES KAPITALSTOCKS	.	.	12.8	13.4	13.3	12.5	10.4	7.7
40	BRUTTOANLAGEINVESTITIONEN (IN PR. V. 1985)	.	.	4.6	5.8	6.0	5.7	4.8	3.2
41	AUSRUESTUNGEN	.	.	8.2	7.6	7.3	6.8	5.6	4.5
42	BAUTEN	.	.	.	.	.	.	.	.
43	KAPITALKOEFFIZIENT (VERHAELTNIS KAPITALSTOCK ZU BRUTTOWERTSCHOEPFUNG IN PREISEN VON 1985)	.	.	3.7	3.9	4.3	4.6	4.8	5.0
44	ANGABEN JE ERWERBSTAETIGEN (1000 DM)	.	.	.	.	.	.	.	.
45	BRUTTOANLAGEINVESTITIONEN	7.2	8.9	11.4	14.1	15.7	16.8	16.4	13.6
46	IN JEWEILIGEN PREISEN	14.3	16.7	19.1	22.1	23.8	24.7	22.4	18.0
47	IN PREISEN VON 1985	.	.	149.3	164.7	179.2	197.5	215.8	233.1
48	KAPITALSTOCK (KAPITALINTENSITAET)	.	.	.	.	.	.	.	.
49	ANGABEN JE BESCHAEFT. ARBEITNEHMER (1000 DM)	.	.	.	.	.	.	.	.
50	EINKOMMEN AUS UNSELBSTAENDIGER ARBEIT	13.6	15.4	17.6	20.6	22.4	25.3	27.9	29.1
51	1970 = 100	.	.	.	.	.	.	.	.
52	BRUTTOWERTSCHOEPFUNG	84	93	100	112	138	158	180	205
53	IN JEWEILIGEN PREISEN	84	92	100	107	111	115	121	125
54	IN PREISEN VON 1985	.	.	.	.	.	.	.	.
55	BRUTTOWERTSCHOEPFUNG IN PREISEN VON 1985 JE ERWERBSTAETIGEN (ARBEITSPRODUKTIVITAET)	86	94	100	105	105	108	112	116
56	NETTOWERTSCHOEPFUNG JE ERWERBSTAETIGEN	90	93	100	109	129	145	161	183
57	LOHNKOSTEN JE PRODUKTEINHEIT	.	.	100	112	121	134	142	143
58	BRUTTOWERTSCHOEPFUNG IN PREISEN VON 1985 ZU KAPITALSTOCK (KAPITALPRODUKTIVITAET)	.	.	100	95	87	81	77	74
ANTEIL AN DER SUMME ALLER WIRTSCHAFTSBEREICHE (IN %)									
59	PRODUKTIONSWERT	0.9	0.9	0.9	0.9	1.0	1.0	1.0	1.1
60	BRUTTOWERTSCHOEPFUNG	1.9	1.9	1.8	1.8	2.0	2.1	2.2	2.4
61	NETTOWERTSCHOEPFUNG	.	.	1.9	1.9	2.1	2.1	2.2	2.4
62	ENTSTANDENE BRUTTOEINKOMMEN AUS UNSELBSTAENDIGER ARBEIT	2.2	2.2	2.2	2.3	2.4	2.4	2.4	2.4
63	DAR.: BRUTTOLOHN- UND -GEHALTSUMME	2.1	2.1	2.1	2.2	2.2	2.2	2.3	2.3
64	UNTERNEHMERTAEITIGKEIT UND VERMOEGEN	.	.	1.2	0.9	1.5	1.5	1.7	2.4
65	BRUTTOANLAGEINVESTITIONEN	2.6	2.8	2.9	3.3	3.5	3.7	3.7	3.1
66	AUSRUESTUNGEN	2.8	2.9	2.8	3.9	4.5	4.8	4.9	3.5
67	BAUTEN	2.5	2.7	3.0	2.9	2.9	3.0	3.1	2.9
68	BRUTTOANLAGEVERMOEGEN IN PREISEN VON 1985	.	.	.	.	.	.	.	.
69	AM JAHRESANFANG	.	.	1.4	1.4	1.5	1.7	1.8	1.9
70	AUSRUESTUNGEN	.	.	2.2	2.3	2.4	2.6	2.8	3.0
71	BAUTEN	.	.	1.1	1.2	1.3	1.4	1.4	1.5
72	ERWERBSTAETIGE IM INLAND	1.7	1.7	1.7	1.7	1.8	1.8	1.8	1.9

## DEUTSCHE BUNDESPOST

LFD. NR.	GEGENSTAND DER NACHWEISUNG	1975	1977	1978	1979	1980	1981	1982	1983
IN JEWEILIGEN PREISEN (MILL. DM)									
1	PRODUKTIONSWERT	29990	32310	34760	37420	38610	41000	44080	45560
2	- VORLEISTUNGEN	4250	4240	4580	5020	5600	6530	7230	7070
3	* BRUTTOWERTSCHOEPFUNG	25740	28070	30180	32400	33010	34470	36850	38490
4	- ABSCHREIBUNGEN	4410	4690	5120	5760	6560	7300	7930	8540
5	- PRODUKTIONSSTEUERN ABZUEGLICH SUBVENTIONEN	50	30	40	-90	-40	-50	-70	-40
6	* NETTOWERTSCHOEPFUNG	21280	23350	25020	26730	26490	27220	28990	29990
ENTSTANDENE BRUTTOEINKOMMEN AUS									
7	UNSELBSTAENDIGER ARBEIT	14620	15400	16280	17360	18940	20250	20910	21350
8	DAR.: BRUTTOLOHN- UND -GEHALTSUMME	11270	11940	12630	13450	14470	15450	15920	16240
9	UNTERNEHMERTAETIGKEIT UND VERMOEGEN	6660	7950	8740	9370	7550	6970	8080	8640
10	BRUTTOANLAGEINVESTITIONEN	6010	6140	7260	8510	10460	11840	12450	12600
11	AUSRUESTUNGEN	2720	2790	3820	4690	5850	6660	7240	7430
12	BAUTEN	3290	3350	3440	3820	4610	5180	5210	5170
13	NETTOANLAGEINVESTITIONEN	1600	1450	2140	2750	3900	4540	4520	4060
14	NETTOANLAGEVERMOEGEN ZU WIEDERBESCHAFFUNGS- PREISEN AM JAHRESANFANG	62390	65480	68210	73650	82150	90630	97000	100960
15	AUSRUESTUNGEN	20770	21090	21400	22770	24870	27990	31790	35510
16	BAUTEN	41620	44390	46810	50880	57280	62640	65210	65450
IN PREISEN VON 1985 (MILL. DM)									
17	BRUTTOWERTSCHOEPFUNG	24150	26250	28810	31130	34560	36510	37640	37840
18	BRUTTOANLAGEINVESTITIONEN	7720	7770	8870	9830	11410	12530	13000	13010
19	AUSRUESTUNGEN	3410	3460	4630	5510	6630	7290	7650	7640
20	BAUTEN	4310	4310	4240	4320	4780	5240	5350	5370
21	BRUTTOANLAGEVERMOEGEN AM JAHRESANFANG	116790	122560	128120	134470	141440	149630	158560	167580
22	AUSRUESTUNGEN	43430	45220	46830	49320	52400	56300	60560	64880
23	BAUTEN	73360	77340	81290	85150	89040	93330	98000	102700
24	KAPITALSTOCK	119675	125340	131295	137955	145535	154095	163070	171915
ERWERBSTAETIGKEIT (DURCHSCHNITT IN 1000)									
25	ERWERBSTAETIGE IM INLAND	487	493	501	509	512	521	523	521
26	SELBSTAENDIGE UND MITHELFFENDE FAMILIEN- ANGEHOERIGE	487	493	501	509	512	521	523	521
27	BESCHAEFTIGTE ARBEITNEHMER	487	493	501	509	512	521	523	521
KENNZIFFERN									
28	IN % DES PRODUKTIONSWERTES								
29	VORLEISTUNGEN (VORLEISTUNGSQUOTE)	14.2	13.1	13.2	13.4	14.5	15.9	16.4	15.5
	BRUTTOANLAGEINVESTITIONEN	20.0	19.0	20.9	22.7	27.1	28.9	28.2	27.7
30	IN % DER BRUTTOWERTSCHOEPFUNG								
31	ABSCHREIBUNGEN	17.1	16.7	17.0	17.8	19.9	21.2	21.5	22.2
32	PRODUKTIONSSTEUERN ABZUEGLICH SUBVENTIONEN	0.2	0.1	0.1	-0.3	-0.1	-0.1	-0.2	-0.1
33	NETTOWERTSCHOEPFUNG	82.7	83.2	82.9	82.5	80.2	79.0	78.7	77.9
	BRUTTOANLAGEINVESTITIONEN	23.3	21.9	24.1	26.3	31.7	34.3	33.8	32.7
34	IN % DER NETTOWERTSCHOEPFUNG								
35	EINKOMMEN AUS UNSELBSTAENDIGER ARBEIT (LOHNQUOTE)	68.7	66.0	65.1	64.9	71.5	74.4	72.1	71.2
	UNTERNEHMERTAETIGKEIT UND VERMOEGEN	31.3	34.0	34.9	35.1	28.5	25.6	27.9	28.8
36	IN % DES KAPITALSTOCKS								
37	BRUTTOANLAGEINVESTITIONEN (IN PR. V. 1985)	6.5	6.2	6.8	7.1	7.8	8.1	8.0	7.6
38	AUSRUESTUNGEN	2.8	2.8	3.5	4.0	4.6	4.7	4.7	4.4
	BAUTEN	3.6	3.4	3.2	3.1	3.3	3.4	3.3	3.1
39	KAPITALKOEFFIZIENT (VERHAELTNIS KAPITALSTOCK ZU BRUTTOWERTSCHOEPFUNG IN PREISEN VON 1985)	5.0	4.8	4.6	4.4	4.2	4.2	4.3	4.5
ANGABEN JE ERWERBSTAETIGEN (1000 DM)									
40	BRUTTOANLAGEINVESTITIONEN								
41	IN JEWEILIGEN PREISEN	12.3	12.5	14.5	16.7	20.4	22.7	23.8	24.2
42	IN PREISEN VON 1985	15.9	15.8	17.7	19.3	22.3	24.0	24.9	25.0
	KAPITALSTOCK (KAPITALINTENSITAET)	245.7	254.2	262.1	271.0	284.2	295.8	311.8	330.0
43	ANGABEN JE BESCHAEFT. ARBEITNEHMER (1000 DM)								
	EINKOMMEN AUS UNSELBSTAENDIGER ARBEIT	30.0	31.2	32.5	34.1	37.0	38.9	40.0	41.0
1970 = 100									
44	BRUTTOWERTSCHOEPFUNG								
45	IN JEWEILIGEN PREISEN	219	239	257	276	281	294	314	328
46	IN PREISEN VON 1985	134	146	160	173	192	203	209	210
47	BRUTTOWERTSCHOEPFUNG IN PREISEN VON 1985 JE ERWERBSTAETIGEN (ARBEITSPRODUKTIVITAET)	124	133	144	153	169	175	180	181
48	NETTOWERTSCHOEPFUNG JE ERWERBSTAETIGEN	194	210	221	233	229	231	246	255
49	LOHNKOSTEN JE PRODUKTEINHEIT	138	134	129	127	125	127	127	129
	BRUTTOWERTSCHOEPFUNG IN PREISEN VON 1985 ZU KAPITALSTOCK (KAPITALPRODUKTIVITAET)	75	78	82	84	89	88	86	82
ANTEIL AN DER SUMME ALLER WIRTSCHAFTSBEREICHE (IN %)									
50	PRODUKTIONSWERT	1.0	1.1	1.1	1.0	1.0	1.0	1.1	1.0
51	BRUTTOWERTSCHOEPFUNG	2.4	2.4	2.4	2.4	2.3	2.3	2.4	2.4
52	NETTOWERTSCHOEPFUNG	2.3	2.4	2.4	2.4	2.2	2.2	2.3	2.2
ENTSTANDENE BRUTTOEINKOMMEN AUS									
53	UNSELBSTAENDIGER ARBEIT	2.3	2.2	2.2	2.2	2.2	2.2	2.2	2.2
54	DAR.: BRUTTOLOHN- UND -GEHALTSUMME	2.1	2.1	2.1	2.1	2.0	2.1	2.1	2.1
55	UNTERNEHMERTAETIGKEIT UND VERMOEGEN	2.4	2.7	2.8	2.8	2.3	2.1	2.3	2.1
56	BRUTTOANLAGEINVESTITIONEN	2.6	2.5	2.7	2.8	3.1	3.5	3.8	3.6
57	AUSRUESTUNGEN	3.0	2.8	3.5	3.8	4.5	5.0	5.6	5.3
58	BAUTEN	2.4	2.3	2.2	2.1	2.2	2.5	2.6	2.5
BRUTTOANLAGEVERMOEGEN IN PREISEN VON 1985									
59	AM JAHRESANFANG	1.9	1.9	2.0	2.0	2.0	2.1	2.1	2.2
60	AUSRUESTUNGEN	3.1	3.1	3.1	3.2	3.3	3.4	3.5	3.7
61	BAUTEN	1.6	1.6	1.6	1.6	1.7	1.7	1.7	1.8
62	ERWERBSTAETIGE IM INLAND	1.9	1.9	1.9	1.9	1.9	1.9	2.0	2.0

STATISTISCHES BUNDESAMT WIESBADEN  
FACHSERIE 18, REIHE S.18, 1991

## DEUTSCHE BUNDESPOST

LFD. NR.	GEGENSTAND DER NACHWEISUNG	1984	1985	1986	1987	1988	1989	1990	1991
IN JEWEILIGEN PREISEN (MILL. DM)									
1	PRODUKTIONSWERT .....	47590	49790	51620	54250	56900	60960	66830	
2	- VORLEISTUNGEN .....	7360	8200	8250	9090	9350	10070	13770	
3	= BRUTTOWERTSCHOEPFUNG .....	40230	41590	43370	45160	47550	50890	53060	
4	- ABSCHREIBUNGEN .....	9290	10090	10920	11680	12560	13490	14580	
5	- PRODUKTIONSSTEUERN ABZUEGLICH SUBVENTIONEN .....	-30	-50	-50	-40	-40	-30	-40	
6	= NETTOWERTSCHOEPFUNG .....	30970	31550	32500	33520	35030	37430	38520	
ENTSTANDENE BRUTTOEINKOMMEN AUS									
7	UNSELBSTAENDIGER ARBEIT .....	21520	22410	23480	24380	24880	25390	25670	
8	DAR.: BRUTTOLOHN- UND -GEHALTSUMME .....	16260	16910	17600	18280	18610	19040	19370	
9	UNTERNEHMERTAETIGKEIT UND VERMOEGEN .....	9450	9140	9020	9140	10150	12040	12850	
BRUTTOANLAGEINVESTITIONEN									
10	.....	14500	16460	16910	17510	17990	19220	19650	
11	AUSRUESTUNGEN .....	8480	9800	9650	10010	10000	11030	12130	
12	BAUTEN .....	6020	6660	7260	7500	7990	8190	7520	
13	NETTOANLAGEINVESTITIONEN .....	5210	6370	5990	5830	5430	5730	5070	
NETTOANLAGEVERMOEGEN ZU WIEDERBESCHAFFUNGS-									
14	PREISEN AM JAHRESANFANG .....	106300	113410	121110	128210	134800	142240	151120	
15	AUSRUESTUNGEN .....	38760	42400	46460	49590	52570	55380	58840	
16	BAUTEN .....	67540	71010	74650	78620	82230	86860	92280	
IN PREISEN VON 1985 (MILL. DM)									
17	BRUTTOWERTSCHOEPFUNG .....	39730	41590	43290	45280	48250	51430	53860	
18	BRUTTOANLAGEINVESTITIONEN .....	14690	16460	16770	17320	17620	18600	18700	
19	AUSRUESTUNGEN .....	8590	9800	9680	10070	10050	11040	12110	
20	BAUTEN .....	6100	6660	7090	7250	7570	7560	6590	
21	BRUTTOANLAGEVERMOEGEN AM JAHRESANFANG .....	176250	186240	197620	208920	220350	231600	243280	
22	AUSRUESTUNGEN .....	68940	73710	79460	84870	90470	95820	101890	
23	BAUTEN .....	107310	112530	118160	124050	129880	135780	141390	
24	KAPITALSTOCK .....	181245	191930	203270	214635	225975	237440	248845	
ERWERBSTAETIGKEIT (DURCHSCHNITT IN 1000)									
25	ERWERBSTAETIGE IM INLAND .....	519	524	527	532	533	534	519	
26	SELBSTAENDIGE UND MITHELFEDE FAMILIEN- ANGEHOERIGE .....	519	524	527	532	533	534	519	
27	BESCHAEFFTE ARBEITNEHMER .....	519	524	527	532	533	534	519	
KENNZIFFERN									
28	IN % DES PRODUKTIONSWERTES	15.5	16.5	16.0	16.8	16.4	16.5	20.6	
29	VORLEISTUNGEN (VORLEISTUNGSQUOTE) .....	30.5	33.1	32.8	32.3	31.6	31.5	29.4	
30	IN % DER BRUTTOWERTSCHOEPFUNG	23.1	24.3	25.2	25.9	26.4	26.5	27.5	
31	ABSCHREIBUNGEN .....	-0.1	-0.1	-0.1	-0.1	-0.1	-0.1	-0.1	
32	PRODUKTIONSSTEUERN ABZUEGLICH SUBVENTIONEN .....	77.0	75.9	74.9	74.2	73.7	73.6	72.6	
33	NETTOWERTSCHOEPFUNG .....	36.0	39.6	39.0	38.8	37.8	37.8	37.0	
34	IN % DER NETTOWERTSCHOEPFUNG	69.5	71.0	72.2	72.7	71.0	67.8	66.6	
35	EINKOMMEN AUS UNSELBSTAENDIGER ARBEIT (LOHNQUOTE) .....	30.5	29.0	27.8	27.3	29.0	32.2	33.4	
36	UNTERNEHMERTAETIGKEIT UND VERMOEGEN .....	8.1	8.6	8.3	8.1	7.8	7.8	7.5	
37	BRUTTOANLAGEINVESTITIONEN (IN PR. V. 1985)	4.7	5.1	4.8	4.7	4.4	4.6	4.9	
38	AUSRUESTUNGEN .....	3.4	3.5	3.5	3.4	3.3	3.2	2.6	
39	BAUTEN .....	4.6	4.6	4.7	4.7	4.7	4.6	4.6	
40	KAPITALKOEFFIZIENT (VERHAELTNIS KAPITALSTOCK ZU BRUTTOWERTSCHOEPFUNG IN PREISEN VON 1985)	4.6	4.6	4.7	4.7	4.7	4.6	4.6	
41	ANGABEN JE ERWERBSTAETIGEN (1000 DM)	27.9	31.4	32.1	32.9	33.8	36.0	37.9	
42	BRUTTOANLAGEINVESTITIONEN	28.3	31.4	31.8	32.6	33.1	34.8	36.0	
43	IN JEWEILIGEN PREISEN .....	349.2	366.3	385.7	403.4	424.0	444.6	479.5	
44	IN PREISEN VON 1985	41.5	42.8	44.6	45.8	46.7	47.5	49.5	
45	ANGABEN JE BESCHAEFFT. ARBEITNEHMER (1000 DM)	343	355	370	385	405	434	452	
46	EINKOMMEN AUS UNSELBSTAENDIGER ARBEIT .....	220	231	240	251	268	285	299	
47	BRUTTOWERTSCHOEPFUNG	191	198	205	213	226	241	259	
48	IN PREISEN VON 1985 JE ERWERBSTAETIGEN (ARBEITSPRODUKTIVITAET) ..	264	267	273	279	291	310	329	
49	NETTOWERTSCHOEPFUNG JE ERWERBSTAETIGEN .....	124	123	124	123	118	113	109	
50	LOHNKOSTEN JE PRODUKTEINHEIT .....	82	81	79	79	80	81	81	
51	BRUTTOWERTSCHOEPFUNG IN PREISEN VON 1985 ZU KAPITALSTOCK (KAPITALPRODUKTIVITAET) .....	2.0	2.0	2.0	2.0	2.0	1.9	1.8	
52	PRODUKTIONSWERT .....	1.0	1.0	1.1	1.1	1.1	1.1	1.1	
53	BRUTTOWERTSCHOEPFUNG .....	2.4	2.3	2.3	2.3	2.3	2.4	2.3	
54	NETTOWERTSCHOEPFUNG .....	2.2	2.1	2.1	2.1	2.1	2.1	2.0	
55	ENTSTANDENE BRUTTOEINKOMMEN AUS	2.2	2.2	2.2	2.2	2.1	2.1	2.0	
56	UNSELBSTAENDIGER ARBEIT .....	2.0	2.0	2.0	2.0	2.0	1.9	1.8	
57	DAR.: BRUTTOLOHN- UND -GEHALTSUMME .....	2.2	2.0	1.8	1.8	1.9	2.1	2.0	
58	UNTERNEHMERTAETIGKEIT UND VERMOEGEN .....	4.1	4.5	4.4	4.4	4.3	4.2	3.8	
59	BRUTTOANLAGEINVESTITIONEN .....	5.9	6.2	5.7	5.6	5.2	5.2	5.0	
60	AUSRUESTUNGEN .....	2.8	3.3	3.4	3.5	3.5	3.3	2.8	
61	BAUTEN .....	2.3	2.3	2.4	2.5	2.6	2.6	2.7	
62	BRUTTOANLAGEVERMOEGEN IN PREISEN VON 1985	3.9	4.1	4.3	4.5	4.6	4.8	4.9	
63	AUSRUESTUNGEN .....	1.8	1.8	1.9	1.9	1.9	2.0	2.0	
64	BAUTEN .....	2.0	2.0	2.0	2.0	2.0	1.9	1.8	
65	ERWERBSTAETIGE IM INLAND .....	2.0	2.0	2.0	2.0	2.0	1.9	1.8	

STATISTISCHES BUNDESAMT WIESBADEN  
FACHSERIE 18, REIHE S.18, 1991

## **Übriger Verkehr**

# Bruttowertschöpfung in Preisen von 1985

1960 = 100

— Alle Wirtschaftsbereiche (unbereinigt)  
 - - - - - Uebriger Verkehr

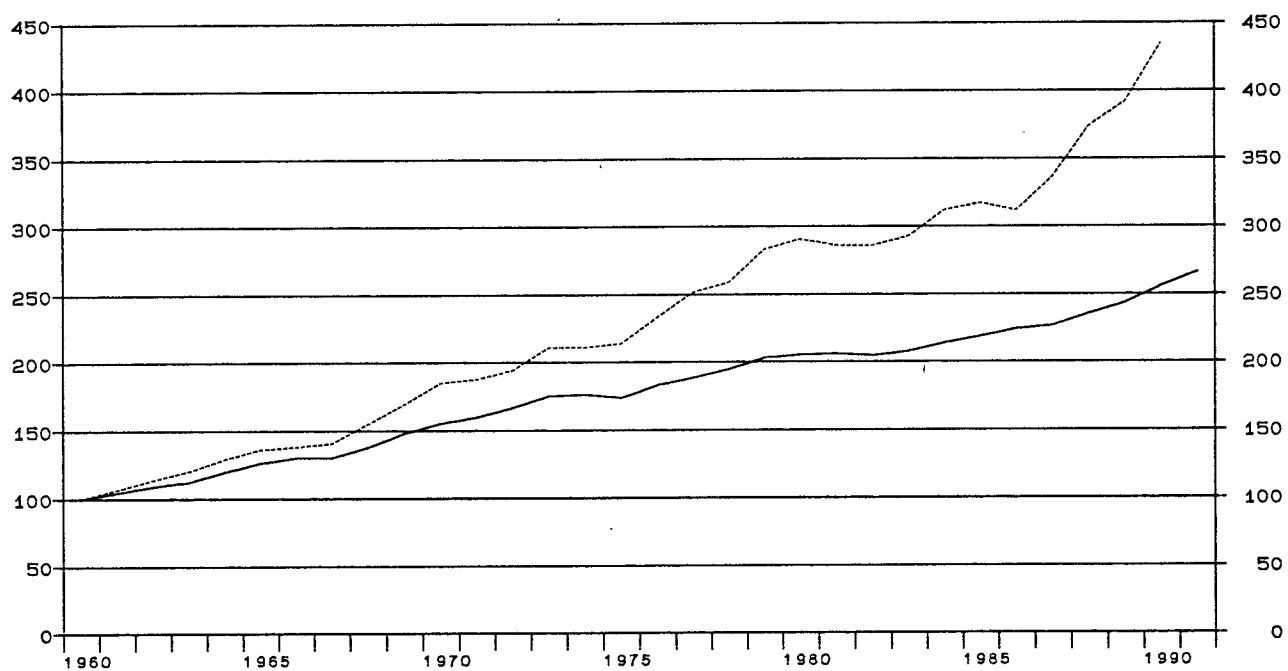

## Uebriger Verkehr

Anteile an der Summe aller Wirtschaftsbereiche

▨ Bruttowertschöpfung in jeweiligen Preisen  
 ▨ Erwerbstätige im Inland  
 ▨ Kapitalstock (ohne Wohnungsbau und öff. Tiefbau)

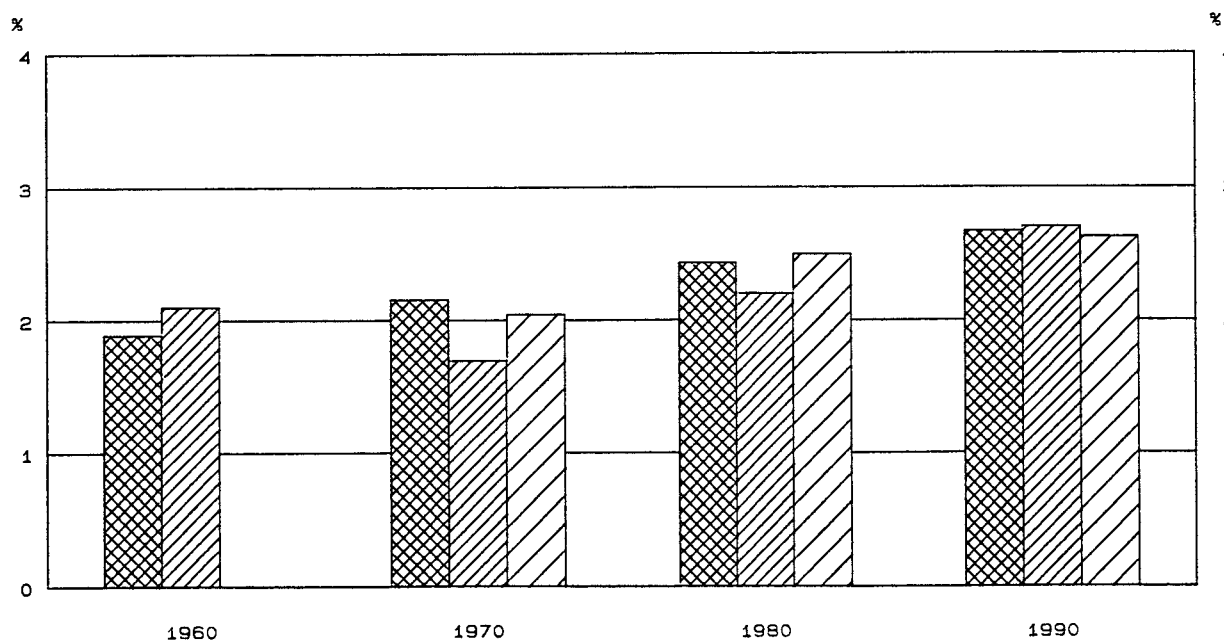

UEBRIGER VERKEHR

LFD. NR.	GEGENSTAND DER NACHWEISUNG	1960	1961	1962	1963	1964	1965	1966	1967
IN JEWEILIGEN PREISEN (MILL. DM)									
1	PRODUKTIONSWERT	13050	14250	15980	17660	19590	21400	22760	23930
2	- VORLEISTUNGEN	7340	8040	8940	9820	10810	11870	12540	13300
3	= BRUTTOWERTSCHOEPFUNG	5710	6210	7040	7840	8780	9530	10220	10630
4	- ABSCHREIBUNGEN	.	.	.	.	.	.	.	.
5	= PRODUKTIONSSTEUERN ABZUEGLICH SUBVENTIONEN	.	.	.	.	.	.	.	.
6	= NETTOWERTSCHOEPFUNG	.	.	.	.	.	.	.	.
7	ENTSTANDENE BRUTTOEINKOMMEN AUS								
8	UNSELBSTAENDIGER ARBEIT 1)	3650	3970	4290	4650	5130	5720	6180	6380
9	DAR.: BRUTTOLOHN- UND -GEHALTSUMME 1)	3180	3460	3740	4060	4500	4990	5380	5540
10	UNTERNEHMERTAEITIGKEIT UND VERMOEGEN	.	.	.	.	.	.	.	.
11	BRUTTOANLAGEINVESTITIONEN	1220	1420	1860	2090	1770	2170	2360	2200
12	AUSRUESTUNGEN	990	1140	1570	1920	1630	1720	1790	1960
13	BAUTEN	230	280	290	170	140	450	570	240
14	NETTOANLAGEINVESTITIONEN	.	.	.	.	.	.	.	.
15	NETTOANLAGEVERMOEGEN ZU WIEDERBESCHAFFUNGS-								
16	PREISEN AM JAHRESANFANG	.	.	.	.	.	.	.	.
17	AUSRUESTUNGEN	.	.	.	.	.	.	.	.
18	BAUTEN	.	.	.	.	.	.	.	.
IN PREISEN VON 1985 (MILL. DM)									
19	BRUTTOWERTSCHOEPFUNG	13770	14700	15670	16560	17780	18780	19050	19360
20	BRUTTOANLAGEINVESTITIONEN	2530	2880	3610	4030	3340	4000	4290	4000
21	AUSRUESTUNGEN	1980	2260	3010	3640	3070	3210	3280	3540
22	BAUTEN	550	620	600	390	270	790	1010	460
23	BRUTTOANLAGEVERMOEGEN AM JAHRESANFANG	.	.	.	.	.	.	.	.
24	AUSRUESTUNGEN	.	.	.	.	.	.	.	.
25	BAUTEN	.	.	.	.	.	.	.	.
26	KAPITALSTOCK	.	.	.	.	.	.	.	.
ERWERBSTAEITIGKEIT (DURCHSCHNITT IN 1000)									
27	ERWERBSTAEITIGE IM INLAND 1)	547	549	543	543	547	547	542	538
28	SELBSTAENDIGE UND MITHELFFENDE FAMILIEN-								
29	ANGEHOERIGE 1)	99	99	97	96	95	94	94	94
30	BESCHAEFTIGTE ARBEITNEHMER 1)	448	450	446	447	452	453	448	444
KENNZIFFERN									
31	IN % DES PRODUKTIONSWERTES								
32	VORLEISTUNGEN (VORLEISTUNGSQUOTE)	56.2	56.4	55.9	55.6	55.2	55.5	55.1	55.6
33	BRUTTOANLAGEINVESTITIONEN	9.3	10.0	11.6	11.8	9.0	10.1	10.4	9.2
34	IN % DER BRUTTOWERTSCHOEPFUNG								
35	ABSCHREIBUNGEN	.	.	.	.	.	.	.	.
36	PRODUKTIONSSTEUERN ABZUEGLICH SUBVENTIONEN	.	.	.	.	.	.	.	.
37	NETTOWERTSCHOEPFUNG	.	.	.	.	.	.	.	.
38	BRUTTOANLAGEINVESTITIONEN	21.4	22.9	26.4	26.7	20.2	22.8	23.1	20.7
39	IN % DER NETTOWERTSCHOEPFUNG								
40	EINKOMMEN AUS								
41	UNSELBSTAENDIGER ARBEIT (LOHNQUOTE)	.	.	.	.	.	.	.	.
42	UNTERNEHMERTAEITIGKEIT UND VERMOEGEN	.	.	.	.	.	.	.	.
43	IN % DES KAPITALSTOCKS								
44	BRUTTOANLAGEINVESTITIONEN (IN PR. V. 1985)	.	.	.	.	.	.	.	.
45	AUSRUESTUNGEN	.	.	.	.	.	.	.	.
46	BAUTEN	.	.	.	.	.	.	.	.
47	KAPITALKOEFFIZIENT (VERHAELTNIS KAPITALSTOCK								
48	ZU BRUTTOWERTSCHOEPFUNG IN PREISEN VON 1985)	.	.	.	.	.	.	.	.
49	ANGABEN JE ERWERBSTAEITIGEN (1000 DM)								
50	BRUTTOANLAGEINVESTITIONEN	2.2	2.6	3.4	3.8	3.2	4.0	4.4	4.1
51	IN JEWEILIGEN PREISEN	4.6	5.2	6.6	7.4	6.1	7.3	7.9	7.4
52	IN PREISEN VON 1985	.	.	.	.	.	.	.	.
53	KAPITALSTOCK (KAPITALINTENSITAET)	.	.	.	.	.	.	.	.
54	ANGABEN JE BESCHAEFT. ARBEITNEHMER (1000 DM)								
55	EINKOMMEN AUS UNSELBSTAENDIGER ARBEIT	8.1	8.8	9.6	10.4	11.3	12.6	13.8	14.4
56	1970 = 100								
57	BRUTTOWERTSCHOEPFUNG	41	45	51	56	63	69	74	76
58	IN JEWEILIGEN PREISEN	54	58	62	65	70	74	75	76
59	IN PREISEN VON 1985	.	.	.	.	.	.	.	.
60	BRUTTOWERTSCHOEPFUNG IN PREISEN VON 1985 JE	45	47	51	54	58	61	62	64
61	ERWERBSTAEITIGEN (ARBEITSPRODUKTIVITAET)	103	105	107	109	112	118	125	128
62	NETTOWERTSCHOEPFUNG JE ERWERBSTAEITIGEN	.	.	.	.	.	.	.	.
63	LOHNKOSTEN JE PRODUKTEINHEIT	.	.	.	.	.	.	.	.
64	BRUTTOWERTSCHOEPFUNG IN PREISEN VON 1985 ZU	.	.	.	.	.	.	.	.
65	KAPITALSTOCK (KAPITALPRODUKTIVITAET)	.	.	.	.	.	.	.	.
ANTEIL AN DER SUMME ALLER WIRTSCHAFTSBEREICHE (IN %)									
66	PRODUKTIONSWERT	1.6	1.6	1.6	1.7	1.7	1.7	1.8	1.9
67	BRUTTOWERTSCHOEPFUNG	1.9	1.9	2.0	2.1	2.1	2.1	2.1	2.1
68	NETTOWERTSCHOEPFUNG	.	.	.	.	.	.	.	.
69	ENTSTANDENE BRUTTOEINKOMMEN AUS								
70	UNSELBSTAENDIGER ARBEIT	2.5	2.5	2.4	2.4	2.4	2.5	2.5	2.5
71	DAR.: BRUTTOLOHN- UND -GEHALTSUMME	2.6	2.5	2.4	2.4	2.5	2.5	2.5	2.6
72	UNTERNEHMERTAEITIGKEIT UND VERMOEGEN	.	.	.	.	.	.	.	.
73	BRUTTOANLAGEINVESTITIONEN	1.6	1.7	2.0	2.1	1.6	1.8	1.9	1.9
74	AUSRUESTUNGEN	3.5	3.5	4.4	5.2	4.0	3.9	4.0	4.6
75	BAUTEN	0.5	0.5	0.5	0.3	0.2	0.6	0.7	0.3
76	BRUTTOANLAGEVERMOEGEN IN PREISEN VON 1985								
77	AM JAHRESANFANG	.	.	.	.	.	.	.	.
78	AUSRUESTUNGEN	.	.	.	.	.	.	.	.
79	BAUTEN	.	.	.	.	.	.	.	.
80	ERWERBSTAEITIGE IM INLAND	2.1	2.1	2.0	2.0	2.1	2.0	2.0	2.1

1) 1960 BIS 1969 EINSCHL. SCHIFFFAHRT, WASSERSTRASSEN, HAEFEN.

## UEBRIGER VERKEHR

LFD. NR.	GEGENSTAND DER NACHWEISUNG	1968	1969	1970	1971	1972	1973	1974	1975
IN JEWEILIGEN PREISEN (MILL. DM)									
1	PRODUKTIONSWERT	25030	28070	32530	35600	39290	44890	49460	51610
2	- VORLEISTUNGEN	14030	16020	18630	20540	22650	26350	29690	31050
3	* BRUTTOWERTSCHOEPFUNG	11000	12050	13900	15060	16640	18540	19770	20560
4	- ABSCHREIBUNGEN	.	.	2100	2420	2680	2900	3230	3550
5	- PRODUKTIONSSTEUERN ABZUEGLICH SUBVENTIONEN	.	.	630	720	720	690	410	20
6	* NETTOWERTSCHOEPFUNG	.	.	11170	11920	13240	14950	16130	16990
ENTSTANDENE BRUTTOEINKOMMEN AUS									
7	UNSELBSTAENDIGER ARBEIT 1)	6690	7140	6450	7130	8270	9360	10460	11650
8	DAR.: BRUTTOLOHN- UND -GEHALTSUMME 1)	5760	6140	5470	6060	6970	7850	8690	9600
9	UNTERNEHMERTAEITIGKEIT UND VERMOEGEN	.	.	4720	4790	4970	5590	5670	5340
10	BRUTTOANLAGEINVESTITIONEN	3100	3480	4280	5300	5050	4940	4390	5000
11	AUSRUESTUNGEN	2470	2330	2720	2810	2630	2720	2430	3540
12	BAUTEN	630	1150	1560	2490	2420	2220	1960	1460
13	NETTOANLAGEINVESTITIONEN	.	.	2180	2880	2370	2040	1160	1450
14	NETTOANLAGEVERMOEGEN ZU WIEDERBESCHAFFUNGS- PREISEN AM JAHRESANFANG	.	.	17930	20460	24080	27090	30470	33360
15	AUSRUESTUNGEN	.	.	11300	11980	13020	13560	14350	15450
16	BAUTEN	.	.	6630	8480	11060	13530	16120	17910
IN PREISEN VON 1985 (MILL. DM)									
17	BRUTTOWERTSCHOEPFUNG	21340	23340	25470	25850	26750	29030	29070	29420
18	BRUTTOANLAGEINVESTITIONEN	5810	6590	7590	8890	8310	7820	6250	7040
19	AUSRUESTUNGEN	4530	4350	4900	4830	4420	4480	3690	4940
20	BAUTEN	1280	2240	2690	4060	3890	3340	2560	2100
21	BRUTTOANLAGEVERMOEGEN AM JAHRESANFANG	.	.	52520	57470	63510	68770	73380	76180
22	AUSRUESTUNGEN	.	.	34390	36830	39000	40560	42030	42470
23	BAUTEN	.	.	18130	20640	24510	28210	31350	33710
24	KAPITALSTOCK	.	.	54995	60490	66140	71075	74780	77835
ERWERBSTAEITIGKEIT (DURCHSCHNITT IN 1000)									
25	ERWERBSTAEITIGE IM INLAND 1)	537	539	451	461	487	497	500	520
26	SELBSTAENDIGE UND MITHELFFENDE FAMILIEN- ANGEHOERIGE 1)	94	92	86	83	83	82	79	77
27	BESCHAEFTIGTE ARBEITNEHMER 1)	443	447	365	378	404	415	421	443
KENNZIFFERN									
28	IN % DES PRODUKTIONSWERTES								
29	VORLEISTUNGEN (VORLEISTUNGSQUOTE)	56.1	57.1	57.3	57.7	57.6	58.7	60.0	60.2
	BRUTTOANLAGEINVESTITIONEN	12.4	12.4	13.2	14.9	12.9	11.0	8.9	9.7
30	IN % DER BRUTTOWERTSCHOEPFUNG								
31	ABSCHREIBUNGEN	.	.	15.1	16.1	16.1	15.6	16.3	17.3
32	PRODUKTIONSSTEUERN ABZUEGLICH SUBVENTIONEN	.	.	4.5	4.8	4.3	3.7	2.1	0.1
33	NETTOWERTSCHOEPFUNG	.	.	80.4	79.2	79.6	80.6	81.6	82.6
	BRUTTOANLAGEINVESTITIONEN	28.2	28.9	30.8	35.2	30.3	26.6	22.2	24.3
34	IN % DER NETTOWERTSCHOEPFUNG								
35	EINKOMMEN AUS UNSELBSTAENDIGER ARBEIT (LOHNQUOTE)	.	.	57.7	59.8	62.5	62.6	64.8	68.6
	UNTERNEHMERTAEITIGKEIT UND VERMOEGEN	.	.	42.3	40.2	37.5	37.4	35.2	31.4
36	IN % DES KAPITALSTOCKS								
37	BRUTTOANLAGEINVESTITIONEN (IN PR. V. 1985)	.	.	13.8	14.7	12.6	11.0	8.4	9.0
38	AUSRUESTUNGEN	.	.	8.9	8.0	6.7	6.3	4.9	6.3
	BAUTEN	.	.	4.9	6.7	5.9	4.7	3.4	2.7
39	KAPITALKOEFFIZIENT (VERHAELTNIS KAPITALSTOCK ZU BRUTTOWERTSCHOEPFUNG IN PREISEN VON 1985)	.	.	2.2	2.3	2.5	2.4	2.6	2.6
ANGABEN JE ERWERBSTAEITIGEN (1000 DM)									
40	BRUTTOANLAGEINVESTITIONEN	5.8	6.5	9.5	11.5	10.4	9.9	8.8	9.6
41	IN PREISEN VON 1985	10.8	12.2	16.8	19.3	17.1	15.7	12.5	13.5
42	KAPITALSTOCK (KAPITALINTENSITAET)	.	.	121.9	131.2	135.8	143.0	149.6	149.7
43	ANGABEN JE BESCHAEFT. ARBEITNEHMER (1000 DM)	15.1	16.0	17.7	18.9	20.5	22.6	24.8	26.3
1970 * 100									
44	BRUTTOWERTSCHOEPFUNG	79	87	100	108	120	133	142	148
45	IN PREISEN VON 1985	84	92	100	101	105	114	114	116
46	BRUTTOWERTSCHOEPFUNG IN PREISEN VON 1985 JE ERWERBSTAEITIGEN (ARBEITSPRODUKTIVITAET)	70	77	100	99	97	103	103	100
47	NETTOWERTSCHOEPFUNG JE ERWERBSTAEITIGEN	.	.	100	104	110	121	130	132
48	LOHNKOSTEN JE PRODUKTEINHEIT	121	118	100	108	119	123	137	149
49	BRUTTOWERTSCHOEPFUNG IN PREISEN VON 1985 ZU KAPITALSTOCK (KAPITALPRODUKTIVITAET)	.	.	100	92	87	88	84	82
ANTEIL AN DER SUMME ALLER WIRTSCHAFTSBEREICHE (IN %)									
50	PRODUKTIONSWERT	1.9	1.9	1.9	1.9	1.9	2.0	1.9	2.0
51	BRUTTOWERTSCHOEPFUNG	2.2	2.1	2.2	2.1	2.1	2.1	2.1	2.1
52	NETTOWERTSCHOEPFUNG	.	.	2.0	2.0	2.0	2.0	2.0	2.0
ENTSTANDENE BRUTTOEINKOMMEN AUS									
53	UNSELBSTAENDIGER ARBEIT	2.5	2.4	1.8	1.8	1.8	1.8	1.8	2.0
54	DAR.: BRUTTOLOHN- UND -GEHALTSUMME	2.5	2.4	1.8	1.7	1.8	1.8	1.8	2.0
55	UNTERNEHMERTAEITIGKEIT UND VERMOEGEN	.	.	2.5	2.4	2.3	2.4	2.4	2.2
56	BRUTTOANLAGEINVESTITIONEN	2.6	2.5	2.5	2.7	2.4	2.2	2.0	2.4
57	AUSRUESTUNGEN	5.6	4.2	4.0	3.7	3.5	3.5	3.2	4.3
58	BAUTEN	0.8	1.3	1.5	2.0	1.8	1.5	1.4	1.1
BRUTTOANLAGEVERMOEGEN IN PREISEN VON 1985									
59	AM JAHRESANFANG	.	.	1.1	1.2	1.2	1.3	1.3	1.3
60	AUSRUESTUNGEN	.	.	3.2	3.2	3.2	3.2	3.2	3.1
61	BAUTEN	.	.	0.5	0.5	0.6	0.7	0.7	0.7
62	ERWERBSTAEITIGE IM INLAND	2.1	2.1	1.7	1.7	1.8	1.8	1.9	2.0

1) 1960 BIS 1969 EINSCHL. SCHIFFAHRT, WASSERSTRASSEN, HAEFEN.

STATISTISCHES BUNDESAMT WIESBADEN  
FACHSERIE 18, REIHE S.18, 1991



UEBRIGER VERKEHR

LFD. NR.	GEGENSTAND DER NACHWEISUNG	1976	1977	1978	1979	1980	1981	1982	1983
IN JEWEILIGEN PREISEN (MILL. DM)									
1	PRODUKTIONSWERT .....	58260	64340	68180	76960	85570	89710	93020	98510
2	- VORLEISTUNGEN .....	34540	38110	40110	45420	51210	54020	55780	59730
3	= BRUTTOWERTSCHOEPFUNG .....	23720	26230	28070	31540	34360	35690	37240	38780
4	- ABSCHREIBUNGEN .....	3820	4040	4340	4730	5210	5620	5950	6150
5	- PRODUKTIONSSTEUERN ABZUEGLICH SUBVENTIONEN .....	200	240	290	370	120	110	-350	-440
6	= NETTOWERTSCHOEPFUNG .....	19700	21950	23440	26440	29030	30180	31640	33070
ENTSTANDENE BRUTTOEINKOMMEN AUS									
7	UNSELBSTAENDIGER ARBEIT 1) .....	13150	14240	15600	16750	18220	19160	20120	20550
8	DAR.: BRUTTOLOHN- UND -GEHALTSUMME 1) .....	10770	11800	12680	13700	15020	15820	16440	16690
9	UNTERNEHMERTAETIGKEIT UND VERMOEGEN .....	6550	7710	7840	9690	10810	11020	11520	12520
10	BRUTTOANLAGEINVESTITIONEN .....	5670	6010	7190	8110	7730	7850	6890	7920
11	AUSRUESTUNGEN .....	3670	4130	4690	4870	4740	5370	4260	5140
12	BAUTEN .....	2000	1880	2500	3240	2990	2480	2630	2780
13	NETTOANLAGEINVESTITIONEN .....	1850	1970	2850	3380	2520	2230	940	1770
14	NETTOANLAGEVERMOEGEN ZU WIEDERBESCHAFFUNGS- PREISEN AM JAHRESANFANG .....	35600	38860	41930	46580	53200	58900	62800	63340
15	AUSRUESTUNGEN .....	16910	17720	18890	20490	22080	23610	25680	26090
16	BAUTEN .....	18690	21140	23040	26090	31120	35290	37120	37250
IN PREISEN VON 1985 (MILL. DM)									
17	BRUTTOWERTSCHOEPFUNG .....	32110	34650	35620	38950	39990	39330	39340	40290
18	BRUTTOANLAGEINVESTITIONEN .....	7640	7870	9100	9740	8750	8610	7280	8300
19	AUSRUESTUNGEN .....	4930	5420	5980	6030	5640	6140	4640	5430
20	BAUTEN .....	2710	2450	3120	3710	3110	2470	2640	2870
21	BRUTTOANLAGEVERMOEGEN AM JAHRESANFANG .....	79490	83150	86870	91670	97000	101230	105170	107620
22	AUSRUESTUNGEN .....	43890	45060	46560	48480	50350	51730	53480	53580
23	BAUTEN .....	35600	38090	40310	43190	46650	49500	51690	54040
24	KAPITALSTOCK .....	81320	85010	89270	94335	99115	103200	106395	109285
ERWERBSTAETIGKEIT (DURCHSCHNITT IN 1000)									
25	ERWERBSTAETIGE IM INLAND 1) .....	536	549	561	580	593	592	587	582
26	SELBSTAENDIGE UND MITHELFFENDE FAMILIEN- ANGEHOERIGE 1) .....	77	79	79	79	78	77	75	76
27	BESCHAEFTIGTE ARBEITNEHMER 1) .....	459	470	482	501	515	515	512	506
KENNZIFFERN									
28	IN % DES PRODUKTIONSWERTES								
29	VORLEISTUNGEN (VORLEISTUNGSQUOTE) .....	59.3	59.2	58.8	59.0	59.8	60.2	60.0	60.6
	BRUTTOANLAGEINVESTITIONEN .....	9.7	9.3	10.5	10.5	9.0	8.8	7.4	8.0
30	IN % DER BRUTTOWERTSCHOEPFUNG								
31	ABSCHREIBUNGEN .....	16.1	15.4	15.5	15.0	15.2	15.7	16.0	15.9
32	PRODUKTIONSSTEUERN ABZUEGLICH SUBVENTIONEN .....	0.8	0.9	1.0	1.2	0.3	-0.3	-0.9	-1.1
33	NETTOWERTSCHOEPFUNG .....	83.1	83.7	83.5	83.8	84.5	84.6	85.0	85.3
	BRUTTOANLAGEINVESTITIONEN .....	23.9	22.9	25.6	25.7	22.5	22.0	18.5	20.4
34	IN % DER NETTOWERTSCHOEPFUNG								
35	EINKOMMEN AUS UNSELBSTAENDIGER ARBEIT (LOHNQUOTE) .....	66.8	64.9	66.6	63.4	62.8	63.5	63.6	62.1
	UNTERNEHMERTAETIGKEIT UND VERMOEGEN .....	33.2	35.1	33.4	36.6	37.2	36.5	36.4	37.9
36	IN % DES KAPITALSTOCKS								
37	BRUTTOANLAGEINVESTITIONEN (IN PR. V. 1985) .....	9.4	9.3	10.2	10.3	8.8	8.3	6.8	7.6
38	AUSRUESTUNGEN .....	6.1	6.4	6.7	6.4	5.7	5.9	4.4	5.0
	BAUTEN .....	3.3	2.9	3.5	3.9	3.1	2.4	2.5	2.6
39	KAPITALKOEFFIZIENT (VERHAELTNIS KAPITALSTOCK ZU BRUTTOWERTSCHOEPFUNG IN PREISEN VON 1985) .....	2.5	2.5	2.5	2.4	2.5	2.6	2.7	2.7
ANGABEN JE ERWERBSTAETIGEN (1000 DM)									
40	BRUTTOANLAGEINVESTITIONEN								
	IN JEWEILIGEN PREISEN .....	10.6	10.9	12.8	14.0	13.0	13.3	11.7	13.6
41	IN PREISEN VON 1985 .....	14.3	14.3	16.2	16.8	14.8	14.5	12.4	14.3
42	KAPITALSTOCK (KAPITALINTENSITAET) .....	151.7	154.8	159.1	162.6	167.1	174.3	181.3	187.8
ANGABEN JE BESCHAEFT. ARBEITNEHMER (1000 DM)									
43	EINKOMMEN AUS UNSELBSTAENDIGER ARBEIT .....	28.6	30.3	32.4	33.4	35.4	37.2	39.3	40.6
1970 = 100									
44	BRUTTOWERTSCHOEPFUNG								
	IN JEWEILIGEN PREISEN .....	171	189	202	227	247	257	268	279
45	IN PREISEN VON 1985 .....	126	136	140	153	157	154	154	158
46	BRUTTOWERTSCHOEPFUNG IN PREISEN VON 1985 JE ERWERBSTAETIGEN (ARBEITSPRODUKTIVITAET) .....	106	112	112	119	119	118	119	123
47	NETTOWERTSCHOEPFUNG JE ERWERBSTAETIGEN .....	148	161	169	184	198	206	218	229
48	LOHNKOSTEN JE PRODUKTEINHEIT .....	153	153	163	159	168	179	187	187
49	BRUTTOWERTSCHOEPFUNG IN PREISEN VON 1985 ZU KAPITALSTOCK (KAPITALPRODUKTIVITAET) .....	85	88	86	89	87	82	80	80
ANTEIL AN DER SUMME ALLER WIRTSCHAFTSBEREICHE (IN %)									
50	PRODUKTIONSWERT .....	2.0	2.1	2.1	2.2	2.2	2.2	2.2	2.3
51	BRUTTOWERTSCHOEPFUNG .....	2.2	2.3	2.3	2.4	2.4	2.4	2.4	2.4
52	NETTOWERTSCHOEPFUNG .....	2.2	2.3	2.2	2.3	2.4	2.4	2.5	2.4
ENTSTANDENE BRUTTOEINKOMMEN AUS									
53	UNSELBSTAENDIGER ARBEIT .....	2.1	2.1	2.1	2.1	2.1	2.1	2.2	2.2
54	DAR.: BRUTTOLOHN- UND -GEHALTSUMME .....	2.0	2.1	2.1	2.1	2.1	2.1	2.2	2.2
55	UNTERNEHMERTAETIGKEIT UND VERMOEGEN .....	2.4	2.7	2.5	2.9	3.3	3.3	3.2	3.1
56	BRUTTOANLAGEINVESTITIONEN .....	2.5	2.4	2.7	2.7	2.3	2.3	2.1	2.3
57	AUSRUESTUNGEN .....	4.1	4.2	4.3	4.0	3.6	4.1	3.3	3.7
58	BAUTEN .....	1.4	1.3	1.6	1.8	1.5	1.2	1.3	1.4
BRUTTOANLAGEVERMOEGEN IN PREISEN VON 1985									
59	AM JAHRESANFANG .....	1.3	1.3	1.3	1.4	1.4	1.4	1.4	1.4
60	AUSRUESTUNGEN .....	3.1	3.1	3.1	3.1	3.1	3.1	3.1	3.1
61	BAUTEN .....	0.8	0.8	0.8	0.8	0.9	0.9	0.9	0.9
62	ERWERBSTAETIGE IM INLAND .....	2.1	2.1	2.1	2.2	2.2	2.2	2.2	2.2

1) 1960 BIS 1969 EINSCHL. SCHIFFAHRT, WASSERSTRASSEN, HAEFEN.

UEBRIGER VERKEHR

LFD. NR.	GEGENSTAND DER NACHWEISUNG	1984	1985	1986	1987	1988	1989	1990	1991
IN JEWEILIGEN PREISEN (MILL. DM)									
1	PRODUKTIONSWERT	107070	111650	113870	120180	128320	140300	158470	
2	- VORLEISTUNGEN	65170	68010	68790	72420	77010	84120	96170	
3	= BRUTTOWERTSCHOEPFUNG	41900	43640	45080	47760	51310	56180	62300	
4	- ABSCHREIBUNGEN	6390	6660	6910	7070	7340	7720	8230	
5	= PRODUKTIONSSTEUERN ABZUEGLICH SUBVENTIONEN	-320	-80	-360	30	-	440	620	
6	= NETTOWERTSCHOEPFUNG	35830	37060	38530	40660	43970	48020	53450	
ENTSTANDENE BRUTTOEINKOMMEN AUS									
7	UNSELBSTAENDIGER ARBEIT 1)	21530	22720	24750	26650	28930	30760	34450	
8	DAR.: BRUTTOLOHN- UND -GEHALTSUMME 1)	17550	18610	20160	21710	23380	25120	28260	
9	UNTERNEHMERTAEITIGKEIT UND VERMOEGEN	14300	14340	13780	14010	15040	17260	19000	
10	BRUTTOANLAGEINVESTITIONEN	7620	8840	9430	9600	10590	11720	13140	
11	AUSRUESTUNGEN	4620	6290	6370	6010	7260	7770	8750	
12	BAUTEN	3000	2550	3060	3590	3330	3950	4390	
13	NETTOANLAGEINVESTITIONEN	1230	2180	2520	2530	3250	4000	4910	
14	NETTOANLAGEVERMOEGEN ZU WIEDERBESCHAFFUNGS-								
15	PREISEN AM JAHRESANFANG	55820	68080	71000	74080	77120	81630	87410	
16	AUSRUESTUNGEN	27040	27170	28490	29480	30100	32030	33950	
16	BAUTEN	38780	40910	42510	44600	47020	49600	53460	
IN PREISEN VON 1985 (MILL. DM)									
17	BRUTTOWERTSCHOEPFUNG	42930	43640	42870	46270	51430	53930	59870	
18	BRUTTOANLAGEINVESTITIONEN	7780	8840	9310	9370	10140	10960	11940	
19	AUSRUESTUNGEN	4740	6290	6310	5890	6980	7310	8110	
20	BAUTEN	3040	2550	3000	3480	3160	3650	3830	
21	BRUTTOANLAGEVERMOEGEN AM JAHRESANFANG	110950	113600	117110	120910	124600	128940	133960	
22	AUSRUESTUNGEN	54360	54310	55640	56840	57490	59150	61050	
23	BAUTEN	56590	59290	61470	64070	67110	69790	72910	
24	KAPITALSTOCK	112275	115355	119010	122755	126770	131480	136930	
ERWERBSTAEITIGKEIT (DURCHSCHNITT IN 1000)									
25	ERWERBSTAEITIGE IM INLAND 1)	591	608	634	662	687	717	769	
26	SELBSTAENDIGE UND MITHELFFENDE FAMILIEN-								
27	ANGEHOERIGE 1)	75	75	77	80	80	81	82	
27	BESCHAEFTIGTE ARBEITNEHMER 1)	516	533	557	582	607	636	687	
KENNZIFFERN									
28	IN % DES PRODUKTIONSWERTES								
29	VORLEISTUNGEN (VORLEISTUNGSQUOTE)	60.9	60.9	60.4	60.3	60.0	60.0	60.7	
29	BRUTTOANLAGEINVESTITIONEN	7.1	7.9	8.3	8.0	8.3	8.4	8.3	
30	IN % DER BRUTTOWERTSCHOEPFUNG								
31	ABSCHREIBUNGEN	15.3	15.3	15.3	14.8	14.3	13.7	13.2	
32	PRODUKTIONSSTEUERN ABZUEGLICH SUBVENTIONEN	-0.8	-0.2	-0.8	0.1	-	0.8	1.0	
33	NETTOWERTSCHOEPFUNG	85.5	84.9	85.5	85.1	85.7	85.5	85.8	
33	BRUTTOANLAGEINVESTITIONEN	18.2	20.3	20.9	20.1	20.6	20.9	21.1	
34	IN % DER NETTOWERTSCHOEPFUNG								
35	EINKOMMEN AUS UNSELBSTAENDIGER ARBEIT (LOHNQUOTE)	60.1	61.3	64.2	65.5	65.8	64.1	64.5	
35	UNTERNEHMERTAEITIGKEIT UND VERMOEGEN	39.9	38.7	35.8	34.5	34.2	35.9	35.5	
36	IN % DES KAPITALSTOCKS								
37	BRUTTOANLAGEINVESTITIONEN (IN PR. V. 1985)	6.9	7.7	7.8	7.6	8.0	8.3	8.7	
38	AUSRUESTUNGEN	4.2	5.5	5.3	4.8	5.5	5.6	5.9	
38	BAUTEN	2.7	2.2	2.5	2.8	2.5	2.8	2.8	
39	KAPITALKOEFFIZIENT (VERHAELTNIS KAPITALSTOCK								
39	ZU BRUTTOWERTSCHOEPFUNG IN PREISEN VON 1985)	2.6	2.6	2.8	2.7	2.5	2.4	2.3	
40	ANGABEN JE ERWERBSTAEITIGEN (1000 DM)								
41	BRUTTOANLAGEINVESTITIONEN	12.9	14.5	14.9	14.5	15.4	16.3	17.1	
42	IN PREISEN VON 1985	13.2	14.5	14.7	14.2	14.8	15.3	15.5	
42	KAPITALSTOCK (KAPITALINTENSITAET)	190.0	189.7	187.7	185.4	184.5	183.3	178.1	
43	ANGABEN JE BESCHAEFT. ARBEITNEHMER (1000 DM)								
43	EINKOMMEN AUS UNSELBSTAENDIGER ARBEIT	41.7	42.6	44.4	45.8	47.7	48.4	50.1	
44	1970 = 100								
45	BRUTTOWERTSCHOEPFUNG	301	314	324	344	369	404	448	
46	IN PREISEN VON 1985	169	171	168	182	202	212	235	
47	BRUTTOWERTSCHOEPFUNG IN PREISEN VON 1985 JE								
48	ERWERBSTAEITIGEN (ARBEITSPRODUKTIVITAET)	129	127	120	124	133	133	138	
49	NETTOWERTSCHOEPFUNG JE ERWERBSTAEITIGEN	245	246	245	248	258	270	281	
49	LOHNKOSTEN JE PRODUKTEINHEIT	184	190	210	209	203	205	206	
49	BRUTTOWERTSCHOEPFUNG IN PREISEN VON 1985 ZU								
49	KAPITALSTOCK (KAPITALPRODUKTIVITAET)	83	82	78	81	88	89	94	
ANTEIL AN DER SUMME ALLER WIRTSCHAFTSBEREICHE (IN %)									
50	PRODUKTIONSWERT	2.3	2.3	2.4	2.5	2.5	2.5	2.6	
51	BRUTTOWERTSCHOEPFUNG	2.5	2.5	2.4	2.5	2.5	2.6	2.7	
52	NETTOWERTSCHOEPFUNG	2.5	2.5	2.5	2.5	2.6	2.7	2.7	
53	ENTSTANDENE BRUTTOEINKOMMEN AUS								
54	UNSELBSTAENDIGER ARBEIT	2.2	2.2	2.3	2.4	2.5	2.5	2.6	
55	DAR.: BRUTTOLOHN- UND -GEHALTSUMME	2.2	2.2	2.3	2.4	2.5	2.5	2.6	
55	UNTERNEHMERTAEITIGKEIT UND VERMOEGEN	3.3	3.1	2.8	2.8	2.8	2.9	2.9	
56	BRUTTOANLAGEINVESTITIONEN	2.1	2.4	2.5	2.4	2.5	2.6	2.5	
57	AUSRUESTUNGEN	3.2	4.0	3.8	3.4	3.8	3.6	3.6	
58	BAUTEN	1.4	1.3	1.4	1.7	1.5	1.6	1.6	
59	BRUTTOANLAGEVERMOEGEN IN PREISEN VON 1985								
60	AM JAHRESANFANG	1.4	1.4	1.4	1.4	1.4	1.5	1.5	
61	AUSRUESTUNGEN	3.0	3.0	3.0	3.0	3.0	3.0	2.9	
61	BAUTEN	0.9	1.0	1.0	1.0	1.0	1.0	1.0	
62	ERWERBSTAEITIGE IM INLAND	2.2	2.3	2.4	2.4	2.5	2.6	2.7	

1) 1960 BIS 1969 EINSCHL. SCHIFFAHRT, WASSERSTRASSEN, HAEFEN.

## **Dienstleistungsunternehmen**

# Bruttowertschöpfung in Preisen von 1985

1960 = 100

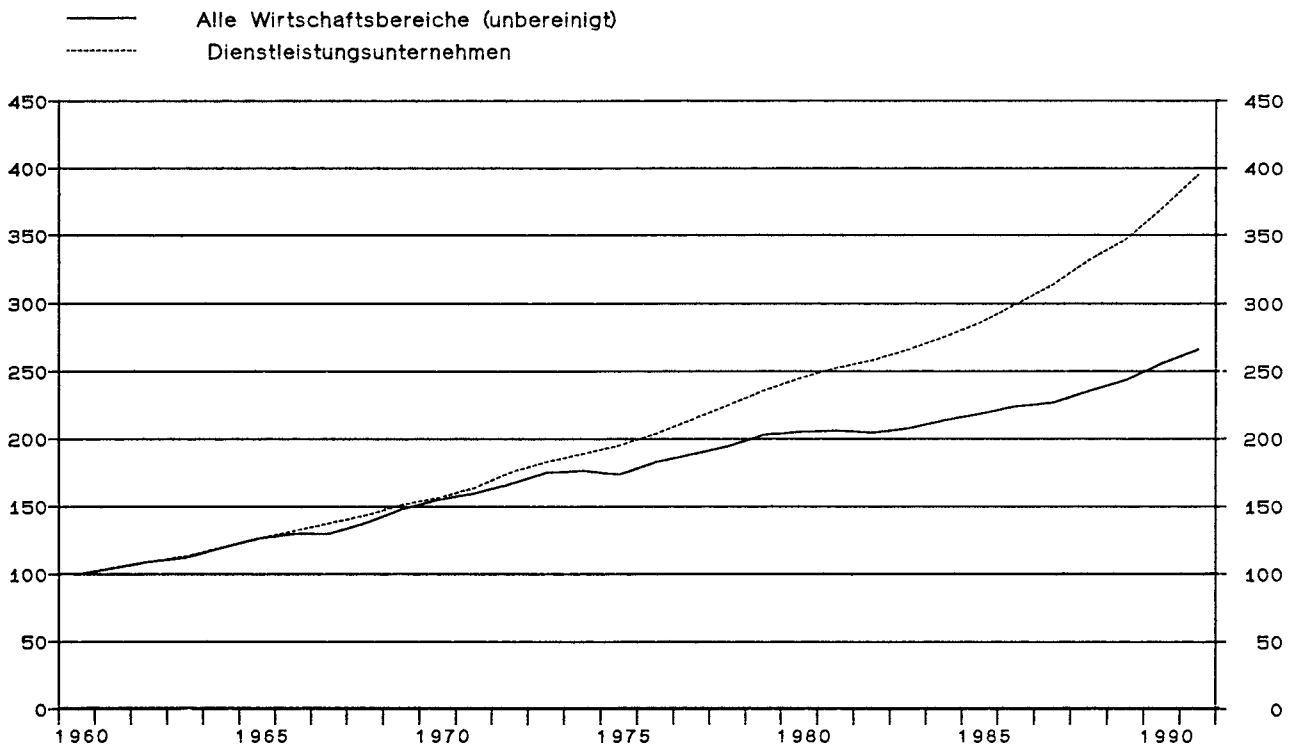

## Dienstleistungsunternehmen

Anteile an der Summe aller Wirtschaftsbereiche

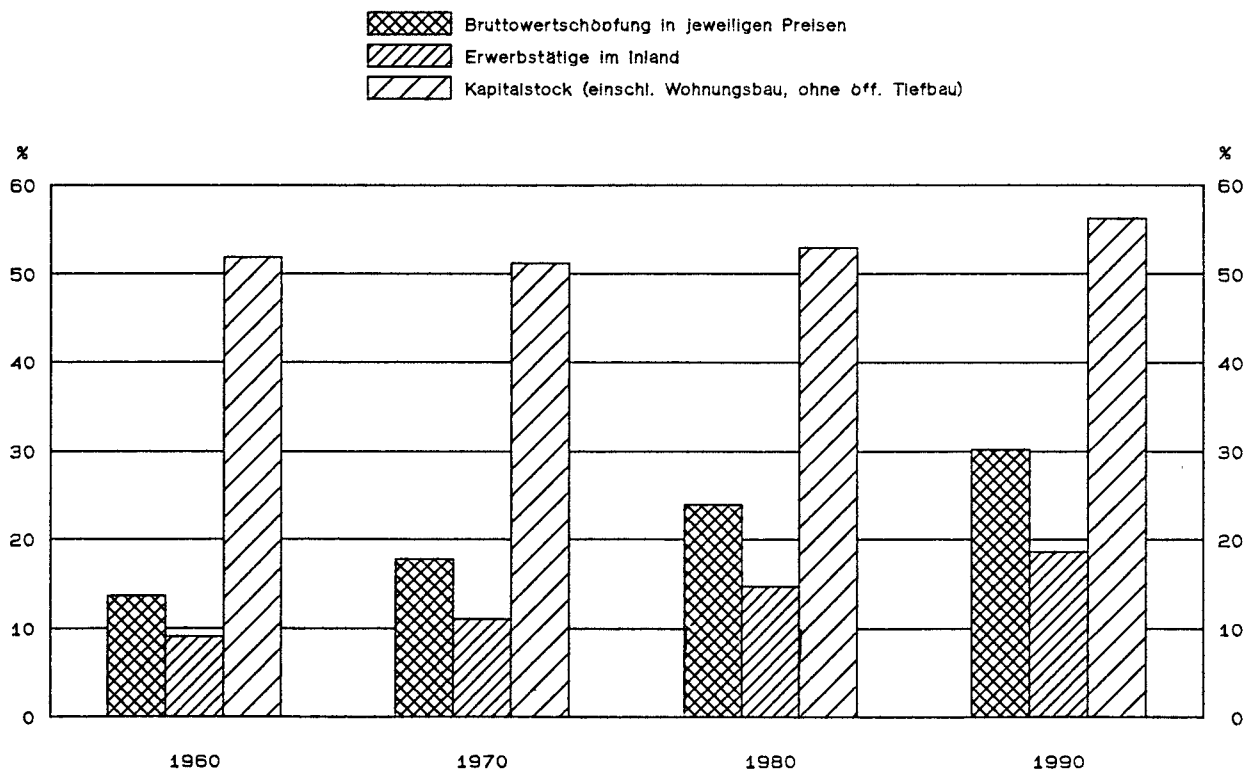

## DIENSTLEISTUNGSUNTERNEHMEN

LFD. NR.	GEGENSTAND DER NACHWEISUNG	1960	1961	1962	1963	1964	1965	1966	1967
IN JEWEILIGEN PREISEN (MILL. DM)									
1	PRODUKTIONSWERT	67990	78790	81910	89850	99120	111590	123270	132150
2	VORLEISTUNGEN	26860	29670	31490	34510	37310	41540	44920	47850
3	BRUTTOWERTSCHOEPFUNG	41130	46120	50420	55340	61810	70050	78350	84300
4	ABSCHREIBUNGEN	5230	6040	6950	7820	8720	9700	10730	11370
5	PRODUKTIONSSTEUERN ABZUEGLICH SUBVENTIONEN	4210	4690	4840	5080	5390	5840	6540	7130
6	NETTOWERTSCHOEPFUNG	31690	35390	38530	42440	47700	54510	61080	65800
ENTSTANDENE BRUTTOEINKOMMEN AUS									
7	UNSELBSTAENDIGER ARBEIT	10200	11770	13530	15130	16590	18370	20150	21840
8	DAR.: BRUTTOLOHN- UND -GEHALTSUMME	8750	10140	11680	13120	14500	15990	17500	18920
9	UNTERNEHMERTAETIGKEIT UND VERMOEGEN	21490	23620	25100	27310	31110	36140	40930	43960
10	BRUTTOANLAGEINVESTITIONEN	24440	27320	29970	31520	37210	41070	44580	42410
11	AUSRUESTUNGEN	1590	1790	1810	2020	2350	2990	3670	4080
12	BAUTEN	22850	25530	28160	29500	34860	38080	40910	38330
13	NETTOANLAGEINVESTITIONEN	19210	21280	23020	23700	28490	31370	33850	31040
14	NETTOANLAGEVERMOEGEN ZU WIEDERBESCHAFFUNGS- PREISEN AM JAHRESANFANG	252470	287070	333010	377330	418040	466750	516300	559080
15	AUSRUESTUNGEN	5350	6210	7090	7970	8920	10080	11680	14040
16	BAUTEN	247120	280860	325920	369360	409120	456670	504620	545040
IN PREISEN VON 1985 (MILL. DM)									
17	BRUTTOWERTSCHOEPFUNG	171660	180210	187610	194860	205760	217420	226890	236480
18	BRUTTOANLAGEINVESTITIONEN	90160	93840	95160	94880	107190	113440	119050	114860
19	AUSRUESTUNGEN	3140	3470	3430	3760	4320	5390	6430	6930
20	BAUTEN	87020	90370	91730	91120	102870	108050	112630	107930
21	BRUTTOANLAGEVERMOEGEN AM JAHRESANFANG	1402270	1486570	1574320	1663180	1751510	1851880	1958200	2069850
22	AUSRUESTUNGEN	17200	19380	21780	24060	26540	29420	33190	37840
23	BAUTEN	1385070	1467190	1552540	1639120	1724970	1822460	1925010	2032010
24	KAPITALSTOCK	1444418	1530443	1618748	1707343	1801693	1905038	2014023	2123418
ERWERBSTAETIGKEIT (DURCHSCHNITT IN 1000)									
25	ERWERBSTAETIGE IM INLAND	2364	2406	2459	2541	2590	2652	2719	2774
26	SELBSTAENDIGE UND MITHELFFENDE FAMILIEN- ANGEHOERIGE	768	769	758	762	753	755	763	771
27	BESCHAEFTIGTE ARBEITNEHMER	1596	1637	1701	1779	1837	1897	1956	2003
KENNZIFFERN									
28	IN % DES PRODUKTIONSWERTES								
29	VORLEISTUNGEN (VORLEISTUNGSQUOTE)	39.5	39.1	38.4	38.4	37.6	37.2	36.4	36.2
	BRUTTOANLAGEINVESTITIONEN	35.9	36.0	36.6	35.1	37.5	36.8	36.2	32.1
30	IN % DER BRUTTOWERTSCHOEPFUNG								
31	ABSCHREIBUNGEN	12.7	13.1	13.8	14.1	14.1	13.8	13.7	13.5
32	PRODUKTIONSSTEUERN ABZUEGLICH SUBVENTIONEN	10.2	10.2	9.6	9.2	8.7	8.3	8.3	8.5
33	NETTOWERTSCHOEPFUNG	77.0	76.7	76.6	76.7	77.2	77.8	78.0	78.1
	BRUTTOANLAGEINVESTITIONEN	59.4	59.2	59.4	57.0	60.2	58.6	56.9	50.3
34	IN % DER NETTOWERTSCHOEPFUNG								
35	EINKOMMEN AUS UNSELBSTAENDIGER ARBEIT (LOHNQUOTE)	32.2	33.3	35.0	35.7	34.8	33.7	33.0	33.2
	UNTERNEHMERTAETIGKEIT UND VERMOEGEN	67.8	66.7	65.0	64.3	65.2	66.3	67.0	66.8
36	IN % DES KAPITALSTOCKS								
37	BRUTTOANLAGEINVESTITIONEN (IN PR. V. 1985)	6.2	6.1	5.9	5.6	5.9	6.0	5.9	5.4
38	AUSRUESTUNGEN	0.2	0.2	0.2	0.2	0.2	0.3	0.3	0.3
	BAUTEN	6.0	5.9	5.7	5.3	5.7	5.7	5.6	5.1
39	KAPITALKOEFFIZIENT (VERHAELTNIS KAPITALSTOCK ZU BRUTTOWERTSCHOEPFUNG IN PREISEN VON 1985)	8.4	8.5	8.6	8.8	8.8	8.8	8.9	9.0
ANGABEN JE ERWERBSTAETIGEN (1000 DM)									
40	BRUTTOANLAGEINVESTITIONEN								
41	IN JEWEILIGEN PREISEN	10.3	11.4	12.2	12.4	14.4	15.5	16.4	15.3
42	IN PREISEN VON 1985	38.1	39.0	38.7	37.3	41.4	42.8	43.8	41.4
	KAPITALSTOCK (KAPITALINTENSITAET)	611.0	636.1	658.3	671.9	695.6	718.3	740.7	765.5
43	ANGABEN JE BESCHAEFT. ARBEITNEHMER (1000 DM)								
	EINKOMMEN AUS UNSELBSTAENDIGER ARBEIT	6.4	7.2	8.0	8.5	9.0	9.7	10.3	10.9
1970 = 100									
44	BRUTTOWERTSCHOEPFUNG								
45	IN JEWEILIGEN PREISEN	36	40	44	48	54	61	68	74
46	IN PREISEN VON 1985	64	67	70	73	77	81	84	88
47	BRUTTOWERTSCHOEPFUNG IN PREISEN VON 1985 JE ERWERBSTAETIGEN (ARBEITSPRODUKTIVITAET)	79	82	83	84	87	89	91	93
48	NETTOWERTSCHOEPFUNG JE ERWERBSTAETIGEN	43	47	50	54	59	66	72	76
49	LOHNKOSTEN JE PRODUKTEINHEIT	57	62	68	72	74	77	80	83
	BRUTTOWERTSCHOEPFUNG IN PREISEN VON 1985 ZU KAPITALSTOCK (KAPITALPRODUKTIVITAET)	108	107	106	104	104	104	103	102
ANTEIL AN DER SUMME ALLER WIRTSCHAFTSBEREICHE (IN %)									
50	PRODUKTIONSWERT	8.2	8.4	8.4	8.7	8.8	9.1	9.6	10.2
51	BRUTTOWERTSCHOEPFUNG	13.6	13.9	14.0	14.5	14.7	15.2	16.0	17.0
52	NETTOWERTSCHOEPFUNG	12.9	13.3	13.4	13.9	14.2	14.8	15.6	16.7
ENTSTANDENE BRUTTOEINKOMMEN AUS									
53	UNSELBSTAENDIGER ARBEIT	7.1	7.3	7.6	7.9	7.9	7.9	8.0	8.7
54	DAR.: BRUTTOLOHN- UND -GEHALTSUMME	7.1	7.3	7.6	7.9	7.9	7.9	8.1	8.7
55	UNTERNEHMERTAETIGKEIT UND VERMOEGEN	21.1	22.5	22.8	24.1	24.7	26.6	29.1	30.8
56	BRUTTOANLAGEINVESTITIONEN	32.8	32.4	31.9	31.9	33.0	33.9	35.5	36.7
57	AUSRUESTUNGEN	5.7	5.5	5.0	5.5	5.8	6.7	8.1	9.6
58	BAUTEN	49.2	49.0	48.6	47.5	48.1	49.7	51.0	52.4
BRUTTOANLAGEVERMOEGEN IN PREISEN VON 1985									
59	AM JAHRESANFANG	51.9	51.7	51.4	51.2	51.0	50.9	50.7	50.8
60	AUSRUESTUNGEN	3.1	3.2	3.4	3.4	3.5	3.6	3.8	4.1
61	BAUTEN	64.5	64.4	64.3	64.3	64.3	64.3	64.3	64.4
62	ERWERBSTAETIGE IM INLAND	9.1	9.1	9.3	9.6	9.7	9.9	10.2	10.8

## DIENSTLEISTUNGSUNTERNEHMEN

LFD. NR.	GEGENSTAND DER NACHWEISUNG	1968	1969	1970	1971	1972	1973	1974	1975
IN JEWEILIGEN PREISEN (MILL. DM)									
1	PRODUKTIONSWERT	139040	155160	175250	202600	228660	256760	290990	321400
2	- VORLEISTUNGEN	49370	53680	60860	69890	77020	84150	95210	104750
3	BRUTTOWERTSCHOEPFUNG	89670	101480	114390	132710	151640	172610	195780	216650
4	ABSCHREIBUNGEN	12550	14130	17470	20440	23130	26250	29770	32110
5	PRODUKTIONSSTEUERN ABZUEGLICH SUBVENTIONEN	5410	6220	5390	6300	7320	8350	8740	10030
6	NETTOWERTSCHOEPFUNG	71710	81130	91530	105970	121190	138010	157270	174510
ENTSTANDENE BRUTTOEINKOMMEN AUS									
7	UNSELBSTAENDIGER ARBEIT	23410	25970	30470	35740	40640	47120	55130	61270
8	DAR.: BRUTTOLOHN- UND -GEHALTSUMME	20280	22430	25990	30490	34530	39950	46610	51350
9	UNTERNEHMERTAETIGKEIT UND VERMOEGEN	48300	55160	61060	70230	80550	90890	102140	113240
10	BRUTTOANLAGEINVESTITIONEN	44780	48520	57310	69130	82010	91110	83300	79360
11	AUSRUESTUNGEN	4530	6010	7390	7920	8320	10480	9170	12490
12	BAUTEN	40250	42510	49920	61210	73690	80630	74130	66870
13	NETTOANLAGEINVESTITIONEN	32230	34390	39840	48690	58880	64860	53530	47250
14	NETTOANLAGEVERMOEGEN ZU WIEDERBESCHAFFUNGS- PREISEN AM JAHRESANFANG	583880	635730	755130	895180	1025360	1143990	1284540	1415150
15	AUSRUESTUNGEN	16300	18600	22500	27250	31950	36310	42890	48680
16	BAUTEN	567580	617130	732630	867930	993410	1107680	1241650	1366470
IN PREISEN VON 1985 (MILL. DM)									
17	BRUTTOWERTSCHOEPFUNG	246280	259760	268760	281190	300990	314180	324280	334650
18	BRUTTOANLAGEINVESTITIONEN	117080	118590	120230	132840	149220	155640	133520	123770
19	AUSRUESTUNGEN	7770	10070	11890	12330	12730	15710	12810	16520
20	BAUTEN	109310	108520	108340	120510	136490	139930	120710	107250
21	BRUTTOANLAGEVERMOEGEN AM JAHRESANFANG	2176990	2285960	2395940	2507120	2630510	2769760	2914850	3037130
22	AUSRUESTUNGEN	42820	48380	55890	64920	74150	83420	95260	103700
23	BAUTEN	2134170	2237580	2340050	2442200	2556360	2686340	2819590	2933430
24	KAPITALSTOCK	2231473	2340948	2451528	2568813	2700133	2842303	2975988	3092928
ERWERBSTAETIGKEIT (DURCHSCHNITT IN 1000)									
25	ERWERBSTAETIGE IM INLAND	2837	2883	2933	3039	3132	3233	3341	3424
26	SELBSTAENDIGE UND MITHELFFENDE FAMILIEN- ANGEHOERIGE	780	777	776	762	756	762	757	748
27	BESCHAEFTIGTE ARBEITNEHMER	2057	2106	2157	2277	2376	2471	2584	2676
KENNZIFFERN									
28	IN % DES PRODUKTIONSWERTES								
29	VORLEISTUNGEN (VORLEISTUNGSQUOTE)	35.5	34.6	34.7	34.5	33.7	32.8	32.7	32.6
30	BRUTTOANLAGEINVESTITIONEN	32.2	31.3	32.7	34.1	35.9	35.5	28.6	24.7
31	IN % DER BRUTTOWERTSCHOEPFUNG								
32	ABSCHREIBUNGEN	14.0	13.9	15.3	15.4	15.3	15.2	15.2	14.8
33	PRODUKTIONSSTEUERN ABZUEGLICH SUBVENTIONEN	6.0	6.1	4.7	4.7	4.8	4.8	4.5	4.6
34	NETTOWERTSCHOEPFUNG	80.0	79.9	80.0	79.9	79.9	80.0	80.3	80.5
35	BRUTTOANLAGEINVESTITIONEN	49.9	47.8	50.1	52.1	54.1	52.8	42.5	36.6
36	IN % DER NETTOWERTSCHOEPFUNG								
37	EINKOMMEN AUS UNSELBSTAENDIGER ARBEIT (LOHNQUOTE)	32.6	32.0	33.3	33.7	33.5	34.1	35.1	35.1
38	UNTERNEHMERTAETIGKEIT UND VERMOEGEN	67.4	68.0	66.7	66.3	66.5	65.9	64.9	64.9
39	IN % DES KAPITALSTOCKS								
40	BRUTTOANLAGEINVESTITIONEN (IN PR. V. 1985)	5.2	5.1	4.9	5.2	5.5	5.5	4.5	4.0
41	AUSRUESTUNGEN	0.3	0.4	0.5	0.5	0.5	0.6	0.4	0.5
42	BAUTEN	4.9	4.6	4.4	4.7	5.1	4.9	4.1	3.5
43	KAPITALKOEFFIZIENT (VERHAELTNIS KAPITALSTOCK ZU BRUTTOWERTSCHOEPFUNG IN PREISEN VON 1985)	9.1	9.0	9.1	9.1	9.0	9.0	9.2	9.2
44	ANGABEN JE ERWERBSTAETIGEN (1000 DM)								
45	BRUTTOANLAGEINVESTITIONEN	15.8	16.8	19.5	22.7	26.2	28.2	24.9	23.2
46	IN JEWEILIGEN PREISEN	41.3	41.1	41.0	43.7	47.6	48.1	40.0	36.1
47	IN PREISEN VON 1985	786.6	812.0	835.8	845.3	862.1	879.2	890.7	903.3
48	KAPITALSTOCK (KAPITALINTENSITAET)								
49	ANGABEN JE BESCHAEFT. ARBEITNEHMER (1000 DM)								
50	EINKOMMEN AUS UNSELBSTAENDIGER ARBEIT	11.4	12.3	14.1	15.7	17.1	19.1	21.3	22.9
51	1970 = 100								
52	BRUTTOWERTSCHOEPFUNG	78	89	100	116	133	151	171	189
53	IN JEWEILIGEN PREISEN	92	97	100	105	112	117	121	125
54	IN PREISEN VON 1985								
55	BRUTTOWERTSCHOEPFUNG IN PREISEN VON 1985 JE ERWERBSTAETIGEN (ARBEITSPRODUKTIVITAET)	95	98	100	101	105	106	106	107
56	NETTOWERTSCHOEPFUNG JE ERWERBSTAETIGEN	81	90	100	112	124	137	151	163
57	LOHNKOSTEN JE PRODUKTEINHEIT	85	89	100	110	115	127	143	152
58	BRUTTOWERTSCHOEPFUNG IN PREISEN VON 1985 ZU KAPITALSTOCK (KAPITALPRODUKTIVITAET)	101	101	100	100	102	101	99	99
ANTEIL AN DER SUMME ALLER WIRTSCHAFTSBEREICHE (IN %)									
59	PRODUKTIONSWERT	10.4	10.3	10.3	10.8	11.3	11.2	11.4	12.2
60	BRUTTOWERTSCHOEPFUNG	17.6	17.9	17.7	18.5	19.2	19.6	20.5	21.8
61	NETTOWERTSCHOEPFUNG	16.7	17.0	16.7	17.5	18.2	18.5	19.6	20.9
62	ENTSTANDENE BRUTTOEINKOMMEN AUS								
63	UNSELBSTAENDIGER ARBEIT	8.7	8.6	8.5	8.8	9.0	9.2	9.7	10.4
64	DAR.: BRUTTOLOHN- UND -GEHALTSUMME	8.8	8.6	8.5	8.8	9.0	9.3	9.8	10.5
65	UNTERNEHMERTAETIGKEIT UND VERMOEGEN	29.9	31.5	32.4	35.2	37.4	38.9	43.1	46.2
66	BRUTTOANLAGEINVESTITIONEN	37.1	34.5	32.9	34.8	38.7	41.1	38.6	37.3
67	AUSRUESTUNGEN	10.2	10.9	10.9	10.6	11.0	13.5	12.1	15.3
68	BAUTEN	52.8	49.8	47.0	49.6	54.0	56.0	52.8	50.9
69	BRUTTOANLAGEVERMOEGEN IN PREISEN VON 1985								
70	AM JAHRESANFANG	51.0	51.2	51.2	51.0	50.8	51.0	51.2	51.5
71	AUSRUESTUNGEN	4.5	4.8	5.3	5.7	6.2	6.6	7.2	7.5
72	BAUTEN	64.5	64.7	64.6	64.5	64.4	64.5	64.7	64.8
73	ERWERBSTAETIGE IM INLAND	11.0	11.0	11.0	11.4	11.7	11.9	12.5	13.2

## DIENSTLEISTUNGSUNTERNEHMEN

LFD. NR.	GEGENSTAND DER NACHWEISUNG	1976	1977	1978	1979	1980	1981	1982	1983
IN JEWEILIGEN PREISEN (MILL. DM)									
1	PRODUKTIONSWERT	349450	381950	417840	457680	506780	554420	595000	643790
2	VORLEISTUNGEN	114150	125990	138150	152810	168530	183360	192960	207410
3	BRUTTOWERTSCHOEPFUNG	235300	255960	279690	304870	338250	371060	402040	436380
4	ABSCHREIBUNGEN	35440	39070	43750	50140	58100	65210	71240	76670
5	PRODUKTIONSSTEUERN ABZUEGLICH SUBVENTIONEN	10980	12260	12970	13270	13940	14630	16240	17990
6	NETTOWERTSCHOEPFUNG	188880	204630	222970	241460	266210	291220	314560	341720
7	ENTSTANDENE BRUTTOEINKOMMEN AUS UNSELBSTAENDIGER ARBEIT	68730	75010	82020	90120	99130	107820	114350	118540
8	DAR.: BRUTTOLOHN- UND -GEHALTSUMME	57230	62470	68040	75160	83240	90030	95320	98630
9	UNTERNEHMERTAETIGKEIT UND VERMOEGEN	120150	129620	140950	151340	167080	183400	200210	223080
10	BRUTTOANLAGEINVESTITIONEN	88370	99150	112230	131610	146090	150510	147560	160660
11	AUSRUESTUNGEN	15410	19890	24530	29980	31750	33050	29850	33540
12	BAUTEN	72960	79260	87700	101630	114340	117460	117710	127120
13	NETTOANLAGEINVESTITIONEN	52930	60080	68480	81470	87990	85300	76320	83990
14	NETTOANLAGEVERMOEGEN ZU WIEDERBESCHAFFUNGS- PREISEN AM JAHRESANFANG	1486470	1620370	1761150	1934270	2215560	2473630	2680320	2803180
15	AUSRUESTUNGEN	55610	63570	75180	90020	108700	128740	149350	162070
16	BAUTEN	1430860	1556800	1685970	1844250	2106860	2344890	2530970	2641110
IN PREISEN VON 1985 (MILL. DM)									
17	BRUTTOWERTSCHOEPFUNG	349670	367390	385870	404360	419930	433230	443180	456630
18	BRUTTOANLAGEINVESTITIONEN	131200	140730	151210	165350	169330	165520	157040	167110
19	AUSRUESTUNGEN	19850	25150	30390	36400	37290	37080	32170	35250
20	BAUTEN	111350	115580	120820	128950	132040	128440	124870	131860
21	BRUTTOANLAGEVERMOEGEN AM JAHRESANFANG	3148730	3266910	3393700	3530000	3679410	3831650	3978710	4115520
22	AUSRUESTUNGEN	115120	129220	147920	171130	195610	228100	255330	276210
23	BAUTEN	3033610	3137690	3245780	3358670	3479800	3603550	3723380	3839310
24	KAPITALSTOCK	3207818	3330303	3461848	3604703	3755528	3905178	4047113	4187930
ERWERBSTAETIGKEIT (DURCHSCHNITT IN 1000)									
25	ERWERBSTAETIGE IM INLAND	3528	3579	3692	3840	3970	4080	4151	4180
26	SELBSTAENDIGE UND MITHELFFENDE FAMILIEN- ANGEHOERIGE	729	723	732	744	746	761	777	790
27	BESCHAEFTIGTE ARBEITNEHMER	2799	2856	2960	3096	3224	3319	3374	3390
KENNZIFFERN									
28	IN % DES PRODUKTIONSWERTES								
29	VORLEISTUNGEN (VORLEISTUNGSQUOTE)	32.7	33.0	33.1	33.4	33.3	33.1	32.4	32.2
	BRUTTOANLAGEINVESTITIONEN	25.3	26.0	26.9	28.8	28.8	27.1	24.8	25.0
30	IN % DER BRUTTOWERTSCHOEPFUNG								
31	ABSCHREIBUNGEN	15.1	15.3	15.6	16.4	17.2	17.6	17.7	17.6
32	PRODUKTIONSSTEUERN ABZUEGLICH SUBVENTIONEN	4.7	4.8	4.6	4.4	4.1	3.9	4.0	4.1
33	NETTOWERTSCHOEPFUNG	80.3	79.9	79.7	79.2	78.7	78.5	78.2	78.3
	BRUTTOANLAGEINVESTITIONEN	37.6	38.7	40.1	43.2	43.2	40.6	36.7	36.8
34	IN % DER NETTOWERTSCHOEPFUNG								
35	EINKOMMEN AUS UNSELBSTAENDIGER ARBEIT (LOHNQUOTE)	36.4	36.7	36.8	37.3	37.2	37.0	36.4	34.7
	UNTERNEHMERTAETIGKEIT UND VERMOEGEN	63.6	63.3	63.2	62.7	62.8	63.0	63.6	65.3
36	IN % DES KAPITALSTOCKS								
37	BRUTTOANLAGEINVESTITIONEN (IN PR. V. 1985)	4.1	4.2	4.4	4.6	4.5	4.2	3.9	4.0
38	AUSRUESTUNGEN	0.6	0.8	0.9	1.0	1.0	0.9	0.8	0.8
	BAUTEN	3.5	3.5	3.5	3.6	3.5	3.3	3.1	3.1
39	KAPITALKOEFFIZIENT (VERHAELTNIS KAPITALSTOCK ZU BRUTTOWERTSCHOEPFUNG IN PREISEN VON 1985)	9.2	9.1	9.0	8.9	8.9	9.0	9.1	9.2
40	ANGABEN JE ERWERBSTAETIGEN (1000 DM)								
41	BRUTTOANLAGEINVESTITIONEN	25.0	27.7	30.4	34.3	36.8	36.9	35.5	38.4
42	IN JEWEILIGEN PREISEN	37.2	39.3	41.0	43.1	42.7	40.6	37.8	40.0
	IN PREISEN VON 1985	909.2	930.5	937.7	938.7	946.0	957.2	975.0	1001.9
43	ANGABEN JE BESCHAEFT. ARBEITNEHMER (1000 DM)								
	EINKOMMEN AUS UNSELBSTAENDIGER ARBEIT	24.6	26.3	27.7	29.1	30.7	32.5	33.9	35.0
44	1970 = 100								
45	BRUTTOWERTSCHOEPFUNG	206	224	245	267	296	324	351	381
46	IN JEWEILIGEN PREISEN	130	137	144	150	156	161	165	170
47	BRUTTOWERTSCHOEPFUNG IN PREISEN VON 1985 JE ERWERBSTAETIGEN (ARBEITSPRODUKTIVITAET)	108	112	114	115	115	116	117	119
48	NETTOWERTSCHOEPFUNG JE ERWERBSTAETIGEN	172	183	194	201	215	229	243	262
49	LOHNKOSTEN JE PRODUKTEINHEIT	161	166	172	179	189	198	206	208
	BRUTTOWERTSCHOEPFUNG IN PREISEN VON 1985 ZU KAPITALSTOCK (KAPITALPRODUKTIVITAET)	99	101	102	102	102	101	100	99
ANTEIL AN DER SUMME ALLER WIRTSCHAFTSBEREICHE (IN %)									
50	PRODUKTIONSWERT	12.0	12.5	12.9	12.8	13.2	13.6	14.2	14.8
51	BRUTTOWERTSCHOEPFUNG	21.7	22.1	22.6	22.8	23.9	25.0	26.0	26.9
52	NETTOWERTSCHOEPFUNG	20.7	21.0	21.3	21.4	22.4	23.5	24.5	25.3
53	ENTSTANDENE BRUTTOEINKOMMEN AUS UNSELBSTAENDIGER ARBEIT	10.8	10.9	11.2	11.4	11.5	11.9	12.3	12.5
54	DAR.: BRUTTOLOHN- UND -GEHALTSUMME	10.9	11.0	11.3	11.5	11.8	12.2	12.5	12.7
55	UNTERNEHMERTAETIGKEIT UND VERMOEGEN	43.6	44.7	44.8	45.0	51.1	54.6	56.3	55.3
56	BRUTTOANLAGEINVESTITIONEN	38.6	40.4	41.8	43.2	43.5	44.7	45.0	46.4
57	AUSRUESTUNGEN	17.3	20.2	22.5	24.6	24.3	25.0	23.2	23.9
58	BAUTEN	52.3	53.9	55.1	55.6	55.7	57.5	58.9	61.8
59	BRUTTOANLAGEVERMOEGEN IN PREISEN VON 1985	51.7	51.9	52.2	52.5	52.9	53.3	53.7	54.1
60	AM JAHRESANFANG	8.1	8.9	9.9	11.0	12.4	13.7	14.9	15.8
61	AUSRUESTUNGEN	64.8	64.8	64.9	65.0	65.1	65.7	65.4	65.5
62	BAUTEN								
	ERWERBSTAETIGE IM INLAND	13.6	13.8	14.1	14.5	14.7	15.1	15.6	15.9

## DIENSTLEISTUNGSUNTERNEHMEN

LFD. NR.	GEGENSTAND DER NACHWEISUNG	1984	1985	1986	1987	1988	1989	1990	1991
IN JEWELIGEN PREISEN (MILL. DM)									
1	PRODUKTIONSWERT	589580	731750	773830	819620	890160	962370	1071830	1207060
2	- VORLEISTUNGEN	223740	240920	253350	271050	297330	321420	367250	411550
3	BRUTTOWERTSCHOEPFUNG	465840	490830	520480	548570	592830	640950	704580	795510
4	ABSCHREIBUNGEN	82620	87330	91670	96340	101520	109410	119950	...
5	PRODUKTIONSSTEUERN ABZUEGLICH SUBVENTIONEN	18760	19470	21330	21000	23690	25580	26810	...
6	NETTOWERTSCHOEPFUNG	364460	384030	407480	431230	467620	505960	557820	...
ENTSTANDENE BRUTTOEINKOMMEN AUS									
7	UNSELBSTAENDIGER ARBEIT	124830	131950	140710	148180	158050	168140	185480	207230
8	DAR.: BRUTTOLOHN- UND -GEHALTSUMME	103470	109420	115970	123580	131230	139560	154850	172940
9	UNTERNEHMERSTAETIGKEIT UND VERMOEGEN	239630	252080	266770	283050	309570	337820	372340	...
10	BRUTTOANLAGEINVESTITIONEN	169330	160960	163650	168980	184070	203660	237180	...
11	AUSRUESTUNGEN	36740	39270	41290	44990	52850	61100	73540	...
12	BAUTEN	132590	121690	122360	123990	131220	142560	163640	...
13	NETTOANLAGEINVESTITIONEN	86710	73630	71980	72640	82550	94250	117230	...
14	NETTOANLAGEVERMOEGEN ZU WIEDERBESCHAFFUNGS- PREISEN AM JAHRESANFANG	2986690	3129720	3233660	3357870	3489320	3663630	3906690	4272750
15	AUSRUESTUNGEN	175590	189290	200260	208960	218740	237140	261730	294930
16	BAUTEN	2811140	2940430	3033400	3148910	3270580	3426490	3644960	3977820
IN PREISEN VON 1985 (MILL. DM)									
17	BRUTTOWERTSCHOEPFUNG	472530	490830	514330	538610	569950	595800	635080	678060
18	BRUTTOANLAGEINVESTITIONEN	171240	160960	161830	165010	177370	190530	212530	...
19	AUSRUESTUNGEN	37570	39270	41340	45280	53200	60130	71530	...
20	BAUTEN	133670	121690	120490	119730	124170	130400	141000	...
21	BRUTTOANLAGEVERMOEGEN AM JAHRESANFANG	4260350	4406940	4540340	4671700	4803290	4944350	5095820	5266600
22	AUSRUESTUNGEN	298490	321100	342920	364380	387300	415780	449010	491570
23	BAUTEN	3961860	4085840	4197420	4307320	4415990	4528570	4646810	4775030
24	KAPITALSTOCK	4333640	4473634	4606015	4737490	4873816	5020081	5181205	...
ERWERBSTAETIGKEIT (DURCHSCHNITT IN 1000)									
25	ERWERBSTAETIGE IM INLAND	4264	4391	4518	4654	4818	4992	5291	5588
26	SELBSTAENDIGE UND MITHELFFENDE FAMILIEN- ANGEHOERIGE	815	846	880	896	923	960	994	1030
27	BESCHAEFTIGTE ARBEITNEHMER	3449	3545	3638	3758	3895	4032	4297	4558
KENNZIFFERN									
28	IN % DES PRODUKTIONSWERTES								
29	VORLEISTUNGEN (VORLEISTUNGSQUOTE)	32.4	32.9	32.7	33.1	33.4	33.4	34.3	34.1
30	BRUTTOANLAGEINVESTITIONEN	24.6	22.0	21.1	20.6	20.7	21.2	22.1	...
31	IN % DER BRUTTOWERTSCHOEPFUNG								
32	ABSCHREIBUNGEN	17.7	17.8	17.6	17.6	17.1	17.1	17.0	...
33	PRODUKTIONSSTEUERN ABZUEGLICH SUBVENTIONEN	4.0	4.0	4.1	3.8	4.0	4.0	3.8	...
34	NETTOWERTSCHOEPFUNG	78.2	78.2	78.3	78.6	78.9	78.9	79.2	...
35	BRUTTOANLAGEINVESTITIONEN	36.3	32.8	31.4	30.8	31.0	31.8	33.7	...
36	IN % DER NETTOWERTSCHOEPFUNG								
37	EINKOMMEN AUS UNSELBSTAENDIGER ARBEIT (LOHNQUOTE)	34.3	34.4	34.5	34.4	33.8	33.2	33.3	...
38	UNTERNEHMERSTAETIGKEIT UND VERMOEGEN	65.7	65.6	65.5	65.6	66.2	66.8	66.7	...
39	IN % DES KAPITALSTOCKS								
40	BRUTTOANLAGEINVESTITIONEN (IN PR. V. 1985)	4.0	3.6	3.5	3.5	3.6	3.8	4.1	...
41	AUSRUESTUNGEN	0.9	0.9	0.9	1.0	1.1	1.2	1.4	...
42	BAUTEN	3.1	2.7	2.6	2.5	2.5	2.6	2.7	...
43	KAPITALKOEFFIZIENT (VERHAELTNIS KAPITALSTOCK ZU BRUTTOWERTSCHOEPFUNG IN PREISEN VON 1985)	9.2	9.1	9.0	8.8	8.6	8.4	8.2	...
44	ANGABEN JE ERWERBSTAETIGEN (1000 DM)								
45	BRUTTOANLAGEINVESTITIONEN	39.7	36.7	36.2	36.3	38.2	40.8	44.8	...
46	IN JEWELIGEN PREISEN	40.2	36.7	35.8	35.5	36.8	38.2	40.2	...
47	IN PREISEN VON 1985	1016.3	1018.8	1019.5	1017.9	1011.6	1005.6	979.2	...
48	KAPITALSTOCK (KAPITALINTENSITAET)								
49	ANGABEN JE BESCHAEFT. ARBEITNEHMER (1000 DM)								
50	EINKOMMEN AUS UNSELBSTAENDIGER ARBEIT	36.2	37.2	38.7	39.4	40.6	41.7	43.2	45.5
51	1970 = 100								
52	BRUTTOWERTSCHOEPFUNG	407	429	455	480	518	550	616	695
53	IN JEWELIGEN PREISEN	176	183	191	200	212	222	236	252
54	IN PREISEN VON 1985								
55	BRUTTOWERTSCHOEPFUNG IN PREISEN VON 1985 JE ERWERBSTAETIGEN (ARBEITSPRODUKTIVITAET)	121	122	124	126	129	130	131	132
56	NETTOWERTSCHOEPFUNG JE ERWERBSTAETIGEN	274	280	289	297	311	325	338	...
57	LOHNKOSTEN JE PRODUKTEINHEIT	212	216	220	221	223	227	233	243
58	BRUTTOWERTSCHOEPFUNG IN PREISEN VON 1985 ZU KAPITALSTOCK (KAPITALPRODUKTIVITAET)	99	100	102	104	107	108	112	...
ANTEIL AN DER SUMME ALLER WIRTSCHAFTSBEREICHE (IN %)									
59	PRODUKTIONSWERT	14.9	15.2	16.0	16.7	17.2	17.4	17.9	18.7
60	BRUTTOWERTSCHOEPFUNG	27.4	27.7	27.8	28.4	29.2	29.8	30.2	31.6
61	NETTOWERTSCHOEPFUNG	25.7	26.0	25.9	26.6	27.4	28.1	28.4	...
62	ENTSTANDENE BRUTTOEINKOMMEN AUS								
63	UNSELBSTAENDIGER ARBEIT	12.7	12.9	13.1	13.2	13.6	13.8	14.1	14.5
64	DAR.: BRUTTOLOHN- UND -GEHALTSUMME	12.9	13.2	13.3	13.6	13.9	14.1	14.5	14.9
65	UNTERNEHMERSTAETIGKEIT UND VERMOEGEN	55.1	55.0	53.8	56.6	56.8	57.7	57.7	...
66	BRUTTOANLAGEINVESTITIONEN	47.5	44.5	43.0	42.9	43.9	44.4	45.8	...
67	AUSRUESTUNGEN	25.7	24.7	24.6	25.4	27.6	28.6	30.0	...
68	BAUTEN	62.1	60.0	57.6	57.3	57.7	58.2	60.0	...
69	BRUTTOANLAGEVERMOEGEN IN PREISEN VON 1985								
70	AM JAHRESANFANG	54.5	55.0	55.3	55.6	55.8	56.0	56.2	56.4
71	AUSRUESTUNGEN	16.7	17.7	18.5	19.2	19.9	20.7	21.7	22.7
72	BAUTEN	65.8	66.0	66.1	66.2	66.3	66.4	66.5	66.6
73	ERWERBSTAETIGE IM INLAND	16.2	16.6	16.8	17.2	17.7	18.0	18.6	19.1



## **Kreditinstitute, Versicherungsunternehmen**

# Bruttowertschöpfung in Preisen von 1985

1960 = 100

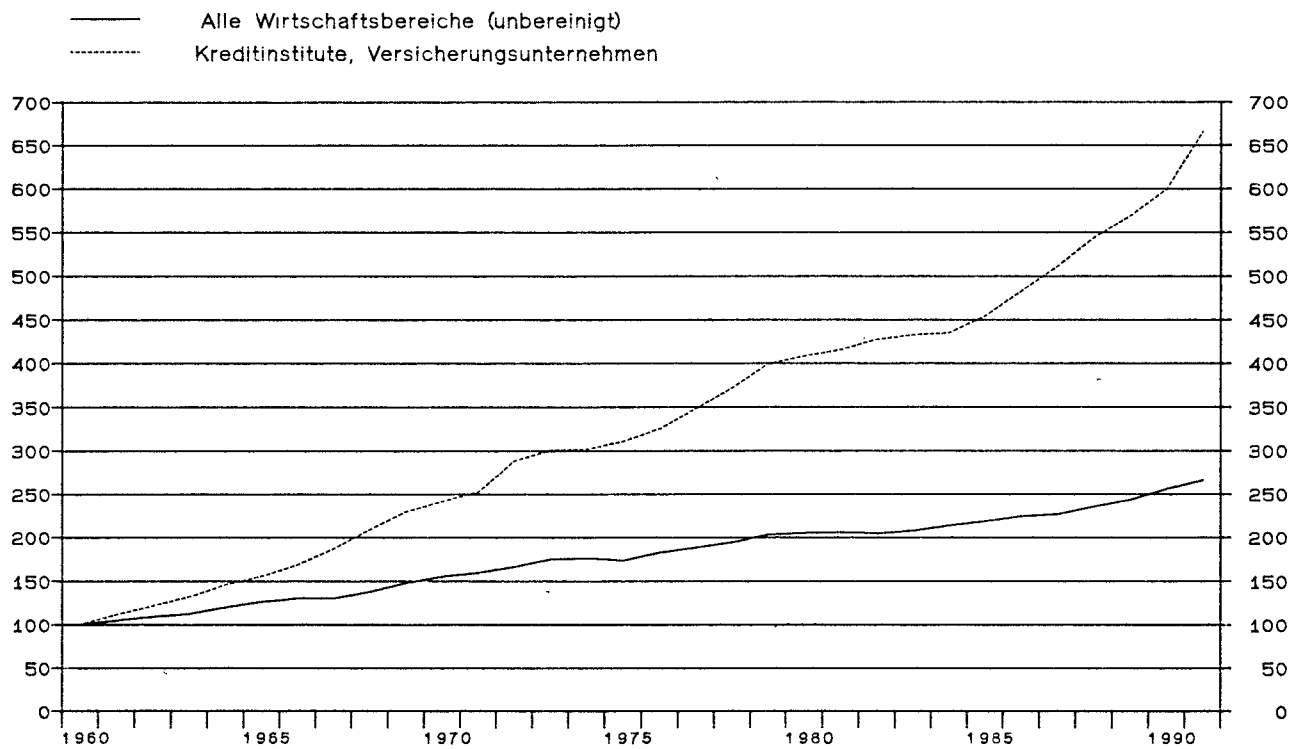

## Kreditinstitute, Versicherungsunternehmen

Anteile an der Summe aller Wirtschaftsbereiche

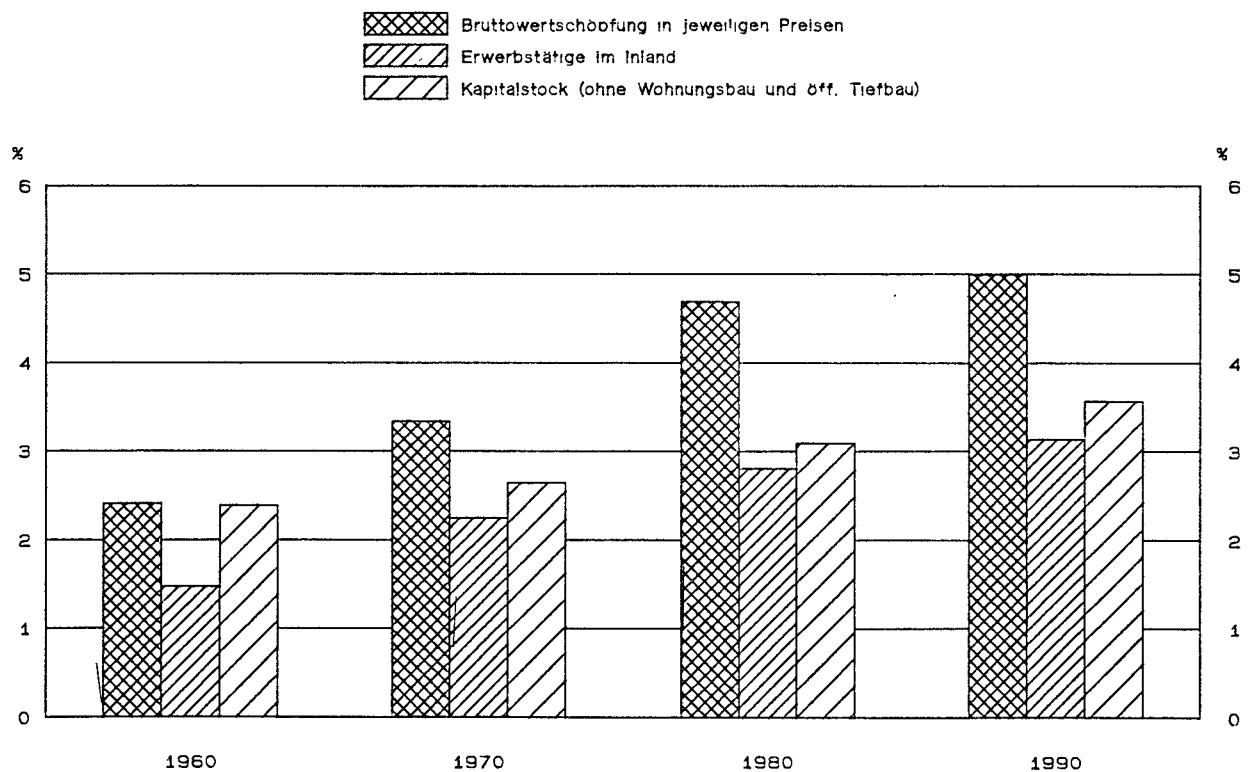

## KREDITINSTITUTE, VERSICHERUNGSUNTERNEHMEN

LFD. NR.	GEGENSTAND DER NACHWEISUNG	1960	1961	1962	1963	1964	1965	1966	1967
IN JEWEILIGEN PREISEN (MILL. DM)									
1	PRODUKTIONSWERT	11720	13010	14360	15900	17750	20230	22740	24200
2	- VORLEISTUNGEN	4460	5090	5500	6070	6700	7610	8270	8870
3	BRUTTOWERTSCHOEPFUNG	7260	7920	8860	9830	11050	12620	14470	15330
4	- ABSCHREIBUNGEN	280	320	350	390	440	490	540	580
5	PRODUKTIONSSTEUERN ABZUEGLICH SUBVENTIONEN	710	810	830	920	970	1000	1130	1320
6	NETTOWERTSCHOEPFUNG	6270	6790	7680	8520	9640	11130	12800	13430
7	ENTSTANDENE BRUTTOEINKOMMEN AUS								
8	UNSELBSTAENDIGER ARBEIT	3730	4260	4780	5270	5770	6510	7420	8240
9	DAR.: BRUTTOLOHN- UND -GEHALTSUMME	3050	3530	3970	4420	4850	5460	6230	6840
9	UNTERNEHMERTAEITIGKEIT UND VERMOEGEN	2540	2530	2900	3250	3870	4620	5380	5190
10	BRUTTOANLAGEINVESTITIONEN	890	1070	1150	1200	1350	1620	1800	1770
11	AUSRUESTUNGEN	310	340	340	390	410	430	480	510
12	BAUTEN	580	730	810	810	940	1190	1320	1260
13	NETTOANLAGEINVESTITIONEN	610	750	800	810	910	1130	1260	1190
14	NETTOANLAGEVERMOEGEN ZU WIEDERBESCHAFFUNGS-								
15	PREISEN AM JAHRESANFANG	7480	8490	9790	11140	12390	13730	15240	16590
15	AUSRUESTUNGEN	1320	1440	1540	1680	1860	2020	2210	2380
16	BAUTEN	6160	7050	8250	9460	10530	11710	13030	14210
IN PREISEN VON 1985 (MILL. DM)									
17	BRUTTOWERTSCHOEPFUNG	22100	24610	26880	29180	32290	34480	37320	41360
18	BRUTTOANLAGEINVESTITIONEN	2570	3010	3070	3010	3320	3940	4260	4190
19	AUSRUESTUNGEN	470	530	530	590	630	650	720	740
20	BAUTEN	2100	2480	2540	2420	2690	3290	3540	3450
21	BRUTTOANLAGEVERMOEGEN AM JAHRESANFANG	34000	36370	39160	41980	44720	47750	51370	55280
22	AUSRUESTUNGEN	3260	3610	4000	4370	4780	5210	5630	6090
23	BAUTEN	30740	32760	35160	37610	39940	42540	45740	49190
24	KAPITALSTOCK	35185	37765	40570	43350	46235	49560	53325	57185
ERWERBSTAEITIGKEIT (DURCHSCHNITT IN 1000)									
25	ERWERBSTAEITIGE IM INLAND	383	411	432	452	466	485	513	536
26	SELBSTAENDIGE UND MITHELFFENDE FAMILIEN- ANGEHOERIGE	1	1	1	1	1	1	1	1
27	BESCHAEFTIGTE ARBEITNEHMER	382	410	431	451	465	484	512	535
KENNZIFFERN									
28	IN % DES PRODUKTIONSWERTES								
28	VORLEISTUNGEN (VORLEISTUNGSQUOTE)	38.1	39.1	38.3	38.2	37.7	37.6	36.4	36.7
29	BRUTTOANLAGEINVESTITIONEN	7.6	8.2	8.0	7.5	7.6	8.0	7.9	7.3
30	IN % DER BRUTTOWERTSCHOEPFUNG								
30	ABSCHREIBUNGEN	3.9	4.0	4.0	4.0	4.0	3.9	3.7	3.8
31	PRODUKTIONSSTEUERN ABZUEGLICH SUBVENTIONEN	9.8	10.2	9.4	9.4	8.8	7.9	7.6	8.6
32	NETTOWERTSCHOEPFUNG	86.4	85.7	86.7	86.7	87.2	88.2	88.5	87.5
33	BRUTTOANLAGEINVESTITIONEN	12.3	13.5	13.0	12.2	12.2	12.8	12.4	11.5
34	IN % DER NETTOWERTSCHOEPFUNG								
34	EINKOMMEN AUS UNSELBSTAENDIGER ARBEIT (LOHNQUOTE)	59.5	62.7	62.2	61.9	59.9	58.5	58.0	61.4
35	UNTERNEHMERTAEITIGKEIT UND VERMOEGEN	40.5	37.3	37.8	38.1	40.1	41.5	42.0	38.6
36	IN % DES KAPITALSTOCKS								
36	BRUTTOANLAGEINVESTITIONEN (IN PR. V. 1985)	7.3	8.0	7.6	6.9	7.2	7.9	8.0	7.3
37	AUSRUESTUNGEN	1.3	1.4	1.3	1.4	1.4	1.3	1.4	1.3
38	BAUTEN	6.0	6.6	6.3	5.6	5.8	6.6	6.6	6.0
39	KAPITALKOEFFIZIENT (VERHAELTNIS KAPITALSTOCK ZU BRUTTOWERTSCHOEPFUNG IN PREISEN VON 1985)	1.6	1.5	1.5	1.5	1.4	1.4	1.4	1.4
40	ANGABEN JE ERWERBSTAEITIGEN (1000 DM)								
40	BRUTTOANLAGEINVESTITIONEN	2.3	2.6	2.7	2.7	2.9	3.3	3.5	3.3
41	IN JEWEILIGEN PREISEN	6.7	7.3	7.1	6.7	7.1	8.1	8.3	7.8
42	KAPITALSTOCK (KAPITALINTENSITAET)	91.9	91.9	93.9	95.9	99.2	102.2	103.9	106.7
43	ANGABEN JE BESCHAEFT. ARBEITNEHMER (1000 DM)								
43	EINKOMMEN AUS UNSELBSTAENDIGER ARBEIT	9.8	10.4	11.1	11.7	12.4	13.5	14.5	15.4
44	1970 = 100								
44	BRUTTOWERTSCHOEPFUNG	34	37	41	46	51	59	67	71
45	IN JEWEILIGEN PREISEN	41	46	50	55	60	65	70	77
46	BRUTTOWERTSCHOEPFUNG IN PREISEN VON 1985 JE ERWERBSTAEITIGEN (ARBEITSPRODUKTIVITAET)	64	67	70	72	77	79	81	86
47	NETTOWERTSCHOEPFUNG JE ERWERBSTAEITIGEN	51	52	56	59	65	72	78	78
48	LOHNKOSTEN JE PRODUKTEINHEIT	75	77	79	81	80	84	89	89
49	BRUTTOWERTSCHOEPFUNG IN PREISEN VON 1985 ZU KAPITALSTOCK (KAPITALPRODUKTIVITAET)	83	86	87	89	92	92	92	95
ANTEIL AN DER SUMME ALLER WIRTSCHAFTSBEREICHE (IN %)									
50	PRODUKTIONSWERT	1.4	1.4	1.5	1.5	1.6	1.7	1.8	1.9
51	BRUTTOWERTSCHOEPFUNG	2.4	2.4	2.5	2.6	2.6	2.7	2.9	3.1
52	NETTOWERTSCHOEPFUNG	2.6	2.5	2.7	2.8	2.9	3.0	3.3	3.4
53	ENTSTANDENE BRUTTOEINKOMMEN AUS								
53	UNSELBSTAENDIGER ARBEIT	2.6	2.6	2.7	2.7	2.7	2.8	3.0	3.3
54	DAR.: BRUTTOLOHN- UND -GEHALTSUMME	2.5	2.5	2.6	2.7	2.7	2.7	2.9	3.2
55	UNTERNEHMERTAEITIGKEIT UND VERMOEGEN	2.5	2.4	2.6	2.9	3.1	3.4	3.8	3.6
56	BRUTTOANLAGEINVESTITIONEN	1.2	1.3	1.2	1.2	1.2	1.3	1.4	1.5
57	AUSRUESTUNGEN	1.1	1.1	0.9	1.1	1.0	1.0	1.1	1.2
58	BAUTEN	1.2	1.4	1.4	1.3	1.3	1.6	1.6	1.7
59	BRUTTOANLAGEVERMOEGEN IN PREISEN VON 1985								
59	AM JAHRESANFANG	1.3	1.3	1.3	1.3	1.3	1.3	1.3	1.4
60	AUSRUESTUNGEN	0.6	0.6	0.6	0.6	0.6	0.6	0.7	0.7
61	BAUTEN	1.4	1.4	1.5	1.5	1.5	1.5	1.5	1.6
62	ERWERBSTAEITIGE IM INLAND	1.5	1.6	1.6	1.7	1.8	1.8	1.9	2.1

## KREDITINSTITUTE, VERSICHERUNGSUNTERNEHMEN

LFD. NR.	GEGENSTAND DER NACHWEISUNG	1968	1969	1970	1971	1972	1973	1974	1975
IN JEWEILIGEN PREISEN (MILL. DM)									
1	PRODUKTIONSWERT	25090	29760	32750	39510	45310	51840	61880	67860
2	- VORLEISTUNGEN	9390	10270	11200	13870	14870	17480	20100	21660
3	* BRUTTOWERTSCHOEPFUNG	16700	19490	21550	25640	30440	34360	41780	46200
4	- ABSCHREIBUNGEN	640	730	880	1020	1160	1320	1520	1680
5	* PRODUKTIONSSTEUERN ABZUEGLICH SUBVENTIONEN	1610	1590	1610	2030	2540	2690	3160	3950
6	* NETTOWERTSCHOEPFUNG	14450	17170	19060	22590	26740	30350	37100	40570
7	ENTSTANDENE BRUTTOEINKOMMEN AUS								
8	UNSELBSTAENDIGER ARBEIT	8890	10020	11980	14100	16090	18510	21470	23740
9	DAR.: BRUTTOLOHN- UND -GEHALTSUMME	7460	8390	9880	11650	13260	15310	17710	19260
9	UNTERNEHMERTAEITIGKEIT UND VERMOEGEN	5560	7150	7080	8490	10650	11840	15630	16830
10	BRUTTOANLAGEINVESTITIONEN	1890	2460	2780	3100	3630	3960	4240	4490
11	AUSRUESTUNGEN	540	830	930	1020	1130	1180	1220	1480
12	BAUTEN	1350	1630	1850	2080	2500	2780	3020	3010
13	NETTOANLAGEINVESTITIONEN	1250	1730	1900	2080	2470	2640	2720	2810
14	NETTOANLAGEVERMOEGEN ZU WIEDERBESCHAFFUNGS-								
15	PREISEN AM JAHRESANFANG	18000	20020	24140	29110	33320	37670	42900	47420
15	AUSRUESTUNGEN	2630	2820	3270	3760	4310	4880	5520	6140
16	BAUTEN	15370	17200	20870	25350	29010	32790	37380	41280
IN PREISEN VON 1985 (MILL. DM)									
17	BRUTTOWERTSCHOEPFUNG	46180	50750	53410	55820	63790	66430	66660	68700
18	BRUTTOANLAGEINVESTITIONEN	4370	5280	5250	5430	6100	6340	6390	6620
19	AUSRUESTUNGEN	790	1230	1350	1450	1600	1640	1610	1890
20	BAUTEN	3580	4050	3900	3980	4500	4700	4780	4730
21	BRUTTOANLAGEVERMOEGEN AM JAHRESANFANG	59090	63040	67870	72620	77510	83020	88710	94380
22	AUSRUESTUNGEN	6550	7020	7900	8850	9870	11000	12110	13120
23	BAUTEN	52540	56020	59970	63770	67640	72020	76600	81260
24	KAPITALSTOCK	61065	65455	70245	75065	80265	85865	91545	97285
ERWERBSTAETIGKEIT (DURCHSCHNITT IN 1000)									
25	ERWERBSTAETIGE IM INLAND	554	573	597	633	663	687	704	703
26	SELBSTAENDIGE UND MITHELFFENDE FAMILIEN-								
27	ANGEHOERIGE	1	1	1	1	1	1	1	1
27	BESCHAEFTIGTE ARBEITNEHMER	553	572	596	632	662	686	703	702
KENNZIFFERN									
28	IN % DES PRODUKTIONSWERTES								
29	VORLEISTUNGEN (VORLEISTUNGSQUOTE)	36.0	34.5	34.2	35.1	32.8	33.7	32.5	31.9
29	BRUTTOANLAGEINVESTITIONEN	7.2	8.3	8.5	7.8	8.0	7.6	6.9	6.6
30	IN % DER BRUTTOWERTSCHOEPFUNG								
31	ABSCHREIBUNGEN	3.8	3.7	4.1	4.0	3.8	3.8	3.6	3.6
31	PRODUKTIONSSTEUERN ABZUEGLICH SUBVENTIONEN	9.6	8.2	7.5	7.9	8.3	7.8	7.6	8.5
32	NETTOWERTSCHOEPFUNG	66.5	88.1	88.4	88.1	87.8	88.3	88.8	87.8
33	BRUTTOANLAGEINVESTITIONEN	11.3	12.6	12.9	12.1	11.9	11.5	10.1	9.7
34	IN % DER NETTOWERTSCHOEPFUNG								
35	EINKOMMEN AUS UNSELBSTAENDIGER ARBEIT (LOHNQUOTE)	61.5	58.4	62.9	62.4	60.2	61.0	57.9	58.5
35	UNTERNEHMERTAEITIGKEIT UND VERMOEGEN	38.5	41.6	37.1	37.6	39.8	39.0	42.1	41.5
36	IN % DES KAPITALSTOCKS								
37	BRUTTOANLAGEINVESTITIONEN (IN PR. V. 1985)	7.2	8.1	7.5	7.2	7.6	7.4	7.0	6.8
38	AUSRUESTUNGEN	1.3	1.9	1.9	1.9	2.0	1.9	1.8	1.9
38	BAUTEN	5.9	6.2	5.6	5.3	5.6	5.5	5.2	4.9
39	KAPITALKOEFFIZIENT (VERHAELTNIS KAPITALSTOCK								
39	ZU BRUTTOWERTSCHOEPFUNG IN PREISEN VON 1985)	1.3	1.3	1.3	1.3	1.3	1.3	1.4	1.4
40	ANGABEN JE ERWERBSTAETIGEN (1000 DM)								
41	BRUTTOANLAGEINVESTITIONEN								
42	IN JEWEILIGEN PREISEN	3.4	4.3	4.7	4.9	5.5	5.8	6.0	6.4
41	IN PREISEN VON 1985	7.9	9.2	8.8	8.6	9.2	9.2	9.1	9.4
42	KAPITALSTOCK (KAPITALINTENSITAET)	110.2	114.2	117.7	118.6	121.1	125.0	130.0	138.4
43	ANGABEN JE BESCHAEFT. ARBEITNEHMER (1000 DM)								
43	EINKOMMEN AUS UNSELBSTAENDIGER ARBEIT	16.1	17.5	20.1	22.3	24.3	27.0	30.5	33.8
44	1970 = 100								
45	BRUTTOWERTSCHOEPFUNG								
46	IN JEWEILIGEN PREISEN	77	90	100	119	141	159	194	214
45	IN PREISEN VON 1985	86	95	100	105	119	124	125	129
46	BRUTTOWERTSCHOEPFUNG IN PREISEN VON 1985 JE								
47	ERWERBSTAETIGEN (ARBEITSPRODUKTIVITAET)	93	99	100	99	108	108	106	109
47	NETTOWERTSCHOEPFUNG JE ERWERBSTAETIGEN	82	94	100	112	126	138	165	181
48	LOHNKOSTEN JE PRODUKTEINHEIT	86	88	100	113	112	124	144	154
49	BRUTTOWERTSCHOEPFUNG IN PREISEN VON 1985 ZU								
49	KAPITALSTOCK (KAPITALPRODUKTIVITAET)	99	102	100	98	105	102	96	93
ANTEIL AN DER SUMME ALLER WIRTSCHAFTSBEREICHE (IN %)									
50	PRODUKTIONSWERT	2.0	2.0	1.9	2.1	2.2	2.3	2.4	2.6
51	BRUTTOWERTSCHOEPFUNG	3.3	3.4	3.3	3.6	3.9	3.9	4.4	4.6
52	NETTOWERTSCHOEPFUNG	3.4	3.6	3.5	3.7	4.0	4.1	4.6	4.9
53	ENTSTANDENE BRUTTOEINKOMMEN AUS								
54	UNSELBSTAENDIGER ARBEIT	3.3	3.3	3.3	3.5	3.6	3.6	3.8	4.0
54	DAR.: BRUTTOLOHN- UND -GEHALTSUMME	3.2	3.2	3.2	3.4	3.5	3.6	3.7	3.9
55	UNTERNEHMERTAEITIGKEIT UND VERMOEGEN	3.4	4.1	3.8	4.3	4.9	5.1	6.6	6.9
56	BRUTTOANLAGEINVESTITIONEN	1.6	1.7	1.6	1.6	1.7	1.8	2.0	2.1
57	AUSRUESTUNGEN	1.2	1.5	1.4	1.4	1.5	1.5	1.6	1.8
58	BAUTEN	1.8	1.9	1.7	1.7	1.8	1.9	2.2	2.3
59	BRUTTOANLAGEVERMOEGEN IN PREISEN VON 1985								
60	AM JAHRESANFANG	1.4	1.4	1.4	1.5	1.5	1.5	1.6	1.6
60	AUSRUESTUNGEN	0.7	0.7	0.7	0.8	0.8	0.9	0.9	1.0
61	BAUTEN	1.6	1.6	1.7	1.7	1.7	1.7	1.8	1.8
62	ERWERBSTAETIGE IM INLAND	2.1	2.2	2.2	2.4	2.5	2.5	2.6	2.7

## KREDITINSTITUTE, VERSICHERUNGSUNTERNEHMEN

LFD. NR.	GEGENSTAND DER NACHWEISUNG	1976	1977	1978	1979	1980	1981	1982	1983
IN JEWEILIGEN PREISEN (MILL. DM)									
1	PRODUKTIONSWERT	71780	78250	84550	91390	99730	111130	125520	136370
2	- VORLEISTUNGEN	24010	25970	28010	30360	33370	35540	38630	41500
3	* BRUTTOWERTSCHOEPFUNG	47770	52280	56540	61030	66360	75590	86890	94870
4	- ABSCHREIBUNGEN	1870	2060	2260	2490	2770	3060	3330	3650
5	- PRODUKTIONSSTEUERN ABZUEGLICH SUBVENTIONEN	4150	4800	4900	4660	4950	5800	7150	8200
6	* NETTOWERTSCHOEPFUNG	41750	45420	49380	53880	58640	66730	76410	83020
7	ENTSTANDENE BRUTTOEINKOMMEN AUS								
8	UNSELBSTAENDIGER ARBEIT	25430	27130	28850	31030	34160	36380	38490	40430
9	DAR.: BRUTTOLOHN- UND -GEHALTSUMME	20590	22050	23540	25320	27520	29390	30960	32280
	UNTERNEHMERTAETIGKEIT UND VERMOEGEN	16320	18290	20530	22850	24480	30350	37920	42590
10	BRUTTOANLAGEINVESTITIONEN	4910	4620	4300	4250	5580	6150	6700	8400
11	AUSRUESTUNGEN	1650	1780	1860	2020	2230	2120	2590	3500
12	BAUTEN	3260	2840	2440	2230	3350	4030	4110	4900
13	NETTOANLAGEINVESTITIONEN	3040	2560	2040	1760	2810	3090	3370	4750
14	NETTOANLAGEVERMOEGEN ZU WIEDERBESCHAFFUNGS-								
15	PREISEN AM JAHRESANFANG	51350	55230	61000	66740	74200	82470	88830	93690
16	AUSRUESTUNGEN	6790	7480	8170	8840	9550	10460	11190	12170
	BAUTEN	44560	48780	52830	57900	64650	72010	77640	81520
IN PREISEN VON 1985 (MILL. DM)									
17	BRUTTOWERTSCHOEPFUNG	71850	77020	82230	88270	90210	91860	94410	95540
18	BRUTTOANLAGEINVESTITIONEN	7020	6330	5650	5290	6560	6860	7290	8960
19	AUSRUESTUNGEN	2070	2220	2270	2450	2690	2470	2930	3900
20	BAUTEN	4950	4110	3380	2840	3870	4390	4360	5060
21	BRUTTOANLAGEVERMOEGEN AM JAHRESANFANG	100190	106300	111620	116150	120210	125420	130800	136470
22	AUSRUESTUNGEN	14320	15610	16950	18240	19610	21100	22250	23730
23	BAUTEN	85870	90690	94670	97910	100600	104320	108550	112740
24	KAPITALSTOCK	103245	108960	113885	118180	122815	128110	133635	140065
ERWERBSTAETIGKEIT (DURCHSCHNITT IN 1000)									
25	ERWERBSTAETIGE IM INLAND	711	712	722	739	755	767	774	780
26	SELBSTAENDIGE UND MITHELFFENDE FAMILIEN-								
	ANGEHOERIGE	1	1	1	1	1	1	1	1
27	BESCHAEFTIGTE ARBEITNEHMER	710	711	721	738	754	766	773	779
KENNZIFFERN									
28	IN % DES PRODUKTIONSWERTES								
29	VORLEISTUNGEN (VORLEISTUNGSQUOTE)	33.4	33.2	33.1	33.2	33.5	32.0	30.8	30.4
	BRUTTOANLAGEINVESTITIONEN	6.8	5.9	5.1	4.7	5.6	5.5	5.3	6.2
30	IN % DER BRUTTOWERTSCHOEPFUNG								
31	ABSCHREIBUNGEN	3.9	3.9	4.0	4.1	4.2	4.0	3.8	3.8
32	PRODUKTIONSSTEUERN ABZUEGLICH SUBVENTIONEN	8.7	9.2	8.7	7.6	7.5	7.7	8.2	8.6
33	NETTOWERTSCHOEPFUNG	87.4	86.9	87.3	88.3	88.4	88.3	87.9	87.6
	BRUTTOANLAGEINVESTITIONEN	10.3	8.8	7.6	7.0	8.4	8.1	7.7	8.9
34	IN % DER NETTOWERTSCHOEPFUNG								
35	EINKOMMEN AUS UNSELBSTAENDIGER ARBEIT (LOHNQUOTE)	60.9	59.7	58.4	57.6	58.3	54.5	50.4	48.7
	UNTERNEHMERTAETIGKEIT UND VERMOEGEN	39.1	40.3	41.6	42.4	41.7	45.5	49.6	51.3
36	IN % DES KAPITALSTOCKS								
37	BRUTTOANLAGEINVESTITIONEN (IN PR. V. 1985)	6.8	5.8	5.0	4.5	5.3	5.4	5.5	6.4
38	AUSRUESTUNGEN	2.0	2.0	2.0	2.1	2.2	1.9	2.2	2.8
	BAUTEN	4.8	3.8	3.0	2.4	3.2	3.4	3.3	3.6
39	KAPITALKOEFFIZIENT (VERHAELTNIS KAPITALSTOCK								
	ZU BRUTTOWERTSCHOEPFUNG IN PREISEN VON 1985)	1.4	1.4	1.4	1.3	1.4	1.4	1.4	1.5
40	ANGABEN JE ERWERBSTAETIGEN (1000 DM)								
41	BRUTTOANLAGEINVESTITIONEN								
	IN JEWEILIGEN PREISEN	6.9	6.5	6.0	5.8	7.4	8.0	8.7	10.8
42	IN PREISEN VON 1985	9.9	8.9	7.8	7.2	8.7	8.9	9.4	11.5
	KAPITALSTOCK (KAPITALINTENSITAET)	145.2	153.0	157.7	159.9	162.7	167.0	172.7	179.6
43	ANGABEN JE BESCHAEFT. ARBEITNEHMER (1000 DM)								
	EINKOMMEN AUS UNSELBSTAENDIGER ARBEIT	35.8	38.2	40.0	42.0	45.3	47.5	49.8	51.9
44	1970 = 100								
45	BRUTTOWERTSCHOEPFUNG								
	IN JEWEILIGEN PREISEN	222	243	262	283	308	351	403	440
46	IN PREISEN VON 1985	135	144	154	165	169	172	177	179
47	BRUTTOWERTSCHOEPFUNG IN PREISEN VON 1985 JE								
	ERWERBSTAETIGEN (ARBEITSPRODUKTIVITAET)	113	121	127	134	134	134	136	137
48	NETTOWERTSCHOEPFUNG JE ERWERBSTAETIGEN	184	200	214	228	243	273	309	333
49	LOHNKOSTEN JE PRODUKTEINHEIT	158	157	156	157	169	176	182	189
	BRUTTOWERTSCHOEPFUNG IN PREISEN VON 1985 ZU								
	KAPITALSTOCK (KAPITALPRODUKTIVITAET)	92	93	95	98	97	94	93	90
ANTEIL AN DER SUMME ALLER WIRTSCHAFTSBEREICHE (IN %)									
50	PRODUKTIONSWERT	2.5	2.6	2.6	2.6	2.6	2.7	3.0	3.1
51	BRUTTOWERTSCHOEPFUNG	4.4	4.5	4.6	4.6	4.7	5.1	5.6	5.8
52	NETTOWERTSCHOEPFUNG	4.6	4.7	4.7	4.8	4.9	5.4	5.9	6.1
53	ENTSTANDENE BRUTTOEINKOMMEN AUS								
54	UNSELBSTAENDIGER ARBEIT	4.0	4.0	3.9	3.9	4.0	4.0	4.1	4.3
55	DAR.: BRUTTOLOHN- UND -GEHALTSUMME	3.9	3.9	3.9	3.9	3.9	4.0	4.1	4.2
	UNTERNEHMERTAETIGKEIT UND VERMOEGEN	5.9	6.3	6.5	6.8	7.5	9.0	10.7	10.6
56	BRUTTOANLAGEINVESTITIONEN	2.1	1.9	1.6	1.4	1.7	1.8	2.0	2.4
57	AUSRUESTUNGEN	1.8	1.8	1.7	1.7	1.7	1.6	2.0	2.5
58	BAUTEN	2.3	1.9	1.5	1.2	1.6	2.0	2.1	2.4
59	BRUTTOANLAGEVERMOEGEN IN PREISEN VON 1985								
60	AM JAHRESANFANG	1.6	1.7	1.7	1.7	1.7	1.7	1.8	1.8
61	AUSRUESTUNGEN	1.0	1.1	1.1	1.2	1.2	1.3	1.3	1.4
	BAUTEN	1.8	1.9	1.9	1.9	1.9	1.9	1.9	1.9
62	ERWERBSTAETIGE IM INLAND	2.7	2.7	2.8	2.8	2.8	2.8	2.9	3.0

## KREDITINSTITUTE, VERSICHERUNGSUNTERNEHMEN

LFD. NR.	GEGENSTAND DER NACHWEISUNG	1984	1985	1986	1987	1988	1989	1990	1991
IN JEWEILIGEN PREISEN (MILL. DM)									
1	PRODUKTIONSWERT	143590	149290	153070	150780	159750	168500	179350	...
2	- VORLEISTUNGEN	44730	48880	52560	51950	54970	57130	62780	...
3	= BRUTTOWERTSCHOEPFUNG	98860	100410	100510	98830	104780	111370	116570	139020
4	- ABSCHREIBUNGEN	4090	4450	4730	4980	5200	5620	5030	...
5	= PRODUKTIONSSTEUERN ABZUEGLICH SUBVENTIONEN	8420	8970	9190	8650	9820	10210	10140	...
6	= NETTOWERTSCHOEPFUNG	86350	86990	86590	85190	89760	95540	100400	...
7	ENTSTANDENE BRUTTOEINKOMMEN AUS UNSELBSTAENDIGER ARBEIT	42060	43920	47020	50110	52370	54860	60830	65690
8	DAR.: BRUTTOLOHN- UND -GEHALTSUMME	33630	35140	37470	39920	41750	43840	48270	52080
9	UNTERNEHMERTAETIGKEIT UND VERMOEGEN	44290	43070	39570	35080	37390	40680	39570	...
10	BRUTTOANLAGEINVESTITIONEN	8570	8300	8760	7640	9180	10060	11880	13310
11	AUSRUESTUNGEN	3200	4010	4130	3800	4220	4550	5730	6490
12	BAUTEN	5370	4290	4630	3840	4960	5510	6150	6820
13	NETTOANLAGEINVESTITIONEN	4480	3850	4030	2660	3980	4440	5850	...
14	NETTOANLAGEVERMOEGEN ZU WIEDERBESCHAFFUNGS- PREISEN AM JAHRESANFANG	102190	108930	114070	119920	124100	131280	140540	154580
15	AUSRUESTUNGEN	14170	15760	17400	18510	19020	20210	21350	23390
16	BAUTEN	88020	93170	96670	101410	105080	111070	119190	131190
IN PREISEN VON 1985 (MILL. DM)									
17	BRUTTOWERTSCHOEPFUNG	96130	100410	106670	112930	120160	125850	132500	147080
18	BRUTTOANLAGEINVESTITIONEN	8740	8300	8710	7560	9060	9590	11160	12150
19	AUSRUESTUNGEN	3340	4010	4150	3870	4340	4590	5900	6680
20	BAUTEN	5400	4290	4560	3690	4720	5000	5260	5470
21	BRUTTOANLAGEVERMOEGEN AM JAHRESANFANG	143660	150480	156730	163240	168440	174960	181830	190110
22	AUSRUESTUNGEN	26040	27650	29810	31980	33710	35750	37870	41160
23	BAUTEN	117620	122830	126920	131260	134730	139210	143960	148950
24	KAPITALSTOCK	147070	153605	159985	165840	171700	178395	185970	...
ERWERBSTAETIGKEIT (DURCHSCHNITT IN 1000)									
25	ERWERBSTAETIGE IM INLAND	786	793	808	828	839	850	891	917
26	SELBSTAENDIGE UND MITHELFFENDE FAMILIEN- ANGEOERIGTE	1	1	1	1	1	1	1	1
27	BESCHAEFFTE ARBEITNEHMER	785	792	807	827	838	849	890	916
KENNZIFFERN									
28	IN % DES PRODUKTIONSWERTES VORLEISTUNGEN (VORLEISTUNGSQUOTE)	31.2	32.7	34.3	34.5	34.4	33.9	35.0	...
29	BRUTTOANLAGEINVESTITIONEN	6.0	5.6	5.7	5.1	5.7	6.0	6.6	...
30	IN % DER BRUTTOWERTSCHOEPFUNG ABSCHREIBUNGEN	4.1	4.4	4.7	5.0	5.0	5.0	5.2	...
31	PRODUKTIONSSTEUERN ABZUEGLICH SUBVENTIONEN	8.5	8.9	9.1	8.8	9.4	9.2	8.7	...
32	NETTOWERTSCHOEPFUNG	87.3	86.6	86.2	86.2	85.7	85.8	86.1	...
33	BRUTTOANLAGEINVESTITIONEN	8.7	8.3	8.7	7.7	8.8	9.0	10.2	9.6
34	IN % DER NETTOWERTSCHOEPFUNG EINKOMMEN AUS UNSELBSTAENDIGER ARBEIT (LOHNQUOTE)	48.7	50.5	54.3	58.8	58.3	57.4	60.6	...
35	UNTERNEHMERTAETIGKEIT UND VERMOEGEN	51.3	49.5	45.7	41.2	41.7	42.6	39.4	...
36	IN % DES KAPITALSTOCKS BRUTTOANLAGEINVESTITIONEN (IN PR. V. 1985)	5.9	5.4	5.4	4.6	5.3	5.4	6.0	...
37	AUSRUESTUNGEN	2.3	2.6	2.6	2.3	2.5	2.6	3.2	...
38	BAUTEN	3.7	2.8	2.9	2.2	2.7	2.8	2.8	...
39	KAPITALKOEFFIZIENT (VERHAELTNIS KAPITALSTOCK ZU BRUTTOWERTSCHOEPFUNG IN PREISEN VON 1985)	1.5	1.5	1.5	1.5	1.4	1.4	1.4	...
40	ANGABEN JE ERWERBSTAETIGEN (1000 DM) BRUTTOANLAGEINVESTITIONEN IN JEWEILIGEN PREISEN	10.9	10.5	10.8	9.2	10.9	11.8	13.3	14.5
41	IN PREISEN VON 1985	11.1	10.5	10.8	9.1	10.8	11.3	12.5	13.2
42	KAPITALSTOCK (KAPITALINTENSITAET)	187.1	193.7	198.0	200.3	204.6	209.9	208.7	...
43	ANGABEN JE BESCHAEFFT. ARBEITNEHMER (1000 DM) EINKOMMEN AUS UNSELBSTAENDIGER ARBEIT	53.6	55.5	58.3	60.6	62.5	64.6	68.3	71.7
44	1970 = 100 BRUTTOWERTSCHOEPFUNG IN JEWEILIGEN PREISEN	459	466	466	459	486	517	541	645
45	IN PREISEN VON 1985	180	188	200	211	225	236	248	275
46	BRUTTOWERTSCHOEPFUNG IN PREISEN VON 1985 JE ERWERBSTAETIGEN (ARBEITSPRODUKTIVITAET)	137	142	148	152	160	165	166	179
47	NETTOWERTSCHOEPFUNG JE ERWERBSTAETIGEN	344	344	336	322	335	352	353	...
48	LOHNKOSTEN JE PRODUKTEINHEIT	195	195	196	198	194	194	205	199
49	BRUTTOWERTSCHOEPFUNG IN PREISEN VON 1985 ZU KAPITALSTOCK (KAPITALPRODUKTIVITAET)	86	86	88	90	92	93	94	...
ANTEIL AN DER SUMME ALLER WIRTSCHAFTSBEREICHE (IN %)									
50	PRODUKTIONSWERT	3.1	3.1	3.2	3.1	3.1	3.1	3.0	...
51	BRUTTOWERTSCHOEPFUNG	5.8	5.7	5.4	5.1	5.2	5.2	5.0	5.5
52	NETTOWERTSCHOEPFUNG	6.1	5.9	5.5	5.3	5.3	5.3	5.1	...
53	ENTSTANDENE BRUTTOEINKOMMEN AUS UNSELBSTAENDIGER ARBEIT	4.3	4.3	4.4	4.5	4.5	4.5	4.6	4.6
54	DAR.: BRUTTOLOHN- UND -GEHALTSUMME	4.2	4.2	4.3	4.4	4.4	4.4	4.5	4.5
55	UNTERNEHMERTAETIGKEIT UND VERMOEGEN	10.2	9.4	8.0	7.0	6.9	6.9	6.1	...
56	BRUTTOANLAGEINVESTITIONEN	2.4	2.3	2.3	1.9	2.2	2.2	2.3	2.3
57	AUSRUESTUNGEN	2.2	2.5	2.5	2.1	2.2	2.1	2.3	2.3
58	BAUTEN	2.5	2.1	2.2	1.8	2.2	2.2	2.3	2.2
59	BRUTTOANLAGEVERMOEGEN IN PREISEN VON 1985 AM JAHRESANFANG	1.8	1.9	1.9	1.9	2.0	2.0	2.0	2.0
60	AUSRUESTUNGEN	1.5	1.5	1.6	1.7	1.7	1.8	1.8	1.9
61	BAUTEN	2.0	2.0	2.0	2.0	2.0	2.0	2.1	2.1
62	ERWERBSTAETIGE IM INLAND	3.0	3.0	3.0	3.1	3.1	3.1	3.1	3.1

STATISTISCHES BUNDESAMT WIESBADEN  
FACHSERIE 18, REIHE S.18, 1991

## **Kreditinstitute**

# Bruttowertschöpfung in Preisen von 1985

1960 = 100

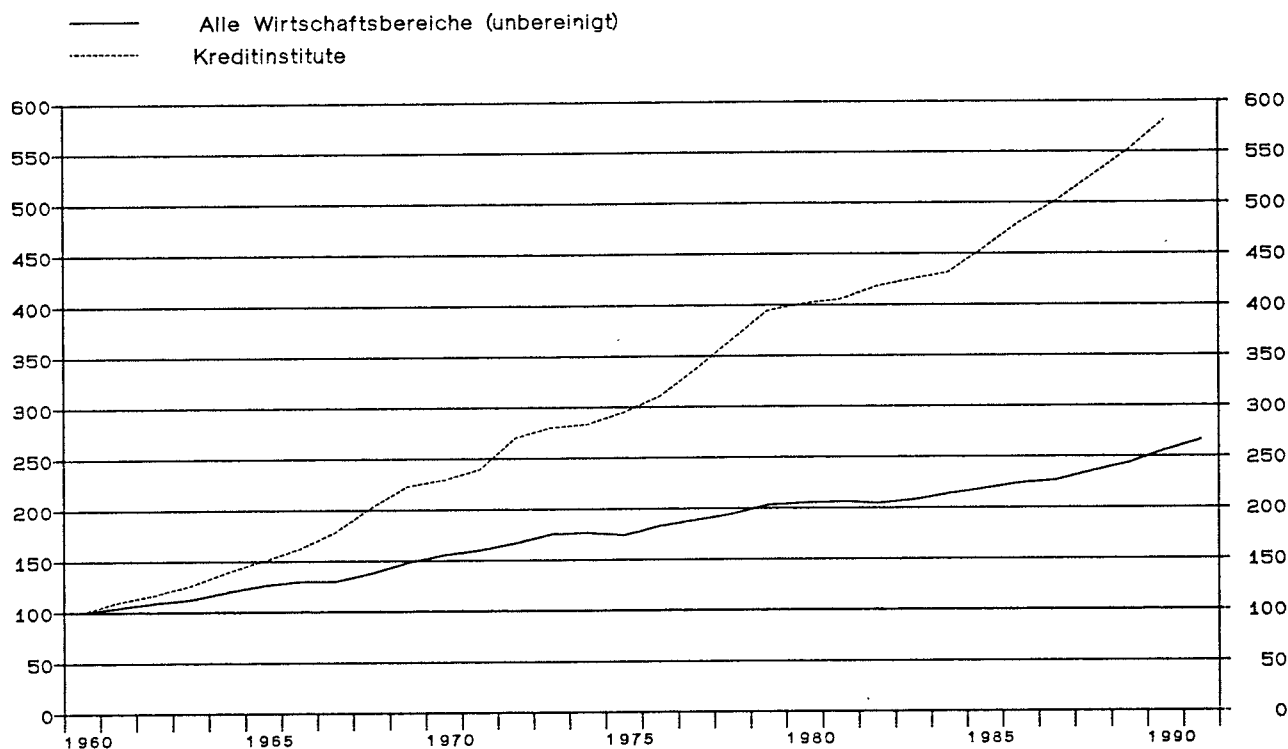

## Kreditinstitute

Anteile an der Summe aller Wirtschaftsbereiche

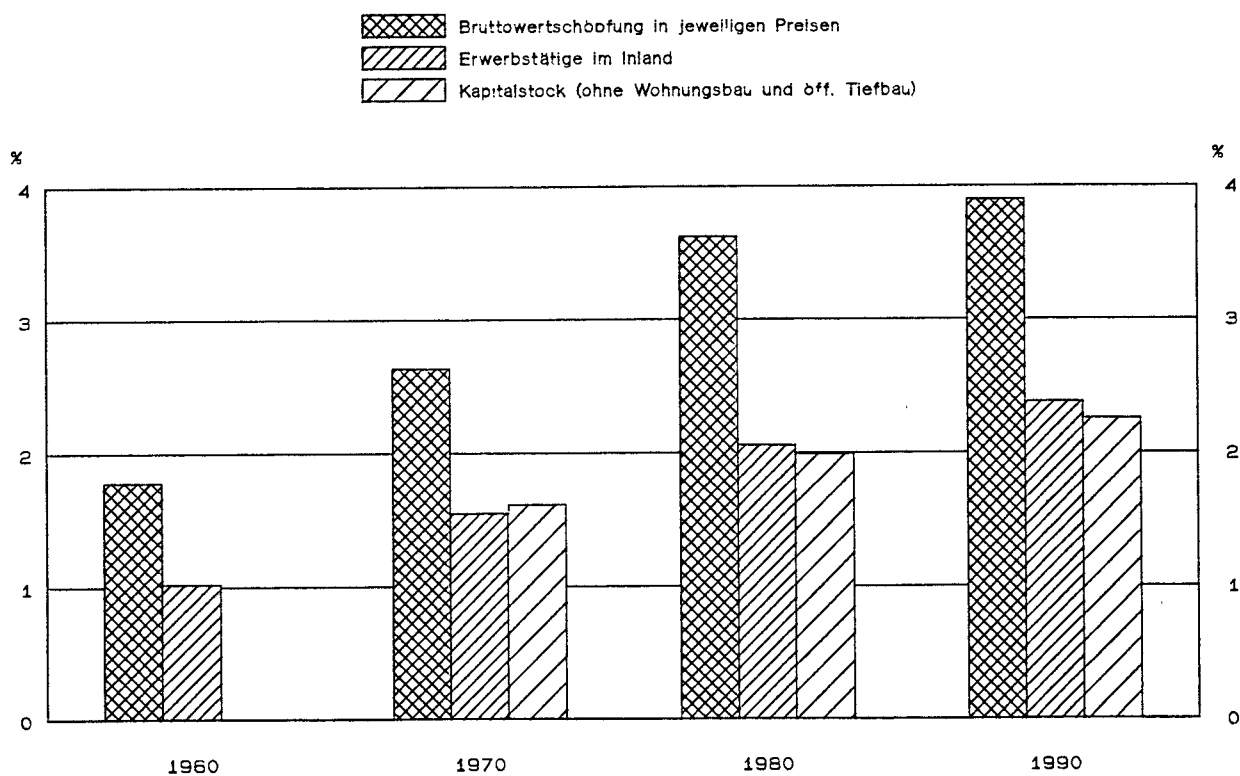



## KREDITINSTITUTE

LFD. NR.	GEGENSTAND DER NACHWEISUNG	1960	1961	1962	1963	1964	1965	1966	1967
IN JEWEILIGEN PREISEN (MILL. DM)									
1	PRODUKTIONSWERT .....	8180	8870	9930	10940	12250	14080	16180	17180
2	- VORLEISTUNGEN .....	2800	3110	3390	3700	4100	4660	5210	5640
3	= BRUTTOWERTSCHOEPFUNG .....	5380	5760	6540	7240	8150	9420	10970	11540
4	- ABSCHREIBUNGEN .....	210	240	260	290	320	360	390	420
5	- PRODUKTIONSSTEUERN ABZUEGLICH SUBVENTIONEN .....	270	290	290	340	340	330	390	500
6	= NETTOWERTSCHOEPFUNG .....	4900	5230	5990	6610	7490	8730	10190	10620
7	ENTSTANDENE BRUTTOEINKOMMEN AUS UNSELBSTAENDIGER ARBEIT .....	2570	2930	3230	3610	3960	4410	4970	5420
8	DAR.: BRUTTOLOHN- UND -GEHALTSUMME .....	2120	2450	2720	3020	3300	3710	4170	4560
9	UNTERNEHMERTAEITIGKEIT UND VERMOEGEN .....	2330	2300	2760	3000	3530	4320	5220	5200
10	BRUTTOANLAGEINVESTITIONEN .....	580	690	730	780	860	970	1180	1120
11	AUSRUESTUNGEN .....	260	290	290	330	350	370	400	410
12	BAUTEN .....	320	400	440	480	510	600	780	710
13	NETTOANLAGEINVESTITIONEN .....	370	450	470	490	540	610	790	700
14	NETTOANLAGEVERMOEGEN ZU WIEDERBESCHAFFUNGS- PREISEN AM JAHRESANFANG .....	.	.	.	.	.	.	.	.
15	AUSRUESTUNGEN .....	.	.	.	.	.	.	.	.
16	BAUTEN .....	.	.	.	.	.	.	.	.
IN PREISEN VON 1985 (MILL. DM)									
17	BRUTTOWERTSCHOEPFUNG .....	17340	19070	20290	21920	24190	26060	28090	30870
18	BRUTTOANLAGEINVESTITIONEN .....	1560	1810	1830	1840	2000	2220	2690	2540
19	AUSRUESTUNGEN .....	400	450	450	500	540	560	600	600
20	BAUTEN .....	1160	1360	1380	1340	1460	1660	2090	1940
21	BRUTTOANLAGEVERMOEGEN AM JAHRESANFANG .....	.	.	.	.	.	.	.	.
22	AUSRUESTUNGEN .....	.	.	.	.	.	.	.	.
23	BAUTEN .....	.	.	.	.	.	.	.	.
24	KAPITALSTOCK .....	.	.	.	.	.	.	.	.
ERWERBSTAETIGKEIT (DURCHSCHNITT IN 1000)									
25	ERWERBSTAETIGE IM INLAND .....	266	284	297	310	318	329	346	359
26	SELBSTAENDIGE UND MITHELFFENDE FAMILIEN- ANGEHOERIGE .....	1	1	1	1	1	1	1	1
27	BESCHAEFTIGTE ARBEITNEHMER .....	265	283	296	309	317	328	345	358
KENNZIFFERN									
28	IN % DES PRODUKTIONSWERTES VORLEISTUNGEN (VORLEISTUNGSQUOTE) .....	34.2	35.1	34.1	33.8	33.5	33.1	32.2	32.8
29	BRUTTOANLAGEINVESTITIONEN .....	7.1	7.8	7.4	7.1	7.0	6.9	7.3	6.5
30	IN % DER BRUTTOWERTSCHOEPFUNG ABSCHREIBUNGEN .....	3.9	4.2	4.0	4.0	3.9	3.8	3.6	3.6
31	PRODUKTIONSSTEUERN ABZUEGLICH SUBVENTIONEN .....	5.0	5.0	4.4	4.7	4.2	3.5	3.6	4.3
32	NETTOWERTSCHOEPFUNG .....	91.1	90.8	91.6	91.3	91.9	92.7	92.9	92.0
33	BRUTTOANLAGEINVESTITIONEN .....	10.8	12.0	11.2	10.8	10.6	10.3	10.8	9.7
34	IN % DER NETTOWERTSCHOEPFUNG EINKOMMEN AUS UNSELBSTAENDIGER ARBEIT (LOHNQUOTE) .....	52.4	56.0	53.9	54.6	52.9	50.5	48.8	51.0
35	UNTERNEHMERTAEITIGKEIT UND VERMOEGEN .....	47.6	44.0	46.1	45.4	47.1	49.5	51.2	49.0
36	IN % DES KAPITALSTOCKS BRUTTOANLAGEINVESTITIONEN (IN PR. V. 1985) .....	.	.	.	.	.	.	.	.
37	AUSRUESTUNGEN .....	.	.	.	.	.	.	.	.
38	BAUTEN .....	.	.	.	.	.	.	.	.
39	KAPITALKOEFFIZIENT (VERHAELTNIS KAPITALSTOCK ZU BRUTTOWERTSCHOEPFUNG IN PREISEN VON 1985) .....	.	.	.	.	.	.	.	.
40	ANGABEN JE ERWERBSTAETIGEN (1000 DM) BRUTTOANLAGEINVESTITIONEN .....	2.2	2.4	2.5	2.5	2.7	2.9	3.4	3.1
41	IN JEWEILIGEN PREISEN .....	5.9	6.4	6.2	5.9	6.3	6.7	7.8	7.1
42	IN PREISEN VON 1985 .....	.	.	.	.	.	.	.	.
43	KAPITALSTOCK (KAPITALINTENSITAET) .....	9.7	10.4	10.9	11.7	12.5	13.4	14.4	15.1
44	ANGABEN JE BESCHAEFT. ARBEITNEHMER (1000 DM) EINKOMMEN AUS UNSELBSTAENDIGER ARBEIT .....	9.7	10.4	10.9	11.7	12.5	13.4	14.4	15.1
45	1970 = 100 BRUTTOWERTSCHOEPFUNG .....	32	34	38	43	48	55	65	68
46	IN JEWEILIGEN PREISEN .....	44	48	51	55	61	66	71	78
47	IN PREISEN VON 1985 .....	67	69	71	73	79	82	84	89
48	BRUTTOWERTSCHOEPFUNG IN PREISEN VON 1985 JE ERWERBSTAETIGEN (ARBEITSPRODUKTIVITAET) .....	48	48	53	56	62	70	77	78
49	NETTOWERTSCHOEPFUNG JE ERWERBSTAETIGEN LOHNKOSTEN JE PRODUKTEINHEIT .....	73	75	78	81	80	83	87	86
50	BRUTTOWERTSCHOEPFUNG IN PREISEN VON 1985 ZU KAPITALSTOCK (KAPITALPRODUKTIVITAET) .....	.	.	.	.	.	.	.	.
ANTEIL AN DER SUMME ALLER WIRTSCHAFTSBEREICHE (IN %)									
50	PRODUKTIONSWERT .....	1.0	1.0	1.0	1.1	1.1	1.1	1.3	1.3
51	BRUTTOWERTSCHOEPFUNG .....	1.8	1.7	1.8	1.9	1.9	2.0	2.2	2.3
52	NETTOWERTSCHOEPFUNG .....	2.0	2.0	2.1	2.2	2.2	2.4	2.6	2.7
53	ENTSTANDENE BRUTTOEINKOMMEN AUS UNSELBSTAENDIGER ARBEIT .....	1.8	1.8	1.8	1.9	1.9	1.9	2.0	2.2
54	DAR.: BRUTTOLOHN- UND -GEHALTSUMME .....	1.7	1.8	1.8	1.8	1.8	1.8	1.9	2.1
55	UNTERNEHMERTAEITIGKEIT UND VERMOEGEN .....	2.3	2.2	2.5	2.6	2.8	3.2	3.7	3.6
56	BRUTTOANLAGEINVESTITIONEN .....	0.8	0.8	0.8	0.8	0.8	0.8	0.9	1.0
57	AUSRUESTUNGEN .....	0.9	0.9	0.8	0.9	0.9	0.8	0.9	1.0
58	BAUTEN .....	0.7	0.8	0.8	0.7	0.7	0.8	1.0	1.0
59	BRUTTOANLAGEVERMOEGEN IN PREISEN VON 1985 AM JAHRESANFANG .....	.	.	.	.	.	.	.	.
60	AUSRUESTUNGEN .....	.	.	.	.	.	.	.	.
61	BAUTEN .....	.	.	.	.	.	.	.	.
62	ERWERBSTAETIGE IM INLAND .....	1.0	1.1	1.1	1.2	1.2	1.2	1.3	1.4

STATISTISCHES BUNDESAMT WIESBADEN  
FACHSERIE 18, REIHE S.18, 1991

## KREDITINSTITUTE

LFD. NR.	GEGENSTAND DER NACHWEISUNG	1968	1969	1970	1971	1972	1973	1974	1975
IN JEWEILIGEN PREISEN (MILL. DM)									
1	PRODUKTIONSWERT	18220	21440	24520	28040	32180	36670	43840	47950
2	VORLEISTUNGEN	5750	6550	7520	8270	8970	10610	11950	12670
3	BRUTTOWERTSCHOEPFUNG	12470	14890	17000	19770	23210	26060	31890	35280
4	ABSCHREIBUNGEN	460	530	640	750	860	980	1140	1260
5	PRODUKTIONSSTEUERN ABZUEGLICH SUBVENTIONEN	660	610	680	830	1020	950	1200	1830
6	NETTOWERTSCHOEPFUNG	11350	13750	15680	18190	21330	24130	29550	32190
7	ENTSTANDENE BRUTTOEINKOMMEN AUS UNSELBSTAENDIGER ARBEIT	5970	6720	8110	9740	11090	12860	14950	16570
8	DAR.: BRUTTOLOHN- UND -GEHALTSUMME	5010	5660	6730	8050	9180	10670	12400	13490
9	UNTERNEHMERTAEITIGKEIT UND VERMOEGEN	5380	7030	7570	8450	10240	11270	14600	15620
10	BRUTTOANLAGEINVESTITIONEN	1310	1740	1990	2270	2620	2900	2950	3390
11	AUSRUESTUNGEN	450	730	820	900	990	1000	1010	1250
12	BAUTEN	860	1010	1170	1370	1630	1900	1940	2140
13	NETTOANLAGEINVESTITIONEN	850	1210	1350	1520	1760	1920	1810	2130
14	NETTOANLAGEVERMOEGEN ZU WIEDERBESCHAFFUNGS- PREISEN AM JAHRESANFANG	.	.	14830	17970	20790	23650	27210	30220
15	AUSRUESTUNGEN	.	.	2780	3210	3710	4220	4770	5260
16	BAUTEN	.	.	12050	14760	17080	19430	22440	24960
IN PREISEN VON 1985 (MILL. DM)									
17	BRUTTOWERTSCHOEPFUNG	35110	38690	39750	41480	46870	48600	49150	51110
18	BRUTTOANLAGEINVESTITIONEN	2950	3610	3670	3910	4340	4620	4390	4960
19	AUSRUESTUNGEN	670	1100	1200	1290	1410	1400	1330	1600
20	BAUTEN	2280	2510	2470	2620	2930	3220	3060	3350
21	BRUTTOANLAGEVERMOEGEN AM JAHRESANFANG	.	.	41510	44780	48260	52130	56230	60040
22	AUSRUESTUNGEN	.	.	6730	7590	8520	9530	10480	11300
23	BAUTEN	.	.	34780	37190	39740	42600	45750	48740
24	KAPITALSTOCK	.	.	43145	46520	50195	54180	58135	62190
ERWERBSTAEITIGKEIT (DURCHSCHNITT IN 1000)									
25	ERWERBSTAEITIGE IM INLAND	374	390	411	438	461	482	498	502
26	SELBSTAENDIGE UND MITHELFEDE FAMILIEN- ANGEOERIGTE	1	1	1	1	1	1	1	1
27	BESCHAEFTIGTE ARBEITNEHMER	373	389	410	437	460	481	497	501
KENNZIFFERN									
28	IN % DES PRODUKTIONSWERTES								
29	VORLEISTUNGEN (VORLEISTUNGSQUOTE)	31.6	30.6	30.7	29.5	27.9	28.9	27.3	26.4
	BRUTTOANLAGEINVESTITIONEN	7.2	8.1	8.1	8.1	8.1	7.9	6.7	7.1
30	IN % DER BRUTTOWERTSCHOEPFUNG								
31	ABSCHREIBUNGEN	3.7	3.6	3.8	3.8	3.7	3.8	3.6	3.6
32	PRODUKTIONSSTEUERN ABZUEGLICH SUBVENTIONEN	5.3	4.1	4.0	4.2	4.4	3.6	3.8	5.2
33	NETTOWERTSCHOEPFUNG	91.0	92.3	92.2	92.0	91.9	92.6	92.7	91.2
	BRUTTOANLAGEINVESTITIONEN	10.5	11.7	11.7	11.5	11.3	11.1	9.3	9.6
34	IN % DER NETTOWERTSCHOEPFUNG								
35	EINKOMMEN AUS UNSELBSTAENDIGER ARBEIT (LOHNQUOTE)	52.6	48.9	51.7	53.5	52.0	53.3	50.6	51.5
	UNTERNEHMERTAEITIGKEIT UND VERMOEGEN	47.4	51.1	48.3	46.5	48.0	46.7	49.4	48.5
36	IN % DES KAPITALSTOCKS								
37	BRUTTOANLAGEINVESTITIONEN (IN PR. V. 1985)	.	.	8.5	8.4	8.6	8.5	7.6	8.0
38	AUSRUESTUNGEN	.	.	2.8	2.8	2.8	2.6	2.3	2.6
	BAUTEN	.	.	5.7	5.6	5.8	5.9	5.3	5.4
39	KAPITALKOEFFIZIENT (VERHAELTNIS KAPITALSTOCK ZU BRUTTOWERTSCHOEPFUNG IN PREISEN VON 1985)	.	.	1.1	1.1	1.1	1.1	1.2	1.2
40	ANGABEN JE ERWERBSTAEITIGEN (1000 DM)								
41	BRUTTOANLAGEINVESTITIONEN	3.5	4.5	4.8	5.2	5.7	6.0	5.9	6.8
42	IN PREISEN VON 1985	7.9	9.3	8.9	8.9	9.4	9.6	8.8	9.9
	KAPITALSTOCK (KAPITALINTENSITAET)	.	.	105.0	106.2	108.9	112.4	116.7	123.9
43	ANGABEN JE BESCHAEFT. ARBEITNEHMER (1000 DM)								
	EINKOMMEN AUS UNSELBSTAENDIGER ARBEIT	16.0	17.3	19.8	22.3	24.1	26.7	30.1	33.1
44	1970 = 100								
45	BRUTTOWERTSCHOEPFUNG	73	88	100	116	137	153	188	208
46	IN JEWEILIGEN PREISEN	88	97	100	104	118	122	124	129
47	BRUTTOWERTSCHOEPFUNG IN PREISEN VON 1985 JE ERWERBSTAEITIGEN (ARBEITSPRODUKTIVITAET)	97	103	100	98	105	104	102	105
48	NETTOWERTSCHOEPFUNG JE ERWERBSTAEITIGEN	80	92	100	109	121	131	156	168
49	LOHNKOSTEN JE PRODUKTEINHEIT	83	85	100	115	116	130	149	159
	BRUTTOWERTSCHOEPFUNG IN PREISEN VON 1985 ZU KAPITALSTOCK (KAPITALPRODUKTIVITAET)	.	.	100	97	101	97	92	89
ANTEIL AN DER SUMME ALLER WIRTSCHAFTSBEREICHE (IN %)									
50	PRODUKTIONSWERT	1.4	1.4	1.4	1.5	1.6	1.6	1.7	1.8
51	BRUTTOWERTSCHOEPFUNG	2.4	2.6	2.6	2.8	2.9	3.0	3.3	3.5
52	NETTOWERTSCHOEPFUNG	2.6	2.9	2.9	3.0	3.2	3.2	3.7	3.8
53	ENTSTANDENE BRUTTOEINKOMMEN AUS UNSELBSTAENDIGER ARBEIT	2.2	2.2	2.3	2.4	2.5	2.5	2.6	2.8
54	DAR.: BRUTTOLOHN- UND -GEHALTSUMME	2.2	2.2	2.2	2.3	2.4	2.5	2.6	2.7
55	UNTERNEHMERTAEITIGKEIT UND VERMOEGEN	3.3	4.0	4.0	4.2	4.8	4.8	6.2	6.4
56	BRUTTOANLAGEINVESTITIONEN	1.1	1.2	1.1	1.1	1.2	1.3	1.4	1.6
57	AUSRUESTUNGEN	1.0	1.3	1.2	1.2	1.3	1.3	1.3	1.5
58	BAUTEN	1.1	1.2	1.1	1.1	1.2	1.3	1.4	1.6
59	BRUTTOANLAGEVERMOEGEN IN PREISEN VON 1985	.	.	0.9	0.9	0.9	1.0	1.0	1.0
60	AM JAHRESANFANG	.	.	0.6	0.7	0.7	0.8	0.8	0.8
61	AUSRUESTUNGEN	.	.	1.0	1.0	1.0	1.0	1.1	1.1
62	BAUTEN	.	.	.	.	.	.	.	.
62	ERWERBSTAEITIGE IM INLAND	1.4	1.5	1.5	1.6	1.7	1.8	1.9	1.9

## KREDITINSTITUTE

LFD. NR.	GEGENSTAND DER NACHWEISUNG	1976	1977	1978	1979	1980	1981	1982	1983
IN JEWEILIGEN PREISEN (MILL. DM)									
1	PRODUKTIONSWERT	51100	54790	59190	64690	71190	80830	92660	101590
2	VORLEISTUNGEN	14620	15730	16660	18250	19850	21180	22850	24780
3	BRUTTOWERTSCHOEPFUNG	36480	39060	42530	46440	51340	59650	69810	76810
4	ABSCHREIBUNGEN	1400	1540	1690	1850	2050	2250	2450	2670
5	PRODUKTIONSSTEUERN ABZUEGLICH SUBVENTIONEN	1840	2390	2450	2100	2340	2920	3950	4650
6	NETTOWERTSCHOEPFUNG	33240	35130	38390	42490	46950	54480	63410	69490
7	ENTSTANDENE BRUTTOEINKOMMEN AUS UNSELBSTAENDIGER ARBEIT	17770	19000	20190	21840	24240	25940	27520	29010
8	DAR.: BRUTTOLOHN- UND -GEHALTSUMME	14360	15460	16510	17860	19560	21000	22220	23310
9	UNTERNEHMERTAETIGKEIT UND VERMOEGEN	15470	16130	18200	20650	22710	28540	35890	40480
10	BRUTTOANLAGEINVESTITIONEN	3540	3330	2800	2810	3770	4020	4450	5840
11	AUSRUESTUNGEN	1420	1490	1590	1690	1850	1810	2110	2800
12	BAUTEN	2120	1840	1210	1120	1920	2210	2340	3040
13	NETTOANLAGEINVESTITIONEN	2140	1790	1110	960	1720	1770	2000	3170
14	NETTOANLAGEVERMOEGEN ZU WIEDERBESCHAFFUNGS- PREISEN AM JAHRESANFANG	33010	36220	39350	42760	47230	52350	56250	59290
15	AUSRUESTUNGEN	5800	6360	6920	7500	8090	8840	9520	10300
16	BAUTEN	27210	29860	32430	35260	39140	43510	46730	48990
IN PREISEN VON 1985 (MILL. DM)									
17	BRUTTOWERTSCHOEPFUNG	53840	58440	63460	68400	69630	70290	72480	73700
18	BRUTTOANLAGEINVESTITIONEN	5010	4540	3640	3500	4450	4520	4860	6250
19	AUSRUESTUNGEN	1790	1870	1960	2070	2230	2110	2380	3110
20	BAUTEN	3220	2670	1680	1430	2220	2410	2480	3140
21	BRUTTOANLAGEVERMOEGEN AM JAHRESANFANG	64340	68600	72300	75010	77490	80820	84110	87620
22	AUSRUESTUNGEN	12310	13430	14540	15650	16790	17990	18970	20100
23	BAUTEN	52030	55170	57760	59360	60700	62830	65140	67520
24	KAPITALSTOCK	66470	70450	73655	76250	79155	82465	85865	90010
ERWERBSTAETIGKEIT (DURCHSCHNITT IN 1000)									
25	ERWERBSTAETIGE IM INLAND	507	513	522	538	555	568	576	585
26	SELBSTAENDIGE UND MITHELFEDE FAMILIEN- ANGEHOERIGE	1	1	1	1	1	1	1	1
27	BESCHAEFTIGTE ARBEITNEHMER	506	512	521	537	554	567	575	584
KENNZIFFERN									
28	IN % DES PRODUKTIONSWERTES	28.6	28.7	28.1	28.2	27.9	26.2	24.7	24.4
29	VORLEISTUNGEN (VORLEISTUNGSQUOTE)	6.9	6.1	4.7	4.3	5.3	5.0	4.8	5.7
30	IN % DER BRUTTOWERTSCHOEPFUNG	3.8	3.9	4.0	4.0	4.0	3.8	3.5	3.5
31	ABSCHREIBUNGEN	5.0	6.1	5.8	4.5	4.6	4.9	5.7	6.1
32	PRODUKTIONSSTEUERN ABZUEGLICH SUBVENTIONEN	91.1	89.9	90.3	91.5	91.4	91.3	90.8	90.5
33	NETTOWERTSCHOEPFUNG	9.7	8.5	6.6	6.1	7.3	6.7	6.4	7.6
34	BRUTTOANLAGEINVESTITIONEN	9.7	8.5	6.6	6.1	7.3	6.7	6.4	7.6
35	IN % DER NETTOWERTSCHOEPFUNG	53.5	54.1	52.6	51.4	51.6	47.6	43.4	41.7
36	EINKOMMEN AUS UNSELBSTAENDIGER ARBEIT (LOHNQUOTE)	46.5	45.9	47.4	48.6	48.4	52.4	56.6	58.3
37	UNTERNEHMERTAETIGKEIT UND VERMOEGEN	4.8	3.8	2.3	1.9	2.8	2.9	2.9	3.5
38	IN % DES KAPITALSTOCKS	7.5	6.4	4.9	4.6	5.6	5.5	5.7	6.9
39	BRUTTOANLAGEINVESTITIONEN (IN PR. V. 1985)	2.7	2.7	2.7	2.7	2.8	2.6	2.8	3.5
40	AUSRUESTUNGEN	4.8	3.8	2.3	1.9	2.8	2.9	2.9	3.5
41	BAUTEN	1.2	1.2	1.2	1.1	1.1	1.2	1.2	1.2
42	KAPITALKOEFFIZIENT (VERHAELTNIS KAPITALSTOCK ZU BRUTTOWERTSCHOEPFUNG IN PREISEN VON 1985)	7.0	6.5	5.4	5.2	6.8	7.1	7.7	10.0
43	ANGABEN JE ERWERBSTAETIGEN (1000 DM)	9.9	8.8	7.0	6.5	8.0	8.0	8.4	10.7
44	BRUTTOANLAGEINVESTITIONEN	131.1	137.3	141.1	141.7	142.6	145.2	149.1	153.9
45	IN JEWEILIGEN PREISEN	35.1	37.1	38.8	40.7	43.8	45.7	47.9	49.7
46	IN PREISEN VON 1985	1970 = 100							
47	BRUTTOWERTSCHOEPFUNG	215	230	250	273	302	351	411	452
48	IN JEWEILIGEN PREISEN	135	147	160	172	175	177	182	185
49	BRUTTOWERTSCHOEPFUNG IN PREISEN VON 1985 JE ERWERBSTAETIGEN (ARBEITSPRODUKTIVITAET)	110	118	126	131	130	128	130	130
50	NETTOWERTSCHOEPFUNG JE ERWERBSTAETIGEN	172	179	193	207	222	251	289	311
51	LOHNKOSTEN JE PRODUKTEINHEIT	162	159	156	156	171	181	186	193
52	BRUTTOWERTSCHOEPFUNG IN PREISEN VON 1985 ZU KAPITALSTOCK (KAPITALPRODUKTIVITAET)	88	90	94	97	95	93	92	89
ANTEIL AN DER SUMME ALLER WIRTSCHAFTSBEREICHE (IN %)									
53	PRODUKTIONSWERT	1.8	1.8	1.8	1.8	1.8	2.0	2.2	2.3
54	BRUTTOWERTSCHOEPFUNG	3.4	3.4	3.4	3.5	3.6	4.0	4.5	4.7
55	NETTOWERTSCHOEPFUNG	3.6	3.6	3.7	3.8	4.0	4.4	4.9	5.1
56	ENTSTANDENE BRUTTOEINKOMMEN AUS UNSELBSTAENDIGER ARBEIT	2.8	2.8	2.8	2.8	2.8	2.9	3.0	3.1
57	DAR.: BRUTTOLOHN- UND -GEHALTSUMME	2.7	2.7	2.7	2.7	2.8	2.8	2.9	3.0
58	UNTERNEHMERTAETIGKEIT UND VERMOEGEN	5.6	5.6	5.8	6.1	6.9	8.5	10.1	10.0
59	BRUTTOANLAGEINVESTITIONEN	1.5	1.4	1.0	0.9	1.1	1.2	1.4	1.7
60	AUSRUESTUNGEN	1.6	1.5	1.5	1.4	1.4	1.4	1.6	2.0
61	BAUTEN	1.5	1.3	0.8	0.6	0.9	1.1	1.2	1.5
62	BRUTTOANLAGEVERMOEGEN IN PREISEN VON 1985 AM JAHRESANFANG	1.1	1.1	1.1	1.1	1.1	1.1	1.1	1.2
63	AUSRUESTUNGEN	0.9	0.9	1.0	1.0	1.0	1.1	1.1	1.1
64	BAUTEN	1.1	1.1	1.2	1.1	1.1	1.1	1.1	1.2
65	ERWERBSTAETIGE IM INLAND	2.0	2.0	2.0	2.0	2.1	2.1	2.2	2.2

## KREDITINSTITUTE

LFD. NR.	GEGENSTAND DER NACHWEISUNG	1984	1985	1986	1987	1988	1989	1990	1991
IN JEWEILIGEN PREISEN (MILL. DM)									
1	PRODUKTIONSWERT	104890	106810	106890	104410	108910	114510	127140	
2	VORLEISTUNGEN	26230	27900	28970	28630	29720	31090	36080	
3	BRUTTOWERTSCHOEPFUNG	78660	78910	77920	75780	79190	83420	91060	
4	ABSCHREIBUNGEN	2990	3250	3450	3620	3770	4030	4270	
5	PRODUKTIONSSTEUERN ABZUGLICH SUBVENTIONEN	4690	4730	4660	4210	4710	3840	3830	
6	NETTOWERTSCHOEPFUNG	70980	70930	69810	67950	70710	75550	82960	
ENTSTANDENE BRUTTOEINKOMMEN AUS									
7	UNSELBSTAENDIGER ARBEIT	30490	32150	34660	36980	38400	40060	45020	
8	DAR.: BRUTTOLOHN- UND -GEHALTSUMME	24490	25810	27710	29490	30750	32130	35740	
9	UNTERNEHMERTAEITIGKEIT UND VERMOEGEN	40490	38780	35150	30970	32310	35490	37940	
10	BRUTTOANLAGEINVESTITIONEN	5670	6150	5910	5330	5530	5500	6080	
11	AUSRUESTUNGEN	2630	3200	3270	3150	3270	3540	4380	
12	BAUTEN	3040	2950	2640	2180	2260	1960	1700	
13	NETTOANLAGEINVESTITIONEN	2680	2900	2460	1710	1760	1470	1810	
14	NETTOANLAGEVERMOEGEN ZU WIEDERBESCHAFFUNGS- PREISEN AM JAHRESANFANG	64740	68960	72730	76300	78970	82580	86850	
15	AUSRUESTUNGEN	11840	13140	14410	15200	15690	16510	17340	
16	BAUTEN	52900	55820	58320	61100	63280	66070	69510	
IN PREISEN VON 1985 (MILL. DM)									
17	BRUTTOWERTSCHOEPFUNG	74820	78910	83290	86900	91250	95640	100740	
18	BRUTTOANLAGEINVESTITIONEN	5800	6150	5880	5300	5500	5350	5950	
19	AUSRUESTUNGEN	2740	3200	3280	3210	3360	3570	4500	
20	BAUTEN	3060	2950	2600	2090	2140	1780	1450	
21	BRUTTOANLAGEVERMOEGEN AM JAHRESANFANG	92400	95610	101070	105150	108540	112010	115200	
22	AUSRUESTUNGEN	21850	23110	24740	26350	27780	29250	30810	
23	BAUTEN	70550	73500	76330	78800	80760	82760	84390	
24	KAPITALSTOCK	94505	98840	103110	106845	110275	113605	117035	
ERWERBSTAEITIGKEIT (DURCHSCHNITT IN 1000)									
25	ERWERBSTAEITIGE IM INLAND	594	604	618	631	638	644	678	
26	SELBSTAENDIGE UND MITHELFFENDE FAMILIEN- ANGEHOERIGE	1	1	1	1	1	1	1	
27	BESCHAEFTIGTE ARBEITNEHMER	593	603	617	630	637	643	677	
KENNZIFFERN									
28	IN % DES PRODUKTIONSWERTES								
29	VORLEISTUNGEN (VORLEISTUNGSQUOTE)	25.0	26.1	27.1	27.4	27.3	27.2	28.4	
	BRUTTOANLAGEINVESTITIONEN	5.4	5.8	5.5	5.1	5.1	4.8	4.8	
30	IN % DER BRUTTOWERTSCHOEPFUNG								
31	ABSCHREIBUNGEN	3.8	4.1	4.4	4.8	4.8	4.8	4.7	
32	PRODUKTIONSSTEUERN ABZUGLICH SUBVENTIONEN	6.0	6.0	6.0	5.6	5.9	4.6	4.2	
33	NETTOWERTSCHOEPFUNG	90.2	89.9	89.6	89.7	89.3	90.6	91.1	
	BRUTTOANLAGEINVESTITIONEN	7.2	7.8	7.6	7.0	7.0	6.6	6.7	
34	IN % DER NETTOWERTSCHOEPFUNG								
35	EINKOMMEN AUS UNSELBSTAENDIGER ARBEIT (LOHNQUOTE)	43.0	45.3	49.6	54.4	54.3	53.0	54.3	
	UNTERNEHMERTAEITIGKEIT UND VERMOEGEN	57.0	54.7	50.4	45.6	45.7	47.0	45.7	
36	IN % DES KAPITALSTOCKS								
37	BRUTTOANLAGEINVESTITIONEN (IN PR. V. 1985)	6.1	6.2	5.7	5.0	5.0	4.7	5.1	
38	AUSRUESTUNGEN	2.9	3.2	3.2	3.0	3.0	3.1	3.8	
39	BAUTEN	3.2	3.0	2.5	2.0	1.9	1.6	1.2	
39	KAPITALKOEFFIZIENT (VERHAELTNIS KAPITALSTOCK ZU BRUTTOWERTSCHOEPFUNG IN PREISEN VON 1985)	1.3	1.3	1.2	1.2	1.2	1.2	1.2	
ANGABEN JE ERWERBSTAEITIGEN (1000 DM)									
40	BRUTTOANLAGEINVESTITIONEN								
41	IN JEWEILIGEN PREISEN	9.5	10.2	9.6	8.4	8.7	8.5	9.0	
42	IN PREISEN VON 1985	9.8	10.2	9.5	8.4	8.6	8.3	8.8	
43	KAPITALSTOCK (KAPITALINTENSITAET)	159.1	163.6	166.8	169.3	172.8	176.4	172.6	
ANGABEN JE BESCHAEFT. ARBEITNEHMER (1000 DM)									
44	EINKOMMEN AUS UNSELBSTAENDIGER ARBEIT	51.4	53.3	56.2	58.7	60.3	62.3	66.5	
1970 = 100									
45	BRUTTOWERTSCHOEPFUNG								
46	IN JEWEILIGEN PREISEN	463	464	458	446	466	491	536	
47	IN PREISEN VON 1985	188	199	210	219	230	241	253	
48	BRUTTOWERTSCHOEPFUNG IN PREISEN VON 1985 JE ERWERBSTAEITIGEN (ARBEITSPRODUKTIVITAET)	130	135	139	142	148	154	154	
49	NETTOWERTSCHOEPFUNG JE ERWERBSTAEITIGEN	313	308	296	282	291	307	321	
50	LOHNKOSTEN JE PRODUKTEINHEIT	200	200	204	208	206	205	219	
51	BRUTTOWERTSCHOEPFUNG IN PREISEN VON 1985 ZU KAPITALSTOCK (KAPITALPRODUKTIVITAET)	86	87	88	88	90	91	93	
ANTEIL AN DER SUMME ALLER WIRTSCHAFTSBEREICHE (IN %)									
52	PRODUKTIONSWERT	2.3	2.2	2.2	2.1	2.1	2.1	2.1	
53	BRUTTOWERTSCHOEPFUNG	4.6	4.4	4.2	3.9	3.9	3.9	3.9	
54	NETTOWERTSCHOEPFUNG	5.0	4.8	4.4	4.2	4.1	4.2	4.2	
55	ENTSTANDENE BRUTTOEINKOMMEN AUS								
56	UNSELBSTAENDIGER ARBEIT	3.1	3.1	3.2	3.3	3.3	3.3	3.4	
57	DAR.: BRUTTOLOHN- UND -GEHALTSUMME	3.1	3.1	3.2	3.2	3.3	3.3	3.3	
58	UNTERNEHMERTAEITIGKEIT UND VERMOEGEN	9.3	8.5	7.1	6.2	5.9	6.1	5.9	
59	BRUTTOANLAGEINVESTITIONEN	1.6	1.7	1.6	1.4	1.3	1.2	1.2	
60	AUSRUESTUNGEN	1.8	2.0	1.9	1.8	1.7	1.7	1.8	
61	BAUTEN	1.4	1.5	1.2	1.0	1.0	0.8	0.6	
62	BRUTTOANLAGEVERMOEGEN IN PREISEN VON 1985								
63	AM JAHRESANFANG	1.2	1.2	1.2	1.3	1.3	1.3	1.3	
64	AUSRUESTUNGEN	1.2	1.3	1.3	1.4	1.4	1.5	1.5	
65	BAUTEN	1.2	1.2	1.2	1.2	1.2	1.2	1.2	
66	ERWERBSTAEITIGE IM INLAND	2.3	2.3	2.3	2.3	2.3	2.3	2.4	

## **Versicherungsunternehmen**

# Bruttowertschöpfung in Preisen von 1985

1960 = 100

— Alle Wirtschaftsbereiche (unbereinigt)  
 ..... Versicherungsunternehmen

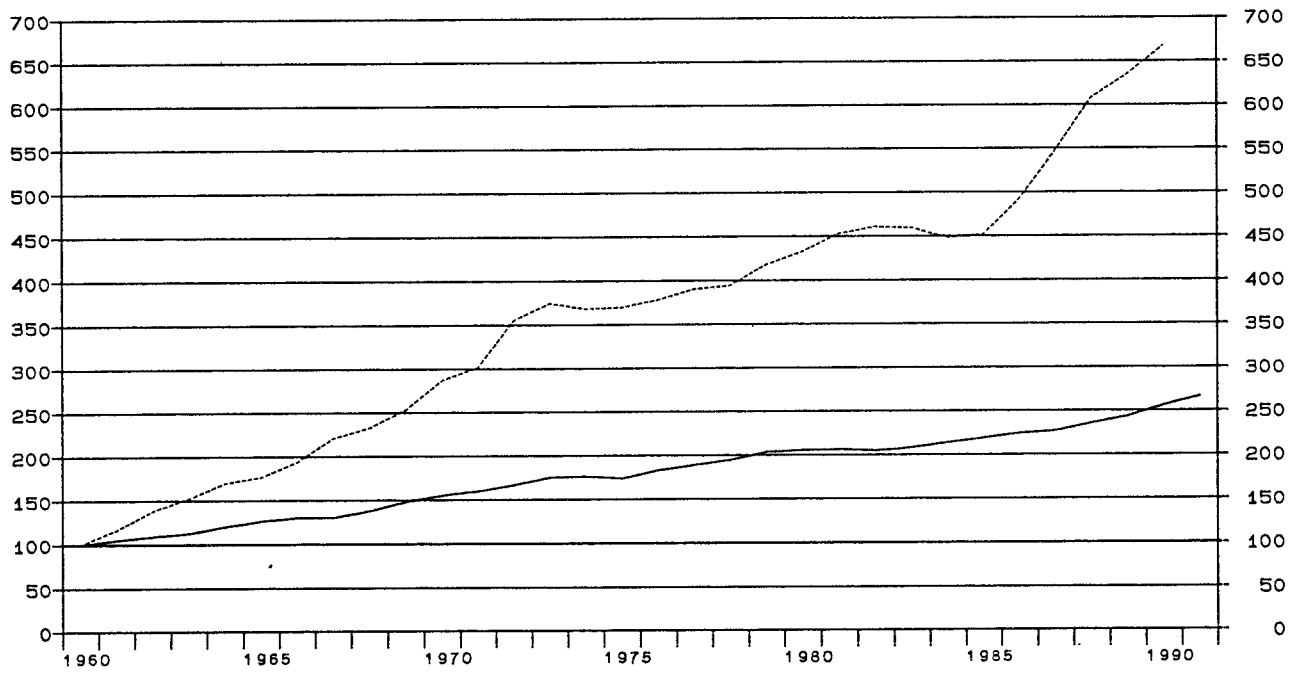

## Versicherungsunternehmen

Anteile an der Summe aller Wirtschaftsbereiche

▨ Bruttowertschöpfung in jeweiligen Preisen  
 ▨ Erwerbstätige im Inland  
 ▨ Kapitalstock (ohne Wohnungsbau und öff. Tiefbau)

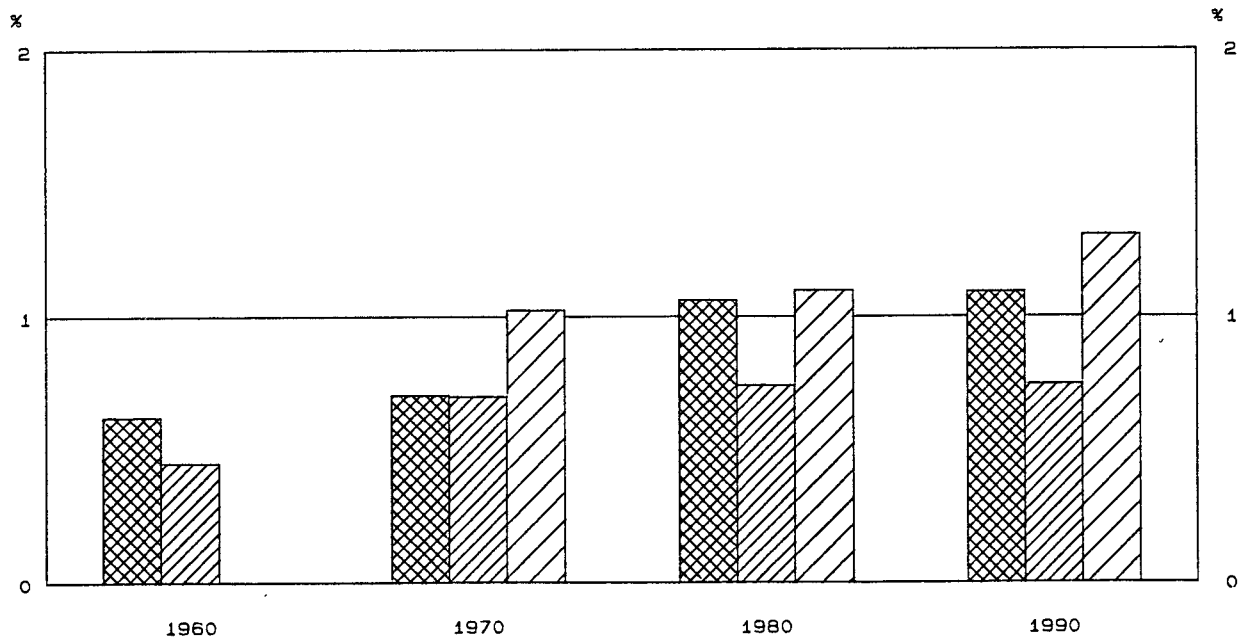

VERSICHERUNGSUNTERNEHMEN

LFD. NR.	GEGENSTAND DER NACHWEISUNG	1960	1961	1962	1963	1964	1965	1966	1967
IN JEWEILIGEN PREISEN (MILL. DM)									
1	PRODUKTIONSWERT	3540	4140	4430	4960	5500	6150	6560	7020
2	- VORLEISTUNGEN	1660	1980	2110	2370	2600	2950	3060	3230
3	= BRUTTOWERTSCHOEPFUNG	1880	2160	2320	2590	2900	3200	3500	3790
4	- ABSCHREIBUNGEN	70	80	90	100	120	130	150	160
5	= PRODUKTIONSSTEUERN ABZUEGLICH SUBVENTIONEN	440	520	540	580	630	670	740	820
6	= NETTOWERTSCHOEPFUNG	1370	1560	1690	1910	2150	2400	2610	2810
7	ENTSTANDENE BRUTTOEINKOMMEN AUS UNSELBSTAENDIGER ARBEIT	1160	1330	1550	1660	1810	2100	2450	2820
8	DAR.: BRUTTOLOHN- UND -GEHALTSUMME	930	1080	1250	1400	1550	1750	2060	2280
9	UNTERNEHMERTAEITIGKEIT UND VERMOEGEN	210	230	140	250	340	300	160	-10
10	BRUTTOANLAGEINVESTITIONEN	310	380	420	420	490	650	620	650
11	AUSRUESTUNGEN	50	50	50	60	60	60	80	100
12	BAUTEN	260	330	370	360	430	590	540	550
13	NETTOANLAGEINVESTITIONEN	240	300	330	320	370	520	470	490
14	NETTOANLAGEVERMOEGEN ZU WIEDERBESCHAFFUNGS- PREISEN AM JAHRESANFANG	.	.	.	.	.	.	.	.
15	AUSRUESTUNGEN	.	.	.	.	.	.	.	.
16	BAUTEN	.	.	.	.	.	.	.	.
IN PREISEN VON 1985 (MILL. DM)									
17	BRUTTOWERTSCHOEPFUNG	4760	5540	6590	7260	8100	8420	9230	10490
18	BRUTTOANLAGEINVESTITIONEN	1010	1200	1240	1170	1320	1720	1570	1650
19	AUSRUESTUNGEN	70	80	80	90	90	90	120	140
20	BAUTEN	940	1120	1160	1080	1230	1630	1450	1510
21	BRUTTOANLAGEVERMOEGEN AM JAHRESANFANG	.	.	.	.	.	.	.	.
22	AUSRUESTUNGEN	.	.	.	.	.	.	.	.
23	BAUTEN	.	.	.	.	.	.	.	.
24	KAPITALSTOCK	.	.	.	.	.	.	.	.
ERWERBSTAEITIGKEIT (DURCHSCHNITT IN 1000)									
25	ERWERBSTAEITIGE IM INLAND	117	127	135	142	148	156	167	177
26	SELBSTAENDIGE UND MITHELFFENDE FAMILIEN- ANGEHOERIGE	117	127	135	142	148	156	167	177
27	BESCHAEFTIGTE ARBEITNEHMER	117	127	135	142	148	156	167	177
KENNZIFFERN									
28	IN % DES PRODUKTIONSWERTES								
29	VORLEISTUNGEN (VORLEISTUNGSQUOTE)	46.9	47.8	47.6	47.8	47.3	48.0	46.6	46.0
	BRUTTOANLAGEINVESTITIONEN	8.8	9.2	9.5	8.5	8.9	10.6	9.5	9.3
30	IN % DER BRUTTOWERTSCHOEPFUNG								
31	ABSCHREIBUNGEN	3.7	3.7	3.9	3.9	4.1	4.1	4.3	4.2
32	PRODUKTIONSSTEUERN ABZUEGLICH SUBVENTIONEN	23.4	24.1	23.3	22.4	21.7	20.9	21.1	21.6
33	NETTOWERTSCHOEPFUNG	72.9	72.2	72.8	73.7	74.1	75.0	74.6	74.1
	BRUTTOANLAGEINVESTITIONEN	16.5	17.6	18.1	16.2	16.9	20.3	17.7	17.2
34	IN % DER NETTOWERTSCHOEPFUNG								
35	EINKOMMEN AUS UNSELBSTAENDIGER ARBEIT (LOHNQUOTE)	84.7	85.3	91.7	86.9	84.2	87.5	93.9	100.4
	UNTERNEHMERTAEITIGKEIT UND VERMOEGEN	15.3	14.7	8.3	13.1	15.8	12.5	6.1	-0.4
36	IN % DES KAPITALSTOCKS								
37	BRUTTOANLAGEINVESTITIONEN (IN PR. V. 1985)	.	.	.	.	.	.	.	.
38	AUSRUESTUNGEN	.	.	.	.	.	.	.	.
39	BAUTEN	.	.	.	.	.	.	.	.
39	KAPITALKOEFFIZIENT (VERHAELTNIS KAPITALSTOCK ZU BRUTTOWERTSCHOEPFUNG IN PREISEN VON 1985)	.	.	.	.	.	.	.	.
40	ANGABEN JE ERWERBSTAEITIGEN (1000 DM)								
41	BRUTTOANLAGEINVESTITIONEN								
42	IN JEWEILIGEN PREISEN	2.6	3.0	3.1	3.0	3.3	4.2	3.7	3.7
	IN PREISEN VON 1985	8.6	9.4	9.2	8.2	8.9	11.0	9.4	9.3
43	KAPITALSTOCK (KAPITALINTENSITAET)	.	.	.	.	.	.	.	.
43	ANGABEN JE BESCHAEFT. ARBEITNEHMER (1000 DM)								
44	EINKOMMEN AUS UNSELBSTAENDIGER ARBEIT	9.9	10.5	11.5	11.7	12.2	13.5	14.7	15.9
44	1970 = 100								
45	BRUTTOWERTSCHOEPFUNG								
46	IN JEWEILIGEN PREISEN	41	47	51	57	64	70	77	83
47	IN PREISEN VON 1985	35	41	48	53	59	62	68	77
48	BRUTTOWERTSCHOEPFUNG IN PREISEN VON 1985 JE ERWERBSTAEITIGEN (ARBEITSPRODUKTIVITAET)	55	59	66	70	75	73	75	81
49	NETTOWERTSCHOEPFUNG JE ERWERBSTAEITIGEN	64	68	69	74	80	85	86	87
	LOHNKOSTEN JE PRODUKTEINHEIT	86	85	83	81	79	88	94	95
	BRUTTOWERTSCHOEPFUNG IN PREISEN VON 1985 ZU KAPITALSTOCK (KAPITALPRODUKTIVITAET)	.	.	.	.	.	.	.	.
ANTEIL AN DER SUMME ALLER WIRTSCHAFTSBEREICHE (IN %)									
50	PRODUKTIONSWERT	0.4	0.5	0.5	0.5	0.5	0.5	0.5	0.5
51	BRUTTOWERTSCHOEPFUNG	0.6	0.7	0.6	0.7	0.7	0.7	0.7	0.8
52	NETTOWERTSCHOEPFUNG	0.6	0.6	0.6	0.6	0.6	0.7	0.7	0.7
53	ENTSTANDENE BRUTTOEINKOMMEN AUS UNSELBSTAENDIGER ARBEIT	0.8	0.8	0.9	0.9	0.9	0.9	1.0	1.1
54	DAR.: BRUTTOLOHN- UND -GEHALTSUMME	0.8	0.8	0.8	0.8	0.8	0.9	0.9	1.1
55	UNTERNEHMERTAEITIGKEIT UND VERMOEGEN	0.2	0.2	0.1	0.2	0.3	0.2	0.1	-0.0
56	BRUTTOANLAGEINVESTITIONEN	0.4	0.5	0.4	0.4	0.4	0.5	0.5	0.6
57	AUSRUESTUNGEN	0.2	0.2	0.1	0.2	0.1	0.1	0.2	0.2
58	BAUTEN	0.6	0.6	0.6	0.6	0.6	0.8	0.7	0.8
59	BRUTTOANLAGEVERMOEGEN IN PREISEN VON 1985	.	.	.	.	.	.	.	.
60	AM JAHRESANFANG	.	.	.	.	.	.	.	.
61	AUSRUESTUNGEN	.	.	.	.	.	.	.	.
62	BAUTEN	.	.	.	.	.	.	.	.
62	ERWERBSTAEITIGE IM INLAND	0.4	0.5	0.5	0.5	0.6	0.6	0.6	0.7

VERSICHERUNGSUNTERNEHMEN

LFD. NR.	GEGENSTAND DER NACHWEISUNG	1968	1969	1970	1971	1972	1973	1974	1975
IN JEWEILIGEN PREISEN (MILL. DM)									
1	PRODUKTIONSWERT	7870	8320	8230	11470	13130	15170	18040	19910
2	- VORLEISTUNGEN	3540	3720	3580	5600	5900	6870	8150	8990
3	= BRUTTOWERTSCHOEPFUNG	4230	4600	4550	5870	7230	8300	9890	10920
4	- ABSCHREIBUNGEN	180	200	240	270	300	340	380	420
5	= PRODUKTIONSSTEUERN ABZUEGLICH SUBVENTIONEN	950	980	930	1200	1520	1740	1960	2120
6	= NETTOWERTSCHOEPFUNG	3100	3420	3380	4400	5410	6220	7550	8380
ENTSTANDENE BRUTTOEINKOMMEN AUS									
7	UNSELBSTAENDIGER ARBEIT	2920	3300	3870	4360	5000	5650	6520	7170
8	DAR.: BRUTTOLOHN- UND -GEHALTSUMME	2450	2730	3150	3610	4080	4640	5310	5770
9	UNTERNEHMERTAETIGKEIT UND VERMOEGEN	180	120	-490	40	410	570	1030	1210
10	BRUTTOANLAGEINVESTITIONEN	580	720	790	830	1010	1060	1290	1100
11	AUSRUESTUNGEN	90	100	110	120	140	180	210	230
12	BAUTEN	490	620	680	710	870	880	1080	870
13	NETTOANLAGEINVESTITIONEN	400	520	550	560	710	720	910	680
14	NETTOANLAGEVERMOEGEN ZU WIEDERBESCHAFFUNGS- PREISEN AM JAHRESANFANG	.	.	9310	11140	12530	14020	15690	17200
15	AUSRUESTUNGEN	.	.	490	550	600	660	750	880
16	BAUTEN	.	.	8820	10590	11930	13360	14940	16320
IN PREISEN VON 1985 (MILL. DM)									
17	BRUTTOWERTSCHOEPFUNG	11070	12060	13660	14340	16920	17830	17510	17590
18	BRUTTOANLAGEINVESTITIONEN	1420	1670	1580	1520	1760	1720	2000	1660
19	AUSRUESTUNGEN	120	130	150	160	190	240	280	290
20	BAUTEN	1300	1540	1430	1360	1570	1480	1720	1370
21	BRUTTOANLAGEVERMOEGEN AM JAHRESANFANG	.	.	26360	27840	29250	30890	32480	34340
22	AUSRUESTUNGEN	.	.	1170	1260	1350	1470	1630	1820
23	BAUTEN	.	.	25190	26580	27900	29420	30880	32520
24	KAPITALSTOCK	.	.	27100	28545	30070	31685	33410	35095
ERWERBSTAETIGKEIT (DURCHSCHNITT IN 1000)									
25	ERWERBSTAETIGE IM INLAND	180	183	186	195	202	205	206	201
26	SELBSTAENDIGE UND MITHELFFENDE FAMILIEN- ANGEHOERIGE	.	.	.	.	.	.	.	.
27	BESCHAEFFTIGTE ARBEITNEHMER	180	183	186	195	202	205	206	201
KENNZIFFERN									
28	IN % DES PRODUKTIONSWERTES	46.3	44.7	44.7	48.8	44.9	45.3	45.2	45.2
29	VORLEISTUNGEN (VORLEISTUNGSQUOTE)	7.4	8.7	9.6	7.2	7.7	7.0	7.2	5.5
30	BRUTTOANLAGEINVESTITIONEN	.	.	.	.	.	.	.	.
31	IN % DER BRUTTOWERTSCHOEPFUNG	4.3	4.3	5.3	4.6	4.1	4.1	3.8	3.8
32	ABSCHREIBUNGEN	22.5	21.3	20.4	20.4	21.0	21.0	19.8	19.4
33	PRODUKTIONSSTEUERN ABZUEGLICH SUBVENTIONEN	73.3	74.3	74.3	75.0	74.8	74.9	76.3	76.7
34	NETTOWERTSCHOEPFUNG	13.7	15.7	17.4	14.1	14.0	12.8	13.0	10.1
35	BRUTTOANLAGEINVESTITIONEN	.	.	.	.	.	.	.	.
36	IN % DER NETTOWERTSCHOEPFUNG	94.2	96.5	114.5	99.1	92.4	90.8	86.4	85.6
37	EINKOMMEN AUS UNSELBSTAENDIGER ARBEIT (LOHNQUOTE)	5.8	3.5	-14.5	0.9	7.6	9.2	13.6	14.4
38	UNTERNEHMERTAETIGKEIT UND VERMOEGEN	.	.	.	.	.	.	.	.
39	IN % DES KAPITALSTOCKS	.	.	5.8	5.3	5.9	5.4	6.0	4.7
40	BRUTTOANLAGEINVESTITIONEN (IN PR. V. 1985)	.	.	0.6	0.6	0.6	0.8	0.8	0.8
41	AUSRUESTUNGEN	.	.	5.3	4.8	5.2	4.7	5.1	3.9
42	BAUTEN	.	.	.	.	.	.	.	.
43	KAPITALKOEFFIZIENT (VERHAELTNIS KAPITALSTOCK ZU BRUTTOWERTSCHOEPFUNG IN PREISEN VON 1985)	.	.	2.0	2.0	1.8	1.8	1.9	2.0
44	ANGABEN JE ERWERBSTAETIGEN (1000 DM)	.	.	.	.	.	.	.	.
45	BRUTTOANLAGEINVESTITIONEN	3.2	3.9	4.2	4.3	5.0	5.2	6.3	5.5
46	IN JEWEILIGEN PREISEN	7.9	9.1	8.5	7.8	8.7	8.4	9.7	8.3
47	IN PREISEN VON 1985	.	.	145.7	146.4	148.9	154.6	162.2	174.6
48	KAPITALSTOCK (KAPITALINTENSITAET)	.	.	.	.	.	.	.	.
49	ANGABEN JE BESCHAEFFT. ARBEITNEHMER (1000 DM)	16.2	18.0	20.8	22.4	24.8	27.6	31.7	35.7
50	EINKOMMEN AUS UNSELBSTAENDIGER ARBEIT	.	.	.	.	.	.	.	.
51	1970 = 100	93	101	100	129	159	182	217	240
52	BRUTTOWERTSCHOEPFUNG	81	88	100	105	124	131	128	129
53	IN JEWEILIGEN PREISEN	84	90	100	100	114	118	116	119
54	IN PREISEN VON 1985	95	103	100	124	147	167	202	229
55	BRUTTOWERTSCHOEPFUNG IN PREISEN VON 1985 JE ERWERBSTAETIGEN (ARBEITSPRODUKTIVITAET)	93	97	100	107	104	112	131	144
56	NETTOWERTSCHOEPFUNG JE ERWERBSTAETIGEN	.	.	.	.	.	.	.	.
57	LOHNKOSTEN JE PRODUKTEINHEIT	.	.	100	100	112	112	104	99
58	BRUTTOWERTSCHOEPFUNG IN PREISEN VON 1985 ZU KAPITALSTOCK (KAPITALPRODUKTIVITAET)	.	.	100	100	112	112	104	99
ANTEIL AN DER SUMME ALLER WIRTSCHAFTSBEREICHE (IN %)									
59	PRODUKTIONSWERT	0.6	0.6	0.5	0.6	0.6	0.7	0.7	0.8
60	BRUTTOWERTSCHOEPFUNG	0.8	0.8	0.7	0.8	0.9	0.9	1.0	1.1
61	NETTOWERTSCHOEPFUNG	0.7	0.7	0.6	0.7	0.8	0.8	0.9	1.0
62	ENTSTANDENE BRUTTOEINKOMMEN AUS	.	.	.	.	.	.	.	.
63	UNSELBSTAENDIGER ARBEIT	1.1	1.1	1.1	1.1	1.1	1.1	1.2	1.2
64	DAR.: BRUTTOLOHN- UND -GEHALTSUMME	1.1	1.1	1.0	1.0	1.1	1.1	1.1	1.2
65	UNTERNEHMERTAETIGKEIT UND VERMOEGEN	0.1	0.1	-0.3	0.0	0.2	0.2	0.4	0.5
66	BRUTTOANLAGEINVESTITIONEN	0.5	0.5	0.5	0.4	0.5	0.5	0.6	0.5
67	AUSRUESTUNGEN	0.2	0.2	0.2	0.2	0.2	0.2	0.3	0.3
68	BAUTEN	0.6	0.7	0.6	0.6	0.6	0.6	0.8	0.7
69	BRUTTOANLAGEVERMOEGEN IN PREISEN VON 1985	.	.	0.6	0.6	0.6	0.6	0.6	0.6
70	AM JAHRESANFANG	.	.	0.1	0.1	0.1	0.1	0.1	0.1
71	AUSRUESTUNGEN	.	.	0.7	0.7	0.7	0.7	0.7	0.7
72	BAUTEN	.	.	.	.	.	.	.	.
73	ERWERBSTAETIGE IM INLAND	0.7	0.7	0.7	0.7	0.8	0.8	0.8	0.8



VERSICHERUNGSUNTERNEHMEN

LFD. NR.	GEGENSTAND DER NACHWEISUNG	1976	1977	1978	1979	1980	1981	1982	1983
IN JEWEILIGEN PREISEN (MILL. DM)									
1	PRODUKTIONSWERT .....	20680	23460	25360	26700	28540	30300	32860	34780
2	- VORLEISTUNGEN .....	9390	10240	11350	12110	13520	14360	15780	16720
3	= BRUTTOWERTSCHOEPFUNG .....	11290	13220	14010	14590	15020	15940	17080	18060
4	- ABSCHREIBUNGEN .....	470	520	570	640	720	810	880	980
5	= PRODUKTIONSSTEUERN ABZUEGLICH SUBVENTIONEN ..	2310	2410	2450	2560	2610	2880	3200	3550
6	= NETTOWERTSCHOEPFUNG .....	8510	10290	10990	11390	11690	12250	13000	13530
ENTSTANDENE BRUTTOEINKOMMEN AUS									
7	UNSELBSTAENDIGER ARBEIT .....	7650	8130	8660	9190	9920	10440	10970	11420
8	DAR.: BRUTTOLOHN- UND -GEHALTSUMME .....	6230	6590	7030	7460	7960	8390	8740	8940
9	UNTERNEHMERTAEITIGKEIT UND VERMOEGEN .....	850	2160	2330	2200	1770	1810	2030	2110
10	BRUTTOANLAGEINVESTITIONEN .....	1370	1290	1500	1440	1810	2130	2250	2560
11	AUSRUESTUNGEN .....	230	290	270	330	380	310	480	700
12	BAUTEN .....	1140	1000	1230	1110	1430	1820	1770	1860
13	NETTOANLAGEINVESTITIONEN .....	900	770	930	800	1090	1320	1370	1580
14	NETTOANLAGEVERMOEGEN ZU WIEDERBESCHAFFUNGS-								
15	PREISEN AM JAHRESANFANG .....	18340	20010	21650	23980	26970	30120	32580	34400
16	AUSRUESTUNGEN .....	990	1090	1280	1340	1460	1620	1670	1870
	BAUTEN .....	17350	18920	20400	22640	25510	28500	30910	32530
IN PREISEN VON 1985 (MILL. DM)									
17	BRUTTOWERTSCHOEPFUNG .....	18010	18580	18770	19870	20580	21570	21930	21840
18	BRUTTOANLAGEINVESTITIONEN .....	2010	1790	2010	1790	2110	2340	2430	2710
19	AUSRUESTUNGEN .....	280	350	310	380	460	360	550	790
20	BAUTEN .....	1730	1440	1700	1410	1650	1980	1880	1920
21	BRUTTOANLAGEVERMOEGEN AM JAHRESANFANG .....	35850	37700	39320	41140	42720	44600	46690	48850
22	AUSRUESTUNGEN .....	2010	2180	2410	2590	2820	3110	3280	3630
23	BAUTEN .....	33840	35520	36910	38550	39900	41490	43410	45220
24	KAPITALSTOCK .....	36775	38510	40230	41930	43660	45645	47770	50055
ERWERBSTAETIGKEIT (DURCHSCHNITT IN 1000)									
25	ERWERBSTAETIGE IM INLAND .....	204	199	200	201	200	199	198	195
26	SELBSTAENDIGE UND MITHELFFENDE FAMILIEN-								
27	ANGEHOERIGE .....	204	199	200	201	200	199	198	195
	BESCHAEFTIGTE ARBEITNEHMER .....								
KENNZIFFERN									
28	IN % DES PRODUKTIONSWERTES								
29	VORLEISTUNGEN (VORLEISTUNGSQUOTE) .....	45.4	43.6	44.8	45.4	47.4	47.4	48.0	48.1
	BRUTTOANLAGEINVESTITIONEN .....	6.6	5.5	5.9	5.4	6.3	7.0	6.8	7.4
30	IN % DER BRUTTOWERTSCHOEPFUNG								
31	ABSCHREIBUNGEN .....	4.2	3.9	4.1	4.4	4.8	5.1	5.2	5.4
32	PRODUKTIONSSTEUERN ABZUEGLICH SUBVENTIONEN ..	20.5	18.2	17.5	17.5	17.4	18.1	18.7	19.7
33	NETTOWERTSCHOEPFUNG .....	75.4	77.8	78.4	78.1	77.8	76.9	76.1	74.9
	BRUTTOANLAGEINVESTITIONEN .....	12.1	9.8	10.7	9.9	12.1	13.4	13.2	14.2
34	IN % DER NETTOWERTSCHOEPFUNG								
35	EINKOMMEN AUS UNSELBSTAENDIGER ARBEIT (LOHNQUOTE) .....	90.0	79.0	78.8	80.7	84.9	85.2	84.4	84.4
	UNTERNEHMERTAEITIGKEIT UND VERMOEGEN .....	10.0	21.0	21.2	19.3	15.1	14.8	15.6	15.6
36	IN % DES KAPITALSTOCKS								
37	BRUTTOANLAGEINVESTITIONEN (IN PR. V. 1985) ..	5.5	4.6	5.0	4.3	4.8	5.1	5.1	5.4
38	AUSRUESTUNGEN .....	0.8	0.9	0.8	0.9	1.1	0.8	1.2	1.6
	BAUTEN .....	4.7	3.7	4.2	3.4	3.8	4.3	3.9	3.8
39	KAPITALKOEFFIZIENT (VERHAELTNIS KAPITALSTOCK								
	ZU BRUTTOWERTSCHOEPFUNG IN PREISEN VON 1985) ..	2.0	2.1	2.1	2.1	2.1	2.1	2.2	2.3
40	ANGABEN JE ERWERBSTAETIGEN (1000 DM)								
41	BRUTTOANLAGEINVESTITIONEN .....	6.7	6.5	7.5	7.2	9.0	10.7	11.4	13.1
42	IN JEWEILIGEN PREISEN .....	9.9	9.0	10.0	8.9	10.5	11.8	12.3	13.9
	IN PREISEN VON 1985 .....								
43	KAPITALSTOCK (KAPITALINTENSITAET) .....	180.3	193.5	201.1	208.6	218.3	229.4	241.3	256.7
44	ANGABEN JE BESCHAEFT. ARBEITNEHMER (1000 DM)								
45	EINKOMMEN AUS UNSELBSTAENDIGER ARBEIT .....	37.5	40.9	43.3	45.7	49.6	52.5	55.4	58.6
46	1970 = 100								
47	BRUTTOWERTSCHOEPFUNG								
48	IN JEWEILIGEN PREISEN .....	248	291	308	321	330	350	375	397
49	IN PREISEN VON 1985 .....	132	136	137	145	151	158	161	160
50	BRUTTOWERTSCHOEPFUNG IN PREISEN VON 1985 JE								
51	ERWERBSTAETIGEN (ARBEITSPRODUKTIVITAET) ..	120	127	128	135	140	148	151	153
52	NETTOWERTSCHOEPFUNG JE ERWERBSTAETIGEN .....	230	285	302	312	322	339	361	382
53	LOHNKOSTEN JE PRODUKTEINHEIT .....	150	154	163	163	170	171	177	185
54	BRUTTOWERTSCHOEPFUNG IN PREISEN VON 1985 ZU								
55	KAPITALSTOCK (KAPITALPRODUKTIVITAET) .....	97	96	93	94	94	94	91	87
ANTEIL AN DER SUMME ALLER WIRTSCHAFTSBEREICHE (IN %)									
56	PRODUKTIONSWERT .....	0.7	0.8	0.8	0.7	0.7	0.7	0.8	0.8
57	BRUTTOWERTSCHOEPFUNG .....	1.0	1.1	1.1	1.1	1.1	1.1	1.1	1.1
58	NETTOWERTSCHOEPFUNG .....	0.9	1.1	1.0	1.0	1.0	1.0	1.0	1.0
59	ENTSTANDENE BRUTTOEINKOMMEN AUS								
60	UNSELBSTAENDIGER ARBEIT .....	1.2	1.2	1.2	1.2	1.2	1.2	1.2	1.2
61	DAR.: BRUTTOLOHN- UND -GEHALTSUMME .....	1.2	1.2	1.2	1.1	1.1	1.1	1.1	1.2
62	UNTERNEHMERTAEITIGKEIT UND VERMOEGEN .....	0.3	0.7	0.7	0.7	0.5	0.5	0.6	0.5
63	BRUTTOANLAGEINVESTITIONEN .....	0.6	0.5	0.6	0.5	0.5	0.6	0.7	0.7
64	AUSRUESTUNGEN .....	0.3	0.3	0.2	0.3	0.3	0.2	0.4	0.5
65	BAUTEN .....	0.8	0.7	0.8	0.6	0.7	0.9	0.9	0.9
66	BRUTTOANLAGEVERMOEGEN IN PREISEN VON 1985								
67	AM JAHRESANFANG .....	0.6	0.6	0.6	0.6	0.6	0.6	0.6	0.6
68	AUSRUESTUNGEN .....	0.1	0.1	0.2	0.2	0.2	0.2	0.2	0.2
69	BAUTEN .....	0.7	0.7	0.7	0.7	0.7	0.8	0.8	0.8
70	ERWERBSTAETIGE IM INLAND .....	0.8	0.8	0.8	0.8	0.7	0.7	0.7	0.7

VERSICHERUNGSUNTERNEHMEN

LFD. NR.	GEGENSTAND DER NACHWEISUNG	1984	1985	1986	1987	1988	1989	1990	1991
IN JEWEILIGEN PREISEN (MILL. DM)									
1	PRODUKTIONSWERT	38700	42480	46180	46370	50840	53990	52210	
2	VORLEISTUNGEN	18500	20980	23590	23320	25250	26040	26700	
3	BRUTTOWERTSCHOEPFUNG	20200	21500	22590	23050	25590	27950	25510	
4	ABSCHREIBUNGEN	1100	1200	1280	1350	1430	1590	1750	
5	PRODUKTIONSSTEUERN ABZUEGLICH SUBVENTIONEN	3730	4240	4530	4450	5110	6370	6310	
6	NETTOWERTSCHOEPFUNG	15370	16060	15780	17240	19050	19990	17440	
ENTSTANDENE BRUTTOEINKOMMEN AUS									
7	UNSELBSTAENDIGER ARBEIT	11570	11770	12350	13130	13970	14800	15810	
8	DAR.: BRUTTOLOHN- UND -GEHALTSUMME	9140	9330	9760	10430	11000	11710	12530	
9	UNTERNEHMERTAETIGKEIT UND VERMOEGEN	3800	4290	4420	4110	5080	5190	1630	
10	BRUTTOANLAGEINVESTITIONEN	2900	2150	2850	2310	3650	4560	5800	
11	AUSRUESTUNGEN	570	810	850	650	950	1010	1350	
12	BAUTEN	2330	1340	1990	1650	2700	3550	4450	
13	NETTOANLAGEINVESTITIONEN	1800	950	1570	950	2220	2970	4040	
14	NETTOANLAGEVERMOEGEN ZU WIEDERBESCHAFFUNGS- PREISEN AM JAHRESANFANG	37450	39970	41340	43620	45130	48700	53690	
15	AUSRUESTUNGEN	2330	2620	2990	3310	3330	3700	4010	
16	BAUTEN	35120	37350	38350	40310	41800	45000	49680	
IN PREISEN VON 1985 (MILL. DM)									
17	BRUTTOWERTSCHOEPFUNG	21310	21500	23380	25030	28910	30210	31760	
18	BRUTTOANLAGEINVESTITIONEN	2940	2150	2830	2260	3560	4240	5210	
19	AUSRUESTUNGEN	600	810	870	660	980	1020	1400	
20	BAUTEN	2340	1340	1960	1600	2580	3220	3810	
21	BRUTTOANLAGEVERMOEGEN AM JAHRESANFANG	51260	53870	55660	58090	59900	62950	66630	
22	AUSRUESTUNGEN	4190	4540	5070	5630	5930	6500	7050	
23	BAUTEN	47070	49330	50590	52460	53970	56450	59570	
24	KAPITALSTOCK	52565	54765	56875	58995	61425	64790	68935	
ERWERBSTAETIGKEIT (DURCHSCHNITT IN 1000)									
25	ERWERBSTAETIGE IM INLAND	192	189	190	197	201	206	213	
26	SELBSTAENDIGE UND MITHELFFENDE FAMILIEN- ANGEHOERIGE								
27	BESCHAEFTIGTE ARBEITNEHMER	192	189	190	197	201	206	213	
KENNZIFFERN									
28	IN % DES PRODUKTIONSWERTES								
29	VORLEISTUNGEN (VORLEISTUNGSQUOTE)	47.8	49.4	51.1	50.3	49.7	48.2	51.1	
	BRUTTOANLAGEINVESTITIONEN	7.5	5.1	6.2	5.0	7.2	8.4	11.1	
30	IN % DER BRUTTOWERTSCHOEPFUNG								
31	ABSCHREIBUNGEN	5.4	5.6	5.7	5.9	5.6	5.7	6.9	
32	PRODUKTIONSSTEUERN ABZUEGLICH SUBVENTIONEN	18.5	19.7	20.1	19.3	20.0	22.8	24.7	
33	NETTOWERTSCHOEPFUNG	76.1	74.7	74.3	74.4	71.5	68.4	68.4	
	BRUTTOANLAGEINVESTITIONEN	14.4	10.0	12.6	10.0	14.3	16.3	22.7	
34	IN % DER NETTOWERTSCHOEPFUNG								
35	EINKOMMEN AUS UNSELBSTAENDIGER ARBEIT (LOHNQUOTE)	75.3	73.3	73.7	76.2	73.3	74.0	90.7	
	UNTERNEHMERTAETIGKEIT UND VERMOEGEN	24.7	26.7	26.3	23.8	26.7	26.0	9.3	
36	IN % DES KAPITALSTOCKS								
37	BRUTTOANLAGEINVESTITIONEN (IN PR. V. 1985)	5.6	3.9	5.0	3.8	5.8	6.5	7.6	
38	AUSRUESTUNGEN	1.1	1.5	1.5	1.1	1.6	1.6	2.0	
39	BAUTEN	4.5	2.4	3.4	2.7	4.2	5.0	5.5	
39	KAPITALKOEFFIZIENT (VERHAELTNIS KAPITALSTOCK ZU BRUTTOWERTSCHOEPFUNG IN PREISEN VON 1985)	2.5	2.5	2.4	2.3	2.1	2.1	2.2	
ANGABEN JE ERWERBSTAETIGEN (1000 DM)									
40	BRUTTOANLAGEINVESTITIONEN	15.1	11.4	15.0	11.7	18.2	22.1	27.2	
41	IN JEWEILIGEN PREISEN	15.3	11.4	14.9	11.5	17.7	20.6	24.5	
42	KAPITALSTOCK (KAPITALINTENSITAET)	273.8	289.8	299.3	299.5	305.6	314.5	323.6	
ANGABEN JE BESCHAEFT. ARBEITNEHMER (1000 DM)									
43	EINKOMMEN AUS UNSELBSTAENDIGER ARBEIT	60.3	62.3	65.1	66.6	69.5	71.8	74.2	
1970 = 100									
44	BRUTTOWERTSCHOEPFUNG	444	473	496	507	562	614	561	
45	IN JEWEILIGEN PREISEN	156	157	171	191	212	221	233	
46	BRUTTOWERTSCHOEPFUNG IN PREISEN VON 1985 JE ERWERBSTAETIGEN (ARBEITSPRODUKTIVITAET)	151	155	168	180	196	200	203	
47	NETTOWERTSCHOEPFUNG JE ERWERBSTAETIGEN	441	468	486	482	522	534	481	
48	LOHNKOSTEN JE PRODUKTEINHEIT	192	193	187	178	171	173	176	
49	BRUTTOWERTSCHOEPFUNG IN PREISEN VON 1985 ZU KAPITALSTOCK (KAPITALPRODUKTIVITAET)	80	78	82	88	93	93	91	
ANTEIL AN DER SUMME ALLER WIRTSCHAFTSBEREICHE (IN %)									
50	PRODUKTIONSWERT	0.8	0.9	1.0	0.9	1.0	1.0	0.9	
51	BRUTTOWERTSCHOEPFUNG	1.2	1.2	1.2	1.2	1.3	1.3	1.1	
52	NETTOWERTSCHOEPFUNG	1.1	1.1	1.1	1.1	1.1	1.1	0.9	
ENTSTANDENE BRUTTOEINKOMMEN AUS									
53	UNSELBSTAENDIGER ARBEIT	1.2	1.2	1.2	1.2	1.2	1.2	1.2	
54	DAR.: BRUTTOLOHN- UND -GEHALTSUMME	1.1	1.1	1.1	1.1	1.2	1.2	1.2	
55	UNTERNEHMERTAETIGKEIT UND VERMOEGEN	0.9	0.9	0.9	0.8	0.9	0.9	0.3	
56	BRUTTOANLAGEINVESTITIONEN	0.8	0.6	0.7	0.6	0.9	1.0	1.1	
57	AUSRUESTUNGEN	0.4	0.5	0.5	0.4	0.5	0.5	0.6	
58	BAUTEN	1.1	0.7	0.9	0.8	1.2	1.4	1.6	
BRUTTOANLAGEVERMOEGEN IN PREISEN VON 1985									
59	AM JAHRESANFANG	0.7	0.7	0.7	0.7	0.7	0.7	0.7	
60	AUSRUESTUNGEN	0.2	0.2	0.3	0.3	0.3	0.3	0.3	
61	BAUTEN	0.8	0.8	0.8	0.8	0.8	0.8	0.9	
62	ERWERBSTAETIGE IM INLAND	0.7	0.7	0.7	0.7	0.7	0.7	0.7	

## **Wohnungsvermietung**

# Bruttowertschöpfung in Preisen von 1985

1960 = 100

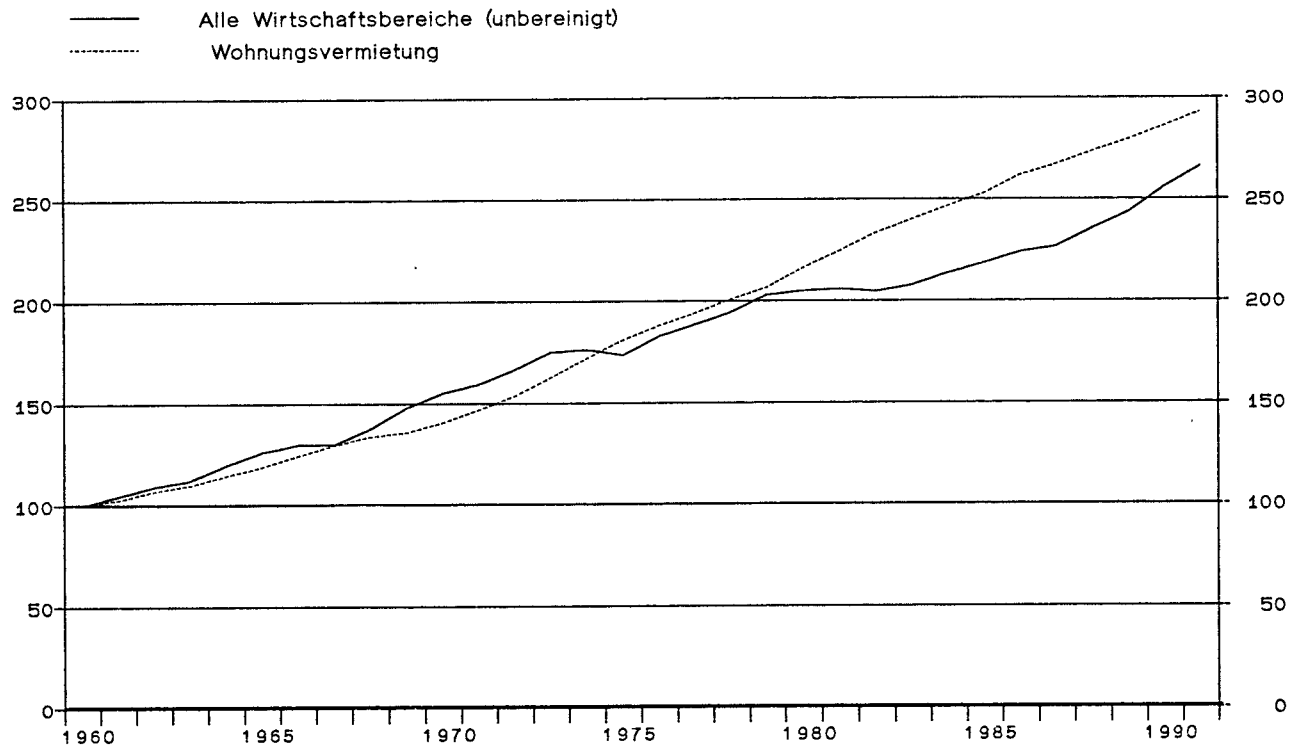

## Wohnungsvermietung

Anteile an der Summe aller Wirtschaftsbereiche

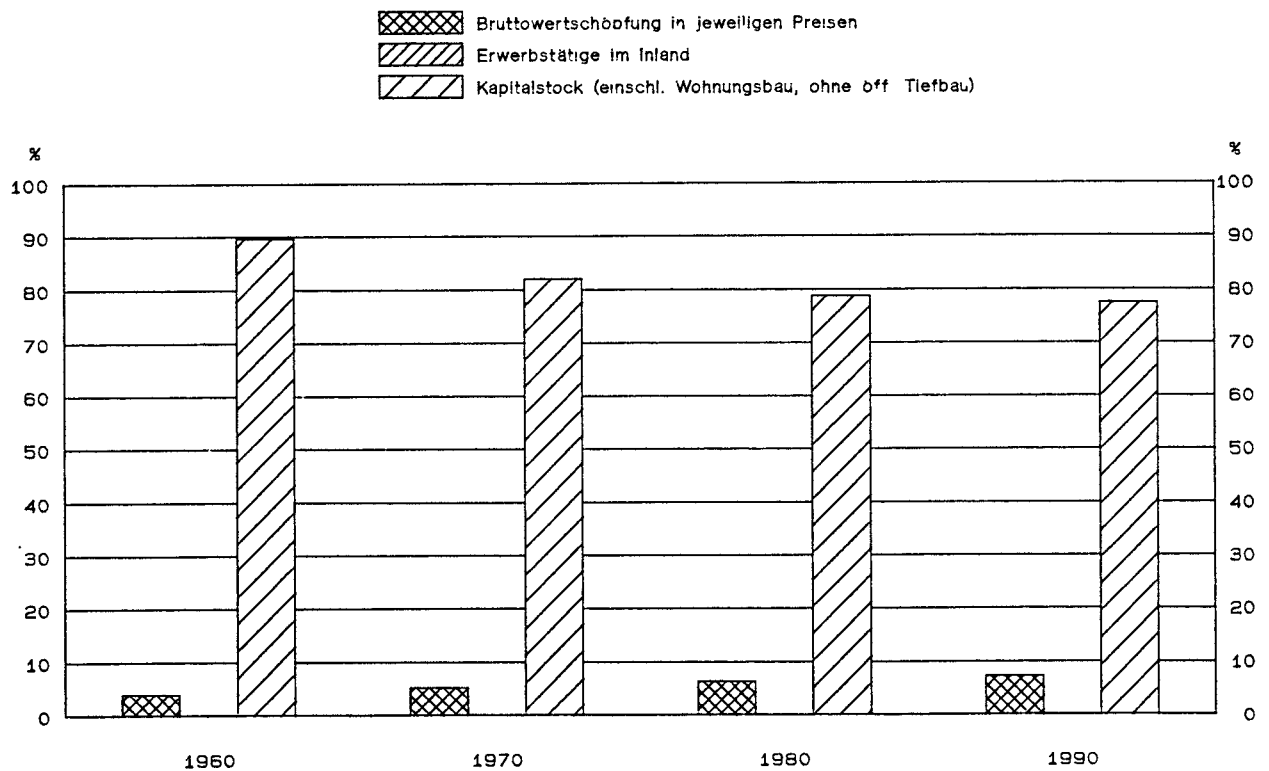

## WOHNUNGSVERMIETUNG

LFD. NR.	GEGENSTAND DER NACHWEISUNG	1960	1961	1962	1963	1964	1965	1966	1967
-------------	----------------------------	------	------	------	------	------	------	------	------

## IN JEWEILIGEN PREISEN (MILL. DM)

1	PRODUKTIONSWERT	16900	19080	20220	22330	24610	27090	30570	33870
2	VORLEISTUNGEN	4880	5530	5620	6320	6630	7180	7950	8550
3	BRUTTOWERTSCHOEPFUNG	12020	13550	14600	16010	17980	19910	22620	25320
4	ABSCHREIBUNGEN	4090	4690	5390	6040	6700	7390	8070	8410
5	PRODUKTIONSSTEUERN ABZUEGLICH SUBVENTIONEN	750	800	750	710	680	650	700	700
6	NETTOWERTSCHOEPFUNG	7180	8060	8460	9260	10600	11870	13850	16210
7	ENTSTANDENE BRUTTOEINKOMMEN AUS UNSELBSTAENDIGER ARBEIT	.	.	.	.	.	.	.	.
8	DAR.: BRUTTOLOHN- UND -GEHALTSUMME	.	.	.	.	.	.	.	.
9	UNTERNEHMERTAETIGKEIT UND VERMOEGEN	.	.	.	.	.	.	.	.
10	BRUTTOANLAGEINVESTITIONEN	20130	22330	24420	25580	29550	32200	34500	34000
11	AUSRUESTUNGEN	.	.	.	.	.	.	.	.
12	BAUTEN	20130	22330	24420	25580	29550	32200	34500	34000
13	NETTOANLAGEINVESTITIONEN	16040	17640	19030	19540	22850	24810	26430	25590
14	NETTOANLAGEVERMOEGEN ZU WIEDERBESCHAFFUNGS- PREISEN AM JAHRESANFANG	225150	255340	295620	333830	368730	410100	451460	486030
15	AUSRUESTUNGEN	.	.	.	.	.	.	.	.
16	BAUTEN	225150	255340	295620	333830	368730	410100	451460	486030

## IN PREISEN VON 1985 (MILL. DM)

17	BRUTTOWERTSCHOEPFUNG	52020	53480	55690	57230	59720	61940	64830	67390
18	BRUTTOANLAGEINVESTITIONEN	77480	79870	80470	79930	88400	92630	96260	96560
19	AUSRUESTUNGEN	.	.	.	.	.	.	.	.
20	BAUTEN	77480	79870	80470	79930	88400	92630	96260	96560
21	BRUTTOANLAGEVERMOEGEN AM JAHRESANFANG	1277940	1350840	1426020	1501690	1576710	1660090	1747590	1838600
22	AUSRUESTUNGEN	.	.	.	.	.	.	.	.
23	BAUTEN	1277940	1350840	1426020	1501690	1576710	1660090	1747590	1838600
24	KAPITALSTOCK	1314388	1388428	1463853	1539198	1618398	1703838	1793093	1884193

## ERWERBSTAETIGKEIT (DURCHSCHNITT IN 1000)

25	ERWERBSTAETIGE IM INLAND	.	.	.	.	.	.	.	.
26	SELBSTAENDIGE UND MITHELFFENDE FAMILIEN- ANGEHOERIGE	.	.	.	.	.	.	.	.
27	BESCHAEFTIGTE ARBEITNEHMER	.	.	.	.	.	.	.	.

## KENNZIFFERN

28	IN % DES PRODUKTIONSWERTES								
29	VORLEISTUNGEN (VORLEISTUNGSQUOTE)	28.9	29.0	27.8	28.3	26.9	26.5	26.0	25.2
	BRUTTOANLAGEINVESTITIONEN	119.1	117.0	120.8	114.6	120.1	118.9	112.9	100.4
30	IN % DER BRUTTOWERTSCHOEPFUNG								
31	ABSCHREIBUNGEN	34.0	34.6	36.9	37.7	37.3	37.1	35.7	33.2
32	PRODUKTIONSSTEUERN ABZUEGLICH SUBVENTIONEN	6.2	5.9	5.1	4.4	3.8	3.3	3.1	2.8
33	NETTOWERTSCHOEPFUNG	59.7	59.5	57.9	57.8	59.0	59.6	61.2	64.0
	BRUTTOANLAGEINVESTITIONEN	167.5	164.8	167.3	159.8	164.3	161.7	152.5	134.3
34	IN % DER NETTOWERTSCHOEPFUNG								
35	EINKOMMEN AUS UNSELBSTAENDIGER ARBEIT (LOHNQUOTE)	.	.	.	.	.	.	.	.
	UNTERNEHMERTAETIGKEIT UND VERMOEGEN	.	.	.	.	.	.	.	.
36	IN % DES KAPITALSTOCKS								
37	BRUTTOANLAGEINVESTITIONEN (IN PR. V. 1985)	5.9	5.8	5.5	5.2	5.5	5.4	5.4	5.1
38	AUSRUESTUNGEN	.	.	.	.	.	.	.	.
	BAUTEN	5.9	5.8	5.5	5.2	5.5	5.4	5.4	5.1
39	KAPITALKOEFFIZIENT (VERHAELTNIS KAPITALSTOCK ZU BRUTTOWERTSCHOEPFUNG IN PREISEN VON 1985)	25.3	26.0	26.3	26.9	27.1	27.5	27.7	28.0
40	ANGABEN JE ERWERBSTAETIGEN (1000 DM)								
41	BRUTTOANLAGEINVESTITIONEN	.	.	.	.	.	.	.	.
42	IN JEWEILIGEN PREISEN	.	.	.	.	.	.	.	.
43	IN PREISEN VON 1985	.	.	.	.	.	.	.	.
44	KAPITALSTOCK (KAPITALINTENSITAET)	.	.	.	.	.	.	.	.
45	ANGABEN JE BESCHAEFT. ARBEITNEHMER (1000 DM)								
46	EINKOMMEN AUS UNSELBSTAENDIGER ARBEIT	.	.	.	.	.	.	.	.
47	1970 = 100								
48	BRUTTOWERTSCHOEPFUNG	.	.	.	.	.	.	.	.
49	IN JEWEILIGEN PREISEN	35	40	43	47	53	58	66	74
50	IN PREISEN VON 1985	71	73	76	78	82	85	89	92
51	BRUTTOWERTSCHOEPFUNG IN PREISEN VON 1985 JE ERWERBSTAETIGEN (ARBEITSPRODUKTIVITAET)	.	.	.	.	.	.	.	.
52	NETTOWERTSCHOEPFUNG JE ERWERBSTAETIGEN	.	.	.	.	.	.	.	.
53	LOHNKOSTEN JE PRODUKTEINHEIT	.	.	.	.	.	.	.	.
54	BRUTTOWERTSCHOEPFUNG IN PREISEN VON 1985 ZU KAPITALSTOCK (KAPITALPRODUKTIVITAET)	116	113	112	109	109	107	106	105

## ANTEIL AN DER SUMME ALLER WIRTSCHAFTSBEREICHE (IN %)

50	PRODUKTIONSWERT	2.0	2.1	2.1	2.2	2.2	2.2	2.4	2.6
51	BRUTTOWERTSCHOEPFUNG	4.0	4.1	4.1	4.2	4.3	4.3	4.6	5.1
52	NETTOWERTSCHOEPFUNG	2.9	3.0	2.9	3.0	3.2	3.2	3.5	4.1
53	ENTSTANDENE BRUTTOEINKOMMEN AUS UNSELBSTAENDIGER ARBEIT	.	.	.	.	.	.	.	.
54	DAR.: BRUTTOLOHN- UND -GEHALTSUMME	.	.	.	.	.	.	.	.
55	UNTERNEHMERTAETIGKEIT UND VERMOEGEN	.	.	.	.	.	.	.	.
56	BRUTTOANLAGEINVESTITIONEN	27.0	26.4	26.0	25.9	26.2	26.6	27.5	29.4
57	AUSRUESTUNGEN	.	.	.	.	.	.	.	.
58	BAUTEN	43.3	42.8	42.2	41.2	40.8	42.1	43.0	46.5
59	BRUTTOANLAGEVERMOEGEN IN PREISEN VON 1985	.	.	.	.	.	.	.	.
60	AM JAHRESANFANG	47.3	47.0	46.6	46.2	45.9	45.6	45.3	45.1
61	AUSRUESTUNGEN	.	.	.	.	.	.	.	.
62	BAUTEN	59.5	59.3	59.1	58.9	58.8	58.6	58.4	58.3
63	ERWERBSTAETIGE IM INLAND	.	.	.	.	.	.	.	.

## WOHNUNGSVERMIETUNG

LFD. NR.	GEGENSTAND DER NACHWEISUNG	1968	1969	1970	1971	1972	1973	1974	1975
IN JEWEILIGEN PREISEN (MILL. DM)									
1	PRODUKTIONSWERT .....	37770	41200	44910	49860	55270	61930	68750	76800
2	VORLEISTUNGEN .....	9440	9360	10870	11070	11400	11090	12560	13100
3	BRUTTOWERTSCHOEPFUNG .....	28330	31840	34040	38790	43870	50840	56190	63700
4	ABSCHREIBUNGEN .....	9150	10250	12640	14680	16440	18500	20620	21820
5	PRODUKTIONSSTEUERN ABZUEGLICH SUBVENTIONEN ..	680	820	440	690	720	1130	1070	1340
6	NETTOWERTSCHOEPFUNG .....	18500	20770	20960	23420	26710	31210	34500	40640
ENTSTANDENE BRUTTOEINKOMMEN AUS									
7	UNSELBSTAENDIGER ARBEIT .....	.	.	.	.	.	.	.	.
8	DAR.: BRUTTOLOHN- UND -GEHALTSUMME .....	.	.	.	.	.	.	.	.
9	UNTERNEHMERTAETIGKEIT UND VERMOEGEN .....	.	.	.	.	.	.	.	.
10	BRUTTOANLAGEINVESTITIONEN .....	35100	37070	43170	52620	62810	67790	61250	55740
11	AUSRUESTUNGEN .....	.	.	.	.	.	.	.	.
12	BAUTEN .....	35100	37070	43170	52620	62810	67790	61250	55740
13	NETTOANLAGEINVESTITIONEN .....	29550	26820	30530	37940	46370	49290	40630	33920
14	NETTOANLAGEVERMOEGEN ZU WIEDERBESCHAFFUNGS- PREISEN AM JAHRESANFANG .....	506600	551010	652610	771660	883110	983420	1097210	1205360
15	AUSRUESTUNGEN .....	.	.	.	.	.	.	.	.
16	BAUTEN .....	506600	551010	652610	771660	883110	983420	1097210	1205360
IN PREISEN VON 1985 (MILL. DM)									
17	BRUTTOWERTSCHOEPFUNG .....	69580	70700	73250	76480	79990	84640	89530	94150
18	BRUTTOANLAGEINVESTITIONEN .....	95900	95320	94340	104310	117040	118280	100400	89740
19	AUSRUESTUNGEN .....	.	.	.	.	.	.	.	.
20	BAUTEN .....	95900	95320	94340	104310	117040	118280	100400	89740
21	BRUTTOANLAGEVERMOEGEN AM JAHRESANFANG .....	1929790	2020200	2109900	2198490	2296920	2407940	2520050	2614120
22	AUSRUESTUNGEN .....	.	.	.	.	.	.	.	.
23	BAUTEN .....	1929790	2020200	2109900	2198490	2296920	2407940	2520050	2614120
24	KAPITALSTOCK .....	1974993	2055048	2154193	2247703	2352428	2463993	2567083	2655738
ERWERBSTAETIGKEIT (DURCHSCHNITT IN 1000)									
25	ERWERBSTAETIGE IM INLAND .....	.	.	.	.	.	.	.	.
26	SELBSTAENDIGE UND MITHELFFENDE FAMILIEN- ANGEHOERIGE .....	.	.	.	.	.	.	.	.
27	BESCHAEFTIGTE ARBEITNEHMER .....	.	.	.	.	.	.	.	.
KENNZIFFERN									
28	IN % DES PRODUKTIONSWERTES								
29	VORLEISTUNGEN (VORLEISTUNGSQUOTE) .....	25.0	22.7	24.2	22.2	20.6	17.9	18.3	17.1
30	BRUTTOANLAGEINVESTITIONEN .....	92.9	90.0	96.1	105.5	113.6	109.5	89.1	72.6
31	IN % DER BRUTTOWERTSCHOEPFUNG								
32	ABSCHREIBUNGEN .....	32.3	32.2	37.1	37.8	37.5	36.4	36.7	34.3
33	PRODUKTIONSSTEUERN ABZUEGLICH SUBVENTIONEN ..	2.4	2.6	1.3	1.8	1.6	2.2	1.9	2.1
34	NETTOWERTSCHOEPFUNG .....	65.3	65.2	61.6	60.4	60.9	61.4	61.4	63.6
35	BRUTTOANLAGEINVESTITIONEN .....	123.9	116.4	126.8	135.7	143.2	133.3	109.0	87.5
36	IN % DER NETTOWERTSCHOEPFUNG								
37	EINKOMMEN AUS								
38	UNSELBSTAENDIGER ARBEIT (LOHNQUOTE) .....	.	.	.	.	.	.	.	.
39	UNTERNEHMERTAETIGKEIT UND VERMOEGEN .....	.	.	.	.	.	.	.	.
40	IN % DES KAPITALSTOCKS								
41	BRUTTOANLAGEINVESTITIONEN (IN PR. V. 1985)	4.9	4.6	4.4	4.6	5.0	4.8	3.9	3.4
42	AUSRUESTUNGEN .....	.	.	.	.	.	.	.	.
43	BAUTEN .....	4.9	4.6	4.4	4.6	5.0	4.8	3.9	3.4
44	KAPITALKOEFFIZIENT (VERHAELTNIS KAPITALSTOCK ZU BRUTTOWERTSCHOEPFUNG IN PREISEN VON 1985)	28.3	29.2	29.4	29.4	29.4	29.1	28.7	28.2
45	ANGABEN JE ERWERBSTAETIGEN (1000 DM)								
46	BRUTTOANLAGEINVESTITIONEN	.	.	.	.	.	.	.	.
47	IN JEWEILIGEN PREISEN .....	.	.	.	.	.	.	.	.
48	IN PREISEN VON 1985 .....	.	.	.	.	.	.	.	.
49	KAPITALSTOCK (KAPITALINTENSITAET) .....	.	.	.	.	.	.	.	.
50	ANGABEN JE BESCHAEFT. ARBEITNEHMER (1000 DM)								
51	EINKOMMEN AUS UNSELBSTAENDIGER ARBEIT .....	.	.	.	.	.	.	.	.
52	1970 = 100								
53	BRUTTOWERTSCHOEPFUNG	83	94	100	114	129	149	165	187
54	IN JEWEILIGEN PREISEN .....	95	97	100	104	109	116	122	129
55	IN PREISEN VON 1985 .....	.	.	.	.	.	.	.	.
56	BRUTTOWERTSCHOEPFUNG IN PREISEN VON 1985 JE ERWERBSTAETIGEN (ARBEITSPRODUKTIVITAET) ..	.	.	.	.	.	.	.	.
57	NETTOWERTSCHOEPFUNG JE ERWERBSTAETIGEN .....	.	.	.	.	.	.	.	.
58	LOHNKOSTEN JE PRODUKTEINHEIT .....	.	.	.	.	.	.	.	.
59	BRUTTOWERTSCHOEPFUNG IN PREISEN VON 1985 ZU KAPITALSTOCK (KAPITALPRODUKTIVITAET) .....	104	101	100	100	100	101	103	104
ANTEIL AN DER SUMME ALLER WIRTSCHAFTSBEREICHE (IN %)									
60	PRODUKTIONSWERT .....	2.8	2.7	2.6	2.7	2.7	2.7	2.7	2.9
61	BRUTTOWERTSCHOEPFUNG .....	5.6	5.6	5.3	5.4	5.6	5.8	5.9	6.4
62	NETTOWERTSCHOEPFUNG .....	4.3	4.3	3.8	3.9	4.0	4.2	4.3	4.8
63	ENTSTANDENE BRUTTOEINKOMMEN AUS								
64	UNSELBSTAENDIGER ARBEIT .....	.	.	.	.	.	.	.	.
65	DAR.: BRUTTOLOHN- UND -GEHALTSUMME .....	.	.	.	.	.	.	.	.
66	UNTERNEHMERTAETIGKEIT UND VERMOEGEN .....	.	.	.	.	.	.	.	.
67	BRUTTOANLAGEINVESTITIONEN .....	29.1	26.4	24.8	26.5	29.7	30.6	28.4	26.2
68	AUSRUESTUNGEN .....	46.0	43.5	40.7	42.6	46.0	47.1	43.6	42.4
69	BAUTEN .....	.	.	.	.	.	.	.	.
70	BRUTTOANLAGEVERMOEGEN IN PREISEN VON 1985	45.2	45.2	45.1	44.7	44.4	44.3	44.3	44.3
71	AM JAHRESANFANG .....	.	.	.	.	.	.	.	.
72	AUSRUESTUNGEN .....	58.3	58.4	58.3	58.1	57.9	57.8	57.8	57.7
73	BAUTEN .....	.	.	.	.	.	.	.	.
74	ERWERBSTAETIGE IM INLAND .....	.	.	.	.	.	.	.	.

## WOHNUNGSVERMIETUNG

LFD. NR.	GEGENSTAND DER NACHWEISUNG	1976	1977	1978	1979	1980	1981	1982	1983
IN JEWEILIGEN PREISEN (MILL. DM)									
1	PRODUKTIONSWERT	83780	89570	95250	102090	111880	121220	132180	143320
2	- VORLEISTUNGEN	15110	15890	17880	20320	22310	24590	25770	25710
3	= BRUTTOWERTSCHOEPFUNG	68670	72680	77370	81770	89570	96630	106410	116610
4	- ABSCHREIBUNGEN	23810	25840	28320	31830	36290	39820	42190	44530
5	= PRODUKTIONSSTEUERN ABZUEGLICH SUBVENTIONEN	1440	1670	1630	1900	1880	1690	1770	1760
6	= NETTOWERTSCHOEPFUNG	43420	45170	47420	48040	51400	55320	62450	70320
7	ENTSTANDENE BRUTTOEINKOMMEN AUS								
8	UNSELBSTAENDIGER ARBEIT								
9	DAR.: BRUTTOLOHN- UND -GEHALTSUMME								
10	UNTERNEHMERTAETIGKEIT UND VERMOEGEN								
11	BRUTTOANLAGEINVESTITIONEN	61210	65230	71560	82560	92640	93510	92200	98850
12	AUSRUESTUNGEN	61210	65230	71560	82560	92640	93510	92200	98850
13	BAUTEN	37400	40390	43240	50730	56350	53890	50010	54320
14	NETTOANLAGEVERMOEGEN ZU WIEDERBESCHAFFUNGS-								
15	PREISEN AM JAHRESANFANG	1260170	1370970	1481910	1614390	1839650	2040460	2193800	2282760
16	AUSRUESTUNGEN	1260170	1370970	1481910	1614390	1839650	2040460	2193800	2282760
17	BAUTEN								
IN PREISEN VON 1985 (MILL. DM)									
18	BRUTTOWERTSCHOEPFUNG	97810	100960	104470	107430	112480	116790	121430	124850
19	BRUTTOANLAGEINVESTITIONEN	93560	96640	98720	105010	107150	102530	98010	102670
20	AUSRUESTUNGEN	93560	96640	98720	105010	107150	102530	98010	102670
21	BAUTEN								
22	BRUTTOANLAGEVERMOEGEN AM JAHRESANFANG	2697360	2784250	2874030	2965690	3063420	3163050	3257810	3347780
23	AUSRUESTUNGEN	2697360	2784250	2874030	2965690	3063420	3163050	3257810	3347780
24	BAUTEN								
25	KAPITALSTOCK	2740803	2829138	2919858	3014553	3113233	3210428	3302793	3394948
ERWERBSTAETIGKEIT (DURCHSCHNITT IN 1000)									
26	ERWERBSTAETIGE IM INLAND								
27	SELBSTAENDIGE UND MITHELFEDE FAMILIEN-								
28	ANGEHOERIGE								
29	BESCHAEFTIGTE ARBEITNEHMER								
KENNZIFFERN									
30	IN % DES PRODUKTIONSWERTES								
31	VORLEISTUNGEN (VORLEISTUNGSQUOTE)	18.0	18.9	18.8	19.9	19.9	20.3	19.5	18.6
32	BRUTTOANLAGEINVESTITIONEN	73.1	73.9	75.1	80.9	82.8	77.1	69.8	69.0
33	IN % DER BRUTTOWERTSCHOEPFUNG								
34	ABSCHREIBUNGEN	34.7	35.6	36.6	38.9	40.5	41.0	39.6	38.2
35	PRODUKTIONSSTEUERN ABZUEGLICH SUBVENTIONEN	2.1	2.3	2.1	2.3	2.1	1.7	1.7	1.5
36	NETTOWERTSCHOEPFUNG	63.2	62.1	61.3	58.8	57.4	57.2	58.7	50.3
37	BRUTTOANLAGEINVESTITIONEN	89.1	91.1	92.5	101.0	103.4	96.8	86.6	84.8
38	IN % DER NETTOWERTSCHOEPFUNG								
39	EINKOMMEN AUS								
40	UNSELBSTAENDIGER ARBEIT (LOHNQUOTE)								
41	UNTERNEHMERTAETIGKEIT UND VERMOEGEN								
42	IN % DES KAPITALSTOCKS								
43	BRUTTOANLAGEINVESTITIONEN (IN PR. V. 1985)	3.4	3.4	3.4	3.5	3.4	3.2	3.0	3.0
44	AUSRUESTUNGEN	3.4	3.4	3.4	3.5	3.4	3.2	3.0	3.0
45	BAUTEN								
46	KAPITALKOEFFIZIENT (VERHAELTNIS KAPITALSTOCK	28.0	28.0	27.9	28.1	27.7	27.5	27.2	27.2
47	ZU BRUTTOWERTSCHOEPFUNG IN PREISEN VON 1985)								
48	ANGABEN JE ERWERBSTAETIGEN (1000 DM)								
49	BRUTTOANLAGEINVESTITIONEN								
50	IN JEWEILIGEN PREISEN								
51	IN PREISEN VON 1985								
52	KAPITALSTOCK (KAPITALINTENSITAET)								
53	ANGABEN JE BESCHAEFT. ARBEITNEHMER (1000 DM)								
54	EINKOMMEN AUS UNSELBSTAENDIGER ARBEIT								
55	1970 = 100								
56	BRUTTOWERTSCHOEPFUNG								
57	IN JEWEILIGEN PREISEN	202	214	227	240	253	284	313	343
58	IN PREISEN VON 1985	134	138	143	147	154	159	166	170
59	BRUTTOWERTSCHOEPFUNG IN PREISEN VON 1985 JE								
60	ERWERBSTAETIGEN (ARBEITSPRODUKTIVITAET)								
61	NETTOWERTSCHOEPFUNG JE ERWERBSTAETIGEN								
62	LOHNKOSTEN JE PRODUKTEINHEIT								
63	BRUTTOWERTSCHOEPFUNG IN PREISEN VON 1985 ZU								
64	KAPITALSTOCK (KAPITALPRODUKTIVITAET)	105	105	105	105	105	107	108	108
ANTEIL AN DER SUMME ALLER WIRTSCHAFTSBEREICHE (IN %)									
65	PRODUKTIONSWERT	2.9	2.9	2.9	2.9	2.9	3.0	3.2	3.3
66	BRUTTOWERTSCHOEPFUNG	6.3	6.3	6.2	6.1	6.3	6.5	6.9	7.2
67	NETTOWERTSCHOEPFUNG	4.8	4.6	4.5	4.3	4.3	4.5	4.9	5.2
68	ENTSTANDENE BRUTTOEINKOMMEN AUS								
69	UNSELBSTAENDIGER ARBEIT								
70	DAR.: BRUTTOLOHN- UND -GEHALTSUMME								
71	UNTERNEHMERTAETIGKEIT UND VERMOEGEN								
72	BRUTTOANLAGEINVESTITIONEN	26.8	27.0	26.7	27.1	27.6	27.8	28.1	28.6
73	AUSRUESTUNGEN	43.9	45.0	45.0	45.2	45.1	45.8	46.1	48.0
74	BAUTEN								
75	BRUTTOANLAGEVERMOEGEN IN PREISEN VON 1985								
76	AM JAHRESANFANG	44.3	44.2	44.2	44.1	44.0	44.0	44.0	44.0
77	AUSRUESTUNGEN	57.6	57.5	57.4	57.4	57.3	57.3	57.2	57.1
78	BAUTEN								
79	ERWERBSTAETIGE IM INLAND								

## WOHNUNGSVERMIETUNG

LFD. NR.	GEGENSTAND DER NACHWEISUNG	1984	1985	1986	1987	1988	1989	1990	1991
IN JEWEILIGEN PREISEN (MILL. DM)									
1	PRODUKTIONSWERT	152960	161800	170270	178280	187550	198770	211610	...
2	VORLEISTUNGEN	28440	30340	30870	33590	35240	36680	41130	...
3	BRUTTOWERTSCHOEPFUNG	124520	131460	139400	144690	152310	162090	170480	183370
4	ABSCHREIBUNGEN	47270	49060	51110	53440	55870	59240	64500	...
5	PRODUKTIONSSTEUERN ABZUGLICH SUBVENTIONEN	1810	1890	2080	2280	3010	3210	3210	...
6	NETTOWERTSCHOEPFUNG	75440	80510	86210	88970	93430	99640	102770	...
ENTSTANDENE BRUTTOEINKOMMEN AUS									
7	UNSELBSTAENDIGER ARBEIT	.	.	.	.	.	.	.	.
8	DAR.: BRUTTOLOHN- UND -GEHALTSUMME	.	.	.	.	.	.	.	.
9	UNTERNEHMERTAETIGKEIT UND VERMOEGEN	.	.	.	.	.	.	.	.
10	BRUTTOANLAGEINVESTITIONEN	102910	93210	93560	94260	99200	107810	123420	137210
11	AUSRUESTUNGEN	.	.	.	.	.	.	.	.
12	BAUTEN	102910	93210	93560	94260	99200	107810	123420	137210
13	NETTOANLAGEINVESTITIONEN	55640	44150	42450	40820	43330	48570	58920	...
14	NETTOANLAGEVERMOEGEN ZU WIEDERBESCHAFFUNGS- PREISEN AM JAHRESANFANG	2421740	2523190	2593020	2682160	2776510	2898310	3072320	3338770
15	AUSRUESTUNGEN	.	.	.	.	.	.	.	.
16	BAUTEN	2421740	2523190	2593020	2682160	2776510	2898310	3072320	3338770
IN PREISEN VON 1985 (MILL. DM)									
17	BRUTTOWERTSCHOEPFUNG	128290	131460	136130	138900	142190	145240	148720	152280
18	BRUTTOANLAGEINVESTITIONEN	103820	93210	92130	90980	93800	98490	106200	110260
19	AUSRUESTUNGEN	.	.	.	.	.	.	.	.
20	BAUTEN	103820	93210	92130	90980	93800	98490	106200	110260
21	BRUTTOANLAGEVERMOEGEN AM JAHRESANFANG	3442120	3537300	3621530	3704310	3785550	3869190	3957080	4052160
22	AUSRUESTUNGEN	.	.	.	.	.	.	.	.
23	BAUTEN	3442120	3537300	3621530	3704310	3785550	3869190	3957080	4052160
24	KAPITALSTOCK	3489708	3579413	3662918	3744928	3827368	3913123	4004608	4101478
ERWERBSTAETIGKEIT (DURCHSCHNITT IN 1000)									
25	ERWERBSTAETIGE IM INLAND	.	.	.	.	.	.	.	.
26	SELBSTAENDIGE UND MITHELFFENDE FAMILIEN- ANGEHOERIGE	.	.	.	.	.	.	.	.
27	BESCHAEFTIGTE ARBEITNEHMER	.	.	.	.	.	.	.	.
KENNZIFFERN									
28	IN % DES PRODUKTIONSWERTES	18.6	18.8	18.1	18.8	18.8	18.5	19.4	...
29	VORLEISTUNGEN (VORLEISTUNGSQUOTE)	67.3	57.6	54.9	52.9	52.9	54.2	58.3	...
30	BRUTTOANLAGEINVESTITIONEN	.	.	.	.	.	.	.	.
31	IN % DER BRUTTOWERTSCHOEPFUNG	38.0	37.3	36.7	36.9	36.7	36.5	37.8	...
32	ABSCHREIBUNGEN	1.5	1.4	1.5	1.6	2.0	2.0	1.9	...
33	PRODUKTIONSSTEUERN ABZUGLICH SUBVENTIONEN	60.6	61.2	61.8	61.5	61.3	61.5	60.3	...
34	NETTOWERTSCHOEPFUNG	82.6	70.9	67.1	65.1	65.1	66.5	72.4	74.8
35	BRUTTOANLAGEINVESTITIONEN	.	.	.	.	.	.	.	.
36	IN % DER NETTOWERTSCHOEPFUNG	.	.	.	.	.	.	.	.
37	EINKOMMEN AUS	.	.	.	.	.	.	.	.
38	UNSELBSTAENDIGER ARBEIT (LOHNQUOTE)	.	.	.	.	.	.	.	.
39	UNTERNEHMERTAETIGKEIT UND VERMOEGEN	.	.	.	.	.	.	.	.
40	IN % DES KAPITALSTOCKS	3.0	2.6	2.5	2.4	2.5	2.5	2.7	2.7
41	BRUTTOANLAGEINVESTITIONEN (IN PR. V. 1985)	3.0	2.6	2.5	2.4	2.5	2.5	2.7	2.7
42	AUSRUESTUNGEN	.	.	.	.	.	.	.	.
43	BAUTEN	3.0	2.6	2.5	2.4	2.5	2.5	2.7	2.7
44	KAPITALKOEFFIZIENT (VERHAELTNIS KAPITALSTOCK ZU BRUTTOWERTSCHOEPFUNG IN PREISEN VON 1985)	27.2	27.2	26.9	27.0	26.9	26.9	26.9	26.9
45	ANGABEN JE ERWERBSTAETIGEN (1000 DM)	.	.	.	.	.	.	.	.
46	BRUTTOANLAGEINVESTITIONEN	.	.	.	.	.	.	.	.
47	IN JEWEILIGEN PREISEN	.	.	.	.	.	.	.	.
48	IN PREISEN VON 1985	.	.	.	.	.	.	.	.
49	KAPITALSTOCK (KAPITALINTENSITAET)	.	.	.	.	.	.	.	.
50	ANGABEN JE BESCHAEFT. ARBEITNEHMER (1000 DM)	.	.	.	.	.	.	.	.
51	EINKOMMEN AUS UNSELBSTAENDIGER ARBEIT	.	.	.	.	.	.	.	.
52	1970 = 100	.	.	.	.	.	.	.	.
53	BRUTTOWERTSCHOEPFUNG	366	386	410	425	447	476	501	539
54	IN JEWEILIGEN PREISEN	175	179	186	190	194	198	203	208
55	IN PREISEN VON 1985	.	.	.	.	.	.	.	.
56	BRUTTOWERTSCHOEPFUNG IN PREISEN VON 1985 JE ERWERBSTAETIGEN (ARBEITSPRODUKTIVITAET)	.	.	.	.	.	.	.	.
57	NETTOWERTSCHOEPFUNG JE ERWERBSTAETIGEN	.	.	.	.	.	.	.	.
58	LOHNCOSTEN JE PRODUKTEINHEIT	.	.	.	.	.	.	.	.
59	BRUTTOWERTSCHOEPFUNG IN PREISEN VON 1985 ZU KAPITALSTOCK (KAPITALPRODUKTIVITAET)	108	108	109	109	109	109	109	109
60	ANTEIL AN DER SUMME ALLER WIRTSCHAFTSBEREICHE (IN %)	.	.	.	.	.	.	.	.
61	PRODUKTIONSWERT	3.3	3.4	3.5	3.6	3.6	3.6	3.5	...
62	BRUTTOWERTSCHOEPFUNG	7.3	7.4	7.4	7.5	7.5	7.5	7.3	7.3
63	NETTOWERTSCHOEPFUNG	5.3	5.4	5.5	5.5	5.5	5.5	5.2	...
64	ENTSTANDENE BRUTTOEINKOMMEN AUS	.	.	.	.	.	.	.	.
65	UNSELBSTAENDIGER ARBEIT	.	.	.	.	.	.	.	.
66	DAR.: BRUTTOLOHN- UND -GEHALTSUMME	.	.	.	.	.	.	.	.
67	UNTERNEHMERTAETIGKEIT UND VERMOEGEN	.	.	.	.	.	.	.	.
68	BRUTTOANLAGEINVESTITIONEN	28.9	25.7	24.6	23.9	23.7	23.5	23.8	23.6
69	AUSRUESTUNGEN	.	.	.	.	.	.	.	.
70	BAUTEN	48.2	46.0	44.0	43.6	43.6	44.0	45.2	45.2
71	BRUTTOANLAGEVERMOEGEN IN PREISEN VON 1985	44.1	44.2	44.1	44.1	44.0	43.8	43.7	43.4
72	AUSRUESTUNGEN	.	.	.	.	.	.	.	.
73	BAUTEN	57.1	57.1	57.1	56.9	56.8	56.7	56.6	56.5
74	ERWERBSTAETIGE IM INLAND	.	.	.	.	.	.	.	.

STATISTISCHES BUNDESAMT WIESBADEN  
FACHSERIE 18, REIHE S.18, 1991



## **Sonstige Dienstleistungsunternehmen**

# Bruttowertschöpfung in Preisen von 1985

1960 = 100

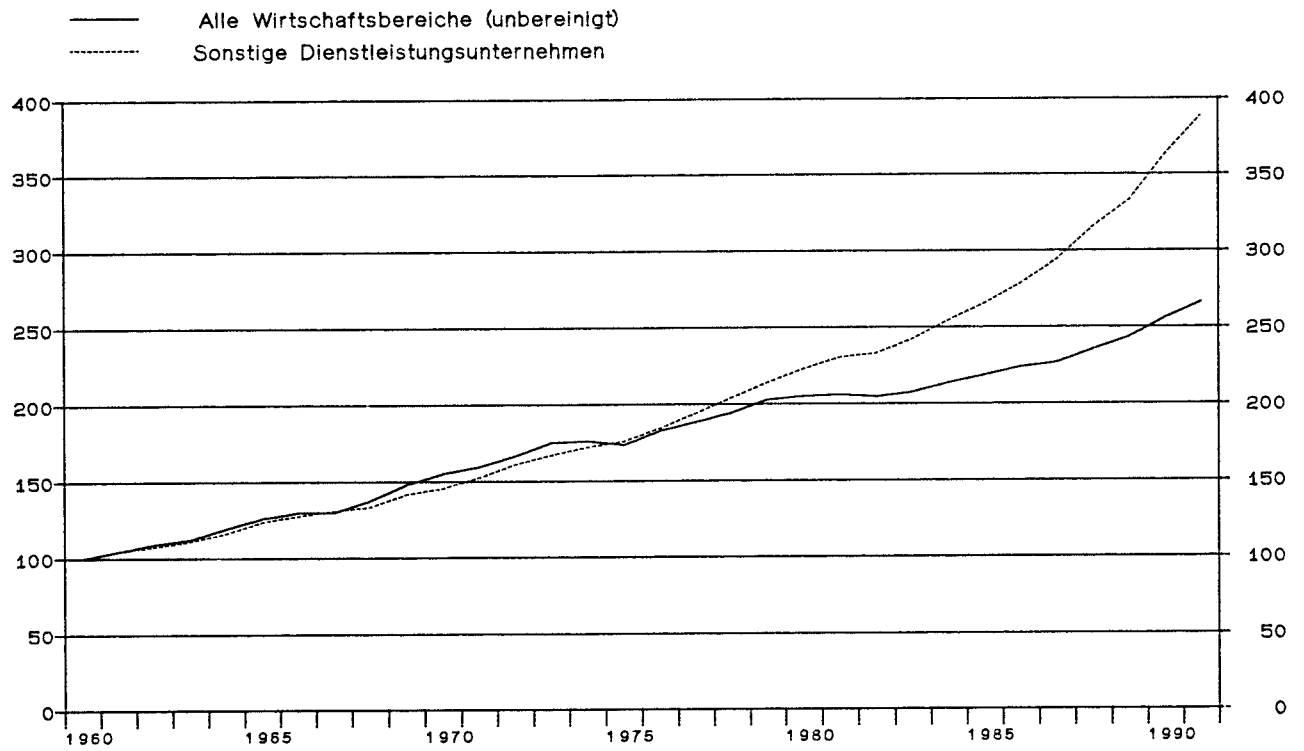

## Sonstige Dienstleistungsunternehmen

Anteile an der Summe aller Wirtschaftsbereiche

- Bruttowertschöpfung in jeweiligen Preisen
- Erwerbstätige im Inland
- Kapitalstock (ohne Wohnungsbau und off. Tiefbau)

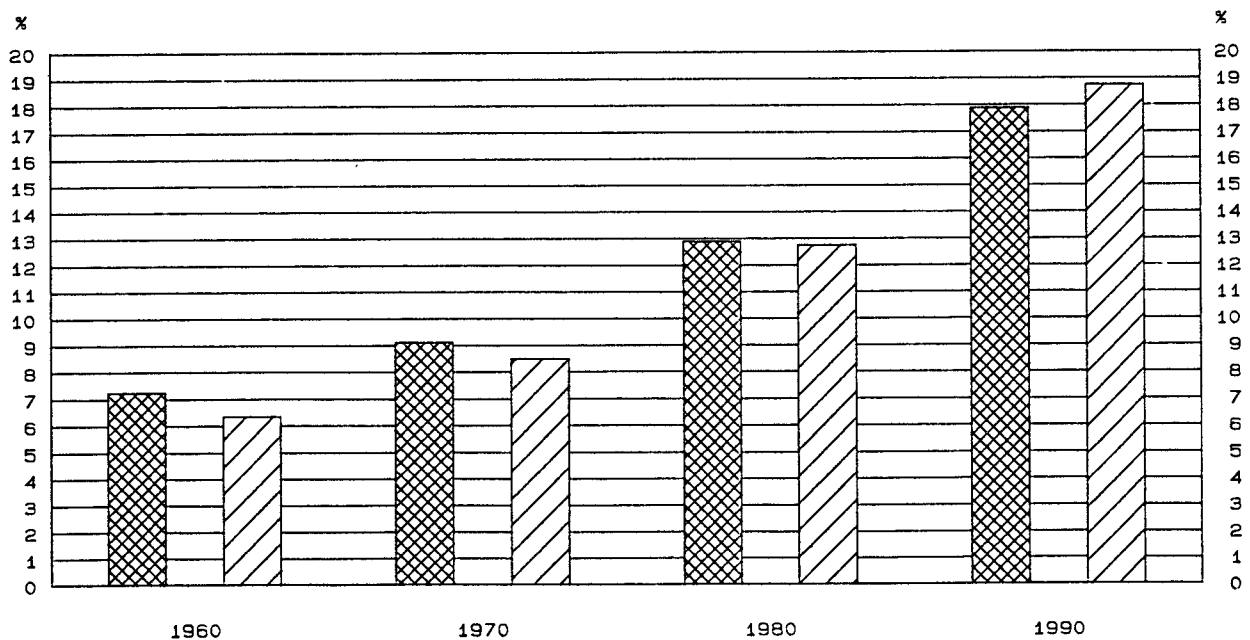

## SONSTIGE DIENSTLEISTUNGSUNTERNEHMEN

LFD. NR.	GEGENSTAND DER NACHWEISUNG	1960	1961	1962	1963	1964	1965	1966	1967
IN JEWEILIGEN PREISEN (MILL. DM)									
1	PRODUKTIONSWERT	39370	43700	47330	51620	55760	64270	69960	74080
2	VORLEISTUNGEN	17520	19050	20370	22120	23980	26750	28700	30430
3	BRUTTOWERTSCHOEPFUNG	21850	24680	26960	29500	32780	37520	41260	43650
4	ABSCHREIBUNGEN	860	1030	1210	1390	1580	1820	2120	2380
5	PRODUKTIONSSTEUERN ABZUEGLICH SUBVENTIONEN	2750	3080	3260	3450	3740	4190	4710	5110
6	NETTOWERTSCHOEPFUNG	18240	20540	22490	24660	27460	31510	34430	36160
7	ENTSTANDENE BRUTTOEINKOMMEN AUS UNSELBSTAENDIGER ARBEIT	.	.	.	.	.	.	.	.
8	DAR.: BRUTTOLOHN- UND -GEHALTSUMME	.	.	.	.	.	.	.	.
9	UNTERNEHMERTAETIGKEIT UND VERMOEGEN	.	.	.	.	.	.	.	.
10	BRUTTOANLAGEINVESTITIONEN	3420	3920	4400	4740	6310	7250	8280	8640
11	AUSRUESTUNGEN	1280	1450	1470	1630	1940	2560	3190	3570
12	BAUTEN	2140	2470	2930	3110	4370	4690	5090	3070
13	NETTOANLAGEINVESTITIONEN	2560	2890	3190	3350	4730	5430	6160	4260
14	NETTOANLAGEVERMOEGEN ZU WIEDERBESCHAFFUNGS- PREISEN AM JAHRESANFANG	19840	23240	27600	32360	36920	42920	49600	56460
15	AUSRUESTUNGEN	4030	4770	5550	6290	7060	8060	9470	11660
16	BAUTEN	15810	18470	22050	26070	29860	34860	40130	44800
IN PREISEN VON 1985 (MILL. DM)									
17	BRUTTOWERTSCHOEPFUNG	97540	102120	105040	108450	113750	121000	124740	127730
18	BRUTTOANLAGEINVESTITIONEN	10110	10960	11620	11940	15470	16870	18540	14110
19	AUSRUESTUNGEN	2670	2940	2900	3170	3690	4740	5710	6190
20	BAUTEN	7440	8020	8720	8770	11780	12130	12830	7920
21	BRUTTOANLAGEVERMOEGEN AM JAHRESANFANG	90330	99360	109140	119510	130080	144040	159240	175970
22	AUSRUESTUNGEN	13940	15770	17780	19690	21760	24210	27560	31750
23	BAUTEN	76390	83590	91360	99820	108320	119830	131680	144220
24	KAPITALSTOCK	94845	104250	114325	124795	137060	151640	167605	182040
ERWERBSTAETIGKEIT (DURCHSCHNITT IN 1000)									
25	ERWERBSTAETIGE IM INLAND	.	.	.	.	.	.	.	.
26	SELBSTAENDIGE UND MITHELFFENDE FAMILIEN- ANGEHOERIGE	.	.	.	.	.	.	.	.
27	BESCHAEFTIGTE ARBEITNEHMER	.	.	.	.	.	.	.	.
KENNZIFFERN									
28	IN % DES PRODUKTIONSWERTES								
29	VORLEISTUNGEN (VORLEISTUNGSQUOTE)	44.5	43.5	43.0	42.9	42.2	41.6	41.0	41.1
	BRUTTOANLAGEINVESTITIONEN	8.7	9.0	9.3	9.2	11.1	11.3	11.8	9.0
30	IN % DER BRUTTOWERTSCHOEPFUNG								
31	ABSCHREIBUNGEN	3.9	4.2	4.5	4.7	4.8	4.9	5.1	5.5
32	PRODUKTIONSSTEUERN ABZUEGLICH SUBVENTIONEN	12.6	12.5	12.1	11.7	11.4	11.2	11.4	11.7
33	NETTOWERTSCHOEPFUNG	83.5	83.3	83.4	83.6	83.8	84.0	83.4	82.8
	BRUTTOANLAGEINVESTITIONEN	15.7	15.9	16.3	16.1	19.2	19.3	20.1	15.2
34	IN % DER NETTOWERTSCHOEPFUNG								
35	EINKOMMEN AUS UNSELBSTAENDIGER ARBEIT (LOHNQUOTE)	.	.	.	.	.	.	.	.
	UNTERNEHMERTAETIGKEIT UND VERMOEGEN	.	.	.	.	.	.	.	.
36	IN % DES KAPITALSTOCKS								
37	BRUTTOANLAGEINVESTITIONEN (IN PR. V. 1985)	10.7	10.5	10.2	9.6	11.3	11.1	11.1	7.8
38	AUSRUESTUNGEN	2.8	2.8	2.5	2.5	2.7	3.1	3.4	3.4
	BAUTEN	7.8	7.7	7.6	7.0	8.6	8.0	7.7	4.4
39	KAPITALKOEFFIZIENT (VERHAELTNIS KAPITALSTOCK ZU BRUTTOWERTSCHOEPFUNG IN PREISEN VON 1985)	1.0	1.0	1.1	1.2	1.2	1.3	1.3	1.4
40	ANGABEN JE ERWERBSTAETIGEN (1000 DM)								
	BRUTTOANLAGEINVESTITIONEN	.	.	.	.	.	.	.	.
41	IN JEWEILIGEN PREISEN	.	.	.	.	.	.	.	.
42	IN PREISEN VON 1985	.	.	.	.	.	.	.	.
	KAPITALSTOCK (KAPITALINTENSITAET)	.	.	.	.	.	.	.	.
43	ANGABEN JE BESCHAEFT. ARBEITNEHMER (1000 DM)								
	EINKOMMEN AUS UNSELBSTAENDIGER ARBEIT	.	.	.	.	.	.	.	.
44	1970 = 100								
	BRUTTOWERTSCHOEPFUNG								
45	IN JEWEILIGEN PREISEN	37	42	46	50	56	64	70	74
46	IN PREISEN VON 1985	69	72	74	76	80	85	88	90
47	BRUTTOWERTSCHOEPFUNG IN PREISEN VON 1985 JE ERWERBSTAETIGEN (ARBEITSPRODUKTIVITAET)	.	.	.	.	.	.	.	.
48	NETTOWERTSCHOEPFUNG JE ERWERBSTAETIGEN	.	.	.	.	.	.	.	.
49	LOHNKOSTEN JE PRODUKTEINHEIT	.	.	.	.	.	.	.	.
	BRUTTOWERTSCHOEPFUNG IN PREISEN VON 1985 ZU KAPITALSTOCK (KAPITALPRODUKTIVITAET)	164	157	147	139	133	128	119	112
ANTEIL AN DER SUMME ALLER WIRTSCHAFTSBEREICHE (IN %)									
50	PRODUKTIONSWERT	4.7	4.8	4.8	5.0	5.1	5.2	5.4	5.7
51	BRUTTOWERTSCHOEPFUNG	7.2	7.4	7.5	7.7	7.8	8.2	8.4	8.8
52	NETTOWERTSCHOEPFUNG	7.4	7.7	7.8	8.1	8.2	8.5	8.8	9.2
53	ENTSTANDENE BRUTTOEINKOMMEN AUS UNSELBSTAENDIGER ARBEIT	.	.	.	.	.	.	.	.
54	DAR.: BRUTTOLOHN- UND -GEHALTSUMME	.	.	.	.	.	.	.	.
55	UNTERNEHMERTAETIGKEIT UND VERMOEGEN	.	.	.	.	.	.	.	.
56	BRUTTOANLAGEINVESTITIONEN	4.6	4.6	4.7	4.8	5.5	6.0	6.6	5.8
57	AUSRUESTUNGEN	4.6	4.5	4.1	4.4	4.8	5.7	7.1	8.4
58	BAUTEN	4.6	4.7	5.1	5.0	6.0	6.1	6.3	4.2
59	BRUTTOANLAGEVERMOEGEN IN PREISEN VON 1985 AM JAHRESANFANG	3.3	3.5	3.6	3.7	3.8	4.0	4.1	4.3
60	AUSRUESTUNGEN	2.5	2.6	2.7	2.8	2.9	3.0	3.2	3.5
61	BAUTEN	3.6	3.7	3.8	3.9	4.0	4.2	4.4	4.6
62	ERWERBSTAETIGE IM INLAND	.	.	.	.	.	.	.	.

## SONSTIGE DIENSTLEISTUNGSUNTERNEHMEN

LFD. NR.	GEGENSTAND DER NACHWEISUNG	1968	1969	1970	1971	1972	1973	1974	1975
IN JEWEILIGEN PREISEN (MILL. DM)									
1	PRODUKTIONSWERT	75180	84200	97590	113230	128080	142990	160360	176740
2	VORLEISTUNGEN	30540	34050	38790	44950	50750	55580	62550	69990
3	BRUTTOWERTSCHOEPFUNG	44640	50150	58800	68280	77330	87410	97810	106750
4	ABSCHREIBUNGEN	2760	3150	3950	4740	5530	6430	7630	8610
5	PRODUKTIONSSTEUERN ABZUEGLICH SUBVENTIONEN	3120	3810	3340	3580	4060	4530	4510	4740
6	NETTOWERTSCHOEPFUNG	38760	43190	51510	59960	67740	76450	85670	93400
7	ENTSTANDENE BRUTTOEINKOMMEN AUS								
8	UNSELBSTAENDIGER ARBEIT	.	.	.	.	.	.	.	.
9	DAR.: BRUTTOLOHN- UND -GEHALTSUMME	.	.	.	.	.	.	.	.
9	UNTERNEHMERTAETIGKEIT UND VERMOEGEN	.	.	.	.	.	.	.	.
10	BRUTTOANLAGEINVESTITIONEN	7790	8990	11360	13410	15570	19360	17810	19130
11	AUSRUESTUNGEN	3990	5180	6460	6900	7190	9300	7950	11010
12	BAUTEN	3800	3810	4900	6510	8380	10060	9860	8120
13	NETTOANLAGEINVESTITIONEN	5030	5840	7410	8670	10040	12930	10180	10520
14	NETTOANLAGEVERMOEGEN ZU WIEDERBESCHAFFUNGS-								
	PREISEN AM JAHRESANFANG	59280	64700	78380	94410	108930	122900	144430	162370
15	AUSRUESTUNGEN	13670	15780	19230	23490	27640	31430	37370	42540
16	BAUTEN	45610	48920	59150	70920	81290	91470	107060	119830
IN PREISEN VON 1985 (MILL. DM)									
17	BRUTTOWERTSCHOEPFUNG	130420	138310	142100	148890	157210	163110	168090	171800
18	BRUTTOANLAGEINVESTITIONEN	16810	17990	20640	23100	26080	31020	26730	27410
19	AUSRUESTUNGEN	6980	8840	10540	10880	11130	14070	11200	14630
20	BAUTEN	9830	9150	10100	12220	14950	16950	15530	12780
21	BRUTTOANLAGEVERMOEGEN AM JAHRESANFANG	188110	202720	218170	236010	256080	278800	306090	328530
22	AUSRUESTUNGEN	36270	41360	47990	56070	64280	72420	83150	90580
23	BAUTEN	151840	161360	170180	179940	191800	206380	222940	238050
24	KAPITALSTOCK	195415	210445	227090	246045	267440	292445	317360	339905
ERWERBSTAETIGKEIT (DURCHSCHNITT IN 1000)									
25	ERWERBSTAETIGE IM INLAND	.	.	.	.	.	.	.	.
26	SELBSTAENDIGE UND MITHELFFENDE FAMILIEN-								
	ANGEHOERIGE	.	.	.	.	.	.	.	.
27	BESCHAEFTEIGTE ARBEITNEHMER	.	.	.	.	.	.	.	.
KENNZIFFERN									
28	IN % DES PRODUKTIONSWERTES								
28	VORLEISTUNGEN (VORLEISTUNGSQUOTE)	40.6	40.4	39.7	39.7	39.6	38.9	39.0	39.6
29	BRUTTOANLAGEINVESTITIONEN	10.4	10.7	11.6	11.8	12.2	13.5	11.1	10.8
30	IN % DER BRUTTOWERTSCHOEPFUNG								
30	ABSCHREIBUNGEN	6.2	6.3	6.7	6.9	7.2	7.4	7.8	8.1
31	PRODUKTIONSSTEUERN ABZUEGLICH SUBVENTIONEN	7.0	7.6	5.7	5.2	5.3	5.2	4.6	4.4
32	NETTOWERTSCHOEPFUNG	86.8	86.1	87.6	87.8	87.6	87.5	87.6	87.5
33	BRUTTOANLAGEINVESTITIONEN	17.5	17.9	19.3	19.6	20.1	22.1	18.2	17.9
34	IN % DER NETTOWERTSCHOEPFUNG								
34	EINKOMMEN AUS								
35	UNSELBSTAENDIGER ARBEIT (LOHNQUOTE)	.	.	.	.	.	.	.	.
35	UNTERNEHMERTAETIGKEIT UND VERMOEGEN	.	.	.	.	.	.	.	.
36	IN % DES KAPITALSTOCKS								
36	BRUTTOANLAGEINVESTITIONEN (IN PR. V. 1985)	8.6	8.5	9.1	9.4	9.8	10.6	8.4	8.1
37	AUSRUESTUNGEN	3.6	4.2	4.6	4.4	4.2	4.8	3.5	4.3
38	BAUTEN	5.0	4.3	4.4	5.0	5.6	5.8	4.9	3.8
39	KAPITALKOEFFIZIENT (VERHAELTNIS KAPITALSTOCK								
	ZU BRUTTOWERTSCHOEPFUNG IN PREISEN VON 1985)	1.5	1.5	1.6	1.7	1.7	1.8	1.9	2.0
40	ANGABEN JE ERWERBSTAETIGEN (1000 DM)								
40	BRUTTOANLAGEINVESTITIONEN	.	.	.	.	.	.	.	.
41	IN JEWEILIGEN PREISEN	.	.	.	.	.	.	.	.
42	IN PREISEN VON 1985	.	.	.	.	.	.	.	.
42	KAPITALSTOCK (KAPITALINTENSITAET)	.	.	.	.	.	.	.	.
43	ANGABEN JE BESCHAFT. ARBEITNEHMER (1000 DM)								
43	EINKOMMEN AUS UNSELBSTAENDIGER ARBEIT	.	.	.	.	.	.	.	.
44	1970 = 100								
44	BRUTTOWERTSCHOEPFUNG	76	85	100	116	132	149	166	182
45	IN JEWEILIGEN PREISEN	92	97	100	105	111	115	118	121
46	BRUTTOWERTSCHOEPFUNG IN PREISEN VON 1985 JE								
46	ERWERBSTAETIGEN (ARBEITSPRODUKTIVITAET)	.	.	.	.	.	.	.	.
47	NETTOWERTSCHOEPFUNG JE ERWERBSTAETIGEN	.	.	.	.	.	.	.	.
48	LOHNKOSTEN JE PRODUKTEINHEIT	.	.	.	.	.	.	.	.
49	BRUTTOWERTSCHOEPFUNG IN PREISEN VON 1985 ZU								
	KAPITALSTOCK (KAPITALPRODUKTIVITAET)	107	105	100	97	94	89	85	81
ANTEIL AN DER SUMME ALLER WIRTSCHAFTSGEREICHE (IN %)									
50	PRODUKTIONSWERT	5.6	5.6	5.7	6.0	6.3	6.3	6.3	6.7
51	BRUTTOWERTSCHOEPFUNG	8.8	8.8	9.1	9.5	9.8	9.9	10.2	10.7
52	NETTOWERTSCHOEPFUNG	9.0	9.0	9.4	9.9	10.2	10.2	10.7	11.2
53	ENTSTANDENE BRUTTOEINKOMMEN AUS								
54	UNSELBSTAENDIGER ARBEIT	.	.	.	.	.	.	.	.
54	DAR.: BRUTTOLOHN- UND -GEHALTSUMME	.	.	.	.	.	.	.	.
55	UNTERNEHMERTAETIGKEIT UND VERMOEGEN	.	.	.	.	.	.	.	.
56	BRUTTOANLAGEINVESTITIONEN	6.5	6.4	6.5	6.8	7.4	8.7	8.2	9.0
57	AUSRUESTUNGEN	9.0	9.4	9.5	9.2	9.5	11.9	10.5	13.5
58	BAUTEN	5.0	4.5	4.6	5.3	6.1	7.0	7.0	6.2
59	BRUTTOANLAGEVERMOEGEN IN PREISEN VON 1985								
59	AM JAHRESANFANG	4.4	4.5	4.7	4.8	4.9	5.1	5.4	5.6
60	AUSRUESTUNGEN	3.8	4.1	4.5	4.9	5.3	5.7	6.2	6.6
61	BAUTEN	4.6	4.7	4.7	4.8	4.8	5.0	5.1	5.3
62	ERWERBSTAETIGE IM INLAND	.	.	.	.	.	.	.	.

## SONSTIGE DIENSTLEISTUNGSUNTERNEHMEN

LFD. NR.	GEGENSTAND DER NACHWEISUNG	1976	1977	1978	1979	1980	1981	1982	1983
IN JEWEILIGEN PREISEN (MILL. DM)									
1	PRODUKTIONSWERT	193890	214130	238040	264200	295170	322070	337300	364100
2	- VORLEISTUNGEN	75030	83130	92260	102130	112850	123230	128560	139200
3	= BRUTTOWERTSCHOEPFUNG	118860	131000	145780	162070	182320	198840	208740	224900
4	- ABSCHREIBUNGEN	9760	11170	13170	15820	19040	22530	25720	28490
5	= PRODUKTIONSSTEUERN ABZUEGLICH SUBVENTIONEN	5390	5790	6440	6710	7110	7140	7320	8030
6	= NETTOWERTSCHOEPFUNG	103710	114040	126170	139540	156170	169170	175700	188380
7	ENTSTANDENE BRUTTOEINKOMMEN AUS UNSELBSTAENDIGER ARBEIT	.	.	.	.	.	.	.	.
8	DAR.: BRUTTOLOHN- UND -GEHALTSUMME	.	.	.	.	.	.	.	.
9	UNTERNEHMERTAETIGKEIT UND VERMOEGEN	.	.	.	.	.	.	.	.
10	BRUTTOANLAGEINVESTITIONEN	22250	28300	35370	44800	47870	50850	48660	53410
11	AUSRUESTUNGEN	13760	18110	22670	27960	29520	30930	27260	30040
12	BAUTEN	8490	10190	13700	16840	18350	19920	21400	23370
13	NETTOANLAGEINVESTITIONEN	12490	17130	23200	28980	28830	28320	22940	24920
14	NETTOANLAGEVERMOEGEN ZU WIEDERBESCHAFFUNGS- PREISEN AM JAHRESANFANG	174950	193170	218240	253140	301710	350700	397690	426730
15	AUSRUESTUNGEN	48820	56120	67010	81180	99150	118280	138150	149900
16	BAUTEN	126130	137050	151230	171960	202560	232420	259530	276830
IN PREISEN VON 1985 (MILL. DM)									
17	BRUTTOWERTSCHOEPFUNG	180010	189410	199170	208660	217240	224580	227340	236240
18	BRUTTOANLAGEINVESTITIONEN	30620	37760	46840	55050	55620	56130	51740	55480
19	AUSRUESTUNGEN	17780	22930	28120	33950	34600	34610	29240	31350
20	BAUTEN	12840	14830	18720	21100	21020	21520	22500	24130
21	BRUTTOANLAGEVERMOEGEN AM JAHRESANFANG	351180	376360	408050	448160	495780	543180	590100	631270
22	AUSRUESTUNGEN	100800	113610	130970	152890	180000	207000	233080	252480
23	BAUTEN	250380	262750	277080	295270	315780	336180	357020	378790
24	KAPITALSTOCK	363770	392205	428105	471970	519480	566640	610685	652920
ERWERBSTAETIGKEIT (DURCHSCHNITT IN 1000)									
25	ERWERBSTAETIGE IM INLAND	.	.	.	.	.	.	.	.
26	SELBSTAENDIGE UND MITHELFFENDE FAMILIEN- ANGEHOERIGE	.	.	.	.	.	.	.	.
27	BESCHAEFTIGTE ARBEITNEHMER	.	.	.	.	.	.	.	.
KENNZIFFERN									
28	IN % DES PRODUKTIONSWERTES								
29	VORLEISTUNGEN (VORLEISTUNGSQUOTE)	38.7	38.8	38.8	38.7	38.2	38.3	38.1	38.2
	BRUTTOANLAGEINVESTITIONEN	11.5	13.2	15.3	17.0	16.2	15.8	14.4	14.7
30	IN % DER BRUTTOWERTSCHOEPFUNG								
31	ABSCHREIBUNGEN	8.2	8.5	9.0	9.8	10.4	11.3	12.3	12.7
32	PRODUKTIONSSTEUERN ABZUEGLICH SUBVENTIONEN	4.5	4.4	4.4	4.1	3.9	3.6	3.5	3.6
33	NETTOWERTSCHOEPFUNG	87.3	87.1	86.5	86.1	85.7	85.1	84.2	83.8
	BRUTTOANLAGEINVESTITIONEN	18.7	21.6	24.9	27.6	26.3	25.6	23.3	23.7
34	IN % DER NETTOWERTSCHOEPFUNG								
35	EINKOMMEN AUS UNSELBSTAENDIGER ARBEIT (LOHNQUOTE)	.	.	.	.	.	.	.	.
	UNTERNEHMERTAETIGKEIT UND VERMOEGEN	.	.	.	.	.	.	.	.
36	IN % DES KAPITALSTOCKS								
37	BRUTTOANLAGEINVESTITIONEN (IN PR. V. 1985)	8.4	9.6	10.9	11.7	10.7	9.9	8.5	8.5
38	AUSRUESTUNGEN	4.9	5.8	6.6	7.2	6.7	6.1	4.8	4.8
	BAUTEN	3.5	3.8	4.4	4.5	4.0	3.8	3.7	3.7
39	KAPITALKOEFFIZIENT (VERHAELTNIS KAPITALSTOCK ZU BRUTTOWERTSCHOEPFUNG IN PREISEN VON 1985)	2.0	2.1	2.1	2.3	2.4	2.5	2.7	2.8
40	ANGABEN JE ERWERBSTAETIGEN (1000 DM)								
41	BRUTTOANLAGEINVESTITIONEN	.	.	.	.	.	.	.	.
42	IN JEWEILIGEN PREISEN	.	.	.	.	.	.	.	.
	IN PREISEN VON 1985	.	.	.	.	.	.	.	.
43	KAPITALSTOCK (KAPITALINTENSITAET)	.	.	.	.	.	.	.	.
44	ANGABEN JE BESCHAEFT. ARBEITNEHMER (1000 DM)								
45	EINKOMMEN AUS UNSELBSTAENDIGER ARBEIT	.	.	.	.	.	.	.	.
46	1970 = 100								
47	BRUTTOWERTSCHOEPFUNG	202	223	248	276	310	338	355	382
48	IN JEWEILIGEN PREISEN	127	133	140	147	153	158	160	166
49	IN PREISEN VON 1985								
50	BRUTTOWERTSCHOEPFUNG IN PREISEN VON 1985 JE ERWERBSTAETIGEN (ARBEITSPRODUKTIVITAET)	.	.	.	.	.	.	.	.
51	NETTOWERTSCHOEPFUNG JE ERWERBSTAETIGEN	.	.	.	.	.	.	.	.
52	LOHNKOSTEN JE PRODUKTEINHEIT	.	.	.	.	.	.	.	.
53	BRUTTOWERTSCHOEPFUNG IN PREISEN VON 1985 ZU KAPITALSTOCK (KAPITALPRODUKTIVITAET)	79	77	74	71	67	63	59	58
ANTEIL AN DER SUMME ALLER WIRTSCHAFTSBEREICHE (IN %)									
54	PRODUKTIONSWERT	6.7	7.0	7.3	7.4	7.7	7.9	8.1	8.4
55	BRUTTOWERTSCHOEPFUNG	10.9	11.3	11.8	12.1	12.9	13.4	13.5	13.8
56	NETTOWERTSCHOEPFUNG	11.3	11.7	12.1	12.4	13.1	13.7	13.7	13.9
57	ENTSTANDENE BRUTTOEINKOMMEN AUS UNSELBSTAENDIGER ARBEIT	.	.	.	.	.	.	.	.
58	DAR.: BRUTTOLOHN- UND -GEHALTSUMME	.	.	.	.	.	.	.	.
59	UNTERNEHMERTAETIGKEIT UND VERMOEGEN	.	.	.	.	.	.	.	.
60	BRUTTOANLAGEINVESTITIONEN	9.7	11.5	13.6	14.7	14.3	15.1	14.8	15.4
61	AUSRUESTUNGEN	15.4	18.4	20.8	22.9	22.6	23.4	21.2	21.4
62	BAUTEN	6.1	6.9	8.6	9.2	8.9	9.7	10.7	11.4
63	BRUTTOANLAGEVERMOEGEN IN PREISEN VON 1985								
64	AM JAHRESANFANG	5.8	6.0	6.3	6.7	7.1	7.6	8.0	8.3
65	AUSRUESTUNGEN	7.1	7.8	8.7	9.9	11.2	12.4	13.6	14.4
66	BAUTEN	5.3	5.4	5.5	5.7	5.9	6.1	6.3	6.5
67	ERWERBSTAETIGE IM INLAND	.	.	.	.	.	.	.	.

## SONSTIGE DIENSTLEISTUNGSUNTERNEHMEN

LFD. NR.	GEGENSTAND DER NACHWEISUNG	1984	1985	1986	1987	1988	1989	1990	1991
IN JEWEILIGEN PREISEN (MILL. DM)									
1	PRODUKTIONSWERT	393030	420660	450490	490560	542860	595100	680870	...
2	VORLEISTUNGEN	150570	161700	169920	185510	207120	227610	263340	...
3	BRUTTOWERTSCHOEPFUNG	242460	258960	280570	305050	335740	367490	417530	473120
4	ABSCHREIBUNGEN	31260	33820	35830	37920	40480	44550	49420	...
5	PRODUKTIONSSTEUERN ABZUGLICH SUBVENTIONEN	8530	8610	10060	10060	10850	12150	13450	...
6	NETTOWERTSCHOEPFUNG	202670	216530	234680	257070	284430	310780	354650	...
ENTSTANDENE BRUTTOEINKOMMEN AUS									
7	UNSELBSTAENDIGER ARBEIT	.	.	.	.	.	.	.	.
8	DAR.: BRUTTOLOHN- UND -GEHALTSUMME	.	.	.	.	.	.	.	.
9	UNTERNEHMERTAETIGKEIT UND VERMOEGEN	.	.	.	.	.	.	.	.
10	BRUTTOANLAGEINVESTITIONEN	57850	59450	61330	67080	75690	85790	101880	...
11	AUSRUESTUNGEN	33540	35260	37160	41190	48630	55550	67810	...
12	BAUTEN	24310	24190	24170	25890	27060	29240	34070	...
13	NETTOANLAGEINVESTITIONEN	26590	25630	25500	29160	35240	41240	52460	...
14	NETTOANLAGEVERMOEGEN ZU WIEDERBESCHAFFUNGS-								
15	PREISEN AM JAHRESANFANG	462760	497600	526570	555790	588710	634040	693830	779400
16	AUSRUESTUNGEN	161380	173530	182860	190450	199720	216930	240380	271540
16	BAUTEN	301380	324070	343710	365340	388990	417110	453450	507860
IN PREISEN VON 1985 (MILL. DM)									
17	BRUTTOWERTSCHOEPFUNG	248110	258960	271530	286780	307600	324710	353860	378700
18	BRUTTOANLAGEINVESTITIONEN	58680	59450	60990	66470	74510	82450	95170	...
19	AUSRUESTUNGEN	34230	35260	37190	41410	48860	55540	65630	...
20	BAUTEN	24450	24190	23800	25060	25650	26910	29540	...
21	BRUTTOANLAGEVERMOEGEN AM JAHRESANFANG	674570	719160	762080	804150	849300	900200	956930	1024330
22	AUSRUESTUNGEN	272450	293450	313110	332400	353590	380030	411140	450410
23	BAUTEN	402120	425710	448970	471750	495710	520170	545790	573920
24	KAPITALSTOCK	696865	740620	783115	826725	874750	928565	990630	...
ERWERBSTAETIGKEIT (DURCHSCHNITT IN 1000)									
25	ERWERBSTAETIGE IM INLAND	.	.	.	.	.	.	.	.
26	SELBSTAENDIGE UND MITHELFEDE FAMILIEN-ANGEHÖRIGE	.	.	.	.	.	.	.	.
27	BESCHAEFTIGTE ARBEITNEHMER	.	.	.	.	.	.	.	.
KENNZIFFERN									
28	IN % DES PRODUKTIONSWERTES								
28	VORLEISTUNGEN (VORLEISTUNGSQUOTE)	38.3	38.4	37.7	37.8	38.2	38.2	38.7	...
29	BRUTTOANLAGEINVESTITIONEN	14.7	14.1	13.6	13.7	13.9	14.4	15.0	...
30	IN % DER BRUTTOWERTSCHOEPFUNG								
30	ABSCHREIBUNGEN	12.9	13.1	12.8	12.4	12.0	12.1	11.8	...
31	PRODUKTIONSSTEUERN ABZUGLICH SUBVENTIONEN	3.5	3.3	3.6	3.3	3.2	3.3	3.2	...
32	NETTOWERTSCHOEPFUNG	83.6	83.6	83.6	84.3	84.7	84.6	84.9	...
33	BRUTTOANLAGEINVESTITIONEN	23.9	23.0	21.9	22.0	22.5	23.3	24.4	...
34	IN % DER NETTOWERTSCHOEPFUNG								
34	EINKOMMEN AUS UNSELBSTAENDIGER ARBEIT (LOHNQUOTE)	.	.	.	.	.	.	.	.
35	UNTERNEHMERTAETIGKEIT UND VERMOEGEN	.	.	.	.	.	.	.	.
36	IN % DES KAPITALSTOCKS								
36	BRUTTOANLAGEINVESTITIONEN (IN PR. V. 1985)	8.4	8.0	7.8	8.0	8.5	8.9	9.6	...
37	AUSRUESTUNGEN	4.9	4.8	4.7	5.0	5.6	6.0	6.6	...
38	BAUTEN	3.5	3.3	3.0	3.0	2.9	2.9	3.0	...
39	KAPITALKOEFFIZIENT (VERHAELTNIS KAPITALSTOCK ZU BRUTTOWERTSCHOEPFUNG IN PREISEN VON 1985)	2.8	2.9	2.9	2.9	2.8	2.9	2.8	...
ANGABEN JE ERWERBSTAETIGEN (1000 DM)									
40	BRUTTOANLAGEINVESTITIONEN								
40	IN JEWEILIGEN PREISEN	.	.	.	.	.	.	.	.
41	IN PREISEN VON 1985	.	.	.	.	.	.	.	.
42	KAPITALSTOCK (KAPITALINTENSITAET)	.	.	.	.	.	.	.	.
ANGABEN JE BESCHAEFT. ARBEITNEHMER (1000 DM)									
43	EINKOMMEN AUS UNSELBSTAENDIGER ARBEIT	.	.	.	.	.	.	.	.
1970 = 100									
44	BRUTTOWERTSCHOEPFUNG								
44	IN JEWEILIGEN PREISEN	412	440	477	519	571	625	710	805
45	IN PREISEN VON 1985	175	182	191	202	216	229	249	267
46	BRUTTOWERTSCHOEPFUNG IN PREISEN VON 1985 JE ERWERBSTAETIGEN (ARBEITSPRODUKTIVITAET)	.	.	.	.	.	.	.	.
47	NETTOWERTSCHOEPFUNG JE ERWERBSTAETIGEN	.	.	.	.	.	.	.	.
48	LOHNKOSTEN JE PRODUKTEINHEIT	.	.	.	.	.	.	.	.
49	BRUTTOWERTSCHOEPFUNG IN PREISEN VON 1985 ZU KAPITALSTOCK (KAPITALPRODUKTIVITAET)	57	56	55	55	56	56	57	...
ANTEIL AN DER SUMME ALLER WIRTSCHAFTSBEREICHE (IN %)									
50	PRODUKTIONSWERT	8.5	8.7	9.3	10.0	10.5	10.8	11.3	...
51	BRUTTOWERTSCHOEPFUNG	14.2	14.6	15.0	15.8	16.5	17.1	17.9	18.8
52	NETTOWERTSCHOEPFUNG	14.3	14.6	14.9	15.9	16.6	17.2	18.1	...
ENTSTANDENE BRUTTOEINKOMMEN AUS									
53	UNSELBSTAENDIGER ARBEIT	.	.	.	.	.	.	.	.
54	DAR.: BRUTTOLOHN- UND -GEHALTSUMME	.	.	.	.	.	.	.	.
55	UNTERNEHMERTAETIGKEIT UND VERMOEGEN	.	.	.	.	.	.	.	.
56	BRUTTOANLAGEINVESTITIONEN	16.2	16.4	16.1	17.0	18.1	18.7	19.7	...
57	AUSRUESTUNGEN	23.5	22.1	22.1	23.2	25.4	26.4	27.7	...
58	BAUTEN	11.4	11.9	11.4	12.0	11.9	11.9	12.5	...
BRUTTOANLAGEVERMOEGEN IN PREISEN VON 1985									
59	AM JAHRESANFANG	8.6	9.0	9.3	9.6	9.9	10.2	10.6	11.0
60	AUSRUESTUNGEN	15.3	16.2	16.9	17.5	18.2	19.0	19.8	20.8
61	BAUTEN	6.7	6.9	7.1	7.3	7.4	7.6	7.8	8.0
62	ERWERBSTAETIGE IM INLAND	.	.	.	.	.	.	.	.

## **Gastgewerbe, Heime**

# Bruttowertschöpfung in Preisen von 1985

1960 = 100

- Alle Wirtschaftsbereiche (unbereinigt)
- - - Gastgewerbe, Heime

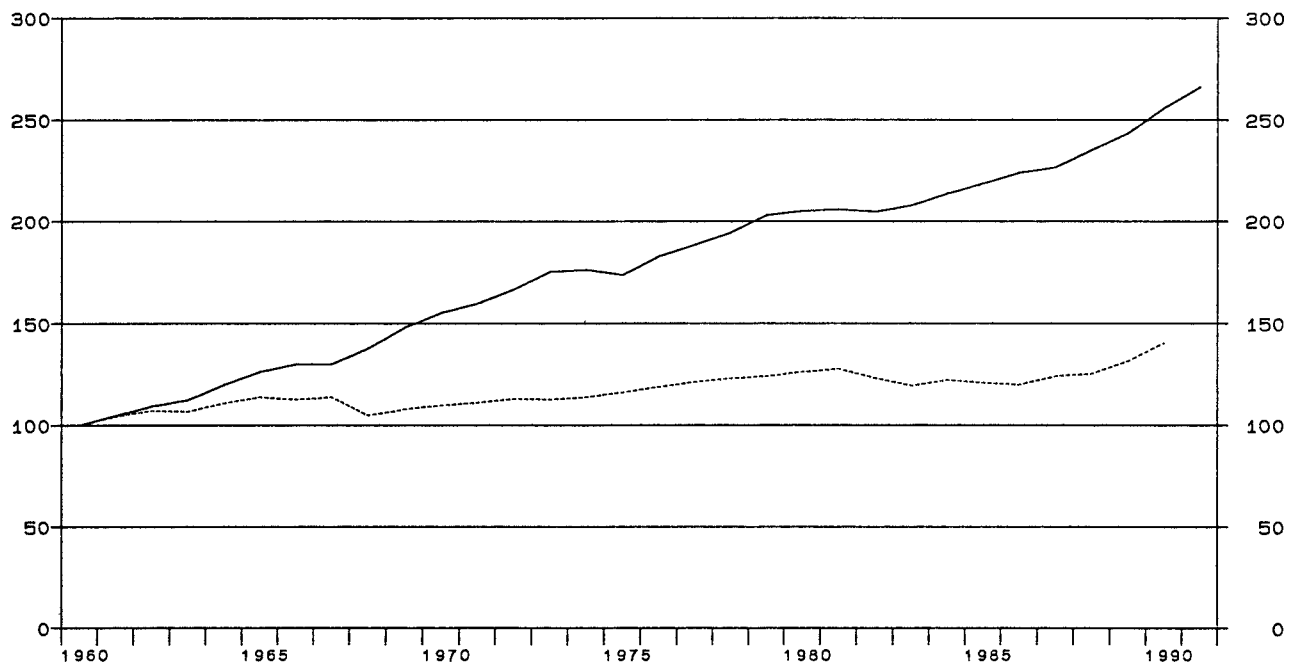

## Gastgewerbe, Heime

Anteile an der Summe aller Wirtschaftsbereiche

- ▨ Bruttowertschöpfung in jeweiligen Preisen
- ▧ Erwerbstätige im Inland
- ▩ Kapitalstock (ohne Wohnungsbau und öff. Tiefbau)

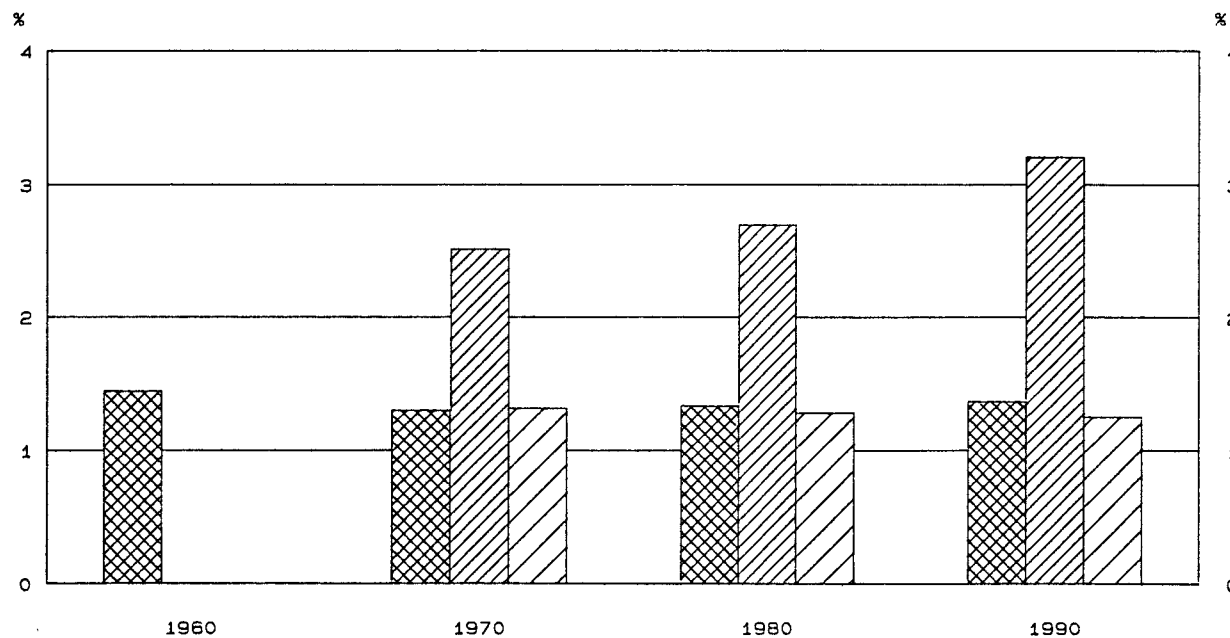



## GASTGEWERBE, HEIME

LFD. NR.	GEGENSTAND DER NACHWEISUNG	1960	1961	1962	1963	1964	1965	1966	1967
IN JEWEILIGEN PREISEN (MILL. DM)									
1	PRODUKTIONSWERT	13970	15130	16140	17060	18410	19980	21080	22240
2	- VORLEISTUNGEN	9600	10240	10870	11400	12230	13180	13740	14190
3	= BRUTTOWERTSCHOEPFUNG	4370	4890	5270	5660	6180	6800	7340	8050
4	- ABSCHREIBUNGEN	.	.	.	.	.	.	.	.
5	- PRODUKTIONSSTEUERN ABZUEGLICH SUBVENTIONEN	.	.	.	.	.	.	.	.
6	= NETTOWERTSCHOEPFUNG	.	.	.	.	.	.	.	.
ENTSTANDENE BRUTTOEINKOMMEN AUS									
7	UNSELBSTAENDIGER ARBEIT	.	.	.	.	.	.	.	.
8	DAR.: BRUTTOLOHN- UND -GEHALTSUMME	.	.	.	.	.	.	.	.
9	UNTERNEHMERTAETIGKEIT UND VERMOEGEN	.	.	.	.	.	.	.	.
10	BRUTTOANLAGEINVESTITIONEN	570	730	790	850	900	1040	1090	1080
11	AUSRUESTUNGEN	410	430	460	480	500	550	570	550
12	BAUTEN	260	300	330	370	400	490	520	530
13	NETTOANLAGEINVESTITIONEN	.	.	.	.	.	.	.	.
14	NETTOANLAGEVERMOEGEN ZU WIEDERBESCHAFFUNGS- PREISEN AM JAHRESANFANG	.	.	.	.	.	.	.	.
15	AUSRUESTUNGEN	.	.	.	.	.	.	.	.
16	BAUTEN	.	.	.	.	.	.	.	.
IN PREISEN VON 1985 (MILL. DM)									
17	BRUTTOWERTSCHOEPFUNG	18330	19100	19650	19580	20310	20880	20620	20860
18	BRUTTOANLAGEINVESTITIONEN	1800	1880	1920	2020	2070	2320	2380	2400
19	AUSRUESTUNGEN	930	940	970	1000	1020	1090	1100	1070
20	BAUTEN	870	940	950	1020	1050	1230	1280	1330
21	BRUTTOANLAGEVERMOEGEN AM JAHRESANFANG	.	.	.	.	.	.	.	.
22	AUSRUESTUNGEN	.	.	.	.	.	.	.	.
23	BAUTEN	.	.	.	.	.	.	.	.
24	KAPITALSTOCK	.	.	.	.	.	.	.	.
ERWERBSTAETIGKEIT (DURCHSCHNITT IN 1000)									
25	ERWERBSTAETIGE IM INLAND	.	.	.	.	.	.	.	.
26	SELBSTAENDIGE UND MITHELLENDE FAMILIEN- ANGEHOERIGE	.	.	.	.	.	.	.	.
27	BESCHAEFTIGTE ARBEITNEHMER	.	.	.	.	.	.	.	.
KENNZIFFERN									
28	IN % DES PRODUKTIONSWERTES								
29	VORLEISTUNGEN (VORLEISTUNGSQUOTE)	68.7	67.7	67.3	66.8	66.4	66.0	65.2	63.8
	BRUTTOANLAGEINVESTITIONEN	4.8	4.8	4.9	5.0	4.9	5.2	5.2	4.9
30	IN % DER BRUTTOWERTSCHOEPFUNG								
31	ABSCHREIBUNGEN	.	.	.	.	.	.	.	.
32	PRODUKTIONSSTEUERN ABZUEGLICH SUBVENTIONEN	.	.	.	.	.	.	.	.
33	NETTOWERTSCHOEPFUNG	15.3	14.9	15.0	15.0	14.6	15.3	14.9	13.4
	BRUTTOANLAGEINVESTITIONEN								
34	IN % DER NETTOWERTSCHOEPFUNG								
35	EINKOMMEN AUS UNSELBSTAENDIGER ARBEIT (LOHNQUOTE)	.	.	.	.	.	.	.	.
	UNTERNEHMERTAETIGKEIT UND VERMOEGEN	.	.	.	.	.	.	.	.
36	IN % DES KAPITALSTOCKS								
37	BRUTTOANLAGEINVESTITIONEN (IN PR. V. 1985)	.	.	.	.	.	.	.	.
38	AUSRUESTUNGEN	.	.	.	.	.	.	.	.
	BAUTEN	.	.	.	.	.	.	.	.
39	KAPITALKOEFFIZIENT (VERHAELTNIS KAPITALSTOCK ZU BRUTTOWERTSCHOEPFUNG IN PREISEN VON 1985)	.	.	.	.	.	.	.	.
ANGABEN JE ERWERBSTAETIGEN (1000 DM)									
40	BRUTTOANLAGEINVESTITIONEN	.	.	.	.	.	.	.	.
41	IN JEWEILIGEN PREISEN	.	.	.	.	.	.	.	.
42	IN PREISEN VON 1985	.	.	.	.	.	.	.	.
	KAPITALSTOCK (KAPITALINTENSITAET)	.	.	.	.	.	.	.	.
ANGABEN JE BESCHAEFT. ARBEITNEHMER (1000 DM)									
43	EINKOMMEN AUS UNSELBSTAENDIGER ARBEIT	.	.	.	.	.	.	.	.
1970 = 100									
44	BRUTTOWERTSCHOEPFUNG	52	58	63	67	73	81	87	96
45	IN JEWEILIGEN PREISEN	91	95	98	97	101	104	102	104
46	IN PREISEN VON 1985								
	BRUTTOWERTSCHOEPFUNG IN PREISEN VON 1985 JE ERWERBSTAETIGEN (ARBEITSPRODUKTIVITAET)	.	.	.	.	.	.	.	.
47	NETTOWERTSCHOEPFUNG JE ERWERBSTAETIGEN	.	.	.	.	.	.	.	.
48	LOHNKOSTEN JE PRODUKTEINHEIT	.	.	.	.	.	.	.	.
49	BRUTTOWERTSCHOEPFUNG IN PREISEN VON 1985 ZU KAPITALSTOCK (KAPITALPRODUKTIVITAET)	.	.	.	.	.	.	.	.
ANTEIL AN DER SUMME ALLER WIRTSCHAFTSBEREICHE (IN %)									
50	PRODUKTIONSWERT	1.7	1.7	1.7	1.7	1.6	1.6	1.6	1.7
51	BRUTTOWERTSCHOEPFUNG	1.4	1.5	1.5	1.5	1.5	1.5	1.5	1.6
52	NETTOWERTSCHOEPFUNG	.	.	.	.	.	.	.	.
ENTSTANDENE BRUTTOEINKOMMEN AUS									
53	UNSELBSTAENDIGER ARBEIT	.	.	.	.	.	.	.	.
54	DAR.: BRUTTOLOHN- UND -GEHALTSUMME	.	.	.	.	.	.	.	.
55	UNTERNEHMERTAETIGKEIT UND VERMOEGEN	.	.	.	.	.	.	.	.
56	BRUTTOANLAGEINVESTITIONEN	0.9	0.9	0.8	0.9	0.8	0.9	0.9	0.9
57	AUSRUESTUNGEN	1.5	1.3	1.3	1.3	1.2	1.2	1.3	1.3
58	BAUTEN	0.6	0.6	0.6	0.6	0.6	0.6	0.6	0.7
BRUTTOANLAGEVERMOEGEN IN PREISEN VON 1985									
59	AM JAHRESANFANG	.	.	.	.	.	.	.	.
60	AUSRUESTUNGEN	.	.	.	.	.	.	.	.
61	BAUTEN	.	.	.	.	.	.	.	.
62	ERWERBSTAETIGE IM INLAND	.	.	.	.	.	.	.	.

## GASTGEWERBE, HEIME

LFD. NR.	GEGENSTAND DER NACHWEISUNG	1968	1969	1970	1971	1972	1973	1974	1975
IN JEWEILIGEN PREISEN (MILL. DM)									
1	PRODUKTIONSWERT	20230	21820	23840	25970	28290	29850	31650	34170
2	VORLEISTUNGEN	13040	14120	15430	16770	18100	18830	19910	21220
3	BRUTTOWERTSCHOEPFUNG	7190	7700	8410	9200	10190	11020	11740	12950
4	ABSCHREIBUNGEN	.	.	690	770	840	920	1010	1100
5	PRODUKTIONSSTEUERN ABZUEGLICH SUBVENTIONEN	.	.	510	590	660	720	710	680
6	NETTOWERTSCHOEPFUNG	.	.	7210	7840	8690	9380	10020	11170
ENTSTANDENE BRUTTOEINKOMMEN AUS									
7	UNSELBSTAENDIGER ARBEIT	.	.	3280	3630	3820	4190	4690	5080
8	DAR.: BRUTTOLOHN- UND -GEHALTSUMME	.	.	2860	3140	3290	3590	3990	4290
9	UNTERNEHMERTAEITIGKEIT UND VERMOEGEN	.	.	3930	4210	4870	5190	5330	6090
10	BRUTTOANLAGEINVESTITIONEN	1200	1270	1330	1430	1540	1620	1700	1780
11	AUSRUESTUNGEN	610	640	680	740	800	850	900	950
12	BAUTEN	590	630	650	690	740	770	800	830
13	NETTOANLAGEINVESTITIONEN	.	.	640	660	700	700	690	680
14	NETTOANLAGEVERMOEGEN ZU WIEDERBESCHAFFUNGS- PREISEN AM JAHRESANFANG	.	.	11230	13110	14590	15880	17720	19370
15	AUSRUESTUNGEN	.	.	3340	3650	3910	4200	4570	5030
16	BAUTEN	.	.	7890	9460	10680	11680	13150	14340
IN PREISEN VON 1985 (MILL. DM)									
17	BRUTTOWERTSCHOEPFUNG	19170	19770	20140	20360	20720	20650	20870	21300
18	BRUTTOANLAGEINVESTITIONEN	2680	2690	2540	2530	2540	2630	2570	2610
19	AUSRUESTUNGEN	1190	1210	1230	1270	1350	1370	1340	1340
20	BAUTEN	1490	1480	1310	1260	1290	1260	1230	1270
21	BRUTTOANLAGEVERMOEGEN AM JAHRESANFANG	.	.	33900	35610	37260	38970	40630	42190
22	AUSRUESTUNGEN	.	.	10920	11390	11850	12340	12810	13220
23	BAUTEN	.	.	22980	24220	25410	26630	27820	28970
24	KAPITALSTOCK	.	.	34755	36435	38115	39800	41410	42970
ERWERBSTAETIGKEIT (DURCHSCHNITT IN 1000)									
25	ERWERBSTAETIGE IM INLAND	.	.	667	671	664	670	670	673
26	SELBSTAENDIGE UND MITHELFEDE FAMILIEN- ANGEHOERIGE	.	.	333	325	325	329	323	317
27	BESCHAEFTIGTE ARBEITNEHMER	.	.	334	346	339	341	347	356
KENNZIFFERN									
28	IN % DES PRODUKTIONSWERTES								
29	VORLEISTUNGEN (VORLEISTUNGSQUOTE)	64.5	64.7	64.7	64.6	64.0	63.1	62.9	62.1
	BRUTTOANLAGEINVESTITIONEN	5.9	5.8	5.6	5.5	5.4	5.4	5.4	5.2
30	IN % DER BRUTTOWERTSCHOEPFUNG								
31	ABSCHREIBUNGEN	.	.	8.2	8.4	8.2	8.3	8.6	8.5
32	PRODUKTIONSSTEUERN ABZUEGLICH SUBVENTIONEN	.	.	6.1	6.4	6.5	6.5	6.0	5.3
33	NETTOWERTSCHOEPFUNG	16.7	16.5	15.8	15.5	15.1	14.7	14.5	13.7
	BRUTTOANLAGEINVESTITIONEN	16.7	16.5	15.8	15.5	15.1	14.7	14.5	13.7
34	IN % DER NETTOWERTSCHOEPFUNG								
35	EINKOMMEN AUS UNSELBSTAENDIGER ARBEIT (LOHNQUOTE)	.	.	45.5	46.3	44.0	44.7	46.8	45.5
	UNTERNEHMERTAEITIGKEIT UND VERMOEGEN	.	.	54.5	53.7	56.0	55.3	53.2	54.5
36	IN % DES KAPITALSTOCKS								
37	BRUTTOANLAGEINVESTITIONEN (IN PR. V. 1985)	.	.	7.3	6.9	6.9	6.6	6.2	6.1
38	AUSRUESTUNGEN	.	.	3.5	3.5	3.5	3.4	3.2	3.1
	BAUTEN	.	.	3.8	3.5	3.4	3.2	3.0	3.0
39	KAPITALKOEFFIZIENT (VERHAELTNIS KAPITALSTOCK ZU BRUTTOWERTSCHOEPFUNG IN PREISEN VON 1985)	.	.	1.7	1.8	1.8	1.9	2.0	2.0
40	ANGABEN JE ERWERBSTAETIGEN (1000 DM)								
41	BRUTTOANLAGEINVESTITIONEN	.	.	2.0	2.1	2.3	2.4	2.5	2.6
42	IN JEWEILIGEN PREISEN	.	.	3.8	3.8	4.0	3.9	3.8	3.9
	IN PREISEN VON 1985	.	.	52.1	54.3	57.4	59.4	61.8	63.8
43	ANGABEN JE BESCHAEFT. ARBEITNEHMER (1000 DM)								
	EINKOMMEN AUS UNSELBSTAENDIGER ARBEIT	.	.	9.8	10.5	11.3	12.3	13.5	14.3
44	1970 = 100								
45	BRUTTOWERTSCHOEPFUNG	85	92	100	109	121	131	140	154
46	IN JEWEILIGEN PREISEN	95	98	100	101	103	103	104	106
47	BRUTTOWERTSCHOEPFUNG IN PREISEN VON 1985 JE ERWERBSTAETIGEN (ARBEITSPRODUKTIVITAET)	.	.	100	100	103	102	103	105
48	NETTOWERTSCHOEPFUNG JE ERWERBSTAETIGEN	.	.	100	108	121	130	138	154
49	LOHNKOSTEN JE PRODUKTEINHEIT	.	.	100	106	111	123	133	139
	BRUTTOWERTSCHOEPFUNG IN PREISEN VON 1985 ZU KAPITALSTOCK (KAPITALPRODUKTIVITAET)	.	.	100	96	94	90	87	86
ANTEIL AN DER SUMME ALLER WIRTSCHAFTSBEREICHE (IN %)									
50	PRODUKTIONSWERT	1.5	1.4	1.4	1.4	1.4	1.3	1.2	1.3
51	BRUTTOWERTSCHOEPFUNG	1.4	1.4	1.3	1.3	1.3	1.2	1.2	1.3
52	NETTOWERTSCHOEPFUNG	.	.	1.3	1.3	1.3	1.3	1.2	1.3
ENTSTANDENE BRUTTOEINKOMMEN AUS									
53	UNSELBSTAENDIGER ARBEIT	.	.	0.9	0.9	0.8	0.8	0.8	0.9
54	DAR.: BRUTTOLOHN- UND -GEHALTSUMME	.	.	0.9	0.9	0.9	0.8	0.8	0.9
55	UNTERNEHMERTAEITIGKEIT UND VERMOEGEN	.	.	2.1	2.1	2.3	2.2	2.2	2.5
56	BRUTTOANLAGEINVESTITIONEN	1.0	0.9	0.8	0.7	0.7	0.7	0.8	0.8
57	AUSRUESTUNGEN	1.4	1.2	1.0	1.0	1.1	1.1	1.2	1.2
58	BAUTEN	0.8	0.7	0.6	0.6	0.5	0.5	0.6	0.6
BRUTTOANLAGEVERMOEGEN IN PREISEN VON 1985									
59	AM JAHRESANFANG	.	.	0.7	0.7	0.7	0.7	0.7	0.7
60	AUSRUESTUNGEN	.	.	1.0	1.0	1.0	1.0	1.0	1.0
61	BAUTEN	.	.	0.6	0.6	0.6	0.6	0.6	0.6
62	ERWERBSTAETIGE IM INLAND	.	.	2.5	2.5	2.5	2.5	2.5	2.6

## GASTGEWERBE, HEIME

LFD. NR.	GEGENSTAND DER NACHWEISUNG	1976	1977	1978	1979	1980	1981	1982	1983
IN JEWEILIGEN PREISEN (MILL. DM)									
1	PRODUKTIONSWERT	36530	39170	41760	44380	47350	50840	51790	53010
2	- VORLEISTUNGEN	22370	23840	25290	26870	28450	30340	30690	31270
3	= BRUTTOWERTSCHÖPFUNG	14160	15330	16470	17510	18900	20500	21100	21740
4	- ABSCHREIBUNGEN	1160	1220	1290	1400	1510	1620	1720	1790
5	= PRODUKTIONSSTEUERN ABZUGLICH SUBVENTIONEN	690	740	690	680	610	550	550	550
6	= NETTOWERTSCHÖPFUNG	12310	13370	14490	15430	16780	18330	18830	19400
ENTSTANDENE BRUTTOEINKOMMEN AUS									
7	UNSELBSTÄNDIGER ARBEIT	6080	6280	7870	8400	8590	9740	10410	10860
8	DAR.: BRUTTOLOHN- UND -GEHALTSUMME	4950	5470	5990	6640	7250	7840	8450	8840
9	UNTERNEHMERTÄTIGKEIT UND VERMOEGEN	6230	6490	6620	7030	8190	8590	8420	8540
10	BRUTTOANLAGEINVESTITIONEN	1870	1950	2050	2180	2340	2460	2490	2550
11	AUSRÜSTUNGEN	1010	1060	1120	1200	1260	1370	1220	1390
12	BAUTEN	860	900	930	980	1080	1090	1270	1160
13	NETTOANLAGEINVESTITIONEN	710	740	760	780	830	840	770	760
14	NETTOANLAGEVERMOEGEN ZU WIEDERBESCHAFFUNGS-								
15	PREISEN AM JAHRESANFANG	20290	21670	23140	25120	28050	30840	33260	34450
16	AUSRÜSTUNGEN	5300	5510	5790	6200	6660	7150	7760	8050
	BAUTEN	14990	16160	17350	18920	21390	23690	25500	26400
IN PREISEN VON 1985 (MILL. DM)									
17	BRUTTOWERTSCHÖPFUNG	21770	22220	22540	22720	23130	23390	22530	21860
18	BRUTTOANLAGEINVESTITIONEN	2640	2690	2710	2700	2720	2720	2650	2650
19	AUSRÜSTUNGEN	1380	1420	1450	1480	1490	1550	1320	1480
20	BAUTEN	1260	1270	1260	1220	1230	1170	1330	1190
21	BRUTTOANLAGEVERMOEGEN AM JAHRESANFANG	43750	45300	46850	48380	49880	51370	52850	54230
22	AUSRÜSTUNGEN	13590	13950	14320	14670	15040	15390	15790	15940
23	BAUTEN	30160	31340	32530	33710	34840	35980	37060	38290
24	KAPITALSTOCK	44525	46075	47615	49130	50625	52110	53540	54920
ERWERBSTÄTIGKEIT (DURCHSCHNITT IN 1000)									
25	ERWERBSTÄTIGE IM INLAND	679	685	703	721	727	741	758	769
26	SELBSTÄNDIGE UND MITHELFFENDE FAMILIEN- ANGEHÖRIGE	299	293	294	293	287	288	289	292
27	BESCHÄFTIGTE ARBEITNEHMER	380	392	409	428	440	453	469	477
KENNZIFFERN									
28	IN % DES PRODUKTIONSWERTES								
29	VORLEISTUNGEN (VORLEISTUNGSQUOTE)	61.2	60.9	60.6	60.5	60.1	59.7	59.3	59.0
	BRUTTOANLAGEINVESTITIONEN	5.1	5.0	4.9	4.9	4.9	4.8	4.8	4.8
30	IN % DER BRUTTOWERTSCHÖPFUNG								
31	ABSCHREIBUNGEN	8.2	8.0	7.8	8.0	8.0	7.9	8.2	8.2
32	PRODUKTIONSSTEUERN ABZUGLICH SUBVENTIONEN	4.9	4.8	4.2	3.9	3.2	2.7	2.6	2.5
33	NETTOWERTSCHÖPFUNG	86.9	87.2	88.0	88.1	88.8	89.4	89.2	89.2
	BRUTTOANLAGEINVESTITIONEN	13.2	12.8	12.4	12.5	12.4	12.0	11.8	11.7
34	IN % DER NETTOWERTSCHÖPFUNG								
35	EINKOMMEN AUS UNSELBSTÄNDIGER ARBEIT (LOHNQUOTE)	49.4	51.5	54.3	54.4	51.2	53.1	55.3	56.0
	UNTERNEHMERTÄTIGKEIT UND VERMOEGEN	50.6	48.5	45.7	45.6	48.8	46.9	44.7	44.0
36	IN % DES KAPITALSTOCKS								
37	BRUTTOANLAGEINVESTITIONEN (IN PR. V. 1985)	5.9	5.8	5.7	5.5	5.4	5.2	4.9	4.8
38	AUSRÜSTUNGEN	3.1	3.1	3.0	3.0	2.9	3.0	2.5	2.7
	BAUTEN	2.8	2.8	2.6	2.5	2.4	2.2	2.5	2.2
39	KAPITALKOEFFIZIENT (VERHAELTNIS KAPITALSTOCK ZU BRUTTOWERTSCHÖPFUNG IN PREISEN VON 1985)	2.0	2.1	2.1	2.2	2.2	2.2	2.4	2.5
40	ANGABEN JE ERWERBSTÄTIGEN (1000 DM)								
	BRUTTOANLAGEINVESTITIONEN								
41	IN JEWEILIGEN PREISEN	2.8	2.9	2.9	3.0	3.2	3.3	3.3	3.3
42	IN PREISEN VON 1985	3.9	3.9	3.9	3.7	3.7	3.7	3.5	3.4
	KAPITALSTOCK (KAPITALINTENSITAET)	65.6	67.3	67.7	68.1	69.6	70.3	70.6	71.4
43	ANGABEN JE BESCHÄFT. ARBEITNEHMER (1000 DM)								
	EINKOMMEN AUS UNSELBSTÄNDIGER ARBEIT	16.0	17.6	19.2	19.6	19.5	21.5	22.2	22.8
44	1970 = 100								
	BRUTTOWERTSCHÖPFUNG								
45	IN JEWEILIGEN PREISEN	168	182	196	208	225	244	251	259
46	IN PREISEN VON 1985	108	110	112	113	115	116	112	109
	BRUTTOWERTSCHÖPFUNG IN PREISEN VON 1985 JE ERWERBSTÄTIGEN (ARBEITSPRODUKTIVITAET)	106	107	105	104	105	105	98	94
47	NETTOWERTSCHÖPFUNG JE ERWERBSTÄTIGEN	168	181	191	198	214	229	230	233
48	LOHNKOSTEN JE PRODUKTEINHEIT	153	166	185	191	189	209	230	246
49	BRUTTOWERTSCHÖPFUNG IN PREISEN VON 1985 ZU KAPITALSTOCK (KAPITALPRODUKTIVITAET)	84	83	82	80	79	77	73	69
ANTEIL AN DER SUMME ALLER WIRTSCHAFTSBEREICHE (IN %)									
50	PRODUKTIONSWERT	1.3	1.3	1.3	1.2	1.2	1.3	1.2	1.2
51	BRUTTOWERTSCHÖPFUNG	1.3	1.3	1.3	1.3	1.3	1.4	1.4	1.3
52	NETTOWERTSCHÖPFUNG	1.3	1.4	1.4	1.4	1.4	1.5	1.5	1.4
53	ENTSTANDENE BRUTTOEINKOMMEN AUS								
54	UNSELBSTÄNDIGER ARBEIT	1.0	1.0	1.1	1.1	1.0	1.1	1.1	1.1
55	DAR.: BRUTTOLOHN- UND -GEHALTSUMME	0.9	1.0	1.0	1.0	1.0	1.1	1.1	1.1
	UNTERNEHMERTÄTIGKEIT UND VERMOEGEN	2.3	2.2	2.1	2.1	2.5	2.6	2.4	2.1
56	BRUTTOANLAGEINVESTITIONEN	0.8	0.8	0.8	0.7	0.7	0.7	0.8	0.7
57	AUSRÜSTUNGEN	1.1	1.1	1.0	1.0	1.0	1.0	1.0	1.0
58	BAUTEN	0.6	0.6	0.6	0.5	0.5	0.5	0.6	0.6
59	BRUTTOANLAGEVERMOEGEN IN PREISEN VON 1985								
	AM JAHRESANFANG	0.7	0.7	0.7	0.7	0.7	0.7	0.7	0.7
60	AUSRÜSTUNGEN	1.0	1.0	1.0	0.9	0.9	0.9	0.9	0.9
61	BAUTEN	0.6	0.6	0.7	0.7	0.7	0.7	0.7	0.7
62	ERWERBSTÄTIGE IM INLAND	2.6	2.6	2.7	2.7	2.7	2.7	2.8	2.9

## GASTGEWERBE, HEIME

LFD. NR.	GEGENSTAND DER NACHWEISUNG	1984	1985	1986	1987	1988	1989	1990	1991
IN JEWEILIGEN PREISEN (MILL. DM)									
1	PRODUKTIONSWERT	55860	58140	60540	63800	67140	71780	79140	
2	- VORLEISTUNGEN	33670	36020	36760	38320	40460	42970	47180	
3	= BRUTTOWERTSCHOEPFUNG	22190	22120	23780	25480	26680	28810	31960	
4	- ABSCHREIBUNGEN	1880	1960	2030	2110	2180	2280	2410	
5	- PRODUKTIONSSTEUERN ABZUEGLICH SUBVENTIONEN	570	660	730	740	750	830	920	
6	= NETTOWERTSCHOEPFUNG	19740	19500	21020	22630	23750	25700	28630	
ENTSTANDENE BRUTTOEINKOMMEN AUS									
7	UNSELBSTAENDIGER ARBEIT	11410	12060	12940	13020	14330	15300	17000	
8	DAR.: BRUTTOLOHN- UND -GEHALTSUMME	9330	9830	10280	10870	11620	12260	13670	
9	UNTERNEHMERTAETIGKEIT UND VERMOEGEN	8330	7440	8080	9610	9420	10400	11630	
10	BRUTTOANLAGEINVESTITIONEN	2630	2690	2750	2840	2940	3050	3230	
11	AUSRUESTUNGEN	1560	1700	1670	1640	1770	1840	1950	
12	BAUTEN	1070	990	1080	1200	1170	1210	1280	
13	NETTOANLAGEINVESTITIONEN	750	730	720	730	760	770	820	
14	NETTOANLAGEVERMOEGEN ZU WIEDERBESCHAFFUNGS- PREISEN AM JAHRESANFANG	36040	37380	38440	39680	40900	42530	44730	
15	AUSRUESTUNGEN	8410	8820	9240	9590	9800	10100	10440	
16	BAUTEN	27630	28560	29200	30090	31100	32430	34290	
IN PREISEN VON 1985 (MILL. DM)									
17	BRUTTOWERTSCHOEPFUNG	22340	22120	21950	22730	22930	24090	25740	
18	BRUTTOANLAGEINVESTITIONEN	2670	2690	2700	2750	2810	2850	2900	
19	AUSRUESTUNGEN	1590	1700	1640	1590	1700	1740	1790	
20	BAUTEN	1080	990	1060	1160	1110	1110	1110	
21	BRUTTOANLAGEVERMOEGEN AM JAHRESANFANG	55610	57010	58410	59780	61150	62540	63910	
22	AUSRUESTUNGEN	16230	16660	17180	17610	17940	18350	18750	
23	BAUTEN	39380	40350	41230	42170	43210	44190	45160	
24	KAPITALSTOCK	56310	57710	59095	60465	61845	63225	64600	
ERWERBSTAETIGKEIT (DURCHSCHNITT IN 1000)									
25	ERWERBSTAETIGE IM INLAND	784	800	812	828	852	873	913	
26	SELBSTAENDIGE UND MITHELLENDE FAMILIEN- ANGEHOERIGE	295	298	302	305	307	311	317	
27	BESCHAEFTIGTE ARBEITNEHMER	489	502	510	523	545	562	596	
KENNZIFFERN									
28	IN % DES PRODUKTIONSWERTES								
29	VORLEISTUNGEN (VORLEISTUNGSQUOTE)	60.3	62.0	60.7	60.1	60.3	59.9	59.6	
	BRUTTOANLAGEINVESTITIONEN	4.7	4.6	4.5	4.5	4.4	4.2	4.1	
30	IN % DER BRUTTOWERTSCHOEPFUNG								
31	ABSCHREIBUNGEN	8.5	8.9	8.5	8.3	8.2	7.9	7.5	
32	PRODUKTIONSSTEUERN ABZUEGLICH SUBVENTIONEN	2.6	3.0	3.1	2.9	2.8	2.9	2.9	
33	NETTOWERTSCHOEPFUNG	89.0	88.2	88.4	88.6	89.0	89.2	89.6	
	BRUTTOANLAGEINVESTITIONEN	11.9	12.2	11.6	11.1	11.0	10.6	10.1	
34	IN % DER NETTOWERTSCHOEPFUNG								
35	EINKOMMEN AUS UNSELBSTAENDIGER ARBEIT (LOHNQUOTE)	57.8	61.8	61.6	57.5	60.3	59.5	59.4	
	UNTERNEHMERTAETIGKEIT UND VERMOEGEN	42.2	38.2	38.4	42.5	39.7	40.5	40.6	
36	IN % DES KAPITALSTOCKS								
37	BRUTTOANLAGEINVESTITIONEN (IN PR. V. 1985)	4.7	4.7	4.6	4.5	4.5	4.5	4.5	
38	AUSRUESTUNGEN	2.8	2.9	2.8	2.6	2.7	2.8	2.8	
	BAUTEN	1.9	1.7	1.8	1.9	1.8	1.8	1.7	
39	KAPITALKOEFFIZIENT (VERHAELTNIS KAPITALSTOCK ZU BRUTTOWERTSCHOEPFUNG IN PREISEN VON 1985)	2.5	2.6	2.7	2.7	2.7	2.6	2.5	
ANGABEN JE ERWERBSTAETIGEN (1000 DM)									
40	BRUTTOANLAGEINVESTITIONEN								
41	IN JEWEILIGEN PREISEN	3.4	3.4	3.4	3.4	3.5	3.5	3.5	
42	IN PREISEN VON 1985	3.4	3.4	3.3	3.3	3.3	3.3	3.2	
	KAPITALSTOCK (KAPITALINTENSITAET)	71.8	72.1	72.8	73.0	72.6	72.4	70.8	
ANGABEN JE BESCHAEFT. ARBEITNEHMER (1000 DM)									
43	EINKOMMEN AUS UNSELBSTAENDIGER ARBEIT	23.3	24.0	25.4	24.9	26.3	27.2	28.5	
1970 = 100									
44	BRUTTOWERTSCHOEPFUNG								
45	IN JEWEILIGEN PREISEN	264	263	283	303	317	343	380	
46	IN PREISEN VON 1985	111	110	109	113	114	120	128	
47	BRUTTOWERTSCHOEPFUNG IN PREISEN VON 1985 JE ERWERBSTAETIGEN (ARBEITSPRODUKTIVITAET)	94	92	90	91	89	91	93	
48	NETTOWERTSCHOEPFUNG JE ERWERBSTAETIGEN	233	225	239	253	258	272	290	
49	LOHNKOSTEN JE PRODUKTEINHEIT	252	267	289	279	300	303	311	
	BRUTTOWERTSCHOEPFUNG IN PREISEN VON 1985 ZU KAPITALSTOCK (KAPITALPRODUKTIVITAET)	68	66	64	65	64	66	69	
ANTEIL AN DER SUMME ALLER WIRTSCHAFTSBEREICHE (IN %)									
50	PRODUKTIONSWERT	1.2	1.2	1.3	1.3	1.3	1.3	1.3	
51	BRUTTOWERTSCHOEPFUNG	1.3	1.2	1.3	1.3	1.3	1.3	1.4	
52	NETTOWERTSCHOEPFUNG	1.4	1.3	1.3	1.4	1.4	1.4	1.5	
ENTSTANDENE BRUTTOEINKOMMEN AUS									
53	UNSELBSTAENDIGER ARBEIT	1.2	1.2	1.2	1.2	1.2	1.3	1.3	
54	DAR.: BRUTTOLOHN- UND -GEHALTSUMME	1.2	1.2	1.2	1.2	1.2	1.2	1.3	
55	UNTERNEHMERTAETIGKEIT UND VERMOEGEN	1.9	1.6	1.6	1.9	1.7	1.8	1.8	
56	BRUTTOANLAGEINVESTITIONEN	0.7	0.7	0.7	0.7	0.7	0.7	0.6	
57	AUSRUESTUNGEN	1.1	1.1	1.0	0.9	0.9	0.9	0.8	
58	BAUTEN	0.5	0.5	0.5	0.6	0.5	0.5	0.5	
BRUTTOANLAGEVERMOEGEN IN PREISEN VON 1985									
59	AM JAHRESANFANG	0.7	0.7	0.7	0.7	0.7	0.7	0.7	
60	AUSRUESTUNGEN	0.9	0.9	0.9	0.9	0.9	0.9	0.9	
61	BAUTEN	0.7	0.7	0.6	0.6	0.6	0.6	0.6	
62	ERWERBSTAETIGE IM INLAND	3.0	3.0	3.0	3.1	3.1	3.2	3.2	

**Bildung, Wissenschaft, Kultur usw., Verlagsgewerbe**

# Bruttowertschöpfung in Preisen von 1985

1960 = 100

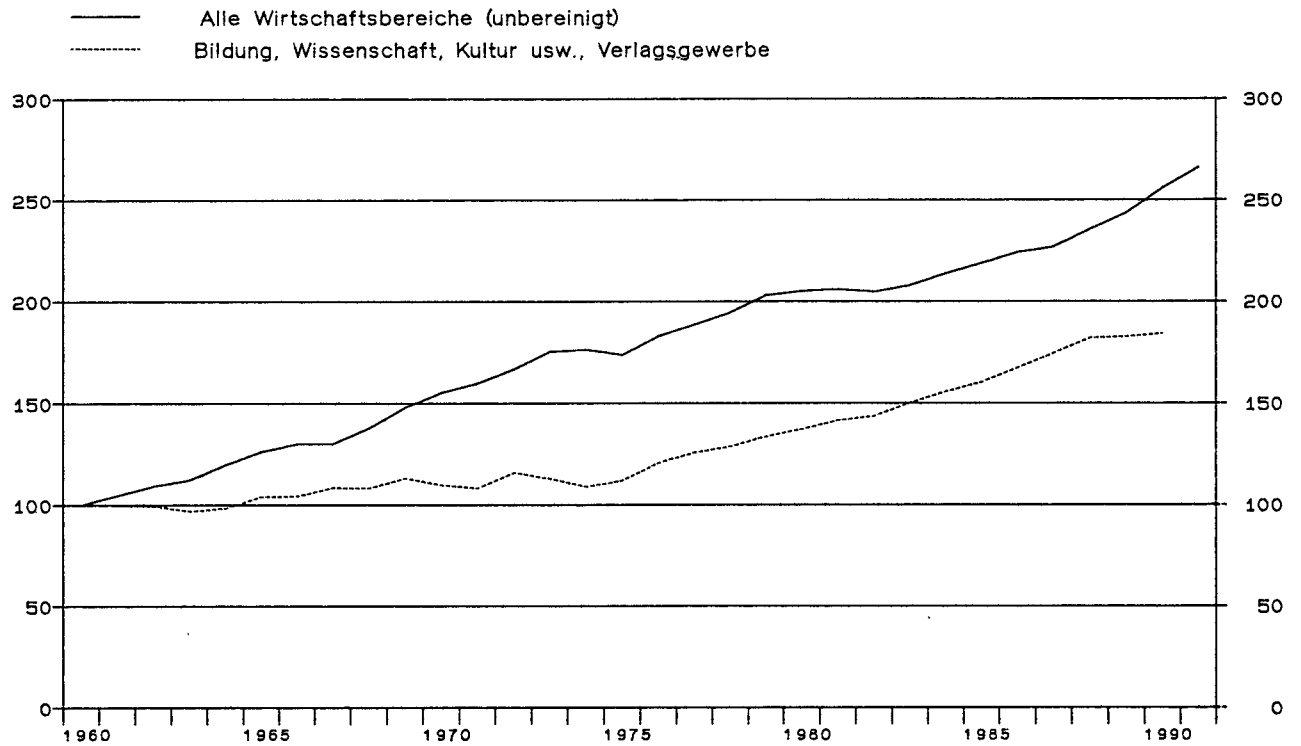

## Bildung, Wissenschaft, Kultur usw., Verlagsgewerbe

Anteile an der Summe aller Wirtschaftsbereiche

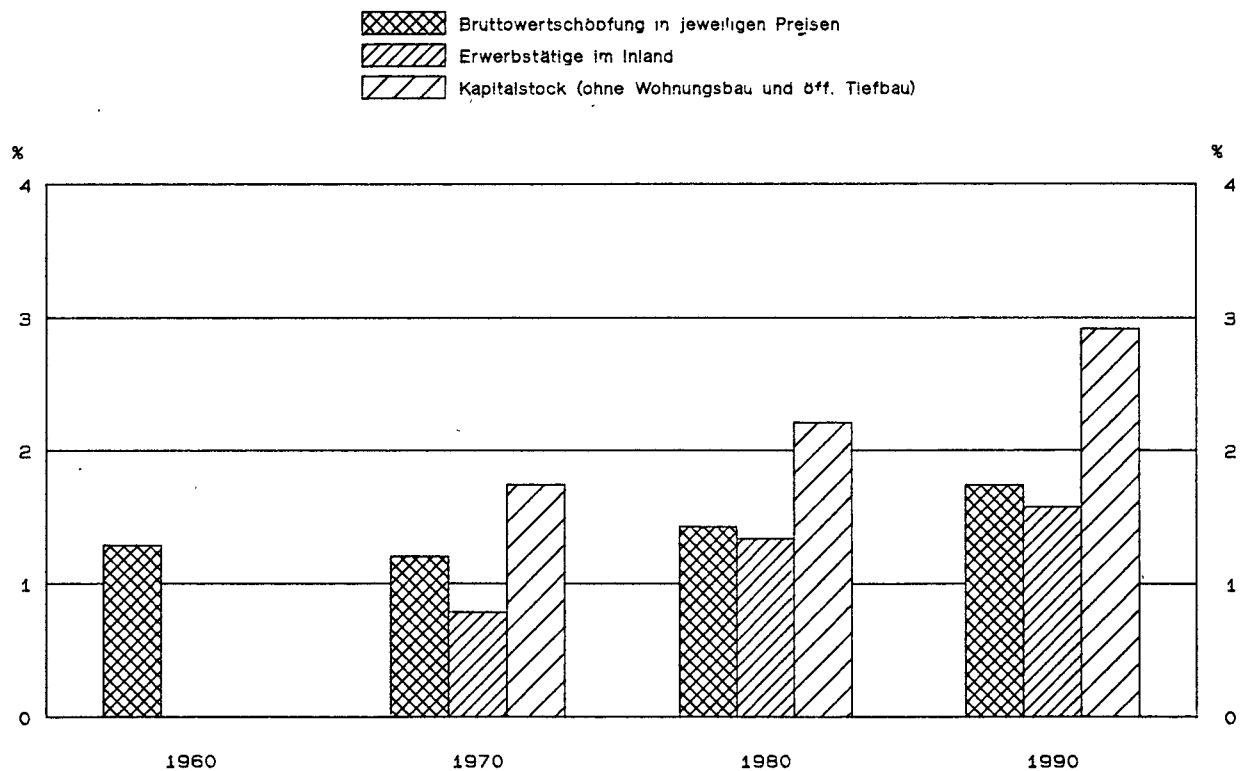

LFD. NR.	GEGENSTAND DER NACHWEISUNG	1960	1961	1962	1963	1964	1965	1966	1967
-------------	----------------------------	------	------	------	------	------	------	------	------

## IN JEWEILIGEN PREISEN (MILL. DM)

1	PRODUKTIONSWERT	7250	7810	8410	8930	9700	11070	11730	12510
2	VORLEISTUNGEN	3360	3660	3990	4320	4810	5530	5860	6210
3	BRUTTOWERTSCHOEPFUNG	3890	4150	4420	4610	4890	5540	5870	6300
4	ABSCHREIBUNGEN	.	.	.	.	.	.	.	.
5	PRODUKTIONSSTEUERN ABZUEGLICH SUBVENTIONEN	.	.	.	.	.	.	.	.
6	NETTOWERTSCHOEPFUNG	.	.	.	.	.	.	.	.
7	ENTSTANDENE BRUTTOEINKOMMEN AUS UNSELBSTAENDIGER ARBEIT	.	.	.	.	.	.	.	.
8	DAR.: BRUTTOLOHN- UND -GEHALTSUMME	.	.	.	.	.	.	.	.
9	UNTERNEHMERTAEITIGKEIT UND VERMOEGEN	.	.	.	.	.	.	.	.
10	BRUTTOANLAGEINVESTITIONEN	770	820	830	870	1180	1330	1520	1220
11	AUSRUESTUNGEN	230	250	230	270	320	480	650	800
12	BAUTEN	540	570	600	600	860	850	870	420
13	NETTOANLAGEINVESTITIONEN	.	.	.	.	.	.	.	.
14	NETTOANLAGEVERMOEGEN ZU WIEDERBESCHAFFUNGS- PREISEN AM JAHRESANFANG	.	.	.	.	.	.	.	.
15	AUSRUESTUNGEN	.	.	.	.	.	.	.	.
16	BAUTEN	.	.	.	.	.	.	.	.

## IN PREISEN VON 1985 (MILL. DM)

17	BRUTTOWERTSCHOEPFUNG	18310	18230	18150	17740	17980	19050	19110	19870
18	BRUTTOANLAGEINVESTITIONEN	2230	2230	2130	2090	2780	2910	3120	2170
19	AUSRUESTUNGEN	380	410	360	420	490	730	960	1100
20	BAUTEN	1850	1820	1770	1670	2290	2180	2160	1070
21	BRUTTOANLAGEVERMOEGEN AM JAHRESANFANG	.	.	.	.	.	.	.	.
22	AUSRUESTUNGEN	.	.	.	.	.	.	.	.
23	BAUTEN	.	.	.	.	.	.	.	.
24	KAPITALSTOCK	.	.	.	.	.	.	.	.

## ERWERBSTAETIGKEIT (DURCHSCHNITT IN 1000)

25	ERWERBSTAETIGE IM INLAND	.	.	.	.	.	.	.	.
26	SELBSTAENDIGE UND MITHELFFENDE FAMILIEN- ANGEHOERIGE	.	.	.	.	.	.	.	.
27	BESCHAEFTIGTE ARBEITNEHMER	.	.	.	.	.	.	.	.

## KENNZIFFERN

28	IN % DES PRODUKTIONSWERTES VORLEISTUNGEN (VORLEISTUNGSQUOTE)	46.3	46.9	47.4	48.4	49.6	50.0	50.0	49.6
29	BRUTTOANLAGEINVESTITIONEN	10.6	10.5	9.9	9.7	12.2	12.0	13.0	9.8
30	IN % DER BRUTTOWERTSCHOEPFUNG	.	.	.	.	.	.	.	.
31	ABSCHREIBUNGEN	.	.	.	.	.	.	.	.
32	PRODUKTIONSSTEUERN ABZUEGLICH SUBVENTIONEN	.	.	.	.	.	.	.	.
33	NETTOWERTSCHOEPFUNG	19.8	19.8	18.8	18.9	24.1	24.0	25.9	19.4
34	BRUTTOANLAGEINVESTITIONEN	.	.	.	.	.	.	.	.
35	EINKOMMEN AUS UNSELBSTAENDIGER ARBEIT (LOHNQUOTE)	.	.	.	.	.	.	.	.
36	UNTERNEHMERTAEITIGKEIT UND VERMOEGEN	.	.	.	.	.	.	.	.
37	IN % DES KAPITALSTOCKS	.	.	.	.	.	.	.	.
38	BRUTTOANLAGEINVESTITIONEN (IN PR. V. 1985)	.	.	.	.	.	.	.	.
39	AUSRUESTUNGEN	.	.	.	.	.	.	.	.
40	BAUTEN	.	.	.	.	.	.	.	.
41	KAPITALKOEFFIZIENT (VERHAELTNIS KAPITALSTOCK ZU BRUTTOWERTSCHOEPFUNG IN PREISEN VON 1985)	.	.	.	.	.	.	.	.
42	ANGABEN JE ERWERBSTAETIGEN (1000 DM)	.	.	.	.	.	.	.	.
43	BRUTTOANLAGEINVESTITIONEN	.	.	.	.	.	.	.	.
44	IN JEWEILIGEN PREISEN	50	53	57	59	63	71	76	81
45	IN PREISEN VON 1985	91	91	90	88	90	95	95	99
46	BRUTTOWERTSCHOEPFUNG IN PREISEN VON 1985 JE ERWERBSTAETIGEN (ARBEITSPRODUKTIVITAET)	.	.	.	.	.	.	.	.
47	NETTOWERTSCHOEPFUNG JE ERWERBSTAETIGEN	.	.	.	.	.	.	.	.
48	LOHNKOSTEN JE PRODUKTEINHEIT	.	.	.	.	.	.	.	.
49	BRUTTOWERTSCHOEPFUNG IN PREISEN VON 1985 ZU KAPITALSTOCK (KAPITALPRODUKTIVITAET)	.	.	.	.	.	.	.	.

## ANTEIL AN DER SUMME ALLER WIRTSCHAFTSBEREICHE (IN %)

50	PRODUKTIONSWERT	0.9	0.9	0.9	0.9	0.9	0.9	0.9	1.0
51	BRUTTOWERTSCHOEPFUNG	1.3	1.3	1.2	1.2	1.2	1.2	1.2	1.3
52	NETTOWERTSCHOEPFUNG	.	.	.	.	.	.	.	.
53	ENTSTANDENE BRUTTOEINKOMMEN AUS UNSELBSTAENDIGER ARBEIT	.	.	.	.	.	.	.	.
54	DAR.: BRUTTOLOHN- UND -GEHALTSUMME	.	.	.	.	.	.	.	.
55	UNTERNEHMERTAEITIGKEIT UND VERMOEGEN	.	.	.	.	.	.	.	.
56	BRUTTOANLAGEINVESTITIONEN	1.0	1.0	0.9	0.9	1.0	1.1	1.2	1.1
57	AUSRUESTUNGEN	0.8	0.8	0.6	0.7	0.8	1.1	1.4	1.9
58	BAUTEN	1.2	1.1	1.0	1.0	1.2	1.1	1.1	0.6
59	BRUTTOANLAGEVERMOEGEN IN PREISEN VON 1985 AM JAHRESANFANG	.	.	.	.	.	.	.	.
60	AUSRUESTUNGEN	.	.	.	.	.	.	.	.
61	BAUTEN	.	.	.	.	.	.	.	.
62	ERWERBSTAETIGE IM INLAND	.	.	.	.	.	.	.	.

LFD. NR.	GEGENSTAND DER NACHWEISUNG	1968	1969	1970	1971	1972	1973	1974	1975
IN JEWEILIGEN PREISEN (MILL. DM)									
1	PRODUKTIONSWERT	12600	13860	15640	17170	19430	20630	22660	25480
2	- VORLEISTUNGEN	6300	7100	7880	8790	10010	10750	11960	13490
3	BRUTTOWERTSCHOEPFUNG	6300	6760	7760	8380	9420	9880	10700	11990
4	ABSCHREIBUNGEN	.	.	860	1040	1200	1370	1610	1770
5	PRODUKTIONSSTEUERN ABZUEGLICH SUBVENTIONEN	.	.	1330	1320	1520	1670	1750	1940
6	NETTOWERTSCHOEPFUNG	.	.	5570	6020	6700	6840	7340	8280
ENTSTANDENE BRUTTOEINKOMMEN AUS									
7	UNSELBSTAENDIGER ARBEIT	.	.	2790	3500	3990	4800	5950	6730
8	DAR.: BRUTTOLOHN- UND -GEHALTSUMME	.	.	2420	3020	3400	4040	4980	5590
9	UNTERNEHMERTAEITIGKEIT UND VERMOEGEN	.	.	2780	2520	2710	2040	1390	1550
10	BRUTTOANLAGEINVESTITIONEN	1510	1710	2130	2360	2740	3230	2840	3110
11	AUSRUESTUNGEN	960	1240	1540	1490	1550	1920	1610	2160
12	BAUTEN	550	470	590	870	1190	1310	1230	950
13	NETTOANLAGEINVESTITIONEN	.	.	1270	1320	1540	1860	1230	1340
14	NETTOANLAGEVERMOEGEN ZU WIEDERBESCHAFFUNGS-	.	.	16450	19470	21910	24120	27510	30040
15	PREISEN AM JAHRESANFANG	.	.	4300	5310	6140	6820	7900	8710
16	AUSRUESTUNGEN	.	.	12150	14160	15770	17300	19610	21330
17	BAUTEN	.	.	.	.	.	.	.	.
IN PREISEN VON 1985 (MILL. DM)									
17	BRUTTOWERTSCHOEPFUNG	19820	20720	20080	19780	21220	20670	19910	20480
18	BRUTTOANLAGEINVESTITIONEN	2750	2820	3250	3560	4110	4700	3900	4090
19	AUSRUESTUNGEN	1340	1700	2040	1940	2010	2520	1990	2610
20	BAUTEN	1410	1120	1210	1620	2100	2180	1910	1480
21	BRUTTOANLAGEVERMOEGEN AM JAHRESANFANG	.	.	44820	47650	50750	54330	58420	61600
22	AUSRUESTUNGEN	.	.	8370	10090	11670	13260	15290	16680
23	BAUTEN	.	.	36450	37560	39080	41070	43130	44920
24	KAPITALSTOCK	.	.	46235	49200	52540	56375	60010	63210
ERWERBSTAEITIGKEIT (DURCHSCHNITT IN 1000)									
25	ERWERBSTAEITIGE IM INLAND	.	.	209	220	227	240	261	278
26	SELBSTAENDIGE UND MITHELFFENDE FAMILIEN-	.	.	39	35	33	34	34	35
27	ANGEHOERIGE	.	.	170	185	194	206	227	243
28	BESCHAEFTIGTE ARBEITNEHMER	.	.	.	.	.	.	.	.
KENNZIFFERN									
28	IN % DES PRODUKTIONSWERTES	50.0	51.2	50.4	51.2	51.5	52.1	52.8	52.9
29	VORLEISTUNGEN (VORLEISTUNGSQUOTE)	12.0	12.3	13.6	13.7	14.1	15.7	12.5	12.2
30	BRUTTOANLAGEINVESTITIONEN	.	.	11.1	12.4	12.7	13.9	15.0	14.8
31	ABSCHREIBUNGEN	.	.	17.1	15.8	16.1	16.9	16.4	16.2
32	PRODUKTIONSSTEUERN ABZUEGLICH SUBVENTIONEN	.	.	71.8	71.8	71.1	69.2	68.6	69.1
33	NETTOWERTSCHOEPFUNG	24.0	25.3	27.4	28.2	29.1	32.7	26.5	25.9
34	BRUTTOANLAGEINVESTITIONEN	.	.	50.1	58.1	59.6	70.2	81.1	81.3
35	EINKOMMEN AUS UNSELBSTAENDIGER ARBEIT (LOHNQUOTE)	.	.	49.9	41.9	40.4	29.8	18.9	18.7
36	UNTERNEHMERTAEITIGKEIT UND VERMOEGEN	.	.	7.0	7.2	7.8	8.3	6.5	6.5
37	IN % DES KAPITALSTOCKS	.	.	4.4	3.9	3.8	4.5	3.3	4.1
38	BRUTTOANLAGEINVESTITIONEN (IN PR. V. 1985)	.	.	2.6	3.3	4.0	3.9	3.2	2.3
39	AUSRUESTUNGEN	.	.	2.3	2.5	2.5	2.7	3.0	3.1
40	BAUTEN	.	.	.	.	.	.	.	.
KAPITALKOEFFIZIENT (VERHAELTNIS KAPITALSTOCK ZU BRUTTOWERTSCHOEPFUNG IN PREISEN VON 1985)									
41	ANGABEN JE ERWERBSTAEITIGEN (1000 DM)	.	.	10.2	10.7	12.1	13.5	10.9	11.2
42	BRUTTOANLAGEINVESTITIONEN	.	.	15.6	16.2	18.1	19.6	14.9	14.7
43	IN JEWEILIGEN PREISEN	.	.	221.2	223.6	231.5	234.9	229.9	227.4
44	IN PREISEN VON 1985	.	.	.	.	.	.	.	.
45	KAPITALSTOCK (KAPITALINTENSITAET)	.	.	16.4	18.9	20.6	23.3	26.2	27.7
46	ANGABEN JE BESCHAEFT. ARBEITNEHMER (1000 DM)	.	.	81	87	100	108	121	127
47	EINKOMMEN AUS UNSELBSTAENDIGER ARBEIT	.	.	99	103	100	99	106	103
48	BRUTTOWERTSCHOEPFUNG	.	.	100	94	97	90	79	77
49	IN JEWEILIGEN PREISEN	.	.	100	103	111	107	106	112
50	BRUTTOWERTSCHOEPFUNG IN PREISEN VON 1985 JE	.	.	100	123	129	158	201	220
51	ERWERBSTAEITIGEN (ARBEITSPRODUKTIVITAET)	.	.	100	93	93	84	76	75
52	NETTOWERTSCHOEPFUNG JE ERWERBSTAEITIGEN	.	.	.	.	.	.	.	.
53	LOHNKOSTEN JE PRODUKTEINHEIT	.	.	.	.	.	.	.	.
54	BRUTTOANLAGEINVESTITIONEN	1.3	1.2	1.2	1.2	1.3	1.5	1.3	1.5
55	AUSRUESTUNGEN	2.2	2.2	2.3	2.0	2.1	2.5	2.1	2.7
56	BAUTEN	0.7	0.6	0.6	0.7	0.9	0.9	0.9	0.7
57	BRUTTOANLAGEVERMOEGEN IN PREISEN VON 1985	.	.	1.0	1.0	1.0	1.0	1.0	1.0
58	AM JAHRESANFANG	.	.	0.8	0.9	1.0	1.0	1.1	1.2
59	AUSRUESTUNGEN	.	.	1.0	1.0	1.0	1.0	1.0	1.0
60	BAUTEN	.	.	0.8	0.8	0.8	0.9	1.0	1.1
61	ERWERBSTAEITIGE IM INLAND	.	.	.	.	.	.	.	.
62	PRODUKTIONSWERT	0.9	0.9	0.9	0.9	1.0	0.9	0.9	1.0
63	BRUTTOWERTSCHOEPFUNG	1.2	1.2	1.2	1.2	1.2	1.1	1.1	1.2
64	NETTOWERTSCHOEPFUNG	.	.	1.0	1.0	1.0	0.9	0.9	1.0
65	ENTSTANDENE BRUTTOEINKOMMEN AUS	.	.	0.8	0.9	0.9	0.9	1.1	1.1
66	UNSELBSTAENDIGER ARBEIT	.	.	0.8	0.9	0.9	0.9	1.1	1.1
67	DAR.: BRUTTOLOHN- UND -GEHALTSUMME	.	.	1.5	1.3	1.3	0.9	0.6	0.6
68	UNTERNEHMERTAEITIGKEIT UND VERMOEGEN	.	.	.	.	.	.	.	.
69	BRUTTOANLAGEINVESTITIONEN	1.3	1.2	1.2	1.2	1.3	1.5	1.3	1.5
70	AUSRUESTUNGEN	2.2	2.2	2.3	2.0	2.1	2.5	2.1	2.7
71	BAUTEN	0.7	0.6	0.6	0.7	0.9	0.9	0.9	0.7
72	BRUTTOANLAGEVERMOEGEN IN PREISEN VON 1985	.	.	1.0	1.0	1.0	1.0	1.0	1.0
73	AM JAHRESANFANG	.	.	0.8	0.9	1.0	1.0	1.1	1.2
74	AUSRUESTUNGEN	.	.	1.0	1.0	1.0	1.0	1.0	1.0
75	BAUTEN	.	.	0.8	0.8	0.8	0.9	1.0	1.1
76	ERWERBSTAEITIGE IM INLAND	.	.	.	.	.	.	.	.



LFD. NR.	GEGENSTAND DER NACHWEISUNG	1976	1977	1978	1979	1980	1981	1982	1983
IN JEWEILIGEN PREISEN (MILL. DM)									
1	PRODUKTIONSWERT	28500	30870	33150	37100	40660	44730	47240	52490
2	VORLEISTUNGEN	14890	16140	17080	18810	20490	22740	23970	26880
3	BRUTTOWERTSCHOEPFUNG	13610	14730	16070	18290	20170	21990	23270	25610
4	ABSCHREIBUNGEN	1980	2260	2620	3070	3670	4380	4970	5460
5	PRODUKTIONSSTEUERN ABZUEGLICH SUBVENTIONEN	2230	2640	3010	3150	3300	3360	3490	3470
6	NETTOWERTSCHOEPFUNG	9400	9830	10440	12070	13200	14250	14810	16680
7	ENTSTANDENE BRUTTOEINKOMMEN AUS UNSELBSTAENDIGER ARBEIT	7660	8520	9290	10420	11890	13120	13160	13430
8	DAR.: BRUTTOLOHN- UND -GEHALTSUMME	6270	6870	7480	8420	9780	10690	10750	10950
9	UNTERNEHMERTAEITIGKEIT UND VERMOEGEN	1740	1310	1150	1650	1310	1130	1650	3250
10	BRUTTOANLAGEINVESTITIONEN	3690	4660	5830	7200	7600	7980	7630	8440
11	AUSRUESTUNGEN	2550	3360	4160	5080	5450	5730	5070	5530
12	BAUTEN	1140	1300	1670	2120	2150	2250	2560	2910
13	NETTOANLAGEINVESTITIONEN	1710	2400	3210	4130	3930	3600	2660	2980
14	NETTOANLAGEVERMOEGEN ZU WIEDERBESCHAFFUNGS- PREISEN AM JAHRESANFANG	31640	34380	37920	42860	49850	56930	63530	67070
15	AUSRUESTUNGEN	9730	10950	12740	14820	17540	20710	24140	25860
16	BAUTEN	21910	23430	25180	28040	32310	36220	39390	41210
IN PREISEN VON 1985 (MILL. DM)									
17	BRUTTOWERTSCHOEPFUNG	22110	23000	23540	24450	25110	25890	26290	27490
18	BRUTTOANLAGEINVESTITIONEN	4720	5770	7080	8580	8710	8660	8000	8680
19	AUSRUESTUNGEN	3020	3910	4820	5950	6270	6250	5330	5690
20	BAUTEN	1700	1860	2260	2630	2440	2410	2670	2990
21	BRUTTOANLAGEVERMOEGEN AM JAHRESANFANG	64820	68530	73130	78890	85990	93050	99810	105580
22	AUSRUESTUNGEN	18550	20700	23590	27250	31890	36690	41240	44550
23	BAUTEN	46270	47830	49540	51640	54100	56360	58570	61030
24	KAPITALSTOCK	66675	70830	76010	82440	89520	96430	102695	108605
ERWERBSTAETIGKEIT (DURCHSCHNITT IN 1000)									
25	ERWERBSTAETIGE IM INLAND	297	305	318	333	360	375	364	361
26	SELBSTAENDIGE UND MITHELFFENDE FAMILIEN- ANGEHOERIGE	36	37	39	39	40	44	44	44
27	BESCHAEFTIGTE ARBEITNEHMER	261	268	279	294	320	331	320	317
KENNZIFFERN									
28	IN % DES PRODUKTIONSWERTES								
29	VORLEISTUNGEN (VORLEISTUNGSQUOTE)	52.2	52.3	51.5	50.7	50.4	50.8	50.7	51.2
	BRUTTOANLAGEINVESTITIONEN	12.9	15.1	17.6	19.4	18.7	17.8	16.2	16.1
30	IN % DER BRUTTOWERTSCHOEPFUNG								
31	ABSCHREIBUNGEN	14.5	15.3	16.3	16.8	18.2	19.9	21.4	21.3
32	PRODUKTIONSSTEUERN ABZUEGLICH SUBVENTIONEN	16.4	17.9	18.7	17.2	16.4	15.3	15.0	13.5
33	NETTOWERTSCHOEPFUNG	69.1	66.7	65.0	66.0	65.4	64.8	63.6	65.1
	BRUTTOANLAGEINVESTITIONEN	27.1	31.6	36.3	39.4	37.7	36.3	32.8	33.0
34	IN % DER NETTOWERTSCHOEPFUNG								
35	EINKOMMEN AUS UNSELBSTAENDIGER ARBEIT (LOHNQUOTE)	81.5	86.7	89.0	86.3	90.1	92.1	88.9	80.5
	UNTERNEHMERTAEITIGKEIT UND VERMOEGEN	18.5	13.3	11.0	13.7	9.9	7.9	11.1	19.5
36	IN % DES KAPITALSTOCKS								
37	BRUTTOANLAGEINVESTITIONEN (IN PR. V. 1985)	7.1	8.1	9.3	10.4	9.7	9.0	7.8	8.0
38	AUSRUESTUNGEN	4.5	5.5	6.3	7.2	7.0	6.5	5.2	5.2
	BAUTEN	2.5	2.6	3.0	3.2	2.7	2.5	2.6	2.8
39	KAPITALKOEFFIZIENT (VERHAELTNIS KAPITALSTOCK ZU BRUTTOWERTSCHOEPFUNG IN PREISEN VON 1985)	3.0	3.1	3.2	3.4	3.6	3.7	3.9	4.0
40	ANGABEN JE ERWERBSTAETIGEN (1000 DM)								
	BRUTTOANLAGEINVESTITIONEN								
41	IN JEWEILIGEN PREISEN	12.4	15.3	18.3	21.6	21.1	21.3	21.0	23.4
42	IN PREISEN VON 1985	15.9	18.9	22.3	25.8	24.2	23.1	22.0	24.0
	KAPITALSTOCK (KAPITALINTENSITAET)	224.5	232.2	239.0	247.6	248.7	257.1	282.1	300.8
43	ANGABEN JE BESCHAEFT. ARBEITNEHMER (1000 DM)								
	EINKOMMEN AUS UNSELBSTAENDIGER ARBEIT	29.3	31.8	33.3	35.4	37.2	39.6	41.1	42.4
44	1970 = 100								
	BRUTTOWERTSCHOEPFUNG								
45	IN JEWEILIGEN PREISEN	175	190	207	236	260	283	300	330
46	IN PREISEN VON 1985	110	115	117	122	125	129	131	137
	BRUTTOWERTSCHOEPFUNG IN PREISEN VON 1985 JE ERWERBSTAETIGEN (ARBEITSPRODUKTIVITAET)	77	78	77	76	73	72	75	79
47	NETTOWERTSCHOEPFUNG JE ERWERBSTAETIGEN	119	121	123	136	138	143	153	173
48	LOHNKOSTEN JE PRODUKTEINHEIT	231	247	263	283	312	336	333	326
49	BRUTTOWERTSCHOEPFUNG IN PREISEN VON 1985 ZU KAPITALSTOCK (KAPITALPRODUKTIVITAET)	76	75	71	68	65	62	59	58
ANTEIL AN DER SUMME ALLER WIRTSCHAFTSBEREICHE (IN %)									
50	PRODUKTIONSWERT	1.0	1.0	1.0	1.0	1.1	1.1	1.1	1.2
51	BRUTTOWERTSCHOEPFUNG	1.3	1.3	1.3	1.4	1.4	1.5	1.5	1.6
52	NETTOWERTSCHOEPFUNG	1.0	1.0	1.0	1.1	1.1	1.2	1.2	1.2
53	ENTSTANDENE BRUTTOEINKOMMEN AUS UNSELBSTAENDIGER ARBEIT	1.2	1.2	1.3	1.3	1.4	1.5	1.4	1.4
54	DAR.: BRUTTOLOHN- UND -GEHALTSUMME	1.2	1.2	1.2	1.3	1.4	1.4	1.4	1.4
55	UNTERNEHMERTAEITIGKEIT UND VERMOEGEN	0.6	0.5	0.4	0.5	0.4	0.3	0.5	0.8
56	BRUTTOANLAGEINVESTITIONEN	1.6	1.9	2.2	2.4	2.3	2.4	2.3	2.4
57	AUSRUESTUNGEN	2.9	3.4	3.8	4.2	4.2	4.3	3.9	3.9
58	BAUTEN	0.8	0.9	1.0	1.2	1.0	1.1	1.3	1.4
59	BRUTTOANLAGEVERMOEGEN IN PREISEN VON 1985 AM JAHRESANFANG	1.1	1.1	1.1	1.2	1.2	1.3	1.3	1.4
60	AUSRUESTUNGEN	1.3	1.4	1.6	1.8	2.0	2.2	2.4	2.5
61	BAUTEN	1.0	1.0	1.0	1.0	1.0	1.0	1.0	1.0
62	ERWERBSTAETIGE IM INLAND	1.1	1.2	1.2	1.3	1.3	1.4	1.4	1.4

LFD. NR.	GEGENSTAND DER NACHWEISUNG	1984	1985	1986	1987	1988	1989	1990	1991
IN JEWEILIGEN PREISEN (MILL. DM)									
1	PRODUKTIONSWERT	56470	59310	62380	66970	71750	75670	81510	
2	- VORLEISTUNGEN	29020	29990	30740	32910	35180	37550	40930	
3	= BRUTTOWERTSCHOEPFUNG	27450	29320	31640	34060	36570	38120	40580	
4	- ABSCHREIBUNGEN	5920	6340	6500	6670	7020	7590	8100	
5	= PRODUKTIONSSTEUERN ABZUEGLICH SUBVENTIONEN	3700	4070	4760	4880	5000	5020	5310	
6	= NETTOWERTSCHOEPFUNG	17830	18910	20380	22510	24550	25510	27170	
7	ENTSTANDENE BRUTTOEINKOMMEN AUS								
8	UNSELBSTAENDIGER ARBEIT	14190	15230	15620	16670	18010	18430	19500	
9	DAR.: BRUTTOLOHN- UND -GEHALTSUMME	11520	12550	12630	13460	14310	15150	16320	
	UNTERNEHMERTAETIGKEIT UND VERMOEGEN	3640	3680	4760	5840	6540	7080	7670	
10	BRUTTOANLAGEINVESTITIONEN	9220	9230	9510	10480	11280	12470	14020	
11	AUSRUESTUNGEN	6180	6080	6180	6960	7600	8400	9550	
12	BAUTEN	3040	3150	3330	3520	3680	4070	4470	
13	NETTOANLAGEINVESTITIONEN	3300	2890	3010	3810	4260	4880	5920	
14	NETTOANLAGEVERMOEGEN ZU WIEDERBESCHAFFUNGS-								
15	PREISEN AM JAHRESANFANG	71540	75860	78830	81680	85630	91350	98590	
16	AUSRUESTUNGEN	27400	29100	29690	29590	30350	32220	34460	
	BAUTEN	44140	46760	49140	52090	55280	59130	64130	
IN PREISEN VON 1985 (MILL. DM)									
17	BRUTTOWERTSCHOEPFUNG	28470	29320	30600	31920	33280	33420	33710	
18	BRUTTOANLAGEINVESTITIONEN	9330	9230	9630	10800	11610	12560	14030	
19	AUSRUESTUNGEN	6280	6080	6360	7400	8140	8840	10180	
20	BAUTEN	3050	3150	3270	3400	3470	3720	3850	
21	BRUTTOANLAGEVERMOEGEN AM JAHRESANFANG	111630	117860	123460	128950	135150	141770	148990	
22	AUSRUESTUNGEN	47840	51270	53980	56480	58880	63050	66890	
23	BAUTEN	63790	66590	69480	72470	75570	78720	82100	
24	KAPITALSTOCK	114745	120660	126205	132050	138460	145380	153170	
ERWERBSTAETIGKEIT (DURCHSCHNITT IN 1000)									
25	ERWERBSTAETIGE IM INLAND	374	396	390	402	418	433	449	
26	SELBSTAENDIGE UND MITHELFEDE FAMILIEN-								
	ANGEHOERIGE	50	54	57	59	63	67	70	
27	BESCHAEFTIGTE ARBEITNEHMER	324	342	333	343	355	366	379	
KENNZIFFERN									
28	IN % DES PRODUKTIONSWERTES								
29	VORLEISTUNGEN (VORLEISTUNGSQUOTE)	51.4	50.6	49.3	49.1	49.0	49.6	50.2	
	BRUTTOANLAGEINVESTITIONEN	16.3	15.6	15.2	15.6	15.7	16.5	17.2	
30	IN % DER BRUTTOWERTSCHOEPFUNG								
31	ABSCHREIBUNGEN	21.6	21.6	20.5	19.6	19.2	19.9	20.0	
32	PRODUKTIONSSTEUERN ABZUEGLICH SUBVENTIONEN	13.5	13.9	15.0	14.3	13.7	13.2	13.1	
33	NETTOWERTSCHOEPFUNG	65.0	64.5	64.4	66.1	67.1	66.9	67.0	
	BRUTTOANLAGEINVESTITIONEN	33.6	31.5	30.1	30.8	30.8	32.7	34.5	
34	IN % DER NETTOWERTSCHOEPFUNG								
35	EINKOMMEN AUS UNSELBSTAENDIGER ARBEIT (LOHNQUOTE)	79.6	80.5	76.6	74.1	73.4	72.2	71.8	
	UNTERNEHMERTAETIGKEIT UND VERMOEGEN	20.4	19.5	23.4	25.9	26.6	27.8	28.2	
36	IN % DES KAPITALSTOCKS								
37	BRUTTOANLAGEINVESTITIONEN (IN PR. V. 1985)	8.1	7.6	7.6	8.2	8.4	8.6	9.2	
38	AUSRUESTUNGEN	5.5	5.0	5.0	5.6	5.9	6.1	6.6	
	BAUTEN	2.7	2.6	2.6	2.6	2.5	2.6	2.5	
39	KAPITALKOEFFIZIENT (VERHAELTNIS KAPITALSTOCK								
	ZU BRUTTOWERTSCHOEPFUNG IN PREISEN VON 1985)	4.0	4.1	4.1	4.1	4.2	4.4	4.5	
40	ANGABEN JE ERWERBSTAETIGEN (1000 DM)								
41	BRUTTOANLAGEINVESTITIONEN	24.7	23.3	24.4	26.1	27.0	28.8	31.2	
42	IN PREISEN VON 1985	24.9	23.3	24.7	26.9	27.8	29.0	31.2	
	KAPITALSTOCK (KAPITALINTENSITAET)	306.8	304.7	323.6	328.5	331.2	335.8	341.1	
43	ANGABEN JE BESCHAEFT. ARBEITNEHMER (1000 DM)								
	EINKOMMEN AUS UNSELBSTAENDIGER ARBEIT	43.8	44.5	46.9	48.6	50.7	50.4	51.5	
44	1970 = 100								
45	BRUTTOWERTSCHOEPFUNG	354	378	408	439	471	491	523	
46	IN JEWEILIGEN PREISEN	142	146	152	159	166	166	168	
47	BRUTTOWERTSCHOEPFUNG IN PREISEN VON 1985 JE								
	ERWERBSTAETIGEN (ARBEITSPRODUKTIVITAET)	79	77	82	83	83	80	78	
48	NETTOWERTSCHOEPFUNG JE ERWERBSTAETIGEN	179	179	196	210	220	221	227	
49	LOHNKOSTEN JE PRODUKTEINHEIT	337	352	350	358	373	382	401	
	BRUTTOWERTSCHOEPFUNG IN PREISEN VON 1985 ZU								
	KAPITALSTOCK (KAPITALPRODUKTIVITAET)	57	56	56	56	55	53	51	
ANTEIL AN DER SUMME ALLER WIRTSCHAFTSBEREICHE (IN %)									
50	PRODUKTIONSWERT	1.2	1.2	1.3	1.4	1.4	1.4	1.4	
51	BRUTTOWERTSCHOEPFUNG	1.6	1.7	1.7	1.8	1.8	1.8	1.7	
52	NETTOWERTSCHOEPFUNG	1.3	1.3	1.3	1.4	1.4	1.4	1.4	
53	ENTSTANDENE BRUTTOEINKOMMEN AUS								
54	UNSELBSTAENDIGER ARBEIT	1.4	1.5	1.5	1.5	1.5	1.5	1.5	
55	DAR.: BRUTTOLOHN- UND -GEHALTSUMME	1.4	1.5	1.4	1.5	1.5	1.5	1.5	
	UNTERNEHMERTAETIGKEIT UND VERMOEGEN	0.8	0.8	1.0	1.2	1.2	1.2	1.2	
56	BRUTTOANLAGEINVESTITIONEN	2.6	2.5	2.5	2.7	2.7	2.7	2.7	
57	AUSRUESTUNGEN	4.3	3.8	3.7	3.9	4.0	3.9	3.9	
58	BAUTEN	1.4	1.6	1.6	1.6	1.6	1.7	1.6	
59	BRUTTOANLAGEVERMOEGEN IN PREISEN VON 1985								
60	AM JAHRESANFANG	1.4	1.5	1.5	1.5	1.6	1.6	1.6	
61	AUSRUESTUNGEN	2.7	2.8	2.9	3.0	3.1	3.1	3.2	
	BAUTEN	1.1	1.1	1.1	1.1	1.1	1.2	1.2	
62	ERWERBSTAETIGE IM INLAND	1.4	1.5	1.5	1.5	1.5	1.6	1.6	

## **Gesundheits- und Veterinärwesen**

# Bruttowertschöpfung in Preisen von 1985

1960 = 100

— Alle Wirtschaftsbereiche (unbereinigt)  
 ..... Gesundheits- und Veterinärwesen

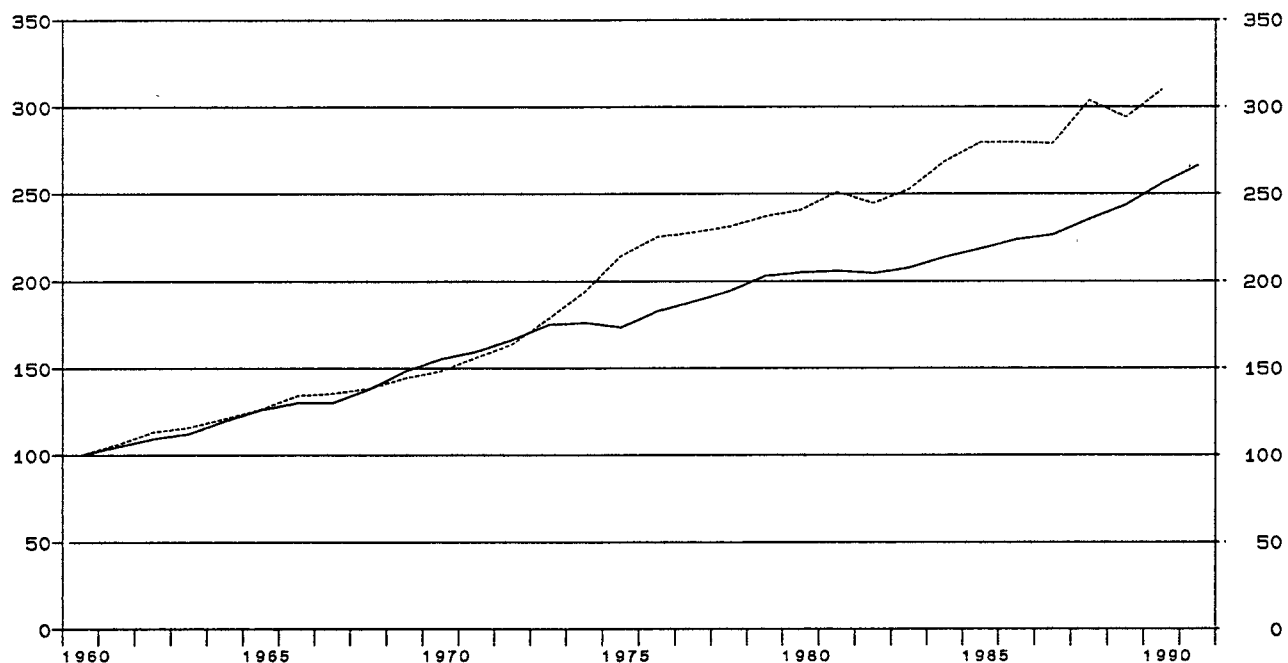

## Gesundheits- und Veterinärwesen

Anteile an der Summe aller Wirtschaftsbereiche

▨ Bruttowertschöpfung in jeweiligen Preisen  
 ▨ Erwerbstätige im Inland  
 ▨ Kapitalstock (ohne Wohnungsbau und öff. Tiefbau)

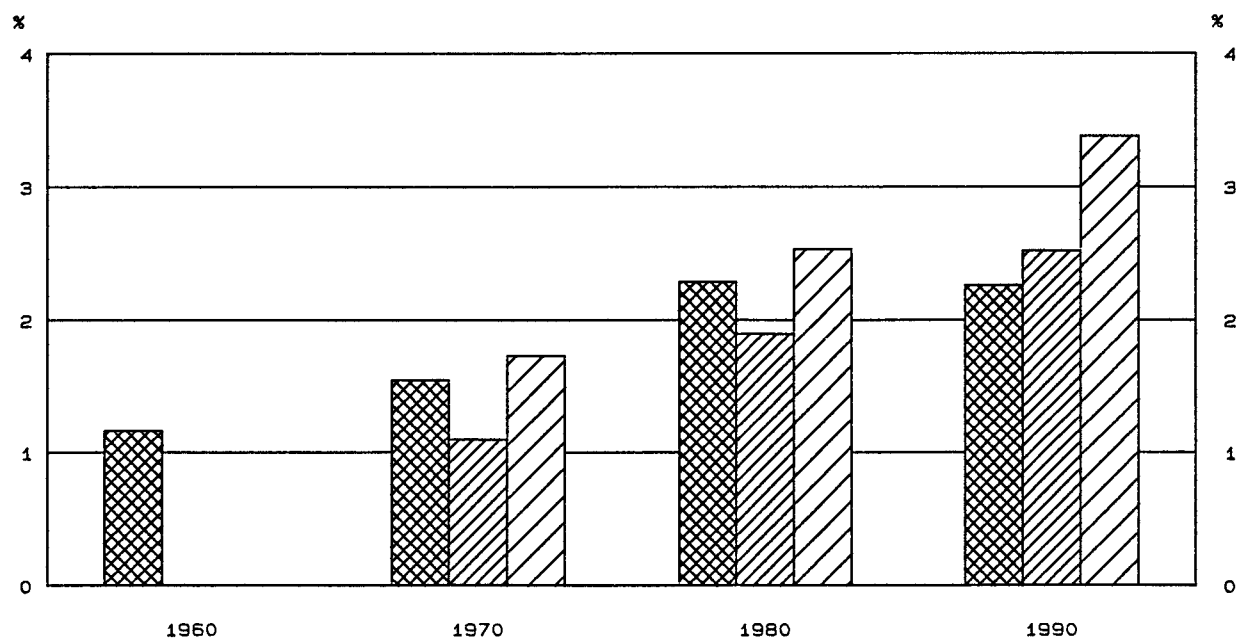

GESUNDHEITS- UND VETERINÄRWESSEN

LFD. NR.	GEGENSTAND DER NACHWEISUNG	1960	1961	1962	1963	1964	1965	1966	1967
IN JEWEILIGEN PREISEN (MILL. DM)									
1	PRODUKTIONSWERT	4710	5210	5710	6110	6830	7920	9250	9940
2	VORLEISTUNGEN	1190	1310	1390	1470	1640	1860	2150	2270
3	BRUTTOWERTSCHOEPFUNG	3520	3900	4320	4640	5190	6060	7100	7670
4	ABSCHREIBUNGEN	.	.	.	.	.	.	.	.
5	PRODUKTIONSSTEUERN ABZUEGLICH SUBVENTIONEN	.	.	.	.	.	.	.	.
6	NETTOWERTSCHOEPFUNG	.	.	.	.	.	.	.	.
7	ENTSTANDENE BRUTTOEINKOMMEN AUS								
8	UNSELBSTAENDIGER ARBEIT	.	.	.	.	.	.	.	.
9	DAR.: BRUTTOLOHN- UND -GEHALTSUMME	.	.	.	.	.	.	.	.
10	UNTERNEHMERTÄTIGKEIT UND VERMOEGEN	.	.	.	.	.	.	.	.
11	BRUTTOANLAGEINVESTITIONEN	680	690	680	730	1000	1200	1440	1100
12	AUSRÜSTUNGEN	220	250	240	250	310	460	580	660
13	BAUTEN	460	440	440	480	690	740	860	440
14	NETTOANLAGEINVESTITIONEN	.	.	.	.	.	.	.	.
15	NETTOANLAGEVERMOEGEN ZU WIEDERBESCHAFFUNGS-								
16	PREISEN AM JAHRESANFANG	.	.	.	.	.	.	.	.
17	AUSRÜSTUNGEN	.	.	.	.	.	.	.	.
18	BAUTEN	.	.	.	.	.	.	.	.
IN PREISEN VON 1985 (MILL. DM)									
19	BRUTTOWERTSCHOEPFUNG	14910	15780	16870	17290	18040	18840	20000	20210
20	BRUTTOANLAGEINVESTITIONEN	2190	2060	1910	1960	2620	2950	3410	2400
21	AUSRÜSTUNGEN	440	490	460	470	570	840	1030	1140
22	BAUTEN	1750	1670	1450	1490	2050	2110	2380	1260
23	BRUTTOANLAGEVERMOEGEN AM JAHRESANFANG	.	.	.	.	.	.	.	.
24	AUSRÜSTUNGEN	.	.	.	.	.	.	.	.
25	BAUTEN	.	.	.	.	.	.	.	.
26	KAPITALSTOCK	.	.	.	.	.	.	.	.
ERWERBSTÄTIGKEIT (DURCHSCHNITT IN 1000)									
27	ERWERBSTÄTIGE IM INLAND	.	.	.	.	.	.	.	.
28	SELBSTÄNDIGE UND MITHELFFENDE FAMILIEN-	.	.	.	.	.	.	.	.
29	ANGEHÖRIGE	.	.	.	.	.	.	.	.
30	BESCHÄFTIGTE ARBEITNEHMER	.	.	.	.	.	.	.	.
KENNZIFFERN									
31	IN % DES PRODUKTIONSWERTES								
32	VORLEISTUNGEN (VORLEISTUNGSQUOTE)	25.3	25.1	24.3	24.1	24.0	23.5	23.2	22.8
33	BRUTTOANLAGEINVESTITIONEN	14.4	13.2	11.9	11.9	14.6	15.2	16.6	11.1
34	IN % DER BRUTTOWERTSCHOEPFUNG								
35	ABSCHREIBUNGEN	.	.	.	.	.	.	.	.
36	PRODUKTIONSSTEUERN ABZUEGLICH SUBVENTIONEN	.	.	.	.	.	.	.	.
37	NETTOWERTSCHOEPFUNG	.	.	.	.	.	.	.	.
38	BRUTTOANLAGEINVESTITIONEN	19.3	17.7	15.7	15.7	19.3	19.8	20.3	14.3
39	IN % DER NETTOWERTSCHOEPFUNG								
40	EINKOMMEN AUS	.	.	.	.	.	.	.	.
41	UNSELBSTÄNDIGER ARBEIT (LOHNQUOTE)	.	.	.	.	.	.	.	.
42	UNTERNEHMERTÄTIGKEIT UND VERMOEGEN	.	.	.	.	.	.	.	.
43	IN % DES KAPITALSTOCKS								
44	BRUTTOANLAGEINVESTITIONEN (IN PR. V. 1985)	.	.	.	.	.	.	.	.
45	AUSRÜSTUNGEN	.	.	.	.	.	.	.	.
46	BAUTEN	.	.	.	.	.	.	.	.
47	KAPITALKOEFFIZIENT (VERHÄLTNISS KAPITALSTOCK	.	.	.	.	.	.	.	.
48	ZU BRUTTOWERTSCHOEPFUNG IN PREISEN VON 1985)	.	.	.	.	.	.	.	.
49	ANGABEN JE ERWERBSTÄTIGEN (1000 DM)								
50	BRUTTOANLAGEINVESTITIONEN	.	.	.	.	.	.	.	.
51	IN JEWEILIGEN PREISEN	.	.	.	.	.	.	.	.
52	IN PREISEN VON 1985	.	.	.	.	.	.	.	.
53	KAPITALSTOCK (KAPITALINTENSITÄT)	.	.	.	.	.	.	.	.
54	ANGABEN JE BESCHÄFT. ARBEITNEHMER (1000 DM)								
55	EINKOMMEN AUS UNSELBSTÄNDIGER ARBEIT	.	.	.	.	.	.	.	.
56	1970 = 100								
57	BRUTTOWERTSCHOEPFUNG	35	39	43	46	52	61	71	77
58	IN JEWEILIGEN PREISEN	67	71	76	78	82	85	90	91
59	BRUTTOWERTSCHOEPFUNG IN PREISEN VON 1985 JE	.	.	.	.	.	.	.	.
60	ERWERBSTÄTIGEN (ARBEITSPRODUKTIVITÄT)	.	.	.	.	.	.	.	.
61	NETTOWERTSCHOEPFUNG JE ERWERBSTÄTIGEN	.	.	.	.	.	.	.	.
62	LOHNKOSTEN JE PRODUKTEINHEIT	.	.	.	.	.	.	.	.
63	BRUTTOWERTSCHOEPFUNG IN PREISEN VON 1985 ZU	.	.	.	.	.	.	.	.
64	KAPITALSTOCK (KAPITALPRODUKTIVITÄT)	.	.	.	.	.	.	.	.
ANTEIL AN DER SUMME ALLER WIRTSCHAFTSBEREICHE (IN %)									
65	PRODUKTIONSWERT	0.6	0.6	0.6	0.6	0.6	0.6	0.7	0.8
66	BRUTTOWERTSCHOEPFUNG	1.2	1.2	1.2	1.2	1.2	1.3	1.4	1.5
67	NETTOWERTSCHOEPFUNG	.	.	.	.	.	.	.	.
68	ENTSTANDENE BRUTTOEINKOMMEN AUS								
69	UNSELBSTÄNDIGER ARBEIT	.	.	.	.	.	.	.	.
70	DAR.: BRUTTOLOHN- UND -GEHALTSUMME	.	.	.	.	.	.	.	.
71	UNTERNEHMERTÄTIGKEIT UND VERMOEGEN	.	.	.	.	.	.	.	.
72	BRUTTOANLAGEINVESTITIONEN	0.9	0.8	0.7	0.7	0.9	1.0	1.1	1.0
73	AUSRÜSTUNGEN	0.8	0.8	0.7	0.7	0.8	1.0	1.3	1.6
74	BAUTEN	1.0	0.8	0.8	0.8	1.0	1.0	1.1	0.6
75	BRUTTOANLAGEVERMOEGEN IN PREISEN VON 1985								
76	AM JAHRESANFANG	.	.	.	.	.	.	.	.
77	AUSRÜSTUNGEN	.	.	.	.	.	.	.	.
78	BAUTEN	.	.	.	.	.	.	.	.
79	ERWERBSTÄTIGE IM INLAND	.	.	.	.	.	.	.	.

GESUNDHEITS- UND VETERINÄRWESSEN

LFD. NR.	GEGENSTAND DER NACHWEISUNG	1968	1969	1970	1971	1972	1973	1974	1975
IN JEWEILIGEN PREISEN (MILL. DM)									
1	PRODUKTIONSWERT	10560	11700	13300	15490	18810	21890	26120	31440
2	VORLEISTUNGEN	2540	2880	3300	4200	4890	5700	6920	9060
3	BRUTTOWERTSCHOEPFUNG	8120	8820	10000	12290	13920	16190	19200	22380
4	ABSCHREIBUNGEN	.	.	580	810	940	1090	1300	1500
5	PRODUKTIONSSTEUERN ABZUEGLICH SUBVENTIONEN	.	.	20	30	20	20	10	-40
6	NETTOWERTSCHOEPFUNG	.	.	9300	11450	12960	15080	17890	20920
ENTSTANDENE BRUTTOEINKOMMEN AUS									
7	UNSELBSTAENDIGER ARBEIT	.	.	1860	2390	2910	3620	4560	5240
8	DAR.: BRUTTOLOHN- UND -GEHALTSUMME	.	.	1620	2090	2540	3150	3960	4480
9	UNTERNEHMERTAEITIGKEIT UND VERMOEGEN	.	.	7440	9060	10050	11460	13330	15680
10	BRUTTOANLAGEINVESTITIONEN	1280	1450	1810	2260	2640	3440	3270	3820
11	AUSRUESTUNGEN	730	950	1190	1230	1290	1720	1520	2440
12	BAUTEN	550	500	620	1030	1360	1720	1750	1380
13	NETTOANLAGEINVESTITIONEN	.	.	1130	1450	1700	2350	1970	2320
14	NETTOANLAGEVERMOEGEN ZU WIEDERBESCHAFFUNGS- PREISEN AM JAHRESANFANG	.	.	14750	17510	20070	22500	26420	29860
15	AUSRUESTUNGEN	.	.	3630	4480	5270	6000	7170	8300
16	BAUTEN	.	.	1120	13030	14800	16500	19250	21560
IN PREISEN VON 1985 (MILL. DM)									
17	BRUTTOWERTSCHOEPFUNG	20620	21510	22120	23290	24460	26620	28920	31950
18	BRUTTOANLAGEINVESTITIONEN	2840	2930	3320	4020	4600	5720	5120	5550
19	AUSRUESTUNGEN	1270	1600	1900	1890	1940	2630	2090	3160
20	BAUTEN	1570	1330	1420	2130	2660	3190	3030	2390
21	BRUTTOANLAGEVERMOEGEN AM JAHRESANFANG	.	.	44560	47430	50980	55020	60150	64610
22	AUSRUESTUNGEN	.	.	8670	10190	11670	13150	15170	16690
23	BAUTEN	.	.	35890	37240	39290	41870	44980	47920
24	KAPITALSTOCK	.	.	45995	49195	52990	57585	62380	67005
ERWERBSTAETIGKEIT (DURCHSCHNITT IN 1000)									
25	ERWERBSTAETIGE IM INLAND	.	.	291	308	332	357	390	412
26	SELBSTAENDIGE UND MITHELFFENDE FAMILIEN- ANGEHOERIGE	.	.	106	103	100	99	102	102
27	BESCHAEFTIGTE ARBEITNEHMER	.	.	185	205	232	258	288	310
KENNZIFFERN									
28	IN % DES PRODUKTIONSWERTES								
29	VORLEISTUNGEN (VORLEISTUNGSQUOTE)	23.8	24.6	24.8	25.5	26.0	26.0	26.5	28.8
30	BRUTTOANLAGEINVESTITIONEN	12.0	12.4	13.6	13.7	14.0	15.7	12.5	12.2
31	IN % DER BRUTTOWERTSCHOEPFUNG								
32	ABSCHREIBUNGEN	.	.	6.8	6.6	6.8	6.7	6.8	6.7
33	PRODUKTIONSSTEUERN ABZUEGLICH SUBVENTIONEN	.	.	0.2	0.2	0.1	0.1	0.1	-0.2
34	NETTOWERTSCHOEPFUNG	.	.	93.0	93.2	93.1	93.1	93.2	93.5
35	BRUTTOANLAGEINVESTITIONEN	15.8	16.4	18.1	18.4	19.0	21.2	17.0	17.1
36	IN % DER NETTOWERTSCHOEPFUNG								
37	EINKOMMEN AUS UNSELBSTAENDIGER ARBEIT (LOHNQUOTE)	.	.	20.0	20.9	22.5	24.0	25.5	25.0
38	UNTERNEHMERTAEITIGKEIT UND VERMOEGEN	.	.	80.0	79.1	77.5	76.0	74.5	75.0
39	IN % DES KAPITALSTOCKS								
40	BRUTTOANLAGEINVESTITIONEN (IN PR. V. 1985)	.	.	7.2	8.2	8.7	9.9	8.2	8.3
41	AUSRUESTUNGEN	.	.	4.1	3.8	3.7	4.4	3.4	4.7
42	BAUTEN	.	.	3.1	4.3	5.0	5.5	4.9	3.6
43	KAPITALKOEFFIZIENT (VERHAELTNIS KAPITALSTOCK ZU BRUTTOWERTSCHOEPFUNG IN PREISEN VON 1985)	.	.	2.1	2.1	2.2	2.2	2.2	2.1
44	ANGABEN JE ERWERBSTAETIGEN (1000 DM)								
45	BRUTTOANLAGEINVESTITIONEN	.	.	6.2	7.3	8.0	9.6	8.4	9.3
46	IN JEWEILIGEN PREISEN	.	.	11.4	13.1	13.9	16.0	13.1	13.6
47	IN PREISEN VON 1985	.	.	158.1	159.7	159.6	161.3	159.9	162.6
48	KAPITALSTOCK (KAPITALINTENSITAET)	.	.						
49	ANGABEN JE BESCHAEFT. ARBEITNEHMER (1000 DM)								
50	EINKOMMEN AUS UNSELBSTAENDIGER ARBEIT	.	.	10.1	11.7	12.5	14.0	15.8	16.9
51	1970 = 100								
52	BRUTTOWERTSCHOEPFUNG	81	88	100	123	139	162	192	224
53	IN JEWEILIGEN PREISEN	93	97	100	105	111	120	131	144
54	IN PREISEN VON 1985								
55	BRUTTOWERTSCHOEPFUNG IN PREISEN VON 1985 JE ERWERBSTAETIGEN (ARBEITSPRODUKTIVITAET)	.	.	100	99	97	98	98	102
56	NETTOWERTSCHOEPFUNG JE ERWERBSTAETIGEN	.	.	100	116	122	132	144	159
57	LOHNKOSTEN JE PRODUKTEINHEIT	.	.	100	117	129	142	161	165
58	BRUTTOWERTSCHOEPFUNG IN PREISEN VON 1985 ZU KAPITALSTOCK (KAPITALPRODUKTIVITAET)	.	.	100	98	96	96	96	99
ANTEIL AN DER SUMME ALLER WIRTSCHAFTSBEREICHE (IN %)									
59	PRODUKTIONSWERT	0.8	0.8	0.8	0.9	0.9	1.0	1.0	1.2
60	BRUTTOWERTSCHOEPFUNG	1.6	1.6	1.5	1.7	1.8	1.8	2.0	2.2
61	NETTOWERTSCHOEPFUNG	.	.	1.7	1.9	1.9	2.0	2.2	2.5
62	ENTSTANDENE BRUTTOEINKOMMEN AUS								
63	UNSELBSTAENDIGER ARBEIT	.	.	0.5	0.6	0.6	0.7	0.8	0.9
64	DAR.: BRUTTOLOHN- UND -GEHALTSUMME	.	.	0.5	0.6	0.7	0.7	0.8	0.9
65	UNTERNEHMERTAEITIGKEIT UND VERMOEGEN	.	.	3.9	4.5	4.7	4.9	5.6	6.4
66	BRUTTOANLAGEINVESTITIONEN	1.1	1.0	1.0	1.1	1.2	1.6	1.5	1.8
67	AUSRUESTUNGEN	1.6	1.7	1.8	1.6	1.7	2.2	2.0	3.0
68	BAUTEN	0.7	0.6	0.6	0.8	1.0	1.2	1.2	1.1
69	BRUTTOANLAGEVERMOEGEN IN PREISEN VON 1985								
70	AM JAHRESANFANG	.	.	1.0	1.0	1.0	1.0	1.1	1.1
71	AUSRUESTUNGEN	.	.	0.8	0.9	1.0	1.0	1.1	1.2
72	BAUTEN	.	.	1.0	1.0	1.0	1.0	1.0	1.1
73	ERWERBSTAETIGE IM INLAND	.	.	1.1	1.2	1.2	1.3	1.5	1.6

GESUNDHEITS- UND VETERINAERWESEN

LFD. NR.	GEGENSTAND DER NACHWEISUNG	1976	1977	1978	1979	1980	1981	1982	1983
IN JEWEILIGEN PREISEN (MILL. DM)									
1	PRODUKTIONSWERT	34790	36620	39330	42620	46320	50440	49530	52280
2	- VORLEISTUNGEN	9840	10570	11630	12940	14020	15340	14880	15720
3	= BRUTTOWERTSCHOEPFUNG	24950	26050	27700	29680	32300	35100	34650	36560
4	- ABSCHREIBUNGEN	1730	1990	2400	2870	3440	4020	4580	5050
5	- PRODUKTIONSSTEUERN ABZUEGLICH SUBVENTIONEN	-10	-30	-80	-90	-80	-130	-150	-170
6	= NETTOWERTSCHOEPFUNG	23230	24090	25380	26900	28940	31210	30220	31680
7	ENTSTANDENE BRUTTOEINKOMMEN AUS UNSELBSTAENDIGER ARBEIT	5990	6560	7360	8190	9000	9900	11060	11600
8	DAR.: BRUTTOLOHN- UND -GEHALTSUMME	5080	5640	6230	6930	7630	8390	9310	9770
9	UNTERNEHMERTAETIGKEIT UND VERMOEGEN	17240	17430	18020	18710	19940	21310	19160	20080
10	BRUTTOANLAGEINVESTITIONEN	4500	5510	6900	8270	8700	9000	8330	8950
11	AUSRUESTUNGEN	2820	3480	4250	5220	5450	5620	5040	5510
12	BAUTEN	1680	2030	2650	3050	3250	3380	3290	3340
13	NETTOANLAGEINVESTITIONEN	2770	3520	4500	5400	5260	4980	3750	3900
14	NETTOANLAGEVERMOEGEN ZU WIEDERBESCHAFFUNGS- PREISEN AM JAHRESANFANG	32590	36390	42680	50340	59750	69060	77970	83020
15	AUSRUESTUNGEN	9950	11580	13740	16480	19940	23670	27300	29670
16	BAUTEN	22640	24810	28940	33860	39810	45490	50670	53350
IN PREISEN VON 1985 (MILL. DM)									
17	BRUTTOWERTSCHOEPFUNG	33600	33980	34500	35320	35860	37400	36430	37640
18	BRUTTOANLAGEINVESTITIONEN	6350	7570	8870	10110	10050	9890	8820	9240
19	AUSRUESTUNGEN	3560	4330	5180	6220	6270	6200	5340	5790
20	BAUTEN	2790	3240	3690	3890	3780	3690	3480	3480
21	BRUTTOANLAGEVERMOEGEN AM JAHRESANFANG	69400	74910	81540	89370	98320	107070	115500	122630
22	AUSRUESTUNGEN	19180	21990	25480	29720	34890	39970	44830	48610
23	BAUTEN	50220	52920	56060	59650	63430	67100	70670	74020
24	KAPITALSTOCK	72155	78225	85455	93845	102695	111285	119065	126280
ERWERBSTAETIGKEIT (DURCHSCHNITT IN 1000)									
25	ERWERBSTAETIGE IM INLAND	439	453	473	495	511	531	556	569
26	SELBSTAENDIGE UND MITHELFEDE FAMILIEN- ANGEHOERIGE	104	104	107	110	110	112	119	126
27	BESCHAEFTIGTE ARBEITNEHMER	335	349	366	385	401	419	437	443
KENNZIFFERN									
28	IN % DES PRODUKTIONSWERTES								
29	VORLEISTUNGEN (VORLEISTUNGSQUOTE)	28.3	28.9	29.6	30.4	30.3	30.4	30.0	30.1
	BRUTTOANLAGEINVESTITIONEN	12.9	15.0	17.5	19.4	18.8	17.8	16.8	17.1
30	IN % DER BRUTTOWERTSCHOEPFUNG								
31	ABSCHREIBUNGEN	6.9	7.6	8.7	9.7	10.7	11.5	13.2	13.8
32	PRODUKTIONSSTEUERN ABZUEGLICH SUBVENTIONEN	-0.0	-0.1	-0.3	-0.3	-0.2	-0.4	-0.4	-0.5
33	NETTOWERTSCHOEPFUNG	93.1	92.5	91.6	90.6	89.6	88.9	87.2	86.7
	BRUTTOANLAGEINVESTITIONEN	18.0	21.2	24.9	27.9	26.9	25.6	24.0	24.5
34	IN % DER NETTOWERTSCHOEPFUNG								
35	EINKOMMEN AUS UNSELBSTAENDIGER ARBEIT (LOHNQUOTE)	25.8	27.6	29.0	30.4	31.1	31.7	36.6	36.6
	UNTERNEHMERTAETIGKEIT UND VERMOEGEN	74.2	72.4	71.0	69.6	68.9	68.3	63.4	63.4
36	IN % DES KAPITALSTOCKS								
37	BRUTTOANLAGEINVESTITIONEN (IN PR. V. 1985)	8.8	9.7	10.4	10.8	9.8	8.9	7.4	7.3
38	AUSRUESTUNGEN	4.9	5.5	6.1	6.6	6.1	5.6	4.6	4.6
	BAUTEN	3.9	4.1	4.3	4.1	3.7	3.3	2.9	2.7
39	KAPITALKOEFFIZIENT (VERHAELTNIS KAPITALSTOCK ZU BRUTTOWERTSCHOEPFUNG IN PREISEN VON 1985)	2.1	2.3	2.5	2.7	2.9	3.0	3.3	3.4
40	ANGABEN JE ERWERBSTAETIGEN (1000 DM)								
	BRUTTOANLAGEINVESTITIONEN								
41	IN JEWEILIGEN PREISEN	10.3	12.2	14.6	16.7	17.0	16.9	15.0	15.7
42	IN PREISEN VON 1985	14.5	16.7	18.8	20.4	19.7	18.6	15.9	16.2
	KAPITALSTOCK (KAPITALINTENSITAET)	164.4	172.7	180.7	189.6	201.0	209.6	214.1	221.9
43	ANGABEN JE BESCHAEFT. ARBEITNEHMER (1000 DM)								
	EINKOMMEN AUS UNSELBSTAENDIGER ARBEIT	17.9	19.1	20.1	21.3	22.4	23.6	25.3	26.2
44	1970 = 100								
	BRUTTOWERTSCHOEPFUNG								
45	IN JEWEILIGEN PREISEN	249	260	277	297	323	351	346	366
46	IN PREISEN VON 1985	152	154	156	160	162	169	165	170
47	BRUTTOWERTSCHOEPFUNG IN PREISEN VON 1985 JE ERWERBSTAETIGEN (ARBEITSPRODUKTIVITAET)	101	99	96	94	92	93	86	87
48	NETTOWERTSCHOEPFUNG JE ERWERBSTAETIGEN	156	166	168	170	177	184	170	174
49	LOHNKOSTEN JE PRODUKTEINHEIT	177	192	208	225	242	254	292	299
	BRUTTOWERTSCHOEPFUNG IN PREISEN VON 1985 ZU KAPITALSTOCK (KAPITALPRODUKTIVITAET)	97	90	84	78	73	70	64	62
ANTEIL AN DER SUMME ALLER WIRTSCHAFTSBEREICHE (IN %)									
50	PRODUKTIONSWERT	1.2	1.2	1.2	1.2	1.2	1.2	1.2	1.2
51	BRUTTOWERTSCHOEPFUNG	2.3	2.2	2.2	2.2	2.3	2.4	2.2	2.3
52	NETTOWERTSCHOEPFUNG	2.5	2.5	2.4	2.4	2.4	2.5	2.4	2.3
53	ENTSTANDENE BRUTTOEINKOMMEN AUS UNSELBSTAENDIGER ARBEIT	0.9	1.0	1.0	1.0	1.0	1.1	1.2	1.2
54	DAR.: BRUTTOLOHN- UND -GEHALTSUMME	1.0	1.0	1.0	1.1	1.1	1.1	1.2	1.3
55	UNTERNEHMERTAETIGKEIT UND VERMOEGEN	6.3	6.0	5.7	5.6	6.1	6.3	5.4	5.0
56	BRUTTOANLAGEINVESTITIONEN	2.0	2.2	2.6	2.7	2.6	2.7	2.5	2.6
57	AUSRUESTUNGEN	3.2	3.5	3.9	4.3	4.2	4.3	3.9	4.0
58	BAUTEN	1.2	1.4	1.7	1.7	1.6	1.7	1.6	1.6
59	BRUTTOANLAGEVERMOEGEN IN PREISEN VON 1985								
60	AM JAHRESANFANG	1.1	1.2	1.3	1.3	1.4	1.5	1.6	1.6
61	AUSRUESTUNGEN	1.4	1.5	1.7	1.9	2.2	2.4	2.6	2.8
62	BAUTEN	1.1	1.1	1.1	1.2	1.2	1.2	1.2	1.3
	ERWERBSTAETIGE IM INLAND	1.7	1.7	1.8	1.9	1.9	2.0	2.1	2.2

GESUNDEITS- UND VETERINAERWESEN

LFD. NR.	GEGENSTAND DER NACHWEISUNG	1984	1985	1986	1987	1988	1989	1990	1991
IN JEWEILIGEN PREISEN (MILL. DM)									
1	PRODUKTIONSWERT	56570	59650	61160	62180	69330	68700	75270	
2	- VORLEISTUNGEN	17010	18000	18420	18640	21200	20660	22590	
3	BRUTTOWERTSCHOEPFUNG	39560	41650	42740	43540	48130	48040	52680	
4	ABSCHREIBUNGEN	5510	5950	6250	6570	6810	7330	8000	
5	PRODUKTIONSSTEUERN ABZUEGLICH SUBVENTIONEN	-140	-150	-140	-200	-160	-130	-150	
6	NETTOWERTSCHOEPFUNG	34190	35850	36630	37170	41480	40840	44830	
7	ENTSTANDENE BRUTTOEINKOMMEN AUS								
8	UNSELBSTAENDIGER ARBEIT	12260	13770	14910	15430	15920	17080	17860	
9	DAR.: BRUTTOLOHN- UND -GEHALTSUMME	10300	11050	11830	12590	13300	14030	15150	
9	UNTERNEHMERTAETIGKEIT UND VERMOEGEN	21930	22080	21720	21740	25560	23760	26970	
10	BRUTTOANLAGEINVESTITIONEN	9750	9220	9450	10430	11060	12070	14260	
11	AUSRUESTUNGEN	6310	5950	6250	7130	7460	8220	9760	
12	BAUTEN	3440	3270	3200	3300	3600	3850	4500	
13	NETTOANLAGEINVESTITIONEN	4240	3270	3200	3860	4250	4740	6260	
14	NETTOANLAGEVERMOEGEN ZU WIEDERBESCHAFFUNGS-								
	PREISEN AM JAHRESANFANG	89110	94710	98760	102600	106660	111690	119080	
15	AUSRUESTUNGEN	31920	34320	35610	36470	37440	39120	42040	
16	BAUTEN	57190	60390	63150	66130	69220	72570	77040	
IN PREISEN VON 1985 (MILL. DM)									
17	BRUTTOWERTSCHOEPFUNG	40030	41650	41680	41560	45250	43810	46160	
18	BRUTTOANLAGEINVESTITIONEN	9890	9220	9440	10430	11210	12020	13760	
19	AUSRUESTUNGEN	6410	5950	6290	7250	7810	8430	9800	
20	BAUTEN	3480	3270	3150	3180	3400	3590	3960	
21	BRUTTOANLAGEVERMOEGEN AM JAHRESANFANG	129930	137590	144220	150670	157680	165050	172820	
22	AUSRUESTUNGEN	52600	56920	60440	63910	67920	72080	76480	
23	BAUTEN	77330	80670	83780	86760	89760	92970	96360	
24	KAPITALSTOCK	133760	140905	147445	154175	161365	168935	177370	
ERWERBSTAETIGKEIT (DURCHSCHNITT IN 1000)									
25	ERWERBSTAETIGE IM INLAND	581	599	618	639	657	680	716	
26	SELBSTAENDIGE UND MITHELFFENDE FAMILIEN-								
	ANGEHOERIGE	129	131	134	139	142	147	153	
27	BESCHAEFTIGTE ARBEITNEHMER	452	468	484	500	515	533	563	
KENNZIFFERN									
28	IN % DES PRODUKTIONSWERTES								
28	VORLEISTUNGEN (VORLEISTUNGSQUOTE)	30.1	30.2	30.1	30.0	30.6	30.1	30.0	
29	BRUTTOANLAGEINVESTITIONEN	17.2	15.5	15.5	16.8	16.0	17.6	18.9	
30	IN % DER BRUTTOWERTSCHOEPFUNG								
30	ABSCHREIBUNGEN	13.9	14.3	14.6	15.1	14.1	15.3	15.2	
31	PRODUKTIONSSTEUERN ABZUEGLICH SUBVENTIONEN	-0.4	-0.4	-0.3	-0.5	-0.3	-0.3	-0.3	
32	NETTOWERTSCHOEPFUNG	86.4	86.1	85.7	85.4	86.2	85.0	85.1	
33	BRUTTOANLAGEINVESTITIONEN	24.6	22.1	22.1	24.0	23.0	25.1	27.1	
34	IN % DER NETTOWERTSCHOEPFUNG								
34	EINKOMMEN AUS								
34	UNSELBSTAENDIGER ARBEIT (LOHNQUOTE)	35.9	38.4	40.7	41.5	38.4	41.8	39.8	
35	UNTERNEHMERTAETIGKEIT UND VERMOEGEN	64.1	61.6	59.3	58.5	61.6	58.2	60.2	
36	IN % DES KAPITALSTOCKS								
36	BRUTTOANLAGEINVESTITIONEN (IN PR. V. 1985)	7.4	6.5	6.4	6.8	6.9	7.1	7.8	
37	AUSRUESTUNGEN	4.8	4.2	4.3	4.7	4.8	5.0	5.5	
38	BAUTEN	2.6	2.3	2.1	2.1	2.1	2.1	2.2	
39	KAPITALKOEFFIZIENT (VERHAELTNIS KAPITALSTOCK								
	ZU BRUTTOWERTSCHOEPFUNG IN PREISEN VON 1985)	3.3	3.4	3.5	3.7	3.6	3.9	3.8	
40	ANGABEN JE ERWERBSTAETIGEN (1000 DM)								
40	BRUTTOANLAGEINVESTITIONEN								
40	IN JEWEILIGEN PREISEN	16.8	15.4	15.3	16.3	16.8	17.8	19.9	
41	IN PREISEN VON 1985	17.0	15.4	15.3	16.3	17.1	17.7	19.2	
42	KAPITALSTOCK (KAPITALINTENSITAET)	230.2	235.2	238.6	241.3	245.6	248.4	247.7	
43	ANGABEN JE BESCHAEFT. ARBEITNEHMER (1000 DM)								
43	EINKOMMEN AUS UNSELBSTAENDIGER ARBEIT	27.1	29.4	30.8	30.9	30.9	32.0	31.7	
44	1970 = 100								
44	BRUTTOWERTSCHOEPFUNG								
44	IN JEWEILIGEN PREISEN	396	416	427	435	481	480	527	
45	IN PREISEN VON 1985	181	188	188	188	205	198	209	
46	BRUTTOWERTSCHOEPFUNG IN PREISEN VON 1985 JE								
46	ERWERBSTAETIGEN (ARBEITSPRODUKTIVITAET)	91	91	89	86	91	85	85	
47	NETTOWERTSCHOEPFUNG JE ERWERBSTAETIGEN	184	187	185	182	198	188	196	
48	LOHNKOSTEN JE PRODUKTEINHEIT	298	320	345	359	339	376	372	
49	BRUTTOWERTSCHOEPFUNG IN PREISEN VON 1985 ZU								
49	KAPITALSTOCK (KAPITALPRODUKTIVITAET)	62	61	59	56	58	54	54	
ANTEIL AN DER SUMME ALLER WIRTSCHAFTSBEREICHE (IN %)									
50	PRODUKTIONSWERT	1.2	1.2	1.3	1.3	1.3	1.2	1.3	
51	BRUTTOWERTSCHOEPFUNG	2.3	2.3	2.3	2.3	2.4	2.2	2.3	
52	NETTOWERTSCHOEPFUNG	2.4	2.4	2.3	2.3	2.4	2.3	2.3	
53	ENTSTANDENE BRUTTOEINKOMMEN AUS								
53	UNSELBSTAENDIGER ARBEIT	1.2	1.3	1.4	1.4	1.4	1.4	1.4	
54	DAR.: BRUTTOLOHN- UND -GEHALTSUMME	1.3	1.3	1.4	1.4	1.4	1.4	1.4	
55	UNTERNEHMERTAETIGKEIT UND VERMOEGEN	5.0	4.8	4.4	4.3	4.7	4.1	4.2	
56	BRUTTOANLAGEINVESTITIONEN	2.7	2.5	2.5	2.6	2.6	2.6	2.8	
57	AUSRUESTUNGEN	4.4	3.7	3.7	4.0	3.9	3.8	4.0	
58	BAUTEN	1.6	1.6	1.5	1.5	1.6	1.6	1.6	
59	BRUTTOANLAGEVERMOEGEN IN PREISEN VON 1985								
59	AM JAHRESANFANG	1.7	1.7	1.8	1.8	1.8	1.9	1.9	
60	AUSRUESTUNGEN	2.9	3.1	3.3	3.4	3.5	3.6	3.7	
61	BAUTEN	1.3	1.3	1.3	1.3	1.3	1.4	1.4	
62	ERWERBSTAETIGE IM INLAND	2.2	2.3	2.3	2.4	2.4	2.5	2.5	



## **Übrige Dienstleistungsunternehmen**

# Bruttowertschöpfung in Preisen von 1985

1960 = 100

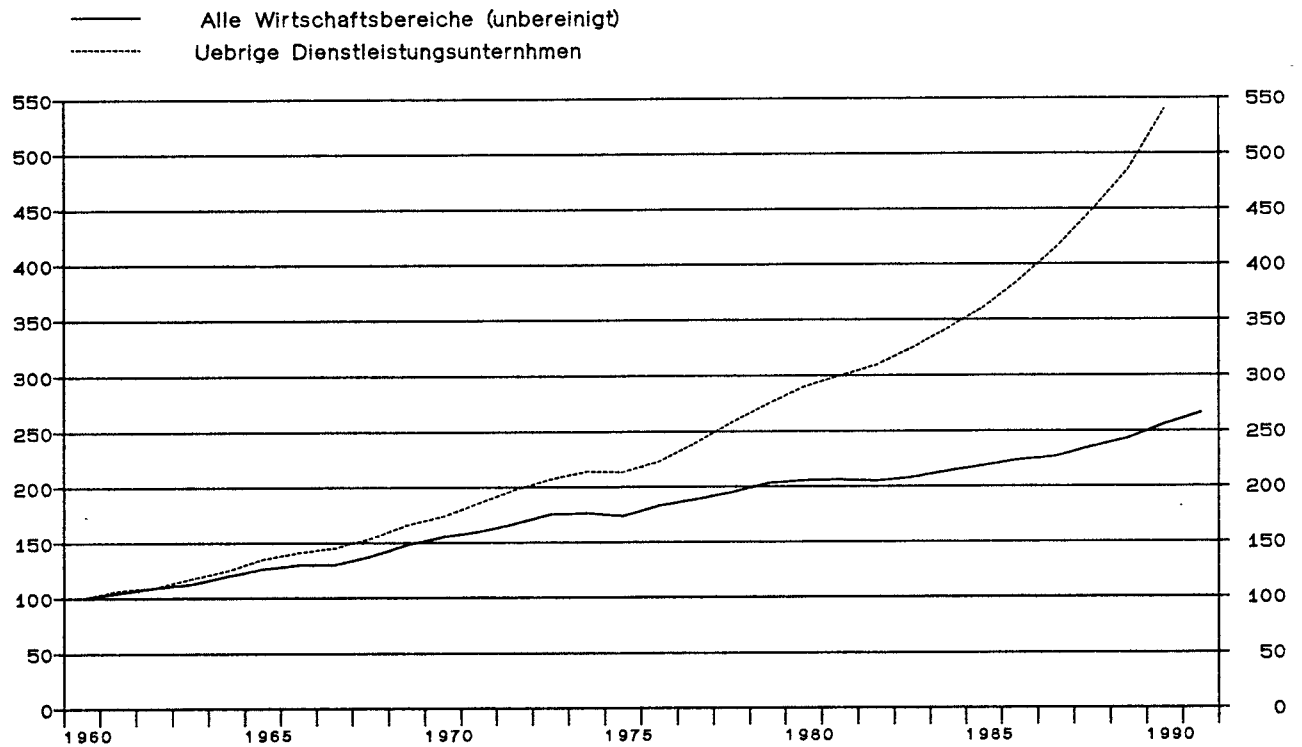

## Uebrig Dienstleistungsunternehmen

Anteile an der Summe aller Wirtschaftsbereiche

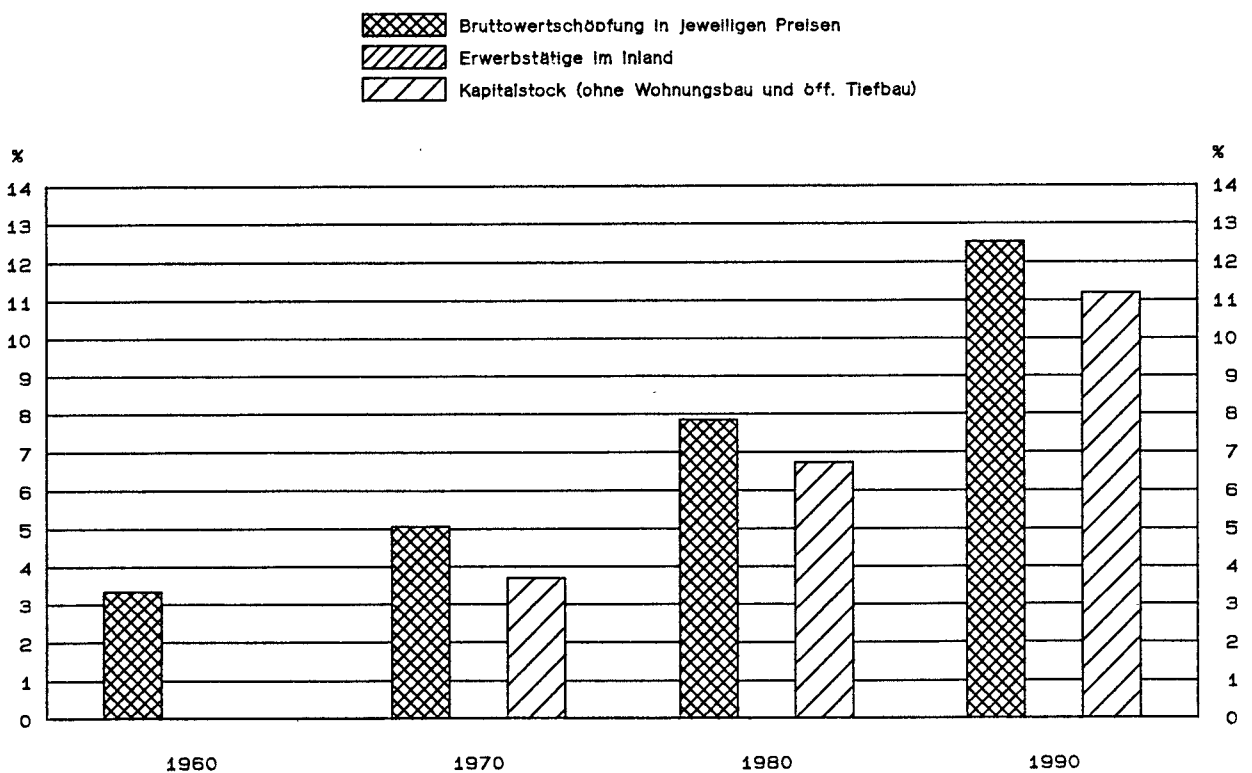

UEBRIGE DIENSTLEISTUNGSUNTERNEHMEN

LFD. NR.	GEGENSTAND DER NACHWEISUNG	1960	1961	1962	1963	1964	1965	1966	1967
IN JEWEILIGEN PREISEN (MILL. DM)									
1	PRODUKTIONSWERT	13440	15550	17070	19520	21820	25300	27900	29390
2	- VORLEISTUNGEN	3370	3840	4120	4930	5300	6180	6950	7760
3	= BRUTTOWERTSCHOEPFUNG	10070	11710	12950	14590	16520	19120	20950	21630
4	- ABSCHREIBUNGEN	.	.	.	.	.	.	.	.
5	- PRODUKTIONSSTEUERN ABZUEGLICH SUBVENTIONEN	.	.	.	.	.	.	.	.
6	= NETTOWERTSCHOEPFUNG	.	.	.	.	.	.	.	.
ENTSTANDENE BRUTTOEINKOMMEN AUS									
7	UNSELBSTAENDIGER ARBEIT	.	.	.	.	.	.	.	.
8	DAR.: BRUTTOLOHN- UND -GEHALTSUMME	.	.	.	.	.	.	.	.
9	UNTERNEHMERTAETIGKEIT UND VERMOEGEN	.	.	.	.	.	.	.	.
10	BRUTTOANLAGEINVESTITIONEN	1300	1680	2100	2290	3230	3680	4230	3240
11	AUSRUESTUNGEN	420	520	540	630	810	1070	1390	1560
12	BAUTEN	880	1160	1560	1660	2420	2610	2840	1680
13	NETTOANLAGEINVESTITIONEN	.	.	.	.	.	.	.	.
NETTOANLAGEVERMOEGEN ZU WIEDERBESCHAFFUNGS- PREISEN AM JAHRESANFANG									
15	AUSRUESTUNGEN	.	.	.	.	.	.	.	.
16	BAUTEN	.	.	.	.	.	.	.	.
IN PREISEN VON 1985 (MILL. DM)									
17	BRUTTOWERTSCHOEPFUNG	45990	49010	50370	53840	57420	62230	65010	66790
18	BRUTTOANLAGEINVESTITIONEN	3890	4790	5660	5870	8000	8690	9630	7140
19	AUSRUESTUNGEN	920	1100	1110	1280	1610	2080	2620	2880
20	BAUTEN	2970	3690	4550	4590	6390	6610	7010	4260
21	BRUTTOANLAGEVERMOEGEN AM JAHRESANFANG	.	.	.	.	.	.	.	.
22	AUSRUESTUNGEN	.	.	.	.	.	.	.	.
23	BAUTEN	.	.	.	.	.	.	.	.
24	KAPITALSTOCK	.	.	.	.	.	.	.	.
ERWERBSTAETIGKEIT (DURCHSCHNITT IN 1000)									
25	ERWERBSTAETIGE IM INLAND	.	.	.	.	.	.	.	.
26	SELBSTAENDIGE UND MITHELFFENDE FAMILIEN- ANGEHOERIGE	.	.	.	.	.	.	.	.
27	BESCHAEFTIGTE ARBEITNEHMER	.	.	.	.	.	.	.	.
KENNZIFFERN									
28	IN % DES PRODUKTIONSWERTES								
29	VORLEISTUNGEN (VORLEISTUNGSQUOTE)	25.1	24.7	24.1	25.3	24.3	24.4	24.9	25.4
	BRUTTOANLAGEINVESTITIONEN	9.7	10.8	12.3	11.7	14.8	14.5	15.2	11.0
30	IN % DER BRUTTOWERTSCHOEPFUNG								
31	ABSCHREIBUNGEN	.	.	.	.	.	.	.	.
32	PRODUKTIONSSTEUERN ABZUEGLICH SUBVENTIONEN	.	.	.	.	.	.	.	.
33	NETTOWERTSCHOEPFUNG	12.9	14.3	16.2	15.7	19.6	19.2	20.2	15.0
	BRUTTOANLAGEINVESTITIONEN								
34	IN % DER NETTOWERTSCHOEPFUNG								
35	EINKOMMEN AUS UNSELBSTAENDIGER ARBEIT (LOHNQUOTE)	.	.	.	.	.	.	.	.
	UNTERNEHMERTAETIGKEIT UND VERMOEGEN	.	.	.	.	.	.	.	.
36	IN % DES KAPITALSTOCKS								
37	BRUTTOANLAGEINVESTITIONEN (IN PR. V. 1985)	.	.	.	.	.	.	.	.
38	AUSRUESTUNGEN	.	.	.	.	.	.	.	.
	BAUTEN	.	.	.	.	.	.	.	.
39	KAPITALKOEFFIZIENT (VERHAELTNIS KAPITALSTOCK ZU BRUTTOWERTSCHOEPFUNG IN PREISEN VON 1985)	.	.	.	.	.	.	.	.
ANGABEN JE ERWERBSTAETIGEN (1000 DM)									
40	BRUTTOANLAGEINVESTITIONEN	.	.	.	.	.	.	.	.
41	IN JEWEILIGEN PREISEN	.	.	.	.	.	.	.	.
42	IN PREISEN VON 1985	.	.	.	.	.	.	.	.
	KAPITALSTOCK (KAPITALINTENSITAET)	.	.	.	.	.	.	.	.
ANGABEN JE BESCHAEFT. ARBEITNEHMER (1000 DM)									
43	EINKOMMEN AUS UNSELBSTAENDIGER ARBEIT	.	.	.	.	.	.	.	.
1970 = 100									
44	BRUTTOWERTSCHOEPFUNG								
45	IN JEWEILIGEN PREISEN	31	36	40	45	51	59	64	66
46	IN PREISEN VON 1985	58	61	63	68	72	78	82	84
47	BRUTTOWERTSCHOEPFUNG IN PREISEN VON 1985 JE ERWERBSTAETIGEN (ARBEITSPRODUKTIVITAET)	.	.	.	.	.	.	.	.
48	NETTOWERTSCHOEPFUNG JE ERWERBSTAETIGEN	.	.	.	.	.	.	.	.
49	LOHNKOSTEN JE PRODUKTEINHEIT	.	.	.	.	.	.	.	.
	BRUTTOWERTSCHOEPFUNG IN PREISEN VON 1985 ZU KAPITALSTOCK (KAPITALPRODUKTIVITAET)	.	.	.	.	.	.	.	.
ANTEIL AN DER SUMME ALLER WIRTSCHAFTSBEREICHE (IN %)									
50	PRODUKTIONSWERT	1.6	1.7	1.7	1.9	1.9	2.1	2.2	2.3
51	BRUTTOWERTSCHOEPFUNG	3.3	3.5	3.6	3.8	3.9	4.2	4.3	4.4
52	NETTOWERTSCHOEPFUNG	.	.	.	.	.	.	.	.
ENTSTANDENE BRUTTOEINKOMMEN AUS									
53	UNSELBSTAENDIGER ARBEIT	.	.	.	.	.	.	.	.
54	DAR.: BRUTTOLOHN- UND -GEHALTSUMME	.	.	.	.	.	.	.	.
55	UNTERNEHMERTAETIGKEIT UND VERMOEGEN	.	.	.	.	.	.	.	.
56	BRUTTOANLAGEINVESTITIONEN	1.7	2.0	2.2	2.3	2.9	3.0	3.4	2.6
57	AUSRUESTUNGEN	1.5	1.6	1.5	1.7	2.0	2.4	3.1	3.7
58	BAUTEN	1.9	2.2	2.7	2.7	3.3	3.4	3.5	2.3
BRUTTOANLAGEVERMOEGEN IN PREISEN VON 1985									
59	AM JAHRESANFANG	.	.	.	.	.	.	.	.
60	AUSRUESTUNGEN	.	.	.	.	.	.	.	.
61	BAUTEN	.	.	.	.	.	.	.	.
62	ERWERBSTAETIGE IM INLAND	.	.	.	.	.	.	.	.

UEBRIGE DIENSTLEISTUNGSUNTERNEHMEN

LFD. NR.	GEGENSTAND DER NACHWEISUNG	1968	1969	1970	1971	1972	1973	1974	1975
IN JEWEILIGEN PREISEN (MILL. DM)									
1	PRODUKTIONSWERT	31690	36820	44810	53600	61550	70620	79930	85550
2	- VORLEISTUNGEN	8660	9950	12180	15190	17750	20300	23760	25220
3	= BRUTTOWERTSCHOEPFUNG	23030	26870	32630	38410	43800	50320	56170	59430
4	- ABSCHREIBUNGEN	.	.	1720	2120	2550	3050	3710	4240
5	- PRODUKTIONSSTEUERN ABZUEGLICH SUBVENTIONEN	.	.	1480	1640	1860	2120	2040	2160
6	= NETTOWERTSCHOEPFUNG	.	.	29430	34650	39390	45150	50420	53030
7	ENTSTANDENE BRUTTOEINKOMMEN AUS UNSELBSTAENDIGER ARBEIT	.	.	.	.	.	.	.	.
8	DAR.: BRUTTOLOHN- UND -GEHALTSUMME	.	.	.	.	.	.	.	.
9	UNTERNEHMERTAETIGKEIT UND VERMOEGEN	.	.	.	.	.	.	.	.
10	BRUTTOANLAGEINVESTITIONEN	3800	4560	6090	7360	8650	11070	10000	10420
11	AUSRUESTUNGEN	1690	2350	3050	3440	3550	4810	3920	5460
12	BAUTEN	2110	2210	3040	3920	5100	6260	6080	4960
13	NETTOANLAGEINVESTITIONEN	.	.	4370	5240	6100	8020	6290	6180
14	NETTOANLAGEVERMOEGEN ZU WIEDERBESCHAFFUNGS- PREISEN AM JAHRESANFANG	.	.	35950	44320	52360	60400	72780	83100
15	AUSRUESTUNGEN	.	.	7960	10050	12320	14410	17730	20500
16	BAUTEN	.	.	27990	34270	40040	45990	55050	62600
IN PREISEN VON 1985 (MILL. DM)									
17	BRUTTOWERTSCHOEPFUNG	70810	76310	79760	85460	90810	95170	98390	98070
18	BRUTTOANLAGEINVESTITIONEN	8540	9550	11530	12990	14730	17970	15140	15160
19	AUSRUESTUNGEN	3180	4330	5370	5780	5830	7650	5780	7620
20	BAUTEN	5360	5220	6160	7210	8900	10320	9360	7640
21	BRUTTOANLAGEVERMOEGEN AM JAHRESANFANG	.	.	94890	105320	117110	130480	146890	160230
22	AUSRUESTUNGEN	.	.	20030	24400	29090	33670	39880	43990
23	BAUTEN	.	.	74860	80920	88020	96810	107010	116240
24	KAPITALSTOCK	.	.	100105	111215	123795	138685	153560	166720
ERWERBSTAETIGKEIT (DURCHSCHNITT IN 1000)									
25	ERWERBSTAETIGE IM INLAND	.	.	.	.	.	.	.	.
26	SELBSTAENDIGE UND MITHELFEDE FAMILIEN- ANGEOERIGTE	.	.	.	.	.	.	.	.
27	BESCHAEFTIGTE ARBEITNEHMER	.	.	.	.	.	.	.	.
KENNZIFFERN									
28	IN % DES PRODUKTIONSWERTES								
29	VORLEISTUNGEN (VORLEISTUNGSQUOTE)	27.3	27.0	27.2	28.3	28.8	28.7	29.7	30.6
	BRUTTOANLAGEINVESTITIONEN	12.0	12.4	13.6	13.7	14.1	15.7	12.5	12.2
30	IN % DER BRUTTOWERTSCHOEPFUNG								
31	ABSCHREIBUNGEN	.	.	5.3	5.5	5.8	6.1	6.6	7.1
32	PRODUKTIONSSTEUERN ABZUEGLICH SUBVENTIONEN	.	.	4.5	4.3	4.2	4.2	3.6	3.6
33	NETTOWERTSCHOEPFUNG	16.5	17.0	18.7	19.2	19.7	22.0	17.8	17.5
	BRUTTOANLAGEINVESTITIONEN								
34	IN % DER NETTOWERTSCHOEPFUNG								
35	EINKOMMEN AUS UNSELBSTAENDIGER ARBEIT (LOHNQUOTE)	.	.	.	.	.	.	.	.
	UNTERNEHMERTAETIGKEIT UND VERMOEGEN	.	.	.	.	.	.	.	.
36	IN % DES KAPITALSTOCKS								
37	BRUTTOANLAGEINVESTITIONEN (IN PR. V. 1985)	.	.	11.5	11.7	11.9	13.0	9.9	9.1
38	AUSRUESTUNGEN	.	.	5.4	5.2	4.7	5.5	3.8	4.5
	BAUTEN	.	.	6.2	6.5	7.2	7.4	6.1	4.6
39	KAPITALKOEFFIZIENT (VERHAELTNIS KAPITALSTOCK ZU BRUTTOWERTSCHOEPFUNG IN PREISEN VON 1985)	.	.	1.3	1.3	1.4	1.5	1.6	1.7
ANGABEN JE ERWERBSTAETIGEN (1000 DM)									
40	BRUTTOANLAGEINVESTITIONEN	.	.	.	.	.	.	.	.
41	IN JEWEILIGEN PREISEN	.	.	.	.	.	.	.	.
42	IN PREISEN VON 1985	.	.	.	.	.	.	.	.
43	KAPITALSTOCK (KAPITALINTENSITAET)	.	.	.	.	.	.	.	.
ANGABEN JE BESCHAEFT. ARBEITNEHMER (1000 DM)									
44	EINKOMMEN AUS UNSELBSTAENDIGER ARBEIT	.	.	.	.	.	.	.	.
45	1970 = 100								
46	BRUTTOWERTSCHOEPFUNG	71	82	100	118	134	154	172	182
47	IN JEWEILIGEN PREISEN	89	96	100	107	114	119	123	123
48	BRUTTOWERTSCHOEPFUNG IN PREISEN VON 1985	.	.	.	.	.	.	.	.
49	ERWERBSTAETIGEN (ARBEITSPRODUKTIVITAET)	.	.	.	.	.	.	.	.
50	NETTOWERTSCHOEPFUNG JE ERWERBSTAETIGEN	.	.	.	.	.	.	.	.
51	LOHNKOSTEN JE PRODUKTEINHEIT	.	.	.	.	.	.	.	.
52	BRUTTOWERTSCHOEPFUNG IN PREISEN VON 1985 ZU KAPITALSTOCK (KAPITALPRODUKTIVITAET)	.	.	100	96	92	86	80	74
ANTEIL AN DER SUMME ALLER WIRTSCHAFTSBEREICHE (IN %)									
53	PRODUKTIONSWERT	2.4	2.4	2.6	2.9	3.0	3.1	3.1	3.3
54	BRUTTOWERTSCHOEPFUNG	4.5	4.7	5.1	5.4	5.6	5.7	5.9	6.0
55	NETTOWERTSCHOEPFUNG	.	.	5.4	5.7	5.9	6.1	6.3	6.3
56	ENTSTANDENE BRUTTOEINKOMMEN AUS UNSELBSTAENDIGER ARBEIT	.	.	.	.	.	.	.	.
57	DAR.: BRUTTOLOHN- UND -GEHALTSUMME	.	.	.	.	.	.	.	.
58	UNTERNEHMERTAETIGKEIT UND VERMOEGEN	.	.	.	.	.	.	.	.
59	BRUTTOANLAGEINVESTITIONEN	3.1	3.2	3.5	3.7	4.1	5.0	4.6	4.9
60	AUSRUESTUNGEN	3.8	4.2	4.5	4.6	4.7	6.2	5.2	6.7
61	BAUTEN	2.8	2.6	2.9	3.2	3.7	4.3	4.3	3.8
62	BRUTTOANLAGEVERMOEGEN IN PREISEN VON 1985 AM JAHRESANFANG	.	.	2.0	2.1	2.3	2.4	2.6	2.7
	AUSRUESTUNGEN	.	.	1.9	2.2	2.4	2.7	3.0	3.2
	BAUTEN	.	.	2.1	2.1	2.2	2.3	2.5	2.6
63	ERWERBSTAETIGE IM INLAND	.	.	.	.	.	.	.	.

UEBRIGE DIENSTLEISTUNGSUNTERNEHMEN

LFD. NR.	GEGENSTAND DER NACHWEISUNG	1976	1977	1978	1979	1980	1981	1982	1983
IN JEWEILIGEN PREISEN (MILL. DM)									
1	PRODUKTIONSWERT	94070	107470	123800	140100	160840	176060	188740	206320
2	- VORLEISTUNGEN	27930	32580	38260	43510	49890	54810	59020	65330
3	= BRUTTOWERTSCHOEPFUNG	66140	74890	85540	96590	110950	121250	129720	140990
4	- ABSCHREIBUNGEN	4890	5700	6860	8480	10420	12510	14450	16190
5	= PRODUKTIONSSTEUERN ABZUEGLICH SUBVENTIONEN	2480	2440	2820	2970	3280	3360	3430	4180
6	= NETTOWERTSCHOEPFUNG	58770	66750	75860	85140	97250	105380	111840	120620
7	ENTSTANDENE BRUTTOEINKOMMEN AUS UNSELBSTAENDIGER ARBEIT	.	.	.	.	.	.	.	.
8	DAR.: BRUTTOLOHN- UND -GEHALTSUMME	.	.	.	.	.	.	.	.
9	UNTERNEHMERTAETIGKEIT UND VERMOEGEN	.	.	.	.	.	.	.	.
10	BRUTTOANLAGEINVESTITIONEN	12190	16170	21590	27150	29230	31410	30210	33470
11	AUSRUESTUNGEN	7380	10210	13140	16460	17360	18210	15930	17510
12	BAUTEN	4810	5960	8450	10690	11870	13200	14280	15960
13	NETTOANLAGEINVESTITIONEN	7300	10470	14730	18670	18810	18900	15760	17280
14	NETTOANLAGEVERMOEGEN ZU WIEDERBESCHAFFUNGS- PREISEN AM JAHRESANFANG	90430	100730	114500	134820	164060	193870	222930	242190
15	AUSRUESTUNGEN	23840	28080	34740	43680	55010	66850	78960	86320
16	BAUTEN	66590	72650	79760	91140	109050	127020	143970	155870
IN PREISEN VON 1985 (MILL. DM)									
17	BRUTTOWERTSCHOEPFUNG	102530	110210	118590	126170	133140	137900	142090	149250
18	BRUTTOANLAGEINVESTITIONEN	16910	21730	28180	33660	34140	34860	32270	34910
19	AUSRUESTUNGEN	9820	13270	16670	20300	20570	20610	17250	18410
20	BAUTEN	7090	8460	11510	13360	13570	14250	15020	16500
21	BRUTTOANLAGEVERMOEGEN AM JAHRESANFANG	173210	187620	206530	231520	261590	291690	321940	348830
22	AUSRUESTUNGEN	49480	56960	67580	81250	98180	114950	131220	143380
23	BAUTEN	123730	130660	138950	150270	163410	176740	190720	205450
24	KAPITALSTOCK	180415	197075	219025	246555	276640	306815	335385	363115
ERWERBSTAETIGKEIT (DURCHSCHNITT IN 1000)									
25	ERWERBSTAETIGE IM INLAND	.	.	.	.	.	.	.	.
26	SELBSTAENDIGE UND MITHILFENDE FAMILIEN- ANGEHOERIGE	.	.	.	.	.	.	.	.
27	BESCHAEFTIGTE ARBEITNEHMER	.	.	.	.	.	.	.	.
KENNZIFFERN									
28	IN % DES PRODUKTIONSWERTES								
29	VORLEISTUNGEN (VORLEISTUNGSQUOTE)	29.7	30.3	30.9	31.1	31.0	31.1	31.3	31.7
29	BRUTTOANLAGEINVESTITIONEN	13.0	15.0	17.4	19.4	18.2	17.8	16.0	16.2
30	IN % DER BRUTTOWERTSCHOEPFUNG								
31	ABSCHREIBUNGEN	7.4	7.6	8.0	8.8	9.4	10.3	11.1	11.5
32	PRODUKTIONSSTEUERN ABZUEGLICH SUBVENTIONEN	3.7	3.3	3.3	3.1	3.0	2.8	2.6	3.0
32	NETTOWERTSCHOEPFUNG	88.9	89.1	88.7	88.1	87.7	86.9	86.2	85.6
33	BRUTTOANLAGEINVESTITIONEN	18.4	21.6	25.2	28.1	26.3	25.9	23.3	23.7
34	IN % DER NETTOWERTSCHOEPFUNG								
34	EINKOMMEN AUS UNSELBSTAENDIGER ARBEIT (LOHNQUOTE)	.	.	.	.	.	.	.	.
35	UNTERNEHMERTAETIGKEIT UND VERMOEGEN	.	.	.	.	.	.	.	.
36	IN % DES KAPITALSTOCKS								
37	BRUTTOANLAGEINVESTITIONEN (IN PR. V. 1985)	9.4	11.0	12.9	13.7	12.3	11.4	9.6	9.6
38	AUSRUESTUNGEN	5.4	6.7	7.6	8.2	7.4	6.7	5.1	5.1
38	BAUTEN	3.9	4.3	5.3	5.4	4.9	4.6	4.5	4.5
39	KAPITALKOEFFIZIENT (VERHAELTNIS KAPITALSTOCK ZU BRUTTOWERTSCHOEPFUNG IN PREISEN VON 1985)	1.8	1.8	1.8	2.0	2.1	2.2	2.4	2.4
40	ANGABEN JE ERWERBSTAETIGEN (1000 DM)								
40	BRUTTOANLAGEINVESTITIONEN	.	.	.	.	.	.	.	.
41	IN JEWEILIGEN PREISEN	.	.	.	.	.	.	.	.
42	IN PREISEN VON 1985	.	.	.	.	.	.	.	.
42	KAPITALSTOCK (KAPITALINTENSITAET)	.	.	.	.	.	.	.	.
43	ANGABEN JE BESCHAEFT. ARBEITNEHMER (1000 DM)								
43	EINKOMMEN AUS UNSELBSTAENDIGER ARBEIT	.	.	.	.	.	.	.	.
44	1970 = 100								
44	BRUTTOWERTSCHOEPFUNG								
45	IN JEWEILIGEN PREISEN	203	230	262	296	340	372	398	432
46	IN PREISEN VON 1985	129	138	149	158	167	173	178	187
46	BRUTTOWERTSCHOEPFUNG IN PREISEN VON 1985 JE ERWERBSTAETIGEN (ARBEITSPRODUKTIVITAET)	.	.	.	.	.	.	.	.
47	NETTOWERTSCHOEPFUNG JE ERWERBSTAETIGEN	.	.	.	.	.	.	.	.
48	LOHNKOSTEN JE PRODUKTEINHEIT	.	.	.	.	.	.	.	.
49	BRUTTOWERTSCHOEPFUNG IN PREISEN VON 1985 ZU KAPITALSTOCK (KAPITALPRODUKTIVITAET)	71	70	68	64	60	56	53	52
ANTEIL AN DER SUMME ALLER WIRTSCHAFTSBEREICHE (IN %)									
50	PRODUKTIONSWERT	3.2	3.5	3.8	3.9	4.2	4.3	4.5	4.8
51	BRUTTOWERTSCHOEPFUNG	6.1	6.5	6.9	7.2	7.8	8.2	8.4	8.7
52	NETTOWERTSCHOEPFUNG	6.4	6.8	7.2	7.5	8.2	8.5	8.7	8.9
53	ENTSTANDENE BRUTTOEINKOMMEN AUS UNSELBSTAENDIGER ARBEIT	.	.	.	.	.	.	.	.
54	DAR.: BRUTTOLOHN- UND -GEHALTSUMME	.	.	.	.	.	.	.	.
55	UNTERNEHMERTAETIGKEIT UND VERMOEGEN	.	.	.	.	.	.	.	.
56	BRUTTOANLAGEINVESTITIONEN	5.3	6.6	8.0	8.9	8.7	9.3	9.2	9.7
57	AUSRUESTUNGEN	8.3	10.4	12.0	13.6	13.3	13.8	12.4	12.5
58	BAUTEN	3.4	4.1	5.3	5.9	5.8	6.5	7.1	7.8
59	BRUTTOANLAGEVERMOEGEN IN PREISEN VON 1985								
59	AM JAHRESANFANG	2.8	3.0	3.2	3.4	3.8	4.1	4.3	4.6
60	AUSRUESTUNGEN	3.5	3.9	4.5	5.2	6.1	6.9	7.6	8.2
61	BAUTEN	2.6	2.7	2.8	2.9	3.1	3.2	3.3	3.5
62	ERWERBSTAETIGE IM INLAND	.	.	.	.	.	.	.	.

UEBRIGE DIENSTLEISTUNGSUNTERNEHMEN

LFD. NR.	GEGENSTAND DER NACHWEISUNG	1984	1985	1986	1987	1988	1989	1990	1991
IN JEWEILIGEN PREISEN (MILL. DM)									
1	PRODUKTIONSWERT	224130	243560	266410	297610	334640	378950	444950	
2	- VORLEISTUNGEN	70870	77690	84000	95640	110280	126430	152640	
3	= BRUTTOWERTSCHOEPFUNG	153260	165870	182410	201970	224360	252520	292310	
4	- ABSCHREIBUNGEN	17950	19070	21050	22570	24440	27350	30910	
5	- PRODUKTIONSSTEUERN ABZUEGLICH SUBVENTIONEN	4400	4030	4710	4840	5270	5440	7380	
6	= NETTOWERTSCHOEPFUNG	130910	142270	156650	174750	194650	218730	254020	
7	ENTSTANDENE BRUTTOEINKOMMEN AUS								
8	UNSELBSTAENDIGER ARBEIT	.	.	.	.	.	.	.	
9	DAR.: BRUTTOLOHN- UND -GEHALTSUMME	.	.	.	.	.	.	.	
10	UNTERNEHMERTAETIGKEIT UND VERMOEGEN	.	.	.	.	.	.	.	
10	BRUTTOANLAGEINVESTITIONEN	36250	38310	39620	43330	50410	58200	70370	
11	AUSRUESTUNGEN	19490	21530	23060	25460	31800	38090	46550	
12	BAUTEN	16760	16780	16560	17870	18610	20110	23820	
13	NETTOANLAGEINVESTITIONEN	18300	18740	18570	20760	25970	30850	39460	
14	NETTOANLAGEVERMOEGEN ZU WIEDERBESCHAFFUNGS-								
15	PREISEN AM JAHRESANFANG	266070	289650	310540	331830	355520	388470	431430	
16	AUSRUESTUNGEN	93650	101290	108320	114800	122130	135490	153440	
16	BAUTEN	172420	188360	202220	217030	233390	252980	277990	
IN PREISEN VON 1985 (MILL. DM)									
17	BRUTTOWERTSCHOEPFUNG	157270	165870	177300	190570	206140	223390	248250	
18	BRUTTOANLAGEINVESTITIONEN	36790	38310	39220	42490	48880	55020	64480	
19	AUSRUESTUNGEN	19950	21530	22900	25170	31210	36530	43860	
20	BAUTEN	16840	16780	16320	17320	17670	18490	20620	
21	BRUTTOANLAGEVERMOEGEN AM JAHRESANFANG	377400	406700	435990	464750	495320	530840	571210	
22	AUSRUESTUNGEN	158790	168600	181510	194400	208150	225550	249040	
23	BAUTEN	221620	238100	254480	270350	287170	304290	322170	
24	KAPITALSTOCK	392050	421345	450370	480035	513080	551025	595490	
ERWERBSTAETIGKEIT (DURCHSCHNITT IN 1000)									
25	ERWERBSTAETIGE IM INLAND	.	.	.	.	.	.	.	
26	SELBSTAENDIGE UND MITHELFFENDE FAMILIEN-	.	.	.	.	.	.	.	
27	ANGEHOERIGE	.	.	.	.	.	.	.	
27	BESCHAEFTIGTE ARBEITNEHMER	.	.	.	.	.	.	.	
KENNZIFFERN									
28	IN % DES PRODUKTIONSWERTES								
29	VORLEISTUNGEN (VORLEISTUNGSQUOTE)	31.6	31.9	31.5	32.1	33.0	33.4	34.3	
29	BRUTTOANLAGEINVESTITIONEN	16.2	15.7	14.9	14.6	15.1	15.4	15.8	
30	IN % DER BRUTTOWERTSCHOEPFUNG								
31	ABSCHREIBUNGEN	11.7	11.8	11.5	11.2	10.9	10.8	10.6	
31	PRODUKTIONSSTEUERN ABZUEGLICH SUBVENTIONEN	2.9	2.4	2.6	2.3	2.3	2.6	2.5	
32	NETTOWERTSCHOEPFUNG	85.4	85.8	85.9	86.5	86.8	86.6	86.9	
33	BRUTTOANLAGEINVESTITIONEN	23.7	23.1	21.7	21.5	22.5	23.0	24.1	
34	IN % DER NETTOWERTSCHOEPFUNG								
35	EINKOMMEN AUS								
35	UNSELBSTAENDIGER ARBEIT (LOHNQUOTE)	.	.	.	.	.	.	.	
35	UNTERNEHMERTAETIGKEIT UND VERMOEGEN	.	.	.	.	.	.	.	
36	IN % DES KAPITALSTOCKS								
36	BRUTTOANLAGEINVESTITIONEN (IN PR. V. 1985)	9.4	9.1	8.7	8.9	9.5	10.0	10.8	
37	AUSRUESTUNGEN	5.1	5.1	5.1	5.2	5.1	5.6	7.4	
38	BAUTEN	4.3	4.0	3.6	3.6	3.4	3.4	3.5	
39	KAPITALKOEFFIZIENT (VERHAELTNIS KAPITALSTOCK								
39	ZU BRUTTOWERTSCHOEPFUNG IN PREISEN VON 1985)	2.5	2.5	2.5	2.5	2.5	2.5	2.4	
40	ANGABEN JE ERWERBSTAETIGEN (1000 DM)								
40	BRUTTOANLAGEINVESTITIONEN	.	.	.	.	.	.	.	
41	IN JEWEILIGEN PREISEN	.	.	.	.	.	.	.	
42	IN PREISEN VON 1985	.	.	.	.	.	.	.	
42	KAPITALSTOCK (KAPITALINTENSITAET)	.	.	.	.	.	.	.	
43	ANGABEN JE BESCHAEFT. ARBEITNEHMER (1000 DM)								
43	EINKOMMEN AUS UNSELBSTAENDIGER ARBEIT	.	.	.	.	.	.	.	
44	1970 = 100								
44	BRUTTOWERTSCHOEPFUNG								
45	IN JEWEILIGEN PREISEN	470	508	559	619	688	774	896	
45	IN PREISEN VON 1985	197	208	222	239	258	280	311	
46	BRUTTOWERTSCHOEPFUNG IN PREISEN VON 1988 JE								
46	ERWERBSTAETIGEN (ARBEITSPRODUKTIVITAET)	.	.	.	.	.	.	.	
47	NETTOWERTSCHOEPFUNG JE ERWERBSTAETIGEN	.	.	.	.	.	.	.	
48	LOHNKOSTEN JE PRODUKTEINHEIT	.	.	.	.	.	.	.	
49	BRUTTOWERTSCHOEPFUNG IN PREISEN VON 1985 ZU								
49	KAPITALSTOCK (KAPITALPRODUKTIVITAET)	50	49	49	50	50	51	52	
ANTEIL AN DER SUMME ALLER WIRTSCHAFTSBEREICHE (IN %)									
50	PRODUKTIONSWERT	4.9	5.1	5.5	6.1	6.5	6.9	7.4	
51	BRUTTOWERTSCHOEPFUNG	9.0	9.3	9.7	10.5	11.0	11.7	12.5	
52	NETTOWERTSCHOEPFUNG	9.2	9.6	10.0	10.8	11.4	12.1	13.0	
53	ENTSTANDENE BRUTTOEINKOMMEN AUS								
54	UNSELBSTAENDIGER ARBEIT	.	.	.	.	.	.	.	
54	DAR.: BRUTTOLOHN- UND -GEHALTSUMME	.	.	.	.	.	.	.	
55	UNTERNEHMERTAETIGKEIT UND VERMOEGEN	.	.	.	.	.	.	.	
56	BRUTTOANLAGEINVESTITIONEN	10.2	10.6	10.4	11.0	12.0	12.7	13.6	
57	AUSRUESTUNGEN	13.6	13.5	13.7	14.4	16.6	17.8	19.0	
58	BAUTEN	7.8	8.3	7.8	8.3	8.2	8.2	8.7	
59	BRUTTOANLAGEVERMOEGEN IN PREISEN VON 1985								
59	AM JAHRESANFANG	4.8	5.1	5.3	5.5	5.8	6.0	6.3	
60	AUSRUESTUNGEN	8.7	9.3	9.8	10.2	10.7	11.3	12.0	
61	BAUTEN	3.7	3.8	4.0	4.2	4.3	4.5	4.6	
62	ERWERBSTAETIGE IM INLAND	.	.	.	.	.	.	.	

## **Unternehmen zusammen**

# Bruttowertschöpfung in Preisen von 1985

1960 = 100

— Alle Wirtschaftsbereiche (unbereinigt)  
 ..... Unternehmen zusammen

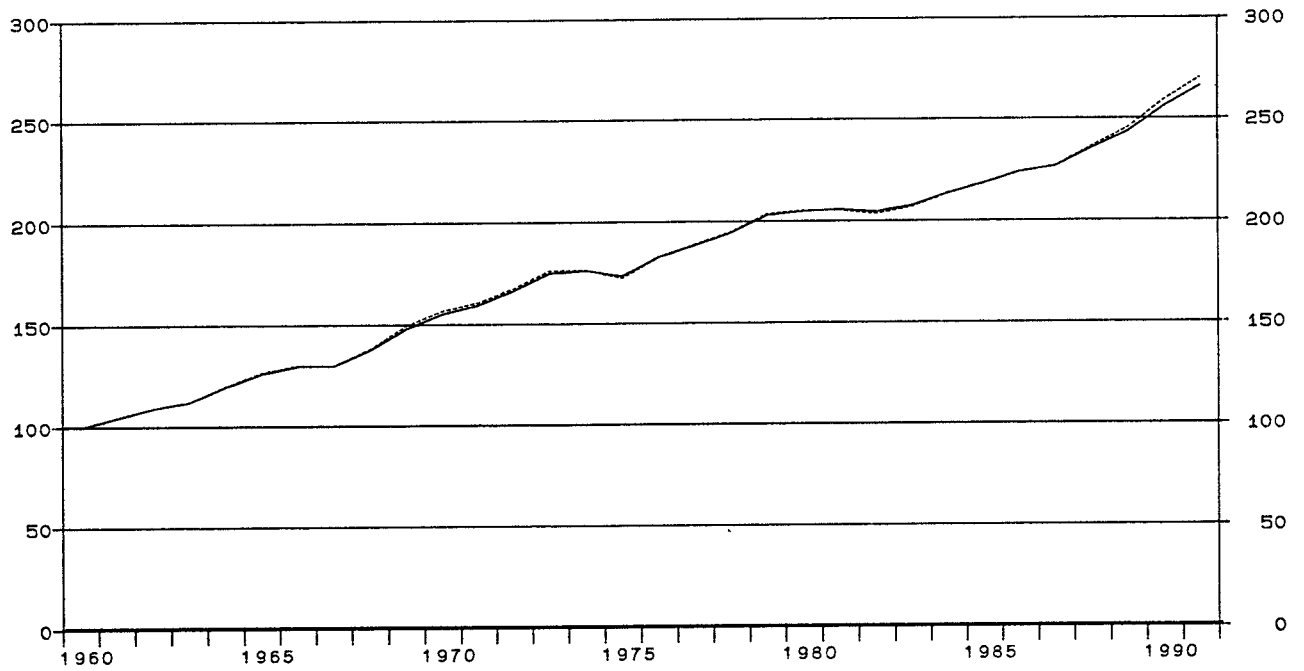

## Unternehmen zusammen

Anteile an der Summe aller Wirtschaftsbereiche

▨ Bruttowertschöpfung in jeweiligen Preisen  
 ▧ Erwerbstätige im Inland  
 ▩ Kapitalstock (einschl. Wohnungsbau, ohne öff. Tiefbau)

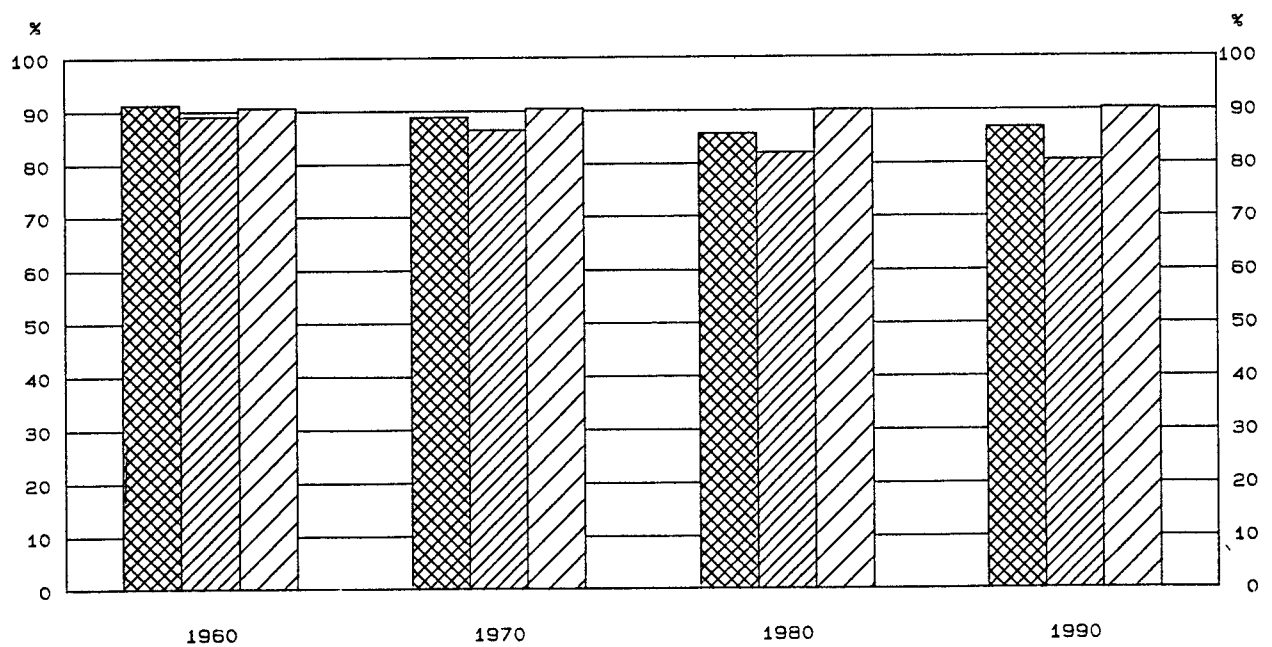



UNTERNEHMEN ZUSAMMEN

LFD. NR.	GEGENSTAND DER NACHWEISUNG	1960	1961	1962	1963	1964	1965	1966	1967
IN JEWEILIGEN PREISEN (MILL. DM)									
1	PRODUKTIONSWERT	781830	844040	910510	954480	1042830	1138330	1190610	1189760
2	- VORLEISTUNGEN	506280	542930	582990	608760	661700	722570	748820	744480
3	* BRUTTOWERTSCHOEPFUNG	275550	301110	327520	345720	381130	415760	441790	445280
4	- ABSCHREIBUNGEN	22240	25570	29470	33010	36750	40840	45020	47620
5	* PRODUKTIONSSTEUERN ABZUEGLICH SUBVENTIONEN	33480	37240	39760	41160	45130	47470	51050	53330
6	* NETTOWERTSCHOEPFUNG	219830	238300	258290	271550	299250	327450	345720	344330
7	ENTSTANDENE BRUTTOEINKOMMEN AUS UNSELBSTAENDIGER ARBEIT	117970	133230	148250	158110	173280	191540	204840	201570
8	DAR.: BRUTTOLOHN- UND -GEHALTSUMME	102160	115480	126640	137380	151900	167320	178380	178720
9	UNTERNEHMERTAETIGKEIT UND VERMOEGEN	101860	105070	110040	113440	125970	138910	140880	142760
10	BRUTTOANLAGEINVESTITIONEN	63850	72080	78660	80520	90620	98900	102700	95610
11	AUSRUESTUNGEN	26820	30940	34390	34850	38460	42420	43100	40280
12	BAUTEN	37030	41140	44270	45670	52160	56480	59600	55330
13	NETTOANLAGEINVESTITIONEN	41610	46510	49190	47510	53870	58050	57680	47990
14	NETTOANLAGEVERMOEGEN ZU WIEDERBESCHAFFUNGS- PREISEN AM JAHRESANFANG	491060	557890	642040	726220	797590	886440	971010	1045370
15	AUSRUESTUNGEN	126750	142710	160240	179490	194830	217850	236540	256940
16	BAUTEN	364310	415180	481800	546730	602760	668590	734470	788430
IN PREISEN VON 1985 (MILL. DM)									
17	BRUTTOWERTSCHOEPFUNG	697630	729150	762050	782320	838920	885510	910180	905980
18	BRUTTOANLAGEINVESTITIONEN	191280	203070	207570	204970	223910	236450	239240	224820
19	AUSRUESTUNGEN	63830	71180	76070	75900	82080	88020	88530	79320
20	BAUTEN	127450	131890	131500	129070	141830	148430	152710	145500
21	BRUTTOANLAGEVERMOEGEN AM JAHRESANFANG	2451630	2610320	2779340	2951320	3118810	3302560	3495830	3688390
22	AUSRUESTUNGEN	530480	570830	617260	667230	715350	767160	822110	872310
23	BAUTEN	1921150	2039490	2162080	2284090	2403460	2539400	2673720	2816080
24	KAPITALSTOCK	2530973	2694828	2865328	3035063	3210683	3399193	3592108	3775473
ERWERBSTAETIGKEIT (DURCHSCHNITT IN 1000)									
25	ERWERBSTAETIGE IM INLAND	23201	23468	23496	23457	23395	23477	23326	22370
26	SELBSTAENDIGE UND MITHELLENDE FAMILIEN- ANGEHOERIGE	5990	5861	5658	5483	5269	5130	5036	4896
27	BESCHAEFTIGTE ARBEITNEHMER	17211	17607	17838	17974	18126	18347	18290	17474
KENNZIFFERN									
28	IN % DES PRODUKTIONSWERTES								
29	VORLEISTUNGEN (VORLEISTUNGSQUOTE)	64.8	64.3	64.0	63.8	63.5	63.5	62.9	62.6
	BRUTTOANLAGEINVESTITIONEN	8.2	8.5	8.6	8.4	8.7	8.7	8.6	8.0
30	IN % DER BRUTTOWERTSCHOEPFUNG								
31	ABSCHREIBUNGEN	8.1	8.5	9.0	9.5	9.6	9.8	10.2	10.7
32	PRODUKTIONSSTEUERN ABZUEGLICH SUBVENTIONEN	12.2	12.4	12.1	11.9	11.8	11.4	11.6	12.0
33	NETTOWERTSCHOEPFUNG	79.8	79.1	78.9	78.5	78.5	78.8	78.3	77.3
	BRUTTOANLAGEINVESTITIONEN	23.2	23.9	24.0	23.3	23.8	23.8	23.2	21.5
34	IN % DER NETTOWERTSCHOEPFUNG								
35	EINKOMMEN AUS UNSELBSTAENDIGER ARBEIT (LOHNQUOTE)	53.7	55.9	57.4	58.2	57.9	58.5	59.3	58.5
	UNTERNEHMERTAETIGKEIT UND VERMOEGEN	46.3	44.1	42.6	41.8	42.1	41.5	40.7	41.5
36	IN % DES KAPITALSTOCKS								
37	BRUTTOANLAGEINVESTITIONEN (IN PR. V. 1985)	7.6	7.5	7.2	6.8	7.0	7.0	6.7	6.0
38	AUSRUESTUNGEN	2.5	2.6	2.7	2.5	2.6	2.6	2.4	2.1
	BAUTEN	5.0	4.9	4.6	4.3	4.4	4.4	4.3	3.9
39	KAPITALKOEFFIZIENT (VERHAELTNIS KAPITALSTOCK ZU BRUTTOWERTSCHOEPFUNG IN PREISEN VON 1985)	3.6	3.7	3.8	3.9	3.8	3.8	3.9	4.2
40	ANGABEN JE ERWERBSTAETIGEN (1000 DM)								
	BRUTTOANLAGEINVESTITIONEN	2.8	3.1	3.3	3.4	3.9	4.2	4.4	4.3
41	IN JEWEILIGEN PREISEN	8.2	8.7	8.8	8.7	9.6	10.1	10.3	10.1
42	IN PREISEN VON 1985	109.1	114.8	121.9	129.4	137.2	144.8	154.0	168.8
43	KAPITALSTOCK (KAPITALINTENSITAET)								
	ANGABEN JE BESCHAEFT. ARBEITNEHMER (1000 DM)								
44	EINKOMMEN AUS UNSELBSTAENDIGER ARBEIT	6.9	7.6	8.3	8.8	9.6	10.4	11.2	11.5
45	1970 = 100								
46	BRUTTOWERTSCHOEPFUNG	48	53	57	60	66	73	77	78
47	IN JEWEILIGEN PREISEN	64	67	70	72	77	81	83	83
48	IN PREISEN VON 1985	63	65	68	70	75	79	82	85
49	BRUTTOWERTSCHOEPFUNG IN PREISEN VON 1985 JE ERWERBSTAETIGEN (ARBEITSPRODUKTIVITAET)	45	49	53	55	61	67	71	74
	NETTOWERTSCHOEPFUNG JE ERWERBSTAETIGEN	59	74	78	80	81	84	87	86
	LOHNKOSTEN JE PRODUKTEINHEIT	109	107	106	102	104	103	101	95
	BRUTTOWERTSCHOEPFUNG IN PREISEN VON 1985 ZU KAPITALSTOCK (KAPITALPRODUKTIVITAET)								
ANTEIL AN DER SUMME ALLER WIRTSCHAFTSBEREICHE (IN %)									
50	PRODUKTIONSWERT	93.8	93.6	93.3	92.9	93.1	92.9	92.7	92.3
51	BRUTTOWERTSCHOEPFUNG	91.2	90.9	91.0	90.6	90.7	90.4	90.0	89.6
52	NETTOWERTSCHOEPFUNG	89.7	89.3	89.4	88.9	89.1	88.8	88.3	87.6
53	ENTSTANDENE BRUTTOEINKOMMEN AUS UNSELBSTAENDIGER ARBEIT	82.4	82.4	82.9	82.4	82.5	82.2	81.7	80.5
54	DAR.: BRUTTOLOHN- UND -GEHALTSUMME	82.7	82.8	83.3	82.9	83.1	82.8	82.2	81.1
55	UNTERNEHMERTAETIGKEIT UND VERMOEGEN	100.0	100.0	100.0	100.0	100.0	100.0	100.0	100.0
56	BRUTTOANLAGEINVESTITIONEN	85.8	85.4	83.8	81.5	80.3	81.6	81.9	82.8
57	AUSRUESTUNGEN	95.8	95.8	95.6	95.0	95.2	95.2	95.3	95.1
58	BAUTEN	79.7	78.9	76.5	73.6	72.0	73.8	74.3	75.7
59	BRUTTOANLAGEVERMOEGEN IN PREISEN VON 1985								
60	AM JAHRESANFANG	90.7	90.7	90.8	90.8	90.8	90.7	90.6	90.5
61	AUSRUESTUNGEN	95.2	95.2	95.3	95.2	95.2	95.1	95.0	95.0
	BAUTEN	89.5	89.6	89.6	89.6	89.6	89.4	89.3	89.2
62	ERWERBSTAETIGE IM INLAND	89.0	88.8	88.6	88.2	87.9	87.7	87.5	86.7

UNTERNEHMEN ZUSAMMEN

LFD. NR.	GEGENSTAND DER NACHWEISUNG	1968	1969	1970	1971	1972	1973	1974	1975
IN JEWEILIGEN PREISEN (MILL. DM)									
1	PRODUKTIONSWERT .....	1230550	1392420	1572420	1714910	1853580	2080610	2308600	2367570
2	- VORLEISTUNGEN .....	776540	886770	999060	1083690	1162080	1311230	1485220	1514230
3	= BRUTTOWERTSCHOEPFUNG .....	454010	505650	573360	631220	691500	769380	823380	853340
4	- ABSCHREIBUNGEN .....	50470	54680	63820	73260	81350	89960	101000	109810
5	= PRODUKTIONSSTEUERN ABZUEGLICH SUBVENTIONEN ..	24820	32090	29840	32940	36010	40620	42690	42120
6	= NETTOWERTSCHOEPFUNG .....	378720	418880	479700	525020	574140	638800	679690	701410
7	ENTSTANDENE BRUTTOEINKOMMEN AUS								
8	UNSELBSTAENDIGER ARBEIT .....	216970	243980	291050	325450	358680	405340	442500	456280
9	DAR.: BRUTTOLOHN- UND -GEHALTSUMME .....	188400	211450	250480	279280	305730	343090	372260	380510
9	UNTERNEHMERTAETIGKEIT UND VERMOEGEN .....	161750	174900	186650	199570	215460	233460	237190	245130
10	BRUTTOANLAGEINVESTITIONEN .....	98940	115670	141080	162830	176040	185000	174430	171610
11	AUSRUESTUNGEN .....	42450	53000	64960	71450	71580	73640	70870	76850
12	BAUTEN .....	56490	62670	76120	91380	104480	111360	103560	94760
13	NETTOANLAGEINVESTITIONEN .....	48470	60990	77250	89570	94690	95040	73430	61800
14	NETTOANLAGEVERMOEGEN ZU WIEDERBESCHAFFUNGS-								
15	PREISEN AM JAHRESANFANG .....	1071920	1138400	1329280	1559130	1764330	1943720	2161290	2374630
16	AUSRUESTUNGEN .....	262740	269600	298580	343530	381500	413850	451270	499590
16	BAUTEN .....	809180	868800	1030700	1215600	1382830	1529870	1710020	1875040
IN PREISEN VON 1985 (MILL. DM)									
17	BRUTTOWERTSCHOEPFUNG .....	964440	1043640	1093850	1122440	1170400	1230960	1232070	1202860
18	BRUTTOANLAGEINVESTITIONEN .....	231100	255230	276180	296530	307990	307540	269490	254370
19	AUSRUESTUNGEN .....	85190	103720	119500	124380	121230	119740	105800	107320
20	BAUTEN .....	145910	151510	156680	172150	186760	187800	162690	147050
21	BRUTTOANLAGEVERMOEGEN AM JAHRESANFANG .....	3862560	4038820	4234400	4446520	4674560	4909580	5141010	5329050
22	AUSRUESTUNGEN .....	911550	952770	1007970	1074880	1142580	1203030	1259280	1297710
23	BAUTEN .....	2951010	3086050	3226430	3371640	3531980	3706550	3881730	4031340
24	KAPITALSTOCK .....	3950688	4136608	4340455	4560533	4792064	5025293	5235027	5413220
ERWERBSTAETIGKEIT (DURCHSCHNITT IN 1000)									
25	ERWERBSTAETIGE IM INLAND .....	22372	22719	22937	22887	22791	22937	22503	21669
26	SELBSTAENDIGE UND MITHELFFENDE FAMILIEN-								
26	ANGEHOERIGE .....	4785	4604	4422	4167	4034	3938	3793	3643
27	BESCHAEFTIGTE ARBEITNEHMER .....	17587	18115	18515	18720	18757	18999	18710	18026
KENNZIFFERN									
28	IN % DES PRODUKTIONSWERTES								
28	VORLEISTUNGEN (VORLEISTUNGSQUOTE) .....	63.1	63.7	63.5	63.2	62.7	63.0	64.3	64.0
29	BRUTTOANLAGEINVESTITIONEN .....	8.0	8.3	9.0	9.5	9.5	8.9	7.6	7.2
30	IN % DER BRUTTOWERTSCHOEPFUNG								
30	ABSCHREIBUNGEN .....	11.1	10.8	11.1	11.6	11.8	11.7	12.3	12.9
31	PRODUKTIONSSTEUERN ABZUEGLICH SUBVENTIONEN ..	5.5	6.3	5.2	5.2	5.2	5.3	5.2	4.9
32	NETTOWERTSCHOEPFUNG .....	83.4	82.8	83.7	83.2	83.0	83.0	82.5	82.2
33	BRUTTOANLAGEINVESTITIONEN .....	21.8	22.9	24.6	25.8	25.5	24.0	21.2	20.1
34	IN % DER NETTOWERTSCHOEPFUNG								
34	EINKOMMEN AUS								
34	UNSELBSTAENDIGER ARBEIT (LOHNQUOTE) .....	57.3	58.2	60.7	62.0	62.5	63.5	65.1	65.1
35	UNTERNEHMERTAETIGKEIT UND VERMOEGEN .....	42.7	41.8	39.3	38.0	37.5	36.5	34.9	34.9
36	IN % DES KAPITALSTOCKS								
36	BRUTTOANLAGEINVESTITIONEN (IN PR. V. 1985)	5.8	6.2	6.4	6.5	6.4	6.1	5.1	4.7
37	AUSRUESTUNGEN .....	2.2	2.5	2.8	2.7	2.5	2.4	2.0	2.0
38	BAUTEN .....	3.7	3.7	3.6	3.8	3.9	3.7	3.1	2.7
39	KAPITALKOEFFIZIENT (VERHAELTNIS KAPITALSTOCK								
39	ZU BRUTTOWERTSCHOEPFUNG IN PREISEN VON 1985)	4.1	4.0	4.0	4.1	4.1	4.1	4.2	4.5
40	ANGABEN JE ERWERBSTAETIGEN (1000 DM)								
40	BRUTTOANLAGEINVESTITIONEN								
40	IN JEWEILIGEN PREISEN .....	4.4	5.1	6.2	7.1	7.7	8.1	7.8	7.9
41	IN PREISEN VON 1985 .....	10.3	11.2	12.0	13.0	13.5	13.4	12.0	11.7
42	KAPITALSTOCK (KAPITALINTENSITAET) .....	176.6	182.1	189.2	199.3	210.3	219.1	232.6	249.8
43	ANGABEN JE BESCHAEFT. ARBEITNEHMER (1000 DM)								
43	EINKOMMEN AUS UNSELBSTAENDIGER ARBEIT .....	12.3	13.5	15.7	17.4	19.1	21.3	23.7	25.3
44	1970 = 100								
44	BRUTTOWERTSCHOEPFUNG								
44	IN JEWEILIGEN PREISEN .....	79	88	100	110	121	134	144	149
45	IN PREISEN VON 1985 .....	88	95	100	103	107	113	113	110
46	BRUTTOWERTSCHOEPFUNG IN PREISEN VON 1985 JE								
46	ERWERBSTAETIGEN (ARBEITSPRODUKTIVITAET) ..	90	96	100	103	108	113	115	116
47	NETTOWERTSCHOEPFUNG JE ERWERBSTAETIGEN .....	81	88	100	110	120	133	144	155
48	LOHNKOSTEN JE PRODUKTEINHEIT .....	87	89	100	108	113	121	131	138
49	BRUTTOWERTSCHOEPFUNG IN PREISEN VON 1985 ZU								
49	KAPITALSTOCK (KAPITALPRODUKTIVITAET) .....	97	100	100	98	97	97	93	88
ANTEIL AN DER SUMME ALLER WIRTSCHAFTSBEREICHE (IN %)									
50	PRODUKTIONSWERT .....	92.2	92.3	92.2	91.6	91.3	91.0	90.6	90.0
51	BRUTTOWERTSCHOEPFUNG .....	89.2	89.0	88.8	88.0	87.7	87.1	86.3	85.7
52	NETTOWERTSCHOEPFUNG .....	88.0	87.7	87.5	86.6	86.2	85.6	84.6	83.9
53	ENTSTANDENE BRUTTOEINKOMMEN AUS								
53	UNSELBSTAENDIGER ARBEIT .....	80.7	80.6	81.0	80.0	79.6	79.1	78.1	77.2
54	DAR.: BRUTTOLOHN- UND -GEHALTSUMME .....	81.4	81.4	81.7	80.6	80.1	79.6	78.6	77.5
55	UNTERNEHMERTAETIGKEIT UND VERMOEGEN .....	100.0	100.0	100.0	100.0	100.0	100.0	100.0	100.0
56	BRUTTOANLAGEINVESTITIONEN .....	82.0	82.3	81.0	82.1	83.1	83.4	80.8	80.7
57	AUSRUESTUNGEN .....	95.4	95.8	95.6	95.3	94.9	94.6	93.8	94.4
58	BAUTEN .....	74.1	73.5	71.7	74.0	76.6	77.3	73.8	72.1
59	BRUTTOANLAGEVERMOEGEN IN PREISEN VON 1985								
59	AM JAHRESANFANG .....	90.5	90.4	90.4	90.4	90.4	90.4	90.4	90.3
60	AUSRUESTUNGEN .....	94.9	94.8	94.8	94.8	94.8	94.7	94.6	94.4
61	BAUTEN .....	89.2	89.2	89.1	89.0	89.0	89.0	89.1	89.1
62	ERWERBSTAETIGE IM INLAND .....	86.6	86.6	86.4	85.8	85.1	84.7	84.2	83.3

UNTERNEHMEN ZUSAMMEN

LFD. NR.	GEGENSTAND DER NACHWEISUNG	1976	1977	1978	1979	1980	1981	1982	1983
IN JEWEILIGEN PREISEN (MILL. DM)									
1	PRODUKTIONSWERT	2619260	2766340	2922840	3219750	3464380	3650820	3755970	3898950
2	- VORLEISTUNGEN	1684520	1770260	1857520	2069390	2252150	2384980	2435920	2507980
3	= BRUTTOWERTSCHOEPFUNG	934340	995080	1065320	1150360	1212230	1265840	1320050	1390970
4	- ABSCHREIBUNGEN	117680	125180	134680	147000	162730	177150	189170	199650
5	= PRODUKTIONSSTEUERN ABZUEGLICH SUBVENTIONEN	46140	49530	48360	52030	52510	54100	56190	56960
6	= NETTOWERTSCHOEPFUNG	770520	821370	882280	951330	996990	1034590	1074690	1134360
7	ENTSTANDENE BRUTTOEINKOMMEN AUS								
8	UNSELBSTAENDIGER ARBEIT	494700	531690	567330	613150	669710	698680	718850	730740
9	DAR.: BRUTTOLOHN- UND -GEHALTSUMME	409180	441000	469390	507950	551930	576400	590590	597630
	UNTERNEHMERTAEITIGKEIT UND VERMOEGEN	275820	289680	314950	336180	327280	335910	35840	403620
10	BRUTTOANLAGEINVESTITIONEN	187930	204720	223930	254620	280530	283530	279360	300020
11	AUSRUESTUNGEN	84760	93530	103610	115800	123840	125730	122560	134050
12	BAUTEN	103170	111190	120320	138820	156690	157800	156800	165930
13	NETTOANLAGEINVESTITIONEN	70250	79540	89250	107620	117800	106380	90190	100370
14	NETTOANLAGEVERMOEGEN ZU WIEDERBESCHAFFUNGS-								
15	PREISEN AM JAHRESANFANG	2486790	2668300	2859400	3104170	3490500	3853070	4138800	4291230
16	AUSRUESTUNGEN	534050	557420	587920	625510	671390	729260	789590	828140
	BAUTEN	1952740	2110880	2271480	2478660	2819110	3123810	3349210	3463090
IN PREISEN VON 1985 (MILL. DM)									
17	BRUTTOWERTSCHOEPFUNG	1275700	1317580	1359020	1420930	1431320	1432890	1419460	1443150
18	BRUTTOANLAGEINVESTITIONEN	267220	281390	294640	316300	325030	312540	297460	312680
19	AUSRUESTUNGEN	114080	122750	132120	143440	147270	142400	132520	140830
20	BAUTEN	153140	158640	162520	172860	177760	170140	164940	171850
21	BRUTTOANLAGEVERMOEGEN AM JAHRESANFANG	5497400	5674060	5859550	6053020	6263780	6478540	6673870	6849920
22	AUSRUESTUNGEN	1332590	1370310	1412260	1459220	1514000	1568810	1612940	1644450
23	BAUTEN	4164810	4303750	4447290	4593800	4749780	4909730	5060930	5205470
24	KAPITALSTOCK	5585727	5766800	5956282	6158397	6371155	6576200	6761889	6942980
ERWERBSTAEITIGKEIT (DURCHSCHNITT IN 1000)									
25	ERWERBSTAEITIGE IM INLAND	21437	21412	21506	21811	22126	22009	21628	21201
26	SELBSTAENDIGE UND MITHELFEDE FAMILIEN-								
	ANGEHOERIGE	3462	3322	3258	3180	3162	3126	3086	3054
27	BESCHAEFTIGTE ARBEITNEHMER	17975	18090	18248	18631	18964	18883	18542	18147
KENNZIFFERN									
28	IN % DES PRODUKTIONSWERTES								
29	VORLEISTUNGEN (VORLEISTUNGSQUOTE)	64.3	64.0	63.6	64.3	65.0	65.3	64.9	64.3
	BRUTTOANLAGEINVESTITIONEN	7.2	7.4	7.7	7.9	8.1	7.8	7.4	7.7
30	IN % DER BRUTTOWERTSCHOEPFUNG								
31	ABSCHREIBUNGEN	12.6	12.6	12.6	12.8	13.4	14.0	14.3	14.4
32	PRODUKTIONSSTEUERN ABZUEGLICH SUBVENTIONEN	4.9	5.0	4.5	4.5	4.3	4.3	4.3	4.1
33	NETTOWERTSCHOEPFUNG	82.5	82.5	82.8	82.7	82.2	81.7	81.4	81.6
	BRUTTOANLAGEINVESTITIONEN	20.1	20.6	21.0	22.1	23.1	22.4	21.2	21.6
34	IN % DER NETTOWERTSCHOEPFUNG								
35	EINKOMMEN AUS UNSELBSTAENDIGER ARBEIT (LOHNQUOTE)	64.2	64.7	64.3	64.7	67.2	67.5	66.9	64.4
	UNTERNEHMERTAEITIGKEIT UND VERMOEGEN	35.8	35.3	35.7	35.3	32.8	32.5	33.1	35.6
36	IN % DES KAPITALSTOCKS								
37	BRUTTOANLAGEINVESTITIONEN (IN PR. V. 1985)	4.8	4.9	4.9	5.1	5.1	4.8	4.4	4.5
38	AUSRUESTUNGEN	2.0	2.1	2.2	2.3	2.3	2.2	2.0	2.0
	BAUTEN	2.7	2.8	2.7	2.8	2.8	2.6	2.4	2.5
39	KAPITALKOEFFIZIENT (VERHAELTNIS KAPITALSTOCK								
	ZU BRUTTOWERTSCHOEPFUNG IN PREISEN VON 1985)	4.4	4.4	4.4	4.3	4.5	4.6	4.8	4.8
40	ANGABEN JE ERWERBSTAEITIGEN (1000 DM)								
41	BRUTTOANLAGEINVESTITIONEN	8.8	9.6	10.4	11.7	12.7	12.9	12.9	14.2
42	IN JEWEILIGEN PREISEN	12.5	13.1	13.7	14.5	14.7	14.2	13.8	14.7
	IN PREISEN VON 1985	260.6	269.3	277.0	282.4	287.9	298.8	312.6	327.5
43	KAPITALSTOCK (KAPITALINTENSITAET)								
44	ANGABEN JE BESCHAEFT. ARBEITNEHMER (1000 DM)								
45	EINKOMMEN AUS UNSELBSTAENDIGER ARBEIT	27.5	29.4	31.1	33.0	35.3	37.0	38.8	40.3
46	1970 = 100								
47	BRUTTOWERTSCHOEPFUNG	163	174	186	201	211	221	230	243
48	IN JEWEILIGEN PREISEN	117	120	124	130	131	131	130	132
49	IN PREISEN VON 1985								
50	BRUTTOWERTSCHOEPFUNG IN PREISEN VON 1985 JE	125	129	133	137	136	137	138	143
51	ERWERBSTAEITIGEN (ARBEITSPRODUKTIVITAET)	172	183	196	209	215	225	238	256
52	NETTOWERTSCHOEPFUNG JE ERWERBSTAEITIGEN	140	145	149	154	166	172	179	179
53	LOHNKOSTEN JE PRODUKTEINHEIT								
54	BRUTTOWERTSCHOEPFUNG IN PREISEN VON 1985 ZU	91	91	91	92	89	86	83	82
55	KAPITALSTOCK (KAPITALPRODUKTIVITAET)								
ANTEIL AN DER SUMME ALLER WIRTSCHAFTSBEREICHE (IN %)									
56	PRODUKTIONSWERT	90.3	90.2	90.0	90.2	90.0	89.9	89.8	89.8
57	BRUTTOWERTSCHOEPFUNG	86.0	86.0	85.9	86.0	85.6	85.3	85.4	85.6
58	NETTOWERTSCHOEPFUNG	84.3	84.2	84.3	84.3	83.9	83.5	83.6	83.9
59	ENTSTANDENE BRUTTOEINKOMMEN AUS								
60	UNSELBSTAENDIGER ARBEIT	77.5	77.6	77.5	77.7	77.8	77.4	77.3	77.0
61	DAR.: BRUTTOLOHN- UND -GEHALTSUMME	77.9	78.0	77.9	78.0	78.1	77.8	77.6	77.2
62	UNTERNEHMERTAEITIGKEIT UND VERMOEGEN	100.0	100.0	100.0	100.0	100.0	100.0	100.0	100.0
63	BRUTTOANLAGEINVESTITIONEN	82.1	83.4	83.5	83.6	83.6	84.3	85.1	86.7
64	AUSRUESTUNGEN	95.0	95.0	95.0	95.0	94.9	95.2	95.4	95.7
65	BAUTEN	73.9	75.6	75.6	75.0	76.3	77.2	78.5	80.6
66	BRUTTOANLAGEVERMOEGEN IN PREISEN VON 1985								
67	AM JAHRESANFANG	90.2	90.1	90.1	90.1	90.1	90.1	90.1	90.0
68	AUSRUESTUNGEN	94.3	94.2	94.1	94.1	94.0	94.0	94.0	94.0
69	BAUTEN	89.0	88.9	88.9	88.9	88.9	88.9	88.9	88.9
70	ERWERBSTAEITIGE IM INLAND	82.8	82.6	82.3	82.1	82.0	81.7	81.2	80.8

## UNTERNEHMEN ZUSAMMEN

LFD. NR.	GEGENSTAND DER NACHWEISUNG	1984	1985	1986	1987	1988	1989	1990	1991
IN JEWEILIGEN PREISEN (MILL. DM)									
1	PRODUKTIONSWERT	4152560	4327810	4327510	4375560	4617530	4962520	5401720	5821410
2	- VORLEISTUNGEN	2689920	2803410	2716970	2722170	2869560	3103140	3378000	3635570
3	* BRUTTOWERTSCHOEPFUNG	1462640	1524400	1610540	1653390	1747970	1859380	2023720	2185840
4	ABSCHREIBUNGEN	210370	218820	226500	234570	244500	259900	279440	304340
5	- PRODUKTIONSSTEUERN ABZUEGLICH SUBVENTIONEN	57140	58990	59680	55160	59480	70360	73220	89550
6	* NETTOWERTSCHOEPFUNG	1195130	1246590	1324260	1362660	1443910	1529120	1671060	1791950
ENTSTANDENE BRUTTOEINKOMMEN AUS									
7	UNSELBSTAENDIGER ARBEIT	760030	788300	828270	862260	899020	943520	1025920	1118760
8	DAR.: BRUTTOLOHN- UND -GEHALTSUMME	619340	642560	675150	702040	732080	769870	836790	911570
9	UNTERNEHMERTAETIGKEIT UND VERMOEGEN	435100	458290	495990	500400	544890	585600	645140	673190
BRUTTOANLAGEINVESTITIONEN									
10		310310	315490	329510	341800	365210	401470	456500	514260
11	AUSRUESTUNGEN	136350	151810	158600	166160	177970	194310	219260	243090
12	BAUTEN	173950	163680	169510	173120	182610	197410	222250	248240
13	NETTOANLAGEINVESTITIONEN	99940	96670	102910	107230	120610	141570	177060	209920
NETTOANLAGEVERMOEGEN ZU WIEDERBESCHAFFUNGS-									
14	PREISEN AM JAHRESANFANG	4519100	4701540	4845180	5018030	5200590	5444930	5782650	6284500
15	AUSRUESTUNGEN	865890	896360	927490	957040	990560	1041490	1105440	1193730
16	BAUTEN	3653210	3805180	3917690	4060990	4210030	4403440	4677210	5090770
IN PREISEN VON 1985 (MILL. DM)									
17	BRUTTOWERTSCHOEPFUNG	1488710	1524400	1563490	1581500	1648290	1712060	1806280	1883720
18	BRUTTOANLAGEINVESTITIONEN	315010	315490	325230	333460	350840	375270	411260	443740
19	AUSRUESTUNGEN	139620	151810	158320	166160	177970	194310	219260	243090
20	BAUTEN	175390	163680	166910	167300	172870	180960	192000	200650
21	BRUTTOANLAGEVERMOEGEN AM JAHRESANFANG	7036050	7216180	7393300	7576690	7763620	7963220	8179940	8428320
22	AUSRUESTUNGEN	1680540	1709450	1747410	1789450	1835660	1890320	1956180	2044200
23	BAUTEN	5355510	5506700	5645890	5787240	5927960	6072900	6223760	6384120
24	KAPITALSTOCK	7126097	7304720	7484992	7670151	7863417	8071577	8304127	8564657
ERWERBSTAETIGKEIT (DURCHSCHNITT IN 1000)									
25	ERWERBSTAETIGE IM INLAND	21201	21306	21563	21680	21837	22175	22920	23585
26	SELBSTAENDIGE UND MITHELFFENDE FAMILIEN-ANGEHOERIGE	3042	3034	3050	3016	3001	3011	3024	3041
27	BESCHAEFTIGTE ARBEITNEHMER	18159	18272	18513	18664	18836	19164	19896	20544
KENNZIFFERN									
28	IN % DES PRODUKTIONSWERTES								
29	VORLEISTUNGEN (VORLEISTUNGSQUOTE)	64.8	64.8	62.8	62.2	62.1	62.5	62.5	62.5
	BRUTTOANLAGEINVESTITIONEN	7.5	7.3	7.6	7.8	7.9	8.1	8.5	8.8
30	IN % DER BRUTTOWERTSCHOEPFUNG								
31	ABSCHREIBUNGEN	14.4	14.4	14.1	14.2	14.0	14.0	13.8	13.9
32	PRODUKTIONSSTEUERN ABZUEGLICH SUBVENTIONEN	3.9	3.9	3.7	3.4	3.4	3.8	3.6	4.1
33	NETTOWERTSCHOEPFUNG	81.7	81.8	82.2	82.4	82.6	82.2	82.6	82.0
	BRUTTOANLAGEINVESTITIONEN	21.2	20.7	20.5	20.7	20.9	21.6	22.6	23.5
34	IN % DER NETTOWERTSCHOEPFUNG								
35	EINKOMMEN AUS UNSELBSTAENDIGER ARBEIT (LOHNQUOTE)	63.6	63.2	62.5	63.3	62.3	61.7	61.4	62.4
	UNTERNEHMERTAETIGKEIT UND VERMOEGEN	36.4	36.8	37.5	36.7	37.7	38.3	38.6	37.6
36	IN % DES KAPITALSTOCKS								
37	BRUTTOANLAGEINVESTITIONEN (IN PR. V. 1985)	4.4	4.3	4.3	4.3	4.5	4.6	5.0	5.2
38	AUSRUESTUNGEN	2.0	2.1	2.1	2.2	2.3	2.4	2.6	2.8
	BAUTEN	2.5	2.2	2.2	2.2	2.2	2.2	2.3	2.3
39	KAPITALKOEFFIZIENT (VERHAELTNIS KAPITALSTOCK ZU BRUTTOWERTSCHOEPFUNG IN PREISEN VON 1985)	4.8	4.8	4.8	4.8	4.8	4.7	4.6	4.5
ANGABEN JE ERWERBSTAETIGEN (1000 DM)									
40	BRUTTOANLAGEINVESTITIONEN	14.6	14.8	15.3	15.8	16.7	18.1	19.9	21.8
41	IN JEWEILIGEN PREISEN	14.9	14.8	15.1	15.4	16.1	16.9	17.9	18.8
42	KAPITALSTOCK (KAPITALINTENSITAET)	336.1	342.8	347.1	353.8	360.1	364.0	362.3	363.1
ANGABEN JE BESCHAEFT. ARBEITNEHMER (1000 DM)									
43	EINKOMMEN AUS UNSELBSTAENDIGER ARBEIT	41.9	43.1	44.7	46.2	47.7	49.2	51.6	54.5
1970 = 100									
44	BRUTTOWERTSCHOEPFUNG								
45	IN JEWEILIGEN PREISEN	255	266	281	288	305	324	353	381
46	IN PREISEN VON 1985	136	139	143	145	151	157	165	172
47	BRUTTOWERTSCHOEPFUNG IN PREISEN VON 1985 JE ERWERBSTAETIGEN (ARBEITSPRODUKTIVITAET)	147	150	152	153	158	162	165	167
48	NETTOWERTSCHOEPFUNG JE ERWERBSTAETIGEN	270	280	294	301	316	330	349	363
49	LOHNKOSTEN JE PRODUKTEINHEIT	181	183	187	192	192	193	198	207
	BRUTTOWERTSCHOEPFUNG IN PREISEN VON 1985 ZU KAPITALSTOCK (KAPITALPRODUKTIVITAET)	83	83	83	82	83	84	86	87
ANTEIL AN DER SUMME ALLER WIRTSCHAFTSBEREICHE (IN %)									
50	PRODUKTIONSWERT	90.0	90.0	89.5	89.2	89.4	89.8	90.0	90.0
51	BRUTTOWERTSCHOEPFUNG	85.9	85.9	85.9	85.7	86.0	86.4	86.7	86.7
52	NETTOWERTSCHOEPFUNG	84.2	84.2	84.3	84.1	84.5	84.9	85.2	85.2
ENTSTANDENE BRUTTOEINKOMMEN AUS									
53	UNSELBSTAENDIGER ARBEIT	77.3	77.2	77.1	77.0	77.2	77.6	77.9	78.2
54	DAR.: BRUTTOLOHN- UND -GEHALTSUMME	77.5	77.5	77.4	77.3	77.5	77.9	78.3	78.5
55	UNTERNEHMERTAETIGKEIT UND VERMOEGEN	100.0	100.0	100.0	100.0	100.0	100.0	100.0	100.0
56	BRUTTOANLAGEINVESTITIONEN	87.1	87.2	86.6	86.8	87.2	87.5	88.2	88.5
57	AUSRUESTUNGEN	95.5	95.3	95.2	95.1	95.4	95.4	95.6	95.9
58	BAUTEN	81.5	80.7	79.8	80.0	80.3	80.6	81.5	81.8
BRUTTOANLAGEVERMOEGEN IN PREISEN VON 1985									
59	AM JAHRESANFANG	90.1	90.1	90.1	90.1	90.2	90.2	90.2	90.3
60	AUSRUESTUNGEN	94.1	94.1	94.2	94.2	94.3	94.3	94.4	94.5
61	BAUTEN	88.9	88.9	88.9	89.0	89.0	89.0	89.0	89.0
62	ERWERBSTAETIGE IM INLAND	80.6	80.4	80.3	80.1	80.1	80.2	80.5	80.7

STATISTISCHES BUNDESAMT WIESBADEN  
FACHSERIE 18, REIHE S.18, 1991

**Staat, private Haushalte, private Organisationen  
ohne Erwerbszweck**

# Bruttowertschöpfung in Preisen von 1985

1960 = 100

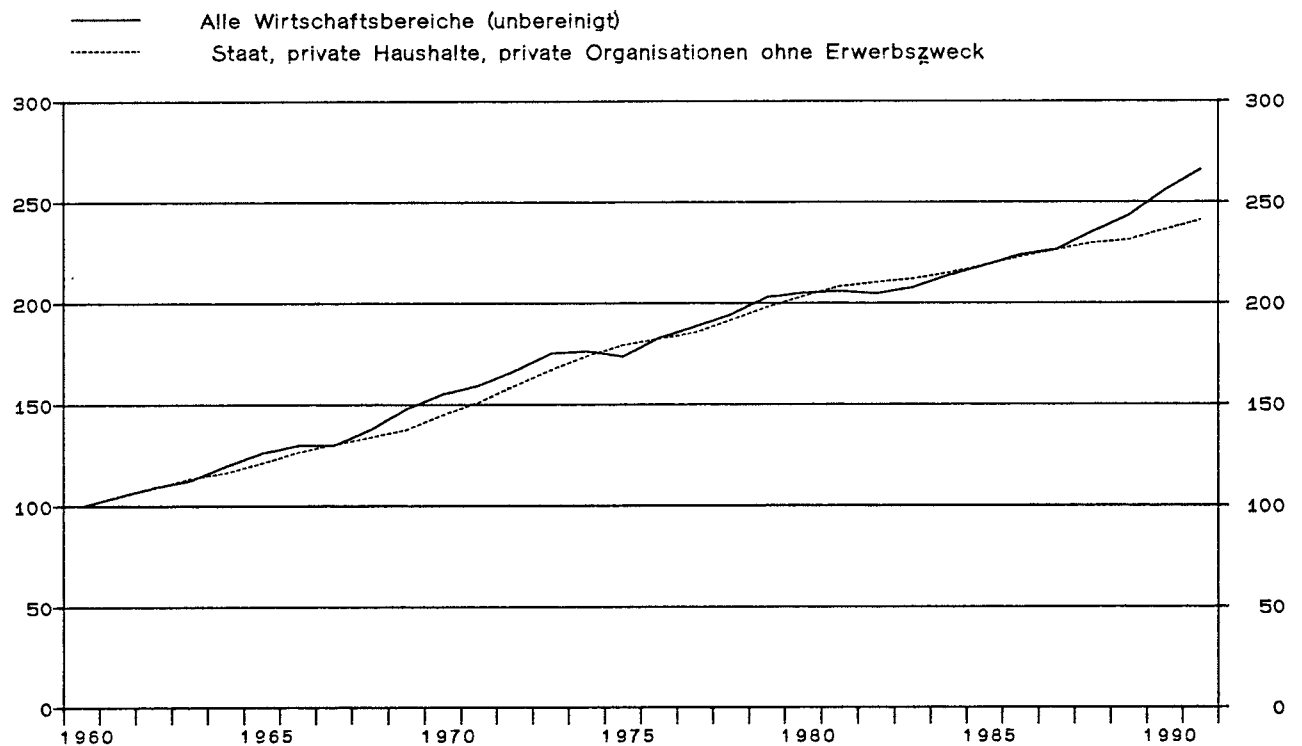

## Staat, private Haushalte, private Organisationen ohne Erwerbszweck

Anteile an der Summe aller Wirtschaftsbereiche

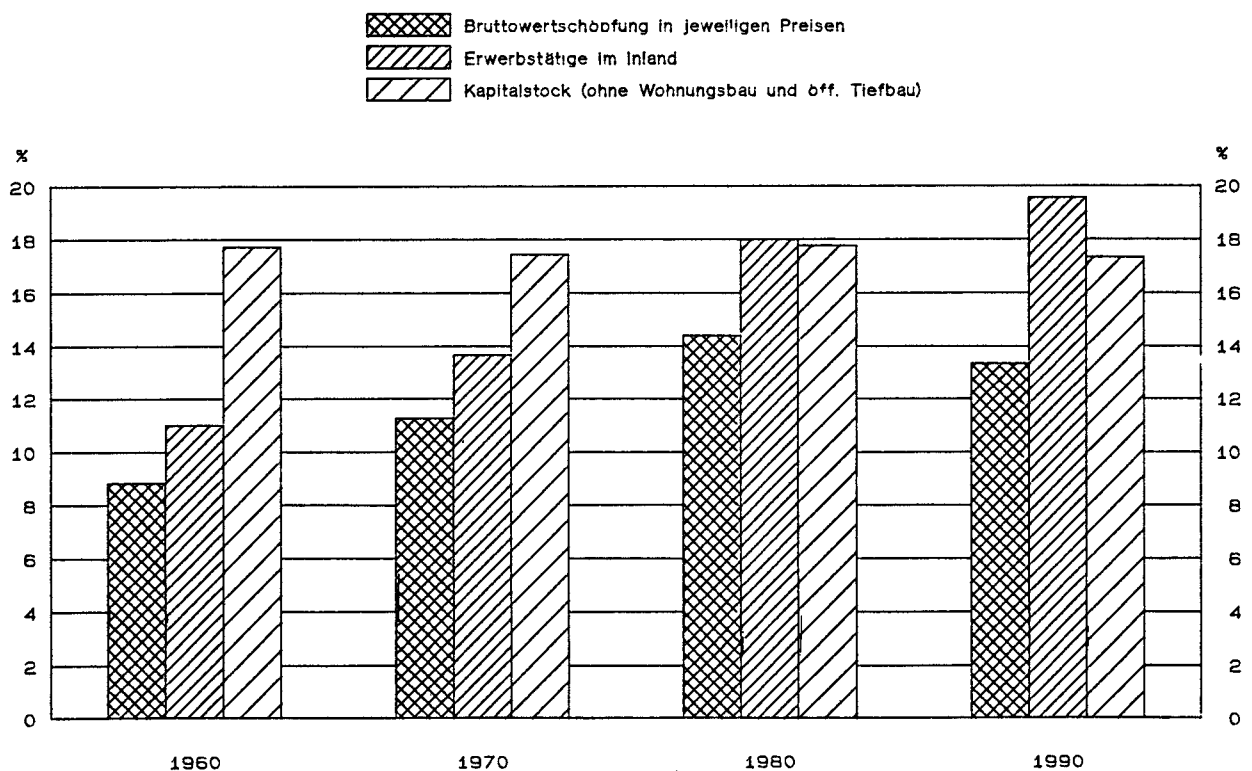

LFD. NR.	GEGENSTAND DER NACHWEISUNG	1960	1961	1962	1963	1964	1965	1966	1967
IN JEWEILIGEN PREISEN (MILL. DM)									
1	PRODUKTIONSWERT	51770	57980	65800	73460	77370	86480	93960	99900
2	VORLEISTUNGEN	25120	27950	33380	37660	38420	42500	45120	48120
3	BRUTTOWERTSCHOEPFUNG	26650	30030	32420	35800	38950	43980	48840	51780
4	ABSCHREIBUNGEN	1390	1550	1760	1980	2210	2470	2750	2900
5	PRODUKTIONSSTEUERN ABZUEGLICH SUBVENTIONEN	70	70	70	70	90	90	100	100
6	NETTOWERTSCHOEPFUNG	25190	28410	30990	33790	36650	41420	45990	48780
7	ENTSTANDENE BRUTTOEINKOMMEN AUS UNSELBSTAENDIGER ARBEIT	25190	28410	30990	33790	36650	41420	45990	48780
8	DAR.: BRUTTOLOHN- UND -GEHALTSUMME	21300	23930	25780	28390	30830	34790	38520	40870
9	UNTERNEHMERTAETIGKEIT UND VERMOEGEN	.	.	.	.	.	.	.	.
10	BRUTTOANLAGEINVESTITIONEN	10600	12350	15230	18230	22270	22230	22720	19840
11	AUSRUESTUNGEN	1190	1350	1600	1830	1940	2160	2130	2060
12	BAUTEN	9410	11000	13630	16400	20330	20070	20590	17780
13	NETTOANLAGEINVESTITIONEN	9210	10800	13470	16250	20060	19760	19970	16940
14	NETTOANLAGEVERMOEGEN ZU WIEDERBESCHAFFUNGS- PREISEN AM JAHRESANFANG	46700	52340	60180	67970	76730	86600	96490	105300
15	AUSRUESTUNGEN	6770	7310	8040	8910	10050	11080	12380	13420
16	BAUTEN	39930	45030	52140	59060	66680	75520	84110	91880
IN PREISEN VON 1985 (MILL. DM)									
17	BRUTTOWERTSCHOEPFUNG	114230	119620	124470	129690	133120	138420	144560	148830
18	BRUTTOANLAGEINVESTITIONEN	29700	32580	37170	42810	51780	52290	52800	47320
19	AUSRUESTUNGEN	2710	3050	3600	4070	4250	4680	4520	4290
20	BAUTEN	26990	29530	33570	38740	47530	47610	48280	43030
21	BRUTTOANLAGEVERMOEGEN AM JAHRESANFANG	252660	266470	281340	297470	316100	339000	362710	385820
22	AUSRUESTUNGEN	26650	28500	30650	33320	36390	39540	43080	46300
23	BAUTEN	226010	237970	250690	264150	279710	299460	319660	339520
24	KAPITALSTOCK	259565	273905	289405	306785	327550	350855	374265	396015
ERWERBSTAETIGKEIT (DURCHSCHNITT IN 1000)									
25	ERWERBSTAETIGE IM INLAND	2862	2958	3022	3124	3209	3278	3347	3434
26	SELBSTAENDIGE UND MITHELFFENDE FAMILIEN- ANGEHOERIGE	.	.	.	.	.	.	.	.
27	BESCHAEFFTE ARBEITNEHMER	2862	2958	3022	3124	3209	3278	3347	3434
KENNZIFFERN									
28	IN % DES PRODUKTIONSWERTES								
29	VORLEISTUNGEN (VORLEISTUNGSQUOTE)	48.5	48.2	50.7	51.3	49.7	49.1	48.0	48.2
	BRUTTOANLAGEINVESTITIONEN	20.5	21.3	23.1	24.8	28.8	25.7	24.2	19.9
30	IN % DER BRUTTOWERTSCHOEPFUNG								
31	ABSCHREIBUNGEN	5.2	5.2	5.4	5.5	5.7	5.6	5.6	5.6
32	PRODUKTIONSSTEUERN ABZUEGLICH SUBVENTIONEN	0.3	0.2	0.2	0.2	0.2	0.2	0.2	0.2
33	NETTOWERTSCHOEPFUNG	94.5	94.6	94.4	94.3	94.1	94.2	94.2	94.2
	BRUTTOANLAGEINVESTITIONEN	39.8	41.1	47.0	50.9	57.2	50.5	46.5	38.3
34	IN % DER NETTOWERTSCHOEPFUNG								
35	EINKOMMEN AUS UNSELBSTAENDIGER ARBEIT (LOHNQUOTE)	100.0	100.0	100.0	100.0	100.0	100.0	100.0	100.0
	UNTERNEHMERTAETIGKEIT UND VERMOEGEN	.	.	.	.	.	.	.	.
36	IN % DES KAPITALSTOCKS								
37	BRUTTOANLAGEINVESTITIONEN (IN PR. V. 1985)	11.4	11.9	12.8	14.0	15.8	14.9	14.1	11.9
38	AUSRUESTUNGEN	1.0	1.1	1.2	1.3	1.3	1.3	1.2	1.1
	BAUTEN	10.4	10.8	11.6	12.6	14.5	13.6	12.9	10.9
39	KAPITALKOEFFIZIENT (VERHAELTNIS KAPITALSTOCK ZU BRUTTOWERTSCHOEPFUNG IN PREISEN VON 1985)	2.3	2.3	2.3	2.4	2.5	2.5	2.6	2.7
40	ANGABEN JE ERWERBSTAETIGEN (1000 DM)								
41	BRUTTOANLAGEINVESTITIONEN								
42	IN JEWEILIGEN PREISEN	3.7	4.2	5.0	5.8	6.9	6.8	6.8	5.8
	IN PREISEN VON 1985	10.4	11.0	12.3	13.7	16.1	16.0	15.8	13.8
	KAPITALSTOCK (KAPITALINTENSITAET)	90.7	92.6	95.8	98.2	102.1	107.0	111.8	115.3
43	ANGABEN JE BESCHAEFFT. ARBEITNEHMER (1000 DM)								
	EINKOMMEN AUS UNSELBSTAENDIGER ARBEIT	8.8	9.6	10.1	10.8	11.4	12.6	13.7	14.2
44	1970 * 100								
45	BRUTTOWERTSCHOEPFUNG								
46	IN JEWEILIGEN PREISEN	37	41	45	49	54	61	67	71
	IN PREISEN VON 1985	69	72	75	78	80	84	87	90
47	BRUTTOWERTSCHOEPFUNG IN PREISEN VON 1985 JE ERWERBSTAETIGEN (ARBEITSPRODUKTIVITAET)	87	88	90	91	91	92	94	95
48	NETTOWERTSCHOEPFUNG JE ERWERBSTAETIGEN	47	51	54	57	61	67	73	75
49	LOHNKOSTEN JE PRODUKTEINHEIT	54	58	60	63	67	73	77	80
	BRUTTOWERTSCHOEPFUNG IN PREISEN VON 1985 ZU KAPITALSTOCK (KAPITALPRODUKTIVITAET)	122	122	120	118	113	110	108	105
ANTEIL AN DER SUMME ALLER WIRTSCHAFTSBEREICHE (IN %)									
50	PRODUKTIONSWERT	6.2	6.4	6.7	7.1	6.9	7.1	7.3	7.7
51	BRUTTOWERTSCHOEPFUNG	8.8	9.1	9.0	9.4	9.3	9.6	10.0	10.4
52	NETTOWERTSCHOEPFUNG	10.3	10.7	10.6	11.1	10.9	11.2	11.7	12.4
53	ENTSTANDENE BRUTTOEINKOMMEN AUS UNSELBSTAENDIGER ARBEIT	17.6	17.6	17.1	17.6	17.5	17.8	18.3	19.5
54	DAR.: BRUTTOLOHN- UND -GEHALTSUMME	17.3	17.2	16.7	17.1	16.9	17.2	17.8	18.9
55	UNTERNEHMERTAETIGKEIT UND VERMOEGEN	.	.	.	.	.	.	.	.
56	BRUTTOANLAGEINVESTITIONEN	14.2	14.6	16.2	18.5	19.7	18.4	18.1	17.2
57	AUSRUESTUNGEN	4.2	4.2	4.4	5.0	4.8	4.6	4.7	4.9
58	BAUTEN	20.3	21.1	23.5	26.4	28.0	26.2	25.7	24.3
59	BRUTTOANLAGEVERMOEGEN IN PREISEN VON 1985 AM JAHRESANFANG	9.3	9.3	9.2	9.2	9.2	9.3	9.4	9.5
60	AUSRUESTUNGEN	4.8	4.8	4.7	4.8	4.8	4.9	5.0	5.0
61	BAUTEN	10.5	10.4	10.4	10.4	10.4	10.6	10.7	10.8
62	ERWERBSTAETIGE IM INLAND	11.0	11.2	11.4	11.8	12.1	12.3	12.5	13.3

## STAAT, PRIVATE HAUSHALTE, PRIVATE ORGANISATIONEN OHNE ERWERBSZWECK

LFD. NR.	GEGENSTAND DER NACHWEISUNG	1968	1969	1970	1971	1972	1973	1974	1975
IN JEWEILIGEN PREISEN (MILL. DM)									
1	PRODUKTIONSWERT .....	103650	116210	132270	157240	176630	205240	238350	264020
2	- VORLEISTUNGEN .....	48520	53950	59720	70930	79230	91770	107300	121440
3	= BRUTTOWERTSCHOEPFUNG .....	55130	62260	72590	86310	97400	113470	131050	142580
4	- ABSCHREIBUNGEN .....	3180	3520	4210	4820	5380	6020	6780	7430
5	= PRODUKTIONSSTEUERN ABZUEGLICH SUBVENTIONEN ..	80	100	100	120	140	160	170	190
6	= NETTOWERTSCHOEPFUNG .....	51870	58640	68240	81370	91880	107290	124100	134960
7	ENTSTANDENE BRUTTOEINKOMMEN AUS								
8	UNSELBSTAENDIGER ARBEIT .....	51870	58640	68240	81370	91880	107290	124100	134960
9	DAR.: BRUTTOLOHN- UND -GEHALTSUMME .....	43020	48400	56260	67230	75930	87900	101640	110200
10	UNTERNEHMERTAETIGKEIT UND VERMOEGEN .....	.	.	.	.	.	.	.	.
11	BRUTTOANLAGEINVESTITIONEN .....	21790	24960	33010	35610	35780	36840	41450	41140
12	- AUSRUESTUNGEN .....	2030	2320	2960	3540	3810	4210	4660	4540
13	= BAUTEN .....	19760	22640	30050	32070	31970	32530	36790	36600
14	= NETTOANLAGEINVESTITIONEN .....	18610	21440	28800	30790	30400	30820	34670	33710
15	NETTOANLAGEVERMOEGEN ZU WIEDERBESCHAFFUNGS-								
16	PREISEN AM JAHRESANFANG .....	110640	120070	143630	170420	194270	214430	237080	261450
17	- AUSRUESTUNGEN .....	14360	15430	16940	19020	21220	23320	26350	30140
18	= BAUTEN .....	96280	104640	126690	151400	173050	191110	210730	231310
IN PREISEN VON 1985 (MILL. DM)									
19	BRUTTOWERTSCHOEPFUNG .....	153010	157270	165630	172770	181990	190870	198770	204800
20	BRUTTOANLAGEINVESTITIONEN .....	50250	54390	62020	61990	60180	59120	62440	60710
21	- AUSRUESTUNGEN .....	4240	4680	5600	6340	6680	7090	7330	6730
22	= BAUTEN .....	46010	49710	56420	55650	53500	52030	55110	53980
23	BRUTTOANLAGEVERMOEGEN AM JAHRESANFANG .....	406210	426660	448410	473580	499020	523370	546650	572500
24	- AUSRUESTUNGEN .....	49200	51910	54900	58610	62880	67350	72050	76840
25	= BAUTEN .....	357010	374750	393510	414970	436140	456020	474600	495660
26	KAPITALSTOCK .....	416435	437535	460995	486300	511195	535010	559575	585030
ERWERBSTAETIGKEIT (DURCHSCHNITT IN 1000)									
27	ERWERBSTAETIGE IM INLAND .....	3454	3509	3623	3781	3983	4129	4235	4351
28	SELBSTAENDIGE UND MITHELFFENDE FAMILIEN-								
29	ANGEHOERIGE .....	3454	3509	3623	3781	3983	4129	4235	4351
30	BESCHAEFTIGTE ARBEITNEHMER .....	3454	3509	3623	3781	3983	4129	4235	4351
KENNZIFFERN									
31	IN % DES PRODUKTIONSWERTES								
32	VORLEISTUNGEN (VORLEISTUNGSQUOTE) .....	46.8	46.4	45.2	45.1	44.9	44.7	45.0	46.0
33	BRUTTOANLAGEINVESTITIONEN .....	21.0	21.5	25.0	22.6	20.3	17.9	17.4	15.6
34	IN % DER BRUTTOWERTSCHOEPFUNG								
35	ABSCHREIBUNGEN .....	5.8	5.7	5.8	5.6	5.5	5.3	5.2	5.2
36	PRODUKTIONSSTEUERN ABZUEGLICH SUBVENTIONEN ..	0.1	0.2	0.1	0.1	0.1	0.1	0.1	0.1
37	NETTOWERTSCHOEPFUNG .....	94.1	94.2	94.1	94.3	94.3	94.6	94.7	94.7
38	BRUTTOANLAGEINVESTITIONEN .....	39.5	40.1	45.5	41.3	36.7	32.5	31.6	28.9
39	IN % DER NETTOWERTSCHOEPFUNG								
40	EINKOMMEN AUS								
41	UNSELBSTAENDIGER ARBEIT (LOHNQUOTE) .....	100.0	100.0	100.0	100.0	100.0	100.0	100.0	100.0
42	UNTERNEHMERTAETIGKEIT UND VERMOEGEN .....	.	.	.	.	.	.	.	.
43	IN % DES KAPITALSTOCKS								
44	BRUTTOANLAGEINVESTITIONEN (IN PR. V. 1985)	12.1	12.4	13.5	12.7	11.8	11.1	11.2	10.4
45	- AUSRUESTUNGEN .....	1.0	1.1	1.2	1.3	1.3	1.3	1.3	1.2
46	= BAUTEN .....	11.0	11.4	12.2	11.4	10.5	9.7	9.8	9.2
47	KAPITALKOEFFIZIENT (VERHAELTNIS KAPITALSTOCK								
48	ZU BRUTTOWERTSCHOEPFUNG IN PREISEN VON 1985)	2.7	2.8	2.8	2.8	2.8	2.8	2.8	2.9
49	ANGABEN JE ERWERBSTAETIGEN (1000 DM)								
50	BRUTTOANLAGEINVESTITIONEN .....	6.3	7.1	9.1	9.4	9.0	8.9	9.8	9.5
51	IN JEWEILIGEN PREISEN .....	14.5	15.5	17.1	15.4	15.1	14.3	14.7	14.0
52	IN PREISEN VON 1985 .....	120.6	124.7	127.2	128.6	128.3	129.6	132.1	134.5
53	KAPITALSTOCK (KAPITALINTENSITAET) .....								
54	ANGABEN JE BESCHAEFT. ARBEITNEHMER (1000 DM)								
55	EINKOMMEN AUS UNSELBSTAENDIGER ARBEIT .....	15.0	16.7	18.8	21.5	23.1	26.0	29.3	31.0
56	1970 = 100								
57	BRUTTOWERTSCHOEPFUNG	76	85	100	119	134	156	181	197
58	IN JEWEILIGEN PREISEN .....	92	95	100	104	110	115	120	124
59	IN PREISEN VON 1985 .....								
60	BRUTTOWERTSCHOEPFUNG IN PREISEN VON 1985 JE	97	98	100	100	100	101	103	103
61	ERWERBSTAETIGEN (ARBEITSPRODUKTIVITAET) ..	80	89	100	114	122	138	156	165
62	NETTOWERTSCHOEPFUNG JE ERWERBSTAETIGEN .....	82	90	100	114	123	136	152	160
63	LOHNKOSTEN JE PRODUKTEINHEIT .....								
64	BRUTTOWERTSCHOEPFUNG IN PREISEN VON 1985 ZU	102	100	100	99	99	99	99	97
65	KAPITALSTOCK (KAPITALPRODUKTIVITAET) .....								
ANTEIL AN DER SUMME ALLER WIRTSCHAFTSBEREICHE (IN %)									
66	PRODUKTIONSWERT .....	7.8	7.7	7.8	8.4	8.7	9.0	9.4	10.0
67	BRUTTOWERTSCHOEPFUNG .....	10.8	11.0	11.2	12.0	12.3	12.9	13.7	14.3
68	NETTOWERTSCHOEPFUNG .....	12.0	12.3	12.5	13.4	13.8	14.4	15.4	16.1
69	ENTSTANDENE BRUTTOEINKOMMEN AUS								
70	UNSELBSTAENDIGER ARBEIT .....	19.3	19.4	19.0	20.0	20.4	20.9	21.9	22.8
71	DAR.: BRUTTOLOHN- UND -GEHALTSUMME .....	18.6	18.6	18.3	19.4	19.9	20.4	21.4	22.5
72	UNTERNEHMERTAETIGKEIT UND VERMOEGEN .....	.	.	.	.	.	.	.	.
73	BRUTTOANLAGEINVESTITIONEN .....	18.0	17.7	19.0	17.9	16.9	16.6	19.2	19.3
74	- AUSRUESTUNGEN .....	4.6	4.2	4.4	4.7	5.1	5.4	6.2	5.6
75	= BAUTEN .....	25.9	26.5	28.3	26.0	23.4	22.7	26.2	27.9
76	BRUTTOANLAGEVERMOEGEN IN PREISEN VON 1985								
77	AM JAHRESANFANG .....	9.5	9.6	9.6	9.6	9.6	9.6	9.6	9.7
78	- AUSRUESTUNGEN .....	5.1	5.2	5.2	5.2	5.2	5.3	5.4	5.6
79	= BAUTEN .....	10.8	10.8	10.9	11.0	11.0	11.0	10.9	10.9
80	ERWERBSTAETIGE IM INLAND .....	13.4	13.4	13.6	14.2	14.9	15.3	15.8	16.7



LFD. NR.	GEGENSTAND DER NACHWEISUNG	1976	1977	1978	1979	1980	1981	1982	1983
IN JEWEILIGEN PREISEN (MILL. DM)									
1	PRODUKTIONSWERT	282590	300730	324870	351700	383780	411670	426270	442040
2	- VORLEISTUNGEN	131050	137950	150510	164140	180080	194070	200590	208200
3	= BRUTTOWERTSCHOEPFUNG	151540	162780	174360	187560	203700	217600	225680	233840
4	- ABSCHREIBUNGEN	8090	8830	9710	10800	12270	13470	14520	15280
5	= PRODUKTIONSSTEUERN ABZUEGLICH SUBVENTIONEN	210	230	240	250	260	260	260	270
6	= NETTOWERTSCHOEPFUNG	143240	153720	164410	176510	191170	203870	210900	218290
7	ENTSTANDENE BRUTTOEINKOMMEN AUS UNSELBSTAENDIGER ARBEIT	143240	153720	164410	176510	191170	203870	210900	218290
8	DAR.: BRUTTOLOHN- UND -GEHALTSUMME	116310	124690	133310	143210	154970	164550	170260	176030
9	UNTERNEHMERTAETIGKEIT UND VERMOEGEN	.	.	.	.	.	.	.	.
10	BRUTTOANLAGEINVESTITIONEN	40860	40860	44290	49990	55220	52850	48900	45890
11	AUSRUESTUNGEN	4460	4940	5460	6100	6670	6320	5860	5560
12	BAUTEN	36400	35920	38830	43890	48550	46530	43040	39930
13	NETTOANLAGEINVESTITIONEN	32770	32030	34580	39190	42950	39380	34380	30610
14	NETTOANLAGEVERMOEGEN ZU WIEDERBESCHAFFUNGS- PREISEN AM JAHRESANFANG	277100	301000	325870	355330	403960	447940	483250	502280
15	AUSRUESTUNGEN	32450	34930	37060	39490	42770	46720	49790	52040
16	BAUTEN	244650	266070	288810	315840	361190	401220	433460	450240
IN PREISEN VON 1985 (MILL. DM)									
17	BRUTTOWERTSCHOEPFUNG	208370	211910	218890	226120	232180	237830	240210	242150
18	BRUTTOANLAGEINVESTITIONEN	58760	56670	57920	59960	60150	55480	50980	47350
19	AUSRUESTUNGEN	6420	6860	7290	7840	8070	7290	6360	6260
20	BAUTEN	52340	49810	50630	52120	52080	48190	44600	41100
21	BRUTTOANLAGEVERMOEGEN AM JAHRESANFANG	597560	621780	644740	667460	691160	715200	737400	757410
22	AUSRUESTUNGEN	80890	84420	88120	91970	96030	100020	102910	104530
23	BAUTEN	516670	537360	556620	575490	595130	615180	634490	652880
24	KAPITALSTOCK	609670	633260	656100	679310	703180	726300	747405	766405
ERWERBSTAETIGKEIT (DURCHSCHNITT IN 1000)									
25	ERWERBSTAETIGE IM INLAND	4445	4507	4624	4757	4854	4942	5002	5050
26	SELBSTAENDIGE UND MITHELFFENDE FAMILIEN-ANGEHÖRIGE	.	.	.	.	.	.	.	.
27	BESCHAEFTIGTE ARBEITNEHMER	4445	4507	4624	4757	4854	4942	5002	5050
KENNZIFFERN									
28	IN % DES PRODUKTIONSWERTES	.	.	.	.	.	.	.	.
29	VORLEISTUNGEN (VORLEISTUNGSQUOTE)	46.4	45.9	46.3	46.7	46.9	47.1	47.1	47.1
30	BRUTTOANLAGEINVESTITIONEN	14.5	13.6	13.6	14.2	14.4	12.8	11.5	10.4
31	IN % DER BRUTTOWERTSCHOEPFUNG	.	.	.	.	.	.	.	.
32	ABSCHREIBUNGEN	5.3	5.4	5.6	5.8	6.0	6.2	6.4	6.5
33	PRODUKTIONSSTEUERN ABZUEGLICH SUBVENTIONEN	0.1	0.1	0.1	0.1	0.1	0.1	0.1	0.1
34	NETTOWERTSCHOEPFUNG	94.5	94.4	94.3	94.1	93.8	93.7	93.5	93.4
35	BRUTTOANLAGEINVESTITIONEN	27.0	25.1	25.4	26.7	27.1	24.3	21.7	19.6
36	IN % DER NETTOWERTSCHOEPFUNG	.	.	.	.	.	.	.	.
37	EINKOMMEN AUS UNSELBSTAENDIGER ARBEIT (LOHNQUOTE)	100.0	100.0	100.0	100.0	100.0	100.0	100.0	100.0
38	UNTERNEHMERTAETIGKEIT UND VERMOEGEN	.	.	.	.	.	.	.	.
39	IN % DES KAPITALSTOCKS	.	.	.	.	.	.	.	.
40	BRUTTOANLAGEINVESTITIONEN (IN PR. V. 1985)	9.6	8.9	8.8	8.8	8.6	7.6	6.8	6.2
41	AUSRUESTUNGEN	1.1	1.1	1.1	1.2	1.1	1.0	0.9	0.8
42	BAUTEN	8.6	7.9	7.7	7.7	7.4	6.6	6.0	5.4
43	KAPITALKOEFFIZIENT (VERHAELTNIS KAPITALSTOCK ZU BRUTTOWERTSCHOEPFUNG IN PREISEN VON 1985)	2.9	3.0	3.0	3.0	3.0	3.1	3.1	3.2
44	ANGABEN JE ERWERBSTAETIGEN (1000 DM)	.	.	.	.	.	.	.	.
45	BRUTTOANLAGEINVESTITIONEN	.	.	.	.	.	.	.	.
46	IN JEWEILIGEN PREISEN	9.2	9.1	9.6	10.5	11.4	10.7	9.8	9.1
47	IN PREISEN VON 1985	13.2	12.6	12.5	12.6	12.4	11.2	10.2	9.4
48	KAPITALSTOCK (KAPITALINTENSITAET)	137.2	140.5	141.9	142.8	144.9	147.0	149.4	151.8
49	ANGABEN JE BESCHAEFT. ARBEITNEHMER (1000 DM)	.	.	.	.	.	.	.	.
50	EINKOMMEN AUS UNSELBSTAENDIGER ARBEIT	32.2	34.1	35.6	37.1	39.4	41.3	42.2	43.2
51	1970 = 100	.	.	.	.	.	.	.	.
52	BRUTTOWERTSCHOEPFUNG	.	.	.	.	.	.	.	.
53	IN JEWEILIGEN PREISEN	209	224	240	259	281	300	311	322
54	IN PREISEN VON 1985	126	128	132	137	140	144	145	146
55	BRUTTOWERTSCHOEPFUNG IN PREISEN VON 1985 JE ERWERBSTAETIGEN (ARBEITSPRODUKTIVITAET)	103	103	104	104	105	105	105	105
56	NETTOWERTSCHOEPFUNG JE ERWERBSTAETIGEN	171	181	189	197	209	219	224	229
57	LOHNKOSTEN JE PRODUKTEINHEIT	167	176	182	189	200	208	213	219
58	BRUTTOWERTSCHOEPFUNG IN PREISEN VON 1985 ZU KAPITALSTOCK (KAPITALPRODUKTIVITAET)	95	93	93	93	92	91	89	88
ANTEIL AN DER SUMME ALLER WIRTSCHAFTSBEREICHE (IN %)									
59	PRODUKTIONSWERT	9.7	9.8	10.0	9.8	10.0	10.1	10.2	10.2
60	BRUTTOWERTSCHOEPFUNG	14.0	14.0	14.1	14.0	14.4	14.7	14.6	14.4
61	NETTOWERTSCHOEPFUNG	15.7	15.8	15.7	15.7	16.1	16.5	16.4	16.1
62	ENTSTANDENE BRUTTOEINKOMMEN AUS UNSELBSTAENDIGER ARBEIT	22.5	22.4	22.5	22.3	22.2	22.6	22.7	23.0
63	DAR.: BRUTTOLOHN- UND -GEHALTSUMME	22.1	22.0	22.1	22.0	21.9	22.2	22.4	22.8
64	UNTERNEHMERTAETIGKEIT UND VERMOEGEN	.	.	.	.	.	.	.	.
65	BRUTTOANLAGEINVESTITIONEN	17.9	16.6	16.5	16.4	16.4	15.7	14.9	13.3
66	AUSRUESTUNGEN	5.0	5.0	5.0	5.0	5.1	4.8	4.6	4.3
67	BAUTEN	26.1	24.4	24.4	24.0	23.7	22.8	21.5	19.4
68	BRUTTOANLAGEVERMOEGEN IN PREISEN VON 1985	.	.	.	.	.	.	.	.
69	AM JAHRESANFANG	9.8	9.9	9.9	9.9	9.9	9.9	9.9	10.0
70	AUSRUESTUNGEN	5.7	5.8	5.9	5.9	6.0	6.0	6.0	6.0
71	BAUTEN	11.0	11.1	11.1	11.1	11.1	11.1	11.1	11.1
72	ERWERBSTAETIGE IM INLAND	17.2	17.4	17.7	17.9	18.0	18.3	18.8	19.2

## STAAT, PRIVATE HAUSHALTE, PRIVATE ORGANISATIONEN OHNE ERWERBSZWECK

LFD. NR.	GEGENSTAND DER NACHWEISUNG	1984	1985	1986	1987	1988	1989	1990	1991
IN JEWEILIGEN PREISEN (MILL. DM)									
1	PRODUKTIONSWERT .....	461100	482170	506590	527620	549200	561390	601520	647570
2	- VORLEISTUNGEN .....	221160	232230	243050	252520	255670	268830	290090	312440
3	= BRUTTOWERTSCHOEPFUNG .....	239940	249940	263540	275100	283530	292560	311430	335130
4	- ABSCHREIBUNGEN .....	16000	16540	17090	17730	18490	19550	20930	22620
5	= PRODUKTIONSSTEUERN ABZUEGLICH SUBVENTIONEN ..	280	280	280	280	280	280	280	280
6	= NETTOWERTSCHOEPFUNG .....	223660	233120	246170	257090	264760	272730	290220	312230
7	ENTSTANDENE BRUTTOEINKOMMEN AUS								
8	UNSELBSTAENDIGER ARBEIT .....	223660	233120	246170	257090	264760	272730	290220	312230
9	DAR.: BRUTTOLOHN- UND -GEHALTSUMME .....	179560	186980	197180	206240	212070	218180	231970	250350
	UNTERNEHMERTAEITIGKEIT UND VERMOEGEN .....	.	.	.	.	.	.	.	.
10	BRUTTOANLAGEINVESTITIONEN .....	46020	46510	51010	51920	53710	57530	61350	66690
11	AUSRUESTUNGEN .....	5430	7410	8050	8690	8880	9890	10800	11440
12	BAUTEN .....	39590	39100	42960	43230	44830	47640	50550	55250
13	NETTOANLAGEINVESTITIONEN .....	30020	29970	33920	34190	35220	37980	40420	44070
14	NETTOANLAGEVERMOEGEN ZU WIEDERBESCHAFFUNGS-								
15	PREISEN AM JAHRESANFANG .....	528940	544480	559240	579020	600080	626460	665470	717490
16	AUSRUESTUNGEN .....	52860	53890	54850	56070	57810	60490	63330	66990
	BAUTEN .....	476080	490590	504390	522950	542270	565970	602140	650500
IN PREISEN VON 1985 (MILL. DM)									
17	BRUTTOWERTSCHOEPFUNG .....	245510	249940	254580	258540	262460	264380	270110	275390
18	BRUTTOANLAGEINVESTITIONEN .....	46520	46510	50110	50250	51150	53230	53930	55020
19	AUSRUESTUNGEN .....	6570	7410	7990	8580	8610	9320	10150	10300
20	BAUTEN .....	39950	39100	42120	41670	42540	43910	43780	44720
21	BRUTTOANLAGEVERMOEGEN AM JAHRESANFANG .....	775400	792670	809890	828200	846990	865650	884980	904220
22	AUSRUESTUNGEN .....	105640	106580	108140	109850	111820	113560	115810	118840
23	BAUTEN .....	669760	685990	701750	718350	735170	752090	769170	785380
24	KAPITALSTOCK .....	784035	801280	819045	837595	856320	875315	894600	913910
ERWERBSTAETIGKEIT (DURCHSCHNITT IN 1000)									
25	ERWERBSTAETIGE IM INLAND .....	5092	5183	5293	5370	5424	5483	5567	5634
26	SELBSTAENDIGE UND MITHELFEDE FAMILIEN-								
	ANGEHOERIGE .....	5092	5183	5293	5370	5424	5483	5567	5634
27	BESCHAEFTIGTE ARBEITNEHMER .....	5092	5183	5293	5370	5424	5483	5567	5634
KENNZIFFERN									
28	IN % DES PRODUKTIONSWERTES								
29	VORLEISTUNGEN (VORLEISTUNGSQUOTE) .....	48.0	48.2	48.0	47.9	48.4	47.9	48.2	48.2
	BRUTTOANLAGEINVESTITIONEN .....	10.0	9.6	10.1	9.8	9.8	10.2	10.2	10.3
30	IN % DER BRUTTOWERTSCHOEPFUNG								
31	ABSCHREIBUNGEN .....	6.7	6.6	6.5	6.4	6.5	6.7	6.7	6.7
32	PRODUKTIONSSTEUERN ABZUEGLICH SUBVENTIONEN ..	0.1	0.1	0.1	0.1	0.1	0.1	0.1	0.1
33	NETTOWERTSCHOEPFUNG .....	93.2	93.3	93.4	93.5	93.4	93.2	93.2	93.2
	BRUTTOANLAGEINVESTITIONEN .....	19.2	18.6	19.4	18.9	18.9	19.7	19.7	19.9
34	IN % DER NETTOWERTSCHOEPFUNG								
35	EINKOMMEN AUS UNSELBSTAENDIGER ARBEIT (LOHNQUOTE) .....	100.0	100.0	100.0	100.0	100.0	100.0	100.0	100.0
	UNTERNEHMERTAEITIGKEIT UND VERMOEGEN .....	.	.	.	.	.	.	.	.
36	IN % DES KAPITALSTOCKS								
37	BRUTTOANLAGEINVESTITIONEN (IN PR. V. 1985) ..	5.9	5.8	6.1	6.0	6.0	6.1	6.0	6.0
38	AUSRUESTUNGEN .....	0.8	0.9	1.0	1.0	1.0	1.1	1.1	1.1
	BAUTEN .....	5.1	4.9	5.1	5.0	5.0	5.0	4.9	4.9
39	KAPITALKOEFFIZIENT (VERHAELTNIS KAPITALSTOCK								
	ZU BRUTTOWERTSCHOEPFUNG IN PREISEN VON 1985) ..	3.2	3.2	3.2	3.2	3.3	3.3	3.3	3.3
40	ANGABEN JE ERWERBSTAETIGEN (1000 DM)								
41	BRUTTOANLAGEINVESTITIONEN .....	9.0	9.0	9.6	9.7	9.9	10.5	11.0	11.8
42	IN JEWEILIGEN PREISEN .....	9.1	9.0	9.5	9.4	9.4	9.7	9.7	9.8
	IN PREISEN VON 1985 .....	154.0	154.6	154.7	156.0	157.9	159.6	160.7	162.2
43	ANGABEN JE BESCHAEFF. ARBEITNEHMER (1000 DM)								
	EINKOMMEN AUS UNSELBSTAENDIGER ARBEIT .....	43.9	45.0	46.5	47.9	48.8	49.7	52.1	55.4
44	1970 = 100								
45	BRUTTOWERTSCHOEPFUNG .....	331	345	363	379	391	403	429	462
46	IN JEWEILIGEN PREISEN .....	148	151	154	156	158	160	163	166
47	BRUTTOWERTSCHOEPFUNG IN PREISEN VON 1985 JE								
	ERWERBSTAETIGEN (ARBEITSPRODUKTIVITAET) ..	105	105	105	105	106	105	106	107
48	NETTOWERTSCHOEPFUNG JE ERWERBSTAETIGEN .....	233	239	247	254	259	264	277	294
49	LOHNKOSTEN JE PRODUKTEINHEIT .....	221	225	235	241	245	250	261	275
	BRUTTOWERTSCHOEPFUNG IN PREISEN VON 1985 ZU								
	KAPITALSTOCK (KAPITALPRODUKTIVITAET) .....	87	87	87	86	85	84	84	84
ANTEIL AN DER SUMME ALLER WIRTSCHAFTSBEREICHE (IN %)									
50	PRODUKTIONSWERT .....	10.0	10.0	10.5	10.8	10.6	10.2	10.0	10.0
51	BRUTTOWERTSCHOEPFUNG .....	14.1	14.1	14.1	14.3	14.0	13.6	13.3	13.3
52	NETTOWERTSCHOEPFUNG .....	15.8	15.8	15.7	15.9	15.5	15.1	14.8	14.8
53	ENTSTANDENE BRUTTOEINKOMMEN AUS								
54	UNSELBSTAENDIGER ARBEIT .....	22.7	22.8	22.9	23.0	22.8	22.4	22.1	21.8
55	DAR.: BRUTTOLOHN- UND -GEHALTSUMME .....	22.6	22.5	22.6	22.7	22.5	22.1	21.7	21.5
	UNTERNEHMERTAEITIGKEIT UND VERMOEGEN .....	.	.	.	.	.	.	.	.
56	BRUTTOANLAGEINVESTITIONEN .....	12.9	12.8	13.4	13.2	12.8	12.5	11.8	11.5
57	AUSRUESTUNGEN .....	4.6	4.7	4.8	4.9	4.6	4.6	4.4	4.1
58	BAUTEN .....	18.5	19.3	20.2	20.0	19.7	19.4	18.5	18.2
59	BRUTTOANLAGEVERMOEGEN IN PREISEN VON 1985								
60	AM JAHRESANFANG .....	9.9	9.9	9.9	9.9	9.8	9.8	9.8	9.7
61	AUSRUESTUNGEN .....	5.9	5.9	5.8	5.8	5.7	5.7	5.6	5.5
	BAUTEN .....	11.1	11.1	11.1	11.0	11.0	11.0	11.0	11.0
62	ERWERBSTAETIGE IM INLAND .....	19.4	19.6	19.7	19.9	19.9	19.8	19.5	19.3

STATISTISCHES BUNDESAMT WIESBADEN  
FACHSERIE 18, REIHE S.18, 1991

# **Staat**

# Bruttowertschöpfung in Preisen von 1985

1960 = 100

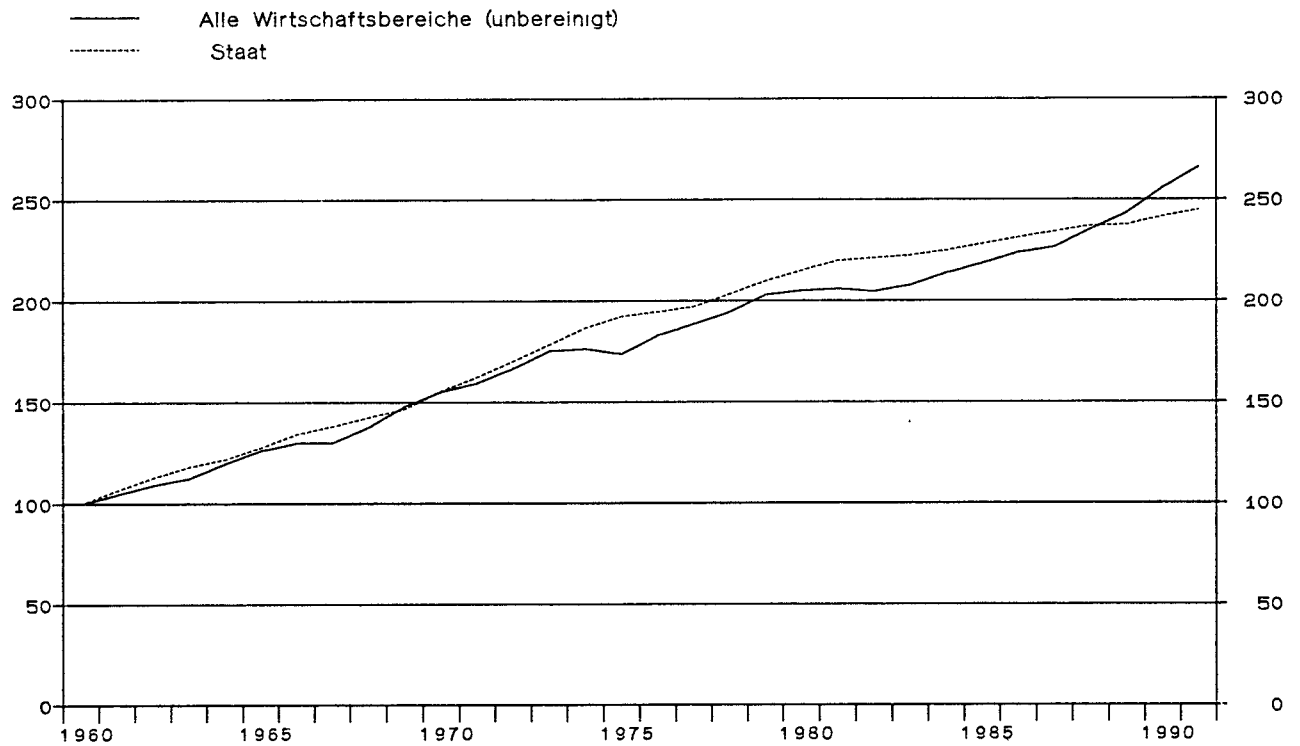

## Staat

### Anteile an der Summe aller Wirtschaftsbereiche

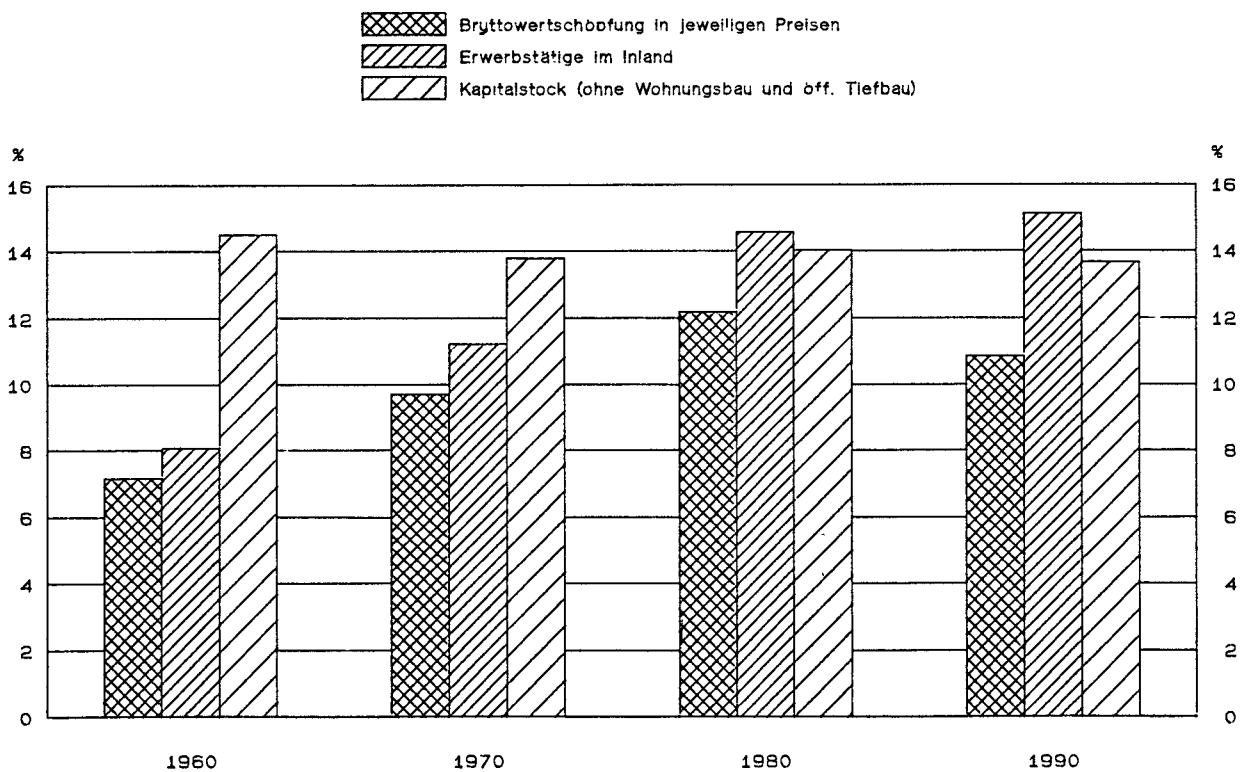

## STAAT

LFD. NR.	GEGENSTAND DER NACHWEISUNG	1960	1961	1962	1963	1964	1965	1966	1967
IN JEWEILIGEN PREISEN (MILL. DM)									
1	PRODUKTIONSWERT	45030	50810	58420	65510	68920	77180	83900	89250
2	- VORLEISTUNGEN	23420	26080	31380	35510	36130	39910	42290	45130
3	BRUTTOWERTSCHOEPFUNG	21610	24730	27040	30000	32790	37270	41610	44120
4	- ABSCHREIBUNGEN	1120	1240	1400	1570	1740	1940	2150	2270
5	- PRODUKTIONSSTEUERN ABZUEGLICH SUBVENTIONEN	50	50	50	50	60	60	70	70
6	NETTOWERTSCHOEPFUNG	20440	23440	25590	28380	30990	35270	39390	41780
ENTSTANDENE BRUTTOEINKOMMEN AUS									
7	UNSELBSTAENDIGER ARBEIT	20440	23440	25590	28380	30990	35270	39390	41780
8	DAR.: BRUTTOLOHN- UND -GEHALTSUMME	17110	19550	21380	23670	25840	29400	32760	34760
9	UNTERNEHMERTAETIGKEIT UND VERMOEGEN	.	.	.	.	.	.	.	.
10	BRUTTOANLAGEINVESTITIONEN	9410	10980	13600	16370	20030	19870	20350	17770
11	AUSRUESTUNGEN	920	1040	1230	1410	1500	1670	1650	1600
12	BAUTEN	8490	9940	12370	14960	18530	18200	18700	16170
13	NETTOANLAGEINVESTITIONEN	8290	9740	12200	14800	18290	17930	18200	15500
14	NETTOANLAGEVERMOEGEN ZU WIEDERBESCHAFFUNGS- PREISEN AM JAHRESANFANG	37510	41740	47770	53540	59680	67230	75100	81960
15	AUSRUESTUNGEN	5350	5760	6290	6930	7800	8560	9540	10360
16	BAUTEN	32160	35990	41480	46610	51880	58670	65560	71600
IN PREISEN VON 1985 (MILL. DM)									
17	BRUTTOWERTSCHOEPFUNG	90810	96750	102530	107320	110680	115970	121960	125460
18	BRUTTOANLAGEINVESTITIONEN	25860	28380	32510	37680	45830	46180	46830	42040
19	AUSRUESTUNGEN	2010	2260	2670	3030	3190	3510	3400	3230
20	BAUTEN	23850	26120	29840	34650	42640	42670	43430	38810
21	BRUTTOANLAGEVERMOEGEN AM JAHRESANFANG	206710	217010	228030	239860	253740	271080	289120	306720
22	AUSRUESTUNGEN	20590	21910	23450	25380	27620	29930	32520	34930
23	BAUTEN	186120	195100	204580	214480	226120	241160	256600	271790
24	KAPITALSTOCK	211860	222520	233945	246800	262415	280105	297920	314520
ERWERBSTAETIGKEIT (DURCHSCHNITT IN 1000)									
25	ERWERBSTAETIGE IM INLAND	2098	2228	2348	2444	2540	2628	2706	2777
26	SELBSTAENDIGE UND MITHELFFENDE FAMILIEN- ANGEHOERIGE	.	.	.	.	.	.	.	.
27	BESCHAEFTIGTE ARBEITNEHMER	2098	2228	2348	2444	2540	2628	2706	2777
KENNZIFFERN									
28	IN % DES PRODUKTIONSWERTES								
29	VORLEISTUNGEN (VORLEISTUNGSQUOTE)	52.0	51.3	53.7	54.2	52.4	51.7	50.4	50.6
	BRUTTOANLAGEINVESTITIONEN	20.9	21.6	23.3	25.0	29.1	25.7	24.3	19.9
30	IN % DER BRUTTOWERTSCHOEPFUNG								
31	ABSCHREIBUNGEN	5.2	5.0	5.2	5.2	5.3	5.2	5.2	5.1
32	PRODUKTIONSSTEUERN ABZUEGLICH SUBVENTIONEN	0.2	0.2	0.2	0.2	0.2	0.2	0.2	0.2
33	NETTOWERTSCHOEPFUNG	94.6	94.8	94.6	94.6	94.5	94.6	94.7	94.7
	BRUTTOANLAGEINVESTITIONEN	43.5	44.4	50.3	54.6	61.1	53.3	48.9	40.3
34	IN % DER NETTOWERTSCHOEPFUNG								
35	EINKOMMEN AUS UNSELBSTAENDIGER ARBEIT (LOHNQUOTE)	100.0	100.0	100.0	100.0	100.0	100.0	100.0	100.0
	UNTERNEHMERTAETIGKEIT UND VERMOEGEN	.	.	.	.	.	.	.	.
36	IN % DES KAPITALSTOCKS								
37	BRUTTOANLAGEINVESTITIONEN (IN PR. V. 1985)	12.2	12.8	13.9	15.3	17.5	16.5	15.7	13.4
38	AUSRUESTUNGEN	0.9	1.0	1.1	1.2	1.2	1.3	1.1	1.0
	BAUTEN	11.3	11.7	12.8	14.0	16.2	15.2	14.6	12.3
39	KAPITALKOEFFIZIENT (VERHAELTNIS KAPITALSTOCK ZU BRUTTOWERTSCHOEPFUNG IN PREISEN VON 1985)	2.3	2.3	2.3	2.3	2.4	2.4	2.4	2.5
ANGABEN JE ERWERBSTAETIGEN (1000 DM)									
40	BRUTTOANLAGEINVESTITIONEN								
41	IN JEWEILIGEN PREISEN	4.5	4.9	5.8	6.7	7.9	7.6	7.5	6.4
42	IN PREISEN VON 1985	12.3	12.7	13.8	15.4	18.0	17.6	17.3	15.1
	KAPITALSTOCK (KAPITALINTENSITAET)	101.0	99.9	99.6	101.0	103.3	106.6	110.1	113.3
ANGABEN JE BESCHAEFT. ARBEITNEHMER (1000 DM)									
43	EINKOMMEN AUS UNSELBSTAENDIGER ARBEIT	9.7	10.5	10.9	11.6	12.2	13.4	14.6	15.0
1970 = 100									
44	BRUTTOWERTSCHOEPFUNG								
45	IN JEWEILIGEN PREISEN	35	40	43	48	52	60	67	71
46	IN PREISEN VON 1985	64	68	73	76	78	82	86	89
47	BRUTTOWERTSCHOEPFUNG IN PREISEN VON 1985 JE ERWERBSTAETIGEN (ARBEITSPRODUKTIVITAET)	91	92	92	93	92	93	95	95
48	NETTOWERTSCHOEPFUNG JE ERWERBSTAETIGEN	49	53	55	58	61	68	73	76
49	LOHNKOSTEN JE PRODUKTEINHEIT	54	58	60	63	67	73	77	79
	BRUTTOWERTSCHOEPFUNG IN PREISEN VON 1985 ZU KAPITALSTOCK (KAPITALPRODUKTIVITAET)	110	112	113	112	109	107	105	103
ANTEIL AN DER SUMME ALLER WIRTSCHAFTSBEREICHE (IN %)									
50	PRODUKTIONSWERT	5.4	5.6	6.0	6.4	6.2	6.3	6.5	6.9
51	BRUTTOWERTSCHOEPFUNG	7.2	7.5	7.5	7.9	7.8	8.1	8.5	8.9
52	NETTOWERTSCHOEPFUNG	8.3	8.8	8.9	9.3	9.2	9.6	10.1	10.6
ENTSTANDENE BRUTTOEINKOMMEN AUS									
53	UNSELBSTAENDIGER ARBEIT	14.3	14.5	14.3	14.8	14.8	15.1	15.7	16.7
54	DAR.: BRUTTOLOHN- UND -GEHALTSUMME	13.9	14.0	13.8	14.3	14.1	14.5	15.1	16.0
55	UNTERNEHMERTAETIGKEIT UND VERMOEGEN	.	.	.	.	.	.	.	.
56	BRUTTOANLAGEINVESTITIONEN	12.6	13.0	14.5	16.6	17.7	16.4	16.2	15.4
57	AUSRUESTUNGEN	3.3	3.2	3.4	3.8	3.7	3.7	3.6	3.8
58	BAUTEN	18.3	19.1	21.4	24.1	25.6	23.8	23.3	22.1
BRUTTOANLAGEVERMOEGEN IN PREISEN VON 1985									
59	AM JAHRESANFANG	7.6	7.5	7.5	7.4	7.4	7.4	7.5	7.5
60	AUSRUESTUNGEN	3.7	3.7	3.6	3.6	3.7	3.7	3.8	3.8
61	BAUTEN	8.7	8.6	8.5	8.4	8.4	8.5	8.6	8.6
62	ERWERBSTAETIGE IM INLAND	8.0	8.4	8.9	9.2	9.5	9.8	10.1	10.8

## STAAT

LFD. NR.	GEGENSTAND DER NACHWEISUNG	1968	1969	1970	1971	1972	1973	1974	1975
IN JEWEILIGEN PREISEN (MILL. DM)									
1	PRODUKTIONSWERT	92380	103500	118220	140900	157750	183000	213300	236580
2	VORLEISTUNGEN	45320	50320	55660	56340	74020	85670	100350	113720
3	BRUTTOWERTSCHOEPFUNG	47060	53280	62560	74560	83730	97330	112940	122860
4	ABSCHREIBUNGEN	2480	2740	3270	3750	4190	4700	5300	5820
5	PRODUKTIONSSTEUERN ABZUEGLICH SUBVENTIONEN	70	90	90	110	130	150	160	180
6	NETTOWERTSCHOEPFUNG	44510	50450	59200	70700	79410	92480	107480	116860
7	ENTSTANDENE BRUTTOEINKOMMEN AUS UNSELBSTAENDIGER ARBEIT	44510	50450	59200	70700	79410	92480	107480	116860
8	DAR.: BRUTTOLOHN- UND -GEHALTSUMME	36630	41320	48490	58030	65180	75230	87460	94820
9	UNTERNEHMERTAEITIGKEIT UND VERMOEGEN	.	.	.	.	.	.	.	.
10	BRUTTOANLAGEINVESTITIONEN	19620	22540	29780	32110	32210	33270	37660	37470
11	AUSRUESTUNGEN	1540	1760	2260	2750	2970	3360	3810	3770
12	BAUTEN	18080	20780	27520	29360	29240	29910	33850	33700
13	NETTOANLAGEINVESTITIONEN	17140	19800	26510	28360	28020	28570	32360	31650
14	NETTOANLAGEVERMOEGEN ZU WIEDERBESCHAFFUNGS- PREISEN AM JAHRESANFANG	85680	93000	110840	131690	150490	166670	184250	203590
15	AUSRUESTUNGEN	11120	11950	13020	14530	16240	17920	20340	23330
16	BAUTEN	74560	81050	97820	117160	134250	148750	163910	180260
IN PREISEN VON 1985 (MILL. DM)									
17	BRUTTOWERTSCHOEPFUNG	129400	133250	141270	147420	154590	161930	169510	174650
18	BRUTTOANLAGEINVESTITIONEN	44810	48650	55390	55390	53750	53040	56360	54970
19	AUSRUESTUNGEN	3110	3410	4120	4780	5060	5510	5870	5500
20	BAUTEN	41700	45240	51270	50610	48690	47530	50490	49470
21	BRUTTOANLAGEVERMOEGEN AM JAHRESANFANG	322320	337860	354450	373610	393120	411750	429710	450290
22	AUSRUESTUNGEN	37070	38990	41090	43740	46920	50270	53940	57870
23	BAUTEN	285250	298870	313360	329870	346200	361480	375770	392420
24	KAPITALSTOCK	330090	346155	364030	383365	402435	420730	440000	460380
ERWERBSTAEITIGKEIT (DURCHSCHNITT IN 1000)									
25	ERWERBSTAEITIGE IM INLAND	2803	2859	2978	3113	3264	3373	3483	3583
26	SELBSTAENDIGE UND MITHELFEDE FAMILIEN- ANGEOERIGE	2803	2859	2978	3113	3264	3373	3483	3583
27	BESCHAEFTIGTE ARBEITNEHMER	2803	2859	2978	3113	3264	3373	3483	3583
KENNZIFFERN									
28	IN % DES PRODUKTIONSWERTES	49.1	48.6	47.1	47.1	46.9	46.8	47.1	48.1
29	VORLEISTUNGEN (VORLEISTUNGSQUOTE)	21.2	21.8	25.2	22.8	20.4	18.2	17.7	15.8
30	IN % DER BRUTTOWERTSCHOEPFUNG	5.3	5.1	5.2	5.0	5.0	4.8	4.7	4.7
31	ABSCHREIBUNGEN	0.1	0.2	0.1	0.1	0.2	0.2	0.1	0.1
32	PRODUKTIONSSTEUERN ABZUEGLICH SUBVENTIONEN	94.6	94.7	94.6	94.8	94.8	95.0	95.2	95.1
33	NETTOWERTSCHOEPFUNG	41.7	42.3	47.6	43.1	38.5	34.2	33.3	30.5
34	BRUTTOANLAGEINVESTITIONEN	100.0	100.0	100.0	100.0	100.0	100.0	100.0	100.0
35	EINKOMMEN AUS UNSELBSTAENDIGER ARBEIT (LOHNQUOTE)	100.0	100.0	100.0	100.0	100.0	100.0	100.0	100.0
36	UNTERNEHMERTAEITIGKEIT UND VERMOEGEN	13.6	14.1	15.2	14.4	13.4	12.6	12.8	11.9
37	IN % DES KAPITALSTOCKS	0.9	1.0	1.1	1.2	1.3	1.3	1.3	1.2
38	BRUTTOANLAGEINVESTITIONEN (IN PR. V. 1985)	12.6	13.1	14.1	13.2	12.1	11.3	11.5	10.7
39	AUSRUESTUNGEN	2.6	2.6	2.6	2.6	2.6	2.6	2.6	2.6
40	BAUTEN	2.6	2.6	2.6	2.6	2.6	2.6	2.6	2.6
41	KAPITALKOEFFIZIENT (VERHAELTNIS KAPITALSTOCK ZU BRUTTOWERTSCHOEPFUNG IN PREISEN VON 1985)	7.0	7.9	10.0	10.3	9.9	9.9	10.8	10.5
42	ANGABEN JE ERWERBSTAEITIGEN (1000 DM)	16.0	17.0	18.6	17.8	16.5	15.7	16.2	15.3
43	BRUTTOANLAGEINVESTITIONEN	117.8	121.1	122.2	123.1	123.3	124.7	126.3	128.5
44	IN JEWEILIGEN PREISEN	75	85	100	119	134	156	181	196
45	IN PREISEN VON 1985	92	94	100	104	109	115	120	124
46	BRUTTOWERTSCHOEPFUNG IN PREISEN VON 1985 JE ERWERBSTAEITIGEN (ARBEITSPRODUKTIVITAET)	97	98	100	100	100	101	103	103
47	NETTOWERTSCHOEPFUNG JE ERWERBSTAEITIGEN	80	89	100	114	122	138	155	164
48	LOHNKOSTEN JE PRODUKTEINHEIT	82	90	100	114	123	136	151	160
49	BRUTTOWERTSCHOEPFUNG IN PREISEN VON 1985 ZU KAPITALSTOCK (KAPITALPRODUKTIVITAET)	101	99	100	99	99	99	99	98
ANTEIL AN DER SUMME ALLER WIRTSCHAFTSBEREICHE (IN %)									
50	PRODUKTIONSWERT	6.9	6.9	6.9	7.5	7.8	8.0	8.4	9.0
51	BRUTTOWERTSCHOEPFUNG	9.2	9.4	9.7	10.4	10.6	11.0	11.8	12.3
52	NETTOWERTSCHOEPFUNG	10.3	10.6	10.8	11.7	11.9	12.4	13.4	14.0
53	ENTSTANDENE BRUTTOEINKOMMEN AUS UNSELBSTAENDIGER ARBEIT	16.6	16.7	16.5	17.4	17.6	18.0	19.0	19.8
54	DAR.: BRUTTOLOHN- UND -GEHALTSUMME	15.8	15.9	15.8	16.7	17.1	17.5	18.5	19.3
55	UNTERNEHMERTAEITIGKEIT UND VERMOEGEN	.	.	.	.	.	.	.	.
56	BRUTTOANLAGEINVESTITIONEN	16.3	16.0	17.1	16.2	15.2	15.0	17.4	17.6
57	AUSRUESTUNGEN	3.6	3.2	3.3	3.7	3.9	4.3	5.0	4.6
58	BAUTEN	23.7	24.4	25.9	23.8	21.4	20.8	24.1	25.7
59	BRUTTOANLAGEVERMOEGEN IN PREISEN VON 1985	7.6	7.6	7.6	7.6	7.6	7.6	7.6	7.6
60	AM JAHRESANFANG	3.9	3.9	3.9	3.9	3.9	4.0	4.1	4.2
61	AUSRUESTUNGEN	8.6	8.6	8.7	8.7	8.7	8.7	8.6	8.7
62	BAUTEN	10.9	10.9	11.2	11.7	12.2	12.5	13.0	13.8
63	ERWERBSTAEITIGE IM INLAND	10.9	10.9	11.2	11.7	12.2	12.5	13.0	13.8

## STAAT

LFD. NR.	GEGENSTAND DER NACHWEISUNG	1976	1977	1978	1979	1980	1981	1982	1983
IN JEWEILIGEN PREISEN (MILL. DM)									
1	PRODUKTIONSWERT	252020	266930	287730	311190	339080	363080	374630	387550
2	- VORLEISTUNGEN	122210	128180	139510	152120	166670	179390	185040	191810
3	= BRUTTOWERTSCHÖPFUNG	129810	138750	148220	159070	172390	183690	189590	198740
4	- ABSCHREIBUNGEN	6350	6950	7660	8520	9700	10670	11510	12120
5	= PRODUKTIONSSTEUERN ABZUGLICH SUBVENTIONEN	200	210	220	230	240	240	240	250
6	= NETTOWERTSCHÖPFUNG	123260	131590	140340	150320	162450	172780	177840	183370
7	ENTSTANDENE BRUTTOEINKOMMEN AUS								
8	UNSELBSTÄNDIGER ARBEIT	123260	131590	140340	150320	162450	172780	177840	183370
9	DAR.: BRUTTOLOHN- UND -GEHALTSUMME	99450	106050	113090	121180	130750	138430	142560	146930
10	UNTERNEHMERTAETIGKEIT UND VERMOEGEN								
11	BRUTTOANLAGEINVESTITIONEN	37060	37010	40140	45350	50100	47470	43530	40600
12	AUSRÜSTUNGEN	3640	4060	4520	5080	5580	5220	4800	4820
13	BAUTEN	33420	32950	35620	40270	44520	42250	38730	35780
14	NETTOANLAGEINVESTITIONEN	30710	30060	32480	36830	40400	36800	32020	28480
15	NETTOANLAGEVERMOEGEN ZU WIEDERBESCHAFFUNGS-								
16	PREISEN AM JAHRESANFANG	216120	234950	254200	277460	315790	350120	378150	392920
17	AUSRÜSTUNGEN	25190	27100	28940	31040	33720	36990	39490	41260
18	BAUTEN	190930	207850	225260	246420	282070	313130	338660	351660
IN PREISEN VON 1985 (MILL. DM)									
19	BRUTTOWERTSCHÖPFUNG	176730	179000	184590	190440	195160	199630	200950	202110
20	BRUTTOANLAGEINVESTITIONEN	53040	51110	52270	54110	54250	49610	45310	41890
21	AUSRÜSTUNGEN	5160	5570	5970	6480	6710	6000	5190	5050
22	BAUTEN	47880	45540	46300	47630	47540	43610	40120	36840
23	BRUTTOANLAGEVERMOEGEN AM JAHRESANFANG	470470	489880	508240	526330	545260	564550	582090	597730
24	AUSRÜSTUNGEN	61330	64290	67430	70740	74280	77810	80360	81820
25	BAUTEN	409140	425590	440810	455590	470980	486740	501730	515910
26	KAPITALSTOCK	480175	499060	517285	535795	554905	573320	589910	604670
ERWERBSTAETIGKEIT (DURCHSCHNITT IN 1000)									
27	ERWERBSTAETIGE IM INLAND	3644	3678	3764	3863	3929	3991	4025	4054
28	SELBSTAENDIGE UND MITHELFFENDE FAMILIEN-								
29	ANGEHÖRIGE	3644	3678	3764	3863	3929	3991	4025	4054
30	BESCHAEFTIGTE ARBEITNEHMER								
KENNZIFFERN									
31	IN % DES PRODUKTIONSWERTES								
32	VORLEISTUNGEN (VORLEISTUNGSQUOTE)	48.5	48.0	48.5	48.9	49.2	49.4	49.4	49.5
33	BRUTTOANLAGEINVESTITIONEN	14.7	13.9	14.0	14.6	14.8	13.1	11.6	10.5
34	IN % DER BRUTTOWERTSCHÖPFUNG								
35	ABSCHREIBUNGEN	4.9	5.0	5.2	5.4	5.6	5.8	6.1	6.2
36	PRODUKTIONSSTEUERN ABZUGLICH SUBVENTIONEN	0.2	0.2	0.1	0.1	0.1	0.1	0.1	0.1
37	NETTOWERTSCHÖPFUNG	95.0	94.8	94.7	94.5	94.2	94.1	93.8	93.7
38	BRUTTOANLAGEINVESTITIONEN	28.5	26.7	27.1	28.5	29.1	25.8	23.0	20.7
39	IN % DER NETTOWERTSCHÖPFUNG								
40	EINKOMMEN AUS UNSELBSTÄNDIGER ARBEIT (LOHNQUOTE)	100.0	100.0	100.0	100.0	100.0	100.0	100.0	100.0
41	UNTERNEHMERTAETIGKEIT UND VERMOEGEN								
42	IN % DES KAPITALSTOCKS								
43	BRUTTOANLAGEINVESTITIONEN (IN PR. V. 1985)	11.0	10.2	10.1	10.1	9.8	8.7	7.7	6.9
44	AUSRÜSTUNGEN	1.1	1.1	1.2	1.2	1.2	1.0	0.9	0.8
45	BAUTEN	10.0	9.1	9.0	8.9	8.6	7.6	6.8	6.1
46	KAPITALKOEFFIZIENT (VERHAELTNIS KAPITALSTOCK								
47	ZU BRUTTOWERTSCHÖPFUNG IN PREISEN VON 1985)	2.7	2.8	2.8	2.8	2.8	2.9	2.9	3.0
48	ANGABEN JE ERWERBSTAETIGEN (1000 DM)								
49	BRUTTOANLAGEINVESTITIONEN								
50	IN JEWEILIGEN PREISEN	10.2	10.1	10.7	11.7	12.8	11.9	10.8	10.0
51	IN PREISEN VON 1985	14.6	13.9	13.9	14.0	13.8	12.4	11.3	10.3
52	KAPITALSTOCK (KAPITALINTENSITAET)	131.8	135.7	137.4	138.7	141.2	143.7	146.6	149.2
53	ANGABEN JE BESCHAEFT. ARBEITNEHMER (1000 DM)								
54	EINKOMMEN AUS UNSELBSTÄNDIGER ARBEIT	33.8	35.8	37.3	38.9	41.3	43.3	44.2	45.2
55	1970 = 100								
56	BRUTTOWERTSCHÖPFUNG								
57	IN JEWEILIGEN PREISEN	207	222	237	254	276	294	303	313
58	IN PREISEN VON 1985	125	127	131	135	138	141	142	143
59	BRUTTOWERTSCHÖPFUNG IN PREISEN VON 1985 JE								
60	ERWERBSTAETIGEN (ARBEITSPRODUKTIVITAET)	102	103	103	104	105	105	105	105
61	NETTOWERTSCHÖPFUNG JE ERWERBSTAETIGEN	170	180	188	196	208	218	222	228
62	LOHNKOSTEN JE PRODUKTEINHEIT	166	175	181	188	199	207	211	217
63	BRUTTOWERTSCHÖPFUNG IN PREISEN VON 1985 ZU								
64	KAPITALSTOCK (KAPITALPRODUKTIVITAET)	95	92	92	92	91	90	88	86
ANTEIL AN DER SUMME ALLER WIRTSCHAFTSBEREICHE (IN %)									
65	PRODUKTIONSWERT	8.7	8.7	8.9	8.7	8.8	8.9	9.0	8.9
66	BRUTTOWERTSCHÖPFUNG	12.0	12.0	12.0	11.9	12.2	12.4	12.3	12.0
67	NETTOWERTSCHÖPFUNG	13.5	13.5	13.4	13.3	13.7	14.0	13.8	13.6
68	ENTSTANDENE BRUTTOEINKOMMEN AUS								
69	UNSELBSTÄNDIGER ARBEIT	19.3	19.2	19.2	19.0	18.9	19.1	19.1	19.3
70	DAR.: BRUTTOLOHN- UND -GEHALTSUMME	18.9	18.7	18.6	18.6	18.5	18.7	18.7	19.0
71	UNTERNEHMERTAETIGKEIT UND VERMOEGEN								
72	BRUTTOANLAGEINVESTITIONEN	16.2	15.1	15.0	14.9	14.9	14.1	13.3	11.7
73	AUSRÜSTUNGEN	4.1	4.1	4.1	4.2	4.3	4.0	3.7	3.4
74	BAUTEN	23.9	22.4	22.4	22.0	21.7	20.7	19.4	17.4
75	BRUTTOANLAGEVERMOEGEN IN PREISEN VON 1985								
76	AM JAHRESANFANG	7.7	7.8	7.8	7.8	7.8	7.8	7.9	7.9
77	AUSRÜSTUNGEN	4.3	4.4	4.5	4.6	4.6	4.7	4.7	4.7
78	BAUTEN	8.7	8.8	8.8	8.8	8.8	8.8	8.8	8.8
79	ERWERBSTAETIGE IM INLAND	14.1	14.2	14.4	14.5	14.6	14.8	15.1	15.4

## STAAT

LFD. NR.	GEGENSTAND DER NACHWEISUNG	1984	1985	1986	1987	1988	1989	1990	1991
IN JEWEILIGEN PREISEN (MILL. DM)									
1	PRODUKTIONSWERT	403760	421090	440920	458060	476430	485400	519310	556770
2	VORLEISTUNGEN	203810	213830	223800	232240	244570	246760	266110	285940
3	BRUTTOWERTSCHOEPFUNG	199950	207260	217120	225820	231860	238640	253200	270830
4	ABSCHREIBUNGEN	12680	13120	13570	14070	14690	15550	16630	18010
5	PRODUKTIONSSTEUERN ABZUEGLICH SUBVENTIONEN	260	260	250	250	250	250	250	250
6	NETTOWERTSCHOEPFUNG	187010	193880	203300	211500	216920	222840	236320	252570
7	ENTSTANDENE BRUTTOEINKOMMEN AUS								
8	UNSELBSTAENDIGER ARBEIT	187010	193880	203300	211500	216920	222840	236320	252570
9	DAR: BRUTTOLOHN- UND -GEHALTSUMME	149090	154330	161570	168420	172430	176850	187440	201220
10	UNTERNEHMERTAETIGKEIT UND VERMOEGEN								
11	BRUTTOANLAGEINVESTITIONEN	40710	41220	45480	46200	47720	51250	54710	59550
12	AUSRUESTUNGEN	5270	6150	6710	7290	7400	8340	9100	9560
13	BAUTEN	35440	35070	38770	38910	40320	42910	45610	49890
14	NETTOANLAGEINVESTITIONEN	28030	28100	31910	32130	33030	35700	38080	41540
15	NETTOANLAGEVERMOEGEN ZU WIEDERBESCHAFFUNGS-								
16	PREISEN AM JAHRESANFANG	414600	426250	438370	453940	470570	491930	522500	563410
17	AUSRUESTUNGEN	41840	42630	43530	44690	46230	48550	51210	54440
18	BAUTEN	372760	383620	394840	409250	424340	443380	471290	508970
IN PREISEN VON 1985 (MILL. DM)									
19	BRUTTOWERTSCHOEPFUNG	204340	207260	210090	212790	215220	215770	219460	222410
20	BRUTTOANLAGEINVESTITIONEN	41170	41220	44640	44700	45440	47420	48100	49090
21	AUSRUESTUNGEN	5380	6150	6650	7190	7180	7850	8580	8690
22	BAUTEN	35790	35070	37990	37510	38260	39570	39520	40400
23	BRUTTOANLAGEVERMOEGEN AM JAHRESANFANG	611810	624980	638390	652810	667700	682370	697660	712880
24	AUSRUESTUNGEN	82800	83790	85190	86830	88730	90420	92510	95500
25	BAUTEN	528810	541170	553200	565980	578970	591950	605050	617380
26	KAPITALSTOCK	618285	631675	645600	660255	675035	690015	705270	720530
ERWERBSTAETIGKEIT (DURCHSCHNITT IN 1000)									
27	ERWERBSTAETIGE IM INLAND	4066	4118	4182	4226	4247	4273	4305	4311
28	SELBSTAENDIGE UND MITHELFFENDE FAMILIEN-								
29	ANGEHOERIGE	4066	4118	4182	4226	4247	4273	4305	4311
30	BESCHAEFTIGTE ARBEITNEHMER								
KENNZIFFERN									
31	IN % DES PRODUKTIONSWERTES								
32	VORLEISTUNGEN (VORLEISTUNGSQUOTE)	50.5	50.8	50.8	50.7	51.3	50.8	51.2	51.4
33	BRUTTOANLAGEINVESTITIONEN	10.1	9.8	10.3	10.1	10.0	10.6	10.5	10.7
34	IN % DER BRUTTOWERTSCHOEPFUNG								
35	ABSCHREIBUNGEN	6.3	6.3	6.3	6.2	6.3	6.5	6.6	6.6
36	PRODUKTIONSSTEUERN ABZUEGLICH SUBVENTIONEN	0.1	0.1	0.1	0.1	0.1	0.1	0.1	0.1
37	NETTOWERTSCHOEPFUNG	93.5	93.5	93.6	93.7	93.6	93.4	93.3	93.3
38	BRUTTOANLAGEINVESTITIONEN	20.4	19.9	20.9	20.5	20.6	21.5	21.5	22.0
39	IN % DER NETTOWERTSCHOEPFUNG								
40	EINKOMMEN AUS								
41	UNSELBSTAENDIGER ARBEIT (LOHNQUOTE)	100.0	100.0	100.0	100.0	100.0	100.0	100.0	100.0
42	UNTERNEHMERTAETIGKEIT UND VERMOEGEN								
43	IN % DES KAPITALSTOCKS								
44	BRUTTOANLAGEINVESTITIONEN (IN PR. V. 1985)	6.7	6.5	6.9	6.8	6.7	6.9	6.8	6.8
45	AUSRUESTUNGEN	0.9	1.0	1.0	1.1	1.1	1.1	1.2	1.2
46	BAUTEN	5.8	5.6	5.9	5.7	5.7	5.7	5.6	5.6
47	KAPITALKOEFFIZIENT (VERHAELTNIS KAPITALSTOCK								
48	ZU BRUTTOWERTSCHOEPFUNG IN PREISEN VON 1985)	3.0	3.0	3.1	3.1	3.1	3.2	3.2	3.2
49	ANGABEN JE ERWERBSTAETIGEN (1000 DM)								
50	BRUTTOANLAGEINVESTITIONEN	10.0	10.0	10.9	10.9	11.2	12.0	12.7	13.8
51	IN JEWEILIGEN PREISEN	10.1	10.0	10.7	10.6	10.7	11.1	11.2	11.4
52	IN PREISEN VON 1985	152.1	153.4	154.4	155.2	158.9	161.5	163.8	167.1
53	KAPITALSTOCK (KAPITALINTENSITAET)								
54	ANGABEN JE BESCHAEFT. ARBEITNEHMER (1000 DM)								
55	EINKOMMEN AUS UNSELBSTAENDIGER ARBEIT	46.0	47.1	48.6	50.0	51.1	52.2	54.9	58.6
56	1970 = 100								
57	BRUTTOWERTSCHOEPFUNG	320	331	347	361	371	381	405	433
58	IN JEWEILIGEN PREISEN	145	147	149	151	152	153	155	157
59	IN PREISEN VON 1985								
60	BRUTTOWERTSCHOEPFUNG IN PREISEN VON 1985 JE	106	106	106	106	107	106	107	109
61	ERWERBSTAETIGEN (ARBEITSPRODUKTIVITAET)	231	237	245	252	257	262	276	295
62	NETTOWERTSCHOEPFUNG JE ERWERBSTAETIGEN	218	223	231	237	241	246	257	271
63	LOHKKOSTEN JE PRODUKTEINHEIT								
64	BRUTTOWERTSCHOEPFUNG IN PREISEN VON 1985 ZU	85	85	84	83	82	81	80	80
65	KAPITALSTOCK (KAPITALPRODUKTIVITAET)								
ANTEIL AN DER SUMME ALLER WIRTSCHAFTSBEREICHE (IN %)									
66	PRODUKTIONSWERT	8.8	8.8	9.1	9.3	9.2	8.8	8.7	8.6
67	BRUTTOWERTSCHOEPFUNG	11.7	11.7	11.6	11.7	11.4	11.1	10.8	10.7
68	NETTOWERTSCHOEPFUNG	13.2	13.1	12.9	13.1	12.7	12.4	12.0	12.0
69	ENTSTANDENE BRUTTOEINKOMMEN AUS								
70	UNSELBSTAENDIGER ARBEIT	19.0	19.0	18.9	18.9	18.6	18.3	18.0	17.7
71	DAR: BRUTTOLOHN- UND -GEHALTSUMME	18.7	18.6	18.5	18.5	18.3	17.9	17.5	17.3
72	UNTERNEHMERTAETIGKEIT UND VERMOEGEN								
73	BRUTTOANLAGEINVESTITIONEN	11.4	11.4	12.0	11.7	11.4	11.2	10.6	10.3
74	AUSRUESTUNGEN	3.7	3.9	4.0	4.1	3.9	3.9	3.7	3.5
75	BAUTEN	16.6	17.3	18.2	18.0	17.7	17.5	16.7	16.4
76	BRUTTOANLAGEVERMOEGEN IN PREISEN VON 1985								
77	AM JAHRESANFANG	7.8	7.8	7.8	7.8	7.8	7.7	7.7	7.6
78	AUSRUESTUNGEN	4.6	4.6	4.6	4.6	4.6	4.5	4.5	4.4
79	BAUTEN	8.8	8.7	8.7	8.7	8.7	8.7	8.7	8.6
80	ERWERBSTAETIGE IM INLAND	15.5	15.5	15.6	15.6	15.6	15.4	15.1	14.8

STATISTISCHES BUNDESAMT WIESSBADEN  
FACHSERIE 18, REIHE S.18, 1991



## **Gebietskörperschaften**

## Bruttowertschöpfung in Preisen von 1985

1960 = 100

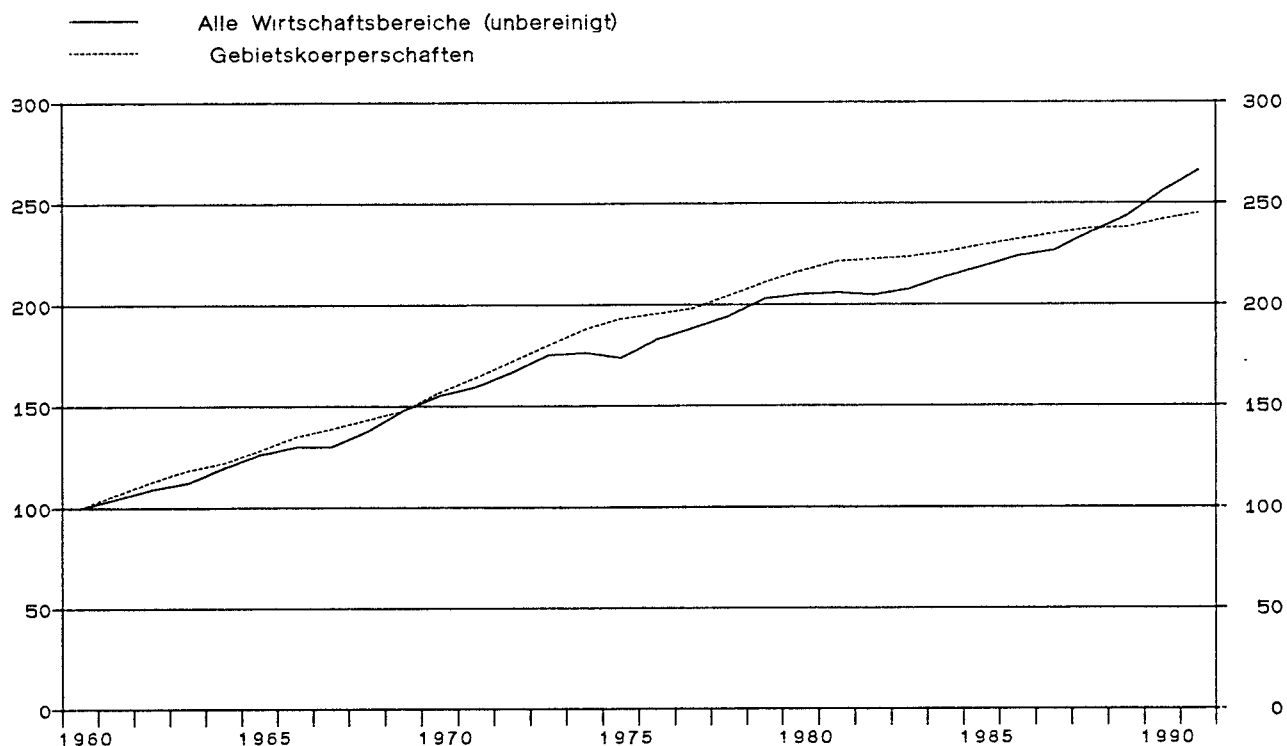

## Gebietskörperschaften

Anteile an der Summe aller Wirtschaftsbereiche

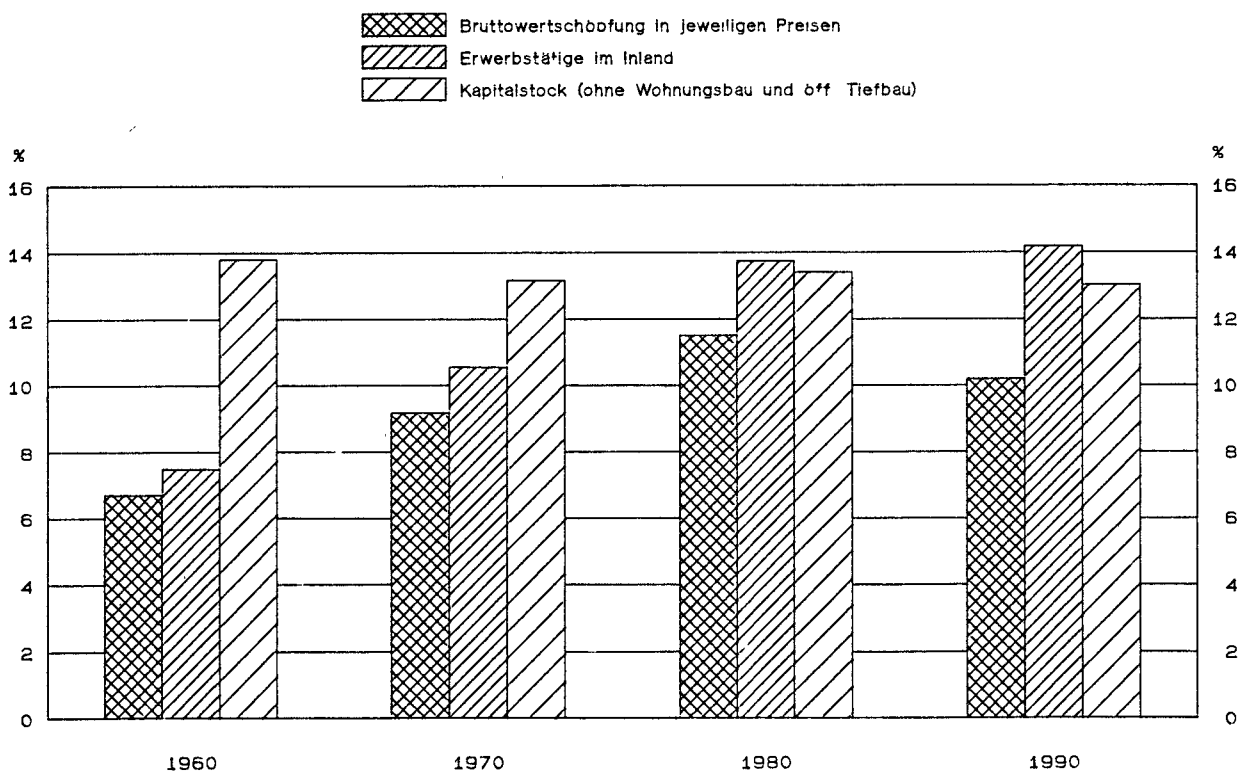

## GEBIETSKOERPERSCHAFTEN

LFD. NR.	GEGENSTAND DER NACHWEISUNG	1960	1961	1962	1963	1964	1965	1966	1967
IN JEWEILIGEN PREISEN (MILL. DM)									
1	PRODUKTIONSWERT	36280	41040	47490	53440	55710	62050	66210	70160
2	VORLEISTUNGEN	16040	17860	22110	25240	24880	26930	26970	28520
3	BRUTTOWERTSCHOEPFUNG	20240	23180	25380	28200	30830	35120	39240	41640
4	ABSCHREIBUNGEN	1070	1190	1340	1500	1670	1870	2080	2200
5	PRODUKTIONSSTEUERN ABZUEGLICH SUBVENTIONEN	40	40	40	40	50	50	60	60
6	NETTOWERTSCHOEPFUNG	19130	21980	24000	26660	29110	33200	37100	39380
7	ENTSTANDENE BRUTTOEINKOMMEN AUS UNSELBSTAENDIGER ARBEIT	19130	21980	24000	26660	29110	33200	37100	39380
8	DAR.: BRUTTOLOHN- UND -GEHALTSUMME	16010	18310	20050	22240	24270	27670	30860	32760
9	UNTERNEHMERTAETIGKEIT UND VERMOEGEN	.	.	.	.	.	.	.	.
10	BRUTTOANLAGEINVESTITIONEN	9170	10820	13360	16120	19800	19640	20070	17460
11	AUSRUESTUNGEN	900	1030	1210	1390	1490	1660	1640	1580
12	BAUTEN	8270	9790	12150	14730	18310	17980	18430	15880
13	NETTOANLAGEINVESTITIONEN	8100	9630	12020	14620	18130	17770	17990	15260
14	NETTOANLAGEVERMOEGEN ZU WIEDERBESCHAFFUNGS- PREISEN AM JAHRESANFANG	35750	39700	45460	50910	56760	64030	71620	78210
15	AUSRUESTUNGEN	5160	5580	6090	6720	7600	8360	9340	10170
16	BAUTEN	30590	34150	39370	44190	49160	55670	62280	68040
IN PREISEN VON 1985 (MILL. DM)									
17	BRUTTOWERTSCHOEPFUNG	85150	90750	96260	100950	104030	109200	114900	118290
18	BRUTTOANLAGEINVESTITIONEN	25050	27870	31810	36980	45200	45570	46110	41220
19	AUSRUESTUNGEN	1970	2240	2630	2990	3170	3490	3380	3190
20	BAUTEN	23080	25630	29180	33990	42030	42080	42730	38030
21	BRUTTOANLAGEVERMOEGEN AM JAHRESANFANG	196780	206330	216900	228100	241380	258140	275630	292580
22	AUSRUESTUNGEN	19860	21160	22700	24620	26850	29170	31770	34190
23	BAUTEN	176920	185170	194200	203480	214500	228970	243860	258390
24	KAPITALSTOCK	201555	211615	222500	234725	249745	266885	284105	300005
ERWERBSTAETIGKEIT (DURCHSCHNITT IN 1000)									
25	ERWERBSTAETIGE IM INLAND	1950	2077	2194	2286	2380	2465	2539	2604
26	SELBSTAENDIGE UND MITHELLENDE FAMILIEN- ANGEHOERIGE	.	.	.	.	.	.	.	.
27	BESCHAEFTIGTE ARBEITNEHMER	1950	2077	2194	2286	2380	2465	2539	2604
KENNZIFFERN									
28	IN % DES PRODUKTIONSWERTES	.	.	.	.	.	.	.	.
29	VORLEISTUNGEN (VORLEISTUNGSQUOTE)	44.2	43.5	45.6	47.2	44.7	43.4	40.7	40.6
30	BRUTTOANLAGEINVESTITIONEN	25.3	26.4	28.1	30.2	35.5	31.7	30.3	24.9
31	IN % DER BRUTTOWERTSCHOEPFUNG	.	.	.	.	.	.	.	.
32	ABSCHREIBUNGEN	5.3	5.1	5.3	5.3	5.4	5.3	5.3	5.3
33	PRODUKTIONSSTEUERN ABZUEGLICH SUBVENTIONEN	0.2	0.2	0.2	0.1	0.2	0.1	0.2	0.1
34	NETTOWERTSCHOEPFUNG	94.5	94.7	94.6	94.5	94.4	94.5	94.5	94.6
35	BRUTTOANLAGEINVESTITIONEN	45.3	46.7	52.6	57.2	64.2	55.9	51.1	41.9
36	IN % DER NETTOWERTSCHOEPFUNG	.	.	.	.	.	.	.	.
37	EINKOMMEN AUS UNSELBSTAENDIGER ARBEIT (LOHNQUOTE)	100.0	100.0	100.0	100.0	100.0	100.0	100.0	100.0
38	UNTERNEHMERTAETIGKEIT UND VERMOEGEN	.	.	.	.	.	.	.	.
39	IN % DES KAPITALSTOCKS	.	.	.	.	.	.	.	.
40	BRUTTOANLAGEINVESTITIONEN (IN PR. V. 1985)	12.4	13.2	14.3	15.8	18.1	17.1	16.2	13.7
41	AUSRUESTUNGEN	1.0	1.1	1.2	1.3	1.3	1.3	1.2	1.1
42	BAUTEN	11.5	12.1	13.1	14.5	16.8	15.8	15.0	12.7
43	KAPITALKOEFFIZIENT (VERHAELTNIS KAPITALSTOCK ZU BRUTTOWERTSCHOEPFUNG IN PREISEN VON 1985)	2.4	2.3	2.3	2.3	2.4	2.4	2.5	2.5
44	ANGABEN JE ERWERBSTAETIGEN (1000 DM)	.	.	.	.	.	.	.	.
45	BRUTTOANLAGEINVESTITIONEN	.	.	.	.	.	.	.	.
46	IN JEWEILIGEN PREISEN	4.7	5.2	6.1	7.1	8.3	8.0	7.9	6.7
47	IN PREISEN VON 1985	12.8	13.4	14.5	16.2	19.0	18.5	18.2	15.8
48	KAPITALSTOCK (KAPITALINTENSITAET)	103.4	101.9	101.4	102.7	104.9	108.3	111.9	115.2
49	ANGABEN JE BESCHAEFT. ARBEITNEHMER (1000 DM)	.	.	.	.	.	.	.	.
50	EINKOMMEN AUS UNSELBSTAENDIGER ARBEIT	9.8	10.6	10.9	11.7	12.2	13.5	14.6	15.1
51	1970 = 100	.	.	.	.	.	.	.	.
52	BRUTTOWERTSCHOEPFUNG	.	.	.	.	.	.	.	.
53	IN JEWEILIGEN PREISEN	34	39	43	48	52	59	66	70
54	IN PREISEN VON 1985	64	68	72	76	78	82	86	89
55	BRUTTOWERTSCHOEPFUNG IN PREISEN VON 1985 JE ERWERBSTAETIGEN (ARBEITSPRODUKTIVITAET)	91	92	92	93	92	93	95	95
56	NETTOWERTSCHOEPFUNG JE ERWERBSTAETIGEN	49	53	55	58	61	67	73	76
57	LOHNKOSTEN JE PRODUKTEINHEIT	54	58	60	63	67	73	77	79
58	BRUTTOWERTSCHOEPFUNG IN PREISEN VON 1985 ZU KAPITALSTOCK (KAPITALPRODUKTIVITAET)	110	112	113	112	108	107	105	103
ANTEIL AN DER SUMME ALLER WIRTSCHAFTSBEREICHE (IN %)									
59	PRODUKTIONSWERT	4.4	4.5	4.9	5.2	5.0	5.1	5.2	5.4
60	BRUTTOWERTSCHOEPFUNG	6.7	7.0	7.1	7.4	7.3	7.6	8.0	8.4
61	NETTOWERTSCHOEPFUNG	7.8	8.2	8.3	8.7	8.7	9.0	9.5	10.0
62	ENTSTANDENE BRUTTOEINKOMMEN AUS UNSELBSTAENDIGER ARBEIT	13.4	13.6	13.4	13.9	13.9	14.3	14.8	15.7
63	DAR.: BRUTTOLOHN- UND -GEHALTSUMME	13.0	13.1	13.0	13.4	13.3	13.7	14.2	15.1
64	UNTERNEHMERTAETIGKEIT UND VERMOEGEN	.	.	.	.	.	.	.	.
65	BRUTTOANLAGEINVESTITIONEN	12.3	12.8	14.2	16.3	17.5	16.2	16.0	15.1
66	AUSRUESTUNGEN	3.2	3.2	3.4	3.8	3.7	3.7	3.6	3.7
67	BAUTEN	17.8	18.8	21.0	23.7	25.3	23.5	23.0	21.7
68	BRUTTOANLAGEVERMOEGEN IN PREISEN VON 1985	.	.	.	.	.	.	.	.
69	AM JAHRESANFANG	7.3	7.2	7.1	7.0	7.0	7.1	7.1	7.2
70	AUSRUESTUNGEN	3.6	3.5	3.5	3.6	3.6	3.6	3.7	3.7
71	BAUTEN	8.2	8.1	8.0	8.0	8.0	8.1	8.1	8.2
72	ERWERBSTAETIGE IM INLAND	7.5	7.9	8.3	8.6	8.9	9.2	9.5	10.1

STATISTISCHES BUNDESAMT WIESBADEN  
FACHSERIE 18, REIHE S.18, 1991

## GEBIETSKÖRPERPERSCHAFTEN

LFD. NR.	GEGENSTAND DER NACHWEISUNG	1968	1969	1970	1971	1972	1973	1974	1975
IN JEWEILIGEN PREISEN (MILL. DM)									
1	PRODUKTIONSWERT	71660	80430	91580	108360	119630	137390	157830	172040
2	- VORLEISTUNGEN	27180	30000	32380	37690	40330	45280	51290	56380
3	= BRUTTOWERTSCHOEPFUNG	44480	50430	59200	70670	79300	92110	106540	115660
4	- ABSCHREIBUNGEN	2400	2660	3170	3630	4050	4540	5120	5620
5	= PRODUKTIONSSTEUERN ABZUGLICH SUBVENTIONEN	60	80	80	100	120	140	150	170
6	= NETTOWERTSCHOEPFUNG	42020	47690	55950	66940	75130	87430	101270	109870
7	ENTSTANDENE BRUTTOEINKOMMEN AUS UNSELBSTAENDIGER ARBEIT	42020	47690	55950	66940	75130	87430	101270	109870
8	DAR.: BRUTTOLOHN- UND -GEHALTSUMME	34580	39060	45830	54970	61670	71100	82350	89120
9	UNTERNEHMERTAEITIGKEIT UND VERMOEGEN	.	.	.	.	.	.	.	.
10	BRUTTOANLAGEINVESTITIONEN	19360	22270	29510	31750	31810	32750	36940	36820
11	AUSRUESTUNGEN	1530	1760	2250	2730	2940	3310	3690	3670
12	BAUTEN	17830	20510	27260	29020	28870	29440	33250	33150
13	NETTOANLAGEINVESTITIONEN	16960	19610	26340	28120	27760	28210	31820	31200
14	NETTOANLAGEVERMOEGEN ZU WIEDERBESCHAFFUNGS- PREISEN AM JAHRESANFANG	81740	88740	105790	125860	143980	159500	176270	194640
15	AUSRUESTUNGEN	10920	11750	12840	14360	16070	17730	20100	22970
16	BAUTEN	70820	76990	92950	111500	127910	141770	156170	171670
IN PREISEN VON 1985 (MILL. DM)									
17	BRUTTOWERTSCHOEPFUNG	122140	125960	133580	139740	146430	153330	159970	164430
18	BRUTTOANLAGEINVESTITIONEN	44130	47970	54810	54690	53010	52150	55200	53960
19	AUSRUESTUNGEN	3090	3410	4100	4740	5000	5420	5680	5360
20	BAUTEN	41040	44560	50710	49950	48010	46730	49520	48600
21	BRUTTOANLAGEVERMOEGEN AM JAHRESANFANG	307430	322370	338370	357040	375940	393920	411080	430590
22	AUSRUESTUNGEN	36320	38260	40400	43070	46250	49580	53200	56880
23	BAUTEN	271110	284110	297970	313970	329690	344340	357880	373510
24	KAPITALSTOCK	314900	330370	347705	366490	384930	402500	420835	440225
ERWERBSTAETIGKEIT (DURCHSCHNITT IN 1000)									
25	ERWERBSTAETIGE IM INLAND	2628	2684	2799	2928	3072	3175	3278	3368
26	SELBSTAENDIGE UND MITHELFFENDE FAMILIEN- ANGEOERIGTE	.	.	.	.	.	.	.	.
27	BESCHAEFTIGTE ARBEITNEHMER	2628	2684	2799	2928	3072	3175	3278	3368
KENNZIFFERN									
28	IN % DES PRODUKTIONSWERTES								
29	VORLEISTUNGEN (VORLEISTUNGSQUOTE)	37.9	37.3	35.4	34.8	33.7	33.0	32.5	32.8
	BRUTTOANLAGEINVESTITIONEN	27.0	27.7	32.2	29.3	26.6	23.8	23.4	21.4
30	IN % DER BRUTTOWERTSCHOEPFUNG								
31	ABSCHREIBUNGEN	5.4	5.3	5.4	5.1	5.1	4.9	4.8	4.9
32	PRODUKTIONSSTEUERN ABZUGLICH SUBVENTIONEN	0.1	0.2	0.1	0.1	0.2	0.2	0.1	0.1
33	NETTOWERTSCHOEPFUNG	94.5	94.6	94.5	94.7	94.7	94.9	95.1	95.0
	BRUTTOANLAGEINVESTITIONEN	43.5	44.2	49.8	44.9	40.1	35.6	34.7	31.8
34	IN % DER NETTOWERTSCHOEPFUNG								
35	EINKOMMEN AUS UNSELBSTAENDIGER ARBEIT (LOHNQUOTE)	100.0	100.0	100.0	100.0	100.0	100.0	100.0	100.0
	UNTERNEHMERTAEITIGKEIT UND VERMOEGEN	.	.	.	.	.	.	.	.
36	IN % DES KAPITALSTOCKS								
37	BRUTTOANLAGEINVESTITIONEN (IN PR. V. 1985)	14.0	14.5	15.8	14.9	13.8	13.0	13.1	12.3
38	AUSRUESTUNGEN	1.0	1.0	1.2	1.3	1.3	1.3	1.3	1.2
	BAUTEN	13.0	13.5	14.6	13.6	12.5	11.6	11.8	11.0
39	KAPITALKOEFFIZIENT (VERHAELTNIS KAPITALSTOCK ZU BRUTTOWERTSCHOEPFUNG IN PREISEN VON 1985)	2.6	2.6	2.6	2.6	2.6	2.6	2.6	2.7
ANGABEN JE ERWERBSTAETIGEN (1000 DM)									
40	BRUTTOANLAGEINVESTITIONEN	7.4	8.3	10.5	10.8	10.4	10.3	11.3	10.9
41	IN JEWEILIGEN PREISEN	16.8	17.9	19.6	18.7	17.3	16.4	16.8	16.0
42	IN PREISEN VON 1985	119.8	123.1	124.2	125.2	125.3	126.8	128.4	130.7
43	KAPITALSTOCK (KAPITALINTENSITAET)								
ANGABEN JE BESCHAEFT. ARBEITNEHMER (1000 DM)									
44	EINKOMMEN AUS UNSELBSTAENDIGER ARBEIT	16.0	17.8	20.0	22.9	24.5	27.5	30.9	32.6
1970 = 100									
45	BRUTTOWERTSCHOEPFUNG	75	85	100	119	134	155	180	195
46	IN JEWEILIGEN PREISEN	91	94	100	105	110	115	120	123
47	BRUTTOWERTSCHOEPFUNG IN PREISEN VON 1985 JE ERWERBSTAETIGEN (ARBEITSPRODUKTIVITAET)	97	98	100	100	100	101	102	102
48	NETTOWERTSCHOEPFUNG JE ERWERBSTAETIGEN	80	89	100	114	122	138	155	163
49	LOHNKOSTEN JE PRODUKTEINHEIT	82	90	100	114	122	136	151	160
50	BRUTTOWERTSCHOEPFUNG IN PREISEN VON 1985 ZU KAPITALSTOCK (KAPITALPRODUKTIVITAET)	101	99	100	99	99	99	99	97
ANTEIL AN DER SUMME ALLER WIRTSCHAFTSBEREICHE (IN %)									
50	PRODUKTIONSWERT	5.4	5.3	5.4	5.8	5.9	6.0	6.2	6.5
51	BRUTTOWERTSCHOEPFUNG	8.7	8.9	9.2	9.8	10.1	10.4	11.2	11.6
52	NETTOWERTSCHOEPFUNG	9.8	10.0	10.2	11.0	11.3	11.7	12.6	13.1
53	ENTSTANDENE BRUTTOEINKOMMEN AUS UNSELBSTAENDIGER ARBEIT	15.6	15.8	15.6	16.5	16.7	17.1	17.9	18.6
54	DAR.: BRUTTOLOHN- UND -GEHALTSUMME	14.9	15.0	14.9	15.9	16.2	16.5	17.4	18.2
55	UNTERNEHMERTAEITIGKEIT UND VERMOEGEN	.	.	.	.	.	.	.	.
56	BRUTTOANLAGEINVESTITIONEN	16.0	15.8	17.0	16.0	15.0	14.8	17.1	17.3
57	AUSRUESTUNGEN	3.4	3.2	3.3	3.6	3.9	4.3	4.9	4.5
58	BAUTEN	23.4	24.0	25.7	23.5	21.2	20.4	23.7	25.2
59	BRUTTOANLAGEVERMOEGEN IN PREISEN VON 1985	7.2	7.2	7.2	7.3	7.3	7.3	7.2	7.3
60	AM JAHRESANFANG	3.8	3.8	3.8	3.8	3.8	3.9	4.0	4.1
61	AUSRUESTUNGEN	8.2	8.2	8.2	8.3	8.3	8.3	8.2	8.3
62	BAUTEN								
63	ERWERBSTAETIGE IM INLAND	10.2	10.2	10.5	11.0	11.5	11.7	12.3	12.9

## GEBIETSKOERPERSCHAFTEN

LFD. NR.	GEGENSTAND DER NACHWEISUNG	1976	1977	1978	1979	1980	1981	1982	1983
IN JEWEILIGEN PREISEN (MILL. DM)									
1	PRODUKTIONSWERT	182650	194120	209910	227490	247100	253820	273760	283390
2	VORLEISTUNGEN	60400	63320	70080	77310	84290	90400	95060	99040
3	BRUTTOWERTSCHOEPFUNG	122250	130800	139830	150180	162810	173420	178700	184350
4	ABSCHREIBUNGEN	6140	6710	7400	8230	9370	10300	11110	11590
5	PRODUKTIONSSTEUERN ABZUEGLICH SUBVENTIONEN	190	200	210	220	230	230	230	240
6	NETTOWERTSCHOEPFUNG	115920	123890	132220	141730	153210	162890	167360	172420
7	ENTSTANDENE BRUTTOEINKOMMEN AUS UNSELBSTAENDIGER ARBEIT	115920	123890	132220	141730	153210	162890	167360	172420
8	DAR.: BRUTTOLOHN- UND -GEHALTSUMME	93530	99840	105530	114230	123270	130420	134170	138140
9	UNTERNEHMERTAETIGKEIT UND VERMOEGEN	.	.	.	.	.	.	.	.
10	BRUTTOANLAGEINVESTITIONEN	36400	36350	39500	44790	49350	46390	42360	39290
11	AUSRUESTUNGEN	3570	3980	4450	5000	5490	5120	4690	4690
12	BAUTEN	32830	32370	35150	39790	43860	41270	37670	34600
13	NETTOANLAGEINVESTITIONEN	30260	29640	32200	36560	39980	36090	31250	27600
14	NETTOANLAGEVERMOEGEN ZU WIEDERBESCHAFFUNGS- PREISEN AM JAHRESANFANG	206590	224520	242840	265150	301870	334740	361250	374990
15	AUSRUESTUNGEN	24770	26530	28430	30500	33130	36350	38820	40850
16	BAUTEN	181820	197890	214410	234650	268740	298380	322430	334440
IN PREISEN VON 1985 (MILL. DM)									
17	BRUTTOWERTSCHOEPFUNG	166540	168710	174090	179680	184280	188440	189370	190330
18	BRUTTOANLAGEINVESTITIONEN	52040	50150	51530	53380	53390	48440	44070	40540
19	AUSRUESTUNGEN	5060	5460	5880	6360	5610	5900	5080	4920
20	BAUTEN	46980	44690	45650	47020	46780	42540	38990	35620
21	BRUTTOANLAGEVERMOEGEN AM JAHRESANFANG	449860	468370	485870	503330	521640	540190	556680	571210
22	AUSRUESTUNGEN	60350	63250	66320	69590	73060	76550	79050	80460
23	BAUTEN	389510	405120	419550	433740	448580	463640	477630	490750
24	KAPITALSTOCK	459115	477120	494600	512485	530915	548435	563945	577550
ERWERBSTAETIGKEIT (DURCHSCHNITT IN 1000)									
25	ERWERBSTAETIGE IM INLAND	3428	3468	3552	3641	3704	3760	3791	3814
26	SELBSTAENDIGE UND MITHELFFENDE FAMILIEN- ANGEHOERIGE	.	.	.	.	.	.	.	.
27	BESCHAEFTIGTE ARBEITNEHMER	3428	3468	3552	3641	3704	3760	3791	3814
KENNZIFFERN									
28	IN % DES PRODUKTIONSWERTES	.	.	.	.	.	.	.	.
29	VORLEISTUNGEN (VORLEISTUNGSQUOTE)	33.1	32.6	33.4	34.0	34.1	34.3	34.7	34.9
30	BRUTTOANLAGEINVESTITIONEN	19.9	18.7	18.9	19.7	20.0	17.6	15.5	13.9
31	IN % DER BRUTTOWERTSCHOEPFUNG	.	.	.	.	.	.	.	.
32	ABSCHREIBUNGEN	5.0	5.1	5.3	5.5	5.8	5.9	6.2	6.3
33	PRODUKTIONSSTEUERN ABZUEGLICH SUBVENTIONEN	0.2	0.2	0.2	0.1	0.1	0.1	0.1	0.1
34	NETTOWERTSCHOEPFUNG	94.8	94.7	94.6	94.4	94.1	93.9	93.7	93.5
35	BRUTTOANLAGEINVESTITIONEN	29.8	27.8	28.3	29.8	30.3	26.8	23.7	21.3
36	IN % DER NETTOWERTSCHOEPFUNG	.	.	.	.	.	.	.	.
37	EINKOMMEN AUS UNSELBSTAENDIGER ARBEIT (LOHNQUOTE)	100.0	100.0	100.0	100.0	100.0	100.0	100.0	100.0
38	UNTERNEHMERTAETIGKEIT UND VERMOEGEN	.	.	.	.	.	.	.	.
39	IN % DES KAPITALSTOCKS	.	.	.	.	.	.	.	.
40	BRUTTOANLAGEINVESTITIONEN (IN PR. V. 1985)	11.3	10.5	10.4	10.4	10.1	8.8	7.8	7.0
41	AUSRUESTUNGEN	1.1	1.1	1.2	1.2	1.2	1.1	0.9	0.9
42	BAUTEN	10.2	9.4	9.2	9.2	8.8	7.8	6.9	6.2
43	KAPITALKOEFFIZIENT (VERHAELTNIS KAPITALSTOCK ZU BRUTTOWERTSCHOEPFUNG IN PREISEN VON 1985)	2.8	2.8	2.8	2.9	2.9	2.9	3.0	3.0
44	ANGABEN JE ERWERBSTAETIGEN (1000 DM)	.	.	.	.	.	.	.	.
45	BRUTTOANLAGEINVESTITIONEN	.	.	.	.	.	.	.	.
46	IN JEWEILIGEN PREISEN	10.6	10.5	11.1	12.3	13.3	12.3	11.2	10.3
47	IN PREISEN VON 1985	15.2	14.5	14.5	14.7	14.4	12.9	11.6	10.6
48	KAPITALSTOCK (KAPITALINTENSITAET)	133.9	137.6	139.2	140.8	143.3	145.9	148.8	151.4
49	ANGABEN JE BESCHAEFT. ARBEITNEHMER (1000 DM)	.	.	.	.	.	.	.	.
50	EINKOMMEN AUS UNSELBSTAENDIGER ARBEIT	33.8	35.7	37.2	38.9	41.4	43.3	44.1	45.2
51	1970 = 100	.	.	.	.	.	.	.	.
52	BRUTTOWERTSCHOEPFUNG	.	.	.	.	.	.	.	.
53	IN JEWEILIGEN PREISEN	207	221	236	254	275	293	302	311
54	IN PREISEN VON 1985	125	126	130	135	138	141	142	142
55	BRUTTOWERTSCHOEPFUNG IN PREISEN VON 1985 JE ERWERBSTAETIGEN (ARBEITSPRODUKTIVITAET)	102	102	103	103	104	105	105	105
56	NETTOWERTSCHOEPFUNG JE ERWERBSTAETIGEN	169	179	186	195	207	217	221	226
57	LOHNKOSTEN JE PRODUKTEINHEIT	166	175	181	188	198	206	211	216
58	BRUTTOWERTSCHOEPFUNG IN PREISEN VON 1985 ZU KAPITALSTOCK (KAPITALPRODUKTIVITAET)	94	92	92	91	90	89	87	86
ANTEIL AN DER SUMME ALLER WIRTSCHAFTSBEREICHE (IN %)									
59	PRODUKTIONSWERT	6.3	6.3	6.5	6.4	6.4	6.5	6.5	6.5
60	BRUTTOWERTSCHOEPFUNG	11.3	11.3	11.3	11.2	11.5	11.7	11.6	11.3
61	NETTOWERTSCHOEPFUNG	12.7	12.7	12.6	12.6	12.9	13.2	13.0	12.7
62	ENTSTANDENE BRUTTOEINKOMMEN AUS UNSELBSTAENDIGER ARBEIT	18.2	18.1	18.1	17.9	17.8	18.0	18.0	18.2
63	DAR.: BRUTTOLOHN- UND -GEHALTSUMME	17.8	17.6	17.7	17.5	17.4	17.6	17.6	17.9
64	UNTERNEHMERTAETIGKEIT UND VERMOEGEN	.	.	.	.	.	.	.	.
65	BRUTTOANLAGEINVESTITIONEN	15.9	14.8	14.8	14.7	14.7	13.8	12.9	11.4
66	AUSRUESTUNGEN	4.0	4.0	4.1	4.1	4.2	3.9	3.7	3.3
67	BAUTEN	23.5	22.0	22.1	21.8	21.4	20.2	18.9	16.8
68	BRUTTOANLAGEVERMOEGEN IN PREISEN VON 1985	.	.	.	.	.	.	.	.
69	AM JAHRESANFANG	7.4	7.4	7.5	7.5	7.5	7.5	7.5	7.5
70	AUSRUESTUNGEN	4.3	4.3	4.4	4.5	4.5	4.6	4.6	4.6
71	BAUTEN	8.3	8.4	8.4	8.4	8.4	8.4	8.4	8.4
72	ERWERBSTAETIGE IM INLAND	13.2	13.4	13.6	13.7	13.7	14.0	14.2	14.5

## GEBIETSKOERPERSCHAFTEN

LFD. NR.	GEGENSTAND DER NACHWEISUNG	1984	1985	1986	1987	1988	1989	1990	1991
IN JEWELIGEN PREISEN (MILL. DM)									
1	PRODUKTIONSWERT	292070	303340	316830	328480	336460	348790	371390	393940
2	- VORLEISTUNGEN	103750	108190	112580	116150	118570	124600	133630	139900
3	= BRUTTOWERTSCHOEPFUNG	188310	195150	204250	212330	217890	224190	237760	254040
4	- ABSCHREIBUNGEN	12210	12610	13020	13500	14100	14940	15980	17310
5	= PRODUKTIONSSTEUERN ABZUEGLICH SUBVENTIONEN	250	250	240	240	240	240	240	240
6	= NETTOWERTSCHOEPFUNG	175850	182290	190990	198590	203550	209010	221540	236490
7	ENTSTANDENE BRUTTOEINKOMMEN AUS								
8	UNSELBSTAENDIGER ARBEIT	175850	182290	190990	198590	203550	209010	221540	236490
9	DAR.: BRUTTOLOHN- UND -GEHALTSUMME	140150	145010	151700	158100	161750	165860	175690	188440
9	UNTERNEHMERTAETIGKEIT UND VERMOEGEN	.	.	.	.	.	.	.	.
10	BRUTTOANLAGEINVESTITIONEN	39580	39880	44370	45250	46660	50300	53650	58630
11	AUSRUESTUNGEN	5070	5790	6660	7270	7340	8300	8940	9570
12	BAUTEN	34510	34090	37710	37980	39340	42000	44710	49060
13	NETTOANLAGEINVESTITIONEN	27370	27270	31350	31750	32580	35360	37670	41320
14	NETTOANLAGEVERMOEGEN ZU WIEDERBESCHAFFUNGS-								
15	PREISEN AM JAHRESANFANG	395090	405850	416870	431470	447300	467550	496670	535470
16	AUSRUESTUNGEN	41090	41770	42440	43700	45360	47760	50500	53670
16	BAUTEN	354000	364080	374430	387770	401940	419790	446170	481800
IN PREISEN VON 1985 (MILL. DM)									
17	BRUTTOWERTSCHOEPFUNG	192420	195150	197620	200060	202240	202630	205940	208520
18	BRUTTOANLAGEINVESTITIONEN	40040	39880	43540	43790	44450	46550	47160	48330
19	AUSRUESTUNGEN	5180	5790	6600	7170	7120	7810	8420	8600
20	BAUTEN	34860	34090	36940	36620	37330	38740	38740	39730
21	BRUTTOANLAGEVERMOEGEN AM JAHRESANFANG	583890	596250	608500	622000	636170	650050	664690	679190
22	AUSRUESTUNGEN	81390	82250	83380	85070	87060	88810	91090	93950
23	BAUTEN	502500	514000	525120	536930	549110	561240	573600	585240
24	KAPITALSTOCK	590070	602375	615250	629085	643110	657370	671940	686575
ERWERBSTAETIGKEIT (DURCHSCHNITT IN 1000)									
25	ERWERBSTAETIGE IM INLAND	3824	3874	3931	3972	3992	4013	4038	4033
26	SELBSTAENDIGE UND MITHELFFENDE FAMILIEN-								
27	ANGEHOERIGE	3824	3874	3931	3972	3992	4013	4038	4033
27	BESCHAEFTIGTE ARBEITNEHMER	3824	3874	3931	3972	3992	4013	4038	4033
KENNZIFFERN									
28	IN % DES PRODUKTIONSWERTES								
29	VORLEISTUNGEN (VORLEISTUNGSQUOTE)	35.5	35.7	35.5	35.4	35.2	35.7	35.0	35.5
29	BRUTTOANLAGEINVESTITIONEN	13.6	13.1	14.0	13.8	13.9	14.4	14.4	14.9
30	IN % DER BRUTTOWERTSCHOEPFUNG								
31	ABSCHREIBUNGEN	6.5	6.5	6.4	6.4	6.5	6.7	6.7	6.8
31	PRODUKTIONSSTEUERN ABZUEGLICH SUBVENTIONEN	0.1	0.1	0.1	0.1	0.1	0.1	0.1	0.1
32	NETTOWERTSCHOEPFUNG	93.4	93.4	93.5	93.5	93.4	93.2	93.2	93.1
33	BRUTTOANLAGEINVESTITIONEN	21.0	20.4	21.7	21.3	21.4	22.4	22.6	23.1
34	IN % DER NETTOWERTSCHOEPFUNG								
35	EINKOMMEN AUS UNSELBSTAENDIGER ARBEIT (LOHNQUOTE)	100.0	100.0	100.0	100.0	100.0	100.0	100.0	100.0
35	UNTERNEHMERTAETIGKEIT UND VERMOEGEN	.	.	.	.	.	.	.	.
36	IN % DES KAPITALSTOCKS								
37	BRUTTOANLAGEINVESTITIONEN (IN PR. V. 1985)	6.8	6.6	7.1	7.0	6.9	7.1	7.0	7.0
38	AUSRUESTUNGEN	0.9	1.0	1.1	1.1	1.1	1.2	1.3	1.3
39	BAUTEN	5.9	5.7	6.0	5.8	5.8	5.9	5.8	5.8
39	KAPITALKOEFFIZIENT (VERHAELTNIS KAPITALSTOCK								
40	ZU BRUTTOWERTSCHOEPFUNG IN PREISEN VON 1985)	3.1	3.1	3.1	3.1	3.2	3.2	3.3	3.3
40	ANGABEN JE ERWERBSTAETIGEN (1000 DM)								
41	BRUTTOANLAGEINVESTITIONEN	10.4	10.3	11.3	11.4	11.7	12.5	13.3	14.5
41	IN JEWELIGEN PREISEN	10.5	10.3	11.1	11.0	11.1	11.6	11.7	12.0
42	IN PREISEN VON 1985	154.3	155.5	155.5	158.4	161.1	163.8	166.4	170.2
42	KAPITALSTOCK (KAPITALINTENSITAET)								
43	ANGABEN JE BESCHAEFT. ARBEITNEHMER (1000 DM)								
44	EINKOMMEN AUS UNSELBSTAENDIGER ARBEIT	46.0	47.1	48.6	50.0	51.0	52.1	54.9	58.6
44	1970 = 100								
45	BRUTTOWERTSCHOEPFUNG								
46	IN JEWELIGEN PREISEN	318	330	345	359	368	379	402	429
46	IN PREISEN VON 1985	144	146	148	150	151	152	154	156
47	BRUTTOWERTSCHOEPFUNG IN PREISEN VON 1985 JE								
48	ERWERBSTAETIGEN (ARBEITSPRODUKTIVITAET)	105	105	105	105	105	105	107	108
49	NETTOWERTSCHOEPFUNG JE ERWERBSTAETIGEN	230	235	243	250	255	261	274	293
49	LOHNKOSTEN JE PRODUKTEINHEIT	218	223	231	237	240	246	257	271
49	BRUTTOWERTSCHOEPFUNG IN PREISEN VON 1985 ZU								
50	KAPITALSTOCK (KAPITALPRODUKTIVITAET)	85	84	84	83	82	80	80	79
ANTEIL AN DER SUMME ALLER WIRTSCHAFTSBEREICHE (IN %)									
50	PRODUKTIONSWERT	6.3	6.3	6.6	6.7	6.5	6.3	6.2	6.1
51	BRUTTOWERTSCHOEPFUNG	11.1	11.0	10.9	11.0	10.7	10.4	10.2	10.1
52	NETTOWERTSCHOEPFUNG	12.4	12.3	12.2	12.3	11.9	11.6	11.3	11.2
53	ENTSTANDENE BRUTTOEINKOMMEN AUS								
54	UNSELBSTAENDIGER ARBEIT	17.9	17.8	17.8	17.7	17.5	17.2	16.8	16.5
55	DAR.: BRUTTOLOHN- UND -GEHALTSUMME	17.5	17.5	17.4	17.4	17.1	16.8	16.4	16.2
55	UNTERNEHMERTAETIGKEIT UND VERMOEGEN	.	.	.	.	.	.	.	.
56	BRUTTOANLAGEINVESTITIONEN	11.1	11.0	11.7	11.5	11.1	11.0	10.4	10.1
57	AUSRUESTUNGEN	3.6	3.6	4.0	4.1	3.8	3.9	3.6	3.4
58	BAUTEN	16.2	16.8	17.7	17.6	17.3	17.1	16.4	16.2
59	BRUTTOANLAGEVERMOEGEN IN PREISEN VON 1985								
60	AM JAHRESANFANG	7.5	7.4	7.4	7.4	7.4	7.4	7.3	7.3
61	AUSRUESTUNGEN	4.6	4.5	4.5	4.5	4.5	4.4	4.4	4.3
62	BAUTEN	8.3	8.3	8.3	8.3	8.2	8.2	8.2	8.2
62	ERWERBSTAETIGE IM INLAND	14.5	14.5	14.6	14.7	14.6	14.5	14.2	13.8

## **Sozialversicherung**

# Bruttowertschöpfung in Preisen von 1985

1960 = 100

— Alle Wirtschaftsbereiche (unbereinigt)  
 ..... Sozialversicherung

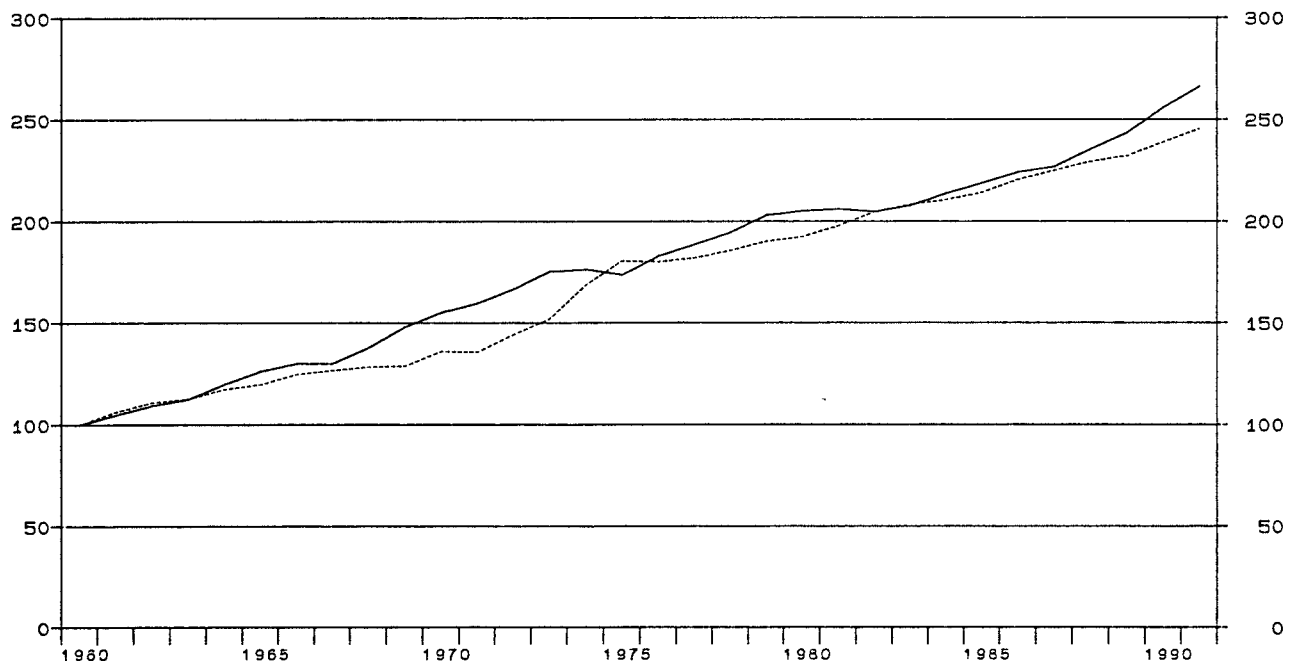

## Sozialversicherung

Anteile an der Summe aller Wirtschaftsbereiche

▨ Bruttowertschöpfung in jeweiligen Preisen  
 ▨ Erwerbstätige im Inland  
 ▨ Kapitalstock (ohne Wohnungsbau und öff. Tiefbau)

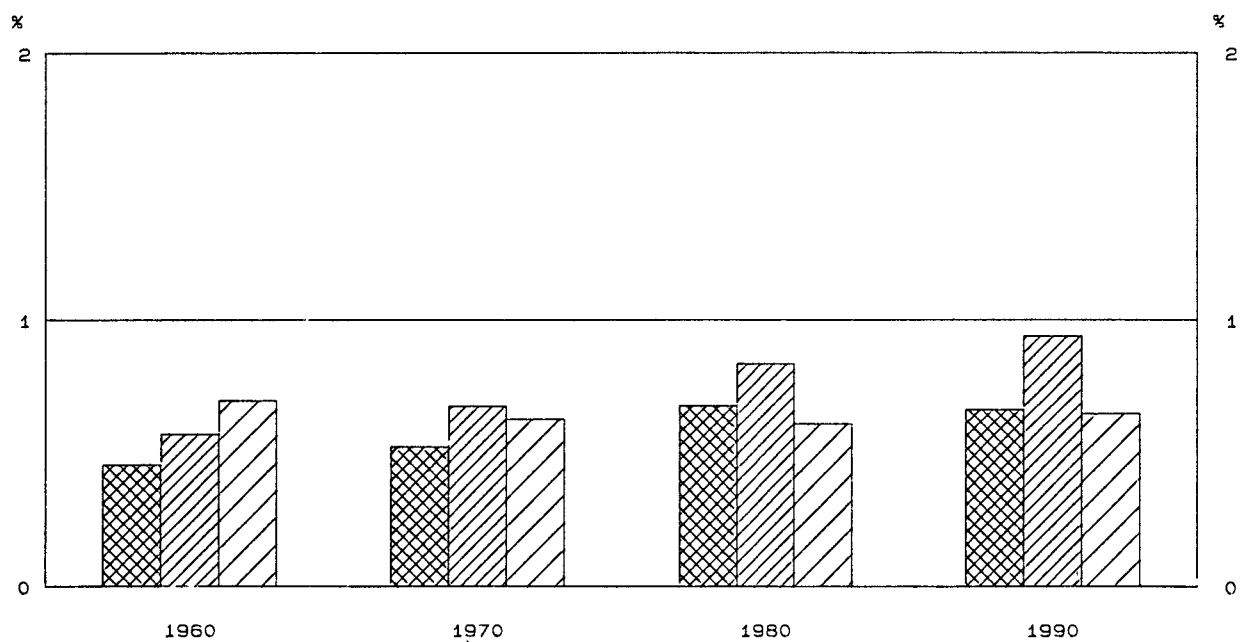



## SOZIALVERSICHERUNG

LFD. NR.	GEGENSTAND DER NACHWEISUNG	1960	1961	1962	1963	1964	1965	1966	1967
IN JEWEILIGEN PREISEN (MILL. DM)									
1	PRODUKTIONSWERT	8750	9770	10930	12070	13210	15130	17690	19090
2	VORLEISTUNGEN	7380	8220	9270	10270	11250	12980	15320	16610
3	BRUTTOWERTSCHOEPFUNG	1370	1550	1660	1800	1960	2150	2370	2480
4	ABSCHREIBUNGEN	50	50	60	70	70	70	70	70
5	PRODUKTIONSSTEUERN ABZUEGLICH SUBVENTIONEN	10	10	10	10	10	10	10	10
6	NETTOWERTSCHOEPFUNG	1310	1490	1590	1720	1880	2070	2290	2400
7	ENTSTANDENE BRUTTOEINKOMMEN AUS UNSELBSTAENDIGER ARBEIT	1310	1490	1590	1720	1880	2070	2290	2400
8	DAR.: BRUTTOLOHN- UND -GEHALTSUMME	1100	1240	1330	1430	1570	1730	1900	2000
9	UNTERNEHMERTAETIGKEIT UND VERMOEGEN	.	.	.	.	.	.	.	.
10	BRUTTOANLAGEINVESTITIONEN	240	160	240	250	230	230	280	310
11	AUSRUESTUNGEN	20	10	20	20	10	10	10	20
12	BAUTEN	220	150	220	230	220	220	270	290
13	NETTOANLAGEINVESTITIONEN	190	110	180	180	160	160	210	240
14	NETTOANLAGEVERMOEGEN ZU WIEDERBESCHAFFUNGS- PREISEN AM JAHRESANFANG	1760	2040	2310	2630	2920	3200	3480	3750
15	AUSRUESTUNGEN	190	200	200	210	200	200	200	190
16	BAUTEN	1570	1840	2110	2420	2720	3000	3280	3560
IN PREISEN VON 1985 (MILL. DM)									
17	BRUTTOWERTSCHOEPFUNG	5660	6000	6270	6370	6650	6770	7060	7170
18	BRUTTOANLAGEINVESTITIONEN	810	510	700	700	630	610	720	820
19	AUSRUESTUNGEN	40	20	40	40	20	20	20	40
20	BAUTEN	770	490	660	660	610	590	700	780
21	BRUTTOANLAGEVERMOEGEN AM JAHRESANFANG	9930	10680	11130	11760	12390	12950	13490	14140
22	AUSRUESTUNGEN	730	750	750	760	770	760	750	740
23	BAUTEN	9200	9930	10380	11000	11620	12190	12740	13400
24	KAPITALSTOCK	10305	10905	11445	12075	12670	13220	13815	14515
ERWERBSTAETIGKEIT (DURCHSCHNITT IN 1000)									
25	ERWERBSTAETIGE IM INLAND	148	151	154	158	160	163	167	173
26	SELBSTAENDIGE UND MITHELFFENDE FAMILIEN- ANGEHOERIGE	.	.	.	.	.	.	.	.
27	BESCHAEFTIGTE ARBEITNEHMER	148	151	154	158	160	163	167	173
KENNZIFFERN									
28	IN % DES PRODUKTIONSWERTES	84.3	84.1	84.8	85.1	85.2	85.8	86.5	87.0
29	VORLEISTUNGEN (VORLEISTUNGSQUOTE)	2.7	1.6	2.2	2.1	1.7	1.5	1.6	1.6
30	BRUTTOANLAGEINVESTITIONEN	3.6	3.2	3.6	3.9	3.6	3.3	3.0	2.8
31	ABSCHREIBUNGEN	0.7	0.6	0.6	0.6	0.5	0.5	0.4	0.4
32	PRODUKTIONSSTEUERN ABZUEGLICH SUBVENTIONEN	95.6	96.1	95.8	95.6	95.9	96.3	96.6	96.8
33	NETTOWERTSCHOEPFUNG	17.5	10.3	14.5	13.9	11.7	10.7	11.8	12.5
34	BRUTTOANLAGEINVESTITIONEN	100.0	100.0	100.0	100.0	100.0	100.0	100.0	100.0
35	EINKOMMEN AUS UNSELBSTAENDIGER ARBEIT (LOHNQUOTE)	.	.	.	.	.	.	.	.
36	UNTERNEHMERTAETIGKEIT UND VERMOEGEN	.	.	.	.	.	.	.	.
37	IN % DES KAPITALSTOCKS	7.9	4.7	6.1	5.8	5.0	4.6	5.2	5.6
38	BRUTTOANLAGEINVESTITIONEN (IN PR. V. 1985)	0.4	0.2	0.3	0.3	0.2	0.2	0.1	0.3
39	AUSRUESTUNGEN	7.5	4.5	5.8	5.5	4.8	4.6	5.1	5.4
40	BAUTEN	1.8	1.8	1.8	1.9	1.9	2.0	2.0	2.0
41	KAPITALKOEFFIZIENT (VERHAELTNIS KAPITALSTOCK ZU BRUTTOWERTSCHOEPFUNG IN PREISEN VON 1985)	1.6	1.1	1.6	1.6	1.4	1.4	1.7	1.8
42	ANGABEN JE ERWERBSTAETIGEN (1000 DM)	5.5	3.4	4.5	4.4	3.9	3.7	4.3	4.7
43	BRUTTOANLAGEINVESTITIONEN	69.6	72.2	74.3	76.4	79.2	81.1	82.7	83.9
44	IN JEWEILIGEN PREISEN	8.9	9.9	10.3	10.9	11.8	12.7	13.7	13.9
45	IN PREISEN VON 1985	1.6	1.1	1.6	1.6	1.4	1.4	1.7	1.8
46	BRUTTOANLAGEINVESTITIONEN	5.5	3.4	4.5	4.4	3.9	3.7	4.3	4.7
47	KAPITALSTOCK (KAPITALINTENSITAET)	69.6	72.2	74.3	76.4	79.2	81.1	82.7	83.9
48	ANGABEN JE BESCHAEFT. ARBEITNEHMER (1000 DM)	8.9	9.9	10.3	10.9	11.8	12.7	13.7	13.9
49	EINKOMMEN AUS UNSELBSTAENDIGER ARBEIT	1.6	1.1	1.6	1.6	1.4	1.4	1.7	1.8
50	BRUTTOANLAGEINVESTITIONEN	5.5	3.4	4.5	4.4	3.9	3.7	4.3	4.7
51	IN JEWEILIGEN PREISEN	69.6	72.2	74.3	76.4	79.2	81.1	82.7	83.9
52	IN PREISEN VON 1985	8.9	9.9	10.3	10.9	11.8	12.7	13.7	13.9
53	BRUTTOANLAGEINVESTITIONEN	1.6	1.1	1.6	1.6	1.4	1.4	1.7	1.8
54	IN JEWEILIGEN PREISEN	5.5	3.4	4.5	4.4	3.9	3.7	4.3	4.7
55	IN PREISEN VON 1985	69.6	72.2	74.3	76.4	79.2	81.1	82.7	83.9
56	BRUTTOANLAGEINVESTITIONEN	8.9	9.9	10.3	10.9	11.8	12.7	13.7	13.9
57	IN JEWEILIGEN PREISEN	1.6	1.1	1.6	1.6	1.4	1.4	1.7	1.8
58	IN PREISEN VON 1985	5.5	3.4	4.5	4.4	3.9	3.7	4.3	4.7
59	BRUTTOANLAGEINVESTITIONEN	69.6	72.2	74.3	76.4	79.2	81.1	82.7	83.9
60	IN JEWEILIGEN PREISEN	8.9	9.9	10.3	10.9	11.8	12.7	13.7	13.9
61	IN PREISEN VON 1985	1.6	1.1	1.6	1.6	1.4	1.4	1.7	1.8
62	BRUTTOANLAGEINVESTITIONEN	5.5	3.4	4.5	4.4	3.9	3.7	4.3	4.7
63	IN JEWEILIGEN PREISEN	69.6	72.2	74.3	76.4	79.2	81.1	82.7	83.9
64	IN PREISEN VON 1985	8.9	9.9	10.3	10.9	11.8	12.7	13.7	13.9
65	BRUTTOANLAGEINVESTITIONEN	1.6	1.1	1.6	1.6	1.4	1.4	1.7	1.8
66	IN JEWEILIGEN PREISEN	5.5	3.4	4.5	4.4	3.9	3.7	4.3	4.7
67	IN PREISEN VON 1985	69.6	72.2	74.3	76.4	79.2	81.1	82.7	83.9
68	BRUTTOANLAGEINVESTITIONEN	8.9	9.9	10.3	10.9	11.8	12.7	13.7	13.9
69	IN JEWEILIGEN PREISEN	1.6	1.1	1.6	1.6	1.4	1.4	1.7	1.8
70	IN PREISEN VON 1985	5.5	3.4	4.5	4.4	3.9	3.7	4.3	4.7
71	BRUTTOANLAGEINVESTITIONEN	69.6	72.2	74.3	76.4	79.2	81.1	82.7	83.9
72	IN JEWEILIGEN PREISEN	8.9	9.9	10.3	10.9	11.8	12.7	13.7	13.9
73	IN PREISEN VON 1985	1.6	1.1	1.6	1.6	1.4	1.4	1.7	1.8
74	BRUTTOANLAGEINVESTITIONEN	5.5	3.4	4.5	4.4	3.9	3.7	4.3	4.7
75	IN JEWEILIGEN PREISEN	69.6	72.2	74.3	76.4	79.2	81.1	82.7	83.9
76	IN PREISEN VON 1985	8.9	9.9	10.3	10.9	11.8	12.7	13.7	13.9
77	BRUTTOANLAGEINVESTITIONEN	1.6	1.1	1.6	1.6	1.4	1.4	1.7	1.8
78	IN JEWEILIGEN PREISEN	5.5	3.4	4.5	4.4	3.9	3.7	4.3	4.7
79	IN PREISEN VON 1985	69.6	72.2	74.3	76.4	79.2	81.1	82.7	83.9
80	BRUTTOANLAGEINVESTITIONEN	8.9	9.9	10.3	10.9	11.8	12.7	13.7	13.9
81	IN JEWEILIGEN PREISEN	1.6	1.1	1.6	1.6	1.4	1.4	1.7	1.8
82	IN PREISEN VON 1985	5.5	3.4	4.5	4.4	3.9	3.7	4.3	4.7
83	BRUTTOANLAGEINVESTITIONEN	69.6	72.2	74.3	76.4	79.2	81.1	82.7	83.9
84	IN JEWEILIGEN PREISEN	8.9	9.9	10.3	10.9	11.8	12.7	13.7	13.9
85	IN PREISEN VON 1985	1.6	1.1	1.6	1.6	1.4	1.4	1.7	1.8
86	BRUTTOANLAGEINVESTITIONEN	5.5	3.4	4.5	4.4	3.9	3.7	4.3	4.7
87	IN JEWEILIGEN PREISEN	69.6	72.2	74.3	76.4	79.2	81.1	82.7	83.9
88	IN PREISEN VON 1985	8.9	9.9	10.3	10.9	11.8	12.7	13.7	13.9
89	BRUTTOANLAGEINVESTITIONEN	1.6	1.1	1.6	1.6	1.4	1.4	1.7	1.8
90	IN JEWEILIGEN PREISEN	5.5	3.4	4.5	4.4	3.9	3.7	4.3	4.7
91	IN PREISEN VON 1985	69.6	72.2	74.3	76.4	79.2	81.1	82.7	83.9
92	BRUTTOANLAGEINVESTITIONEN	8.9	9.9	10.3	10.9	11.8	12.7	13.7	13.9
93	IN JEWEILIGEN PREISEN	1.6	1.1	1.6	1.6	1.4	1.4	1.7	1.8
94	IN PREISEN VON 1985	5.5	3.4	4.5	4.4	3.9	3.7	4.3	4.7
95	BRUTTOANLAGEINVESTITIONEN	69.6	72.2	74.3	76.4	79.2	81.1	82.7	83.9
96	IN JEWEILIGEN PREISEN	8.9	9.9	10.3	10.9	11.8	12.7	13.7	13.9
97	IN PREISEN VON 1985	1.6	1.1	1.6	1.6	1.4	1.4	1.7	1.8
98	BRUTTOANLAGEINVESTITIONEN	5.5	3.4	4.5	4.4	3.9	3.7	4.3	4.7
99	IN JEWEILIGEN PREISEN	69.6	72.2	74.3	76.4	79.2	81.1	82.7	83.9
100	IN PREISEN VON 1985	8.9	9.9	10.3	10.9	11.8	12.7	13.7	13.9
101	BRUTTOANLAGEINVESTITIONEN	1.6	1.1	1.6	1.6	1.4	1.4	1.7	1.8
102	IN JEWEILIGEN PREISEN	5.5	3.4	4.5	4.4	3.9	3.7	4.3	4.7
103	IN PREISEN VON 1985	69.6	72.2	74.3	76.4	79.2	81.1	82.7	83.9
104	BRUTTOANLAGEINVESTITIONEN	8.9	9.9	10.3	10.9	11.8	12.7	13.7	13.9
105	IN JEWEILIGEN PREISEN	1.6	1.1	1.6	1.6	1.4	1.4	1.7	1.8
106	IN PREISEN VON 1985	5.5	3.4	4.5	4.4	3.9	3.7	4.3	4.7
107	BRUTTOANLAGEINVESTITIONEN	69.6	72.2	74.3	76.4	79.2	81.1	82.7	83.9
108	IN JEWEILIGEN PREISEN	8.9	9.9	10.3	10.9	11.8	12.7	13.7	13.9
109	IN PREISEN VON 1985	1.6	1.1	1.6	1.6	1.4	1.4	1.7	1.8
110	BRUTTOANLAGEINVESTITIONEN	5.5	3.4	4.5	4.4	3.9	3.7	4.3	4.7
111	IN JEWEILIGEN PREISEN	69.6	72.2	74.3	76.4	79.2	81.1	82.7	83.9
112	IN PREISEN VON 1985	8.9	9.9	10.3	10.9	11.8	12.7	13.7	13.9
113	BRUTTOANLAGEINVESTITIONEN	1.6	1.1	1.6	1.6	1.4	1.4	1.7	1.8
114	IN JEWEILIGEN PREISEN	5.5	3.4	4.5	4.4	3.9	3.7	4.3	4.7
115	IN PREISEN VON 1985	69.6	72.2	74.3	76.4	79.2	81.1	82.7	83.9
116	BRUTTOANLAGEINVESTITIONEN	8.9	9.9	10.3	10.9	11.8	12.7	13.7	13.9
117	IN JEWEILIGEN PREISEN	1.6	1.1	1.6	1.6	1.4	1.4	1.7	1.8
118	IN PREISEN VON 1985	5.5	3.4	4.5	4.4	3.9	3.7	4.3	4.7
119	BRUTTOANLAGEINVESTITIONEN	69.6	72.2	74.3	76.4	79.2	81.1	82.7	83.9
120	IN JEWEILIGEN PREISEN	8.9	9.9	10.3	10.9	11.8	12.7	13.7	13.9
121	IN PREISEN VON 1985	1.6	1.1	1.6	1.6	1.4	1.4	1.7	1.8
122	BRUTTOANLAGEINVESTITIONEN	5.5	3.4	4.5	4.4	3.9	3.7	4.3	4.7
123	IN JEWEILIGEN PREISEN	69.6	72.2	74.3	76.4	79.2	81.1	82.7	83.9
124	IN PREISEN VON 1985	8.9	9.9	10.3	10.9	11.8	12.7	13.7	13.9

## SOZIALVERSICHERUNG

LFD. NR.	GEGENSTAND DER NACHWEISUNG	1968	1969	1970	1971	1972	1973	1974	1975
IN JEWEILIGEN PREISEN (MILL. DM)									
1	PRODUKTIONSWERT .....	20720	23170	26640	32540	38120	45610	55470	64540
2	- VORLEISTUNGEN .....	18140	20320	23280	28650	33690	40390	49070	57340
3	= BRUTTOWERTSCHOEPFUNG .....	2580	2850	3360	3890	4430	5220	6400	7200
4	- ABSCHREIBUNGEN .....	80	80	100	120	140	160	180	200
5	- PRODUKTIONSSTEUERN ABZUEGLICH SUBVENTIONEN ..	10	10	10	10	10	10	10	10
6	= NETTOWERTSCHOEPFUNG .....	2490	2760	3250	3760	4280	5050	6210	6990
7	ENTSTANDENE BRUTTOEINKOMMEN AUS								
8	UNSELBSTAENDIGER ARBEIT .....	2490	2760	3250	3760	4280	5050	6210	6990
9	DAR.: BRUTTOLOHN- UND -GEHALTSUMME .....	2050	2260	2660	3060	3510	4130	5110	5700
10	UNTERNEHMERTAETIGKEIT UND VERMOEGEN .....	.	.	.	.	.	.	.	.
10	BRUTTOANLAGEINVESTITIONEN .....	260	270	270	360	400	520	720	650
11	AUSRUESTUNGEN .....	10	.	10	20	30	50	120	100
12	BAUTEN .....	250	270	260	340	370	470	600	550
13	NETTOANLAGEINVESTITIONEN .....	180	190	170	240	260	360	540	450
14	NETTOANLAGEVERMOEGEN ZU WIEDERBESCHAFFUNGS-								
15	PREISEN AM JAHRESANFANG .....	3940	4260	5050	5830	6510	7170	7980	8950
16	AUSRUESTUNGEN .....	200	200	180	170	170	190	240	360
16	BAUTEN .....	3740	4060	4870	5660	6340	6980	7740	8590
IN PREISEN VON 1985 (MILL. DM)									
17	BRUTTOWERTSCHOEPFUNG .....	7260	7290	7690	7680	8160	8600	9540	10220
18	BRUTTOANLAGEINVESTITIONEN .....	680	680	580	700	740	890	1160	1010
19	AUSRUESTUNGEN .....	20	.	20	40	60	90	190	140
20	BAUTEN .....	660	680	560	660	680	800	970	870
21	BRUTTOANLAGEVERMOEGEN AM JAHRESANFANG .....	14890	15490	16080	16570	17180	17830	18630	19700
22	AUSRUESTUNGEN .....	750	730	690	670	670	690	740	890
23	BAUTEN .....	14140	14760	15390	15900	16510	17140	17890	18810
24	KAPITALSTOCK .....	15190	15785	16325	16875	17505	18230	19165	20155
ERWERBSTAETIGKEIT (DURCHSCHNITT IN 1000)									
25	ERWERBSTAETIGE IM INLAND .....	175	175	179	185	192	198	205	215
26	SELBSTAENDIGE UND MITHELFFENDE FAMILIEN-								
27	ANGEHOERIGE .....	175	175	179	185	192	198	205	215
27	BESCHAEFTIGTE ARBEITNEHMER .....	175	175	179	185	192	198	205	215
KENNZIFFERN									
28	IN % DES PRODUKTIONSWERTES								
29	VORLEISTUNGEN (VORLEISTUNGSQUOTE) .....	87.5	87.7	87.4	88.0	88.4	88.6	88.5	88.8
29	BRUTTOANLAGEINVESTITIONEN .....	1.3	1.2	1.0	1.1	1.0	1.1	1.3	1.0
30	IN % DER BRUTTOWERTSCHOEPFUNG								
31	ABSCHREIBUNGEN .....	3.1	2.8	3.0	3.1	3.2	3.1	2.8	2.8
31	PRODUKTIONSSTEUERN ABZUEGLICH SUBVENTIONEN ..	0.4	0.4	0.3	0.3	0.2	0.2	0.2	0.1
32	NETTOWERTSCHOEPFUNG .....	96.5	96.8	96.7	96.7	96.6	96.7	97.0	97.1
33	BRUTTOANLAGEINVESTITIONEN .....	10.1	9.5	8.0	9.3	9.0	10.0	11.2	9.0
34	IN % DER NETTOWERTSCHOEPFUNG								
35	EINKOMMEN AUS UNSELBSTAENDIGER ARBEIT (LOHNQUOTE) .....	100.0	100.0	100.0	100.0	100.0	100.0	100.0	100.0
35	UNTERNEHMERTAETIGKEIT UND VERMOEGEN .....	.	.	.	.	.	.	.	.
36	IN % DES KAPITALSTOCKS								
37	BRUTTOANLAGEINVESTITIONEN (IN PR. V. 1985) ..	4.5	4.3	3.6	4.1	4.2	4.9	6.1	5.0
38	AUSRUESTUNGEN .....	0.1	.	0.1	0.2	0.3	0.5	1.0	0.7
38	BAUTEN .....	4.3	4.3	3.4	3.9	3.9	4.4	5.1	4.3
39	KAPITALKOEFFIZIENT (VERHAELTNIS KAPITALSTOCK								
40	ZU BRUTTOWERTSCHOEPFUNG IN PREISEN VON 1985) ..	2.1	2.2	2.1	2.2	2.1	2.1	2.0	2.0
40	ANGABEN JE ERWERBSTAETIGEN (1000 DM)								
41	BRUTTOANLAGEINVESTITIONEN .....	1.5	1.5	1.5	1.9	2.1	2.6	3.5	3.0
41	IN PREISEN VON 1985 .....	3.9	3.9	3.2	3.8	3.9	4.5	5.7	4.7
42	KAPITALSTOCK (KAPITALINTENSITAET) .....	86.8	90.2	91.2	91.2	91.2	92.1	93.5	93.7
43	ANGABEN JE BESCHAEFT. ARBEITNEHMER (1000 DM)								
44	EINKOMMEN AUS UNSELBSTAENDIGER ARBEIT .....	14.2	15.8	18.2	20.3	22.3	25.5	30.3	32.5
1970 = 100									
44	BRUTTOWERTSCHOEPFUNG	77	85	100	116	132	155	190	214
45	IN JEWEILIGEN PREISEN .....	94	95	100	100	106	112	124	133
46	BRUTTOWERTSCHOEPFUNG IN PREISEN VON 1985 JE								
47	ERWERBSTAETIGEN (ARBEITSPRODUKTIVITAET) .....	97	97	100	97	99	101	108	111
48	NETTOWERTSCHOEPFUNG JE ERWERBSTAETIGEN .....	78	87	100	112	123	140	167	179
49	LOHNKOSTEN JE PRODUKTEINHEIT .....	81	90	100	116	124	139	154	162
49	BRUTTOWERTSCHOEPFUNG IN PREISEN VON 1985 ZU								
50	KAPITALSTOCK (KAPITALPRODUKTIVITAET) .....	101	98	100	97	99	100	106	108
ANTEIL AN DER SUMME ALLER WIRTSCHAFTSBEREICHE (IN %)									
50	PRODUKTIONSWERT .....	1.6	1.5	1.6	1.7	1.9	2.0	2.2	2.5
51	BRUTTOWERTSCHOEPFUNG .....	0.5	0.5	0.5	0.5	0.6	0.6	0.7	0.7
52	NETTOWERTSCHOEPFUNG .....	0.6	0.6	0.6	0.6	0.6	0.7	0.8	0.8
53	ENTSTANDENE BRUTTOEINKOMMEN AUS								
54	UNSELBSTAENDIGER ARBEIT .....	0.9	0.9	0.9	0.9	0.9	1.0	1.1	1.2
55	DAR.: BRUTTOLOHN- UND -GEHALTSUMME .....	0.9	0.9	0.9	0.9	0.9	1.0	1.1	1.2
55	UNTERNEHMERTAETIGKEIT UND VERMOEGEN .....	.	.	.	.	.	.	.	.
56	BRUTTOANLAGEINVESTITIONEN .....	0.2	0.2	0.2	0.2	0.2	0.2	0.3	0.3
57	AUSRUESTUNGEN .....	0.0	.	0.0	0.0	0.0	0.1	0.2	0.1
58	BAUTEN .....	0.3	0.3	0.2	0.3	0.3	0.3	0.4	0.4
59	BRUTTOANLAGEVERMOEGEN IN PREISEN VON 1985								
60	AM JAHRESANFANG .....	0.3	0.3	0.3	0.3	0.3	0.3	0.3	0.3
61	AUSRUESTUNGEN .....	0.1	0.1	0.1	0.1	0.1	0.1	0.1	0.1
62	BAUTEN .....	0.4	0.4	0.4	0.4	0.4	0.4	0.4	0.4
62	ERWERBSTAETIGE IM INLAND .....	0.7	0.7	0.7	0.7	0.7	0.7	0.8	0.8

## SOZIALVERSICHERUNG

LFD. NR.	GEGENSTAND DER NACHWEISUNG	1976	1977	1978	1979	1980	1981	1982	1983
IN JEWEILIGEN PREISEN (MILL. DM)									
1	PRODUKTIONSWERT	69370	72810	77820	83700	91960	99260	100870	104160
2	- VORLEISTUNGEN	61810	64860	69430	74810	82380	88990	89980	92770
3	= BRUTTOWERTSCHOEPFUNG	7560	7950	8390	8890	9580	10270	10890	11390
4	- ABSCHREIBUNGEN	210	240	260	290	330	370	400	430
5	- PRODUKTIONSSTEUERN ABZUEGLICH SUBVENTIONEN	10	10	10	10	10	10	10	10
6	= NETTOWERTSCHOEPFUNG	7340	7700	8120	8590	9240	9890	10480	10950
ENTSTANDENE BRUTTOEINKOMMEN AUS									
7	UNSELBSTAENDIGER ARBEIT	7340	7700	8120	8590	9240	9890	10480	10950
8	DAR.: BRUTTOLOHN- UND -GEHALTSUMME	5920	6210	6560	6950	7480	8010	8390	8790
9	UNTERNEHMERTAETIGKEIT UND VERMOEGEN	.	.	.	.	.	.	.	.
10	BRUTTOANLAGEINVESTITIONEN	660	660	540	560	750	1080	1170	1310
11	AUSRUESTUNGEN	70	80	70	80	90	100	110	130
12	BAUTEN	590	580	470	480	660	980	1060	1180
13	NETTOANLAGEINVESTITIONEN	450	420	280	270	420	710	770	880
14	NETTOANLAGEVERMOEGEN ZU WIEDERBESCHAFFUNGS- PREISEN AM JAHRESANFANG	9530	10430	11360	12310	13920	15380	16900	17930
15	AUSRUESTUNGEN	420	470	510	540	590	630	670	710
16	BAUTEN	9110	9960	10850	11770	13330	14750	16230	17220
IN PREISEN VON 1985 (MILL. DM)									
17	BRUTTOWERTSCHOEPFUNG	10190	10290	10500	10760	10880	11190	11580	11780
18	BRUTTOANLAGEINVESTITIONEN	1000	960	740	730	860	1170	1240	1350
19	AUSRUESTUNGEN	100	110	90	120	100	100	110	130
20	BAUTEN	900	850	650	610	760	1070	1130	1220
21	BRUTTOANLAGEVERMOEGEN AM JAHRESANFANG	20610	21510	22370	23000	23620	24360	25410	26520
22	AUSRUESTUNGEN	980	1040	1110	1150	1220	1260	1310	1360
23	BAUTEN	19630	20470	21260	21850	22400	23100	24100	25160
24	KAPITALSTOCK	21060	21940	22685	23310	23990	24885	25965	27120
ERWERBSTAETIGKEIT (DURCHSCHNITT IN 1000)									
25	ERWERBSTAETIGE IM INLAND	216	210	212	222	225	231	234	240
26	SELBSTAENDIGE UND MITHELFFENDE FAMILIEN- ANGEHOERIGE	.	.	.	.	.	.	.	.
27	BESCHAEFTIGTE ARBEITNEHMER	216	210	212	222	225	231	234	240
KENNZIFFERN									
28	IN % DES PRODUKTIONSWERTES								
29	VORLEISTUNGEN (VORLEISTUNGSQUOTE)	89.1	89.1	89.2	89.4	89.6	89.7	89.2	89.1
	BRUTTOANLAGEINVESTITIONEN	1.0	0.9	0.7	0.7	0.8	1.1	1.2	1.3
30	IN % DER BRUTTOWERTSCHOEPFUNG								
31	ABSCHREIBUNGEN	2.8	3.0	3.1	3.3	3.4	3.6	3.7	3.8
32	PRODUKTIONSSTEUERN ABZUEGLICH SUBVENTIONEN	0.1	0.1	0.1	0.1	0.1	0.1	0.1	0.1
33	NETTOWERTSCHOEPFUNG	97.1	96.9	96.8	96.6	96.5	96.3	96.2	96.1
	BRUTTOANLAGEINVESTITIONEN	8.7	8.3	6.4	6.3	7.8	10.5	10.7	11.5
34	IN % DER NETTOWERTSCHOEPFUNG								
35	EINKOMMEN AUS UNSELBSTAENDIGER ARBEIT (LOHNQUOTE)	100.0	100.0	100.0	100.0	100.0	100.0	100.0	100.0
	UNTERNEHMERTAETIGKEIT UND VERMOEGEN	.	.	.	.	.	.	.	.
36	IN % DES KAPITALSTOCKS								
37	BRUTTOANLAGEINVESTITIONEN (IN PR. V. 1985)	4.7	4.4	3.3	3.1	3.6	4.7	4.8	5.0
38	AUSRUESTUNGEN	0.5	0.5	0.4	0.5	0.4	0.4	0.4	0.5
	BAUTEN	4.3	3.9	2.9	2.6	3.2	4.3	4.4	4.5
39	KAPITALKOEFFIZIENT (VERHAELTNIS KAPITALSTOCK ZU BRUTTOWERTSCHOEPFUNG IN PREISEN VON 1985)	2.1	2.1	2.2	2.2	2.2	2.2	2.2	2.3
ANGABEN JE ERWERBSTAETIGEN (1000 DM)									
40	BRUTTOANLAGEINVESTITIONEN								
41	IN JEWEILIGEN PREISEN	3.1	3.1	2.5	2.5	3.3	4.7	5.0	5.5
42	IN PREISEN VON 1985	4.6	4.6	3.5	3.3	3.8	5.1	5.3	5.6
	KAPITALSTOCK (KAPITALINTENSITAET)	97.5	104.5	107.0	105.0	106.6	107.7	111.0	113.0
ANGABEN JE BESCHAEFT. ARBEITNEHMER (1000 DM)									
43	EINKOMMEN AUS UNSELBSTAENDIGER ARBEIT	34.0	36.7	38.3	38.7	41.1	42.8	44.8	45.6
1970 = 100									
44	BRUTTOWERTSCHOEPFUNG								
45	IN JEWEILIGEN PREISEN	225	237	250	265	285	306	324	339
46	IN PREISEN VON 1985	133	134	137	140	141	146	151	153
47	BRUTTOWERTSCHOEPFUNG IN PREISEN VON 1985 JE ERWERBSTAETIGEN (ARBEITSPRODUKTIVITAET)	110	114	115	113	113	113	115	114
48	NETTOWERTSCHOEPFUNG JE ERWERBSTAETIGEN	187	202	211	213	226	236	247	251
49	LOHNKOSTEN JE PRODUKTEINHEIT	170	177	183	189	201	209	214	220
	BRUTTOWERTSCHOEPFUNG IN PREISEN VON 1985 ZU KAPITALSTOCK (KAPITALPRODUKTIVITAET)	103	100	98	98	96	95	95	92
ANTEIL AN DER SUMME ALLER WIRTSCHAFTSBEREICHE (IN %)									
50	PRODUKTIONSWERT	2.4	2.4	2.4	2.3	2.4	2.4	2.4	2.4
51	BRUTTOWERTSCHOEPFUNG	0.7	0.7	0.7	0.7	0.7	0.7	0.7	0.7
52	NETTOWERTSCHOEPFUNG	0.8	0.8	0.8	0.8	0.8	0.8	0.8	0.8
ENTSTANDENE BRUTTOEINKOMMEN AUS									
53	UNSELBSTAENDIGER ARBEIT	1.2	1.1	1.1	1.1	1.1	1.1	1.1	1.2
54	DAR.: BRUTTOLOHN- UND -GEHALTSUMME	1.1	1.1	1.1	1.1	1.1	1.1	1.1	1.1
55	UNTERNEHMERTAETIGKEIT UND VERMOEGEN	.	.	.	.	.	.	.	.
56	BRUTTOANLAGEINVESTITIONEN	0.3	0.3	0.2	0.2	0.2	0.3	0.4	0.4
57	AUSRUESTUNGEN	0.1	0.1	0.1	0.1	0.1	0.1	0.1	0.1
58	BAUTEN	0.4	0.4	0.3	0.3	0.3	0.5	0.5	0.6
BRUTTOANLAGEVERMOEGEN IN PREISEN VON 1985									
59	AM JAHRESANFANG	0.3	0.3	0.3	0.3	0.3	0.3	0.3	0.3
60	AUSRUESTUNGEN	0.1	0.1	0.1	0.1	0.1	0.1	0.1	0.1
61	BAUTEN	0.4	0.4	0.4	0.4	0.4	0.4	0.4	0.4
62	ERWERBSTAETIGE IM INLAND	0.8	0.8	0.8	0.8	0.8	0.9	0.9	0.9

## SOZIALVERSICHERUNG

LFD. NR.	GEGENSTAND DER NACHWEISUNG	1984	1985	1986	1987	1988	1989	1990	1991
IN JEWEILIGEN PREISEN (MILL. DM)									
1	PRODUKTIONSWERT	111690	117750	124090	129580	139970	136610	147920	162830
2	VORLEISTUNGEN	100050	105640	111220	116090	126000	122150	132480	145040
3	BRUTTOWERTSCHOEPFUNG	11840	12110	12870	13490	13970	14450	15440	16790
4	ABSCHREIBUNGEN	470	510	550	570	590	610	650	700
5	PRODUKTIONSSTEUERN ABZUEGLICH SUBVENTIONEN	10	10	10	10	10	10	10	10
6	NETTOWERTSCHOEPFUNG	11160	11590	12310	12910	13370	13830	14780	16080
7	ENTSTANDENE BRUTTOEINKOMMEN AUS								
8	UNSELBSTAENDIGER ARBEIT	11160	11590	12310	12910	13370	13830	14780	16080
9	DAR.: BRUTTOLOHN- UND -GEHALTSUMME	8940	9320	9870	10320	10680	10990	11750	12780
9	UNTERNEHMERTAETIGKEIT UND VERMOEGEN								
10	BRUTTOANLAGEINVESTITIONEN	1130	1340	1110	950	1040	950	1060	920
11	AUSRUESTUNGEN	200	360	50	20	60	40	160	90
12	BAUTEN	930	980	1060	930	980	910	900	830
13	NETTOANLAGEINVESTITIONEN	660	830	560	380	450	340	410	220
14	NETTOANLAGEVERMOEGEN ZU WIEDERBESCHAFFUNGS-								
15	PREISEN AM JAHRESANFANG	19510	20400	21500	22470	23270	24380	25830	27940
16	AUSRUESTUNGEN	750	860	1090	990	870	790	710	770
16	BAUTEN	18760	19540	20410	21480	22400	23590	25120	27170
IN PREISEN VON 1985 (MILL. DM)									
17	BRUTTOWERTSCHOEPFUNG	11920	12110	12470	12730	12980	13140	13520	13890
18	BRUTTOANLAGEINVESTITIONEN	1130	1340	1100	910	990	870	940	760
19	AUSRUESTUNGEN	200	360	50	20	60	40	160	90
20	BAUTEN	930	980	1050	890	930	830	780	670
21	BRUTTOANLAGEVERMOEGEN AM JAHRESANFANG	27720	28710	29890	30810	31530	32320	32970	33690
22	AUSRUESTUNGEN	1410	1540	1810	1760	1670	1610	1520	1550
23	BAUTEN	26310	27170	28080	29050	29860	30710	31450	32140
24	KAPITALSTOCK	28215	29300	30350	31170	31925	32645	33330	33955
ERWERBSTAETIGKEIT (DURCHSCHNITT IN 1000)									
25	ERWERBSTAETIGE IM INLAND	242	244	251	254	255	260	267	278
26	SELBSTAENDIGE UND MITHELLENDE FAMILIEN-								
26	ANGEHOERIGE								
27	BESCHAEFTIGTE ARBEITNEHMER	242	244	251	254	255	260	267	278
KENNZIFFERN									
28	IN % DES PRODUKTIONSWERTES								
28	VORLEISTUNGEN (VORLEISTUNGSQUOTE)	89.6	89.7	89.6	89.6	90.0	89.4	89.6	89.7
29	BRUTTOANLAGEINVESTITIONEN	1.0	1.1	0.9	0.7	0.7	0.7	0.7	0.6
30	IN % DER BRUTTOWERTSCHOEPFUNG								
30	ABSCHREIBUNGEN	4.0	4.2	4.3	4.2	4.2	4.2	4.2	4.2
31	PRODUKTIONSSTEUERN ABZUEGLICH SUBVENTIONEN	0.1	0.1	0.1	0.1	0.1	0.1	0.1	0.1
32	NETTOWERTSCHOEPFUNG	95.9	95.7	95.6	95.7	95.7	95.7	95.7	95.8
33	BRUTTOANLAGEINVESTITIONEN	9.7	11.1	8.6	7.0	7.4	6.6	6.9	5.5
34	IN % DER NETTOWERTSCHOEPFUNG								
34	EINKOMMEN AUS UNSELBSTAENDIGER ARBEIT (LOHNQUOTE)	100.0	100.0	100.0	100.0	100.0	100.0	100.0	100.0
35	UNTERNEHMERTAETIGKEIT UND VERMOEGEN								
36	IN % DES KAPITALSTOCKS								
36	BRUTTOANLAGEINVESTITIONEN (IN PR. V. 1985)	4.0	4.6	3.6	2.9	3.1	2.7	2.8	2.2
37	AUSRUESTUNGEN	0.7	1.2	0.2	0.1	0.2	0.1	0.5	0.3
38	BAUTEN	3.3	3.3	3.5	2.9	2.9	2.5	2.3	2.0
39	KAPITALKOEFFIZIENT (VERHAELTNIS KAPITALSTOCK								
39	ZU BRUTTOWERTSCHOEPFUNG IN PREISEN VON 1985)	2.4	2.4	2.4	2.4	2.5	2.5	2.5	2.4
40	ANGABEN JE ERWERBSTAETIGEN (1000 DM)								
40	BRUTTOANLAGEINVESTITIONEN	4.7	5.5	4.4	3.7	4.1	3.7	4.0	3.3
41	IN JEWEILIGEN PREISEN	4.7	5.5	4.4	3.6	3.9	3.3	3.5	2.7
42	KAPITALSTOCK (KAPITALINTENSITAET)	116.6	120.1	120.9	122.7	125.2	125.6	124.8	122.1
43	ANGABEN JE BESCHAEFT. ARBEITNEHMER (1000 DM)								
43	EINKOMMEN AUS UNSELBSTAENDIGER ARBEIT	46.1	47.5	49.0	50.8	52.4	53.2	55.4	57.8
44	1970 = 100								
44	BRUTTOWERTSCHOEPFUNG	346	360	383	401	416	430	460	500
45	IN JEWEILIGEN PREISEN	155	157	162	166	169	171	176	181
46	BRUTTOWERTSCHOEPFUNG IN PREISEN VON 1985 JE								
46	ERWERBSTAETIGEN (ARBEITSPRODUKTIVITAET)	115	116	116	117	118	118	118	116
47	NETTOWERTSCHOEPFUNG JE ERWERBSTAETIGEN	254	262	270	280	289	293	305	319
48	LOHNKOSTEN JE PRODUKTEINHEIT	222	226	234	240	244	249	259	274
49	BRUTTOWERTSCHOEPFUNG IN PREISEN VON 1985 ZU								
49	KAPITALSTOCK (KAPITALPRODUKTIVITAET)	90	88	87	87	86	85	86	87
ANTEIL AN DER SUMME ALLER WIRTSCHAFTSBEREICHE (IN %)									
50	PRODUKTIONSWERT	2.4	2.4	2.6	2.6	2.7	2.5	2.5	2.5
51	BRUTTOWERTSCHOEPFUNG	0.7	0.7	0.7	0.7	0.7	0.7	0.7	0.7
52	NETTOWERTSCHOEPFUNG	0.8	0.8	0.8	0.8	0.8	0.8	0.8	0.8
53	ENTSTANDENE BRUTTOEINKOMMEN AUS								
53	UNSELBSTAENDIGER ARBEIT	1.1	1.1	1.1	1.2	1.1	1.1	1.1	1.1
54	DAR.: BRUTTOLOHN- UND -GEHALTSUMME	1.1	1.1	1.1	1.1	1.1	1.1	1.1	1.1
55	UNTERNEHMERTAETIGKEIT UND VERMOEGEN								
56	BRUTTOANLAGEINVESTITIONEN	0.3	0.4	0.3	0.2	0.2	0.2	0.2	0.2
57	AUSRUESTUNGEN	0.1	0.2	0.0	0.0	0.0	0.0	0.1	0.0
58	BAUTEN	0.4	0.5	0.5	0.4	0.4	0.4	0.3	0.3
59	BRUTTOANLAGEVERMOEGEN IN PREISEN VON 1985								
59	AM JAHRESANFANG	0.4	0.4	0.4	0.4	0.4	0.4	0.4	0.4
60	AUSRUESTUNGEN	0.1	0.1	0.1	0.1	0.1	0.1	0.1	0.1
61	BAUTEN	0.4	0.4	0.4	0.4	0.4	0.4	0.4	0.4
62	ERWERBSTAETIGE IM INLAND	0.9	0.9	0.9	0.9	0.9	0.9	0.9	1.0

 STATISTISCHES BUNDESAMT WIESBADEN  
 FACHSERIE 18, REIHE S.18, 1991

## **Private Haushalte, private Organisationen ohne Erwerbszweck**

# Bruttowertschöpfung in Preisen von 1985

1960 = 100

- Alle Wirtschaftsbereiche (unbereinigt)
- - - Private Haushalte, private Organisationen ohne Erwerbszweck

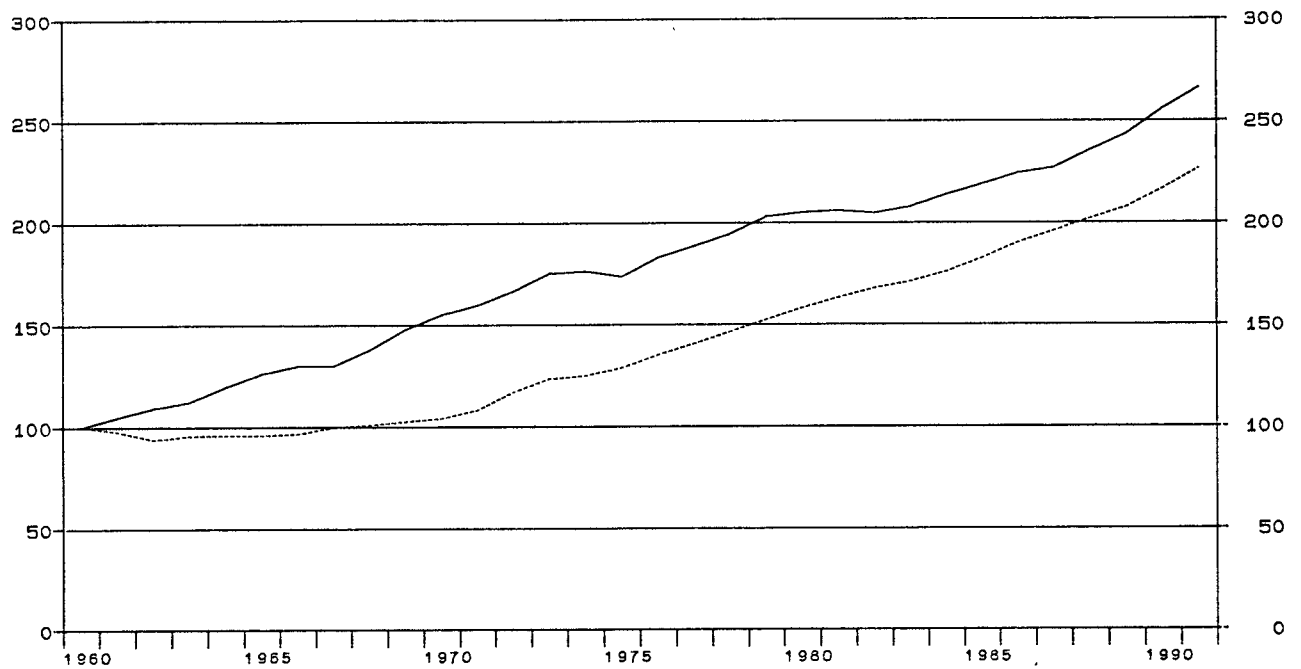

## Private Haushalte, private Organisationen ohne Erwerbszweck

Anteile an der Summe aller Wirtschaftsbereiche

- ▨ Bruttowertschöpfung in jeweiligen Preisen
- ▧ Erwerbstätige im Inland
- ▩ Kapitalstock (ohne Wohnungsbau und öff. Tiefbau)

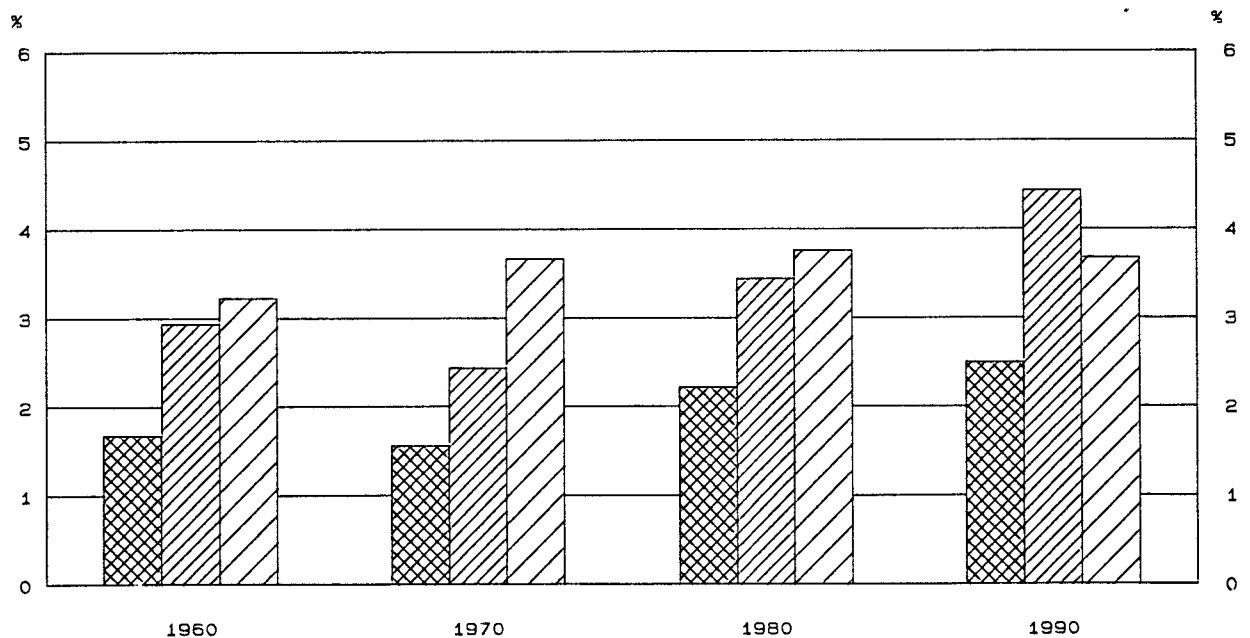

## PRIVATE HAUSHALTE, PRIVATE ORGANISATIONEN OHNE ERWERBSZWECK

LFD. NR.	GEGENSTAND DER NACHWEISUNG	1960	1961	1962	1963	1964	1965	1966	1967
IN JEWEILIGEN PREISEN (MILL. DM)									
1	PRODUKTIONSWERT	6740	7170	7380	7950	8450	9300	10060	10650
2	- VORLEISTUNGEN	1700	1870	2000	2150	2290	2590	2830	2990
3	= BRUTTOWERTSCHOEPFUNG	5040	5300	5380	5800	6160	6710	7230	7660
4	- ABSCHREIBUNGEN	270	310	350	410	470	530	600	630
5	= PRODUKTIONSSTEUERN ABZUEGLICH SUBVENTIONEN	20	20	20	20	30	30	30	30
6	= NETTOWERTSCHOEPFUNG	4750	4970	5000	5370	5660	6150	6600	7000
7	ENTSTANDENE BRUTTOEINKOMMEN AUS								
8	UNSELBSTAENDIGER ARBEIT	4750	4970	5000	5370	5660	6150	6600	7000
9	DAR.: BRUTTOLOHN- UND -GEHALTSUMME	4190	4380	4400	4720	4990	5390	5760	6110
10	UNTERNEHMERTAETIGKEIT UND VERMOEGEN								
11	BRUTTOANLAGEINVESTITIONEN	1190	1370	1630	1860	2240	2360	2370	2070
12	AUSRUESTUNGEN	270	310	370	420	440	490	480	460
13	BAUTEN	920	1060	1260	1440	1800	1870	1890	1610
14	NETTOANLAGEINVESTITIONEN	920	1060	1270	1450	1770	1830	1770	1440
15	NETTOANLAGEVERMOEGEN ZU WIEDERBESCHAFFUNGS- PREISEN AM JAHRESANFANG	9190	10600	12410	14430	17050	19370	21390	23340
16	AUSRUESTUNGEN	1420	1560	1750	1980	2250	2520	2840	3060
17	BAUTEN	7770	9040	10660	12450	14800	16850	18550	20280
IN PREISEN VON 1985 (MILL. DM)									
18	BRUTTOWERTSCHOEPFUNG	23420	22870	21940	22370	22440	22450	22600	23370
19	BRUTTOANLAGEINVESTITIONEN	3840	4200	4660	5130	5950	6110	5970	5280
20	AUSRUESTUNGEN	700	750	930	1040	1060	1170	1120	1060
21	BAUTEN	3140	3410	3730	4090	4890	4940	4850	4220
22	BRUTTOANLAGEVERMOEGEN AM JAHRESANFANG	45950	49460	53310	57610	62360	67910	73590	79100
23	AUSRUESTUNGEN	6060	6590	7200	7940	8770	9610	10530	11370
24	BAUTEN	39890	42870	46110	49670	53590	58300	63060	67730
25	KAPITALSTOCK	47705	51385	55460	59985	65135	70750	76345	81495
ERWERBSTAETIGKEIT (DURCHSCHNITT IN 1000)									
26	ERWERBSTAETIGE IM INLAND	764	730	674	680	669	650	641	657
27	SELBSTAENDIGE UND MITHELFFENDE FAMILIEN- ANGEHOERIGE								
28	BESCHAEFTIGTE ARBEITNEHMER	764	730	674	680	669	650	641	657
KENNZIFFERN									
29	IN % DES PRODUKTIONSWERTES								
30	VORLEISTUNGEN (VORLEISTUNGSQUOTE)	25.2	26.1	27.1	27.0	27.1	27.8	28.1	28.1
31	BRUTTOANLAGEINVESTITIONEN	17.7	19.1	22.1	23.4	26.5	25.4	23.6	19.4
32	IN % DER BRUTTOWERTSCHOEPFUNG								
33	ABSCHREIBUNGEN	5.4	5.8	6.7	7.1	7.6	7.9	8.3	8.2
34	PRODUKTIONSSTEUERN ABZUEGLICH SUBVENTIONEN	0.4	0.4	0.4	0.3	0.5	0.4	0.4	0.4
35	NETTOWERTSCHOEPFUNG	94.2	93.8	92.9	92.6	91.9	91.7	91.3	91.4
36	BRUTTOANLAGEINVESTITIONEN	23.6	25.8	30.3	32.1	36.4	35.2	32.8	27.0
37	IN % DER NETTOWERTSCHOEPFUNG								
38	EINKOMMEN AUS								
39	UNSELBSTAENDIGER ARBEIT (LOHNQUOTE)	100.0	100.0	100.0	100.0	100.0	100.0	100.0	100.0
40	UNTERNEHMERTAETIGKEIT UND VERMOEGEN								
41	IN % DES KAPITALSTOCKS								
42	BRUTTOANLAGEINVESTITIONEN (IN PR. V. 1985)	8.0	8.2	8.4	8.6	9.1	8.6	7.8	6.5
43	AUSRUESTUNGEN	1.5	1.5	1.7	1.7	1.6	1.7	1.5	1.3
44	BAUTEN	6.6	6.6	6.7	6.8	7.5	7.0	6.4	5.2
45	KAPITALKOEFFIZIENT (VERHAELTNIS KAPITALSTOCK ZU BRUTTOWERTSCHOEPFUNG IN PREISEN VON 1985)	2.0	2.2	2.5	2.7	2.9	3.2	3.4	3.5
46	ANGABEN JE ERWERBSTAETIGEN (1000 DM)								
47	BRUTTOANLAGEINVESTITIONEN								
48	IN JEWEILIGEN PREISEN	1.6	1.9	2.4	2.7	3.3	3.6	3.7	3.2
49	IN PREISEN VON 1985	5.0	5.8	6.9	7.5	8.9	9.4	9.3	8.0
50	KAPITALSTOCK (KAPITALINTENSITAET)	62.4	70.4	82.3	88.2	97.4	108.8	119.1	124.0
51	ANGABEN JE BESCHAEFT. ARBEITNEHMER (1000 DM)								
52	EINKOMMEN AUS UNSELBSTAENDIGER ARBEIT	6.2	6.8	7.4	7.9	8.5	9.5	10.3	10.7
53	1970 = 100								
54	BRUTTOWERTSCHOEPFUNG								
55	IN JEWEILIGEN PREISEN	50	53	54	58	62	67	72	77
56	IN PREISEN VON 1985	96	94	90	92	92	92	93	96
57	BRUTTOWERTSCHOEPFUNG IN PREISEN VON 1985 JE ERWERBSTAETIGEN (ARBEITSPRODUKTIVITAET)	81	83	86	87	89	91	93	94
58	NETTOWERTSCHOEPFUNG JE ERWERBSTAETIGEN	44	49	53	56	60	68	73	76
59	LOHNKOSTEN JE PRODUKTEINHEIT	55	59	61	65	68	74	79	81
60	BRUTTOWERTSCHOEPFUNG IN PREISEN VON 1985 ZU KAPITALSTOCK (KAPITALPRODUKTIVITAET)	195	177	157	148	137	126	118	114
ANTEIL AN DER SUMME ALLER WIRTSCHAFTSBEREICHE (IN %)									
61	PRODUKTIONSWERT	0.8	0.8	0.8	0.8	0.8	0.8	0.8	0.8
62	BRUTTOWERTSCHOEPFUNG	1.7	1.6	1.5	1.5	1.5	1.5	1.5	1.5
63	NETTOWERTSCHOEPFUNG	1.9	1.9	1.7	1.8	1.7	1.7	1.7	1.8
64	ENTSTANDENE BRUTTOEINKOMMEN AUS								
65	UNSELBSTAENDIGER ARBEIT	3.3	3.1	2.8	2.8	2.7	2.6	2.6	2.8
66	DAR.: BRUTTOLOHN- UND -GEHALTSUMME	3.4	3.1	2.8	2.8	2.7	2.7	2.7	2.8
67	UNTERNEHMERTAETIGKEIT UND VERMOEGEN								
68	BRUTTOANLAGEINVESTITIONEN	1.6	1.6	1.7	1.9	2.0	1.9	1.9	1.8
69	AUSRUESTUNGEN	1.0	1.0	1.0	1.1	1.1	1.1	1.1	1.1
70	BAUTEN	2.0	2.0	2.2	2.3	2.5	2.4	2.4	2.2
71	BRUTTOANLAGEVERMOEGEN IN PREISEN VON 1985								
72	AM JAHRESANFANG	1.7	1.7	1.7	1.8	1.8	1.9	1.9	1.9
73	AUSRUESTUNGEN	1.1	1.1	1.1	1.1	1.2	1.2	1.2	1.2
74	BAUTEN	1.9	1.9	1.9	1.9	2.0	2.1	2.1	2.1
75	ERWERBSTAETIGE IM INLAND	2.9	2.8	2.5	2.6	2.5	2.4	2.4	2.5

## PRIVATE HAUSHALTE, PRIVATE ORGANISATIONEN OHNE ERWERBSZWECK

LFD. NR.	GEGENSTAND DER NACHWEISUNG	1968	1969	1970	1971	1972	1973	1974	1975
IN JEWEILIGEN PREISEN (MILL. DM)									
1	PRODUKTIONSWERT	11270	12610	14050	16340	18880	22240	25050	27440
2	VORLEISTUNGEN	3200	3630	4060	4590	5210	6100	6940	7720
3	BRUTTOWERTSCHOEPFUNG	8070	8980	9990	11750	13670	16140	18110	19720
4	ABSCHREIBUNGEN	700	780	940	1070	1190	1320	1480	1610
5	PRODUKTIONSSTEUERN ABZUEGLICH SUBVENTIONEN	10	10	10	10	10	10	10	10
6	NETTOWERTSCHOEPFUNG	7360	8190	9040	10670	12470	14810	16620	18100
7	ENTSTANDENE BRUTTOEINKOMMEN AUS								
8	UNSELBSTAENDIGER ARBEIT	7360	8190	9040	10670	12470	14810	16620	18100
9	DAR.: BRUTTOLOHN- UND -GEHALTSUMME	6390	7080	7770	9200	10750	12670	14180	15380
10	UNTERNEHMERTAEITIGKEIT UND VERMOEGEN	.	.	.	.	.	.	.	.
11	BRUTTOANLAGEINVESTITIONEN	2170	2420	3230	3500	3570	3570	3790	3670
12	AUSRUESTUNGEN	490	560	700	790	840	850	850	770
13	BAUTEN	1680	1860	2530	2710	2730	2720	2940	2900
14	NETTOANLAGEINVESTITIONEN	1470	1640	2230	2430	2380	2250	2310	2060
15	NETTOANLAGEVERMOEGEN ZU WIEDERBESCHAFFUNGS-								
16	PREISEN AM JAHRESANFANG	24960	27070	32790	38730	43780	47760	52830	57860
17	AUSRUESTUNGEN	3240	3480	3920	4490	4980	5400	6010	6810
18	BAUTEN	21720	23590	28870	34240	38800	42360	46820	51050
IN PREISEN VON 1985 (MILL. DM)									
19	BRUTTOWERTSCHOEPFUNG	23610	24020	24360	25350	27400	28940	29260	30150
20	BRUTTOANLAGEINVESTITIONEN	5440	5740	6630	6600	6430	6080	6080	5740
21	AUSRUESTUNGEN	1130	1270	1480	1560	1620	1580	1460	1230
22	BAUTEN	4310	4470	5150	5040	4810	4500	4620	4510
23	BRUTTOANLAGEVERMOEGEN AM JAHRESANFANG	83890	88800	93960	99970	105900	111620	116940	122210
24	AUSRUESTUNGEN	12130	12920	13810	14870	15960	17080	18110	18970
25	BAUTEN	71760	75880	80150	85100	89940	94540	98830	103240
26	KAPITALSTOCK	86345	91380	96965	102935	108760	114280	119575	124650
ERWERBSTAEITIGKEIT (DURCHSCHNITT IN 1000)									
27	ERWERBSTAEITIGE IM INLAND	651	650	645	668	719	756	752	768
28	SELBSTAENDIGE UND MITHELFFENDE FAMILIEN-								
29	ANGEHÖRIGE	651	650	645	668	719	756	752	768
30	BESCHAEFTIGTE ARBEITNEHMER	651	650	645	668	719	756	752	768
KENNZIFFERN									
31	IN % DES PRODUKTIONSWERTES								
32	VORLEISTUNGEN (VORLEISTUNGSQUOTE)	28.4	28.8	28.9	28.1	27.6	27.4	27.7	28.1
33	BRUTTOANLAGEINVESTITIONEN	19.3	19.2	23.0	21.4	18.9	16.1	15.1	13.4
34	IN % DER BRUTTOWERTSCHOEPFUNG								
35	ABSCHREIBUNGEN	8.7	8.7	9.4	9.1	8.7	8.2	8.2	8.2
36	PRODUKTIONSSTEUERN ABZUEGLICH SUBVENTIONEN	0.1	0.1	0.1	0.1	0.1	0.1	0.1	0.1
37	NETTOWERTSCHOEPFUNG	91.2	91.2	90.5	90.8	91.2	91.8	91.8	91.8
38	BRUTTOANLAGEINVESTITIONEN	26.9	26.9	32.3	29.8	26.1	22.1	20.9	18.6
39	IN % DER NETTOWERTSCHOEPFUNG								
40	EINKOMMEN AUS								
41	UNSELBSTAENDIGER ARBEIT (LOHNQUOTE)	100.0	100.0	100.0	100.0	100.0	100.0	100.0	100.0
42	UNTERNEHMERTAEITIGKEIT UND VERMOEGEN	.	.	.	.	.	.	.	.
43	IN % DES KAPITALSTOCKS								
44	BRUTTOANLAGEINVESTITIONEN (IN PR. V. 1985)	6.3	6.3	6.8	6.4	5.9	5.3	5.1	4.6
45	AUSRUESTUNGEN	1.3	1.4	1.5	1.5	1.5	1.4	1.2	1.0
46	BAUTEN	5.0	4.9	5.3	4.9	4.4	3.9	3.9	3.6
47	KAPITALKOEFFIZIENT (VERHAELTNIS KAPITALSTOCK								
48	ZU BRUTTOWERTSCHOEPFUNG IN PREISEN VON 1985)	3.7	3.8	4.0	4.1	4.0	3.9	4.1	4.1
49	ANGABEN JE ERWERBSTAEITIGEN (1000 DM)								
50	BRUTTOANLAGEINVESTITIONEN	3.3	3.7	5.0	5.2	5.0	4.7	5.0	4.8
51	IN JEWEILIGEN PREISEN	8.4	8.8	10.3	9.9	8.9	8.0	8.1	7.5
52	IN PREISEN VON 1985	132.6	140.6	150.3	154.1	151.3	151.2	159.0	162.3
53	KAPITALSTOCK (KAPITALINTENSITAET)								
54	ANGABEN JE BESCHAEFT. ARBEITNEHMER (1000 DM)								
55	EINKOMMEN AUS UNSELBSTAENDIGER ARBEIT	11.3	12.6	14.0	16.0	17.3	19.6	22.1	23.6
56	1970 = 100								
57	BRUTTOWERTSCHOEPFUNG	81	90	100	118	137	162	181	197
58	IN JEWEILIGEN PREISEN	97	99	100	104	112	119	120	124
59	BRUTTOWERTSCHOEPFUNG IN PREISEN VON 1985 JE								
60	ERWERBSTAEITIGEN (ARBEITSPRODUKTIVITAET)	96	98	100	100	101	101	103	104
61	NETTOWERTSCHOEPFUNG JE ERWERBSTAEITIGEN	81	90	100	114	124	140	158	168
62	LOHNKOSTEN JE PRODUKTEINHEIT	84	92	100	113	123	138	153	162
63	BRUTTOWERTSCHOEPFUNG IN PREISEN VON 1985 ZU								
64	KAPITALSTOCK (KAPITALPRODUKTIVITAET)	109	105	100	98	100	101	97	96
ANTEIL AN DER SUMME ALLER WIRTSCHAFTSBEREICHE (IN %)									
65	PRODUKTIONSWERT	0.8	0.8	0.8	0.9	0.9	1.0	1.0	1.0
66	BRUTTOWERTSCHOEPFUNG	1.6	1.6	1.5	1.6	1.7	1.8	1.9	2.0
67	NETTOWERTSCHOEPFUNG	1.7	1.7	1.6	1.8	1.9	2.0	2.1	2.2
68	ENTSTANDENE BRUTTOEINKOMMEN AUS								
69	UNSELBSTAENDIGER ARBEIT	2.7	2.7	2.5	2.6	2.8	2.9	2.9	3.1
70	DAR.: BRUTTOLOHN- UND -GEHALTSUMME	2.8	2.7	2.5	2.7	2.8	2.9	3.0	3.1
71	UNTERNEHMERTAEITIGKEIT UND VERMOEGEN	.	.	.	.	.	.	.	.
72	BRUTTOANLAGEINVESTITIONEN	1.8	1.7	1.9	1.8	1.7	1.6	1.8	1.7
73	AUSRUESTUNGEN	1.1	1.0	1.0	1.1	1.1	1.1	1.1	0.9
74	BAUTEN	2.2	2.2	2.4	2.2	2.0	1.9	2.1	2.2
75	BRUTTOANLAGEVERMOEGEN IN PREISEN VON 1985								
76	AM JAHRESANFANG	2.0	2.0	2.0	2.0	2.0	2.1	2.1	2.1
77	AUSRUESTUNGEN	1.3	1.3	1.3	1.3	1.3	1.3	1.4	1.4
78	BAUTEN	2.2	2.2	2.2	2.2	2.3	2.3	2.3	2.3
79	ERWERBSTAEITIGE IM INLAND	2.5	2.5	2.4	2.5	2.7	2.8	2.8	3.0



LFD. NR.	GEGENSTAND DER NACHWEISUNG	1976	1977	1978	1979	1980	1981	1982	1983
IN JEWEILIGEN PREISEN (MILL. DM)									
1	PRODUKTIONSWERT	30570	33800	37140	40510	44720	48590	51640	54490
2	- VORLEISTUNGEN	8840	9770	11000	12020	13410	14680	15850	16390
3	= BRUTTOWERTSCHOEPFUNG	21730	24030	26140	28490	31310	33910	36090	38100
4	- ABSCHREIBUNGEN	1740	1880	2050	2280	2570	2800	3010	3160
5	= PRODUKTIONSSTEUERN ABZUEGLICH SUBVENTIONEN	10	20	20	20	20	20	20	20
6	= NETTOWERTSCHOEPFUNG	19980	22130	24070	26190	28720	31090	33060	34920
7	ENTSTANDENE BRUTTOEINKOMMEN AUS								
8	UNSELBSTAENDIGER ARBEIT	19980	22130	24070	26190	28720	31090	33060	34920
9	DAR.: BRUTTOLOHN- UND -GEHALTSUMME	16860	18640	20220	22030	24220	26120	27700	29100
10	UNTERNEHMERTAETIGKEIT UND VERMOEGEN								
11	BRUTTOANLAGEINVESTITIONEN	3800	3850	4150	4640	5120	5380	5370	5290
12	AUSRUESTUNGEN	820	880	940	1020	1090	1100	1060	1140
13	BAUTEN	2980	2970	3210	3620	4030	4280	4310	4150
14	NETTOANLAGEINVESTITIONEN	2060	1970	2100	2360	2550	2580	2360	2130
15	NETTOANLAGEVERMOEGEN ZU WIEDERBESCHAFFUNGS-								
16	PREISEN AM JAHRESANFANG	60980	66050	71670	77870	88170	97820	105100	109360
17	AUSRUESTUNGEN	7260	7830	8120	8450	9050	9730	10300	10780
18	BAUTEN	53720	58220	63550	69420	79120	88090	94800	98580
IN PREISEN VON 1985 (MILL. DM)									
19	BRUTTOWERTSCHOEPFUNG	31640	32910	34300	35680	37020	38200	39260	40040
20	BRUTTOANLAGEINVESTITIONEN	5720	5560	5650	5850	5900	5870	5650	5460
21	AUSRUESTUNGEN	1260	1290	1320	1360	1360	1290	1170	1200
22	BAUTEN	4460	4270	4330	4490	4540	4580	4480	4260
23	BRUTTOANLAGEVERMOEGEN AM JAHRESANFANG	127090	131900	136500	141130	145900	150650	155310	159680
24	AUSRUESTUNGEN	19560	20130	20690	21230	21750	22210	22550	22710
25	BAUTEN	107530	111770	115810	119900	124150	128440	132760	136970
26	KAPITALSTOCK	129495	134200	138815	143515	148275	152980	157495	161735
ERWERBSTAETIGKEIT (DURCHSCHNITT IN 1000)									
27	ERWERBSTAETIGE IM INLAND	801	829	860	894	925	951	977	996
28	SELBSTAENDIGE UND MITHELFFENDE FAMILIEN-								
29	ANGEHOERIGE	801	829	860	894	925	951	977	996
30	BESCHAEFTIGTE ARBEITNEHMER								
KENNZIFFERN									
31	IN % DES PRODUKTIONSWERTES								
32	VORLEISTUNGEN (VORLEISTUNGSQUOTE)	28.9	28.9	29.6	29.7	30.0	30.2	30.1	30.1
33	BRUTTOANLAGEINVESTITIONEN	12.4	11.4	11.2	11.5	11.4	11.1	10.4	9.7
34	IN % DER BRUTTOWERTSCHOEPFUNG								
35	ABSCHREIBUNGEN	8.0	7.8	7.8	8.0	8.2	8.3	8.3	8.3
36	PRODUKTIONSSTEUERN ABZUEGLICH SUBVENTIONEN	0.0	0.1	0.1	0.1	0.1	0.1	0.1	0.1
37	NETTOWERTSCHOEPFUNG	91.9	92.1	92.1	91.9	91.7	91.7	91.6	91.7
38	BRUTTOANLAGEINVESTITIONEN	17.5	16.0	15.9	16.3	16.4	15.9	14.9	13.9
39	IN % DER NETTOWERTSCHOEPFUNG								
40	EINKOMMEN AUS UNSELBSTAENDIGER ARBEIT (LOHNQUOTE)	100.0	100.0	100.0	100.0	100.0	100.0	100.0	100.0
41	UNTERNEHMERTAETIGKEIT UND VERMOEGEN								
42	IN % DES KAPITALSTOCKS								
43	BRUTTOANLAGEINVESTITIONEN (IN PR. V. 1985)	4.4	4.1	4.1	4.1	4.0	3.8	3.6	3.4
44	AUSRUESTUNGEN	1.0	1.0	1.0	0.9	0.9	0.8	0.7	0.7
45	BAUTEN	3.4	3.2	3.1	3.1	3.1	3.0	2.8	2.6
46	KAPITALKOEFFIZIENT (VERHAELTNIS KAPITALSTOCK								
47	ZU BRUTTOWERTSCHOEPFUNG IN PREISEN VON 1985)	4.1	4.1	4.0	4.0	4.0	4.0	4.0	4.0
48	ANGABEN JE ERWERBSTAETIGEN (1000 DM)								
49	BRUTTOANLAGEINVESTITIONEN								
50	IN JEWEILIGEN PREISEN	4.7	4.6	4.8	5.2	5.5	5.7	5.5	5.3
51	IN PREISEN VON 1985	7.1	6.7	6.6	6.5	6.4	6.2	5.8	5.5
52	KAPITALSTOCK (KAPITALINTENSITAET)	161.7	161.9	161.4	160.5	160.3	160.9	161.2	162.4
53	ANGABEN JE BESCHAEFT. ARBEITNEHMER (1000 DM)								
54	EINKOMMEN AUS UNSELBSTAENDIGER ARBEIT	24.9	26.7	28.0	29.3	31.0	32.7	33.8	35.1
55	1970 = 100								
56	BRUTTOWERTSCHOEPFUNG								
57	IN JEWEILIGEN PREISEN	218	241	252	285	313	339	361	381
58	IN PREISEN VON 1985	130	135	141	146	152	157	161	164
59	BRUTTOWERTSCHOEPFUNG IN PREISEN VON 1985 JE								
60	ERWERBSTAETIGEN (ARBEITSPRODUKTIVITAET)	105	105	106	106	106	106	106	106
61	NETTOWERTSCHOEPFUNG JE ERWERBSTAETIGEN	178	190	200	209	222	233	241	250
62	LOHNKOSTEN JE PRODUKTEINHEIT	170	181	189	198	209	219	227	235
63	BRUTTOWERTSCHOEPFUNG IN PREISEN VON 1985 ZU								
64	KAPITALSTOCK (KAPITALPRODUKTIVITAET)	97	98	98	99	99	99	99	99
ANTEIL AN DER SUMME ALLER WIRTSCHAFTSBEREICHE (IN %)									
65	PRODUKTIONSWERT	1.1	1.1	1.1	1.1	1.2	1.2	1.2	1.3
66	BRUTTOWERTSCHOEPFUNG	2.0	2.1	2.1	2.1	2.2	2.3	2.3	2.3
67	NETTOWERTSCHOEPFUNG	2.2	2.3	2.3	2.3	2.4	2.5	2.6	2.6
68	ENTSTANDENE BRUTTOEINKOMMEN AUS								
69	UNSELBSTAENDIGER ARBEIT	3.1	3.2	3.3	3.3	3.3	3.4	3.6	3.7
70	DAR.: BRUTTOLOHN- UND -GEHALTSUMME	3.2	3.3	3.4	3.4	3.4	3.5	3.6	3.8
71	UNTERNEHMERTAETIGKEIT UND VERMOEGEN								
72	BRUTTOANLAGEINVESTITIONEN	1.7	1.6	1.5	1.5	1.5	1.6	1.6	1.5
73	AUSRUESTUNGEN	0.9	0.9	0.9	0.8	0.8	0.8	0.8	0.8
74	BAUTEN	2.1	2.0	2.0	2.0	2.0	2.1	2.2	2.0
75	BRUTTOANLAGEVERMOEGEN IN PREISEN VON 1985								
76	AM JAHRESANFANG	2.1	2.1	2.1	2.1	2.1	2.1	2.1	2.1
77	AUSRUESTUNGEN	1.4	1.4	1.4	1.4	1.4	1.3	1.3	1.3
78	BAUTEN	2.3	2.3	2.3	2.3	2.3	2.3	2.3	2.3
79	ERWERBSTAETIGE IM INLAND	3.1	3.2	3.3	3.4	3.4	3.5	3.7	3.8

## PRIVATE HAUSHALTE, PRIVATE ORGANISATIONEN OHNE ERWERBSZWECK

LFD. NR.	GEGENSTAND DER NACHWEISUNG	1984	1985	1986	1987	1988	1989	1990	1991
IN JEWEILIGEN PREISEN (MILL. DM)									
1	PRODUKTIONSWERT .....	57340	61080	65670	69560	72770	75990	82210	90800
2	VORLEISTUNGEN .....	17350	18400	19250	20280	21100	22070	23980	26500
3	BRUTTOWERTSCHOEPFUNG .....	39990	42680	46420	49280	51670	53920	58230	64300
4	ABSCHREIBUNGEN .....	3320	3420	3520	3660	3800	4000	4300	4610
5	PRODUKTIONSSTEUERN ABZUEGLICH SUBVENTIONEN .....	20	20	30	30	30	30	30	30
6	NETTOWERTSCHOEPFUNG .....	36650	39240	42870	45590	47840	49890	53900	59660
7	ENTSTANDENE BRUTTOEINKOMMEN AUS								
8	UNSELBSTAENDIGER ARBEIT .....	36650	39240	42870	45590	47840	49890	53900	59660
9	DAR.: BRUTTOLOHN- UND -GEHALTSUMME .....	30570	32650	35610	37820	39640	41330	44530	49130
10	UNTERNEHMERTAEITIGKEIT UND VERMOEGEN .....								
11	BRUTTOANLAGEINVESTITIONEN .....	5310	5290	5530	5720	5990	6280	6640	7140
12	AUSRUESTUNGEN .....	1160	1260	1340	1400	1480	1550	1700	1780
13	BAUTEN .....	4150	4030	4190	4320	4510	4730	4940	5360
14	NETTOANLAGEINVESTITIONEN .....	1990	1870	2010	2060	2190	2280	2340	2530
15	NETTOANLAGEVERMOEGEN ZU WIEDERBESCHAFFUNGS-								
16	PREISEN AM JAHRESANFANG .....	114340	118230	120870	125080	129510	134530	142970	154080
17	AUSRUESTUNGEN .....	11020	11260	11320	11380	11580	11940	12120	12550
18	BAUTEN .....	103320	106970	109550	113700	117930	122590	130850	141530
IN PREISEN VON 1985 (MILL. DM)									
19	BRUTTOWERTSCHOEPFUNG .....	41170	42680	44490	45850	47240	48610	50650	52980
20	BRUTTOANLAGEINVESTITIONEN .....	5350	5290	5470	5550	5710	5810	5830	5930
21	AUSRUESTUNGEN .....	1190	1260	1340	1390	1430	1470	1570	1610
22	BAUTEN .....	4160	4030	4130	4160	4280	4340	4260	4320
23	BRUTTOANLAGEVERMOEGEN AM JAHRESANFANG .....	163790	167710	171500	175390	179290	183280	187320	191340
24	AUSRUESTUNGEN .....	22840	22890	22950	23020	23090	23140	23200	23340
25	BAUTEN .....	140950	144820	148550	152370	156200	160140	164120	168000
26	KAPITALSTOCK .....	165750	169605	173445	177340	181285	185300	189330	193380
ERWERBSTAETIGKEIT (DURCHSCHNITT IN 1000)									
27	ERWERBSTAETIGE IM INLAND .....	1026	1065	1111	1144	1177	1210	1262	1323
28	SELBSTAENDIGE UND MITHELFFENDE FAMILIEN-								
29	ANGEHOERIGE .....	1026	1065	1111	1144	1177	1210	1262	1323
30	BESCHAEFTIGTE ARBEITNEHMER .....								
KENNZIFFERN									
31	IN % DES PRODUKTIONSWERTES								
32	VORLEISTUNGEN (VORLEISTUNGSQUOTE) .....	30.3	30.1	29.3	29.2	29.0	29.0	29.2	29.2
33	BRUTTOANLAGEINVESTITIONEN .....	9.3	8.7	8.4	8.2	8.2	8.3	8.1	7.9
34	IN % DER BRUTTOWERTSCHOEPFUNG								
35	ABSCHREIBUNGEN .....	8.3	8.0	7.6	7.4	7.4	7.4	7.4	7.2
36	PRODUKTIONSSTEUERN ABZUEGLICH SUBVENTIONEN .....	0.1	0.0	0.1	0.1	0.1	0.1	0.1	0.0
37	NETTOWERTSCHOEPFUNG .....	91.6	91.9	92.4	92.5	92.6	92.5	92.6	92.8
38	BRUTTOANLAGEINVESTITIONEN .....	13.3	12.4	11.9	11.6	11.6	11.6	11.4	11.1
39	IN % DER NETTOWERTSCHOEPFUNG								
40	EINKOMMEN AUS								
41	UNSELBSTAENDIGER ARBEIT (LOHNQUOTE) .....	100.0	100.0	100.0	100.0	100.0	100.0	100.0	100.0
42	UNTERNEHMERTAEITIGKEIT UND VERMOEGEN .....								
43	IN % DES KAPITALSTOCKS								
44	BRUTTOANLAGEINVESTITIONEN (IN PR. V. 1985) .....	3.2	3.1	3.2	3.1	3.1	3.1	3.1	3.1
45	AUSRUESTUNGEN .....	0.7	0.7	0.8	0.8	0.8	0.8	0.8	0.8
46	BAUTEN .....	2.5	2.4	2.4	2.3	2.4	2.3	2.3	2.2
47	KAPITALKOEFFIZIENT (VERHAELTNIS KAPITALSTOCK								
48	ZU BRUTTOWERTSCHOEPFUNG IN PREISEN VON 1985) .....	4.0	4.0	3.9	3.9	3.8	3.8	3.7	3.7
49	ANGABEN JE ERWERBSTAETIGEN (1000 DM)								
50	BRUTTOANLAGEINVESTITIONEN .....	5.2	5.0	5.0	5.0	5.1	5.2	5.3	5.4
51	IN JEWEILIGEN PREISEN .....	5.2	5.0	4.9	4.9	4.9	4.8	4.6	4.5
52	IN PREISEN VON 1985 .....	161.5	159.3	156.1	155.0	154.0	153.1	150.0	146.2
53	KAPITALSTOCK (KAPITALINTENSITAET) .....								
54	ANGABEN JE BESCHAEFT. ARBEITNEHMER (1000 DM)								
55	EINKOMMEN AUS UNSELBSTAENDIGER ARBEIT .....	35.7	36.8	38.6	39.9	40.6	41.2	42.7	45.1
56	1970 = 100								
57	BRUTTOWERTSCHOEPFUNG								
58	IN JEWEILIGEN PREISEN .....	400	427	465	493	517	540	583	644
59	IN PREISEN VON 1985 .....	169	175	183	188	194	200	208	217
60	BRUTTOWERTSCHOEPFUNG IN PREISEN VON 1985 JE								
61	ERWERBSTAETIGEN (ARBEITSPRODUKTIVITAET) .....	106	106	106	106	106	106	106	106
62	NETTOWERTSCHOEPFUNG JE ERWERBSTAETIGEN .....	255	263	275	284	290	294	305	322
63	LOHNKOSTEN JE PRODUKTEINHEIT .....	240	248	260	268	273	277	287	303
64	BRUTTOWERTSCHOEPFUNG IN PREISEN VON 1985 ZU								
65	KAPITALSTOCK (KAPITALPRODUKTIVITAET) .....	99	100	102	103	104	104	106	109
ANTEIL AN DER SUMME ALLER WIRTSCHAFTSBEREICHE (IN %)									
66	PRODUKTIONSWERT .....	1.2	1.3	1.4	1.4	1.4	1.4	1.4	1.4
67	BRUTTOWERTSCHOEPFUNG .....	2.3	2.4	2.5	2.5	2.5	2.5	2.5	2.6
68	NETTOWERTSCHOEPFUNG .....	2.6	2.7	2.7	2.8	2.8	2.8	2.7	2.8
69	ENTSTANDENE BRUTTOEINKOMMEN AUS								
70	UNSELBSTAENDIGER ARBEIT .....	3.7	3.8	4.0	4.1	4.1	4.1	4.1	4.2
71	DAR.: BRUTTOLOHN- UND -GEHALTSUMME .....	3.8	3.9	4.1	4.2	4.2	4.2	4.2	4.2
72	UNTERNEHMERTAEITIGKEIT UND VERMOEGEN .....								
73	BRUTTOANLAGEINVESTITIONEN .....	1.5	1.5	1.5	1.5	1.4	1.4	1.3	1.2
74	AUSRUESTUNGEN .....	0.8	0.8	0.8	0.8	0.8	0.7	0.7	0.6
75	BAUTEN .....	1.9	2.0	2.0	2.0	2.0	1.9	1.8	1.8
76	BRUTTOANLAGEVERMOEGEN IN PREISEN VON 1985								
77	AM JAHRESANFANG .....	2.1	2.1	2.1	2.1	2.1	2.1	2.1	2.1
78	AUSRUESTUNGEN .....	1.3	1.3	1.2	1.2	1.2	1.2	1.1	1.1
79	BAUTEN .....	2.3	2.3	2.3	2.3	2.3	2.3	2.3	2.3
80	ERWERBSTAETIGE IM INLAND .....	3.9	4.0	4.1	4.2	4.3	4.4	4.4	4.5

STATISTISCHES BUNDESAMT WIESBADEN  
FACHSERIE 18, REIHE 5.18, 1991

## **Alle Wirtschaftsbereiche**



## ALLE WIRTSCHAFTSBEREICHE

LFD. NR.	GEGENSTAND DER NACHWEISUNG	1960	1961	1962	1963	1964	1965	1966	1967
IN JEWEILIGEN PREISEN (MILL. DM)									
1	PRODUKTIONSWERT	833600	902020	976310	1027940	1120200	1224810	1284570	1289660
2	- VORLEISTUNGEN	531400	570880	616370	646420	700120	765070	793940	792600
3	= BRUTTOWERTSCHOEPFUNG	302200	331140	359940	381520	420080	459740	490630	497060
4	- ABSCHREIBUNGEN	23630	27120	31230	34990	38960	43310	47770	50520
5	- PRODUKTIONSSTEUERN ABZUGLICH SUBVENTIONEN	33580	37310	39830	41230	45220	47560	51150	53430
6	= NETTOWERTSCHOEPFUNG	245020	266710	286880	305300	335900	368870	391710	393110
ENTSTANDENE BRUTTOEINKOMMEN AUS									
7	UNSELBSTAENDIGER ARBEIT	143160	161640	178840	191860	209930	232960	250830	250350
8	DAR.: BRUTTOLOHN- UND -GEHALTSUMME	123460	139410	154420	165770	182730	202110	216900	216590
9	UNTERNEHMERTAEITIGKEIT UND VERMOEGEN	101860	105070	110040	113440	125970	135910	140880	142760
10	BRUTTOANLAGEINVESTITIONEN	74450	84430	93890	98750	112890	121130	125420	115450
11	AUSRUESTUNGEN	28010	32290	35990	36680	40400	44580	45230	42340
12	BAUTEN	46440	52140	57900	62070	72490	76550	80190	73110
13	NETTOANLAGEINVESTITIONEN	50820	57310	62660	63760	73930	77820	77660	64930
14	NETTOANLAGEVERMOEGEN ZU WIEDERBESCHAFFUNGS- PREISEN AM JAHRESANFANG	537760	610230	702220	794190	874320	973040	1067500	1150670
15	AUSRUESTUNGEN	133520	150020	168280	188400	204860	228930	248920	270360
16	BAUTEN	404240	460210	533940	605790	669440	744110	818580	880310
IN PREISEN VON 1985 (MILL. DM)									
17	BRUTTOWERTSCHOEPFUNG	811860	848770	886520	912010	972040	1023930	1054740	1054810
18	BRUTTOANLAGEINVESTITIONEN	220980	235660	244740	247780	275690	288740	292040	272140
19	AUSRUESTUNGEN	66540	74230	79670	79970	86330	92700	91050	83610
20	BAUTEN	154440	161420	165070	167810	189360	196040	200990	188530
21	BRUTTOANLAGEVERMOEGEN AM JAHRESANFANG	2704290	2876790	3060880	3248790	3434910	3641560	3858540	4074210
22	AUSRUESTUNGEN	557130	599330	647910	700550	751740	806750	865160	918610
23	BAUTEN	2147160	2277460	2412770	2548240	2683170	2834860	2993380	3155600
24	KAPITALSTOCK	2790538	2968733	3154733	3341848	3538233	3750048	3966373	4171487
ERWERBSTAETIGKEIT (DURCHSCHNITT IN 1000)									
25	ERWERBSTAETIGE IM INLAND	26063	26426	26518	26581	26604	26755	26673	25804
26	SELBSTAENDIGE UND MITHELFFENDE FAMILIEN- ANGEHOERIGE	5990	5861	5658	5483	5269	5130	5036	4896
27	BESCHAEFTIGTE ARBEITNEHMER	20073	20565	20860	21098	21335	21625	21637	20908
KENNZIFFERN									
28	IN % DES PRODUKTIONSWERTES								
29	VORLEISTUNGEN (VORLEISTUNGSQUOTE)	63.7	63.3	63.1	62.9	62.5	62.5	61.8	61.5
	BRUTTOANLAGEINVESTITIONEN	8.9	9.4	9.6	9.6	10.1	9.9	9.8	9.0
30	IN % DER BRUTTOWERTSCHOEPFUNG								
31	ABSCHREIBUNGEN	7.8	8.2	8.7	9.2	9.3	9.4	9.7	10.2
32	PRODUKTIONSSTEUERN ABZUGLICH SUBVENTIONEN	11.1	11.3	11.1	10.8	10.8	10.3	10.4	10.7
33	NETTOWERTSCHOEPFUNG	8.1	8.5	8.3	8.0	8.0	8.2	79.8	79.1
	BRUTTOANLAGEINVESTITIONEN	24.6	25.5	26.1	25.9	26.9	26.3	25.6	23.2
34	IN % DER NETTOWERTSCHOEPFUNG								
35	EINKOMMEN AUS UNSELBSTAENDIGER ARBEIT (LOHNQUOTE)	58.4	60.6	61.9	62.8	62.5	63.2	64.0	63.7
	UNTERNEHMERTAEITIGKEIT UND VERMOEGEN	41.6	39.4	38.1	37.2	37.5	36.8	36.0	36.3
36	IN % DES KAPITALSTOCKS								
37	BRUTTOANLAGEINVESTITIONEN (IN PR. V. 1985)	7.9	7.9	7.8	7.4	7.8	7.7	7.4	6.5
38	AUSRUESTUNGEN	2.4	2.5	2.5	2.4	2.4	2.5	2.3	2.0
	BAUTEN	5.5	5.4	5.2	5.0	5.4	5.2	5.1	4.5
39	KAPITALKOEFFIZIENT (VERHAELTNIS KAPITALSTOCK ZU BRUTTOWERTSCHOEPFUNG IN PREISEN VON 1985)	3.3	3.3	3.4	3.5	3.4	3.5	3.6	3.8
ANGABEN JE ERWERBSTAETIGEN (1000 DM)									
40	BRUTTOANLAGEINVESTITIONEN								
41	IN JEWEILIGEN PREISEN	2.9	3.2	3.5	3.7	4.2	4.5	4.7	4.5
42	IN PREISEN VON 1985	8.5	8.9	9.2	9.3	10.4	10.8	10.9	10.5
	KAPITALSTOCK (KAPITALINTENSITAET)	107.1	112.3	119.0	125.7	133.0	140.2	148.7	161.7
ANGABEN JE BESCHAEFT. ARBEITNEHMER (1000 DM)									
43	EINKOMMEN AUS UNSELBSTAENDIGER ARBEIT	7.1	7.9	8.6	9.1	9.8	10.8	11.6	12.0
1970 = 100									
44	BRUTTOWERTSCHOEPFUNG								
45	IN JEWEILIGEN PREISEN	47	51	55	59	65	71	76	77
46	IN PREISEN VON 1985	64	67	70	72	77	81	84	84
47	BRUTTOWERTSCHOEPFUNG IN PREISEN VON 1985 JE ERWERBSTAETIGEN (ARBEITSPRODUKTIVITAET)	66	68	71	73	78	81	84	86
48	NETTOWERTSCHOEPFUNG JE ERWERBSTAETIGEN	46	49	53	56	61	67	71	74
49	LOHNKOSTEN JE PRODUKTEINHEIT	67	71	74	77	78	82	85	85
	BRUTTOWERTSCHOEPFUNG IN PREISEN VON 1985 ZU KAPITALSTOCK (KAPITALPRODUKTIVITAET)	111	109	107	104	105	104	101	96
ANTEIL AN DER SUMME ALLER WIRTSCHAFTSBEREICHE (IN %)									
50	PRODUKTIONSWERT	100.0	100.0	100.0	100.0	100.0	100.0	100.0	100.0
51	BRUTTOWERTSCHOEPFUNG	100.0	100.0	100.0	100.0	100.0	100.0	100.0	100.0
52	NETTOWERTSCHOEPFUNG	100.0	100.0	100.0	100.0	100.0	100.0	100.0	100.0
ENTSTANDENE BRUTTOEINKOMMEN AUS									
53	UNSELBSTAENDIGER ARBEIT	100.0	100.0	100.0	100.0	100.0	100.0	100.0	100.0
54	DAR.: BRUTTOLOHN- UND -GEHALTSUMME	100.0	100.0	100.0	100.0	100.0	100.0	100.0	100.0
55	UNTERNEHMERTAEITIGKEIT UND VERMOEGEN	100.0	100.0	100.0	100.0	100.0	100.0	100.0	100.0
56	BRUTTOANLAGEINVESTITIONEN	100.0	100.0	100.0	100.0	100.0	100.0	100.0	100.0
57	AUSRUESTUNGEN	100.0	100.0	100.0	100.0	100.0	100.0	100.0	100.0
58	BAUTEN	100.0	100.0	100.0	100.0	100.0	100.0	100.0	100.0
BRUTTOANLAGEVERMOEGEN IN PREISEN VON 1985									
59	AM JAHRESANFANG	100.0	100.0	100.0	100.0	100.0	100.0	100.0	100.0
60	AUSRUESTUNGEN	100.0	100.0	100.0	100.0	100.0	100.0	100.0	100.0
61	BAUTEN	100.0	100.0	100.0	100.0	100.0	100.0	100.0	100.0
62	ERWERBSTAETIGE IM INLAND	100.0	100.0	100.0	100.0	100.0	100.0	100.0	100.0

ALLE WIRTSCHAFTSBEREICHE

LFD. NR.	GEGENSTAND DER NACHWEISUNG	1968	1969	1970	1971	1972	1973	1974	1975
IN JEWEILIGEN PREISEN (MILL. DM)									
1	PRODUKTIONSWERT	1334200	1508630	1704690	1872150	2030210	2285850	2546950	2631590
2	VORLEISTUNGEN	825060	940720	1058780	1154620	1241310	1403000	1592520	1635870
3	BRUTTOWERTSCHOEPFUNG	509140	567910	645910	717530	788900	882850	954430	995920
4	ABSCHREIBUNGEN	53650	58200	58030	78080	86730	95980	107780	117240
5	PRODUKTIONSSTEUERN ABZUGLICH SUBVENTIONEN	24900	32190	29940	33060	36150	40780	42860	42310
6	NETTOWERTSCHOEPFUNG	430590	477520	547940	606390	666020	746090	803790	836370
ENTSTANDENE BRUTTOEINKOMMEN AUS									
7	UNSELBSTAENDIGER ARBEIT	268840	302620	359290	406820	450560	512630	566600	591240
8	DAR.: BRUTTOLOHN- UND -GEHALTSUMME	231420	259850	306740	346510	381660	430990	473900	490710
9	UNTERNEHMERTAETIGKEIT UND VERMOEGEN	161750	174900	188650	199570	215460	233460	237190	245130
BRUTTOANLAGEINVESTITIONEN									
10	AUSRUESTUNGEN	120730	140630	174090	198440	211820	221840	215880	212750
11	BAUTEN	44480	55320	67920	74990	75390	77850	75530	81390
12	BAUTEN	76250	85310	106170	123450	136430	143990	140350	131360
13	NETTOANLAGEINVESTITIONEN	67080	82430	106060	120360	125090	125860	108100	95510
NETTOANLAGEVERMOEGEN ZU WIEDERBESCHAFFUNGS- PREISEN AM JAHRESANFANG									
14	AUSRUESTUNGEN	1182560	1258470	1472910	1729550	1958600	2158150	2398370	2636080
15	BAUTEN	277100	285030	315520	362550	402720	437170	477620	529730
16	BAUTEN	905460	973440	1157390	1367000	1555880	1720980	1920750	2106350
IN PREISEN VON 1985 (MILL. DM)									
17	BRUTTOWERTSCHOEPFUNG	1117450	1200910	1259480	1295210	1352390	1421830	1430840	1407660
18	BRUTTOANLAGEINVESTITIONEN	281350	309620	338200	358520	368170	366660	331930	315080
19	AUSRUESTUNGEN	89430	108400	125100	130720	126830	126830	114130	114050
20	BAUTEN	191920	201220	213100	227800	240260	239830	217800	201030
BRUTTOANLAGEVERMOEGEN AM JAHRESANFANG									
21	AUSRUESTUNGEN	4268770	4465480	4682810	4920100	5173580	5432950	5687660	5901550
22	BAUTEN	960750	1004680	1062870	1133490	1205460	1270380	1331330	1374550
23	BAUTEN	3308020	3460800	3619940	3786610	3968120	4162570	4356330	4527000
24	KAPITALSTOCK	4367118	4574139	4801449	5046836	5303261	5560301	5794602	5998250
ERWERBSTAETIGKEIT (DURCHSCHNITT IN 1000)									
25	ERWERBSTAETIGE IM INLAND	25826	26228	26560	26668	26774	27066	26738	26020
26	SELBSTAENDIGE UND MITHELFFENDE FAMILIEN- ANGEHOERIGE	4785	4604	4422	4167	4034	3938	3793	3643
27	BESCHAEFTIGTE ARBEITNEHMER	21041	21624	22138	22501	22740	23128	22945	22377
KENNZIFFERN									
IN % DES PRODUKTIONSWERTES									
28	VORLEISTUNGEN (VORLEISTUNGSQUOTE)	61.8	62.4	62.1	61.7	61.1	61.4	62.5	62.2
29	BRUTTOANLAGEINVESTITIONEN	9.0	9.3	10.2	10.6	10.4	9.7	8.5	8.1
IN % DER BRUTTOWERTSCHOEPFUNG									
30	ABSCHREIBUNGEN	10.5	10.2	10.5	10.9	11.0	10.9	11.3	11.8
31	PRODUKTIONSSTEUERN ABZUGLICH SUBVENTIONEN	4.9	5.7	4.6	4.6	4.6	4.6	4.5	4.2
32	NETTOWERTSCHOEPFUNG	84.6	84.1	84.8	84.5	84.4	84.5	84.2	84.0
33	BRUTTOANLAGEINVESTITIONEN	23.7	24.8	27.0	27.7	26.9	25.1	22.6	21.4
IN % DER NETTOWERTSCHOEPFUNG									
34	EINKOMMEN AUS UNSELBSTAENDIGER ARBEIT (LOHNQUOTE)	62.4	63.4	65.6	67.1	67.6	68.7	70.5	70.7
35	UNTERNEHMERTAETIGKEIT UND VERMOEGEN	37.6	36.6	34.4	32.9	32.4	31.3	29.5	29.3
IN % DES KAPITALSTOCKS									
36	BRUTTOANLAGEINVESTITIONEN (IN PR. V. 1985)	6.4	6.8	7.0	7.1	6.9	6.6	5.7	5.3
37	AUSRUESTUNGEN	2.0	2.4	2.6	2.6	2.4	2.3	2.0	1.9
38	BAUTEN	4.4	4.4	4.4	4.5	4.5	4.3	3.8	3.4
39	KAPITALKOEFFIZIENT (VERHAELTNIS KAPITALSTOCK ZU BRUTTOWERTSCHOEPFUNG IN PREISEN VON 1985)	3.7	3.6	3.6	3.7	3.7	3.7	3.9	4.1
ANGABEN JE ERWERBSTAETIGEN (1000 DM)									
40	BRUTTOANLAGEINVESTITIONEN	4.7	5.4	6.6	7.4	7.9	8.2	8.1	8.2
41	IN PREISEN VON 1985	10.9	11.8	12.7	13.4	13.8	13.5	12.4	12.1
42	KAPITALSTOCK (KAPITALINTENSITAET)	169.1	174.4	180.8	189.2	198.1	205.4	216.7	230.5
ANGABEN JE BESCHAEFT: ARBEITNEHMER (1000 DM)									
43	EINKOMMEN AUS UNSELBSTAENDIGER ARBEIT	12.8	14.0	16.2	18.1	19.8	22.2	24.7	26.4
1970 = 100									
44	BRUTTOWERTSCHOEPFUNG	79	88	100	111	122	137	148	154
45	IN PREISEN VON 1985	89	95	100	103	107	113	114	112
46	BRUTTOWERTSCHOEPFUNG IN PREISEN VON 1985 JE ERWERBSTAETIGEN (ARBEITSPRODUKTIVITAET)	91	96	100	103	107	111	112	114
47	NETTOWERTSCHOEPFUNG JE ERWERBSTAETIGEN	81	88	100	110	121	134	146	156
48	LOHNKOSTEN JE PRODUKTEINHEIT	86	90	100	109	115	124	136	143
49	BRUTTOWERTSCHOEPFUNG IN PREISEN VON 1985 ZU KAPITALSTOCK (KAPITALPRODUKTIVITAET)	98	100	100	98	97	97	94	89
ANTEIL AN DER SUMME ALLER WIRTSCHAFTSBEREICHE (IN %)									
50	PRODUKTIONSWERT	100.0	100.0	100.0	100.0	100.0	100.0	100.0	100.0
51	BRUTTOWERTSCHOEPFUNG	100.0	100.0	100.0	100.0	100.0	100.0	100.0	100.0
52	NETTOWERTSCHOEPFUNG	100.0	100.0	100.0	100.0	100.0	100.0	100.0	100.0
ENTSTANDENE BRUTTOEINKOMMEN AUS									
53	UNSELBSTAENDIGER ARBEIT	100.0	100.0	100.0	100.0	100.0	100.0	100.0	100.0
54	DAR.: BRUTTOLOHN- UND -GEHALTSUMME	100.0	100.0	100.0	100.0	100.0	100.0	100.0	100.0
55	UNTERNEHMERTAETIGKEIT UND VERMOEGEN	100.0	100.0	100.0	100.0	100.0	100.0	100.0	100.0
BRUTTOANLAGEINVESTITIONEN									
56	AUSRUESTUNGEN	100.0	100.0	100.0	100.0	100.0	100.0	100.0	100.0
57	BAUTEN	100.0	100.0	100.0	100.0	100.0	100.0	100.0	100.0
58	BAUTEN	100.0	100.0	100.0	100.0	100.0	100.0	100.0	100.0
BRUTTOANLAGEVERMOEGEN IN PREISEN VON 1985									
59	AM JAHRESANFANG	100.0	100.0	100.0	100.0	100.0	100.0	100.0	100.0
60	AUSRUESTUNGEN	100.0	100.0	100.0	100.0	100.0	100.0	100.0	100.0
61	BAUTEN	100.0	100.0	100.0	100.0	100.0	100.0	100.0	100.0
62	ERWERBSTAETIGE IM INLAND	100.0	100.0	100.0	100.0	100.0	100.0	100.0	100.0

ALLE WIRTSCHAFTSBEREICHE

LFD. NR.	GEGENSTAND DER NACHWEISUNG	1976	1977	1978	1979	1980	1981	1982	1983
IN JEWEILIGEN PREISEN (MILL. DM)									
1	PRODUKTIONSWERT	2901850	3067070	3247710	3571450	3848160	4062490	4182240	4340990
2	- VORLEISTUNGEN	1815970	1908210	2008030	2233530	2432230	2579050	2636510	2716180
3	= BRUTTOWERTSCHOEPFUNG	1085880	1158860	1239680	1337920	1415930	1483440	1545730	1624810
4	- ABSCHREIBUNGEN	125770	134010	144390	157800	175000	190620	203690	214930
5	= PRODUKTIONSSTEUERN ABZUEGLICH SUBVENTIONEN	46350	49780	48600	52280	52770	54360	56450	57230
6	= NETTOWERTSCHOEPFUNG	913760	975090	1046690	1127840	1188160	1238460	1285590	1352650
ENTSTANDENE BRUTTOEINKOMMEN AUS									
7	UNSELBSTAENDIGER ARBEIT	637940	685410	731740	791660	860880	902550	929750	949030
8	DAR.: BRUTTOLOHN- UND -GEHALTSUMME	525490	565690	602700	651160	706900	740950	760850	773660
9	UNTERNEHMERTAETIGKEIT UND VERMOEGEN	275820	289680	314950	336180	327280	335910	355840	403620
10	BRUTTOANLAGEINVESTITIONEN	228790	245580	268220	304610	335750	336380	328260	345910
11	AUSRUESTUNGEN	89220	98470	109070	121900	130510	132050	128420	140050
12	BAUTEN	139570	147110	159150	182710	205240	204330	199840	205860
13	NETTOANLAGEINVESTITIONEN	103020	111570	123830	146810	160750	145760	124570	130980
14	NETTOANLAGEVERMOEGEN ZU WIEDERBESCHAFFUNGS- PREISEN AM JAHRESANFANG	2763890	2969300	3185270	3459500	3894460	4301010	4622050	4793510
15	AUSRUESTUNGEN	566500	592350	624980	665000	714160	775980	839380	880180
16	BAUTEN	2197390	2376950	2560290	2794500	3180300	3525030	3782670	3913330
IN PREISEN VON 1985 (MILL. DM)									
17	BRUTTOWERTSCHOEPFUNG	1484070	1529490	1577910	1647050	1663500	1670720	1659670	1685300
18	BRUTTOANLAGEINVESTITIONEN	325980	338060	352560	376260	385180	368020	348420	360030
19	AUSRUESTUNGEN	120500	129610	139410	151280	155340	149690	138880	147080
20	BAUTEN	205480	208450	213150	224980	229840	218330	209540	212950
21	BRUTTOANLAGEVERMOEGEN AM JAHRESANFANG	6094960	6295840	6504290	6720480	6954940	7193740	7411270	7607330
22	AUSRUESTUNGEN	1413480	1454730	1500380	1551190	1610030	1668830	1715890	1748980
23	BAUTEN	4681480	4841110	5003910	5169290	5344910	5524910	5695420	5858350
24	KAPITALSTOCK	6195397	6400060	6612382	6837706	7074335	7302502	7509296	7709387
ERWERBSTAETIGKEIT (DURCHSCHNITT IN 1000)									
25	ERWERBSTAETIGE IM INLAND	25882	25919	26130	26568	26980	26951	26630	26251
26	SELBSTAENDIGE UND MITHELFEDE FAMILIEN- ANGEHOERIGE	3462	3322	3258	3180	3162	3126	3086	3054
27	BESCHAEFTIGTE ARBEITNEHMER	22420	22597	22872	23388	23818	23825	23544	23197
KENNZIFFERN									
28	IN % DES PRODUKTIONSWERTES								
29	VORLEISTUNGEN (VORLEISTUNGSQUOTE)	62.6	62.2	61.8	62.5	63.2	63.5	63.0	62.6
	BRUTTOANLAGEINVESTITIONEN	7.9	8.0	8.3	8.5	8.7	8.3	7.8	8.0
30	IN % DER BRUTTOWERTSCHOEPFUNG								
31	ABSCHREIBUNGEN	11.6	11.6	11.6	11.8	12.4	12.8	13.2	13.2
32	PRODUKTIONSSTEUERN ABZUEGLICH SUBVENTIONEN	4.3	4.3	3.9	3.9	3.7	3.7	3.7	3.5
33	NETTOWERTSCHOEPFUNG	84.1	84.1	84.4	84.3	83.9	83.5	83.2	83.2
	BRUTTOANLAGEINVESTITIONEN	21.1	21.2	21.6	22.8	23.7	22.7	21.2	21.3
34	IN % DER NETTOWERTSCHOEPFUNG								
35	EINKOMMEN AUS UNSELBSTAENDIGER ARBEIT (LOHNQUOTE)	69.8	70.3	69.9	70.2	72.5	72.9	72.3	70.2
	UNTERNEHMERTAETIGKEIT UND VERMOEGEN	30.2	29.7	30.1	29.8	27.5	27.1	27.7	29.8
36	IN % DES KAPITALSTOCKS								
37	BRUTTOANLAGEINVESTITIONEN (IN PR. V. 1985)	5.3	5.3	5.3	5.5	5.4	5.0	4.6	4.7
38	AUSRUESTUNGEN	1.9	2.0	2.1	2.2	2.2	2.0	1.8	1.9
39	BAUTEN	3.3	3.3	3.2	3.3	3.2	3.0	2.8	2.8
40	KAPITALKOEFFIZIENT (VERHAELTNIS KAPITALSTOCK ZU BRUTTOWERTSCHOEPFUNG IN PREISEN VON 1985)	4.0	4.0	4.0	4.0	4.1	4.2	4.4	4.4
ANGABEN JE ERWERBSTAETIGEN (1000 DM)									
41	BRUTTOANLAGEINVESTITIONEN	8.8	9.5	10.3	11.5	12.4	12.5	12.3	13.2
42	IN JEWEILIGEN PREISEN	12.5	13.0	13.5	14.2	14.3	13.7	13.1	13.7
	IN PREISEN VON 1985	239.4	246.9	253.1	257.4	262.2	271.0	282.0	293.7
43	KAPITALSTOCK (KAPITALINTENSITAET)								
ANGABEN JE BESCHAEFT. ARBEITNEHMER (1000 DM)									
44	EINKOMMEN AUS UNSELBSTAENDIGER ARBEIT	28.5	30.3	32.0	33.8	36.1	37.9	39.5	40.9
1970 * 100									
45	BRUTTOWERTSCHOEPFUNG								
46	IN JEWEILIGEN PREISEN	168	179	192	207	219	230	239	252
47	IN PREISEN VON 1985	118	121	125	131	132	133	132	134
48	BRUTTOWERTSCHOEPFUNG IN PREISEN VON 1985 JE ERWERBSTAETIGEN (ARBEITSPRODUKTIVITAET)	120	124	126	129	129	129	129	133
49	NETTOWERTSCHOEPFUNG JE ERWERBSTAETIGEN	171	182	194	206	213	223	234	250
	LOHNKOSTEN JE PRODUKTEINHEIT	146	151	156	161	173	181	188	189
	BRUTTOWERTSCHOEPFUNG IN PREISEN VON 1985 ZU KAPITALSTOCK (KAPITALPRODUKTIVITAET)	91	91	91	92	90	87	84	83
ANTEIL AN DER SUMME ALLER WIRTSCHAFTSBEREICHE (IN %)									
50	PRODUKTIONSWERT	100.0	100.0	100.0	100.0	100.0	100.0	100.0	100.0
51	BRUTTOWERTSCHOEPFUNG	100.0	100.0	100.0	100.0	100.0	100.0	100.0	100.0
52	NETTOWERTSCHOEPFUNG	100.0	100.0	100.0	100.0	100.0	100.0	100.0	100.0
ENTSTANDENE BRUTTOEINKOMMEN AUS									
53	UNSELBSTAENDIGER ARBEIT	100.0	100.0	100.0	100.0	100.0	100.0	100.0	100.0
54	DAR.: BRUTTOLOHN- UND -GEHALTSUMME	100.0	100.0	100.0	100.0	100.0	100.0	100.0	100.0
55	UNTERNEHMERTAETIGKEIT UND VERMOEGEN	100.0	100.0	100.0	100.0	100.0	100.0	100.0	100.0
56	BRUTTOANLAGEINVESTITIONEN	100.0	100.0	100.0	100.0	100.0	100.0	100.0	100.0
57	AUSRUESTUNGEN	100.0	100.0	100.0	100.0	100.0	100.0	100.0	100.0
58	BAUTEN	100.0	100.0	100.0	100.0	100.0	100.0	100.0	100.0
BRUTTOANLAGEVERMOEGEN IN PREISEN VON 1985									
59	AM JAHRESANFANG	100.0	100.0	100.0	100.0	100.0	100.0	100.0	100.0
60	AUSRUESTUNGEN	100.0	100.0	100.0	100.0	100.0	100.0	100.0	100.0
61	BAUTEN	100.0	100.0	100.0	100.0	100.0	100.0	100.0	100.0
62	ERWERBSTAETIGE IM INLAND	100.0	100.0	100.0	100.0	100.0	100.0	100.0	100.0

## ALLE WIRTSCHAFTSBEREICHE

LFD. NR.	GEGENSTAND DER NACHWEISUNG	1984	1985	1986	1987	1988	1989	1990	1991
IN JEWEILIGEN PREISEN (MILL. DM)									
1	PRODUKTIONSWERT	4613660	4809980	4834100	4903180	5166730	5523910	6003240	6488980
2	VORLEISTUNGEN	2911080	3035640	2950020	2974690	3135230	3371970	3658090	3948010
3	BRUTTOWERTSCHOEPFUNG	1702580	1774340	1874080	1928490	2031500	2151940	2335150	2520970
4	ABSCHREIBUNGEN	226370	235360	243590	252300	263090	279450	300370	326960
5	PRODUKTIONSSTEUERN ABZUEGLICH SUBVENTIONEN	57420	59270	59950	56440	59740	70640	73500	89830
6	NETTOWERTSCHOEPFUNG	1418790	1479710	1570430	1619750	1708670	1801850	1961280	2104180
7	ENTSTANDENE BRUTTOEINKOMMEN AUS UNSELBSTAENDIGER ARBEIT	983690	1021420	1074440	1119350	1163780	1216250	1316140	1430990
8	DAR.: BRUTTOLOHN- UND -GEHALTSUMME	799000	829540	872330	908280	944150	988050	1068760	1161920
9	UNTERNEHMERTAEITIGKEIT UND VERMOEGEN	435100	458290	495990	500400	544890	585600	645140	673190
10	BRUTTOANLAGEINVESTITIONEN	356330	362000	380520	393720	418920	459000	517850	580950
11	AUSRUESTUNGEN	142790	159220	167910	177370	191480	213950	245050	277460
12	BAUTEN	213540	202780	212610	216350	227440	245050	272800	303490
13	NETTOANLAGEINVESTITIONEN	129960	126640	136830	141420	155830	179550	217480	253990
14	NETTOANLAGEVERMOEGEN ZU WIEDERBESCHAFFUNGS- PREISEN AM JAHRESANFANG	5048040	5245020	5404420	5597050	5800670	6071390	6448120	7001990
15	AUSRUESTUNGEN	918750	950250	982340	1013110	1048370	1101980	1168770	1260720
16	BAUTEN	4129290	4295770	4422080	4583940	4752300	4969410	5279350	5741270
IN PREISEN VON 1985 (MILL. DM)									
17	BRUTTOWERTSCHOEPFUNG	1734220	1774340	1818070	1840140	1910750	1976440	2076390	2159110
18	BRUTTOANLAGEINVESTITIONEN	361530	362000	375340	383710	401990	428500	465190	498760
19	AUSRUESTUNGEN	146190	159220	166310	174740	186580	203630	229410	253390
20	BAUTEN	215340	202780	209030	208970	215410	224870	235780	245370
21	BRUTTOANLAGEVERMOEGEN AM JAHRESANFANG	7811450	8008820	8203190	8404890	8610610	8828870	9064920	9332540
22	AUSRUESTUNGEN	1786180	1816130	1855550	1899300	1947480	2003880	2071990	2163040
23	BAUTEN	6025270	6192690	6347640	6505590	6663130	6824990	6992930	7169500
24	KAPITALSTOCK	7910131	8106001	8304036	8507747	8719737	8946891	9198728	9478567
ERWERBSTAEITIGKEIT (DURCHSCHNITT IN 1000)									
25	ERWERBSTAEITIGE IM INLAND	26293	26489	26856	27050	27261	27658	28487	29219
26	SELBSTAENDIGE UND MITHELFEDE FAMILIEN- ANGEHOERIGE	3042	3034	3050	3016	3001	3011	3024	3041
27	BESCHAEFTIGTE ARBEITNEHMER	23251	23455	23806	24034	24260	24647	25463	26178
KENNZIFFERN									
28	IN % DES PRODUKTIONSWERTES								
29	VORLEISTUNGEN (VORLEISTUNGSQUOTE)	63.1	63.1	61.2	60.7	60.7	61.0	61.1	61.0
	BRUTTOANLAGEINVESTITIONEN	7.7	7.5	7.9	8.0	8.1	8.3	8.6	9.0
30	IN % DER BRUTTOWERTSCHOEPFUNG								
31	ABSCHREIBUNGEN	13.3	13.3	13.0	13.1	13.0	13.0	12.9	13.0
32	PRODUKTIONSSTEUERN ABZUEGLICH SUBVENTIONEN	3.4	3.3	3.2	2.9	2.9	3.3	3.1	3.6
33	NETTOWERTSCHOEPFUNG	83.3	83.4	83.8	84.0	84.1	83.7	84.0	83.5
	BRUTTOANLAGEINVESTITIONEN	20.9	20.4	20.3	20.4	20.6	21.3	22.2	23.0
34	IN % DER NETTOWERTSCHOEPFUNG								
35	EINKOMMEN AUS UNSELBSTAENDIGER ARBEIT (LOHNQUOTE)	69.3	69.0	68.4	69.1	68.1	67.5	67.1	68.0
	UNTERNEHMERTAEITIGKEIT UND VERMOEGEN	30.7	31.0	31.6	30.9	31.9	32.5	32.9	32.0
36	IN % DES KAPITALSTOCKS								
37	BRUTTOANLAGEINVESTITIONEN (IN PR. V. 1985)	4.6	4.5	4.5	4.5	4.6	4.8	5.1	5.3
38	AUSRUESTUNGEN	1.8	2.0	2.0	2.1	2.1	2.3	2.5	2.7
	BAUTEN	2.7	2.5	2.5	2.5	2.5	2.5	2.6	2.6
39	KAPITALKOEFFIZIENT (VERHAELTNIS KAPITALSTOCK ZU BRUTTOWERTSCHOEPFUNG IN PREISEN VON 1985)	4.4	4.4	4.5	4.5	4.4	4.4	4.3	4.3
ANGABEN JE ERWERBSTAEITIGEN (1000 DM)									
40	BRUTTOANLAGEINVESTITIONEN								
41	IN JEWEILIGEN PREISEN	13.6	13.7	14.2	14.6	15.4	16.6	18.2	19.9
42	IN PREISEN VON 1985	13.8	13.7	14.0	14.2	14.7	15.5	16.3	17.1
	KAPITALSTOCK (KAPITALINTENSITAET)	300.8	306.0	309.2	314.5	319.9	323.5	322.9	324.4
43	ANGABEN JE BESCHAEFT. ARBEITNEHMER (1000 DM)								
	EINKOMMEN AUS UNSELBSTAENDIGER ARBEIT	42.3	43.5	45.1	46.6	48.0	49.3	51.7	54.7
1970 = 100									
44	BRUTTOWERTSCHOEPFUNG								
45	IN JEWEILIGEN PREISEN	264	275	290	299	315	333	362	390
46	IN PREISEN VON 1985	138	141	144	146	152	157	165	171
47	BRUTTOWERTSCHOEPFUNG IN PREISEN VON 1985 JE ERWERBSTAEITIGEN (ARBEITSPRODUKTIVITAET)	137	138	139	140	145	147	150	152
48	NETTOWERTSCHOEPFUNG JE ERWERBSTAEITIGEN	262	271	283	290	304	316	334	349
49	LOHNKOSTEN JE PRODUKTEINHEIT	191	194	199	204	204	206	212	222
	BRUTTOWERTSCHOEPFUNG IN PREISEN VON 1985 ZU KAPITALSTOCK (KAPITALPRODUKTIVITAET)	84	83	83	82	84	84	85	87
ANTEIL AN DER SUMME ALLER WIRTSCHAFTSBEREICHE (IN %)									
50	PRODUKTIONSWERT	100.0	100.0	100.0	100.0	100.0	100.0	100.0	100.0
51	BRUTTOWERTSCHOEPFUNG	100.0	100.0	100.0	100.0	100.0	100.0	100.0	100.0
52	NETTOWERTSCHOEPFUNG	100.0	100.0	100.0	100.0	100.0	100.0	100.0	100.0
53	ENTSTANDENE BRUTTOEINKOMMEN AUS UNSELBSTAENDIGER ARBEIT	100.0	100.0	100.0	100.0	100.0	100.0	100.0	100.0
54	DAR.: BRUTTOLOHN- UND -GEHALTSUMME	100.0	100.0	100.0	100.0	100.0	100.0	100.0	100.0
55	UNTERNEHMERTAEITIGKEIT UND VERMOEGEN	100.0	100.0	100.0	100.0	100.0	100.0	100.0	100.0
56	BRUTTOANLAGEINVESTITIONEN	100.0	100.0	100.0	100.0	100.0	100.0	100.0	100.0
57	AUSRUESTUNGEN	100.0	100.0	100.0	100.0	100.0	100.0	100.0	100.0
58	BAUTEN	100.0	100.0	100.0	100.0	100.0	100.0	100.0	100.0
59	BRUTTOANLAGEVERMOEGEN IN PREISEN VON 1985	100.0	100.0	100.0	100.0	100.0	100.0	100.0	100.0
60	AM JAHRESANFANG	100.0	100.0	100.0	100.0	100.0	100.0	100.0	100.0
61	AUSRUESTUNGEN	100.0	100.0	100.0	100.0	100.0	100.0	100.0	100.0
62	BAUTEN	100.0	100.0	100.0	100.0	100.0	100.0	100.0	100.0
63	ERWERBSTAEITIGE IM INLAND	100.0	100.0	100.0	100.0	100.0	100.0	100.0	100.0



# **A n h a n g**

**Liste der nachgewiesenen Merkmale**

Deutsch	Lfd. Nr. ----- Line No.	Englisch
<b><i>In jeweiligen Preisen (Mill. DM)</i></b>		<b><i>At current prices (Million DM)</i></b>
Produktionswert	1	Output
- Vorleistungen	2	Intermediate consumption
= Bruttowertschöpfung	3	Gross value added
- Abschreibungen	4	Consumption of fixed capital
- Produktionssteuern abzüglich Subventionen	5	Taxes linked to production (net of subsidies)
= Nettowertschöpfung	6	Net value added
Entstandene Bruttoeinkommen aus unselbständiger Arbeit	7	Net value added by components Compensation of employees
Dar.: Bruttolohn- und -gehaltsumme	8	Among which: Gross wages and salaries
Unternehmertätigkeit und Vermögen	9	Property and entrepreneurial income
Bruttoanlageinvestitionen	10	Gross fixed capital formation
Ausrüstungen	11	Machinery and equipment
Bauten	12	Buildings and other construction
Nettoanlageinvestitionen	13	Net fixed capital formation
Nettoanlagevermögen zu Wiederbeschaffungs- preisen am Jahresanfang	14	Net stock of fixed assets (replacement cost, opening stock)
Ausrüstungen	15	Machinery and equipment
Bauten	16	Buildings and other constructions
<b><i>In Preisen von 1985 (Mill DM)</i></b>		<b><i>At constant prices of 1985 (Million DM)</i></b>
Bruttowertschöpfung	17	Gross value added
Bruttoanlageinvestitionen	18	Gross fixed capital formation
Ausrüstungen	19	Machinery and equipment
Bauten	20	Buildings and other construction
Bruttoanlagevermögen am Jahresanfang	21	Gross stock of fixed assets (opening stock)
Ausrüstungen	22	Machinery and equipment
Bauten	23	Building and other construction
Kapitalstock	24	Gross stock of fixed assets
<b><i>Erwerbstätigkeit (Durchschnitt in 1 000)</i></b>		<b><i>Employment (annual average thousands)</i></b>
Erwerbstätige im Inland	25	Persons engaged (domestic)
Selbständige und mithelfende Familienan- gehörige	26	Working proprietors and unpaid family workers
Beschäftigte Arbeitnehmer	27	Wage and salary earners
<b><i>Kennziffern</i></b>		<b><i>Ratios and index numbers</i></b>
In % des Produktionswertes		As percentage of output
Vorleistungen (Vorleistungsquote)	28	Intermediate consumption
Bruttoanlageinvestitionen	29	Gross fixed capital formation

Liste der nachgewiesenen Merkmale

Deutsch	Lfd. Nr. ----- Line No.	Englisch
<b>noch: Kennziffer</b>		<b>add. to: Rations and index numbers</b>
In % der Bruttowertschöpfung		As percentage of gross value added
Abschreibungen	30	Consumption of fixed capital
Produktionssteuern abzüglich Subventionen	31	Taxes linked to production (net of subsidies)
Nettowertschöpfung	32	Net value added
Bruttoanlageinvestitionen	33	Gross fixed capital formation
In % der Nettowertschöpfung		As percentage of net value added
Einkommen aus		
Unselbständiger Arbeit (Lohnquote)	34	Compensation of employees
Unternehmertätigkeit und Vermögen	35	Property and entrepreneurial income
In % des Kapitalstocks		As percentage of gross stock of fixed assets (Annual average at 1985 constant prices)
Bruttoanlageinvestitionen (in Pr. v. 1985)	36	Gross fixed capital formation
Ausrüstungen	37	Machinery and equipment
Bauten	38	Buildings and other construction
Kapitalkoeffizient (Verhältnis Kapitalstock zu Bruttowertschöpfung in Preisen von 1985)	39	Capital-output ratio (gross stock of fixed assets - Annual average - per gross value added, at constant prices)
Angaben je Erwerbstätigen (1 000 DM)		Per person engaged (thousands DM)
Bruttoanlageinvestitionen		Gross value added
in jeweiligen Preisen	40	At current prices
in Preisen von 1985	41	At 1985 constant prices
Kapitalstock (Kapitalintensität)	42	Gross stock of fixed assets - annual average at 1985 Constant prices - (capital-labour ratio)
<b>Angaben je Beschäft. Arbeitnehmer (1 000 DM)</b>		<b>Per wage and salary (thousands DM)</b>
<b>Einkommen aus unselbständiger Arbeit</b>		<b>Compensation of employees</b>
1970 = 100	43	Indices 1970 = 100
Bruttowertschöpfung		Gross value added
In jeweiligen Preisen	44	At current prices
In Preisen von 1985	45	At constant prices
Bruttowertschöpfung in Preisen von 1985 je Erwerbstätigen (Arbeitsproduktivität)	46	Labour productivity (Gross value added at 1980 constant prices per person engaged)
Nettowertschöpfung je Erwerbstätigen	47	Net value added per person engaged
Lohnkosten je Produkteinheit	48	Unit labour cost (compensation of employees per unit of gross value added)
Bruttowertschöpfung in Preisen von 1980 zu Kapitalstock (Kapitalproduktivität)	49	Capital productivity (gross value added per unit of fixed assets, annual average at 1985 constant prices)
<b>Anteil an der Summe aller Wirtschaftsbereiche (in %)</b>		<b>Percentage of total (all sectors = 100)</b>
Produktionswert	50	Output
Bruttowertschöpfung	51	Gross value added
Nettowertschöpfung	52	Net value added

# Liste der nachgewiesenen Merkmale

Deutsch	Lfd. Nr. ----- Line No.	Englisch
<i>noch: Anteil an der Summe der Wirtschaftsbereiche (in %)</i>		<i>add. to: Percentage of total (all secotrs = 100)</i>
Entstandene Bruttoeinkommen aus		Net value added by compensation
Unselbständiger Arbeit	53	Compensation of employees
Dar.: Bruttolohn- und -gehaltsumme	54	Among which: grosse wages and salaries
Unternehmertätigkeit und Vermögen	55	Property and entrepreneurial income
Bruttoanlageinvestitionen	56	Cross fixed capital formation
Ausrüstungen	57	Machinery and equipment
Bauten	58	Buildings and other construction
Bruttoanlagevermögen in Preisen von 1985	59	Gross stock of fixed capital at 1985 constant prices (opening stock)
Am Jahresanfang		
Ausrüstungen	60	Machinery and equipment
Bauten	61	Buildings and other construction
Erwerbstätige im Inland	62	Persons engaged

**Gliederung der Wirtschaftsbereiche in den Volkswirtschaftlichen Gesamtrechnungen**

Bereich	Systematik der Wirtschaftszweige, Ausgabe 1979 <sup>1)2)</sup>		SYPRO <sup>3)</sup>
	Bezeichnung	Nummer	
<b>Unternehmen</b>	Land- und Forstwirtschaft, Fischerei; Produzierendes Gewerbe; Handel; Verkehr- und Nachrichtenübermittlung; Kreditinstitute und Versicherungsgewerbe; Dienstleistungen, soweit von Unternehmen und Freien Berufen erbracht; Organisationen ohne Erwerbszweck, für Unternehmen tätig; Bundesmonopolverwaltung für Branntwein; Bundesanstalt für landwirtschaftliche Marktordnung	0 - 7, 83, ex 9.0 39, ex 9.7 11	
<b>Land- und Forstwirtschaft, Fischerei</b>	Land- und Forstwirtschaft, Fischerei	0	
Landwirtschaft	Landwirtschaft	01	
Gewerbliche Gärtnerei und Tierhaltung, Forstwirtschaft, Fischerei	Gewerbliche Gärtnerei, gewerbliche Tierhaltung, -zucht und -pflege; Forstwirtschaft; Fischerei, Fischzucht	03 - 07	
<b>Produzierendes Gewerbe<sup>4)</sup></b>	Produzierendes Gewerbe; Bundesmonopolverwaltung für Branntwein	1 - 3 ex 9.0 39	10 - 77
Energie- und Wasserversorgung, Bergbau	Energie- und Wasserversorgung, Bergbau	1	10, 21
Elektrizitäts-, Gas-, Fernwärme- und Wasserversorgung	Elektrizitäts-, Gas-, Fernwärme- und Wasserversorgung	10	10
Elektrizitäts- und Fernwärmeversorgung usw.	Elektrizitäts-, Gas- und Fernwärmeversorgung (ohne ausgeprägten Schwerpunkt); Elektrizitätsversorgung; Fernwärmeversorgung	100 - 101, 105	1010, 1050 - 1060
Gasversorgung	Gasversorgung	103	1030
Wasserversorgung	Wasserversorgung	107	1070
Bergbau	Bergbau	11	21
Kohlenbergbau	Steinkohlebergbau und -brikettherstellung, Kokerei; Braunkohlenbergbau und -brikettherstellung	110 - 111	2111 - 2114
Übriger Bergbau	Erzbergbau, Gewinnung von spalt- und brutstoffhaltigen Erzen; Kali- und Steinsalzbergbau, Salinen; Gewinnung von Erdöl, Ergas; Sonstiger Bergbau, Torfgewinnung	113 - 118	2130 - 2180
<b>Verarbeitendes Gewerbe<sup>4)</sup></b>	Verarbeitendes Gewerbe; Bundesmonopolverwaltung für Branntwein	2 ex 9.0 39	22 - 69

Fußnoten siehe letzte Seite.

# Gliederung der Wirtschaftsbereiche in den Volkswirtschaftlichen Gesamtrechnungen

Bereich	Systematik der Wirtschaftszweige, Ausgabe 1979 <sup>1)2)</sup>		SYPRO <sup>3)</sup>
	Bezeichnung	Nummer	
Chemische Industrie, Herstellung und Verarbeitung von Spalt- und Brutstoffen	Chemische Industrie; Herstellung und Verarbeitung von Spalt- und Brutstoffen	200 - 201	24, 40
Mineralölverarbeitung	Mineralölverarbeitung	205	22
Herstellung von Kunststoffwaren	Herstellung von Kunststoffwaren	210	58
Gummiverarbeitung	Herstellung von Gummiwaren; Runderneuerung und Reparatur von Bereifungen	213 - 216	59
Gewinnung und Verarbeitung von Steinen und Erden	Gewinnung von Steinen und Erden; Verarbeitung von Steinen und Erden (ohne Grobkeramik, Herstellung von Schleifmitteln; Grobkeramik; Herstellung von Schleifmitteln	221 - 223, 226	25
Feinkeramik	Feinkeramik	224	51
Herstellung und Verarbeitung von Glas	Herstellung und Verarbeitung von Glas	227	52
Eisenschaffende Industrie	Eisenschaffende Industrie	230 - 232	27
NE-Metallerzeugung, NE-Metallhalbzeugwerke	NE-Metallerzeugung, NE-Metallhalbzeugwerke	233	28
Gießerei	Eisen-, Stahl- und Tempergießerei; NE-Metallgießerei	234 - 236	29
Ziehereien, Kaltwalzwerke, Stahlverformung usw.	Ziehereien, Kaltwalzwerke; Stahlverformung, Oberflächenveredlung, Härtung; Mechanik, a.n.g.	237 - 239	30
Stahl- und Leichtmetallbau, Schienenfahrzeugbau	Herstellung von Stahl- und Leichtmetallkonstruktionen, Weichenbau; Kessel- und Behälterbau; Schienenfahrzeugbau	240 - 241, 247	31
Maschinenbau	Maschinenbau	242	32
Herstellung von Büromaschinen, ADV-Geräten und -Einrichtungen	Herstellung von Büromaschinen, Datenverarbeitungsgeräten und -einrichtungen	243	50
Straßenfahrzeugbau, Reparatur von Kraftfahrzeugen usw.	Herstellung von Kraftwagen und deren Teilen; Straßenfahrzeugbau (ohne Herstellung von Kraftwagen); Reparatur von Kraftfahrzeugen, Fahrrädern; Lackierung von Straßenfahrzeugen	244 - 245, 249 1	33
Schiffbau	Schiffbau	246	34
Luft- und Raumfahrzeugbau	Luft- und Raumfahrzeugbau	248	35

Fußnoten siehe letzte Seite.

# Gliederung der Wirtschaftsbereiche in den Volkswirtschaftlichen Gesamtrechnungen

Bereich	Systematik der Wirtschaftszweige, Ausgabe 1979 <sup>1)2)</sup>		SYPRO <sup>3)</sup>
	Bezeichnung	Nummer	
Elektrotechnik, Reparatur von Haushaltsgeräten	Elektrotechnik; Reparatur von elektrischen Geräten für den Haushalt	250, 259 1	36
Feinmechanik, Optik, Herstellung von Uhren	Feinmechanik, Optik; Herstellung von Uhren	252 - 254	37
Herstellung von Eisen-, Blech- und Metallwaren	Herstellung von Eisen-, Blech- und Metallwaren	256	38
Herstellung von Musikinstrumenten, Spielwaren, Füllhaltern usw.	Herstellung von Füllhaltern u.ä., Stempeln; Verarbeitung von natürlichen Schnitz- und Formstoffen; Foto- und Filmlabors; Herstellung von Musikinstrumenten, Spielwaren, Sportgeräten, Schmuck u.ä.	257 - 258	39
Holzbearbeitung	Holzbearbeitung	260	53
Holzverarbeitung	Holzverarbeitung	261	54
Zellstoff-, Holzschliff-, Papier- und Pappeerzeugung	Zellstoff-, Holzschliff-, Papier- und Pappeerzeugung	264	55
Papier- und Pappeverarbeitung	Papier- und Pappeverarbeitung	265	56
Druckerei, Vervielfältigung	Druckerei, Vervielfältigung	268	57
Ledergewerbe	Ledererzeugung; Lederverarbeitung (ohne Herstellung von Schuhen); Herstellung von Schuhen	270 - 272	61 - 62
Textilgewerbe	Textilgewerbe	275	63
Bekleidungsgewerbe	Bekleidungsgewerbe	276	64
Ernährungsgewerbe (ohne Getränkeherstellung)	Mahl- und Schälmlmhlen; Herstellung von Stärke, Stärkeerzeugnissen; Herstellung von Teigwaren; Herstellung von Backwaren; Zuckerindustrie; Obst- und Gemüseverarbeitung; Herstellung von Süßwaren (ohne Dauerbackwaren); Milchverwertung; Herstellung von Speiseöl, Margarine u.ä. Nahrungsfetten; Schlachthäuser (ohne kommunale Schlachthöfe), Fleischverarbeitung; Fischverarbeitung; Sonstiges Ernährungsgewerbe (ohne Herstellung von Futtermitteln); Herstellung von Futtermitteln	28/29 (ohne 293 - 295, 299)	68 (ohne 6871 - 6879)
Getränkeherstellung	Brauerei, Mälzerei; Alkoholbrennerei, Herstellung von Spirituosen; Weinherstellung und -verarbeitung; Mineralbrunnen, Herstellung von Mineralwasser, Limonaden; Bundesmonopolverwaltung für Brantwein	293 - 295, ex 9.0 39	6871 - 6879
Tabakverarbeitung	Tabakverarbeitung	299	69

Fußnoten siehe letzte Seite.

**Gliederung der Wirtschaftsbereiche in den Volkswirtschaftlichen Gesamtrechnungen**

Bereich	Systematik der Wirtschaftszweige, Ausgabe 1979 <sup>1)2)</sup>		SYPRO <sup>3)</sup>
	Bezeichnung	Nummer	
Baugewerbe	Baugewerbe	3	72 - 77
Bauhauptgewerbe	Bauhauptgewerbe	30	72 - 75
Ausbaugewerbe	Ausbaugewerbe	31	76 - 77
<b>Handel und Verkehr</b>	Handel; Verkehr und Nachrichtenübermittlung (einschl. Postgiro- und Postsparkassenämter); Erdölvorratungsverband; Notgemeinschaft Deutscher Kohlenbergbau; Bundesanstalt für landwirtschaftliche Marktordnung	4, 5, 607, ex 834 10, ex 9.1 11	
Handel	Handel; Erdölbevorratungsverband; Notgemeinschaft Deutscher Kohlenbergbau; Bundesanstalt für landwirtschaftliche Marktordnung	4, ex 834 10 ex 9.7 11	
Großhandel, Handelsvermittlung	Großhandel; Handelsvermittlung, Erdölbevorratungsverband; Notgemeinschaft Deutscher Kohlenbergbau; Bundesanstalt für landwirtschaftliche Marktordnung	40/41 - 42, ex 834 10, ex 9.7 11	
Einzelhandel	Einzelhandel	43	
Verkehr, Nachrichtenübermittlung	Verkehr und Nachrichtenübermittlung (einschl. Postgiro- und Postsparkassenämter)	5, 607	
Eisenbahnen	Eisenbahnen	511	
Schifffahrt, Wasserstraßen, Häfen	Binnenschifffahrt, -wasserstraßen, -häfen; See- und Küstenschifffahrt, Seehäfen	513 - 514	
Deutsche Bundespost	Deutsche Bundespost (einschl. Postgiro- und Sparkassenämter)	517, 607	
Übriger Verkehr	Straßenverkehr, Parkplätze und -häuser; Luftfahrt; Flugplätze; Transport in Rohrleitungen; Spedition, Lagerei, Verkehrsvermittlung	512, 515 - 516, 55	
<b>Dienstleistungsunternehmen</b>	Kreditinstitute und Versicherungsgewerbe (ohne Postgiro- und Postsparkassenämter); Dienstleistungen, soweit von Unternehmen und Freien Berufen erbracht; Organisationen ohne Erwerbszweck, für Unternehmen tätig (ohne Erdölbevorratungsverband, Notgemeinschaft Deutscher Kohlenbergbau)	6 - 7 (ohne 607), 83 (ohne ex 834 10)	
Kreditinstitute, Versicherungsunternehmen	Kreditinstitute (ohne Postgiro- und Postsparkassenämter); Versicherungsgewerbe	60 - 61 (ohne 607)	
Kreditinstitute	Kreditinstitute (ohne Postgiro- und Postsparkassenämter)	60 (ohne 607)	

Fußnoten siehe letzte Seite.



# Gliederung der Wirtschaftsbereiche in den Volkswirtschaftlichen Gesamtrechnungen

Bereich	Systematik der Wirtschaftszweige, Ausgabe 1979 <sup>1)2)</sup>		SYPRO <sup>3)</sup>
	Bezeichnung	Nummer	
Versicherungsunternehmen	Versicherungsgewerbe	61	
Wohnungsvermietung	Wohnungsvermietung	ex 794 11	
Sonstige Dienstleistungsunternehmen	Mit dem Kredit- und Versicherungsgewerbe verbundene Tätigkeiten; Dienstleistungen, soweit von Unternehmen und Freien Berufen erbracht (ohne Wohnungsvermietung); Organisationen ohne Erwerbszweck, für Unternehmen tätig (ohne Erdölbevorratungsverband, Notgemeinschaft Deutscher Kohlenbergbau)	65, 7 (ohne ex 794 11), 83 (ohne ex 834 10)	
Gastgewerbe, Heime	Gastgewerbe; Heime (ohne Fremden-, Erholungs- und Ferienheime)	71 - 72	
Bildung, Wissenschaft, Kultur usw., Verlagsgewerbe	Bildung, Wissenschaft, Kultur, Sport, Unterhaltung; Verlagsgewerbe	75 - 76	
Gesundheits- und Veterinärwesen	Gesundheits- und Veterinärwesen	77	
Übrige Dienstleistungsunternehmen	Mit dem Kredit- und Versicherungsgewerbe verbundene Tätigkeiten; Wäscherei, Körperpflege, Fotoateliers u.a. persönliche Dienstleistungen; Gebäudereinigung; Abfallbeseitigung u.a. hygienische Einrichtungen; Rechtsberatung, Steuerberatung, Wirtschaftsprüfung und -beratung, technische Beratung und Planung, Werbung, Dienstleistungen für Unternehmen, a.n.g.; Dienstleistungen, a.n.g. (ohne Wohnungsvermietung); Organisationen ohne Erwerbszweck, für Unternehmen tätig (ohne Erdölbevorratungsverband, Notgemeinschaft Deutscher Kohlenbergbau)	65, 73 - 74, 78 - 79 (ohne ex 794 11), 83 (ohne ex 834 10)	
Staat <sup>5)</sup>	Gebietskörperschaften und Sozialversicherung (ohne Vertretungen fremder Staaten, Stationierungsstreitkräfte, inter- und supranationale Organisationen mit Behördencharakter; Bundesmonopolverwaltung für Branntwein, Bundesanstalt für landwirtschaftliche Marktordnung) 5)	9 (ohne ex 9.0 39, ex 9.7 11, 99)	
Gebietskörperschaften 5)	Gebietskörperschaften (ohne Bundesmonopolverwaltung für Branntwein, Bundesanstalt für landwirtschaftliche Marktordnung) 5)	9 (ohne ex 9.0 39, ex 9.7 11)	
Sozialversicherung	Sozialversicherung, Arbeitsförderung	98	

Fußnoten siehe letzte Seite.

## Gliederung der Wirtschaftsbereiche in den Volkswirtschaftlichen Gesamtrechnungen

Bereich	Systematik der Wirtschaftszweige, Ausgabe 1979 <sup>1)2)</sup>		SYPRO <sup>3)</sup>
	Bezeichnung	Nummer	
<b>Private Haushalte und private Organisationen ohne Erwerbszweck</b>	Private Haushalte; Organisationen ohne Erwerbszweck, nicht für Unternehmen tätig	85, 81	
Private Haushalte	Private Haushalte	85	
Private Organisationen ohne Erwerbszweck	Organisationen ohne Erwerbszweck, nicht für Unternehmen tätig	81	

1) Fassung für Volkswirtschaftliche Gesamtrechnungen, Juni 1985.

2) Der Bereich **"Landwirtschaft"** umfaßt auch die landwirtschaftlichen Tätigkeiten in Einheiten, die nach dem Schwerpunkt ihrer wirtschaftlichen Tätigkeit anderen Bereichen zugeordnet sind, sowie die landwirtschaftliche Produktion in Hausgärten. Der den Dienstleistungsunternehmen zugeordnete Bereich **"Wohnungsvermietung"** umfaßt außer der gewerblichen Wohnungsvermietung (Vermietung von eigenen Wohnungen - ex WZ 794 11) die gewerbliche Wohnungsvermietung von Einheiten, die nach dem Schwerpunkt ihrer wirtschaftlichen Tätigkeit anderen Bereichen zugeordnet sind, sowie die nichtgewerbli-

che Wohnungsvermietung einschließlich der Nutzung von Eigentümerwohnungen.

3) Systematik der Wirtschaftszweige, Ausgabe 1979, Fassung für die Statistik im Produzierenden Gewerbe (SYPRO).

4) "Reparatur von Gebrauchsgütern (ohne elektrische Geräte für den Haushalt)" - SYPRO 65 = WZ 249 5, 259 (ohne 259 1), 269, 279 - wird nicht gesondert dargestellt. Die Werte sind in den Angaben für diejenigen Wirtschaftsbereiche enthalten, die diese Güter herstellen.

5) Ohne Unternehmen im Eigentum der Gebietskörperschaften.

**VERÖFFENTLICHUNG VON ERGEBNISSEN  
DER VOLKSWIRTSCHAFTLICHEN GESAMTRECHNUNGEN**

Die Berechnung und Veröffentlichung von Ergebnissen der Volkswirtschaftlichen Gesamtrechnungen erfolgt - abhängig von der Verfügbarkeit der Ergebnisse wichtiger Basisstatistiken - in einem bestimmten Rhythmus, der sich von Jahr zu Jahr wiederholt.

Erste JAHRESEERGEBNISSE für das gerade abgelaufene Jahr werden auf der Grundlage kurzfristiger Wirtschaftsstatistiken und noch in relativ grober Gliederung bereits zu Beginn des Jahres ermittelt und Mitte **J a n u a r** in der Fachserie 18 "Volkswirtschaftliche Gesamtrechnungen", Reihe 1.1 "Konten und Standardtabellen, Erste Ergebnisse der Sozialproduktsberechnung", sowie im "Statistischen Wochendienst" und anschließend im Januar-Heft von "Wirtschaft und Statistik" veröffentlicht. Eine Überprüfung und ggf. Korrektur dieser ersten vorläufigen Ergebnisse erfolgt im **M ä r z** aufgrund des bis dahin verfügbaren statistischen Ausgangsmaterials. Dabei werden zahlreiche der im Januar noch erforderlichen Schätzungen für die letzten Jahresmonate durch fundiertere Angaben ersetzt. Die Veröffentlichung dieser Zahlen erfolgt in der ersten Märzhälfte in der Fachserie 18 "Volkswirtschaftliche Gesamtrechnungen", Reihe 3 "Vierteljahresergebnisse der Sozialproduktsberechnung" und in einem Aufsatz im März-Heft von "Wirtschaft und Statistik" sowie - ausführlicher - in dem im Mai erscheinenden Vorbericht der Reihe 1 "Konten und Standardtabellen" in der Fachserie 18. Der gleiche Berechnungsstand liegt auch den im Statistischen Jahrbuch (Erscheinungstermin im Sommer) enthaltenen Ergebnissen über Volkswirtschaftliche

Gesamtrechnungen zugrunde. Im **S e p t e m b e r** werden alle Angaben für das Vorjahr anhand inzwischen vorliegender detaillierter statistischer Ergebnisse erneut geprüft, überarbeitet und vervollständigt. Die Ergebnisse dieser Berechnungen werden Mitte September im "Statistischen Wochendienst" und in einem Aufsatz im September-Heft von "Wirtschaft und Statistik" sowie ausführlich im Hauptbericht der Reihe 1 "Konten- und Standardtabellen" in der Fachserie 18 "Volkswirtschaftliche Gesamtrechnungen" dargestellt, der im Oktober erscheint.

Bei den Berechnungsterminen im März und September werden regelmäßig auch die Ergebnisse für die beiden vorangegangenen Jahre aufgrund neuer Erkenntnisse aus Jahresstatistiken in die Überprüfung einbezogen und - soweit erforderlich - korrigiert.

Für eine Auswahl wichtiger Tatbestände der Volkswirtschaftlichen Gesamtrechnungen werden auch VIERTELJAHRESEERGEBNISSE ermittelt. Die Angaben für das erste Quartal werden etwa Mitte Juni, für das zweite Quartal Mitte September, für das dritte Quartal Mitte Dezember und für das vierte Quartal Mitte März des folgenden Jahres in Fachserie 18 "Volkswirtschaftliche Gesamtrechnungen", Reihe 3 "Vierteljahresergebnisse der Sozialproduktsberechnung" sowie anschließend im Tabellenteil der darauffolgenden Hefte von "Wirtschaft und Statistik" veröffentlicht. Vorbericht und Jahressband der Reihe 1 in der Fachserie 18 enthalten Angaben für Vierteljahre ab 1968 und - in tiefer Gliederung - auch HALBJAHRESEERGEBNISSE.

Übersicht 1  
Berechnungstermine in den Volkswirtschaftlichen Gesamtrechnungen

Nachweis	Rechenstand				
	Januar	März	Juni	September	Dezember
Erstmals nachgewiesene Ergebnisse für	Jahreswerte des Vorjahres A)	4. Vierteljahr des Vorjahres 2. Halbjahr des Vorjahres	1. Vierteljahr des lfd. Jahres	2. Vierteljahr des lfd. Jahres 1. Halbjahr des lfd. Jahres	3. Vierteljahr des lfd. Jahres
Neuberechnete und evtl. korrigierte Ergebnisse für	-	alle Jahres-, Halbjahres- und Vierteljahresergebnisse der letzten 2 Jahre	-	alle Jahres-, Halbjahres- und Vierteljahresergebnisse der letzten 2 Jahre	-

A) Aus dem Jahresergebnis (Rechenstand Januar) und den Vierteljahresergebnissen für das 1. - 3. Vierteljahr (Rechenstand Dezember des Vorjahres) darf nicht auf das 4. Vierteljahr geschlossen werden.

Die Ergebnisse für das erste Halbjahr werden außerdem in dem bereits erwähnten Aufsatz im September-Heft von "Wirtschaft und Statistik" ausführlicher kommentiert.

Die vorstehende Übersicht 1 zeigt, in welchen Monaten neue Ergebnisse für die gerade abge-

laufene Periode und für weiter zurückliegende Zeiträume berechnet werden.

In der Übersicht 2 wird dargestellt, wann in den verschiedenen Publikationen neueste Ergebnisse vorgelegt werden.

**Übersicht 2**  
**Termine der Veröffentlichung von Ergebnissen der Volkswirtschaftlichen Gesamtrechnungen**  
**in den verschiedenen Publikationen**

Nachweis	Rechenstand				
	Januar	März	Juni	September	Dezember
Pressemitteilung	1. oder 2. Woche im Januar	1. oder 2. Woche im März	1. oder 2. Woche im Juni	1. oder 2. Woche im September	1. oder 2. Woche im Dezember
Bildschirmtext Btx * 48484040	gleichzeitig mit der Pressemitteilung				
Statistischer Wochendienst 1)	ab Heft 2 oder 3	ab Heft 10 oder 11	ab Heft 22 oder 23	ab Heft 35 oder 36	ab Heft 47, 48 oder 49
Wirtschaft und Statistik					
- Aufsatz	Heft 1 (Mitte Februar)	Heft 3 (Mitte April)	-	Heft 9 (Mitte Oktober)	-
- Monatszahlen	Heft 1 und 2 <sup>A)</sup>	Heft 3 - 5	Heft 6 - 8	Heft 9 - 11	Heft 12 - 2
Fachserie 18, Reihe 1	Reihe 1.1 Erste Ergebnisse der Sozialpro- duktsberechnung	Reihe 1.2 Vorbericht (Mai)	-	Reihe 1.3 Hauptbericht (Oktober)	-
Fachserie 18, Reihe 3	-	gleichzeitig mit bzw. unmittelbar nach der Pressemitteilung			
STATIS-BUND	Jahressegmente im Umfang der Reihe 1.1 (gleichzeitig mit der Presse- mitteilung)	Vierteljahres- segmente (gleich- zeitig mit Pres- semitteilung) alle Segmente des Vorberichts (ca. 20.4.)	Vierteljahres- segmente (gleichzeitig mit Presse- mitteilung) (ca. 20.6.)	Vierteljahres- segmente (gleich- zeitig mit Pres- semitteilung) alle anderen Segmente (ca. 20.10.)	Vierteljahres- segmente (gleichzeitig mit Pressemit- teilung)
Jahrbuch	-	August	-	-	-

1) Die Heftnummern entsprechen etwa der laufenden Nummer der Woche im Kalenderjahr.

A) Aus dem Jahresergebnis (Rechenstand Januar) und den Vierteljahresergebnissen für das 1. - 3. Vierteljahr (Rechenstand Dezember des Vorjahres) darf nicht auf das 4. Vierteljahr geschlossen werden.

In größeren Abständen - etwa alle fünf Jahre - ist es unvermeidlich, REVISIONEN der Volkswirtschaftlichen Gesamtrechnungen für eine längere Reihe zurückliegender Jahre durchzuführen. Sie ermöglichen vor allem

- den Einbau der Ergebnisse von Großzählungen, deren Ergebnisse nur in mehrjährigen Abständen und relativ spät zur Verfügung stehen, so daß sie in der laufenden Berechnung nicht berücksichtigt werden können,

- die methodische Weiterentwicklung der Konzepte und Definitionen, die Anpassung der Rechenmethoden, Systematiken u.ä. an - häufig rechtlich oder fiskalisch bedingte - Änderungen im statistischen Ausgangsmaterial und
- den Übergang auf ein neues Preisbasisjahr für die Berechnungen in konstanten Preisen. Dabei wird davon ausgegangen, daß die reale Entwicklung am besten durch Ergebnisse wiedergegeben wird, die sich auf ein zeitlich nicht allzuweit entferntes Preisbasisjahr beziehen.

Die letzte Revision hat im Jahr 1991 stattgefunden. Sie umfaßt für die Angaben in jeweiligen Preisen den Zeitraum ab 1971, für die Angaben in konstanten Preisen den Zeitraum ab 1950. Ihre Ergebnisse sind in der Reihe S. 15 "Revidierte Ergebnisse 1960 bis 1990" der Fachserie 18 "Volkswirtschaftliche Gesamtrechnungen" veröffentlicht worden.

In welchen Publikationen die zur Zeit gültigen Ergebnisse der Volkswirtschaftlichen Gesamtrechnungen, auch für länger zurückliegende Jahre, nachgewiesen werden, kann dem Fundstellennachweis in Übersicht 3 entnommen werden.

### Übersicht 3

Fundstellen für die zur Zeit gültigen Ergebnisse der Volkswirtschaftlichen Gesamtrechnungen ab 1950

Sie suchen	für die Jahre	1950 bis 1987	ab 1988	Aktuellster Nachweis	Rechenstand
Jahresergebnisse	FS 18, S. 15 (bis 1960 ohne Saarland und Berlin)	FS 18, R 1	abgelaufenes Jahr Januar: WoDi Heft 2 oder 3 Februar: WiSta Heft 1 März: FS 18, R 3 April: WiSta Heft 3 Mai: FS 18, R 1.2 September: FS 18, R 3 Oktober: FS 18, R 1.3 und WiSta Heft 9	FS 18, R 1.1 und	Januar Januar März März März September September
Halbjahresergebnisse	Arbeitsunterlage <sup>1)</sup>	FS 18, R 1	Halbjahre des abgelaufenen Jahres 1. Halbjahr des laufenden Jahres	April: WiSta Heft 3 Mai: FS 18, R 1.2 Oktober: FS 18, R 1.3 Oktober: WiSta Heft 9	März März September September
Vierteljahresergebnisse	FS 18, S. 15 (ab 1968)	FS 18, R 3	bis 4. Vj des abgelaufenen Jahres bis 1. Vj des lfd. Jahres bis 2. Vj des lfd. Jahres bis 3. Vj des lfd. Jahres	März: FS 18, R 3 April: WiSta Heft 3 Mai: FS 18, R 1.2 Juni: FS 18, R 3 September: FS 18, R 3 Oktober: FS 18, R 1.3 und WiSta Heft 9 Dezember: FS 18, R 3	März März März Juni September September Dezember

1) Diese Arbeitsunterlage kann beim Statistischen Bundesamt, Gruppe III A (Tel.: 0611 - 75 25 15) angefordert werden.

Abkürzungen FS 18, R. 1.1: Fachserie 18, Volkswirtschaftliche Gesamtrechnungen, Reihe 1.1, Erste Ergebnisse der Sozialproduktsberechnung  
 FS 18, R. 1.2: Fachserie 18, Volkswirtschaftliche Gesamtrechnungen, Reihe 1.2, Vorbericht  
 FS 18, R. 1.3: Fachserie 18, Volkswirtschaftliche Gesamtrechnungen, Reihe 1.3, Hauptbericht  
 FS 18, R. 3 : Fachserie 18, Volkswirtschaftliche Gesamtrechnungen, Reihe 3, Vierteljahresergebnisse der Sozialproduktsberechnung  
 FS 18, S. 15 : Fachserie 18, Volkswirtschaftliche Gesamtrechnungen, Reihe S. 15, Revidierte Ergebnisse 1950 - 1990

WiSta : Wirtschaft und Statistik  
 WoDi : Statistischer Wochendienst  
 Vj : Vierteljahr

Übersicht 4 stellt die Veröffentlichungsreihen der Volkswirtschaftlichen Gesamtrechnungen zusammen. Die Ergebnisse in den Heften S. 2 bis S. 11 sind durch die letzte Revision überholt. Bestellen können Sie diese Veröffentlichungen über den Buchhandel oder direkt durch den

Verlag:  
Metzler-Poeschel Stuttgart

Verlagsauslieferung:  
Hermann Leins GmbH & Co. KG  
Holzwiesenstr. 2  
Postfach 11 52  
7408 Kusterdingen  
Telefon: 07071/33046  
Telex : 7262891 mepo d  
Telefax: 07071/33653

Bei Bestellungen bitten wir, nicht nur den Titel mit der Kennziffer, sondern auch Erscheinungsfolge bzw. Berichtszeit und - soweit bekannt - Ihre Kundennummer anzugeben.

#### Übersicht 4

##### Fachserie 18: Volkswirtschaftliche Gesamtrechnungen Veröffentlichungsreihen

Kenn- ziffer	Reihe bzw. Heft	Titel	Regio- nale Glieder- ung	Erscheinungs- folge (letzte Ausgabe)	Preis DM
2180110	Reihe 1	Konten und Standardtabellen	-	j (91)	8,30
2180120	Reihe 1.1	Erste Ergebnisse der Sozialproduktsberechnung ...	-	j V (91)	27,20
2180130	Reihe 1.2	Vorbericht .....	-	j (91)	29,30
	Reihe 1.3	Hauptbericht .....	-		
2180200	Reihe 2	Input-Output-Tabellen .....	-	unr (88)	25,50
2180300	Reihe 3	Vierteljahresergebnisse der Sozialprodukts- berechnung .....	-	vj (91)	10,10
	Reihe S	Sonderbeiträge			
2189012	Reihe S.12	Ergebnisse der Input-Output-Rechnung 1970 bis 1986 .....	-	ein (86)	28,70
2189014	Reihe S.14	Erste Ergebnisse der Revision 1960 bis 1990 .....	-	ein (90)	19,80
2189015	Reihe S.15	Revidierte Ergebnisse 1950 bis 1990 .....	-	ein (90)	29,30
2189016	Reihe S.16	Der Staat in den Volkswirtschaftlichen Gesamt- rechnungen 1950 bis 1990 .....	-	ein (90)	22,80
2189017	Reihe S.17	Vermögensrechnung 1950 bis 1991 .....	-	ein (91)	27,20

Die in Spalte "Erscheinungsfolge" aufgeführten Abkürzungen bedeuten:  
m = monatlich, vj = vierteljährlich, hj = halbjährlich, j = jährlich, unr = unregelmäßig,  
ein = einmalig, E = Eilbericht, V = Vorbericht.

# **Wichtige Aufsätze in "Wirtschaft und Statistik" auf dem Gebiet der Volkswirtschaftlichen Gesamtrechnungen**

Bartels, H., Das Kontensystem für die Volkswirtschaftlichen Gesamtrechnungen der Bundesrepublik Deutschland, Erster Teil: Das angestrebte Kontensystem, Heft 6/1960, S. 317-344:

Eingehende Beschreibung der 1960 im Rahmen der Volkswirtschaftlichen Gesamtrechnungen angestrebten kontenmäßigen Darstellung.

Bartels, H., Raabe, K.-H., Schöry, O. und Mitarbeiter, Das Kontensystem für die Volkswirtschaftlichen Gesamtrechnungen der Bundesrepublik Deutschland, Zweiter Teil: Das ausgefüllte vereinfachte Kontensystem, Heft 10/1960, S. 571-581:

Beschreibung des in den sechziger Jahren verwendeten vereinfachten Kontensystems.

Bartels, H., Sievers, I., Der Staat als Teil der Volkswirtschaft 1950 bis 1959, Heft 3/1961, S. 133-157:

Eingehende Beschreibung der Teilnahme des Staates am Wirtschaftsablauf, insbesondere des Staates als Produzent, Verbraucher und Investor, der Umverteilung von Einkommen und Vermögen über den Staat sowie der wirtschaftlichen Beziehungen des Staates zu den anderen Sektoren und zur übrigen Welt.

Bartels, H., Preisindices in der Sozialproduktsberechnung, Heft 1/1963, S. 15-18:

Aussagewert, Berechnungsgrundlagen und -methoden der Preisindices in der Entstehungs- und Verwendungsrechnung des Sozialprodukts.

Hamer, G., Müller-Nagell, H., Der Private Verbrauch nach Verwendungszwecken und Lieferbereichen, Heft 12/1963, S. 714-728:

Berechnungsgrundlagen und -methoden des Privaten Verbrauchs in der Gliederung nach Lieferbereichen und Verwendungszwecken.

Hamer, G., Richter, H.-W., Einkommen aus unelbständiger Arbeit und Einkommen aus Unternehmer-tätigkeit und Vermögen nach Wirtschaftsbereichen, Heft 9/1966, S. 537-553:

Berechnungsgrundlagen und -methoden der Einkommen aus unselbständiger Arbeit, insbesondere in der Gliederung nach Wirtschaftsbereichen.

Hamer, G., Die Behandlung der Umsatz-(Mehrwert-)steuer in den Volkswirtschaftlichen Gesamtrechnungen, Heft 9/1968, S. 439-443:

Darlegung der verschiedenen Möglichkeiten der Behandlung der Mehrwertsteuer in den Volkswirtschaftlichen Gesamtrechnungen.

Hamer, G., Revidierte Konten der Volkswirtschaftlichen Gesamtrechnungen, Heft 6/1970, S. 281-288:

Erläuterung der erweiterten Sektorengliederung, des neu eingeführten Güterkontos und des einheitlichen Rahmenschemas der Kontenpositionen.

Hipler, H., Die Versicherungsunternehmen in den Volkswirtschaftlichen Gesamtrechnungen, Heft 7/1970, S. 331-337:

Behandlung der Beitragseinnahmen und Leistungen der Versicherungsunternehmen, Berechnungsunterlagen und -methoden für die Aufstellung der Konten des Sektors Versicherungsunternehmen.

Lützel, H., Das reproduzierbare Anlagevermögen in Preisen von 1962, Heft 10/1971, S. 593-604 und S. 607 \*ff.:

Erläuterung der Begriffe sowie der Berechnungsgrundlagen und -methoden, Darstellung der Ergebnisse ab 1950.

Dorow, F., Zur Behandlung der unterstellten Bankgebühr in den Volkswirtschaftlichen Gesamtrechnungen, Heft 7/1972, S. 377-382:

Darlegung der unterschiedlichen Behandlung der unterstellten Bankgebühr in den Volkswirtschaftlichen Gesamtrechnungen der Bundesrepublik Deutschland und in den internationalen Systemen der Volkswirtschaftlichen Gesamtrechnungen.

Lützel, H., Das reproduzierbare Sachvermögen zu Anschaffungs- und zu Wiederbeschaffungspreisen, Heft 11/1972, S. 611-624 und S. 689 \* ff.:

Erläuterung der Begriffe und Berechnungsmethoden, Darstellung der Ergebnisse ab 1950.

Dorow, F., Vermögenseinkommen und Unternehmensgewinne 1960 bis 1972, Heft 4/1974, S. 246-259 und S. 56 \*:

Erläuterung der Begriffe und Berechnungsmethoden, Darstellung der Ergebnisse ab 1960.

Hamer, G., Volkswirtschaftliche Gesamtrechnungen und Messung der Lebensqualität, Heft 8/1974, Sonderdruck (Beilage):

Darlegung der Ansatzpunkte zur Messung der Lebensqualität in den Volkswirtschaftlichen Gesamtrechnungen, Anregungen für ihre Weiterentwicklung.

Hartmann, N., Private Organisationen ohne Erwerbscharakter als Teil des Haushaltssektors in den Volkswirtschaftlichen Gesamtrechnungen, Heft 10/1976, S. 638-643:

Beschreibung der Methoden und Darstellung der Ergebnisse der Berechnung der Verteilung, Umverteilung und Verwendung der Einkommen der privaten Organisationen ohne Erwerbscharakter in ausgewählten Jahren.

Hamer, G., und Mitarbeiter, Revision der Volkswirtschaftlichen Gesamtrechnungen 1960 bis 1976, Heft 4/1977, S. 215-239:

Erläuterung der im Rahmen der Revision 1977 vorgenommenen Änderungen in den Konzepten und Definitionen und der Auswirkungen der Revision auf die Ergebnisse ab 1960.

Richter, H.-W., Hartmann, N., Nachweis der Verteilung und Verwendung der Einkommen nach Haushaltsgruppen in den Volkswirtschaftlichen Gesamtrechnungen 1962 bis 1975, Heft 6/1977, S. 353-373 und S. 420 \*ff:

Beschreibung der Methoden und Berechnungsgrundlagen sowie Darstellung der Ergebnisse der Berechnung der Einkommensverteilung und -verwendung nach Haushaltsgruppen.

Kupka, G., Methoden der Berechnung der Anlageinvestitionen in den Volkswirtschaftlichen Gesamtrechnungen, Heft 12/1977, S. 757-763:

Beschreibung der Grundlagen und Methoden für die Berechnung der Anlageinvestitionen.

Hamer, G., Engelmann, M. und Mitarbeiter, Vierteljahresergebnisse der Sozialproduktsberechnung ab 1968, Heft 1/1978, S. 15-26 und S. 74 \*ff.:

Beschreibung der Berechnungsgrundlagen und -methoden, Darstellung der Ergebnisse (Entstehung und Verwendung des Sozialprodukts).

Dorow, F., Hartmann, N., Einkommen aus Wohnungsvermietung 1960 bis 1977, Heft 5/1978, S. 314-318:

Erläuterung der begrifflichen Abgrenzungen, Beschreibung der Berechnungsmethoden und Darstellung der Ergebnisse der Berechnung der Einkommen aus Wohnungsvermietung.

Engelmann, M., Mohr, D., Anlageinvestitionen nach Wirtschaftsbereichen, Heft 12/1978, S. 755-771 und S. 873 \*ff:

Beschreibung der Grundlagen und Methoden der Berechnung der Anlageinvestitionen nach Wirtschaftsbereichen, Darstellung der Ergebnisse ab 1960.

Stahmer, C., Reproduzierbares Anlagevermögen nach Wirtschaftsbereichen, Heft 6/1979, S. 411-425 und S. 441 \*ff:

Erläuterung der Begriffe und Berechnungsmethoden, Darstellung der Ergebnisse ab 1960.

Engelmann, M. und Mitarbeiter, Ergebnisse der Volkswirtschaftlichen Gesamtrechnungen für Zwecke der sektoralen Strukturberichterstattung, Heft 10/1979, S. 715-732 und S. 719 \*ff:

Beschreibung der Konzepte, Berechnungsgrundlagen und -methoden der für die Strukturberichterstattung bereitgestellten Ergebnisse der Volkswirtschaftlichen Gesamtrechnungen.

Kopsch, G., Ausgaben des Staates nach Aufgabenbereichen in den Volkswirtschaftlichen Gesamtrechnungen, Heft 3/1980, S. 155-169 und S. 201 \*ff:

Methodische Erläuterungen, Beschreibung der Berechnungsgrundlagen und -methoden, Darstellung der Ergebnisse.

Schoer, K., Vierteljahresergebnisse der Volkswirtschaftlichen Gesamtrechnungen über Erwerbstätige und Einkommen aus unselbständiger Arbeit, Heft 4/1981, S. 239-244:

Beschreibung der Berechnungsgrundlage und -methoden, Darstellung der Ergebnisse ab 1968.

Schüler, K., Einkommensverteilung und -verwendung nach Haushaltsgruppen. Ergebnisse der Volkswirtschaftlichen Gesamtrechnungen 1962 bis 1980, Heft 2/1982, S. 75-91 und S. 141 \*ff:

Methodische Erläuterungen, Beschreibung der Berechnungsgrundlagen und -methoden, Darstellung der Ergebnisse.

Engelmann, M. und Mitarbeiter, Revision der Volkswirtschaftlichen Gesamtrechnungen 1960 bis 1981, Heft 8/1982, S. 551-572 und S. 563 \* ff:

Erläuterung der im Rahmen der Revision 1982 vorgenommenen Änderungen in den Konzepten und Definitionen und der Auswirkung der Revision auf die Ergebnisse ab 1960.

Wollny, H., Schoer, K., Entwicklung der Erwerbstätigkeit 1970 bis 1981, Heft 11/1982, S. 769-781 und S. 735 \*ff:

Beschreibung der Methoden und der Ergebnisse einer Revision der Erwerbstätigenzahlen.

Stahmer, C., Altersaufbau des Anlagevermögens nach Wirtschaftsbereichen, Heft 4/1983, S. 285-290 und S. 288 \*ff:

Darstellung der Ergebnisse einer Berechnung der Altersstruktur des Anlagebestandes in ausgewählten Jahren nach Wirtschaftsbereichen (mit methodischen Hinweisen).

Stahmer, C., Input-Output-Rechnung des Statistischen Bundesamtes, Heft 8/1983, S. 601-609:

Überblick über den Stand der Input-Output-Rechnung mit einer Darstellung der Ergebnisse für 1978.

Kopsch, G., Der Staat in den Volkswirtschaftlichen Gesamtrechnungen 1960 bis 1982, Heft 10/1983, S. 749-769:

Zur Entwicklung der Einnahmen und Ausgaben des Staates im gesamtwirtschaftlichen Zusammenhang.

Schäfer, D., Schmidt, L., Abschreibungen nach verschiedenen Bewertungs- und Berechnungsmethoden, Heft 12/1983, S. 919-931 und S. 900 \*ff:

Vergleichende Darstellung der Abschreibungen in den Handelsbilanzen, im Steuerrecht und in den Volkswirtschaftlichen Gesamtrechnungen.



Kopsch, G., Staatsverbrauch nach dem Ausgaben- und Verbrauchskonzept, Heft 4/1984, S. 297-303:

Erörterungen von Möglichkeiten der Zuordnung der Staatsausgaben für den Kollektiv- und für den Individualverbrauch.

Angermann, O., Stahmer, C., Berechnung von Kaufkraftparitäten im Rahmen der internationalen Organisationen, Heft 5/1984, S. 385-393:

Überblick über die Ziele, Methoden und Grundlagen der Berechnung von Kaufkraftparitäten, Beschreibung der Arbeiten der verschiedenen internationalen Organisationen auf diesem Gebiet.

Schüler, K., Einkommensverteilung nach Haushaltsgruppen, Heft 7/1984, S. 561-575 und S. 271 \* ff:

Weiterführung und Ergänzung der in Heft 2/1982 dargestellten Berechnungsmethoden und -ergebnisse.

Stahmer, C., Hippmann, H. D., Input-Output-Tabellen der Energieströme 1980, Heft 8/1984, S. 655-677 und S. 319 \*ff:

Darstellung des Aufkommens und der Verwendung der einzelnen Energieträger im Rahmen der Input-Output-Tabelle sowie Beispiele zur analytischen Auswertung.

Münzenmaier, W., Räth, N., Sozialproduktsberechnungen für die Länder der Bundesrepublik Deutschland 1970 bis 1982, Heft 11/1984, S. 913-919 und S. 452 \*:

Beschreibung der Organisation und der Probleme regionaler Volkswirtschaftlicher Gesamtrechnungen sowie Darstellung ausgewählter Ergebnisse der Volkswirtschaftlichen Gesamtrechnungen in regionaler Gliederung.

Dorow, F., Kopsch, G., Stahmer, C., Lützel, H., Ansätze zur Weiterentwicklung der Volkswirtschaftlichen Gesamtrechnungen, Heft 2/1985, S. 95-109:

Überlegungen zum Stand der Arbeiten und zu den Plänen zur Weiterentwicklung der Volkswirtschaftlichen Gesamtrechnungen.

Schäfer, D., Wert des Gebrauchsvermögens der privaten Haushalte, Heft 2/1985, S. 110-118 und S. 66 \*f:

Erläuterung der Begriffe sowie der Berechnungsgrundlagen und -methoden, Darstellung der Ergebnisse ab 1970.

Stahmer, C., Mayer, H., Input-Output-Rechnung in konstanten Preisen, Heft 4/1985, S. 270-281 und S. 152 \*ff:

Erläuterung der Berechnungsgrundlagen und -methoden, Darstellung der Ergebnisse für das Jahr 1980.

Lützel, H., Entwicklung des Sozialprodukts 1950 bis 1984, Heft 6/1985, S. 433-444 und S. 241 \* ff:

Darstellung der wirtschaftlichen Entwicklung in den letzten 35 Jahren unter Einbeziehung Neuberechneter Zahlen für die fünfziger Jahre; vergleichbare Ergebnisse für wichtige Aggregate der Volkswirtschaftli-

chen Gesamtrechnungen über den gesamten Zeitraum.

Eichmann, W., Bruttoinlandsprodukt im internationalen Vergleich, Heft 7/1985, S. 519 \* ff:

Bedeutung der internationalen Vergleichbarkeit von volkswirtschaftlichen Gesamtgrößen, Probleme ihrer Messung und Bewertung, Darstellung wichtiger Ergebnisse.

Lützel, H. und Mitarbeiter, Revision der Volkswirtschaftlichen Gesamtrechnungen 1960 bis 1984, Heft 8/1985, S. 603-617 und S. 333 \* ff:

Erläuterung der wichtigsten Revisionsänderungen und ihrer Auswirkungen auf große Bereiche bzw. Aggregate, Darstellung der Unterschiede zu den bisher veröffentlichten Ergebnissen.

Schäfer, D., Wittmann, P., Zur Abgrenzung und Erfassung der Schattenwirtschaft, Heft 8/1985, S. 618-623:

Überlegungen zur Bedeutung, Abgrenzung und Erfassung der Schattenwirtschaft.

Becker, B., Schoer, K., Entwicklung der Erwerbstätigkeit 1979 bis zum ersten Halbjahr 1985, Heft 9/1985, S. 737 \*ff:

Ergebnisse einer Revision der Erwerbstätigenzahlen ab 1979.

Schäfer, D., Anlagevermögen für Umweltschutz, Heft 3/1986, S. 214-223 und S.127 \*f:

Überlegungen zur Ermittlung statistischer Daten über den Umweltschutz im Rahmen der Volkswirtschaftlichen Gesamtrechnungen, Darstellung von Ergebnissen der Berechnung von Investitionen und Anlagevermögen für Umweltschutz nach Umweltbereichen.

Schüler, K., Zur Neuberechnung der Nettoeinkommensarten in den Volkswirtschaftlichen Gesamtrechnungen, Heft 5/1986, S. 329-345:

Erörterung der Problematik der Zuordnung von Steuerbelastungen auf die Einkommensarten und die Ermittlung entsprechender Nettoeinkommen.

Hippmann, H.-D., Input-Output-Tabellen der Energieströme und Energiebilanzen, Heft 5/1986, S. 346-355 und S. 206 \*ff:

Ableitung einer Energiebilanz (in Mengen- und in Wertseinheiten) aus der Input-Output-Tabelle der Energieströme 1980 mit Anwendungshinweisen.

Schmidt, L., Reproduzierbares Anlagevermögen in erweiterter Bereichsgliederung, Heft 7/1986, S. 499-509 und S. 288 \*ff:

Statistische Grundlagen und Berechnungsmethoden der Anlagevermögensrechnung in erweiterter Bereichsgliederung, Darstellung wichtiger Ergebnisse.

Becker, B., Schoer, K., Grundzüge der Schätzung monatlicher Erwerbstätigenzahlen, Heft 8/1986, S. 588-593

Methodische Erläuterungen und Datenquellen zur Schätzung der monatlichen Erwerbstätigen- und Erwerbspersonenzahlen.

Schoer, K., Bruttolöhne und -gehälter 1975 bis 1985, Heft 11/1986, S. 861-871 und S. 454 \*ff:

Erläuterung der Berechnungsgrundlagen und -methoden, Darstellung der Ergebnisse ab 1975.

Kopsch, G., Kreditinstitute in den Volkswirtschaftlichen Gesamtrechnungen, Heft 1/1987, S. 37-45:

Probleme der Definition und der Messung der Produktion der Kreditinstitute, Vorschläge zur Revision des derzeitigen Vorgehens in der internationalen Diskussion.

Lützel, H., Realeinkommen in den Volkswirtschaftlichen Gesamtrechnungen, Heft 2/1987, S. 115-122.

Zur Problematik der Ermittlung der realen Kaufkraftentwicklung und der Quantifizierung des Terms-of-Trade-Effekts.

Schüler, K., Demographischer Bezugsrahmen zur Einkommensverteilung nach Haushaltsgruppen in den Volkswirtschaftlichen Gesamtrechnungen, Heft 5/1987, S. 361-370 und S. 186 \*ff:

Methodische Erläuterungen und Ergebnisse 1972 bis 1985.

Kopsch, G., Alternativen zum Nachweis der Kreditinstitute in den Volkswirtschaftlichen Gesamtrechnungen, Heft 7/1987, S. 519-526:

Zahlenmäßige Auswirkungen verschiedener Revisionsvorschläge (siehe Heft 1/1987) auf den Sektor Kreditinstitute und auf gesamtwirtschaftliche Aggregate.

Mayer, H., Reich, U.-P., Bruttodarstellung des Handels in der Input-Output-Rechnung, Heft 8/1987, S. 601-609 und S. 310 \*ff:

Beschreibung der Konzepte und Berechnungsmethoden des Handels in der Input-Output-Rechnung, Darstellung der Distributionswege für Waren 1982.

Hartmann, N., Wohnungsvermietung nach Eigentümern in den Volkswirtschaftlichen Gesamtrechnungen, Heft 10/1987, S. 804-815:

Für die Jahre 1970 bis 1986 werden in der Gliederung nach Eigentümergruppen die Wohnungsinvestitionen und der damit in Verbindung stehende Grundstückserwerb sowie deren Finanzierung mit eigenen und fremden Mitteln dargestellt.

Dorow, F., Strukturberichterstattung und Volkswirtschaftliche Gesamtrechnungen, Heft 10/1987, S. 763-767:

Darstellung der Verbesserungen im sektoralen Nachweis einzelner Aggregate der Volkswirtschaftlichen

Gesamtrechnungen in den letzten zehn Jahren und der zukünftigen Weiterentwicklung im Zusammenhang mit den neuen Datenanforderungen für Zwecke der Strukturberichterstattung.

Schäfer, D., Haushaltsproduktion in Gesamtwirtschaftlicher Betrachtung, Heft 5/1988, S. 309-318:

Darstellung der Aktivitäten privater Haushalte in den Volkswirtschaftlichen Gesamtrechnungen.

Schüler, K., Vermögenseinkommen nach Haushaltsgruppen 1972 bis 1987, Heft 12/1988, S. 881-891 und S. 432 \*ff:

Methodische Grundlagen der Berechnung der Vermögenseinkommen in der Gliederung nach Haushaltsgruppen und Ergebnisse für die Jahre 1972 bis 1987.

Schmidt, L., Altersaufbau des Anlagevermögens 1970 bis 1989, Heft 4/1989, S. 211-214:

Berechnungsmethode und Darstellung der Entwicklung der Altersstruktur und des Durchschnittsalters des Anlagevermögens seit 1970 für ausgewählte Wirtschaftsbereiche.

Schüler, K. und Mitarbeiter, Verfügbares Einkommen nach Haushaltsgruppen in erweiterter Haushaltsgliederung 1972 bis 1988, Heft 3/1990, S. 182-194 und S. 126 \* ff:

Methodologische Grundlagen der Berechnung der Einkommen und Ergebnisse je Haushalt, je Haushaltsmitglied und je Verbrauchereinheit für Privathaushalte in sozioökonomischer Gliederung, nach der Haushaltsgröße und nach dem Geschlecht der Bezugsperson.

Schoer, K., Hanefeld, U., Erwerbstätige 1970 bis 1989, Heft 4/1990, S. 245-257 und S. 168 \* ff:

Beschreibung der Methoden und Ergebnisse einer Revision der Erwerbstätigenzahlen.

Essig, H., Finanzierungssalden für den öffentlichen Bereich in den Volkswirtschaftlichen Gesamtrechnungen und in der Finanzstatistik, Heft 6/1990, S. 383-388:

Methodischer Vergleich der Finanzierungssalden für den Staat in den Volkswirtschaftlichen Gesamtrechnungen und dem öffentlichen Gesamthaushalt in der Finanzstatistik.

Lützel, H. und Mitarbeiter, Revision der Volkswirtschaftlichen Gesamtrechnungen 1970 bis 1990, Heft 4/1991, S. 227-247 und S. 164 \* ff:

Beschreibung der Revisionspunkte und der Auswirkungen auf die Ergebnisse.

Horstmann, H., Hein, R., Hoepfner, D., Sozialprodukt im Gebiet der ehemaligen DDR im 2. Halbjahr 1990, Heft 5/1991, S. 305-313:

Erste Ergebnisse der Volkswirtschaftlichen Gesamtrechnungen für die neuen Bundesländer, Beschrei-

bung der Datenquellen und der Berechnungsmethoden.

Mayer, H., Auswirkungen der Entwicklung der Ölpreise auf Erzeuger- und Verbraucherpreise von 1978 bis 1990, Heft 8/1991, S. 514-521:

Beispiele zur analytischen Auswertung der direkten und indirekten Kosten- und Preiseffekte von Änderungen der Einfuhrpreise von Rohöl und Erdgas mit Hilfe des Input-Output-Preismodells.

Schüler, K., Spies, V., Einkommen aus Unternehmertätigkeit und Vermögen in den Volkswirtschaftlichen Gesamtrechnungen, Heft 10/1991, S. 653-666:

Erläuterungen zu den Berechnungen und revidierten Ergebnissen der Einkommen aus Unternehmertätigkeit und Vermögen sowie deren Komponenten am Beispiel der Ergebnisse für das Jahr 1988.

Strohm, W., Sozialprodukt in Deutschland im Jahr 1991, Heft 1/1992, S. 11-23:

Mit diesem Aufsatz werden erstmals Ergebnisse der Sozialproduktsberechnung für das vereinte Deutschland vorgelegt.

Hartmann, N., Berechnung der Wohnungsmieten in den Volkswirtschaftlichen Gesamtrechnungen, Heft 2/1992, S. 65-72:

Beschreibung der Grundlagen und Methoden zur Berechnung der tatsächlichen und unterstellten Wohnungsmieten (Produktionswert), der Vorleistungen und damit der Bruttowertschöpfung des Wirtschaftsbereiches Wohnungsvermietung sowie Darstellung einiger wichtiger Ergebnisse für die Jahre 1970 bis 1990.

Schmidt, L., Reproduzierbares Anlagevermögen 1950 bis 1992, Heft 2/1992, S. 115-124:

Erläuterungen zu ausgewählten revidierten Ergebnissen zum Anlagevermögen nach verschiedenen Preiskonzepten und zu Verhältniszahlen zwischen Bruttoinlandsprodukt bzw. Bruttowertschöpfung, Kapitalstock und Erwerbstätigen.

Spies, V. und Mitarbeiter, Verfügbares Einkommen nach Haushaltsgruppen 1972 bis 1991, Heft 7/1992, S. 418-430 und S. 441 \* ff:

Erläuterungen zu den Berechnungen und den revidierten Ergebnissen des verfügbaren Einkommens sowie der Anzahl und Zusammensetzung der Privathaushalte nach sozioökonomischen Haushaltsgruppen.

**Important articles in "Wirtschaft und Statistik"**  
**in the field of national accounts**

Bartels, H., Das Kontensystem für die Volkswirtschaftlichen Gesamtrechnungen der Bundesrepublik Deutschland, First part: Das angestrebte Kontensystem, No. 6/1960, p. 317-344:

Detailed description of the presentation by accounts in national accounting as envisaged in 1960.

Bartels, H., Raabe, K.-H., Schörry, O. and associates, Das Kontensystem für die Volkswirtschaftlichen Gesamtrechnungen der Bundesrepublik Deutschland, Second part: Das ausgefüllte vereinfachte Kontensystem, No. 10/1960, p. 571-581:

Description of the simplified system of accounts used in the 1960s.

Bartels, H., Sievers, I., Der Staat als Teil der Volkswirtschaft 1950 bis 1959, No. 3/1961, p. 133-157:

Detailed description of governmental participation in the economic process especially of general government as producer, consumer and investor, of the distribution of income and property by general government and its economic relations with the other sectors and the rest of the world.

Bartels, H., Preisindizes in der Sozialproduktsberechnung, No. 1/1963, p. 15-18:

Significance, bases and methods of computation of price indices in the computation of the national product by origin and appropriation.

Hamer, G., Müller-Nagell, H., Der Private Verbrauch nach Verwendungszwecken und Lieferbereichen, No. 12/1963, p. 714-728:

Bases and methods of computation of private consumption, analysed by supplying sectors and intended uses.

Hamer, G., Richter, H.-W., Einkommen aus unselbstständiger Arbeit und Einkommen aus Unternehmertätigkeit und Vermögen nach Wirtschaftsbereichen, No. 9/1966, p. 537-553:

Bases and methods of computation of incomes from employment, especially in the analysis by sectors of the economy.

Hamer, G., Die Behandlung der Umsatz-(Mehrwert-)steuer in den Volkswirtschaftlichen Gesamtrechnungen, No. 9/1968, p. 439-443:

Presentation of the various possibilities of dealing with value added tax in national accounts.

Hamer, G., Revidierte Konten der Volkswirtschaftlichen Gesamtrechnungen, No. 6/1970, p. 281-288:

Explanation of the extended classification of sectors, the newly introduced commodity account and the uniform framework of the accounts positions.

Hipler, H., Die Versicherungsunternehmen in den Volkswirtschaftlichen Gesamtrechnungen, No. 7/1970, p. 331-337:

Treatment of premium income and claims of insurance companies, calculation material and methods of establishing the account for the sector of insurance companies.

Lützel, H., Das reproduzierbare Anlagevermögen in Preisen von 1962, No. 10/1971, p. 593-604 and p. 607\* ff.:

Explanation of terms and of bases and methods of computation, presentation of the results as from 1950.

Dorow, F., Zur Behandlung der unterstellten Bankgebühr in den Volkswirtschaftlichen Gesamtrechnungen, No. 7/1972, p. 377-382:

Presentation of the differing treatment of imputed bank charges in the national accounts of the Federal Republic of Germany and in the international systems of national accounts.

Lützel, H., Das reproduzierbare Sachvermögen zu Anschaffungs- und zu Wiederbeschaffungspreisen, No. 11/1972, p. 611-624 and p. 689\* ff.:

Explanation of terms and methods of computation, presentation of the results as from 1950.

Dorow, F., Vermögenseinkommen und Unternehmensgewinne 1960 bis 1972, No. 4/1974, p. 246-259 and p. 256\*:

Explanation of terms and methods of computation, presentation of the results as from 1960.

Hamer, G., Volkswirtschaftliche Gesamtrechnungen und Messung der Lebensqualität, No. 8/1974, special print (supplement):

Presentation of starting points for the measurement of the quality of life in national accounts, suggestion for its further development.

Hartmann, N., Private Organisationen ohne Erwerbscharakter als Teil des Haushaltssektors in den Volkswirtschaftlichen Gesamtrechnungen, No. 10/1976, p. 638-643:

Description of the methods and presentation of the results of the computation of distribution, redistribution and use of the income of private non-profit organizations in selected years.

Hamer, G. and associates, Revision der Volkswirtschaftlichen Gesamtrechnungen 1960 bis 1976, No. 4/1977, p. 215-239:

Explanation of the changes in concepts and definitions made within the scope of the 1977 revision

and the effects of this revision on the results as from 1960.

Richter, H.-W., Hartmann, N., Nachweis der Verteilung und Verwendung der Einkommen nach Haushaltsgruppen in den Volkswirtschaftlichen Gesamtrechnungen 1962 bis 1975, No. 6/1977, p. 353-373 and p. 420 \* ff.:

Description of methods and bases of computation as well as presentation of the results of the computation of income distribution and use by household groups.

Kupka, G., Methoden der Berechnung der Anlageinvestitionen in den Volkswirtschaftlichen Gesamtrechnungen, No. 12/1977, p. 757-763:

Description of the bases and methods of computation of fixed capital formation.

Hamer, G., Engelmann, M. and associates, Vierteljahresergebnisse der Sozialproduktsberechnung ab 1968, No. 1/1978, p. 15-26 and p. 74 \* ff.:

Description of the bases and methods of computation, presentation of the results (origin and appropriation of the national product).

Dorow, F., Hartmann, N. Einkommen aus Wohnungsvermietung 1960 bis 1977, No. 5/1978, p. 314-318:

Explanation of the definitions, description of the methods of computation and presentation of the results of the computation of incomes from ownership of dwellings.

Engelmann, M., Mohr, D., Anlageinvestitionen nach Wirtschaftsbereichen, No. 12/1978, p. 755-771 and p. 873 \* ff.:

Description of bases and methods of the computation of fixed capital formation by sectors of the economy, presentation of the results as from 1960.

Stahmer, C., Reproduzierbares Anlagevermögen nach Wirtschaftsbereichen, No. 6/1979, p. 411-425 and p. 441 \* ff.:

Explanation of terms and methods of computation, presentation of the results as from 1960.

Engelmann, M., and associates, Ergebnisse der Volkswirtschaftlichen Gesamtrechnungen für Zwecke der sektoralen Strukturberichterstattung, No. 10/1979, p. 715-732 and p. 719 \* ff.:

Description of the concepts, bases and methods of the computation of the figures of national accounts provided for the structural reports.

Kopsch, G., Ausgaben des Staates nach Aufgabenbereichen in den Volkswirtschaftlichen Gesamtrechnungen, No. 3/1980, p. 155-169 and p. 201 \* f.:

Methodological explanations, description of the bases and methods of computation, presentation of the results.

Schoer, K., Vierteljahresergebnisse der Volkswirtschaftlichen Gesamtrechnungen über Erwerbstätige und Einkommen aus unselbständiger Arbeit, No. 4/1981, p. 239-244:

Description of the bases and methods of computation, presentations of the results as from 1968.

Schüler, K., Einkommensverteilung und -verwendung nach Haushaltsgruppen. Ergebnisse der Volkswirtschaftlichen Gesamtrechnungen 1962 bis 1980, No. 2/1982, p. 75-91 and p. 141 \* ff.:

Methodological explanations, description of the bases and methods of computation, presentation of the results.

Engelmann, M., and associates, Revision der Volkswirtschaftlichen Gesamtrechnungen 1960 bis 1981, No. 8/1982, p. 551-572 and p. 563 \* ff.:

Explanation of the changes in the concepts and definitions made within the scope of the 1982 revision and its effects on the results as from 1960.

Wollny, H., Schoer, K., Entwicklung der Erwerbstätigkeit 1970 bis 1981, No. 11/1982, p. 769-781 and p. 735 \* ff.:

Description of the methods and the results of a revision of employment figures.

Stahmer, C., Altersaufbau des Anlagevermögens nach Wirtschaftsbereichen, No. 4/1983, p. 285-290 and p. 288 \* ff.:

Presentation of the results of a computation of the age distribution of fixed assets by sectors of the economy in selected years (with methodological comments).

Stahmer, C., Input-Output-Rechnung des Statistischen Bundesamtes, No. 8/1983, p. 601-609:

Survey of the position of Input-Output computations with a presentation of the results for 1978.

Kopsch, G., Der Staat in den Volkswirtschaftlichen Gesamtrechnungen 1960 bis 1982, No. 10/1983, p. 749-769:

On the development of government revenue and expenditure in the overall economic context.

Schäfer, D., Schmidt, L., Abschreibungen nach verschiedenen Bewertungs- und Berechnungsmethoden, No. 12/1983, p. 919-931 and p. 900 \* ff.:

Comparative presentation of capital consumption in commercial balance sheets, under fiscal law and in national accounts.

Kopsch, G., Staatsverbrauch nach dem Ausgaben- und Verbrauchskonzept, No. 4/1984, p. 297-303:

Discussion of possibilities of allocation of government expenditure for collective and individual consumption.

- Angermann, O., Stahmer, C., Berechnung von Kaufkraftparitäten im Rahmen der internationalen Organisationen, No. 5/1984, p. 385-393:  
Survey of the objectives, methods and bases of computation of purchasing power parities, description of the activities of the various international organizations in this field.
- Schüler, K., Einkommensverteilung nach Haushaltsgruppen, No. 7/1984, p. 561-575 and p. 271 \* ff.:  
Continuation and supplementation of the methods and results of computation presented in No. 2/1982.
- Stahmer, C., Hippmann, H.D., Input-Output-Tabellen der Energieströme 1980, No. 8/1984, p. 655-667 and p. 319 \* ff.:  
Presentation of the output and utilization of the individual sources of energy within the scope of the input-output table and examples of their analytical evaluation.
- Münzenmaier, W., Räh, N., Sozialproduktsberechnungen für die Länder der Bundesrepublik Deutschland 1970 bis 1982, No. 11/1984, p. 913-919 and p. 452 \*:  
Description of the organization and the problems of regional national accounts as well as presentation of selected results of national accounts in a regional analysis.
- Dorow, F., Kopsch, G., Stahmer, C., Lützel, H., Ansätze zur Weiterentwicklung der Volkswirtschaftlichen Gesamtrechnungen, No. 2/1985, p. 95-109:  
Considerations concerning the state of work and the plans for a further development of national accounts.
- Schäfer, D., Wert des Gebrauchsvermögens der privaten Haushalte, No. 2/1985, p. 110-118 and p. 66\* f.:  
Explanation of terms as well as of the bases and methods of computation, presentation of the results as from 1970.
- Stahmer, C., Mayer, H., Input-Output-Rechnung in konstanten Preisen, No. 4/1985, p. 270-281 and p. 152 \* ff.:  
Explanation of the bases and methods of computation, presentation of the results for the year 1980.
- Lützel, H., Entwicklung des Sozialprodukts 1950 bis 1984, No. 6/1985, p. 433-444 and p. 241 \* ff.:  
Presentation of the economic development in the last 35 years considering newly calculated figures for the 1950s; comparable results for important aggregates of national accounts covering the entire period.
- Eichmann, W., Bruttoinlandsprodukt im nationalen Vergleich, No. 7/1985, p. 519-526:  
Significance of the international comparability of overall economic aggregates, problems of their measurement, presentation of important results.
- Lützel, H., and associates, Revision der Volkswirtschaftlichen Gesamtrechnungen 1960 bis 1984, No. 7/1985, p. 603-617 and p. 331 \* ff.:  
Explanation of the most important changes within the scope of the 1985 revision and their effects on large sectors or aggregates, presentation of differences as compared with the results published so far.
- Schäfer, D., Wittmann, P., Zur Abgrenzung und Erfassung der Schattenwirtschaft, No. 8/1985, p. 618-623:  
Considerations on the significance, definition and coverage of the shadow economy.
- Becker, B., Schoer, K., Entwicklung der Erwerbstätigkeit 1979 bis zum ersten Halbjahr 1985, p. 737 ff.:  
Results of a revision of employment figures as from 1979.
- Schäfer, D., Anlagevermögen für Umweltschutz, No. 3/1986, p. 214 ff. and p. 127 \* f.:  
Considerations on the ascertainment of statistical data on environmental protection within the scope of national accounts, presentation of the results of the computation of investments and fixed assets for environmental protection by environmental sectors.
- Schüler, K., Zur Neuberechnung der Nettoeinkommensarten in den Volkswirtschaftlichen Gesamtrechnungen, No. 5/1986, p. 329-345:  
Discussion of the problems involved in the allocation of tax burdens to the types of income and ascertainment of corresponding net incomes.
- Hippmann, H.-D., Input-Output-Tabellen der Energieströme und Energiebilanzen, No. 5/1986, p. 346-355 and p. 206 \* ff.:  
Development of an energy balance (in quantity and value units) from the input-output table of energy flows 1980 with references of the application.
- Schmidt, L., Reproduzierbares Anlagevermögen in erweiterter Bereichsgliederung, No. 7/1986, p. 499-509 and p. 288 \* ff.:  
Statistical bases and methods of the computation of the capital assets account in an extended analysis by sectors, presentation of important results.
- Becker, B., Schoer, K., Grundzüge der Schätzung monatlicher Erwerbstätigenzahlen, No. 8/1986, p. 588-593:  
Methodological explanations and data sources for estimating figures on monthly total employment and labour force.
- Schoer, K., Bruttolöhne und -gehälter 1975 bis 1985, No. 11/1986, p. 861-871 and p. 454 \* ff.:  
Explanation of the bases and methods of computation, presentation of the results as from 1975.

Kopsch, G., Kreditinstitute in den Volkswirtschaftlichen Gesamtrechnungen, No. 1/1987, p. 37-45:

Problems involved in defining and measuring output and value added of credit institutions in national accounts; revision of the presentation of bank services in the international discussion.

Lützel, H., Realeinkommen in den Volkswirtschaftlichen Gesamtrechnungen, No. 2/1987, p. 115-122:

Discussion of the possibilities of presenting income values at constant prices, calculation of real income and terms-of-trade effect.

Schüler, K., Demographischer Bezugsrahmen zur Einkommensverteilung nach Haushaltsgruppen in den Volkswirtschaftlichen Gesamtrechnungen, No. 5/1987, p. 361-370:

Methodological explanations and results 1972 to 1985.

Kopsch, G., Alternativen zum Nachweis der Kreditinstitute in den Volkswirtschaftlichen Gesamtrechnungen, No. 7/1987, p. 519-526:

Numerical effects of various revision proposals (see No. 1/1987) on the sector credit institutions and on aggregates of national economy.

Mayer, H., Reich, U.-P., Bruttodarstellung des Handels in der Input-Output-Rechnung, No. 8/1987, p. 601-609 and p. 310-312:

Description of the concepts and calculation methods of commerce in input-output calculations, presentation of the way of distribution for commodities in 1982.

Hartmann, N., Wohnungsvermietung nach Eigentümern in den Volkswirtschaftlichen Gesamtrechnungen, No. 10/1987, p. 804-815:

There are shown for the years 1970 in the analysis by groups of proprietors the housing investments and the relevant purchase of land as well as their financing with own and borrowed resources.

Dorow, F., Strukturberichtstattung und Volkswirtschaftliche Gesamtrechnungen, No. 10/1987, p. 763-767:

Presentation of the improvements in the sectorial recording of individual aggregates of national accounts in the past ten years and of the future further development in connection with the new data requirements for purposes of structural reports.

Schäfer, D., Haushaltsproduktion in Gesamtwirtschaftlicher Betrachtung, No. 5/1988, p. 309-318:

Presentation of the activities of households in national accounts.

Schüler, K., Vermögenseinkommen nach Haushaltsgruppen 1972 bis 1987, No. 12/1988, p. 881-891 and p. 432 \* ff.:

Methodological foundations of the calculations of property incomes in the analysis by household groups and results for the years 1972 to 1987.

Schäfer, L., Altersaufbau des Anlagevermögens 1970 bis 1989, No. 4/1989, p. 211-214:

Method of calculation and presentation of the development of the age structure and the average age of fixed assets since 1970 for selected sectors of the economy.

Schüler, K., Verfügbares Einkommen nach Haushaltsgruppen in erweiterter Haushaltsgliederung 1972 bis 1988, No. 3/1990, p. 182-194:

Methodological foundations of the calculation of the incomes and results per household, per member of the household and per consumer unit for households in a socio-economic analysis, by size of household and sex of the reference person.

Schoer, K., Hanefeld, U., Erwerbstätigkeit 1970 bis 1989, No. 4/1990, p. 245-257:

Description of the methods and results of a revision of the figures on economically active persons.

Essig, H., Finanzierungssalden für den öffentlichen Bereich in den Volkswirtschaftlichen Gesamtrechnungen und in der Finanzstatistik, No. 6/1990, p. 383-388:

Methodological comparison of the net lending of general government in national accounts and the general public budget in finance statistics.

Lützel, H., and associates, Revision der Volkswirtschaftlichen Gesamtrechnungen 1970 bis 1990, No. 4/1991, p. 227-247:

Description of the items of revision and the implications for the results.

Horstmann, H., Hein, R., Hoepfner, D., Sozialprodukt im Gebiet der ehemaligen DDR im 2. Halbjahr 1990, No. 5/1991, p. 305-313:

First results of national accounts for the new federal Laender description of the data sources and of the methods of calculation.

Mayer, H., Auswirkungen der Entwicklung der Ölpreise auf Erzeuger- und Verbraucherpreise von 1978 bis 1990, No. 8/1991, p. 514-521:

Examples of the analytical evaluation of direct and indirect cost and price effects of changes in import prices or crude oil and natural gas by means of the input-output price model.

Schüler, K., Spies, V., Einkommen aus Unternehmertätigkeit und Vermögen in den Volkswirtschaftlichen Gesamtrechnungen, No. 10/1991, p. 653-666:

Explanations on the computations of and revised results for incomes from entrepreneurship and property as well as their components, using the 1988 results as an example.

Strohm, W., Sozialprodukt in Deutschland im Jahr 1991, No. 1/1992, p. 11-23:

In this paper, results of national product computations for the united Germany are presented for the first time.

Hartmann, N., Berechnung der Wohnungsmieten in den Volkswirtschaftlichen Gesamtrechnungen, No. 2/1992, p. 65-72:

Description of the foundations and methods for calculating actual and imputed rents of dwellings (production value), intermediate consumption and thus the gross value added of the economic sector housing as well presentation of some major results for the years 1970 to 1990.

Schmidt, L., Reproduzierbares Anlagevermögen 1950 bis 1992, No. 2/1992, p. 115-124:

Explanations on selected revised results for fixed assets by differing price concepts and on ratios of gross national product and gross value added, respectively, capital stock and economically active persons.

Spies, V. and associates: Verfügbares Einkommen nach Haushaltsgruppen 1972 bis 1991, No. 7/1992, p. 418-430 and p. 441 \* ff.:

Explanations on calculations and revised results for the disposable income as well as for the number and composition of private households by socio-economic groups of households.



# Fachserie 18: Volkswirtschaftliche Gesamtrechnungen

## Reihe 1: Konten und Standardtabellen

### Reihe 1.1: Erste Ergebnisse der Sozialproduktsberechnung

In dieser Reihe werden erste vorläufige Ergebnisse der Sozialproduktsberechnung für das abgelaufene Jahr veröffentlicht. Der Bericht erscheint jährlich Mitte Januar.

### Reihe 1.2: Vorbericht

Jährlich im April veröffentlicht das Statistische Bundesamt eine umfassende Darstellung des wirtschaftlichen Geschehens in Form eines geschlossenen Kontensystems und einer Reihe von Übersichts- und Standardtabellen, die das Kontensystem ergänzen. Die Tabellen zeigen u.a. die Entstehung und Verwendung des Sozialprodukts, die Verteilung des Volkseinkommens, den Staat als Teil der Volkswirtschaft, das Einkommen der privaten Haushalte und seine Verwendung, die gesamtwirtschaftliche Vermögensbildung und ihre Finanzierung sowie die wirtschaftlichen Vorgänge mit dem Ausland.

### Reihe 1.3: Hauptbericht

Im Hauptbericht, der jährlich im Oktober erscheint, werden die Ergebnisse für die Vorjahre gegenüber dem Vorbericht, soweit erforderlich, korrigiert; außerdem werden Ergebnisse für das erste Halbjahr und die ersten beiden Vierteljahre des laufenden Jahres nachgewiesen. Der Hauptbericht enthält zusätzliche Tabellen und ein tiefer gegliedertes Kontensystem, darüber hinaus methodische Erläuterungen zum Inhalt und Aufbau der Volkswirtschaftlichen Gesamtrechnungen sowie Übersichten der zugrundeliegenden Systematiken, Literaturverzeichnis, Sachregister und Segmentübersichten zu den laufenden Veröffentlichungen.

## Reihe 2: Input-Output-Tabellen

In unregelmäßiger Erscheinungsfolge, bisher für 1965, 1970, 1974, 1975, 1978, 1980, 1982, 1984 und 1985 bis 1988, werden in dieser Reihe (auch in S. 12) die Güter- und produktionsmäßigen Verflechtungen in der Volkswirtschaft dargestellt. Input-Output-Tabellen geben ein detailliertes Bild des Aufkommens an Gütern (Waren und Dienstleistungen) aus der inländischen Produktion und Einfuhr, der Verwendung dieser Güter als Vorleistungen, Privater Verbrauch, Investitionen usw. sowie der im Zuge der Produktion entstandenen Einkommen. Sie dienen als Grundlage für Untersuchungen über die Struktur der Wirtschaft und über die Auswirkungen von Nachfrage-, Angebots-, Kosten- und Preisänderungen sowie ähnlichen Einflüssen. Die Berichte für die Jahre 1975, 1980 und 1985 bis 1988 enthalten zusätzlich detaillierte Ergebnisse über das Aufkommen und die Verwendung von rund 20 Energieträgern sowohl in Wert- als auch in Mengeneinheiten.

## Reihe 3: Vierteljahresergebnisse der Sozialproduktsberechnung

Diese Reihe unterrichtet schnell und umfassend über das aktuelle Konjunktur- und Wirtschaftsgeschehen in der Bundesrepublik Deutschland. Dargestellt werden Vierteljahresergebnisse der Entstehungs-, Verwendungs- und Verteilungsrechnung des Sozialprodukts für die jeweils letzten fünf Jahre. Die Berichte erscheinen vierteljährlich jeweils Anfang März, Juni, September und Dezember.

## Reihe S: Sonderbeiträge

Die unregelmäßig erscheinenden Berichte dieser Reihe sind Methodenbeschreibungen sowie der Veröffentlichung von langen Reihen und Einzeldarstellungen aus Teilgebieten der Volkswirtschaftlichen Gesamtrechnungen vorbehalten. Die Angaben in den Sonderbeiträgen S. 1 bis S. 11 und S. 13 sind durch die Revisionen von 1977, 1982, 1985 und 1991 bzw. durch aktuelle Sonderbeiträge inzwischen überholt.

### S. 12: Ergebnisse der Input-Output-Rechnung 1970 bis 1986

Voll vergleichbare Input-Output-Tabellen und Tabellen über die Verwendung von Energie für die Jahre 1978, 1980, 1982, 1984 und 1986. Diese werden um durchgehende Zeitreihen über das Aufkommen und die Verwendung von Waren und Dienstleistungen sowie über die Erwerbstätigen und den Kapitalstock für alle Jahre von 1970 bis 1986 ergänzt.

### S. 13: Der Staat in den Volkswirtschaftlichen Gesamtrechnungen 1950 bis 1988 (durch S. 16 überholt)

### S. 14: Erste Ergebnisse der Revision 1960 bis 1990

Durchgehende Zeitreihen für wichtige Aggregate der Volkswirtschaftlichen Gesamtrechnungen ab 1960 (Jahre) bzw. 1968 (Vierteljahre).

### S. 15: Revidierte Ergebnisse 1950 bis 1990

Tiefgegliederte Ergebnisse der Revision 1991. Wichtige Aggregate werden ab 1950 dargestellt, die Angaben in konstanten Preisen wurden auf die Preisbasis 1985 = 100 umgestellt.

### S. 16: Der Staat in den Volkswirtschaftlichen Gesamtrechnungen 1950 bis 1990

Langfristige Entwicklung der Einnahmen und der Ausgaben des Staates in tiefer Gliederung nach staatlichen Ebenen und nach Einnahme- und Ausgabenarten sowie der Ausgaben nach Aufgabenbereichen.

### S. 17: Vermögensrechnung 1950 bis 1991

Revidierte Ergebnisse der Anlagevermögensrechnung nach verschiedenen Preiskonzepten und Verhältniszahlen zwischen dem Produktionsergebnis und den Produktionsfaktoren Arbeit und Kapital.

## Systematiken

Systematik der Wirtschaftszweige mit Erläuterungen, Ausgabe 1979

Systematik der Wirtschaftszweige mit Betriebs- und ähnlichen Benennungen, Ausgabe 1979

Alphabetisches Verzeichnis der Betriebs- und ähnlichen Benennungen zur Systematik der Wirtschaftszweige, Ausgabe 1979

Systematik der Einnahmen und Ausgaben der privaten Haushalte, Ausgabe 1983.



STATISTISCHES BUNDESAMT

GUSTAV-STRESEMANN-RING 11

6200 WIESBADEN 1

Veröffentlichungen und Prospekte sind durch den Verlag METZLER-POESCHEL, Verlagsauslieferung Hermann Leins, Postfach 11 52, 7408 Kusterdingen, erhältlich.









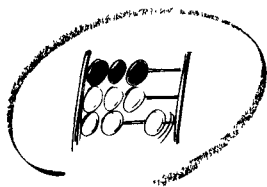

Statistisches Bundesamt

# Statistisches Jahrbuch 1992



**Statistisches Jahrbuch 1992**  
für die Bundesrepublik Deutschland

764 Seiten, DM 120,- ISBN 3-8246-0238-5

**Statistisches Jahrbuch 1992**  
für das Ausland

376 Seiten, DM 51,- ISBN 3-8246-0239-3

**Beide Bände in einer Kassette**  
zum Vorzugspreis von DM 150,-

ISBN 3-8246-0237-7

**METZLER  
POESCHEL**

Bestell-Nr. 2189018-91900