

VOLKSWIRTSCHAFTLICHE GESAMTRECHNUNGEN

FACHSERIE

18

Reihe S.6

Der Staat in den Volkswirtschaftlichen Gesamtrechnungen

1960 bis 1983

Statistisches Bundesamt
Bibliothek - Dokumentation - Archiv



HERAUSGEBER: STATISTISCHES BUNDESAMT WIESBADEN

VERLAG: W. KOHLHAMMER GMBH STUTTGART UND MAINZ

Herausgeber:
Statistisches Bundesamt
Gustav-Stresemann-Ring 11
6200 Wiesbaden

Auslieferung:
Verlag W. Kohlhammer GmbH
Abt. Veröffentlichungen des Statistischen
Bundesamtes
Philipp-Reis-Str. 3
6500 Mainz 42

Erscheinungsfolge: einmalig

Erschienen im Mai 1984

Preis: DM 18,70

Bestellnummer: 2189006-83900

Nachdruck - auch auszugsweise - nur mit Quellenangabe
unter Einsendung eines Belegexemplares gestattet.

Vorbemerkung	7
--------------------	---

T e x t t e i l

Der Staat in den Volkswirtschaftlichen Gesamtrechnungen 1960 bis 1983	8
---	---

T a b e l l e n t e i l

1 Einnahmen und Ausgaben sowie Finanzierungssaldo des Staates	
1.1 Staat insgesamt	40
1.2 Gebietskörperschaften	42
1.3 Bund	44
1.4 Länder	45
1.5 Gemeinden	46
1.6 Sozialversicherung	47
2 Steuern und Sozialbeiträge sowie Ausgaben des Staates	49
3 Wirtschaftliche Beziehungen des Staates zum Unternehmenssektor	50
4 Wirtschaftliche Beziehungen des Staates zum Haushaltssektor	52
5 Wirtschaftliche Beziehungen des Staates zur übrigen Welt	54
6 Produktionswert, Vorleistungen und Wertschöpfung des Staates, Staatsverbrauch	
6.1 Staat insgesamt	55
6.2 Gebietskörperschaften	56
6.3 Bund	57
6.4 Länder	58
6.5 Gemeinden	59
6.6 Sozialversicherung	60
7 Einnahmen des Staates nach Einnahmearten	
7.1 Staat insgesamt	61
7.2 Gebietskörperschaften	62
7.3 Bund	63
7.4 Länder	64
7.5 Gemeinden	65
7.6 Sozialversicherung	66
8 Einnahmen des Staates nach Herkunftssektoren und Einnahmearten	
8.1 Staat insgesamt	67
8.2 Gebietskörperschaften	68
8.3 Bund	69
8.4 Länder	70
8.5 Gemeinden	71
8.6 Sozialversicherung	72

9	Steuereinnahmen des Staates nach Steuerarten	
9.1	Staat insgesamt	73
9.2	Bund	74
9.3	Länder	75
9.4	Gemeinden	76
10	Tatsächliche Sozialbeiträge an den Staat nach Beitragsarten	77
11	Ausgaben des Staates nach Ausgabearten	
11.1	Staat insgesamt	78
11.2	Gebietskörperschaften	79
11.3	Bund	80
11.4	Länder	81
11.5	Gemeinden	82
11.6	Sozialversicherung	83
12	Ausgaben des Staates nach wirtschaftlichen Kategorien	
12.1	Staat insgesamt	84
12.2	Gebietskörperschaften	85
12.3	Bund	86
12.4	Länder	87
12.5	Gemeinden	88
12.6	Sozialversicherung	89
13	Übertragungen des Staates an Unternehmen nach der Art der Übertragung	90
14	Übertragungen des Staates an private Haushalte nach der Art der Übertragung	91
15	Bruttoinvestitionen des Staates nach Anlagearten	
15.1	Staat insgesamt	92
15.2	Gebietskörperschaften	93
15.3	Bund	94
15.4	Länder	95
15.5	Gemeinden	96
15.6	Sozialversicherung	97
16	Ausgaben des Staates nach Aufgabenbereichen	
16.1	Staat insgesamt	98
16.2	Gebietskörperschaften	100
16.3	Bund	102
16.4	Länder	104
16.5	Gemeinden	106
16.6	Sozialversicherung	108
17	Staatsverbrauch nach Aufgabenbereichen	
17.1	Staat insgesamt	110
17.2	Gebietskörperschaften	112
17.3	Bund	114
17.4	Länder	116
17.5	Gemeinden	118
17.6	Sozialversicherung	120

18	Geleistete Einkommen des Staates aus unselbständiger Arbeit nach Aufgabenbereichen	
18.1	Staat insgesamt	122
18.2	Gebietskörperschaften	124
18.3	Bund	126
18.4	Länder	128
18.5	Gemeinden	130
18.6	Sozialversicherung	132
19	Übertragungen des Staates an Unternehmen nach Aufgabenbereichen	
19.1	Staat insgesamt	134
19.2	Bund	136
19.3	Länder	138
19.4	Gemeinden	140
20	Subventionen des Staates nach Aufgabenbereichen	
20.1	Staat insgesamt	142
20.2	Bund	144
20.3	Länder	146
20.4	Gemeinden	148
21	Vermögensübertragungen des Staates an Unternehmen nach Aufgabenbereichen	
21.1	Staat insgesamt	150
21.2	Bund	152
21.3	Länder	154
21.4	Gemeinden	156
22	Übertragungen des Staates an private Haushalte nach Aufgabenbereichen	
22.1	Staat insgesamt	158
22.2	Gebietskörperschaften	159
22.3	Bund	160
22.4	Länder	161
22.5	Gemeinden	162
22.6	Sozialversicherung	163
23	Soziale Leistungen des Staates an private Haushalte nach Aufgabenbereichen	
23.1	Staat insgesamt	164
23.2	Gebietskörperschaften	165
23.3	Bund	166
23.4	Länder	167
23.5	Gemeinden	168
23.6	Sozialversicherung	169
24	Vermögensübertragungen des Staates an private Haushalte nach Aufgabenbereichen	
24.1	Staat insgesamt	170
24.2	Bund	171
24.3	Länder	172
24.4	Gemeinden	173

25	Laufende Übertragungen des Staates an private Organisationen ohne Erwerbszweck nach Aufgabenbereichen	
25.1	Staat insgesamt	174
25.2	Bund	176
25.3	Länder	178
25.4	Gemeinden	180
26	Übertragungen des Staates an die übrige Welt nach Aufgabenbereichen	
26.1	Staat insgesamt	182
26.2	Gebietskörperschaften	183
26.3	Bund	184
26.4	Länder	185
26.5	Gemeinden	186
26.6	Sozialversicherung	187
27	Bruttoinvestitionen des Staates nach Aufgabenbereichen	
27.1	Staat insgesamt	188
27.2	Gebietskörperschaften	190
27.3	Bund	192
27.4	Länder	194
27.5	Gemeinden	196
27.6	Sozialversicherung	198
28	Einnahmen und Ausgaben sowie Finanzierungssaldo der Sozialversicherung nach Sozialversicherungsträgern	
28.1	Rentenversicherung der Arbeiter	199
28.2	Rentenversicherung der Angestellten	200
28.3	Knappschaftliche Rentenversicherung	201
28.4	Zusatzversorgung im öffentlichen Dienst	202
28.5	Landwirtschaftliche Alterskassen	203
28.6	Gesetzliche Krankenversicherung	204
28.7	Gesetzliche Unfallversicherung	205
28.8	Arbeitslosenversicherung	206

A n h a n g

Übersicht: Gliederung der Ausgaben des Staates nach Aufgabenbereichen in den Volkswirtschaftlichen Gesamtrechnungen	208
Grundlegende Aufsätze in "Wirtschaft und Statistik" auf dem Gebiet der Volkswirtschaftlichen Gesamtrechnungen	210

Die Angaben beziehen sich auf das Bundesgebiet; sie schließen Berlin (West) ein.

Zeichenerklärung

- = nichts vorhanden oder weniger als die Hälfte von 1 in der letzten besetzten Stelle
- . = Zahlenwert unbekannt oder geheimzuhalten
- x = Tabellenfach gesperrt, weil Aussage nicht sinnvoll

Vorbemerkung

Mit diesem Sonderbeitrag werden Ergebnisse der Volkswirtschaftlichen Gesamtrechnungen über die Einnahmen und Ausgaben des Staates nach staatlichen Ebenen, nach wirtschaftlichen Kategorien sowie nach Herkunftssektoren bzw. empfangenden Sektoren in sachlich tiefer Gliederung für die Jahre 1960 bis 1983 vorgelegt. Außerdem enthält der Beitrag Ergebnisse über die Ausgaben des Staates in tiefer Gliederung nach staatlichen Ebenen, nach Aufgabenbereichen und nach wirtschaftlichen Ausgabearten für die Jahre 1963 und 1965 sowie 1970 bis 1982. Ferner werden erstmals ausführliche Ergebnisse über die Einnahmen und Ausgaben der Sozialversicherungsträger für die Jahre 1960 bis 1983 dargeboten.

Im Textteil dieses Sonderbeitrags ist eine um Ergebnisse für das Jahr 1983 aktualisierte Fassung des Aufsatzes "Der Staat in den Volkswirtschaftlichen Gesamtrechnungen 1960 bis 1982" in "Wirtschaft und Statistik" 1983, Heft 10, S. 749 ff., abgedruckt. In diesem Aufsatz wird zunächst auf die Abgrenzung des Staatssektors in den Volkswirtschaftlichen Gesamtrechnungen und auf die dargestellten Einnahme- und Ausgabetransaktionen des Staates eingegangen. Es folgen Erläuterungen zur Bildung von Beziehungszahlen zur Kennzeichnung der gesamtwirtschaftlichen Aktivitäten des Staates und zu den Berechnungsgrundlagen der nachgewiesenen Angaben. Abschließend werden Ergebnisse für die Entwicklung der Staatseinnahmen und -ausgaben für den Zeitraum 1960 bis 1983 dargestellt und kommentiert.

Der Tabellenteil enthält detaillierte Ergebnisse entsprechend dem Berichtsstand des Vorberichts 1983 der Volkswirtschaftlichen Gesamtrechnungen. Neben den absoluten Werten werden auch die jährliche und längerfristige Entwicklung der Staatseinnahmen und -ausgaben, Strukturdaten sowie Beziehungszahlen dargeboten.

Diese Veröffentlichung wurde in der Abteilung "Volkswirtschaftliche Gesamtrechnungen, Unternehmens- und Wirtschaftsrechnungen" des Ltd. Regierungsdirektors Lützel von Oberregierungsrat Stache in der Gruppe des Regierungsdirektors Kopsch bearbeitet.

Vorbemerkung

Die im Verlauf des letzten Jahrzehnts stark ausgeweitete und weiter zunehmende Verschuldung der öffentlichen Hand ist seit geraumer Zeit Gegenstand anhaltender öffentlicher Diskussionen. Auf allen staatlichen Ebenen wird nach Wegen gesucht, durch Verringerung der Ausgaben bzw. durch Erschließung zusätzlicher Einnahmen eine allmähliche **K o n s o l i d i e r u n g** der Finanzen herbeizuführen. Eine fundierte Abschätzung von Konsolidierungsspielräumen setzt die Kenntnis und Analyse der Entwicklung der Einnahmen und Ausgaben des Staates in der Vergangenheit im gesamtwirtschaftlichen Zusammenhang voraus. Mit der hier vorgelegten Veröffentlichung soll deshalb versucht werden, ein umfassendes Bild der längerfristigen Entwicklung der Einnahmen und Ausgaben des Staates und der sich daraus ergebenden Finanzierungssalden in der gesamtwirtschaftlichen Betrachtungsweise der Volkswirtschaftlichen Gesamtrechnungen aufzuzeichnen. Dabei ist bereits an dieser Stelle ausdrücklich darauf hinzuweisen, daß nur und ausschließlich die quantitativ in Geldeinheiten meßbaren Aspekte staatlicher Wirtschaftstätigkeit wiedergegeben werden können. Eine Vielzahl weiterer Aktivitäten des Staates, wie zum Beispiel Maßnahmen im Zusammenhang mit dem internationalen Handel, Erlass von Gesetzen oder Verordnungen über Umweltschutzeinrichtungen, über den Unfallschutz im Betrieb u.ä., Maßnahmen zur Verbesserung des Wettbewerbs, schlagen sich nicht unmittelbar in Einnahmen und Ausgaben des Staates nieder, sind jedoch dessen ungeachtet von erheblichem Einfluß auf das Wirtschaftsleben.

Der Staat, der in den Volkswirtschaftlichen Gesamtrechnungen die Gebietskörperschaften (Bund, Länder, Gemeinden) und die Sozialversicherung umfaßt, ist durch seine, sich auf alle Teilmärkte der Volkswirtschaft erstreckenden wirtschaftlichen Aktivitäten in vielfältiger Weise in den Wirtschaftsprozeß eingebunden und beeinflusst die wirtschaftliche Entwicklung in besonderer Weise. Die Darstellung der Beteiligung des Staates am gesamtwirtschaftlichen Geschehen nimmt deshalb auch in den laufenden Veröffentlichungen der Volkswirtschaftlichen Gesamtrechnungen

einen breiten Raum ein. Ausgangsgrößen für den Nachweis der **W i r t s c h a f t s t ä t i g k e i t** des Staates in den Volkswirtschaftlichen Gesamtrechnungen sind die von den Körperschaften des Staatssektors nachgewiesenen Einnahmen und Ausgaben. Das vor allem der Finanzstatistik entnommene Quellenmaterial hierüber wird durch mehr oder weniger umfangreiche Umformungen, die zum Teil aufgrund von Schätzungen vorgenommen werden müssen, in die Abgrenzungen und Definitionen der Volkswirtschaftlichen Gesamtrechnungen überführt. Die Ergebnisse dieser Berechnungen werden in den laufenden Veröffentlichungen der Fachserie 18 "Volkswirtschaftliche Gesamtrechnungen", Reihe 1 "Konten und Standardtabellen" sowohl in Kontenform als auch in einer Vielzahl von Übersichts- und Standardtabellen dargeboten. Dabei werden die Einnahmen und Ausgaben des Staates in der Abgrenzung der Volkswirtschaftlichen Gesamtrechnungen in der Gliederung nach Gebietskörperschaften - Bund, Länder, Gemeinden (einschl. Gemeindeverbände) - und Sozialversicherung, nach wirtschaftlichen Einnahme- und Ausgabearten (z.B. Käufe von Gütern für die laufende Produktion, geleistete Einkommen aus unselbständiger Arbeit, geleistete bzw. empfangene laufende Übertragungen, Zinsen auf öffentliche Schulden, Bruttoinvestitionen, geleistete bzw. empfangene Vermögensübertragungen) sowie nach den die staatlichen Einnahmen und Ausgaben leistenden bzw. empfangenden Sektoren (Unternehmen, private Haushalte, private Organisationen ohne Erwerbszweck, übrige Welt) präsentiert. Von besonderer Bedeutung für die Analyse der Staatstätigkeit ist die zusätzliche Untergliederung der Staatsausgaben nach Aufgabenbereichen¹⁾.

Der vorliegende **A u f s a t z** gibt zunächst einige methodische Erläuterungen und Hinweise auf die Berechnungsgrundlagen. In dem sich anschließenden Ergebnisteil wird die längerfristige Entwicklung der im Rahmen

1) Siehe Kopsch, G.: "Ausgaben des Staates nach Aufgabenbereichen in den Volkswirtschaftlichen Gesamtrechnungen" in WiSta 3/1980, S. 155 ff., sowie die revidierten Ergebnisse in Fachserie 18 "Volkswirtschaftliche Gesamtrechnungen", Reihe 1 "Konten und Standardtabellen" 1982, Tabellen 3.17, 3.35, 3.37 und 3.40.

der Volkswirtschaftlichen Gesamtrechnungen ermittelten Einnahmen- und Ausgabenströme des Staatssektors beschrieben und analysiert. Einnahmen und Ausgaben, die ausschließlich die Finanzierungsrechnung berühren (Veränderungen von Forderungen und Verbindlichkeiten), bleiben dabei unberücksichtigt. Ausführliche Angaben hierüber können den entsprechenden Veröffentlichungen der Deutschen Bundesbank entnommen werden²⁾. Die Einordnung der absoluten Beträge und der Entwicklung der staatlichen Einnahmen und Ausgaben in einen gesamtwirtschaftlichen Zusammenhang wird durch den Ausweis von Beziehungen zur Größe und zur Entwicklung des Bruttosozialprodukts hergestellt. Eine Erweiterung des bisherigen Veröffentlichungsprogramms der Volkswirtschaftlichen Gesamtrechnungen stellt der erstmalige Nachweis der Einnahmen und Ausgaben des Teilsektors Sozialversicherung nach Sozialversicherungsträgern dar.

Abschließend zu diesem Kapitel sei noch angemerkt, daß dieser Aufsatz sich nur auf Stromgrößen und nicht auf Bestandsgrößen bezieht. Angaben über das reproduzierbare Sachvermögen und die Erwerbstätigen können den laufenden Veröffentlichungen über die Volkswirtschaftlichen Gesamtrechnungen³⁾ und Angaben über die Bestände an Schulden des Staates der Finanzstatistik⁴⁾ entnommen werden.

1 Methodische Erläuterungen

Bei den in dieser Veröffentlichung vorgelegten Ergebnissen handelt es sich im wesentlichen um eine zusammengefaßte Darstellung der regelmäßig vom Statistischen Bundesamt veröffentlichten Angaben über die Einnahmen und Ausgaben des Staates im Rahmen der Volkswirtschaftlichen Gesamtrechnungen. Ausführliche Erläuterungen zu den für den Nachweis des Staates in den Volkswirtschaftlichen Gesamtrechnungen wichtigen begrifflichen Grundlagen enthalten die "Erläuterungen zum Inhalt und Aufbau der Volkswirtschaftlichen Gesamtrechnungen" in den Jahresberichten der Fach-

2) Siehe Zahlenübersichten und methodische Erläuterungen zur gesamtwirtschaftlichen Finanzierungsrechnung der Deutschen Bundesbank 1960 bis 1982, Sonderdrucke der Deutschen Bundesbank, Nr. 4, Juni 1983.

3) Siehe Fachserie 18 "Volkswirtschaftliche Gesamtrechnungen", Reihe 1 "Konten und Standardtabellen", 1982.

4) Siehe Fachserie 14 "Finanzen und Steuern", Reihe 5 "Schulden der öffentlichen Haushalte", 1982.

serie 18 "Volkswirtschaftliche Gesamtrechnungen", Reihe 1 "Konten und Standardtabellen". Die nachfolgenden Abschnitte beschränken sich deshalb nur auf einige, für das Verständnis wesentliche, Definitionen sowie auf kurze Hinweise zu den Besprechungsunterlagen.

1.1 Abgrenzung und Gliederung des Staatssektors

Der S e k t o r S t a a t umfaßt in den Volkswirtschaftlichen Gesamtrechnungen alle Institutionen, deren Aufgabe überwiegend darin besteht, Dienstleistungen eigener Art für die Allgemeinheit zu erbringen, und die sich hauptsächlich aus Zwangsabgaben finanzieren. Über den Staat vollzieht sich der überwiegende Teil der Einkommensumverteilung in der Volkswirtschaft. Zum Staat zählen die Gebietskörperschaften und die Sozialversicherung. In deren Eigentum befindliche Unternehmen rechnen, unabhängig von ihrer Rechtsform, nicht zum Sektor Staat; sie werden im Unternehmenssektor nachgewiesen.

Zu den G e b i e t s k ö r p e r s c h a f t e n gehören der Bund einschließlich Lastenausgleichsfonds und ERP-Sondervermögen, die Länder einschließlich Stadtstaaten sowie die Gemeinden und Gemeindeverbände (Ämter, Kreise, Bezirks- und Landschaftsverbände usw.) einschließlich der kommunalen Zweckverbände. Nicht eingeschlossen sind die Bundesmonopolverwaltung für Branntwein und die Bundesanstalt für landwirtschaftliche Marktordnung (früher Einfuhr- und Vorratsstelle). Der Teilsektor S o z i a l v e r s i c h e r u n g umfaßt in den Volkswirtschaftlichen Gesamtrechnungen die Rentenversicherungen der Arbeiter und Angestellten, die knappschaftliche Rentenversicherung, die Altershilfe für Landwirte, Zusatzversorgungseinrichtungen für Angestellte und Arbeiter des Bundes, der Länder, der Gemeinden und anderer öffentlicher Körperschaften, die gesetzliche Krankenversicherung, die gesetzliche Unfallversicherung und die Arbeitslosenversicherung. Bis Mitte 1964 gehörten auch die Familienausgleichskassen dazu.

1.2 Die dargestellten Einnahme- und Ausgabe-transaktionen des Staates

In dieser Veröffentlichung wird von den E i n n a h m e n und A u s g a b e n des Staates, wie sie in den Konten 1 bis 6 des Staatssektors der Volkswirtschaftlichen Ge-

samtrechnungen nachgewiesen werden, ausgegangen. Einnahmen und Ausgaben, die nur die Finanzierungsrechnung berühren, bleiben - wie bereits gesagt - unberücksichtigt. Bei den einbezogenen Einnahmen handelt es sich im einzelnen um die laufenden Einnahmen, die sich im wesentlichen aus empfangenen Steuern und Sozialbeiträgen und daneben aus sonstigen empfangenen laufenden Übertragungen und Vermögenseinkommen zusammensetzen, ferner um die empfangenen Vermögensübertragungen und die ebenfalls im Vermögensveränderungskonto des Staates gebuchten Abschreibungen. Die Abschreibungen stellen einen Gegenwert für die Abnutzung des reproduzierbaren Sachvermögens des Staates dar und gehen als Aufwandsposition in den Staatsverbrauch ein. Auf der Einnahmenseite werden sie als Finanzierungsmittel für die Bruttoinvestitionen des Staates gebucht. 1983 wurden folgende Einnahmen des Staates nachgewiesen:

	Mill.DM	Anteile in %
Steuern	414 720	53,7
Sozialbeiträge	290 000	37,6
Sonstige laufende Übertragungen	19 500	2,5
Vermögenseinkommen	29 810	3,9
Vermögensübertragungen	6 540	0,8
Abschreibungen	11 340	1,5
Insgesamt ...	771 910	100

Die Ausgaben des Staates umfassen in den Volkswirtschaftlichen Gesamtrechnungen als laufende Ausgaben geleistete Übertragungen (Subventionen, soziale Leistungen und sonstige laufende Übertragungen), die Aufwendungen für den Staatsverbrauch (Käufe von Gütern für die laufende Produktion, geleistete Einkommen aus unselbständiger Arbeit, Produktionssteuern und Abschreibungen abzüglich der Verkäufe von Verwaltungsleistungen und der selbsterstellten Anlagen) und die Zinsen auf öffentliche Schulden, ferner geleistete Vermögensübertragungen und Bruttoinvestitionen. Im Jahr 1983 setzten sich die Ausgaben des Staates wie folgt zusammen:

	Mill.DM	Anteile in %
Subventionen	30 540	3,7
Soziale Leistungen	291 910	35,7
Sonstige laufende Übertragungen	34 570	4,2
Aufwendungen für den Staatsverbrauch	333 470	40,8
Zinsen auf öffentliche Schulden	50 380	6,2
Vermögensübertragungen	32 580	4,0
Bruttoinvestitionen ...	43 780	5,4
Insgesamt ...	817 230	100

Steuern (einschl. steuerähnliche Abgaben) sind Zwangsabgaben, die vom Staat zur Deckung der für die Erfüllung seiner Aufgaben erforderlichen Ausgaben erhoben werden. In den Volkswirtschaftlichen Gesamtrechnungen werden die Steuern in indirekte und direkte unterteilt:

Steuereinnahmen des Staates 1983		
	Mill.DM	Anteile in %
Indirekte Steuern	214 200	51,6
Verbrauchssteuern (soweit Produktionssteuern)	36 880	8,9
Gewerbesteuer	26 180	6,3
Sonstige Produktionssteuern	23 070	5,6
Nichtabzugsfähige Umsatzsteuer	109 300	26,4
Einfuhrabgaben	15 690	3,8
Verwaltungsgebühren .	3 080	0,7
Direkte Steuern	200 520	48,4
Lohnsteuer	131 430	31,7
Einkommensteuer	30 000	7,2
Körperschaftsteuer ..	25 460	6,1
Sonstige direkte Steuern	13 630	3,3
Steuern insgesamt ...	414 720	100

Die indirekten Steuern ("Kostensteuern") sind dadurch gekennzeichnet, daß sie vom Staat oder Einrichtungen der Europäischen Gemeinschaften bei Produzenten erhoben werden und daß sie bei der Gewinnermittlung abzugsfähig sind. Im Gegensatz hierzu umfassen die direkten Steuern (z.B. Lohn-, veranlagte Einkommen-, Körperschaftsteuer) alle Steuern auf das Einkommen und das Vermögen sowie im Zusammenhang mit dem Privaten Verbrauch, die das Einkommen der jeweiligen Wirtschaftseinheiten belasten, die diese Abgaben zu leisten haben. Eine Besonderheit gilt für den Nachweis der nichtabzugsfähigen Umsatzsteuer, die neben dem Kassenaufkommen an Mehrwertsteuer und Einfuhrumsatzsteuer auch bestimmte Umsatzsteuervergünstigungen (einbehaltene Umsatzsteuer) umschließt⁵⁾.

Die Sozialbeiträge an den Staat setzen sich aus tatsächlichen und unterstellten Sozialbeiträgen zusammen:

5) Siehe Engelmann, M., und Mitarbeiter: "Revision der Volkswirtschaftlichen Gesamtrechnungen 1960 bis 1981" in WiSta 8/1982, S. 555.

Vom Staat empfangene Sozialbeiträge 1983

	Mill.DM	Anteile in %
Tatsächliche Sozialbeiträge	268 810	92,7
Arbeitgeberbeiträge ..	124 180	42,8
Arbeitnehmerbeiträge	105 160	36,3
Pflichtbeiträge der Selbständigen	4 080	1,4
Beiträge des Staates für Empfänger sozialer Leistungen	25 310	8,7
Übrige Beiträge der Selbständigen, Hausfrauen u.ä.	10 080	3,5
Unterstellte Sozialbeiträge	21 190	7,3
für die Beamtenversorgung	18 550	6,4
für Beihilfen und Unterstützungen im Krankheitsfall	2 640	0,9
Sozialbeiträge insgesamt	290 000	100

Die tatsächlichen Sozialbeiträge werden von privaten Haushalten im Inland und in der übrigen Welt an Institutionen (beim Sektor Staat die Sozialversicherung) gezahlt, die bei Vorliegen bestimmter Voraussetzungen und aufgrund von - in erster Linie durch Beitragszahlungen erworbenen - Ansprüchen soziale Leistungen gewähren. Unterstellte Sozialbeiträge stellen den Gegenwert von sozialen Leistungen dar, die der Staat als Arbeitgeber direkt an die Begünstigten zahlt. Sie werden in den Volkswirtschaftlichen Gesamtrechnungen in die geleisteten Einkommen aus unselbständiger Arbeit eingestellt, um die dem Produktionsfaktor Arbeit zuzurechnenden Kosten möglichst vollständig sichtbar zu machen. Bei der Bemessung der Höhe der unterstellten Beiträge für die Beamtenversorgung bei den Gebietskörperschaften wird von einem Prozentsatz der Bezüge der aktiven Beamten ausgegangen und nicht von dem Betrag der in der Periode gezahlten Pensionen, da hierin u.a. Ruhegelder aufgrund einmaliger Ereignisse (Pensionen an frühere Wehrmachtsangehörige und ihre Hinterbliebenen sowie ähnliche Gruppen von ehemaligen Beamten) enthalten sind; das Verhältnis der Summe der Ruhegelder zu den Einkommen aus unselbständiger Arbeit ist dadurch bei den Beamten außergewöhnlich hoch⁶⁾.

Die vom Staat empfangenen sonstigen laufenden Übertragungen enthalten im wesentlichen Schadenversiche-

rungsleistungen der Versicherungsunternehmen, Rückerstattungen von Sozialhilfe und ähnliche Erstattungen sowie Strafen und Verwaltungsgebühren der privaten Haushalte, Zahlungen aus der übrigen Welt im Rahmen der internationalen Zusammenarbeit sowie - bei der Darstellung nach einzelnen Ebenen - Zuweisungen und Zuschüsse zwischen Körperschaften des Staatssektors. Auf die im Zusammenhang mit dem innerstaatlichen Zahlungsverkehr entstehenden Konsolidierungsprobleme wird bei der Darstellung der Ergebnisse für die einzelnen staatlichen Ebenen auf S. 21 eingegangen. An dieser Stelle sei nur angemerkt, daß die Ergebnisse für den Staat insgesamt stets konsolidiert, d.h. ohne Übertragungen innerhalb des Staates, nachgewiesen werden.

Vermögensübertragungen empfängt der Staat in Form von vermögenswirksamen Steuern (Erbchaftsteuer, Ablösungsbeiträge im Rahmen des Lastenausgleichs), Anliegerbeiträgen, Beitragsnachentrichtungen an die Rentenversicherung, Investitionszuschüssen aus der übrigen Welt im Rahmen der internationalen Zusammenarbeit sowie Investitionszuschüssen und sonstigen Vermögensübertragungen zwischen den einzelnen Körperschaften des Staatssektors. Es sei dazu noch angemerkt, daß die Abgrenzung zwischen laufenden und Vermögensübertragungen schwierig ist. Zu den Vermögensübertragungen werden alle Geldleistungen ohne spezielle Gegenleistung gezahlt, die zumindest für eine der beteiligten Wirtschaftseinheiten eine unmittelbare Vermögenszu- oder -abnahme bedeuten. Ausschlaggebend ist im allgemeinen, wie die jeweils kleinere Einheit den Vorgang wirtschaftlich beurteilt.

Als Maßgröße für den Wert der von den Gebietskörperschaften und der Sozialversicherung produzierten und der Allgemeinheit ohne spezielles Entgelt zur Verfügung gestellten Verwaltungsleistungen (z.B. Sicherheitsleistungen, Unterrichtsleistungen, Gesundheitsbetreuung, allgemeine Verwaltungsleistungen) werden in Ermangelung von Marktpreisen die für die Erstellung dieser Leistungen erforderlichen laufenden Aufwendungen der Institutionen des Staatssektors verwendet. Die Summe dieser Aufwendungen, die in den Volkswirtschaftlichen Gesamtrechnungen als Staatssverbruch bezeichnet wird, setzt sich zusammen aus den Käufen der Behörden und Einrichtungen des Staates von Gütern für die

6) Siehe zur Ermittlung der Höhe der unterstellten Beiträge Engelmann, M., und Mitarbeiter: "Revision der Volkswirtschaftlichen Gesamtrechnungen 1960 bis 1981" in WiSta 8/1982, S. 563.

laufende Produktion (Vorleistungen), den Einkommen aus unselbständiger Arbeit der beim Staat Beschäftigten, ferner den als periodisierte Investitionsausgaben in den laufenden Aufwand einbezogenen Abschreibungen und den

gezahlten Produktionssteuern dieser Institutionen. Hiervon werden - ohne Zurechnung zu einzelnen Aufwandsarten - die Verkäufe von Verwaltungsleistungen und die selbsterstellten Anlagen abgezogen:

Aufwendungen für den Staatsverbrauch 1983
Mill. DM

	Staat	Gebietskörper-schaften	Sozial-ver-sicherung
Käufe von Gütern für die laufende Produktion (Vorleistungen)	189 960	98 000	91 960
+ Geleistete Einkommen aus unselbständiger Arbeit	183 090	172 180	10 910
+ Produktionssteuern	250	240	10
+ Abschreibungen	11 340	10 970	370
= Produktionswert des Staates	384 640	281 390	103 250
- Verkäufe von Verwaltungsleistungen	50 860	50 770	90
- Selbsterstellte Anlagen	310	310	-
= Staatsverbrauch	333 470	230 310	103 160

Die vom Staat geleisteten Einkommen aus unselbständiger Arbeit schließen unterstellte Sozialbeiträge für die Altersversorgung der Beamten und für Beihilfen und Unterstützungen ein. Enthalten sind auch Aufwendungen für die Bekleidung und Verpflegung der Bundeswehr. Die Vorleistungen des Staates messen, bedingt durch das statistische Ausgangsmaterial, die laufenden Käufe des Staates von Waren und Dienstleistungen und nicht den tatsächlichen Verbrauch. Sie enthalten u.a. auch die Käufe der Sozialversicherung, der Sozialhilfe usw. für soziale Sachleistungen, zum Beispiel von Medikamenten sowie von Arzt- und Krankenhausleistungen, da der Staat die Ausgaben hierfür tätigt. Außerdem werden nach internationalem Brauch der Erwerb von dauerhaften militärischen Ausrüstungen für die eigenen Streitkräfte sowie die Errichtung militärischer Bauten für die eigenen sowie für die Stationierungstreitkräfte einbezogen. Güter, die ausdrücklich zur Vorratshaltung angeschafft werden (zum Beispiel Rohöl und Kernbrennstoffe) zählen dagegen nicht zu den Vorleistungen, sondern werden als Vorratsveränderung nachgewiesen.

Die vom Staat geleisteten laufenden Übertragungen umfassen Subventionen, soziale Leistungen und sonstige laufende Übertragungen. Unter S u b v e n t i o n e n versteht man in den Volkswirtschaftlichen Gesamtrechnungen Zuschüsse, die der Staat im Rahmen der Wirtschafts- und Sozialpolitik an Unternehmen für laufende Produktionszwecke gewährt,

sei es zur Beeinflussung der Marktpreise oder zur Stützung von Produktion und Einkommen. In den Volkswirtschaftlichen Gesamtrechnungen werden die Subventionen denjenigen Wirtschaftsbereichen zugeordnet, die die Zahlungen empfangen, und nicht den letztlich von den Leistungen begünstigten Wirtschaftsbereichen. Anders als in den Subventionsberichten werden in den Volkswirtschaftlichen Gesamtrechnungen zu den Subventionen nur die tatsächlichen Geldleistungen gezählt. Eine Ausnahme stellen die gewährten Umsatzsteuervergünstigungen (einbehaltene Umsatzsteuer) zum Beispiel im Rahmen der pauschalierten Besteuerung in der Landwirtschaft oder nach dem Berlinhilfegesetz dar. Die nachfolgende Übersicht zeigt in einer groben Gliederung die wichtigsten Subventionsarten mit Zahlen für das Jahr 1983:

	Mill.DM	Anteile in %
Subventionen	30 540	100
darunter:		
Zahlungen im Rahmen der Europäischen Agrarmarktordnung ..	8 040	26,3
Subventionen an die Deutsche Bundesbahn	5 870	19,2
Zinsverbilligungszuschüsse	3 710	12,1
Sicherung des Steinkohleneinsatzes in der Elektrizitätswirtschaft	1 450	4,7
Industrielle Forschungsförderung ...	900	2,9
Stabilisierung des Kohleabsatzes	620	2,0
Zahlungen der Bundesanstalt für Arbeit .	480	1,6
Einbehaltene Umsatzsteuer	3 430	11,2

Zu den sozialen Leistungen zählen in den Volkswirtschaftlichen Gesamtrechnungen laufende Geldleistungen an private Haushalte und an die übrige Welt, für die keine spezielle Gegenleistung erbracht wird und deren Gewährung von dem Vorhandensein bestimmter Risiken (Lebenslagen und Tatbestände, die zu Notlagen führen können, zum Beispiel Krankheit, Alter, Invalidität, Arbeitslosigkeit) abhängig ist. Im einzelnen gewährte der Staat im Jahr 1983 folgende soziale Leistungen:

Mill.DM Anteile in %

Soziale Leistungen des Staates	291 910	100
an Private Haushalte	286 530	98,2
darunter:		
Geldleistungen der Rentenversicherungen	152 730	52,3
Öffentliche Pensionen	27 530	9,4
Versorgung der Kriegsoffer	10 340	3,5
Geldleistungen der Kranken- und Unfallversicherung ..	17 220	5,9
Geldleistungen der Arbeitslosenversicherung und -hilfe	33 900	11,6
Kindergeld	14 660	5,0
Sozialhilfe	7 940	2,7
an die übrige Welt ..	5 380	1,8

Die geleisteten sonstigen laufenden Übertragungen enthalten u.a. Nettoprämien für Schadenversicherungen, Zahlungen an die Deutsche Bundesbahn für die Versorgung ehemaliger Beamter, Zuschüsse an Verbände der freien Wohlfahrtspflege, Beiträge an die Europäischen Gemeinschaften und andere internationale Organisationen sowie - bei der gesonderten Darstellung einzelner Ebenen des Staatssektors - Zuweisungen und Zuschüsse an andere staatliche Körperschaften.

Die Bruttoinvestitionen des Staates setzen sich in den Volkswirtschaftlichen Gesamtrechnungen wie folgt zusammen (Zahlenangaben von 1983):

Mill.DM Anteile in %

Käufe von neuen Aus-		
rüstungen	4 690	10,7
+ Käufe von neuen Bauten	37 440	85,5
= Käufe von neuen Anlagen	42 130	96,2
+ Käufe abzüglich Verkäufe von gebrauchten Anlagen und Land	1 650	3,8
= Anlageinvestitionen ...	43 780	100
+ Vorratsveränderung	0	-
= Bruttoinvestitionen nach Volkswirtschaftlichen Gesamtrechnungen	43 780	100
Nachrichtlich:		
Bruttoinvestitionen nach der Rechnungsstatistik (einschl. Sozialversicherung)	42 650	x

Beim Nachweis der staatlichen Bauinvestitionen ist zu beachten, daß diese nach den Konzepten der Volkswirtschaftlichen Gesamtrechnungen grundsätzlich im Zeitpunkt der Produktion nachzuweisen sind. Bei der Berechnung der Käufe neuer Bauten wird deshalb nicht von den Angaben der Finanzstatistik, die sich auf den Zeitpunkt der Zahlung beziehen, ausgegangen, sondern von - den öffentlichen Bau betreffenden - Informationen über geleistete Arbeitsstunden, Umsätze u.ä., vor allem aus der Bau- und Handwerksberichterstattung. Diese Art der Berechnung ist jedoch nur für den Gesamtbeitrag der Bauinvestitionen des Staates möglich. Für eine Gliederung der Bauinvestitionen sowohl nach den einzelnen staatlichen Ebenen als auch nach Aufgabenbereichen liefern diese Quellen keine Hinweise, so daß hierfür die finanzstatistischen Unterlagen verwendet werden müssen. Das hat zur Folge, daß in dieser Veröffentlichung in dem nach Aufgabenbereichen gegliederten Nachweis der Ausgaben des Staates die Käufe neuer Bauten in der zeitlichen Abgrenzung der geleisteten Zahlungen enthalten sind. Bei der Berechnung der Ausgaben des Staates in der Gliederung nach staatlichen Ebenen wurden die nur für die Gebietskörperschaften insgesamt vorliegenden Angaben über die Produktion öffentlicher Bauten schätzungsweise - anhand der finanzstatistischen Ergebnisse - auf Bund, Länder und Gemeinden aufgeteilt.

Vom Staat geleistete Vermögensübertragungen umfassen einerseits Investitionszuschüsse zur Förderung von Bauvorhaben und anderen Investitionen, andererseits eine Reihe sonstiger Vermögens-

Übertragungen, wie zum Beispiel Hauptentschädigungen im Rahmen des Lastenausgleichs, Spar- und Wohnungsbauprämien, Arbeitnehmersparzulagen, einmalige größere Zahlungen zwischen den einzelnen Körperschaften des Staatssektors u.ä.

Der Finanzierungssaldo des Sektors Staat stellt den abschließenden Saldo des Vermögensveränderungskontos dar und mißt den Überschuß bzw. das Defizit der Veränderungen der Forderungen gegenüber der Veränderung der Verbindlichkeiten. Ein positiver Finanzierungssaldo bedeutet, daß Geldvermögensbildung über die Kreditaufnahme hinaus stattgefunden hat. Bei einem negativen Finanzierungssaldo ist die Zunahme der Verbindlichkeiten größer als die Zunahme der Forderungen.

Es sei an dieser Stelle darauf hingewiesen, daß sowohl die Einnahmen als auch die Ausgaben des Staates nach den Konzepten der Volkswirtschaftlichen Gesamtrechnungen nicht unerhebliche fiktive Bestandteile enthalten. In den Staatsverbrauch sind unterstellte Sozialbeiträge und Abschreibungen einbezogen; die damit im Zusammenhang stehenden Zahlungsvorgänge erscheinen dessenungeachtet in voller Höhe als soziale Leistungen bzw. Bruttoinvestitionen. Unterstellte Sozialbeiträge und Abschreibungen werden auf der Finanzierungsseite des Einkommensumverteilungs- bzw. des Vermögensveränderungskontos des Staates gegengebucht. Die Höhe des staatlichen Finanzierungssaldos ist damit von diesen zusätzlichen Buchungen unberührt. Bei der Addition aller hier erfaßten Einnahmen- bzw. Ausgabenkategorien zu einer Gesamtsumme der Einnahmen bzw. der Ausgaben des Staates und insbesondere bei der Bildung von Relationen zur Größe des Bruttosozialprodukts ist jedoch diese fiktive Ausweitung zu beachten. Im Ergebnisteil dieser Veröffentlichung werden deshalb auch Beziehungszahlen vorgelegt, die ohne die unterstellten Transaktionen errechnet wurden (siehe Tabelle 2).

1.3 Bildung von Beziehungszahlen zur Kennzeichnung der gesamtwirtschaftlichen Aktivitäten des Staates

Absolute Zahlen, wie die Staatseinnahmen und die Staatsausgaben, haben nur eine eingeschränkte Aussagefähigkeit über das Ausmaß und die Bedeutung staatlicher Aktivitäten im

gesamten Wirtschaftsprozeß. Um die Einordnung der absoluten Beträge und der Entwicklung der Einnahmen und Ausgaben des Staates und ebenso der Größe des staatlichen Finanzierungssaldos in einen gesamtwirtschaftlichen Zusammenhang zu ermöglichen, werden deshalb in der Literatur und auch in amtlichen Veröffentlichungen⁷⁾ vielfach Verhältniszahlen gebildet. Am häufigsten verwendet werden dabei die Quotienten aus Staatsausgaben, aus Steuern sowie aus Steuern und tatsächlichen Sozialbeiträgen an den Staat jeweils bezogen auf das Bruttosozialprodukt zu Marktpreisen. Die sich ergebenden Verhältniszahlen werden in der Regel als Staatsquoten bzw. Steuer- oder Abgabenquoten bezeichnet. Diese Begriffsbildung muß insofern als problematisch bezeichnet werden, als eine Quote oder Anteilszahl die Beziehung zwischen einer Teilmenge zu der zugehörigen Gesamtmenge zum Ausdruck bringen soll. Nun können, wie auch aus Schaubild 1 hervorgeht, aber allenfalls die Ausgaben des Staates für den Staatsverbrauch und für Investitionsgüter, auf keinen Fall jedoch die Gesamtheit der Staatsausgaben als Teilmenge des Bruttosozialprodukts angesehen werden, so daß in dieser

Schaubild 1

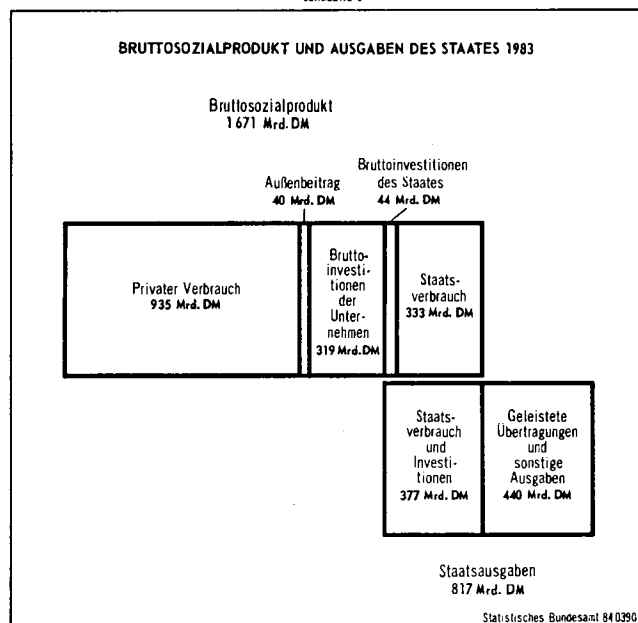

7) Siehe z.B. Gutachten des wissenschaftlichen Beirats beim Bundesministerium der Finanzen zur Aussagefähigkeit staatswirtschaftlicher Quoten in: Bulletin des Presse- und Informationsamtes der Bundesregierung Nr. 90 vom 30. Juli 1976, S. 849 ff.; Deutscher Bundestag, Drucksache 9/1546 vom 31.3.1982, Entwicklung der Ausgaben und Einnahmen des Staates im Verhältnis zum Bruttosozialprodukt; Bundesministerium der Finanzen: Finanzbericht 1984 (abgeschlossen am 29. Juli 1983), S. 15 und 23.

Veröffentlichung generell von Beziehungen bzw. Proportionen und nicht von Quoten gesprochen wird.

Dem Bruttosozialprodukt wird gegenüber anderen gesamtwirtschaftlichen Aggregaten als Bezugsgröße der Vorzug gegeben, weil es als umfassender Ausdruck der wirtschaftlichen Leistung angesehen wird und deshalb auch bei der Berichterstattung über die Volkswirtschaftlichen Gesamtrechnungen der Bundesrepublik Deutschland im Vordergrund der Betrachtungen steht. Nähere Ausführungen zum sachlichen Inhalt und zur Aussagefähigkeit des Bruttosozialprodukts sollen hier nicht gemacht werden. Sie können den bereits erwähnten "Erläuterungen zum Inhalt und Aufbau der Volkswirtschaftlichen Gesamtrechnungen" in den Jahresberichten der Fachserie 18 "Volkswirtschaftliche Gesamtrechnungen", Reihe 1 "Konten und Standardtabellen", entnommen werden.

Dargestellt werden in diesem Aufsatz einige sehr allgemein gehaltene Beziehungen, und zwar Relationen der Staatsausgaben und der Staatseinnahmen insgesamt sowie des Finanzierungssaldos, ferner einiger Einnahme- und Ausgabearten, wie zum Beispiel Steuern, Sozialbeiträge, Staatsverbrauch, zum Bruttosozialprodukt. Aus dem dargebotenen Zahlenmaterial können jedoch eine Vielzahl weiterer, spezieller Proportionen, die zum Beispiel nur bestimmte Aufgabenbereiche oder nur die Ausgaben und Einnahmen einzelner Körperschaftsgruppen in die Betrachtung einbeziehen, ohne weiteres abgeleitet werden. Im übrigen stellen die in diesem Aufsatz vorgelegten Beziehungszahlen nur eine - sehr allgemein gehaltene - Möglichkeit der Definition staatswirtschaftlicher Proportionen dar. Je nach Auswertungsziel sind Variationen sowohl der Zähler- als auch der Nennergrößen denkbar. Ausführliche Überlegungen hierzu würden jedoch eine gesonderte Untersuchung erfordern.

Als zusätzliche Information über Unterschiede in der Entwicklung der staatlichen Einnahmen- und Ausgabenströme einerseits und der gesamtwirtschaftlichen Leistungen andererseits enthalten die entsprechenden Ergebnistabellen auch Elastizitäten als Relation der prozentualen Veränderung der jeweiligen staatlichen Transaktionen zur prozentualen Veränderung des Bruttosozialpro-

dukts. Die ausgewiesenen Elastizitätskennziffern geben an, um wieviel Prozent sich die jeweilige Größe der Einnahmen- oder Ausgaben-seite des Staates in dem betrachteten Zeitraum im Durchschnitt geändert hat, wenn für das Bruttosozialprodukt eine Änderung um ein Prozent zugrunde gelegt wird.

Abschließend zu diesem Kapitel sei noch bemerkt, daß die eigentliche Aussage der Beziehungszahlen weniger bei deren absoluter Höhe in einem bestimmten Jahr liegt, sondern vielmehr bei deren Veränderung im Zeitablauf und damit bei der Antwort auf die Frage, ob die Abgaben oder die Staatsausgaben schneller oder langsamer als das Bruttosozialprodukt gewachsen sind. Auch ein Vergleich mit den entsprechenden Daten anderer Staaten kann interessante Aufschlüsse geben, sofern Unterschiede in den tatsächlichen Gegebenheiten und Regelungen der einzelnen Staaten gebührend berücksichtigt werden und zudem bedacht wird, daß die materielle Aussagefähigkeit der quantitativen Angaben im internationalen Vergleich bereits durch geringe Unterschiede in den jeweils angewandten Konzepten der Volkswirtschaftlichen Gesamtrechnungen erheblich gestört sein kann.

2 Berechnungsgrundlagen

Grundlagen für die Berechnung der Einnahmen und Ausgaben des Staates in der Abgrenzung der Volkswirtschaftlichen Gesamtrechnungen bilden bei den Gebietskörperschaften (Bund, Länder und Gemeinden) im wesentlichen die Angaben der Finanzstatistik, die zum Teil durch weitere Unterlagen ergänzt werden, bei der Sozialversicherung die Rechnungsabschlüsse der einzelnen Sozialversicherungsträger. Die Einteilung der in der Finanzstatistik und zum Teil auch in den Abschlüssen der Sozialversicherungsträger enthaltenen Angaben wurde zwar in nicht unwesentlichem Maße nach ökonomischen Gesichtspunkten in Anlehnung an das Staatskonto der Volkswirtschaftlichen Gesamtrechnungen aufgebaut, doch mußten außerdem haushaltsrechtliche und zum Teil betriebswirtschaftliche Kriterien berücksichtigt werden. Die Daten entsprechen deshalb in verschiedener Hinsicht nicht den Definitionen und Abgrenzungen der Volkswirtschaftlichen Gesamtrechnungen.

Ableitung des Staatskontos der Volkswirtschaftlichen Gesamtrechnungen für die Einnahmen und Ausgaben der
Gebietskörperschaften aus der Finanzstatistik 1980
Mill. DM

	Einnahmen				Ausgaben			
	Gebiets- körper- schaften	Bund	Länder	Gemeinden	Gebiets- körper- schaften	Bund	Länder	Gemeinden
Rechnungsergebnis Finanzstatistik 1)	500 599	193 053	182 467	125 079	557 095	222 060	204 834	130 201
Vorgänge der Finanzierungsrechnung	- 8 758	- 4 291	- 2 843	- 1 624	- 18 388	- 9 490	- 6 297	- 2 601
Umsetzungen in die Finanzierungs- rechnung 2)	- 303	- 303	-	-	- 2 770	- 1 470	- 1 300	-
Verkäufe von Verwaltungsleistungen u.ä. Verkäufe von gebrauchten Anlagen und Land	- 41 470	- 2 760	- 9 950	- 28 760	- 41 470	- 2 760	- 9 950	- 28 760
Nettostellung der Einnahmen und Aus- gaben des staatlichen Erwerbsvermögens - laufende Rechnung	- 970	- 140	- 60	- 770	- 970	- 140	- 60	- 770
- Vermögensrechnung	- 7 077	- 195	- 2 324	- 4 558	- 7 077	- 195	- 2 324	- 4 558
Abgleich des Zahlungsverkehrs innerhalb der Gebietskörperschaften	- 4 862	- 100	- 511	- 4 251	- 4 862	- 100	- 511	- 4 251
Sonstige Absetzungen 3)	- 653	- 230	- 423	-	- 1 720	- 110	-	- 1 610
bruttostellung der (s) - Leistungen an die EG	- 767	-	- 347	- 420	- 1 143	- 229	- 445	- 469
- Leistungen von der EG	+ 12 857	+ 12 857	-	-	+ 12 857	+ 12 857	-	-
- Arbeitnehmersparzulage	+ 7 342	+ 7 342	-	-	+ 7 202	+ 7 202	-	-
- Investitionszulagen	+ 3 300	+ 1 420	+ 1 420	+ 460	+ 3 300	+ 1 420	+ 1 420	+ 460
- einbehaltenen Umsatzsteuer	+ 1 650	+ 770	+ 770	+ 110	+ 1 650	+ 770	+ 770	+ 110
- Kohlepfennigs	+ 3 000	+ 2 030	+ 970	-	+ 3 000	+ 2 030	+ 970	-
- Lotto- und Totoeinnahmen	+ 1 870	+ 1 870	-	-	+ 2 290	+ 2 290	-	-
Abschreibungen in den Volkswirtschaft- lichen Gesamtrechnungen	+ 180	-	+ 180	-	+ 180	-	+ 180	-
Unterstellte Sozialbeiträge	+ 8 970	+ 580	+ 2 850	+ 5 540	+ 8 970	+ 580	+ 2 850	+ 5 540
Einnahmen und Ausgaben der kauf- männisch buchenden Krankenhäuser	+ 17 440	+ 3 280	+ 12 420	+ 1 740	+ 17 440	+ 3 280	+ 12 420	+ 1 740
Einbeziehung der Zweckverbände	+ 19 030	-	+ 3 590	+ 15 440	+ 19 540	-	+ 3 590	+ 15 950
Abgleichung des Zahlungsverkehrs innerhalb der Gebietskörperschaften ...	+ 2 954	-	-	+ 2 954	+ 5 358	-	-	+ 5 358
Schuldenerlaß für Entwicklungsländer ...	+ 1 640	-	-	+ 1 640	-	-	-	-
Phasenverschiebung der Lohnsteuer	-	-	-	-	+ 1 500	+ 1 500	-	-
Investitionen nach Produktion	+ 701	+ 300	+ 311	+ 90	-	-	-	-
Sonstige Zusetzungen 4)	-	-	-	-	+ 2 880	+ 400	+ 520	+ 1 960
Ansatz Volkswirtschaftliche Gesamtrechnungen	+ 107	+ 87	-	+ 20	+ 1 388	+ 1 345	+ 43	-
	516 780	215 570	188 520	112 690	566 250	241 240	206 710	118 300

1) Siehe Fachserie 14 "Finanzen und Steuern", Reihe 3.1
"Rechnungsergebnisse des öffentlichen Gesamthaushalts
1980".

2) Darlehensrückflüsse im Zusammenhang mit Gewährleistungen,
gestundete Zuschüsse an die Sozialversicherung, Dar-
lehensvergabe durch die Wohnungsbauförderungsanstalt
Nordrhein-Westfalen.

3) Unter anderem Nettostellung der Umsatzsteuer, Kredit-
beschaffungskosten, Erstattungen auf gleicher Ebene,
Steuerabgleich.

4) Unter anderem Einnahmen und Ausgaben nach dem Absatz-
fondsgesetz, Ausgaben aus Gewährleistungen, Steuer-
abgleich.

A b w e i c h u n g e n ergeben sich u.a. aus der unterschiedlichen Abgrenzung des Staatssektors in der Finanzstatistik und in den Volkswirtschaftlichen Gesamtrechnungen, aus unterschiedlichen Periodisierungsvorschriften sowie aus Unterschieden im Umfang und in der Zuordnung der Zahlungsströme. Zur Ermittlung der Einnahmen und Ausgaben des Staates nach den Konzepten der Volkswirtschaftlichen Gesamtrechnungen sind deshalb mehr oder weniger umfangreiche Umformungen des Quellenmaterials erforderlich, die zum Teil aufgrund von Schätzungen vorgenommen werden müssen. Die Übersicht auf S. 16 liefert - global für die gesamten Einnahmen und die gesamten Ausgaben (ohne Vorgänge der Finanzierungsrechnung) - für die Gebietskörperschaften, getrennt nach Bund, Ländern und Gemeinden, eine Überleitung aus den Ergebnissen der Finanzstatistik in die Angaben des Staatskontos der Volkswirtschaftlichen Gesamtrechnungen, und zwar für das Jahr 1980. Wie aus der Übersicht hervorgeht, führen die vorgenommenen Umsetzungen zum Teil zu Bilanzverlängerungen, zum Teil zu Bilanzverkürzungen. Besonders hervorzuheben sind die Erweiterung der Einnahmen und Ausgaben des Staates in den Volkswirtschaftli-

chen Gesamtrechnungen um fiktive Transaktionen (unterstellte Sozialbeiträge, Abschreibungen), der zusätzliche Nachweis von Strömen, die außerhalb des Haushalts abgewickelt werden und damit nicht in der Finanzstatistik erscheinen (z.B. direkte Einnahmen und Ausgaben der Europäischen Gemeinschaften, Ausgaben und zugehörige Einnahmen zur Sicherung des Einsatzes von Steinkohle in der Elektrizitätswirtschaft), die Bruttobuchung von in der Finanzstatistik netto nachgewiesenen Transaktionen (z.B. Arbeitnehmersparzulage, Investitionszulagen, einbehaltene Umsatzsteuer), die Nettobuchung von in der Finanzstatistik brutto nachgewiesenen Transaktionen (z.B. Verkäufe von Verwaltungsleistungen, Verkäufe von Land und gebrauchten Anlagen), die unterschiedliche sektorale Abgrenzung (Nettonachweis der staatlichen Bruttounternehmen in den Volkswirtschaftlichen Gesamtrechnungen) sowie die Unterschiede in der Periodenabgrenzung (z.B. Nachweis der Bruttoinvestitionen nach Produktion in den Volkswirtschaftlichen Gesamtrechnungen, Phasenverschiebung bei der Lohnsteuer). Eine detaillierte Ableitung der Einnahmen und Ausgaben des Staates (Gebietskörperschaften und Sozialversicherung) in

der Abgrenzung der Volkswirtschaftlichen Gesamtrechnungen für den gesamten Zeitraum 1960 bis 1983 nach Einnahme- und Ausgabearten aus den Daten der Finanzstatistik und der sonstigen Quellen würde den Rahmen dieser Veröffentlichung sprengen. Sie muß deshalb einer gesonderten Publikation vorbehalten bleiben.

3 Ergebnisse

Im folgenden wird auf die Entwicklung der Einnahmen und Ausgaben des Staates - in der Abgrenzung der Volkswirtschaftlichen Gesamtrechnungen - ab 1960 eingegangen. Wegen der Fülle des Materials muß sich die Darstellung im Rahmen dieses Aufsatzes auf stark aggregierte Tatbestände und in der Regel auf Angaben in Fünfjahresabständen (1960, 1965, 1970 usw.) beschränken. Um die Entwicklung der einzelnen Tatbestände miteinander vergleichbar aufzeigen zu können, werden die absoluten Zahlen durch Meßziffernreihen, jahresdurchschnittliche Veränderungsraten⁸⁾, Verhältniszahlen (Anteilswerte, Beziehungszahlen) und zum Teil durch Elastizitätskennziffern⁹⁾ ergänzt. In der Ergebnisbeschreibung wird zunächst auf die Entwicklung der Einnahmen und Ausgaben insgesamt eingegangen, wobei diese auch in einen gesamtwirtschaftlichen Zusammenhang gestellt werden. Die weiteren Ausführungen beziehen sich auf Angaben in der Gliederung nach Einnahme- und Ausgabearten, nach Aufgabenbereichen, nach staatlichen Ebenen und - für den Teilsektor Sozialversicherung - nach Sozialversicherungsträgern. Die letztgenannte Gliederung wird erstmalig im Rahmen der Volkswirtschaftlichen Gesamtrechnungen dargeboten.

3.1 Einnahmen, Ausgaben und Finanzierungssaldo

Wie aus Tabelle 1 hervorgeht, beliefen sich im Jahr 1983 die gesamten Einnahmen des Staates auf 772 Mrd. DM und die gesamten Ausgaben auf 817 Mrd. DM. Als Differenz errechnet sich hieraus ein Finanzierungsdefizit von 45 1/2 Mrd. DM, das bezogen auf die Ausgaben Summe 5 1/2 % ausmachte. In Relation zum Bruttosozialprodukt machten die Staatseinnahmen 46 % und die Staatsausgaben 49 % aus. Bei den Einnahmen entfielen über 90 % auf Steuern und Sozialbeiträge, bei den Ausgaben knapp 90 % auf Übertragungen und Staatsverbrauch.

In dem gesamten, in dieser Veröffentlichung erfaßten Zeitraum von 1960 bis 1983 haben sich

die Einnahmen des Staates auf das Siebenfache, die Ausgaben dagegen auf gut das Achtfache des Ausgangsbetrages von 1960 erhöht. In jahresdurchschnittlichen Zuwachsraten ausgedrückt bedeutet dies, daß die Einnahmen im Durchschnitt um 8,9 % und die Ausgaben um 9,6 % gestiegen sind. Bei dem Vergleich der Einnahmen und Ausgaben mit den Werten von 1960 ist zu beachten,

Schaubild 2

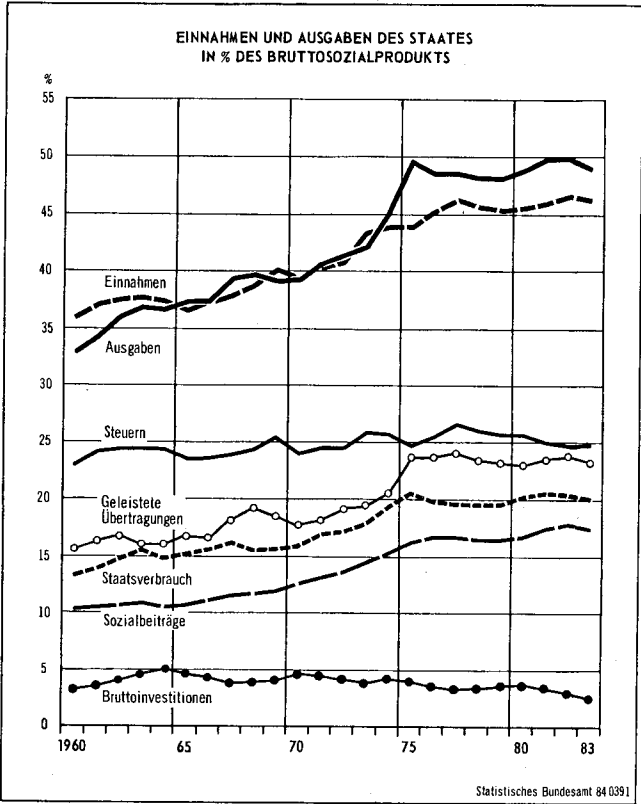

daß 1960 durch eine günstige Einnahmen-Ausgaben-Relation gekennzeichnet war, was sich auch in einem Einnahmeüberschuß von über 9 Mrd. DM niedergeschlagen hat. Würde man dem langfristigen Vergleich zum Beispiel das defizitäre Jahr 1967 als Basisjahr zugrundelegen, so wäre der Abstand zwischen Einnahmenentwicklung (1967 bis 1983 jahresdurchschnittlich + 9,3 %) und Ausgabenentwicklung (+ 9,4 % im Jahresdurchschnitt) wesentlich geringer. Das verglichen mit den Einnahmen stärkere Wachstum der Ausgaben führte zu einer drastischen Verschlechterung des Finanzierungssaldos des Staates, der - wie bereits erwähnt - im Jahr 1960 + 9 Mrd. DM und 1983 - 45 1/2 Mrd. DM betragen hat. Zu beachten ist ferner, daß im Zeitraum 1960 bis 1983 die Zunahme sowohl der Einnahmen als auch der Ausgaben des Staates erheblich über die des Bruttosozialprodukts (1960 bis 1983 jahres-

8) Berechnet mit der Formel

$$\left(\frac{x(t)}{x(0)} - 1 \right) \cdot 100.$$

9) Veränderung des dargestellten Tatbestandes in % in Relation zur Veränderung des Bruttosozialprodukts in %.

Tabelle 1: Einnahmen und Ausgaben sowie Finanzierungssaldo des Staates

Jahr	Einnahmen ¹⁾					Ausgaben ¹⁾				Finanzierungs-saldo	Nachricht-lich: Brutto-sozial-produkt
	ins-gesamt	darunter			ins-gesamt	darunter					
		Steuern				Über-tragungen	Staats-verbrauch	Brutto-investi-tionen			
		zusammen	indirekte Steuern	direkte Steuern					Sozial-beiträge		
Mill.DM											
1960	108 870	69 770	41 780	27 990	31 210	99 660	47 300	40 450	9 720	9 210	303 000
1961	122 600	79 970	46 190	33 780	34 420	113 350	53 920	45 780	11 440	9 250	331 400
1962	134 760	87 890	50 060	37 830	38 120	129 580	60 060	52 830	14 280	5 180	360 500
1963	143 790	93 270	52 790	40 480	41 160	140 380	61 230	59 390	17 110	3 410	382 100
1964	156 180	101 950	57 480	44 470	43 830	153 170	67 290	62 100	20 880	3 010	419 600
1965	167 470	107 840	62 190	45 650	48 520	170 230	76 490	69 650	20 860	- 2 760	458 200
1966	180 720	114 890	65 500	49 390	53 820	181 590	80 820	75 450	21 200	- 870	487 400
1967	186 560	117 380	67 990	49 390	56 420	193 560	89 450	80 050	18 870	- 7 000	493 700
1968	206 770	129 800	74 940	54 860	62 200	211 080	102 290	82 730	20 680	- 4 310	533 700
1969	239 850	152 160	88 280	63 880	71 430	233 330	110 640	93 120	23 730	6 520	597 800
1970	265 480	161 890	89 050	72 840	84 940	264 130	119 820	106 470	31 290	1 350	675 700
1971	303 090	183 650	98 690	84 960	98 510	304 300	136 270	126 820	33 870	- 1 210	751 800
1972	336 630	201 250	110 180	91 070	112 610	340 990	157 580	141 130	33 850	- 4 360	825 100
1973	397 480	236 880	121 070	115 810	133 590	386 450	177 990	163 160	35 130	- 11 030	918 900
1974	432 060	253 420	125 040	128 380	149 680	444 840	202 350	190 210	40 130	- 12 780	985 600
1975	450 320	254 100	130 280	123 820	166 510	508 870	243 820	210 530	40 350	- 58 550	1 028 900
1976	507 040	285 500	141 670	143 830	187 790	545 700	266 550	222 270	39 440	- 38 660	1 123 000
1977	552 570	317 020	152 370	164 650	199 830	581 730	286 920	234 670	39 730	- 29 160	1 196 300
1978	587 650	334 790	167 300	167 490	212 080	620 070	302 450	252 540	43 560	- 32 420	1 290 000
1979	632 550	358 460	182 950	175 510	228 960	670 340	323 200	273 500	49 550	- 37 790	1 395 300
1980	677 900	381 250	193 300	187 950	247 460	724 560	342 230	297 900	55 640	- 46 660	1 485 700
1981 2)	708 500	386 500	198 140	188 360	268 170	767 590	362 230	317 840	52 130	- 59 090	1 543 700
1982 2)	742 500	395 260	201 790	193 470	284 000	797 670	381 090	325 330	47 370	- 55 170	1 598 900
1983 2)	771 910	414 720	214 200	200 520	290 000	817 230	389 600	333 470	43 780	- 45 320	1 671 200

1960 = 100

1965	154	155	149	163	155	171	162	172	215	x	151
1970	244	232	213	260	272	265	253	263	322	x	223
1975	414	364	312	442	534	511	515	520	415	x	340
1980	623	546	463	671	793	727	724	736	572	x	490
1981 2)	651	554	474	673	859	770	766	786	536	x	509
1982 2)	682	567	483	691	910	800	806	804	487	x	528
1983 2)	709	594	513	716	929	820	824	824	450	x	552

Jahresdurchschnittliche Veränderung in %

1960/83 2)	+ 8,9	+ 8,1	+ 7,4	+ 8,9	+ 10,2	+ 9,6	+ 9,6	+ 9,6	+ 6,8	x	+ 7,7
1960/70	+ 9,3	+ 8,8	+ 7,9	+ 10,0	+ 10,5	+ 10,2	+ 9,7	+ 10,2	+ 12,4	x	+ 8,4
1970/80	+ 9,8	+ 8,9	+ 8,1	+ 9,9	+ 11,3	+ 10,6	+ 11,1	+ 10,8	+ 5,9	x	+ 8,2
1960/65	+ 9,0	+ 9,1	+ 8,3	+ 10,3	+ 9,2	+ 11,3	+ 10,1	+ 11,5	+ 16,5	x	+ 8,6
1965/70	+ 9,7	+ 8,5	+ 7,4	+ 9,8	+ 11,9	+ 9,2	+ 9,4	+ 8,9	+ 8,4	x	+ 8,1
1970/75	+ 11,1	+ 9,4	+ 7,9	+ 11,2	+ 14,4	+ 14,0	+ 15,3	+ 14,6	+ 5,2	x	+ 8,8
1975/80	+ 8,5	+ 8,5	+ 8,2	+ 8,7	+ 8,2	+ 7,3	+ 7,0	+ 7,2	+ 6,6	x	+ 7,6
1980/83 2)	+ 4,4	+ 2,8	+ 3,5	+ 2,2	+ 5,4	+ 4,1	+ 4,4	+ 3,8	- 7,7	x	+ 4,0

% des Bruttosozialprodukts

1960	35,9	23,0	13,8	9,2	10,3	32,9	15,6	13,3	3,2	3,0	100
1965	36,5	23,5	13,6	10,0	10,6	37,2	16,7	15,2	4,6	- 0,6	100
1970	39,3	24,0	13,2	10,8	12,6	39,1	17,7	15,8	4,6	0,2	100
1975	43,8	24,7	12,7	12,0	16,2	49,5	23,7	20,5	3,9	- 5,7	100
1980	45,6	25,7	13,0	12,7	16,7	48,8	23,0	20,1	3,7	- 3,1	100
1981 2)	45,9	25,0	12,8	12,2	17,4	49,7	23,5	20,6	3,4	- 3,8	100
1982 2)	46,4	24,7	12,6	12,1	17,8	49,9	23,8	20,3	3,0	- 3,5	100
1983 2)	46,2	24,8	12,8	12,0	17,4	48,9	23,3	20,0	2,6	- 2,7	100

Elastizitäten (bezogen auf das Bruttosozialprodukt) ³⁾

1960/83 2)	1,15	1,05	0,96	1,16	1,32	1,24	1,25	1,25	0,88	x	1,00
1960/70	1,12	1,05	0,94	1,20	1,26	1,23	1,17	1,22	1,49	x	1,00
1970/80	1,20	1,09	0,98	1,21	1,38	1,30	1,35	1,32	0,72	x	1,00
1960/65	1,04	1,06	0,96	1,19	1,07	1,31	1,17	1,33	1,91	x	1,00
1965/70	1,19	1,05	0,92	1,21	1,47	1,14	1,16	1,10	1,05	x	1,00
1970/75	1,27	1,08	0,90	1,28	1,64	1,60	1,74	1,67	0,59	x	1,00
1975/80	1,12	1,11	0,88	1,14	1,08	0,96	0,92	0,94	0,87	x	1,00
1980/83 2)	1,11	0,71	0,87	0,55	1,36	1,02	1,10	0,96	- 1,92	x	1,00

1) In der Abgrenzung der Volkswirtschaftlichen Gesamt-rechnungen, ohne Vorgänge der Finanzierungsrechnung.
2) Vorläufiges Ergebnis.

3) Veränderung in % in Relation zur Veränderung des Bruttosozialprodukts in %.

durchschnittlich + 7,7 %) hinausging. Dies wird auch an den in Tabelle 1 angegebenen Elastizitäten sichtbar, die mit 1,15 bei den Einnahmen und mit 1,24 bei den Ausgaben deutlich über 1 liegen. Als Folge dieser Entwicklung stieg die Relation der Staatseinnahmen zum Bruttosozialprodukt im Zeitraum 1960 bis 1983 um 10 Prozentpunkte von 36 auf 46 %, die der Staatsausgaben sogar um 16 Prozentpunkte von 33 auf 49 %.

Die Entwicklung der Einnahmen und Ausgaben innerhalb des Zeitraums 1960 bis 1983 verlief nicht völlig gleichgerichtet. In den in Tabelle 1 unterschiedenen Fünfjahresperioden übertraf der Zuwachs der Ausgaben denjenigen der Einnahmen vor allem im Zeitraum 1960 bis 1965 (11,3 gegenüber 9,0 %) und im Zeitraum 1970 bis 1975 (14,0 gegenüber 11,1 %). Bei den Angaben für die letztgenannten Jahre ist allerdings zu beachten, daß hier das konjunkturrell günstige Jahr 1970 (Zuwachs des realen Sozialprodukts + 5,0 %, Finanzierungssaldo des Staates + 1 1/2 Mrd. DM) mit dem un-

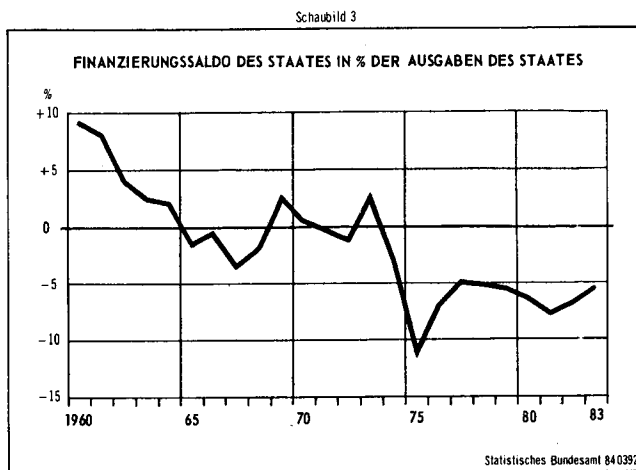

günstigen Jahr 1975 (Veränderung des realen Sozialprodukts - 1,6 %, Finanzierungssaldo - 58 1/2 Mrd. DM) verglichen wird. Während das stärkere Wachstum der Ausgaben in den frühen sechziger Jahren nur zu einem Abbau des positiven Finanzierungssaldos führte (siehe auch Schaubild 4), ergaben sich 1974 und vor allem 1975 Finanzierungsdefizite (1975 58 1/2 Mrd. DM oder 11 1/2 % der Staatsausgaben), die in den Folgejahren mit einer günstigeren wirt-

Tabelle 2: Steuern und Sozialbeiträge sowie Ausgaben des Staates

Jahr	Steuern und Sozialbeiträge					Ausgaben ¹⁾					Nachrichtlich: Bruttosozialprodukt
	insgesamt	darunter: ohne unterstellte Sozialbeiträge	Steuern	Sozialbeiträge		insgesamt	darunter: ohne Unterstellte Transaktionen 2)	Gebietskörperschaften 3)	Sozialversicherung		
				zusammen	darunter: tatsächliche Sozialbeiträge				zusammen	vermindert um Zuweisungen der Gebietskörperschaften	
Mill.DM											
1960	100 980	98 750	69 770	31 210	28 980	99 660	96 310	71 680	34 000	27 990	303 000
1965	156 360	152 660	107 840	48 520	44 820	170 230	164 590	126 160	53 390	44 070	458 200
1970	246 830	240 100	161 890	84 940	78 210	264 130	254 130	188 260	87 910	75 870	675 700
1975	420 610	407 530	254 100	166 510	153 430	508 870	490 090	343 820	192 910	165 130	1 028 900
1980	628 710	610 350	381 250	247 460	229 100	724 560	696 930	489 080	272 840	235 580	1 485 700
1981 4)	654 670	634 670	386 500	268 170	248 170	767 590	737 480	515 280	294 640	252 390	1 543 700
1982 4)	679 260	658 780	395 260	284 000	263 520	797 670	766 370	532 170	311 530	265 580	1 598 900
1983 4)	704 720	683 530	414 720	290 000	268 810	817 230	784 700	540 190	317 860	277 120	1 671 200
Jahresdurchschnittliche Veränderung in %											
1960/83 4)	+ 8,8	+ 8,8	+ 8,1	+ 10,2	+ 10,2	+ 9,6	+ 9,5	+ 9,2	+ 10,2	+ 10,5	+ 7,7
1960/70	+ 9,3	+ 9,3	+ 8,8	+ 10,5	+ 10,4	+ 10,2	+ 10,2	+ 10,1	+ 10,0	+ 10,5	+ 8,4
1970/80	+ 9,8	+ 9,8	+ 8,9	+ 11,3	+ 11,3	+ 10,6	+ 10,6	+ 10,0	+ 12,0	+ 12,0	+ 8,2
1960/65	+ 9,1	+ 9,1	+ 9,1	+ 9,2	+ 9,1	+ 11,3	+ 11,3	+ 12,0	+ 9,4	+ 9,5	+ 8,6
1965/70	+ 9,6	+ 9,5	+ 8,5	+ 11,9	+ 11,8	+ 9,2	+ 9,1	+ 8,3	+ 10,5	+ 11,5	+ 8,1
1970/75	+ 11,2	+ 11,2	+ 9,4	+ 14,4	+ 14,4	+ 14,0	+ 14,0	+ 12,8	+ 17,0	+ 16,8	+ 8,8
1975/80	+ 8,4	+ 8,4	+ 8,5	+ 8,2	+ 8,3	+ 7,3	+ 7,3	+ 7,3	+ 7,2	+ 7,4	+ 7,6
1980/83 4)	+ 3,9	+ 3,8	+ 2,8	+ 5,4	+ 5,5	+ 4,1	+ 4,0	+ 3,4	+ 5,2	+ 5,6	+ 4,0
% des Bruttosozialprodukts											
1960	33,3	32,6	23,0	10,3	9,6	32,9	31,8	23,7	11,2	9,2	100
1965	34,1	33,3	23,5	10,6	9,8	37,2	35,9	27,5	11,7	9,6	100
1970	36,5	35,5	24,0	12,6	11,6	39,1	37,6	27,9	13,0	11,2	100
1975	40,9	39,6	24,7	16,2	14,9	49,5	47,6	33,4	18,7	16,0	100
1980	42,3	41,1	25,7	16,7	15,4	48,8	46,9	32,9	18,4	15,9	100
1981 4)	42,4	41,1	25,0	17,4	16,1	49,7	47,8	33,4	19,1	16,3	100
1982 4)	42,5	41,2	24,7	17,8	16,5	49,9	47,9	33,3	19,5	16,6	100
1983 4)	42,2	40,9	24,8	17,4	16,1	48,9	47,0	32,3	19,0	16,6	100
Elastizitäten (bezogen auf das Bruttosozialprodukt) ⁵⁾											
1960/83 4)	1,14	1,14	1,05	1,32	1,32	1,24	1,24	1,19	1,32	1,36	1,00
1960/70	1,12	1,11	1,05	1,26	1,25	1,23	1,22	1,21	1,19	1,26	1,00
1970/80	1,20	1,19	1,09	1,38	1,38	1,30	1,29	1,22	1,46	1,46	1,00
1960/65	1,06	1,06	1,06	1,07	1,06	1,31	1,31	1,39	1,10	1,10	1,00
1965/70	1,18	1,17	1,05	1,47	1,46	1,14	1,12	1,03	1,30	1,42	1,00
1970/75	1,28	1,27	1,08	1,64	1,64	1,60	1,60	1,46	1,94	1,92	1,00
1975/80	1,10	1,10	1,11	1,08	1,09	0,96	0,96	0,96	0,94	0,97	1,00
1980/83 4)	0,97	0,96	0,71	1,36	1,37	1,02	1,01	0,84	1,31	1,39	1,00

1) In der Abgrenzung der Volkswirtschaftlichen Gesamtrechnungen, ohne Vorgänge der Finanzierungsrechnung.
2) Ohne unterstellte Sozialbeiträge und Abschreibungen.
3) Einschl. Übertragungen an die Sozialversicherung.

4) Vorläufiges Ergebnis.
5) Veränderung in % in Relation zur Veränderung des Bruttosozialprodukts in %.

schaftlichen Entwicklung zwar vermindert, aber nicht abgebaut werden konnten; der niedrigste Stand wurde 1977 mit - 29 Mrd. DM (5 % der Ausgabensumme) erreicht. In den Jahren ab 1978 stiegen die Defizite wieder kontinuierlich an bis zu einem Höchststand von 59 Mrd. DM im Jahr 1981 und einem Fehlbetrag von 55 Mrd. DM 1982 und 45 1/2 Mrd. DM 1983. Zwar lagen damit die Finanzierungsdefizite von 1981 und 1982 ähnlich hoch wie im Jahr 1975, doch ins Verhältnis zu den gesamten Staatsausgaben gesetzt, waren diese Finanzierungslücken mit 7 1/2 bzw. 7 % wesentlich niedriger als 1975 (siehe hierzu auch Schaubild 3). 1983 konnte die Finanzierungslücke auf 5 1/2 % verringert werden. Dies konnte allerdings nur dadurch erreicht

werden, daß die Erhöhung der Staatsausgaben - trotz einer sich bereits 1980 abzeichnenden wirtschaftlichen Talfahrt - beträchtlich abgebremst und 1982 und 1983 sogar unter die bereits niedrige Zuwachsrates der Einnahmen gedrückt wurde. Das Finanzierungsdefizit von 1975 hätte bis 1983 rechnerisch beseitigt werden können, wenn bei unveränderten Einnahmen das Wachstum der Ausgaben jährlich im Durchschnitt um 0,8 Prozentpunkte geringer gewesen wäre. Eine solche Rechnung vermag allerdings die Realität nur sehr unzureichend abzubilden, denn eine Verminderung der Staatsausgaben wäre nicht ohne Auswirkungen u.a. auf das gesamtwirtschaftliche Wachstum und damit auch auf die Staatseinnahmen geblieben.

Schaubild 4

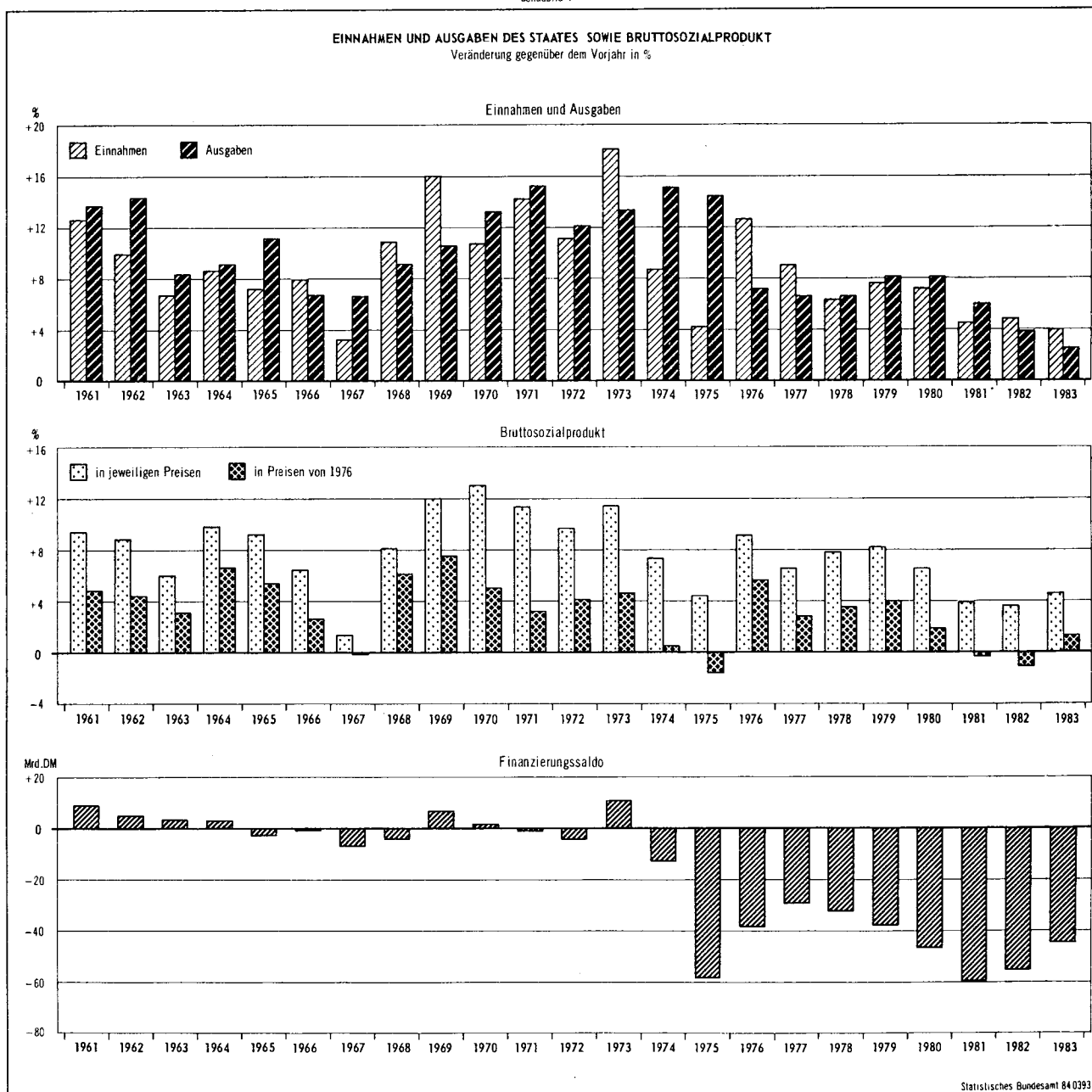

Die Entwicklung der Einnahmen und Ausgaben des Staates ist auch im gesamtwirtschaftlichen Zusammenhang schon wegen der Größe dieser Ströme (in Relation zum Bruttosozialprodukt machten die Einnahmen - wie bereits erwähnt - 1983 46 % und die Ausgaben 49 % aus) von hohem Interesse. Wie Schaubild 4 verdeutlicht, besteht zwischen Höhe und Veränderung der jährlichen Zuwachsraten der Staatseinnahmen einerseits und des nominellen Sozialprodukts andererseits ein relativ enger Zusammenhang; der Korrelationskoeffizient¹⁰⁾ für beide Zuwachsratenreihen beträgt gut 0,8. Der Grund für die weitgehend parallele Entwicklung der jährlichen Veränderungsraten der Einnahmen und des Sozialprodukts ist offensichtlich: Mit dem Wachstum des Sozialprodukts verändern sich auch die Bemessungsgrundlagen der wichtigsten Staatseinnahmen Steuern und Sozialbeiträge, auf die 1983 rd. 90 % der Einnahmen entfielen. Der Zusammenhang zwischen der jährlichen Veränderung der Ausgaben des Staates und dem Sozialproduktswachstum ist weniger eng als bei den Einnahmen; der Korrelationskoeffizient liegt im Zeitraum 1960 bis 1983 bei 0,6. Besonders deutliche Unterschiede in der Entwicklung von Staatsausgaben und Sozialprodukt lassen sich aus Schaubild 4 in den Krisenjahren 1967 und 1975 erkennen. Während die Zuwachsrate des nominellen Bruttosozialprodukts von 6,4 % im Jahr 1966 auf 1,3 % im Jahr 1967 zurückging und das reale Sozialprodukt 1967 sogar um 0,1 % abnahm, erhöhten sich die Staatsausgaben 1967 mit + 6,6 % im gleichen Maße wie im davorliegenden Jahr 1966 (+ 6,7 %) und damit auch sehr viel stärker als die Staatseinnahmen (+ 3,2 % im Jahr 1967). Eine ähnliche Entwicklung ist auch für das Jahr 1975 zu beobachten. Bei einer Verminderung des nominellen Sozialproduktswachstums von 7,3 % 1974 auf 4,4 % 1975 und einer damit verbundenen Abschwächung des Staatseinnahmenschlages (+ 4,2 % im Jahr 1975 nach + 8,7 % 1974) sowie einem rückläufigen realen Sozialprodukt (- 1,6 % gegenüber 1974) wurden die Staatsausgaben (+ 14,4 %) fast so stark ausgedehnt wie 1974 (+ 15,1 %). Die den beiden Rezessionsjahren 1967 und 1975 folgenden Jahre waren jeweils durch einen Wirtschaftsaufschwung gekennzeichnet, der allerdings nach 1967 kräftiger und langanhaltender verlief als nach 1975. Während das 1967 entstandene, mit 3 1/2 % der Staatsausgaben nicht

sehr große Finanzierungsdefizit sehr schnell völlig abgebaut werden konnte, führten die starken Ausgabenzuwächse der Jahre 1974 und 1975 zu so hohen Defiziten, daß ein völliger Abbau in den Folgejahren nicht mehr gelang und sich die Verschuldung der Gebietskörperschaften, wie aus der nachfolgenden Übersicht entnommen werden kann, drastisch erhöhte:

Schulden der Gebietskörperschaften jeweils am 31. Dezember¹¹⁾

Mrd. DM				
1970	1975	1980	1981	1982
123	253	461	534	606

Erschwerend hat sich dabei u.a. ausgewirkt, daß - wie bereits erwähnt - nach 1975 das Sozialprodukt und damit auch die Staatseinnahmen eine geringere Dynamik aufwiesen als nach 1967 und daß auf der Ausgabenseite die Zinszahlungen sprunghaft zunahmen und dadurch der Spielraum für Ausgabenkürzungen weiter eingeengt wurde. Die Zinsausgaben überstiegen 1983 mit 50 1/2 Mrd. DM die Höhe der staatlichen Investitionen (siehe Tabelle 4 und Schaubild 5). In den Krisenjahren 1981 und 1982, die wie 1967 und 1975 Abnahmen des realen Bruttosozialprodukts (1981 um 0,3 % und 1982 um 1,1 %, jeweils gegenüber dem Vorjahr) aufwiesen, wurden - wie Schaubild 4 verdeutlicht - die Zunahmen der Staatsausgaben im Vergleich zu den davorliegenden Jahren deutlich vermindert (+ 5,9 % im Jahr 1981 und + 3,9 % im Jahr 1982, nach jeweils + 8,1 % 1979 und 1980). Das Finanzierungsdefizit nahm damit zwar 1981 gegenüber 1980 noch einmal zu (- 59 nach - 46 1/2 Mrd. DM), doch im Jahr 1982 konnte trotz der ungünstigen konjunkturellen Situation erstmals seit 1977 eine Verminderung der absoluten Höhe des Finanzierungsdefizits (- 55 Mrd. DM) gegenüber dem Vorjahr erreicht werden. Im Laufe des Jahres 1983 konnte das Finanzierungsdefizit nochmals um knapp 10 Mrd. DM auf 45 1/2 Mrd. DM vermindert werden. Darin kommen die Anstrengungen aller staatlichen Ebenen zum Ausdruck, den Ausgabenanstieg weiter zu drosseln. Mit + 2,5 % war 1983 der niedrigste bisher in den Volkswirtschaftlichen Gesamtrechnungen nachgewiesene Zuwachs der Staatsausgaben zu verzeichnen. Im Verhältnis zur Größe der Ausgaben des Staates waren die Finanzierungsdefizite - wie bereits erwähnt - in den Jahren 1981

10) Berechnet mit der Formel

$$r = \frac{(Y_i - \bar{Y})(x_i - \bar{x})}{\sqrt{\sum (Y_i - \bar{Y})^2 \cdot \sum (x_i - \bar{x})^2}}$$

11) Siehe Fachserie 14 "Finanzen und Steuern", Reihe 5 "Schulden der öffentlichen Haushalte" 1982.

bis 1983 erheblich niedriger als 1975 (siehe Schaubild 3). An diesen Zahlen wird deutlich, daß der Einsatz der Staatsausgaben als wirtschaftspolitisches Instrument zur konjunkturellen Ankurbelung dann nicht mehr ohne weiteres möglich ist, wenn bei einer bereits bestehenden erheblichen Verschuldung des Staates eine weitere steigende Neuverschuldung als nicht mehr tragbar angesehen wird.

3.2 Einnahmen des Staates nach Einnahmearten

Die Einnahmen des Staates, die - wie aus Tabelle 3 hervorgeht - im Jahr 1983 772 Mrd. DM betrugen, setzten sich zu rd. 94 1/2 % aus Übertragungen und nur zu einem geringen Rest aus empfangenen Vermögenseinkommen und den Abschreibungen, die auf der Finanzierungsseite des Vermögensveränderungskontos als Gegenwert für die im Staatsverbrauch angesetzte fiktive Aufwandsposition nachgewiesen werden, zusammen. Von den Übertragungen sind die Steuern die mit Abstand bedeutendste Kategorie. 1983 machten sie rd. 53 1/2 % der gesamten Staatseinnahmen aus,

wobei auf die indirekten Steuern etwas mehr und auf die direkten Steuern etwas weniger als die Hälfte entfiel (zu den Anteilen der einzelnen Steuerarten an den Steuereinnahmen des States im Jahr 1983 siehe die Textübersicht auf S. 10). Die zweite wichtige Einnahmekategorie des Staates sind die Sozialbeiträge mit 37 1/2 % der Staatseinnahmen im Jahr 1983. Das Schwergewicht dieser Einnahmeart liegt eindeutig bei den der Sozialversicherung zufließenden tatsächlichen Sozialbeiträgen, während die für die Beamtenversorgung, für Beihilfen u.ä. unterstellten Sozialbeiträge nur einen relativ geringen Betrag ausmachen (1983 gut 2 1/2 % der Staatseinnahmen). Die verbleibenden Einnahmekategorien des Staates hatten 1983 zusammen nur einen Anteil von 8 1/2 %.

Die Entwicklung der Staatseinnahmen, die im Berichtszeitraum - bei einer jahresdurchschnittlichen Zuwachsrate von 8,9 % - auf das Siebenfache des Ausgangsbetrages von 1960 angestiegen sind, ist gekennzeichnet durch überdurchschnittliche Zunahmen der Sozialbeiträge und durch unterdurchschnittliche

Tabelle 3: Einnahmen¹⁾ des Staates nach Einnahmearten

Jahr	insgesamt	Übertragungen								Ver-mögens-ein-kommen	Abschrei-bungen	
		zu-sammen	Steuern			Sozialbeiträge			sonstige laufende Übertragungen			empfan-gene Ver-mögens-übertragungen
			zu-sammen	indirekte Steuern	direkte Steuern	zu-sammen	tatsäch-liche Sozial-beiträge	unter-stellte Sozial-beiträge				
Mill.DM												
1960	108 870	103 490	69 770	41 780	27 990	31 210	28 980	2 230	1 120	1 390	4 260	1 120
1965	167 470	159 710	107 840	62 190	45 650	48 520	44 820	3 700	1 650	1 700	5 820	1 940
1970	265 480	253 450	161 890	89 050	72 840	84 940	78 210	6 730	4 150	2 470	8 760	3 270
1975	450 320	434 940	254 100	130 280	123 820	166 510	153 430	13 080	8 380	5 950	9 680	5 700
1980	677 900	651 890	381 250	193 300	187 950	247 460	229 100	18 360	15 950	7 230	16 740	9 270
1981 2)	708 500	677 630	386 500	198 140	188 360	268 170	248 170	20 000	15 880	7 080	20 760	10 110
1982 2)	742 500	701 990	395 260	201 790	193 470	284 000	263 520	20 480	16 440	6 290	29 690	10 820
1983 2)	771 910	730 760	414 720	214 200	200 520	290 000	268 810	21 190	19 500	6 540	29 610	11 340
1960 = 100												
1965	154	154	155	149	163	155	155	166	147	122	137	173
1970	244	245	232	213	260	272	270	302	371	178	206	292
1975	414	420	364	312	442	534	529	587	748	428	227	509
1980	623	630	546	463	671	793	791	823	1 424	520	393	828
1981 2)	651	655	554	474	673	859	856	897	1 418	509	487	903
1982 2)	682	678	567	483	691	910	909	918	1 468	453	697	966
1983 2)	709	706	594	513	716	929	928	950	1 741	471	700	1 013
Jahresdurchschnittliche Veränderung in %												
1960/83 2)	+ 8,9	+ 8,9	+ 8,1	+ 7,4	+ 8,9	+ 10,2	+ 10,2	+ 10,3	+ 13,2	+ 7,0	+ 8,8	+ 10,6
1960/70	+ 9,3	+ 9,4	+ 8,8	+ 7,9	+ 10,0	+ 10,5	+ 10,4	+ 11,7	+ 14,0	+ 5,9	+ 7,5	+ 11,3
1970/80	+ 9,8	+ 9,9	+ 8,9	+ 8,1	+ 9,9	+ 11,3	+ 11,3	+ 10,6	+ 14,4	+ 11,3	+ 6,7	+ 11,0
1960/65	+ 9,0	+ 9,1	+ 9,1	+ 8,3	+ 10,3	+ 9,2	+ 9,1	+ 10,7	+ 8,1	+ 4,1	+ 6,4	+ 11,6
1965/70	+ 9,7	+ 9,7	+ 8,5	+ 7,4	+ 9,8	+ 11,9	+ 11,8	+ 12,7	+ 20,3	+ 7,8	+ 8,5	+ 11,0
1970/75	+ 11,1	+ 11,4	+ 9,4	+ 7,9	+ 11,2	+ 14,4	+ 14,4	+ 14,2	+ 15,1	+ 19,2	+ 2,0	+ 11,8
1975/80	+ 8,5	+ 8,4	+ 8,5	+ 8,2	+ 8,7	+ 8,2	+ 8,3	+ 7,0	+ 13,7	+ 4,0	+ 11,6	+ 10,2
1980/83 2)	+ 4,4	+ 3,9	+ 2,8	+ 3,5	+ 2,2	+ 5,4	+ 5,5	+ 4,9	+ 6,9	- 3,3	+ 21,2	+ 6,9
% der Einnahmen												
1960	100	95,1	64,1	38,4	25,7	28,7	26,6	2,0	1,0	1,3	3,9	1,0
1965	100	95,4	64,4	37,1	27,3	29,0	26,8	2,2	1,0	1,0	3,5	1,2
1970	100	95,5	61,0	33,5	27,4	32,0	29,5	2,5	1,6	0,9	3,3	1,2
1975	100	96,6	56,4	28,9	27,5	37,0	34,1	2,9	1,9	1,3	2,1	1,3
1980	100	96,2	56,2	28,5	27,7	36,5	33,8	2,7	2,4	1,1	2,5	1,4
1981 2)	100	95,6	54,6	28,0	26,6	37,9	35,0	2,8	2,2	1,0	2,9	1,4
1982 2)	100	94,5	53,2	27,2	26,1	38,2	35,5	2,8	2,2	0,8	4,0	1,5
1983 2)	100	94,7	53,7	27,7	26,0	37,6	34,8	2,7	2,5	0,8	3,9	1,5

1) In der Abgrenzung der Volkswirtschaftlichen Gesamtrechnungen, ohne Vorgänge der Finanzierungsrechnung.

2) Vorläufiges Ergebnis.

Erhöhungen der Steuern. Im Verhältnis zum Bruttosozialprodukt haben die Steuern von 1960 bis 1983 nur unwesentlich - von 23 auf knapp 25 % - zugenommen, die Sozialbeiträge dagegen erheblich von 10 1/2 auf 17 1/2 % (siehe Tabelle 1 und Schaubild 2). Eliminiert man die unterstellten Sozialbeiträge, so machte die in der Regel als "Abgabenquote" bezeichnete Relation der zusammengefaßten Einnahmen des Staates aus Steuern und Sozialbeiträgen zum Bruttosozialprodukt 1983 41 % aus. 1960 hatte sie noch 32 1/2 % betragen (siehe Tabelle 2). Die Steuern als wesentliche Finanzierungsquelle der Gebietskörperschaften Bund, Länder und Gemeinden erhöhten sich von 1960 bis 1983 im Jahresdurchschnitt um 8,3 %. Ihr Anteil an den gesamten Staatseinnahmen sank in diesem Zeitraum erheblich von 64 auf 53 1/2 % ab. Besonders schwach erhöhte sich im zeitlichen Verlauf das Steueraufkommen in den Jahren 1981 (+ 1 1/2 % gegenüber 1980) und 1982 (+ 2 1/21 %). Ähnlich starke Unterschreitungen des langjährigen Durchschnitts waren zuvor nur in den Jahren 1967 und 1975 zu verzeichnen gewesen. Aus den in Tabelle 3 getrennt dargestellten Angaben für indirekte und für direkte Steuern geht hervor, daß vor allem die indirekten Steuern mit einer jahresdurchschnittlichen Zuwachsrate von 7,4 % im Zeitraum 1960 bis 1983 erheblich hinter dem Wachstum der sonstigen Einnahmekategorien des Staates zurückblieben. Die direkten Steuern wiesen mit jährlich 8,9 % eine deutlich höhere Zunahme auf. Der Anteil der indirekten Steuern an den gesamten Steuereinnahmen ging daher auch drastisch von 60 % im Jahr 1960 auf 51 1/2 % im Jahr 1983 zurück, der Anteil an den Staatseinnahmen von 38 1/2 auf gut 27 1/2 %. Auch bezogen auf das Bruttosozialprodukt weisen die indirekten Steuern, wie aus Tabelle 1 hervorgeht, mit einer Elastizität von 0,96 im Zeitraum 1960 bis 1983 eine unterdurchschnittliche Entwicklung auf, bei einer Elastizität der direkten Steuern von 1,16. Eine Erklärung für den schwächeren Anstieg der indirekten Steuern liegt u.a. darin, daß es bei den indirekten Steuern keine automatischen Steuersatzerhöhungen gibt, wie sie bei den direkten Steuern in der Steuerprogression begründet liegen.

Letzteres läßt sich gut an einem Beispiel illustrieren. Während im Jahr 1960 ein Arbeitnehmer, dessen Bezüge der durchschnittlichen Bruttolohn- und -gehaltssumme je beschäftigten Arbeitnehmer entsprachen, in der Steuerklasse I

etwas mehr als 10 % Lohnsteuer zahlte, mußte ein entsprechender Arbeitnehmer im Jahr 1983 knapp 18 1/2 % entrichten und dies, obwohl in der Zwischenzeit eine Vielzahl von Steuererleichterungen durch Erhöhung von Freibeträgen, Änderung des Steuertarifs usw. beschlossen wurden. Hätte im Jahr 1983 die Steuertabelle von 1960 noch Gültigkeit gehabt, hätte der Durchschnittslohneempfänger sogar 29 % Lohnsteuer zahlen müssen.

Die Sozialbeiträge erhöhten sich von 1960 bis 1983 mit einer jahresdurchschnittlichen Zuwachsrate von 10,2 % auf das Neunfache des Ausgangsbetrages. Bestimmend für die Entwicklung der Sozialbeiträge sind die Veränderungen der tatsächlichen Sozialbeiträge, da diese zum einen mehr als 90 % der Sozialbeiträge ausmachen und zum anderen das Berechnungsverfahren für die unterstellten Sozialbeiträge auch die Veränderungen der Beitragssätze der Rentenversicherung einschließt. Neben dem kräftigen Wachstum der Lohneinkommen, das eine Erhöhung der Lohnquote im Zeitraum 1960 bis 1983 von 60,1 auf 71,6 % des Volkseinkommens bewirkte, führten vor allem Beitragssatzanhebungen (z.B. in den Rentenversicherungen der Arbeiter und Angestellten von 14 % im Jahr 1960 auf 18 1/2 % ab September 1983), Erhöhungen der Beitragsbemessungsgrenzen sowie Änderungen im Umfang der pflichtversicherten und der versicherungsberechtigten Personen zu der starken Zunahme dieser Einnahmeart. Für den bereits erwähnten Durchschnittslohneempfänger bewirkten die Anhebungen von Beitragssätzen und Beitragsbemessungsgrenzen eine Erhöhung des Anteils der Arbeitnehmerbeiträge am Bruttolohn von gut 12 % 1960 auf 17 1/2 % 1983. Auch im Vergleich zur Sozialproduktsentwicklung sind die Sozialbeiträge, wie aus Tabelle 1 hervorgeht, mit einer Elastizität von 1,32 weit überdurchschnittlich (rund ein Drittel stärker als das Bruttosozialprodukt) gestiegen. Da bei den tatsächlichen Sozialbeiträgen, die im Sektor Staat nur an die Sozialversicherung fließen, eine direkte Beziehung zu den zugehörigen Ausgaben hergestellt werden kann, läßt sich zeigen, daß der hohe Zuwachs dieser Einnahmen unmittelbar durch entsprechende Erhöhungen der sozialen Bar- und Sachleistungen der Sozialversicherung ausgelöst wurde. Aus den Tabellen 8 und 9 ist zu entnehmen, daß der jahresdurchschnittliche Anstieg der tatsächlichen Sozialbeiträge von 1960 bis 1983 10,2 % betrug, der Zuwachs der Übertragungen (einschl. soziale Sachleistungen) der Sozialversicherung 10,3 %.

Schaubild 5

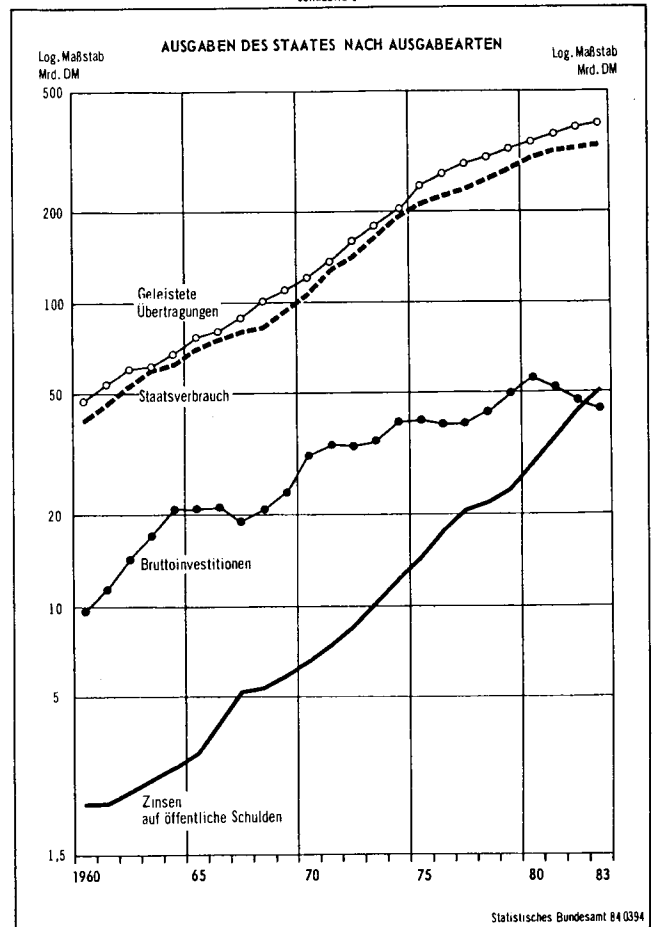

Die relativ kleine Position der staatlichen Vermögenseinkommen (Zins-einnahmen, Ausschüttungen von Unternehmen u.ä.) ist deshalb besonders interessant, weil sie in den Jahren 1982 und 1983 wesentlich zur Verbesserung des Finanzierungssaldos des Staates beitrug. Ihre Zunahme um 9 Mrd. DM gegenüber 1981 aufgrund einer stark gestiegenen Gewinnablieferung der Deutschen Bundesbank machte 1982 knapp 26 1/2 % der gesamten Erhöhung der Staatseinnahmen aus, bei einem Anteil dieser Position an den Staatseinnahmen im Jahr 1981 von nur 3 %. 1983 war nur noch eine geringe Erhöhung der Vermögenseinkommen zu verzeichnen. Einen außerordentlich hohen Zuwachs hatten im Berichtszeitraum 1960 bis 1983 mit jahresdurchschnittlich 13,2 % die sonstigen laufenden Übertragungen (1983 2 1/2 % der Staatseinnahmen) zu verzeichnen. Dies ist im wesentlichen auf erheblich gestiegene Zahlungen aus der übrigen Welt im Rahmen der internationalen Zusammenarbeit zurückzuführen, wobei damit ein gewisses Gegengewicht zu den entsprechenden, an die übrige Welt geleisteten Übertragungen erkennbar wird.

3.3 Ausgaben des Staates nach Ausgabearten

Von den Ausgaben des Staates im Jahr 1983 in Höhe von 817 Mrd. DM entfiel nahezu die Hälfte auf die Transfers (laufende und Vermögensübertragungen) an die anderen Sektoren der Volkswirtschaft und an die übrige Welt. Der Anteil der Ausgaben für den Staatsverbrauch an den Staatsausgaben belief sich 1983 auf knapp 41 %, der Anteil der Zinsen auf öffentliche Schulden auf 6 % und der Anteil der Bruttoinvestitionen auf lediglich 5 1/2 %.

Wie bereits erwähnt, sind die Staatsausgaben von 1960 bis 1983 - bei einer jahresdurchschnittlichen Zuwachsrate von 9,6 % - auf das Achtfache des Ausgangsbetrages angestiegen. Der durchschnittliche Zuwachs lag erheblich über dem des Bruttosozialprodukts, was in einer Elastizität von 1,24 und in der bereits erwähnten Erhöhung der Staatsausgabenrelation von 33 auf 49 % (siehe Tabelle 1) seinen Ausdruck findet. Bei Ausschaltung der fiktiven Ausgabepositionen Abschreibungen und unterstellte Sozialbeiträge reduziert sich, wie aus Tabelle 2 zu entnehmen ist, die Zunahme dieser Relation nur geringfügig von 32 % 1960

auf 47 % 1983. Von den in Tabelle 4 einzeln angegebenen Ausgabearten nahmen im Beobachtungszeitraum vor allem relativ kleine Posten, wie die Zinsen auf öffentliche Schulden mit durchschnittlich 14,6 %, die sonstigen laufenden Übertragungen mit 12,9 % und die Subventionen mit 11,5 % weit überdurchschnittlich zu. Eine gegenteilige Entwicklung weisen die Bruttoinvestitionen auf. Die jahresdurchschnittliche Zuwachsrate von 6,8 % liegt erheblich unter der der gesamten Ausgaben. Die vom Betrag her größten Ausgabearten, die sozialen Leistungen und die Aufwendungen für den Staatsverbrauch (einschließlich sozialer Sachleistungen), erhöhten sich um durchschnittlich 9,3 bzw. 9,6 %. Die starke Zunahme der Zinsen auf öffentliche Schulden setzte bereits in der zweiten Hälfte der sechziger Jahre ein und ist kennzeichnend für die Folgezeit vor allem durch die erhebliche Neuverschuldung der öffentlichen Haushalte. Der Anteil der Zinsen an den Staatsausgaben stieg dadurch von gut 2 % 1960 auf 6 % im Jahr 1983. Für die kräftige Zunahme der sonstigen laufenden Übertragungen, deren Anteil an den Ausgaben sich von 2 auf 4 % erhöht hat, waren verschiedene Faktoren maß-

Tabelle 4: Ausgaben¹⁾ des Staates nach Ausgabearten

Jahr	Ins- gesamt	Übertragungen					Aufwendungen für den Staatsverbrauch					Zinsen auf öffent- liche Schulden	Brutto- in- vestitionen
		zu- sammen	Sub- ventionen	soziale Lei- stungen	sonstige laufende Über- tragungen	Ver- mögens- über- tragungen	zu- sammen	Käufe von Gütern für die laufende Produktion 2)	geleistete Einkommen aus un- selbstän- diger Arbeit	Ab- schrei- bungen	abzüglich Verkäufe von Ver- waltungs- leistungen 3)		
Mill. DM													
1960	99 660	47 300	2 520	37 960	2 120	4 700	40 450	23 470	20 440	1 120	4 580	2 190	9 720
1965	170 230	76 490	5 750	58 740	4 060	7 920	69 650	39 970	35 270	1 940	7 530	3 230	20 860
1970	264 130	119 820	11 780	88 170	7 360	12 510	106 470	55 750	59 200	3 270	11 750	6 550	31 290
1975	508 870	243 820	20 360	183 570	17 110	22 760	210 530	114 500	116 870	5 700	26 540	14 170	40 350
1980	724 560	342 230	30 300	249 030	29 200	33 700	297 900	167 140	162 660	9 270	41 170	28 790	55 640
1981 4)	767 590	362 230	28 890	270 560	31 380	31 400	317 840	179 490	173 080	10 110	44 840	35 390	52 130
1982 4)	797 670	361 090	29 140	287 590	32 690	31 670	325 330	185 050	177 860	10 820	48 400	43 880	47 370
1983 4)	817 230	389 600	30 540	291 910	34 570	32 580	333 470	190 210	183 090	11 340	51 170	50 380	43 780

1960 = 100

1965	171	162	228	155	192	169	172	170	173	173	164	147	215
1970	265	253	467	232	347	266	263	238	290	292	257	299	322
1975	511	515	809	484	807	404	520	488	572	509	579	647	415
1980	727	724	1 202	656	1 377	717	736	712	796	828	899	1 315	572
1981 4)	770	766	1 146	713	1 480	668	786	765	847	903	979	1 616	536
1982 4)	800	806	1 156	758	1 542	674	804	788	870	966	1 057	2 004	487
1983 4)	820	824	1 212	769	1 631	693	824	810	896	1 013	1 117	2 300	450

Jahresdurchschnittliche Veränderung in %

1960/83 4)	+ 9,6	+ 9,6	+ 11,5	+ 9,3	+ 12,9	+ 8,8	+ 9,6	+ 9,5	+ 10,0	+ 10,6	+ 11,1	+ 14,6	+ 6,8
1960/70	+ 10,2	+ 9,7	+ 16,7	+ 8,8	+ 13,3	+ 10,3	+ 10,2	+ 9,0	+ 11,2	+ 11,3	+ 9,9	+ 11,6	+ 12,4
1970/80	+ 10,6	+ 11,1	+ 9,9	+ 10,9	+ 14,8	+ 10,4	+ 10,8	+ 11,6	+ 10,6	+ 11,0	+ 13,4	+ 16,0	+ 5,9
1960/65	+ 11,3	+ 10,1	+ 17,9	+ 9,1	+ 14,0	+ 11,0	+ 11,5	+ 11,2	+ 11,5	+ 11,6	+ 10,5	+ 8,1	+ 16,5
1965/70	+ 9,2	+ 9,4	+ 15,4	+ 8,5	+ 12,5	+ 9,6	+ 8,9	+ 6,9	+ 10,9	+ 11,0	+ 9,3	+ 15,2	+ 8,4
1970/75	+ 14,0	+ 15,3	+ 11,6	+ 15,8	+ 18,4	+ 12,7	+ 14,6	+ 15,5	+ 14,6	+ 11,8	+ 17,7	+ 16,7	+ 5,2
1975/80	+ 7,3	+ 7,0	+ 8,3	+ 6,3	+ 11,3	+ 8,2	+ 7,2	+ 7,9	+ 6,8	+ 10,2	+ 9,2	+ 15,2	+ 6,6
1980/83 4)	+ 4,1	+ 4,4	+ 0,3	+ 5,4	+ 5,8	- 1,1	+ 3,8	+ 4,4	+ 4,0	+ 6,9	+ 7,5	+ 20,5	- 7,7

% der Ausgaben

1960	100	47,5	2,5	38,1	2,1	4,7	40,6	23,6	20,5	1,1	4,6	2,2	9,8
1965	100	44,9	3,4	34,5	2,4	4,7	40,9	23,5	20,7	1,1	4,4	1,9	12,3
1970	100	45,4	4,5	33,4	2,8	4,7	40,3	21,1	22,4	1,2	4,4	2,5	11,8
1975	100	47,9	4,0	36,1	3,4	4,5	41,4	22,5	23,0	1,1	5,2	2,8	7,9
1980	100	47,2	4,2	34,4	4,0	4,7	41,1	23,1	22,4	1,3	5,7	4,0	7,7
1981 4)	100	47,2	3,8	35,2	4,1	4,1	41,4	23,4	22,5	1,3	5,8	4,6	6,8
1982 4)	100	47,8	3,7	36,1	4,1	4,0	40,8	23,2	22,3	1,4	6,1	5,5	5,9
1983 4)	100	47,7	3,7	35,7	4,2	4,0	40,8	23,3	22,4	1,4	6,3	6,2	5,4

1) In der Abgrenzung der Volkswirtschaftlichen Gesamtrechnungen, ohne Vorgänge der Finanzierungsrechnung.

2) Einschl. der vom Staat gezahlten Produktionssteuern.

3) Einschl. selbsterstellte Anlagen.

4) Vorläufiges Ergebnis.

geblich, u.a. die erhebliche Ausdehnung der an internationale Organisationen zu leistenden Beträge. Bei den Subventionen lag der höchste Anstieg, im Gegensatz zu nahezu allen anderen Ausgabearten, in den frühen sechziger Jahren (jahresdurchschnittliche Zuwachsraten von 17,9 % im Zeitraum 1960 bis 1965). In der Folgezeit haben sich die Zuwachsraten kontinuierlich abgeschwächt bis auf 0,3 % für die Jahre 1980/83. Für den, insgesamt gesehen, starken Anstieg der Subventionen im Zeitraum 1960 bis 1983 waren u.a. erhebliche Ausweitungen der Zahlungen an die Deutsche Bundesbahn und zugunsten der Landwirtschaft sowie im Zeitverlauf neu hinzugekommene Leistungen, wie zum Beispiel die als Subvention gebuchte einbehaltene Umsatzsteuer und die Ausgaben zur Sicherung des Steinkohleneinsatzes in der Elektrizitätswirtschaft, maßgeblich (siehe auch die Übersicht über die Subventionsarten auf S. 12 dieser Veröffentlichung). Bei den Bruttoinvestitionen ist eine ähnliche zeitliche Entwicklung zu erkennen wie bei den Subventionen. Hohen Ausgabesteigerungen in den frühen sechziger Jahren, die zu einer Er-

höhung des Anteils an den Staatsausgaben von 10 % 1960 auf 12 1/2 % im Jahr 1965 führten, folgten ständig zurückgehende Wachstumsraten mit letztlich einem durchschnittlichen Rückgang von 7,7 % im Zeitraum 1980 bis 1983 und einem Anteil an den Staatsausgaben im Jahr 1983 von nur noch 5 1/2 %. Auch im Verhältnis zum Bruttoinlandsprodukt wiesen die staatlichen Investitionen im Jahr 1983 mit 2 1/2 % den geringsten Anteil seit 1960 aus. Aus diesen Zahlen ist keineswegs zu entnehmen, daß bei den öffentlichen Investitionen eine gewisse Sättigung erreicht wurde, vielmehr kann daraus geschlossen werden, daß die Bruttoinvestitionen eine Art Pufferfunktion erfüllen. In Zeiten knapper Finanzlage wird zunächst versucht, auf dem Gebiet der in die Zukunft gerichteten Maßnahmen zu sparen, da der weitest- aus größte Teil der sonstigen Ausgaben durch Gesetz oder Vertrag festliegt und Änderungen hieran nur schwer durchsetzbar sind.

Bei der Entwicklung der sozialen Leistungen und des Staatsverbrauchs läßt sich im Vergleich zur Veränderung der Gesamtausgaben

keine Besonderheit feststellen, wobei dies allerdings auch damit zusammenhängt, daß diese beiden Größen durch ihr Gewicht den Gesamtdurchschnitt wesentlich bestimmen. Auf soziale Leistungen und Staatsverbrauch - zusammengekommen - entfallen aufgrund ihres Anteils von mehr als 75 % der Staatsausgaben im Beobachtungszeitraum nahezu 64 % der absoluten Erhöhung der Staatsausgaben. Nicht zuletzt deshalb spielen diese Ausgabenkategorien bei der Suche nach Konsolidierungsspielräumen eine erhebliche Rolle und dies auch unter dem Gesichtspunkt, daß im Zeitraum 1960 bis 1983 die auf das Bruttosozialprodukt bezogenen Elastizitäten bei den sozialen Leistungen 1,21 und beim Staatsverbrauch 1,25 betrugen. Als Teil der Aufwendungen für den Staatsverbrauch sind in Tabelle 4 noch gesondert die häufig im Mittelpunkt Öffentlicher Diskussion stehenden

Bruttoeinkommen aus unselbständiger Arbeit (Bruttolöhne und -gehälter zuzüglich tatsächlicher und unterstellter Sozialbeiträge der Arbeitgeber), die an die Bediensteten des Staates geleistet wurden, ausgewiesen. Sie stiegen mit jahresdurchschnittlich 10,0 % im Zeitraum 1960 bis 1983 etwas stärker als die gesamten Staatsausgaben. Berücksichtigt man allerdings den Beschäftigtenzuwachs beim Staat von jahresdurchschnittlich 2,9 % im gesamten Berichtszeitraum, so verbleibt, wie die folgende Aufstellung zeigt, eine jährliche Zunahme der Durchschnittsgehälter von 7,0 %. Im Vergleich hierzu sind die Bruttoeinkommen aus unselbständiger Arbeit je durchschnittlich beschäftigten Arbeitnehmer in der Gesamtwirtschaft (einschließlich Staat) im Zeitraum 1960 bis 1983 um 7,7 % im Jahresdurchschnitt gestiegen.

Bruttoeinkommen aus unselbständiger Arbeit und beschäftigte
Arbeitnehmer beim Staat

	1960	1970	1983	Jahresdurchschnittliche Veränderung 1960/83 in %
Mill. DM				
Bruttoeinkommen aus unselbständiger Arbeit	20 440	59 200	183 090	+ 10,0
Durchschnitt in 1 000				
Beschäftigte Arbeitnehmer	2 098	2 978	4 005	+ 2,9
DM				
Bruttoeinkommen aus unselbständiger Arbeit je durchschnittlich beschäftigten Arbeitnehmer .	9 743	19 879	45 715	+ 7,0

3.4 Ausgaben des Staates nach Aufgabenbereichen

Einleitend zu diesem Kapitel sei darauf hingewiesen, daß aufgrund der verfügbaren Ausgangsdaten beim Nachweis der Ausgaben des Staates nach **A u f g a b e n b e r e i c h e n** der Berichtszeitraum erst mit dem Jahr 1963 beginnt und mit dem Jahr 1982 endet. Von den Staatsausgaben (Ausgaben der Gebietskörperschaften und

der Sozialversicherung; Bruttoinvestitionen in kassenmäßiger Abgrenzung) in Höhe von 797 1/2 Mrd. DM entfielen 1982 40 1/2 % auf Ausgaben für die soziale Sicherung. Aufgrund der erheblichen Bedeutung dieses Aufgabenbereichs für Größe und Entwicklung der gesamten Staatsausgaben wird in der nachfolgenden Übersicht eine tiefere Aufgliederung nach Untergruppen für das Jahr 1982 vorgelegt:

Ausgaben des Staates im Aufgabenbereich "Soziale Sicherung" 1982

	Mill. DM	% der Ausgaben des Staates	Veränderung gegenüber 1981 in %
Soziale Sicherung	322 960	40,6	+ 5,6
Sozialversicherung und -hilfe ...	313 830	39,4	+ 5,7
Krankheit und Mutterschutz	13 630	1,7	- 4,4
Alter, Invalidität, Hinter- bliebene	204 060	25,6	+ 5,7
Arbeitslosigkeit	29 320	3,7	+ 34,9
Familie	16 180	2,0	- 12,4
Sonstige soziale Hilfs- maßnahmen	50 640	6,4	+ 2,6
Soziale Hilfswerke	9 130	1,1	+ 0,9

Es zeigt sich, daß die Ausgaben für den Bereich "Alter, Invalidität, Hinterbliebene" mit über 25 % der gesamten Ausgaben des Staates das bei weitem größte Gewicht haben. Hingewiesen sei jedoch darauf, daß die Zunahme der Ausgaben für die Untergruppe "Arbeitslosigkeit" von 1981 auf 1982 mit einem absoluten Betrag von rd.7 1/2 Mrd. DM 26 % des Anstiegs der Ausgaben für den Bereich "Soziale Sicherung" und knapp 25 % der Erhöhung der gesamten Staatsausgaben ausmachte, bei einem Anteil der Ausgaben für Arbeitslosigkeit an den Ausgaben des Aufgabenbereichs "Soziale Sicherung"

im Jahr 1981 von rd. 7 % und an den gesamten Staatsausgaben von nur knapp 3 %.

Die Entwicklung der Ausgaben des Staates in der Gliederung nach Aufgabenbereichen verlief im Zeitraum 1963 bis 1982 (siehe Tabelle 5) uneinheitlich. Während die Ausgaben für das Gesundheitswesen (jahresdurchschnittliche Zuwachsrate von 11,6 % im Berichtszeitraum), für die allgemeine staatliche Verwaltung (+ 11,4 %) und für das Unterrichts- und Hochschulwesen (+ 10,6 %) stärker stiegen als die Summe der Ausgaben aller Aufgabenbereiche

Tabelle 5: Ausgaben¹⁾ des Staates nach Aufgabenbereichen

Jahr	Ins- gesamt	Allge- meine staat- liche Verwal- tung	Vertei- digung	Öffent- liche Sicher- heit und Ordnung	Unter- richts- wesen	Gesund- heits- wesen	Soziale Siche- rung	Wohn- ungs- wesen, Stadt- und Landes- planung	Erholung und Kultur	Energie- gewinnung und -versor- gung	Land- und Forst- wirt- schaft, Fischerei	Waren- produzie- rendes Gewerbe 2)	Verkehr und Nach- richten- übermitt- lung	Sonstige Wirt- schafts- förde- rung, -ordnungs- aufsicht	Sonstige Aus- gaben
Mill. DM															
1963	139 810	8 050	18 060	5 090	11 830	13 080	58 390	4 430	2 100	80	3 670	-	9 520	2 860	2 650
1965	169 850	9 530	18 740	5 950	15 880	16 660	71 190	5 450	2 460	150	4 490	-	12 800	3 320	3 230
1970	260 960	18 910	20 430	9 190	27 060	28 630	103 250	7 930	3 900	900	8 270	150	21 150	4 640	6 550
1975	510 700	36 720	33 250	17 460	55 380	67 590	211 180	13 150	8 160	2 740	8 870	470	31 530	9 980	14 220
1980	721 680	57 610	41 710	25 330	75 800	96 670	283 480	21 330	12 850	6 290	12 440	1 010	40 150	18 220	28 790
1981 3)	765 550	59 680	44 960	27 110	79 630	104 220	305 950	20 940	13 430	5 260	10 390	1 160	38 470	18 960	35 390
1982 3)	795 940	62 160	46 590	27 710	80 700	105 360	322 960	19 350	13 170	4 730	10 730	1 570	38 310	18 720	43 880
1963 = 100															
1965	121	118	104	117	134	127	122	123	117	x	122	x	134	116	122
1970	187	235	113	181	229	219	177	179	186	x	225	x	222	162	247
1975	365	456	184	343	468	517	362	297	389	x	242	x	331	349	537
1980	516	716	231	498	641	739	485	481	612	x	339	x	422	637	1 086
1981 3)	548	741	249	533	673	797	524	473	640	x	283	x	404	663	1 335
1982 3)	569	772	258	544	682	806	553	437	627	x	292	x	402	655	1 656
Jahresdurchschnittliche Veränderung in %															
1963/82 3)	+ 9,6	+ 11,4	+ 5,1	+ 9,3	+ 10,6	+ 11,6	+ 9,4	+ 8,1	+ 10,1	x	+ 5,8	x	+ 7,6	+ 10,4	+ 15,9
1963/70	+ 9,3	+ 13,0	+ 1,8	+ 8,8	+ 12,5	+ 11,8	+ 8,5	+ 8,7	+ 9,2	x	+ 12,3	x	+ 12,1	+ 7,2	+ 13,8
1970/80	+ 10,7	+ 11,8	+ 7,4	+ 10,7	+ 10,8	+ 12,9	+ 10,6	+ 10,4	+ 12,7	+ 21,6	+ 4,2	+ 21,0	+ 6,6	+ 14,7	+ 16,0
1970/75	+ 14,4	+ 14,2	+ 10,2	+ 13,7	+ 15,4	+ 18,7	+ 15,4	+ 10,6	+ 15,9	+ 24,9	+ 1,4	+ 25,7	+ 8,3	+ 16,6	+ 16,8
1975/80	+ 7,2	+ 9,4	+ 4,6	+ 7,7	+ 6,5	+ 7,4	+ 6,1	+ 10,1	+ 9,5	+ 18,4	+ 7,0	+ 16,5	+ 5,0	+ 12,8	+ 15,2
1980/82 3)	+ 5,0	+ 3,9	+ 5,7	+ 4,6	+ 3,2	+ 4,4	+ 6,7	- 4,8	+ 1,2	- 13,3	- 7,1	+ 24,7	- 2,3	+ 1,4	+ 23,5
% der Ausgaben															
1963	100	5,8	12,9	3,6	8,5	9,4	41,8	3,2	1,5	0,1	2,6	-	6,8	2,0	1,9
1965	100	5,6	11,0	3,5	9,3	9,8	41,9	3,2	1,4	0,1	2,6	-	7,5	2,0	1,9
1970	100	7,2	7,8	3,5	10,4	11,0	39,6	3,0	1,5	0,3	3,2	0,1	8,1	1,8	2,5
1975	100	7,2	6,5	3,4	10,8	13,2	41,4	2,6	1,6	0,5	1,7	0,1	6,2	2,0	2,8
1980	100	8,0	5,8	3,5	10,5	13,4	39,3	3,0	1,8	0,9	1,7	0,1	5,6	2,5	4,0
1981 3)	100	7,8	5,9	3,5	10,4	13,6	40,0	2,7	1,8	0,7	1,4	0,2	5,0	2,5	4,6
1982 3)	100	7,8	5,9	3,5	10,1	13,2	40,6	2,4	1,7	0,6	1,3	0,2	4,8	2,4	5,5

1) In der Abgrenzung der Volkswirtschaftlichen Gesamtrechnungen, ohne Vorgänge der Finanzierungsrechnung. Bruttoinvestitionen in der zeitlichen Abgrenzung der geleisteten Zahlungen.

2) Ohne Wasser- und Energiegewinnung und -versorgung.
3) Vorläufiges Ergebnis.

(+ 9,6 %), nahmen die Ausgaben für die Förderung des Verkehrs und der Nachrichtenübermittlung (+ 7,6 %) und vor allem die Verteidigungsausgaben (+ 5,1 %) erheblich schwächer zu. Die Ausgaben für die soziale Sicherung erhöhten sich mit 9,4 % annähernd so stark wie die gesamten Ausgaben. Zu nennen ist darüber hinaus noch die Position "Sonstige Ausgaben", in der die Zinsen auf öffentliche Schulden erfaßt sind, mit einem Zuwachs von 15,9 % im Jahresdurchschnitt 1963 bis 1982.

Die unterschiedlichen Zuwachsraten führten im Berichtszeitraum zu teilweise erheblichen Verschiebungen der Anteile der einzelnen Aufgabenbereiche an den gesamten Ausgaben. Besonders betroffen ist der Aufgabenbereich "Verteidigung", der im Jahr 1963 mit einem Anteil von 13 % noch mit Abstand der zweitstärkste Aufgabenbereich war und der bis 1982 auf einen Anteil an den gesamten Ausgaben von nur noch 6 % zurückging. Abgenommen haben auch die Anteile der Aufgabenbereiche "Verkehr, Nachrichtenübermittlung" und der Bereich "Soziale Sicherung". Zugewinne verzeichneten vor allem die Aufgabenbereiche "Gesundheitswesen", "Unterrichtswesen", "Allgemeine staatliche Verwaltung" und "Sonstige Ausgaben". Von wesentlicher Bedeutung für die starke Erhöhung der Anteile der genannten Aufgabenbereiche an den gesamten Staatsausgaben waren beim Gesundheitswesen die in einer Reihe von Jahren kräftig gestiegenen Käufe der Sozialversicherung von Gesundheitsleistungen für die bei ihr Versicherten, beim Unterrichtswesen vor allem die - in erheblichem Maße auf Stellenvermehrungen zurückzuführende - starke Zunahme der Personalaufwendungen, bei der allgemeinen staatlichen Verwaltung insbesondere der deutliche Anstieg der Übertragungen an die übrige Welt im Rahmen der internationalen Zusammenarbeit und bei den sonstigen Ausgaben der durch die erhebliche Neuverschuldung der Gebietskörperschaften ausgelöste Zinsendienst.

Eine zusätzliche, über die Betrachtung der einzelnen Aufgabenbereiche hinausgehende Analysemöglichkeit der Staatsausgaben bietet die Zusammenfassung zu Aufgabenbereichen, denen jeweils eine gemeinsame Zielrichtung zugrunde liegt. Man kann insofern drei große Gruppen unterscheiden (ohne Berücksichtigung der sonstigen Ausgaben):

- Dienstleistungen, die dem Gemeinwesen als Ganzes zugute kommen und die kollektiv verbraucht werden. Hierzu zählen eindeutig die Ausgaben für die allgemeine staatliche Verwaltung, für die Verteidigung und für die öffentliche Sicherheit und Ordnung.
- Dienstleistungen, die den privaten Haushalten unmittelbar zur Verfügung gestellt werden und die überwiegend individuell zurechenbar sind. Dies sind im einzelnen die Ausgaben für das Unterrichtswesen, das Gesundheitswesen und die soziale Sicherung. Zusätzlich können hierzu auch die Ausgaben für Wohnungswesen, Stadt- und Landesplanung, Gemeinschaftsdienste sowie die Ausgaben für Erholung und Kultur gerechnet werden, obwohl die Zuordnung weniger eindeutig ist und Überschneidungen mit den anderen Gruppen möglich sind.
- Dienstleistungen, die im Zusammenhang mit der Verantwortlichkeit des Staates für den Wirtschaftsablauf stehen. Hierunter fallen die Aufgabenbereiche "Energiegewinnung und -versorgung", "Land- und Forstwirtschaft, Fischerei", "Warenproduzierendes Gewerbe", "Verkehr und Nachrichtenübermittlung" sowie "Sonstige Wirtschaftsförderung, -ordnung und -aufsicht". Einschränkend sei gesagt, daß insbesondere die Ausgaben für Verkehr und Nachrichtenübermittlung nicht nur die Wirtschaft, sondern zum Teil auch unmittelbar die privaten Haushalte begünstigen (z.B. Straßenbau). Für eine genaue Zuordnung wäre auch hier noch eine tiefere Aufgliederung erforderlich.

Im Zeitraum 1963 bis 1982 stiegen in der angegebenen Abgrenzung die zur Erstellung von Dienstleistungen für die privaten Haushalte erforderlichen Ausgaben im Jahresdurchschnitt um knapp 10 % und damit nahezu gleich wie die Ausgaben für die Wirtschaftsregulierung und -förderung (+ 10 %) und stärker als die Ausgaben für die Bereitstellung der kollektiven Dienstleistungen (+ 8 %). Der Anteil der unmittelbar für die privaten Haushalte aufgewendeten Ausgaben an den gesamten Staatsausgaben stieg von bereits knapp 64 1/2 % im Jahr 1963 auf rd. 68 % im Jahr 1982.

3.5 Einnahmen, Ausgaben und Finanzierungssalden der staatlichen Ebenen

In Tabelle 6 werden die Einnahmen und Ausgaben des Staates und in Tabelle 7 die sich ergebenden Finanzierungssalden in der Gliederung nach Gebietskörperschaften - mit getrennten Angaben für Bund, Länder und Gemeinden - und Sozialversicherung nachgewiesen. Vor der Kommentierung der dargestellten Ergebnisse muß kurz auf die Behandlung der Übertragungen innerhalb des Staates und der Bruttoinvestitionen eingegangen werden. In bezug auf die Übertragungen innerhalb des Staates wird so verfahren, daß die zusammengefaßten Angaben für den Staat insgesamt und für die Gebietskörperschaften konsolidiert, d.h. nach Aufrechnung der Übertragungen zwischen den jeweiligen Teilsektoren, ausgewiesen werden. Die Angaben für die einzelnen Ebenen sind dagegen nicht konsolidiert, umschließen also die empfangenen bzw. geleisteten Übertragungen von (an) andere(n) Ebenen. Die Finanzierungssalden des Staates und der Gebietskörperschaften werden durch die Konsolidierung nicht beeinflußt, da die Einnahmen und Ausgaben um jeweils den gleichen Betrag gekürzt werden. Das würde jedoch nicht für die einzelnen Teilsektoren gelten, deren Finanzierungssalden nur unter Berücksichtigung der Transaktionen zwischen den Ebenen der Realität entsprechend abgebildet werden. Zusätzlich werden in Tabelle 6 die Einnahmen und Ausgaben der Teilsektoren auch ohne die Übertragungen innerhalb des Staates nachgewiesen. Die in Tabelle 7 hieraus errechneten Finanzierungssalden machen den erheblichen Umfang der Umverteilungsvorgänge zwischen den einzelnen Ebenen des Staatssektors deutlich. Bei dem im Gesamtbetrag der Ausgaben des Staates enthaltenen Nachweis der Bruttoinvestitionen ergibt sich das Problem, daß die Angaben für Bund, Länder und Gemeinden vom statistischen Material her gesehen nur in kassenmäßiger Abgrenzung verfügbar sind, während bei den Bauinvestitionen die Ergebnisse für den zusammengefaßten Teilsektor Gebietskörperschaften aus Unterlagen über die Bauproduktion ermittelt werden. Wie bereits im Abschnitt 1.2 ausgeführt, ist im Rahmen dieses Aufsatzes eine Aufteilung der Bauinvestitionen des Staates nach dem Produktionskonzept auch nach Ebenen geschätzt worden, während sonst in den Volkswirtschaftlichen Gesamtrechnungen die Investitionen nach Ebenen anhand der Kassenzahlen nachgewiesen werden.

Einnahmen in Höhe von 495 Mrd. DM und Ausgaben in Höhe von 540 Mrd. DM (einschl. 46 Mrd. DM Übertragungen an die Sozialversicherung) führten 1983 bei den Gebietskörperschaften zu einem Finanzierungsdefizit von 45 Mrd. DM ($8\frac{1}{2}\%$ der Ausgabensumme). Damit konnte der Anteil der Ausgaben, der durch Kreditaufnahme finanziert werden mußte, deutlich verringert werden. 1981 hatte dieser Anteil noch knapp 12 % betragen. Beim Bund ergab sich 1983 als Saldo von Einnahmen und Ausgaben (unter Berücksichtigung des Zahlungsverkehrs zwischen Bund, Ländern, Gemeinden und Sozialversicherung) ein Finanzierungsdefizit von 27 Mrd. DM (10 % der Ausgabensumme), bei den Ländern von $17\frac{1}{2}$ Mrd. DM (knapp 8 % der Ausgabensumme), bei den Gemeinden von $\frac{1}{2}$ Mrd. DM ($\frac{1}{2}\%$ der Ausgabensumme) sowie bei der Sozialversicherung von 0,1 Mrd. DM (0 % der Ausgabensumme).

Von 1960 bis 1983 stiegen die Einnahmen der Gebietskörperschaften mit einer jahresdurchschnittlichen Zuwachsrate von 8,3 % auf das Sechseinhalfache des Ausgangsbetrages von 1960, die Ausgaben mit 9,2 % im Jahresdurchschnitt auf das Siebeneinhalfache. Vergleicht man die jahresdurchschnittlichen Veränderungen der Einnahmen und Ausgaben von Bund, Ländern und Gemeinden miteinander, so haben bei den Einnahmen die Gemeinden mit + 8,8 %, bei den Ausgaben die Länder mit + 9,6 % die höchsten Werte. Stärker noch nahmen im Teilsektor Sozialversicherung die Einnahmen (+ 9,9 %) und die Ausgaben (+ 10,2 %) zu.

Bei der Analyse der Reihen der Finanzierungssalden der einzelnen Ebenen fällt auf, daß die Gebietskörperschaften, zusammengenommen, mit Ausnahme von 1969 bereits in allen Jahren seit 1964 negative Finanzierungssalden hatten. In den sechziger und frühen siebziger Jahren waren diese vielfach auf relativ hohe Finanzierungsdefizite der Gemeinden, die zum Teil über 10 % der jeweiligen Ausgabensumme hinausgingen, zurückzuführen. Der Bund und die Länder mußten Finanzierungsdefizite in diesem Ausmaß erstmals 1975 hinnehmen, wiesen von dann ab aber deutlich höhere durch Kreditaufnahme finanzierte Ausgabenanteile auf als die Gemeinden. Bei der Sozialversicherung waren wegen der engen Kopplung der Sozialbeiträge an die sozialen Leistungen und wegen der Übertragungen von den Gebietskörperschaften nur

Tabelle 6: Einnahmen und Ausgaben des Staates nach Ebenen

Jahr	Einnahmen ¹⁾						Ausgaben ¹⁾					
	ins- gesamt	Gebietskörperschaften				Sozial- ver- sicherung	ins- gesamt	Gebietskörperschaften				Sozial- ver- sicherung
		zu- sammen	Bund	Länder	Gemeinden			zu- sammen	Bund	Länder	Gemeinden	
Mill.DM ²⁾												
1960	108 870	78 290	42 290	31 410	16 640	36 600	99 660	71 680	39 140	27 570	17 020	34 000
1961	122 600	88 920	47 090	36 710	19 050	42 410	113 350	84 410	47 300	31 650	19 390	37 670
1962	134 760	97 470	52 570	41 140	21 850	44 540	129 580	95 410	53 040	37 860	22 600	41 420
1963	143 790	103 290	55 310	42 720	24 120	48 420	140 380	102 770	55 040	40 560	26 030	45 530
1964	156 180	113 050	61 100	45 850	26 300	51 840	153 170	113 650	59 330	44 390	30 130	48 230
1965	167 470	119 850	65 380	47 980	28 340	56 940	170 230	126 160	66 910	49 100	32 000	53 390
1966	180 720	127 720	68 510	52 260	30 710	63 360	181 590	131 800	68 910	52 960	33 690	60 150
1967	186 560	130 990	70 030	53 980	31 520	66 850	193 560	136 750	74 510	55 030	31 750	68 090
1968	206 770	145 860	79 640	59 530	33 030	72 350	211 080	149 670	82 250	59 010	34 750	72 850
1969	239 850	170 590	91 480	66 620	39 140	81 050	233 330	165 020	88 050	64 120	39 500	80 100
1970	265 480	183 290	97 500	73 760	40 880	94 230	264 130	188 260	93 100	75 780	48 230	87 910
1971	303 090	207 960	110 090	84 740	47 180	108 320	304 300	216 360	106 280	88 810	55 320	101 130
1972	336 630	226 640	111 440	101 110	54 770	125 730	340 990	239 530	119 540	100 680	59 990	117 200
1973	397 480	266 210	133 210	116 170	64 320	149 470	386 450	268 590	132 220	116 520	67 340	136 060
1974	432 060	286 310	139 830	127 490	71 670	166 620	444 840	303 240	144 620	134 030	77 270	162 470
1975	450 320	288 290	143 220	127 270	74 110	189 890	508 870	343 820	173 560	145 340	81 230	192 910
1976	507 040	324 110	159 980	141 940	80 950	211 780	545 700	363 470	185 330	153 820	83 080	211 080
1977	552 570	359 780	177 130	156 580	86 890	221 160	581 730	385 160	196 350	163 090	86 540	224 940
1978	587 650	384 490	191 580	166 080	93 680	235 250	620 070	414 710	212 310	175 280	93 970	237 450
1979	632 550	412 660	205 810	178 910	100 810	252 780	670 340	450 180	227 410	190 460	105 180	253 050
1980	677 900	439 610	215 570	188 520	112 690	275 650	724 560	489 080	241 240	206 710	118 300	272 840
1981 3)	708 500	450 640	223 400	192 770	112 380	300 190	767 590	515 280	255 940	215 300	121 950	294 640
1982 3)	742 500	470 180	235 530	199 120	113 580	318 350	797 670	532 170	269 140	221 040	120 040	311 530
1983 3)	771 910	494 980	248 110	208 070	115 700	317 750	817 230	540 190	275 240	225 600	116 250	317 860

1960 = 100

1965	154	153	155	153	170	156	171	176	171	178	188	157
1970	244	234	231	235	246	257	265	263	238	275	283	259
1975	414	368	339	405	445	519	511	480	443	527	477	567
1980	623	562	510	600	677	753	727	682	616	750	695	802
1981 3)	651	576	528	614	675	820	770	719	654	781	717	867
1982 3)	682	601	557	634	683	870	800	742	688	802	705	916
1983 3)	709	632	587	662	695	868	820	754	703	818	683	935

Jahresdurchschnittliche Veränderung in %

1960/83 3)	+ 8,9	+ 8,3	+ 8,0	+ 8,6	+ 8,8	+ 9,9	+ 9,6	+ 9,2	+ 8,9	+ 9,6	+ 8,7	+ 10,2
1960/70	+ 9,3	+ 8,9	+ 8,7	+ 8,9	+ 9,4	+ 9,9	+ 10,2	+ 10,1	+ 9,1	+ 10,6	+ 11,0	+ 10,0
1970/80	+ 9,8	+ 9,1	+ 8,3	+ 9,8	+ 10,7	+ 11,3	+ 10,6	+ 10,0	+ 10,0	+ 10,6	+ 9,4	+ 12,0
1960/65	+ 9,0	+ 8,9	+ 9,1	+ 8,8	+ 11,2	+ 9,2	+ 11,3	+ 12,0	+ 11,3	+ 12,2	+ 13,5	+ 9,4
1965/70	+ 9,7	+ 8,9	+ 8,3	+ 9,0	+ 7,6	+ 10,6	+ 9,2	+ 8,3	+ 6,8	+ 9,1	+ 8,6	+ 10,5
1970/75	+ 11,1	+ 9,5	+ 8,0	+ 11,5	+ 12,6	+ 15,0	+ 14,0	+ 12,8	+ 13,3	+ 13,9	+ 11,0	+ 17,0
1975/80	+ 8,5	+ 8,8	+ 8,5	+ 8,2	+ 8,7	+ 7,7	+ 7,3	+ 7,3	+ 6,8	+ 7,3	+ 7,8	+ 7,2
1980/83 3)	+ 4,4	+ 4,0	+ 4,8	+ 3,3	+ 0,9	+ 4,9	+ 4,1	+ 3,4	+ 4,5	+ 3,0	- 0,6	+ 5,2

Einnahmen und Ausgaben (ohne Übertragungen innerhalb des Staates)

Mill. DM

1960	108 870	78 280	41 220	25 290	11 770	30 590	99 660	65 670	27 320	22 220	16 130	33 990
1965	167 470	119 850	63 980	39 300	16 570	47 620	170 230	116 840	49 100	36 830	30 910	53 390
1970	265 480	183 290	96 000	62 440	24 850	82 190	264 130	176 220	69 040	59 860	47 320	87 910
1975	450 320	288 210	141 490	103 040	43 680	162 110	508 870	316 040	122 540	114 760	78 740	192 830
1980	677 900	439 510	214 480	157 020	68 010	238 390	724 560	451 820	173 510	163 230	115 080	272 740
1981 3)	708 500	450 560	222 340	160 190	68 030	257 940	767 590	473 030	182 750	171 860	118 420	294 560
1982 3)	742 500	470 100	234 460	166 050	69 590	272 400	797 670	486 220	192 310	177 870	116 040	311 450
1983 3)	771 910	494 900	247 120	175 050	72 730	277 010	817 230	499 450	203 850	183 420	112 180	317 780

% der Einnahmen bzw. Ausgaben⁴⁾

1960	100	71,9	37,9	23,2	10,8	28,1	100	65,9	27,4	22,3	16,2	34,1
1965	100	71,6	38,2	23,5	9,9	28,4	100	68,6	28,8	21,6	18,2	31,4
1970	100	69,0	36,2	23,5	9,4	31,0	100	66,7	26,1	22,7	17,9	33,3
1975	100	64,0	31,4	22,9	9,7	36,0	100	62,1	24,1	22,6	15,5	37,9
1980	100	64,8	31,6	23,2	10,0	35,2	100	62,4	23,9	22,5	15,9	37,6
1981 3)	100	63,6	31,4	22,6	9,6	36,4	100	61,6	23,8	22,4	15,4	38,4
1982 3)	100	63,3	31,6	22,4	9,4	36,7	100	61,0	24,1	22,3	14,5	39,0
1983 3)	100	64,1	32,0	22,7	9,4	35,9	100	61,1	24,9	22,4	13,7	38,9

1) In der Abgrenzung der Volkswirtschaftlichen Gesamtrechnungen, ohne Vorgänge der Finanzierungsrechnung.

2) Staat insgesamt ohne Übertragungen innerhalb des Staates; Gebietskörperschaften zusammen ohne Übertragungen zwischen Bund, Ländern und Gemeinden, jedoch einschl. Übertragungen an die Sozialversicherung; Bund, Länder,

Gemeinden und Sozialversicherung einschl. Übertragungen an andere staatliche Ebenen.

3) Vorläufiges Ergebnis.

4) Ohne Berücksichtigung der Übertragungen innerhalb des Staates.

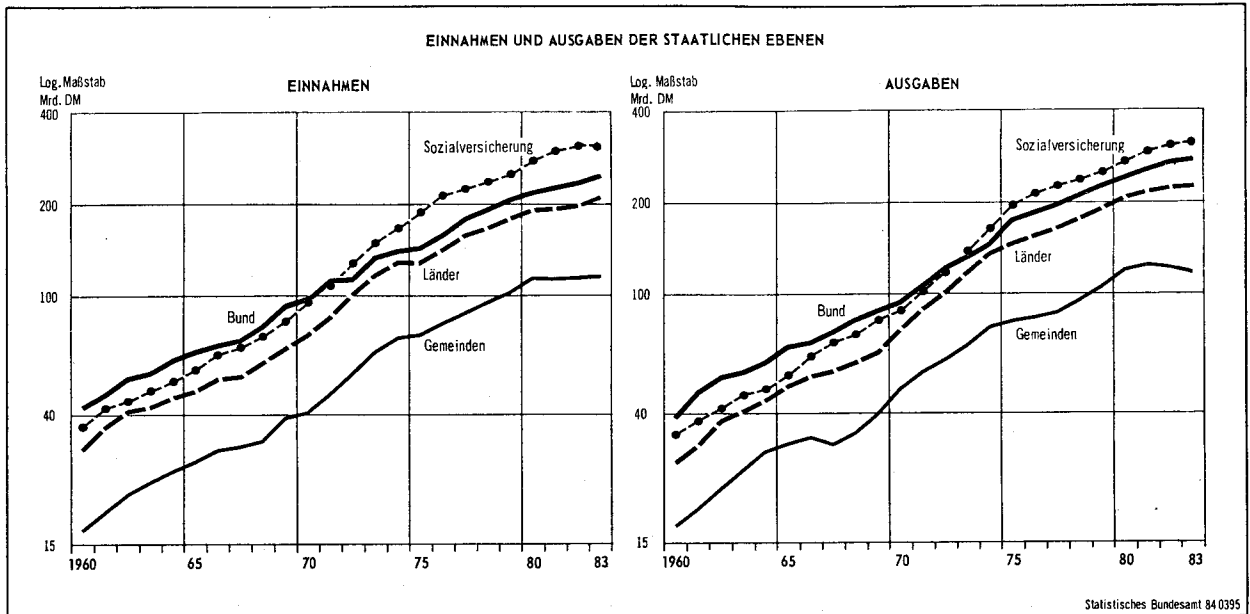

in wenigen Jahren Finanzierungsdefizite in relativ geringer Höhe zu verzeichnen.

Anteile der einzelnen staatlichen Körperschaftsgruppen an den gesamten Einnahmen bzw. den gesamten Ausgaben des Staates sind in Tabelle 6 berechnet, und zwar unter Verwendung der Zahlen, die um alle Übertragungen innerhalb des Staates bereinigt sind. Danach ist der Anteil der Gebietskörperschaften an den Einnahmen, die der Staat von anderen Sektoren der Volkswirtschaft und von der übrigen Welt empfangen hat, von 72 % im Jahr 1960 auf 64 % im Jahr 1983 zurückgegangen, der Anteil an den an andere Sektoren und an die übrige Welt gezahlten Staatsausgaben von 66 auf 61 %, bei entsprechender Zunahme der Anteile der Sozialversicherung. Die Abnahmen bei den Gebietskörperschaften gingen sowohl auf der Einnahmen- als auch auf der Ausgabenseite vor allem zu Lasten des Bundes und in geringerem Maße auch der Gemeinden, während sich die Anteile der Länder kaum veränderten. Abschließend zu diesem Abschnitt sei noch kurz auf die in Tabelle 7 nachrichtlich ausgewiesenen Finanzierungssalden, die ohne Berücksichtigung der Übertragungen innerhalb des Staates errechnet wurden, hingewiesen. Danach hätte zum Beispiel der Bund 1983 anstelle eines Finanzierungsdefizits von 27 Mrd. DM einen Finanzierungsüberschuß von 43 1/2 Mrd. DM und die Sozialversicherung anstelle eines Finanzierungsdefizits von 0,1 Mrd. DM ein Finanzierungsdefizit von knapp 41 Mrd. DM. Aus diesen Zahlen wird deutlich, welche erheblichen Umverteilungsvorgänge zwischen den staatlichen Ebenen

aufgrund gesetzlicher und sonstiger Regelungen laufend abgewickelt werden.

3.6 Einnahmen der staatlichen Ebenen nach Einnahmearten

Tabelle 8 gibt einen groben Überblick über die Struktur der Einnahmen von Bund, Ländern, Gemeinden und Sozialversicherung. Unterschieden werden bei den Gebietskörperschaften die Einnahmearten Steuern, Übertragungen von anderen Körperschaftsgruppen des Staates und sonstige Einnahmen, bei der Sozialversicherung treten an die Stelle der Steuern die tatsächlichen Sozialbeiträge. Die sonstigen Einnahmen umfassen neben den Vermögenseinkommen des Staates sowie den vom Staat empfangenen sonstigen laufenden Übertragungen und Vermögensübertragungen auch die unterstellten Sozialbeiträge und die Abschreibungen.

Eindeutig bestimmendes Element der Einnahmen des Bundes sind die Steuern. Sie machten 1983 87 % der Einnahmen des Bundes aus. Innerhalb der Steuern dominieren beim Bund - mit einem Anteil von rd. 61 % im Jahr 1983 - die indirekten Steuern. Die sonstigen Einnahmen erbrachten im Jahr 1983 knapp 13 % der Bundeseinnahmen, wobei 1983 die Vermögenseinkommen vor allem durch die hohe Bundesbankablieferung von 11 Mrd. DM wesentlich zu diesem Anteilsatz beitrugen. Die Übertragungen von anderen staatlichen Ebenen können beim Bund wegen ihrer Geringfügigkeit vernachlässigt werden. Bei den Ländern

Tabelle 7: Finanzierungssaldo des Staates nach Ebenen

Jahr	Staat insgesamt	Gebietskörperschaften				Sozial- ver- sicherung
		zusammen	Bund	Länder	Gemeinden	

Mill. DM

1960	9 210	6 610	3 150	3 840	- 380	2 600
1961	9 250	4 510	- 210	5 060	- 340	4 740
1962	5 180	2 060	- 470	3 280	- 750	3 120
1963	3 410	520	270	2 160	- 1 910	2 890
1964	3 010	- 600	1 770	1 460	- 3 830	3 610
1965	- 2 760	- 6 310	- 1 530	- 1 120	- 3 660	3 550
1966	- 870	- 4 080	- 400	- 700	- 2 980	3 210
1967	- 7 000	- 5 760	- 4 480	- 1 050	- 230	- 1 240
1968	- 4 310	- 3 810	- 2 610	520	- 1 720	- 500
1969	6 520	5 570	3 430	2 500	- 360	950
1970	1 350	- 4 970	4 400	- 2 020	- 7 350	6 320
1971	- 1 210	- 8 400	3 810	- 4 070	- 8 140	7 190
1972	- 4 360	- 12 890	- 8 100	430	- 5 220	8 530
1973	11 030	- 2 380	990	- 350	- 3 020	13 410
1974	- 12 780	- 16 930	- 4 790	- 6 540	- 5 600	4 150
1975	- 58 550	- 55 530	- 30 340	- 18 070	- 7 120	- 3 020
1976	- 38 660	- 39 360	- 25 350	- 11 880	- 2 130	700
1977	- 29 160	- 25 380	- 19 220	- 6 510	350	- 3 780
1978	- 32 420	- 30 220	- 20 730	- 9 200	- 290	- 2 200
1979	- 37 790	- 37 520	- 21 600	- 11 550	- 4 370	- 270
1980	- 46 660	- 49 470	- 25 670	- 18 190	- 5 610	2 810
1981 1)	- 59 090	- 64 640	- 32 540	- 22 530	- 9 570	5 550
1982 1)	- 55 170	- 61 990	- 33 610	- 21 920	- 6 460	6 820
1983 1)	- 45 320	- 45 210	- 27 130	- 17 530	- 550	- 110

% der Ausgaben

1960	+ 9,2	+ 9,2	+ 8,0	+ 13,9	- 2,2	+ 7,6
1961	+ 8,2	+ 5,3	- 0,4	+ 16,0	- 1,8	+ 12,6
1962	+ 4,0	+ 2,2	- 0,9	+ 8,7	- 3,3	+ 7,5
1963	+ 2,4	+ 0,5	+ 0,5	+ 5,3	- 7,3	+ 6,3
1964	+ 2,0	+ 0,5	+ 3,0	+ 3,3	- 12,7	+ 7,5
1965	- 1,6	- 5,0	- 2,3	- 2,3	- 11,4	+ 6,6
1966	- 0,5	- 3,1	- 0,6	- 1,3	- 8,8	+ 5,3
1967	- 3,6	- 4,2	- 6,0	- 1,9	- 0,7	- 1,8
1968	- 2,0	- 2,5	- 3,2	+ 0,9	- 4,9	- 0,7
1969	+ 2,8	+ 3,4	+ 3,9	+ 3,9	- 0,9	+ 1,2
1970	+ 0,5	- 2,6	+ 4,7	- 2,7	- 15,2	+ 7,2
1971	- 0,4	- 3,9	+ 3,6	- 4,6	- 14,7	+ 7,1
1972	- 1,3	- 5,4	- 6,8	+ 0,4	- 8,7	+ 7,3
1973	+ 2,9	- 0,9	+ 0,7	- 0,3	- 4,5	+ 9,9
1974	- 2,9	- 5,6	- 3,3	- 4,9	- 7,2	+ 2,6
1975	- 11,5	- 16,2	- 17,5	- 12,4	- 8,8	- 1,6
1976	- 7,1	- 10,8	- 13,7	- 7,7	- 2,6	+ 0,3
1977	- 5,0	- 6,6	- 9,8	- 4,0	+ 0,4	- 1,7
1978	- 5,2	- 7,3	- 9,8	- 5,2	- 0,3	- 0,9
1979	- 5,6	- 8,3	- 9,5	- 6,1	- 4,2	- 0,1
1980	- 6,4	- 10,1	- 10,6	- 8,8	- 4,7	+ 1,0
1981 1)	- 7,7	- 12,5	- 12,7	- 10,5	- 7,8	+ 1,9
1982 1)	- 6,9	- 11,6	- 12,5	- 9,9	- 5,4	+ 2,2
1983 1)	- 5,5	- 8,4	- 9,9	- 7,8	- 0,5	- 0,0

Finanzierungssaldo (ohne Übertragungen innerhalb des Staates)

Mill. DM

1960	9 210	12 610	13 900	3 070	- 4 360	- 3 400
1965	- 2 760	3 010	14 880	2 470	- 14 340	- 5 770
1970	1 350	7 070	26 960	2 580	- 22 470	- 5 720
1975	- 58 550	- 27 830	18 950	- 11 720	- 35 060	- 30 720
1980	- 46 660	- 12 310	40 970	- 6 210	- 47 070	- 34 350
1981 1)	- 59 090	- 22 470	39 590	- 11 670	- 50 390	- 36 620
1982 1)	- 55 170	- 16 120	42 150	- 11 820	- 46 450	- 39 050
1983 1)	- 45 320	- 4 550	43 270	- 8 370	- 39 450	- 40 770

1) Vorläufiges Ergebnis.

sind die Steuern zwar auch die mit Abstand stärkste Einnahmeposition (1983: 71 % der Ländereinnahmen), doch haben die Übertragungen von anderen staatlichen Körperschaftsgruppen und die sonstigen Einnahmen - 1983 zusammengekommen 29 % der Einnahmen der Länder - ebenfalls eine erhebliche Bedeutung. Im Gegensatz zum Bund stehen bei den Steuereinnahmen der Länder die direkten Steuern (1983: 63 1/2 % der Ländersteuern) und hier wiederum die Anteile an der Lohn- und Einkommensteuer im Vordergrund. Bei den Übertragungen der Länder von anderen staatlichen Ebenen handelt es sich überwiegend um Zuweisungen des Bundes, bei den sonstigen Einnahmen entfällt der größte Teil auf unterstellte Transaktionen (1983 rund zwei Drittel). Die Struktur der Einnahmen der Gemeinden stellt sich wesentlich anders dar als die des Bundes und die der Länder. 1983 empfingen die Gemeinden knapp 44 1/2 % ihrer Einnahmen als Steuern, 37 % als Übertragungen von anderen Ebenen des Staates und 18 1/2 % als sonstige Einnahmen. Dabei ist zu berücksichtigen, daß durch den saldierten Nachweis der Verkäufe des Staates (Benutzungsgebühren u.ä.) als ausgabenmindernde Position insbesondere bei den Gemeinden erhebliche Teile der Einnahmen nicht als solche im Nachweis der Volkswirtschaftlichen Gesamtrechnungen erscheinen.

Bei Berücksichtigung der Verkäufe der Gemeinden, die im Jahr 1983 knapp 36 Mrd. DM betragen, als Einnahmen hätte der Anteil der Steuern an den erweiterten Gemeindefinnahmen 1983 nur rund ein Drittel ausgemacht. Die von anderen staatlichen Körperschaftsgruppen empfangenen Übertragungen kommen als laufende Zuweisungen und Vermögensübertragungen überwiegend von Ländern, die sonstigen laufenden Einnahmen enthalten zu gut einem Drittel fiktive Einnahmebestandteile und verteilen sich im übrigen auf empfangene Vermögenseinkommen, sonstige laufende Übertragungen und Vermögensübertragungen. Bei der Sozialversicherung wurden 1983 84 1/2 % der Einnahmen durch tatsächliche Sozialbeiträge aufgebracht. Knapp 13 % der Einnahmen der Sozialversicherung waren - überwiegend vom Bund geleistete - Übertragungen der Gebietskörperschaften und knapp 3 % sonstige Einnahmen (hauptsächlich Vermögenseinkommen).

Die Entwicklung der Steuereinnahmen von Bund, Ländern und Gemeinden verlief - bedingt durch Unterschiede in der Zu-

sammensetzung nach Steuerarten und Änderungen in der Verteilung der Steuern auf die einzelnen Ebenen - im Zeitraum 1960 bis 1983 uneinheitlich. Die jahresdurchschnittlichen Zuwachsraten lagen beim Bund bei 7,7 % und bei den Gemeinden bei 8,0 %, bei den Ländern dagegen bei 8,6 %. Beim Bund ergab sich durch den weit über dem Wachstum der Steuern liegenden Anstieg der sonstigen Einnahmen ein Rückgang des Steueranteils an den gesamten Einnahmen von 92 % 1960 auf 87 % 1983. Der Anteil der sonstigen Einnahmen stieg dagegen von 5 1/2 auf 12 1/2 %. Der Anteil der Steuereinnahmen der Länder an deren Gesamteinnahmen war im Jahr 1983 mit 71 % fast gleich hoch wie im Jahr 1960. Verschiebungen ergaben sich zwischen den Übertragungen von anderen staatlichen Ebenen und den sonstigen Einnahmen. Während der Anteil der Übertragungen an den Gesamteinnahmen der Länder im Zeitraum 1960 bis 1983 von 19 1/2 auf 16 % zurückging, nahm der Anteil der sonstigen Einnahmen von 10 auf 13 % zu. Bei den Einnahmen der Gemeinden vollzog sich die deutliche Verschiebung von den Steuern zu den Übertragungen von anderen Ebenen bereits im Zeitraum 1960 bis 1965 um rd. 10 Prozentpunkte. In den folgenden Jahren waren die Anteile dieser Einnahmearten an den Gesamteinnahmen - ebenso wie der Anteil der sonstigen Einnahmen im gesamten Zeitraum - nahezu konstant. 1983 erhöhte sich der Anteil der Steuern wieder leicht auf knapp 44 1/2 % der Einnahmen. Die Zahlen für den Teilsektor Sozialversicherung in Tabelle 8 machen deutlich, daß die insgesamt sehr hoch liegende Einnahmenentwicklung bei der Sozialversicherung auf die starke Erhöhung der tatsächlichen Sozialbeiträge zurückzuführen ist. Deren Anteil an den Gesamteinnahmen stieg von gut 79 % 1960 auf 84 1/2 % 1983.

Besonders interessante Aussagen liefern die in Tabelle 8 enthaltenen Angaben über den Deckungsgrad der Ausgaben der einzelnen Körperschaftsgruppen. Beim Bund waren 1960 noch 99 1/2 % der Ausgaben, bei den Ländern 80 % und bei den Gemeinden gut 51 % durch Steuereinnahmen gedeckt. Im Jahr 1983 war dieser Deckungsgrad mit knapp 78 1/2 % beim Bund, 65 1/2 % bei den Ländern und 44 % bei den Gemeinden deutlich niedriger. Ergänzt man die Steuern um die empfangenen Übertragungen innerhalb des Staates, so verschlechtert sich beim Bund (geringfügig) und bei den Ländern die Situation noch weiter. Nur bei den Gemeinden ist hier ein gewisser

Tabelle 8: Einnahmen¹⁾ von Bund, Ländern, Gemeinden und Sozialversicherung nach Einnahmearten

Jahr	Bund			Länder			Gemeinden			Sozialversicherung		
	Steuern	Übertragungen von anderen staatlichen Ebenen	sonstige Einnahmen	Steuern	Übertragungen von anderen staatlichen Ebenen	sonstige Einnahmen	Steuern	Übertragungen von anderen staatlichen Ebenen	sonstige Einnahmen	tatsächliche Sozialbeiträge	Übertragungen von anderen staatlichen Ebenen	sonstige Einnahmen
Mill.DM												
1960	38 940	1 070	2 280	22 120	6 120	3 170	8 710	4 870	3 060	28 980	6 010	1 610
1965	61 320	1 400	2 660	34 480	8 680	4 820	12 040	11 770	4 530	44 820	9 320	2 800
1970	90 410	1 500	5 590	54 190	11 320	8 250	17 290	16 030	7 560	78 210	12 040	3 980
1975	133 590	1 730	7 900	89 220	24 230	13 820	31 290	30 430	12 390	153 430	27 780	8 680
1980	197 150	1 090	17 330	135 100	31 500	21 920	49 000	44 680	19 010	229 100	37 260	9 290
1981 2)	202 800	1 060	19 540	135 980	32 580	24 210	47 720	44 350	20 310	248 170	42 250	9 770
1982 2)	206 420	1 070	28 040	140 250	33 070	25 800	48 590	43 990	21 000	263 520	45 950	8 880
1983 2)	215 570	990	31 550	147 950	33 020	27 100	51 200	42 970	21 530	268 810	40 740	8 200
1960 = 100												
1965	157	131	117	156	142	152	138	242	148	155	155	174
1970	232	140	245	245	185	260	199	329	247	270	200	247
1975	343	162	346	403	396	436	359	625	405	529	462	539
1980	506	102	760	611	515	691	563	917	621	791	620	577
1981 2)	521	99	857	615	532	764	548	911	664	856	703	607
1982 2)	530	100	1 230	634	540	814	558	903	686	909	765	552
1983 2)	554	93	1 384	669	540	855	588	882	704	928	678	509
Jahresdurchschnittliche Veränderung in %												
1960/83 2)	+ 7,7	- 0,3	+ 12,1	+ 8,6	+ 7,6	+ 9,8	+ 8,0	+ 9,9	+ 8,9	+ 10,2	+ 8,7	+ 7,3
1960/70	+ 8,8	+ 3,4	+ 9,4	+ 9,4	+ 6,3	+ 10,0	+ 7,1	+ 12,7	+ 9,5	+ 10,4	+ 7,2	+ 9,5
1970/80	+ 8,1	- 3,1	+ 12,0	+ 9,6	+ 10,8	+ 10,3	+ 11,0	+ 10,8	+ 9,7	+ 11,3	+ 12,0	+ 8,8
1960/65	+ 9,5	+ 5,5	+ 3,1	+ 9,3	+ 7,2	+ 8,7	+ 6,7	+ 19,3	+ 8,2	+ 9,1	+ 9,2	+ 11,7
1965/70	+ 8,1	+ 1,4	+ 16,0	+ 9,5	+ 5,5	+ 11,3	+ 7,5	+ 6,4	+ 10,8	+ 11,8	+ 5,3	+ 7,3
1970/75	+ 8,1	+ 2,9	+ 7,2	+ 10,5	+ 16,4	+ 10,9	+ 12,6	+ 13,7	+ 10,4	+ 14,4	+ 18,2	+ 16,9
1975/80	+ 8,1	- 8,8	+ 17,0	+ 8,7	+ 5,4	+ 9,7	+ 9,4	+ 8,0	+ 8,9	+ 8,3	+ 6,0	+ 1,4
1980/83 2)	+ 3,0	- 3,2	+ 22,1	+ 3,1	+ 1,6	+ 7,3	+ 1,5	- 1,3	+ 4,2	+ 5,5	+ 3,0	- 4,1
% der Einnahmen												
1960	92,1	2,5	5,4	70,4	19,5	10,1	52,3	29,3	18,4	79,2	16,4	4,4
1965	93,8	2,1	4,1	71,9	18,1	10,0	42,5	41,5	16,0	78,7	16,4	4,9
1970	92,7	1,5	5,7	73,5	15,3	11,2	42,3	39,2	18,5	83,0	12,8	4,2
1975	93,3	1,2	5,5	70,1	19,0	10,9	42,2	41,1	16,7	80,8	14,6	4,6
1980	91,5	0,5	8,0	71,7	16,7	11,6	43,5	39,6	16,9	83,1	13,5	3,4
1981 2)	90,8	0,5	8,7	70,5	16,9	12,6	42,5	39,5	18,1	82,7	14,1	3,3
1982 2)	87,6	0,5	11,9	70,4	16,6	13,0	42,8	38,7	18,5	82,8	14,4	2,8
1983 2)	86,9	0,4	12,7	71,1	15,9	13,0	44,3	37,1	18,6	84,6	12,8	2,6
% der Ausgaben												
1960	99,5	2,7	5,8	80,2	22,2	11,5	51,2	28,6	18,0	85,2	17,7	4,7
1965	91,6	2,1	4,0	70,2	17,7	9,8	37,6	36,9	14,2	83,9	17,5	5,2
1970	97,1	1,6	6,0	71,5	14,9	10,9	35,8	33,2	15,7	89,0	13,7	4,5
1975	77,0	1,0	4,6	61,4	16,7	9,5	38,5	37,5	15,3	79,5	14,4	4,5
1980	61,7	0,5	7,2	65,4	15,2	10,6	41,4	37,8	16,1	84,0	13,7	3,4
1981 2)	79,2	0,4	7,6	63,2	15,1	11,2	39,1	36,4	16,7	84,2	14,3	3,3
1982 2)	76,7	0,4	10,4	63,5	15,0	11,7	40,5	36,6	17,5	84,6	14,7	2,9
1983 2)	78,3	0,4	11,5	65,6	14,6	12,0	44,0	37,0	18,5	84,6	12,8	2,6

1) In der Abgrenzung der Volkswirtschaftlichen Gesamtrechnungen, ohne Vorgänge der Finanzierungsrechnung.

2) Vorläufiges Ergebnis.

Ausgleich zu den Steuern erkennbar. Betrachtet man die gesamten Einnahmen im Verhältnis zu den gesamten Ausgaben, so ist beim Bund und bei den Ländern eine Verschlechterung des Deckungsgrades, der 1960 noch jeweils deutlich über 100 % lag, auf 90 bzw. 92 % im Jahr 1983 festzustellen. Bei den Gemeinden erhöhte sich dagegen der Deckungsgrad von 98 % im Jahr 1960 auf 99 1/2 % im Jahr 1983. Allerdings lag hier der Deckungsgrad in einigen Zwischenjahren zum Teil unter 90 %. Der Gesamtdeckungsgrad bei der Sozialversicherung war - wie auch schon aus der Analyse der Finanzierungssalden entnommen werden kann - in den meisten Jahren des Zeitraums 1960 bis 1983 über 100 % und nur vereinzelt geringfügig darunter. Der sich nur bei Berücksichtigung der tatsächlichen Sozialbeiträge ergebende Deckungsgrad betrug sowohl

1960 als auch 1983 rd. 85 %, schwankte jedoch in anderen Jahren bis zu knapp 90 % bzw. unter 80 %.

3.7 Ausgaben der staatlichen Ebenen nach wirtschaftlichen Kategorien

In Tabelle 9 wird die Zusammensetzung der Ausgaben der staatlichen Ebenen nach wirtschaftlichen Kategorien und deren längerfristige Entwicklung dargestellt. Von dem üblichen Nachweis der Staatsausgaben nach Ausgabearten wird hier insofern abgewichen, als die ansonsten im Staatsverbrauch enthaltenen sozialen Sachleistungen wegen ihres Transfercharakters mit den laufenden und den Vermögensübertragungen zur Position "Übertra-

gungen an andere Sektoren" zusammengefaßt sind. Der verbleibende Teil des Staatsverbrauchs bildet zusammen mit den Investitionen die Position "Ausgaben für Verwaltungsdienstleistungen". Es sei an dieser Stelle bemerkt, daß die hier aus Analysezwecken den Übertragungen an andere Sektoren zugeordneten sozialen Sachleistungen nur einen Teil der Realtransfers des Staates an private Haushalte ausmachen. Erhebliche Dienstleistungen stellt der Staat zum Beispiel auch auf dem Gebiet des Unterrichtswesens bereit, und diese kommen - ebenso wie die sozialen Sachleistungen auf dem Gebiet des Gesundheitwesens und der sozialen Sicherung - unmittelbar und individuell zurechenbar den privaten Haushalten zugute. Auf internationaler Ebene werden derzeit Vorschläge diskutiert, beim Staatsverbrauch eine gesonderte Position auszuweisen, die alle Realtransfers an private Haushalte beinhaltet. Zusammen mit dem Privaten Verbrauch und eventuellen Realtransfers von privaten Organisationen ohne Erwerbszweck und von Unternehmen würde damit ein Nachweis des direkt zurechenbaren "Gesamtverbrauchs der Bevölkerung" ermöglicht.

Beim B u n d lag das Schwergewicht der Ausgaben im Jahr 1983 eindeutig bei den Übertragungen. Von den in Tabelle 9 erfaßten Ausgaben des Bundes wurden 38 1/2 % als Übertragungen an andere Sektoren geleistet und 26 % an Länder, Gemeinden und die Sozialversicherung. Der hohe Prozentsatz der an andere staatliche Ebenen geleisteten Übertragungen macht deutlich, daß der Bund erhebliche Teile der Ausgaben anderer Ebenen finanziert. Für die Erstellung staatlicher Dienstleistungen (u.a. Käufe von Vorleistungs- und Investitionsgütern sowie Lohn- und Gehaltszahlungen) wurden 1983 beim Bund 26 % der Ausgaben benötigt und für den Zinsendienst immerhin gut 9 1/2 %. Die größte Ausgabenposition des Bundes, die an andere Sektoren gezahlten Übertragungen, setzt sich im wesentlichen aus sozialen Leistungen (u.a. gesetzliches Kindergeld, Kriegsopferversorgung), Subventionen, Übertragungen an die übrige Welt (insbesondere im Rahmen der internationalen Zusammenarbeit) und Investitionszuschüssen an Unternehmen zusammen. Bei den L ä n d e r n stehen die Ausgaben für die Bereitstellung von Verwaltungsleistungen im Vordergrund; die Hälfte wurde für diese Kategorie aufgewendet. Maßgeblich hierfür sind vor allem die sich aus den spezifischen Aufgabenstellungen der Län-

der (u.a. Unterrichtswesen und Polizei) ergebenden hohen Personalaufwendungen. Ein Viertel des Ausgabenbetrages der Länder wurde 1983 an andere Sektoren und knapp ein Fünftel an Bund, Gemeinden und Sozialversicherung transferiert. Für den Zinsendienst waren 1983 7 % der Ausgaben der Länder erforderlich. Noch stärker als bei den Ländern stehen bei den G e m e i n d e n die Ausgaben für Verwaltungsdienstleistungen im Vordergrund. Annähernd zwei Drittel (63 %) der Gemeindeausgaben entfielen auf diese Kategorie, wobei bei den Gemeinden die in dieser Position enthaltenen Ausgaben für Investitionen ein - verglichen mit den anderen staatlichen Ebenen - sehr hohes Gewicht haben. Die Übertragungen an andere Sektoren lagen bei 27 % und die Übertragungen an andere staatliche Ebenen, denen bei den Gemeinden nur eine geringe Bedeutung zukommt, bei 3 1/2 %. Mit einem Anteil von 6 1/2 % an den Ausgaben wies auch bei den Gemeinden - ebenso wie bei Bund und Ländern - der Zinsendienst einen relativ hohen Anteilsatz auf. Bei der S o z i a l v e r s i c h e r u n g werden nur vergleichsweise geringe Beträge für die Verwaltung der Sozialversicherungsträger benötigt (1983: 4 1/2 % der Ausgaben), so daß nahezu die gesamten Ausgaben auf Übertragungen an andere Sektoren (einschl. geringer, an die Gebietskörperschaften zu leistender Beträge) entfallen.

Die E n t w i c k l u n g der einzelnen in Tabelle 9 unterschiedenen Ausgabenkategorien des B u n d e s ist gekennzeichnet durch eine überaus starke Ausweitung der zu leistenden Zinsen bei - verglichen mit der in Tabelle 6 angegebenen Entwicklung der Gesamtausgaben - leicht über- bzw. unterdurchschnittlichem Wachstum der Übertragungen an andere Sektoren und der Übertragungen an andere staatliche Körperschaftsgruppen sowie einer deutlich unter dem Anstieg der anderen Kategorien liegenden Zunahme der Ausgaben für die Bereitstellung von Verwaltungsleistungen. Die starke Erhöhung der Zinsausgaben ab 1960 um jahresdurchschnittlich 15,5 % führte zu einer Zunahme des Anteils an den Ausgaben des Bundes von 2 1/2 auf gut 9 1/2 % im Jahr 1983. Der Betrag der 1983 im Vergleich zu 1960 zusätzlich zu leistenden Zinsen machte annähernd 11 % der gesamten Ausgabenerhöhung in diesem Zeitraum aus, bei einem Anteil der Zinsen an den Ausgaben des Bundes im Jahr 1960 von nur 2 1/2 %. Der relativ schwache Anstieg der für die Bereitstellung von Verwaltungsleistungen

Tabelle 9: Ausgaben¹⁾ von Bund, Ländern, Gemeinden und Sozialversicherung nach wirtschaftlichen Kategorien

Jahr	Bund				Länder				Gemeinden				Sozialversicherung	
	Ausgaben für Verwaltungsleistungen ²⁾	Übertragungen an andere Sektoren ³⁾	Übertragungen an andere staatliche Ebenen	Zinsen auf öffentliche Schulden	Ausgaben für Verwaltungsleistungen ²⁾	Übertragungen an andere Sektoren ³⁾	Übertragungen an andere staatliche Ebenen	Zinsen auf öffentliche Schulden	Ausgaben für Verwaltungsleistungen ²⁾	Übertragungen an andere Sektoren ³⁾	Übertragungen an andere staatliche Ebenen	Zinsen auf öffentliche Schulden	Ausgaben für Verwaltungsleistungen ²⁾	Übertragungen ³⁾⁴⁾
Mill. DM														
1960	13 330	13 020	11 820	970	14 270	7 250	5 350	700	12 380	3 230	890	520	2 160	31 840
1965	25 210	22 410	17 810	1 480	24 190	11 890	12 270	750	23 790	6 120	1 090	1 000	3 290	50 100
1970	31 350	34 750	24 060	2 940	40 000	18 220	15 920	1 640	36 460	8 890	910	1 970	4 720	83 190
1975	50 070	66 850	51 020	5 620	72 510	38 450	30 580	3 800	55 440	18 550	2 490	4 750	9 690	183 220
1980	63 460	95 790	67 730	14 260	102 530	52 140	43 480	8 560	82 460	26 650	3 220	5 970	12 440	260 400
1981 5)	66 130	98 600	73 190	18 020	107 490	53 880	43 440	10 490	82 610	28 930	3 530	6 880	13 280	281 360
1982 5)	67 970	101 890	76 830	22 450	110 450	53 870	43 170	13 550	78 000	30 160	4 000	7 880	14 110	297 420
1983 5)	71 510	105 560	71 390	26 780	113 040	54 500	42 180	15 880	73 110	31 350	4 070	7 720	14 630	303 230
1960 = 100														
1965	189	172	151	153	170	164	229	107	192	189	122	192	152	157
1970	235	267	204	303	280	251	298	234	295	275	102	379	219	261
1975	376	513	432	579	508	530	572	543	448	574	280	913	449	575
1980	476	736	573	1 470	719	719	813	1 223	666	825	362	1 148	576	818
1981 5)	496	757	619	1 858	753	743	812	1 499	667	896	397	1 323	615	884
1982 5)	510	783	650	2 314	774	743	807	1 936	630	934	449	1 515	653	934
1983 5)	536	811	604	2 761	792	752	788	2 269	591	971	457	1 485	677	952
Jahresdurchschnittliche Veränderung in %														
1960/83 5)	+ 7,6	+ 9,5	+ 8,1	+ 15,5	+ 9,4	+ 9,2	+ 9,4	+ 14,5	+ 8,0	+ 10,4	+ 6,8	+ 12,4	+ 8,7	+ 10,3
1960/70	+ 8,9	+ 10,3	+ 7,4	+ 11,7	+ 10,9	+ 9,7	+ 11,5	+ 8,9	+ 11,4	+ 10,7	+ 0,2	+ 14,2	+ 8,1	+ 10,1
1970/80	+ 7,3	+ 10,7	+ 10,9	+ 17,1	+ 9,9	+ 11,1	+ 10,6	+ 18,0	+ 8,5	+ 11,6	+ 13,5	+ 11,7	+ 10,2	+ 12,1
1960/65	+ 13,6	+ 11,5	+ 8,5	+ 8,8	+ 11,1	+ 10,4	+ 18,1	+ 1,4	+ 14,0	+ 13,6	+ 4,1	+ 14,0	+ 8,8	+ 9,5
1965/70	+ 4,5	+ 9,2	+ 6,2	+ 14,7	+ 10,6	+ 8,9	+ 5,3	+ 16,9	+ 8,9	+ 7,8	- 3,5	+ 14,5	+ 7,5	+ 10,7
1970/75	+ 9,8	+ 14,0	+ 16,2	+ 13,8	+ 12,6	+ 16,1	+ 13,9	+ 18,3	+ 8,7	+ 15,8	+ 22,3	+ 19,2	+ 15,5	+ 17,1
1975/80	+ 4,9	+ 7,5	+ 5,8	+ 20,5	+ 7,2	+ 6,3	+ 7,3	+ 17,6	+ 8,3	+ 7,5	+ 5,3	+ 4,7	+ 5,1	+ 7,3
1980/83 5)	+ 4,1	+ 3,3	+ 1,8	+ 23,4	+ 3,3	+ 1,5	- 1,0	+ 22,9	- 3,9	+ 5,6	+ 8,1	+ 8,9	+ 5,6	+ 5,2
% der Ausgaben														
1960	34,1	33,3	30,2	2,5	51,8	26,3	19,4	2,5	72,7	19,0	5,2	3,1	6,4	93,6
1965	37,7	33,5	26,6	2,2	49,3	24,2	25,0	1,5	74,3	19,1	3,4	3,1	6,2	93,8
1970	33,7	37,3	25,8	3,2	52,8	24,0	21,0	2,2	75,6	18,4	1,9	4,1	5,4	94,6
1975	28,8	38,5	29,4	3,2	49,9	26,5	21,0	2,6	68,3	22,8	3,1	5,8	5,0	95,0
1980	26,3	39,7	28,1	5,9	49,6	25,2	21,0	4,1	69,7	22,5	2,7	5,0	4,6	95,4
1981 5)	25,8	38,5	28,6	7,0	49,9	25,0	20,2	4,9	67,7	23,7	2,9	5,6	4,5	95,5
1982 5)	25,3	37,9	28,5	8,3	50,0	24,4	19,5	6,1	65,0	25,1	3,3	6,6	4,5	95,5
1983 5)	26,0	38,4	25,9	9,7	50,1	24,2	18,7	7,0	62,9	27,0	3,5	6,6	4,6	95,4

1) In der Abgrenzung der Volkswirtschaftlichen Gesamtrechnungen, ohne Vorgänge der Finanzierungsrechnung.

2) Ausgaben für den Staatsverbrauch, vermindert um soziale Sachleistungen, zuzüglich Bruttoinvestitionen.

3) Laufende und Vermögensübertragungen an andere Sektoren und an die übrige Welt zuzüglich sozialer Sachleistungen.

4) Einschl. Übertragungen an die Gebietskörperschaften.

5) Vorläufiges Ergebnis.

ausgegebenen Mittel des Bundes erklärt sich im wesentlichen aus der bereits genannten geringen Zunahme der Verteidigungsaufwendungen, die beim Bund den überwiegenden Teil des gesamten Staatsverbrauchs ausmachen.

Bei den L ä n d e r n war - ebenso wie beim Bund - die Erhöhung der Zinsen auf öffentliche Schulden im Zeitraum 1960 bis 1983 sehr stark. Ihr Anteil an den gesamten Staatsausgaben stieg hier von 2 1/2 % 1960 auf 7 % 1983. Im übrigen wird jedoch bei den Ländern die Ausgabenentwicklung sehr stark von der Veränderung der Ausgaben für die Bereitstellung von Verwaltungsleistungen bestimmt, da diese die größte Ausgabenkategorie darstellen. Der Zuwachs im Zeitraum 1960 bis 1983 lag jahresdurchschnittlich bei 9,4 % und damit deutlich höher als die entsprechenden Zunahmen beim Bund und bei den Gemeinden. Dies erklärt sich u.a. durch den hohen Personalkostenanteil bei den Ländern, der in der Vergangenheit vor allem durch Personalvermehrung stärker zugenommen hat als die anderen Komponenten.

ten. Die Übertragungen der Länder einschl. sozialer Sachleistungen) an andere Sektoren (jahresdurchschnittlich + 9,2 %) und die Übertragungen an Bund, Gemeinden und Sozialversicherung (jahresdurchschnittlich + 9,4 %) stiegen im Berichtszeitraum etwa im gleichen Ausmaß wie die Ausgaben für Verwaltungsleistungen.

Die G e m e i n d e n hatten von 1960 bis 1983 - neben der starken Zunahme der Zinsen auf öffentliche Schulden, deren Anteil an den Gemeindeausgaben sich mehr als verdoppelte - vor allem bei den Übertragungen an andere Sektoren überdurchschnittliche Erhöhungen zu verzeichnen. Bei einer jahresdurchschnittlichen Zuwachsrate von 10,4 % stieg der Anteil dieser Kategorie an den gesamten Ausgaben der Gemeinden von 19 % im Jahr 1960 auf 27 % 1983. Von erheblicher Bedeutung für die starke Erhöhung der Übertragungen der Gemeinden an andere Sektoren waren u.a. deutliche Zuwächse bei den sozialen Sachleistungen auf den Gebieten Sozial- und Jugendhilfe, deren Geldwert in

dieser Darstellung zu den Übertragungen gerechnet wird. Die bei weitem größte Ausgabenkategorie der Gemeinden, die Ausgaben für die Bereitstellung von Verwaltungsleistungen, nahm 1960 bis 1983 jahresdurchschnittlich um 8,0 % zu. Ihr Anteil an den gesamten Gemeindeausgaben ging - vor allem wegen des mit 6,8 % relativ geringen Anstiegs der Investitionen der Gemeinden - um nahezu zehn Prozentpunkte von gut 72 1/2 auf 63 % zurück.

Die Übertragungen der **S o z i a l v e r s i c h e r u n g**, die mit Anteilsätzen an den gesamten Ausgaben dieser Ebene zwischen 93 1/2 % (1960) und 95 1/2 % (1983) die einzige hier nennenswerte Ausgabenkategorie sind, hatten im Zeitraum 1960 bis 1983 jahresdurchschnittliche Zunahmen von 10,3 % zu verzeichnen. Im einzelnen wird auf die Entwicklung der Einnahmen und Ausgaben der Sozialversicherung noch im Abschnitt 3.8 eingegangen.

3.8 Einnahmen und Ausgaben der Sozialversicherung nach Sozialversicherungsträgern

In Tabelle 10 werden für ausgewählte Jahre erstmals berechnete Angaben über die Einnahmen und Ausgaben sowie Finanzierungssalden der Sozialversicherung in der Gliederung nach **S o z i a l v e r s i c h e r u n g s t r ä g e r n** vorgelegt. Diese Erweiterung des bisherigen Veröffentlichungsprogramms ermöglicht eine tiefergehende Analyse des Teilsektors Sozialversicherung, der im Zeitraum 1960 bis 1983 von allen hier untersuchten staatlichen Körperschaftsgruppen die stärkste Zunahme der Einnahmen und Ausgaben zu verzeichnen hatte. Entsprechend der Vorgehensweise beim Nachweis der Zahlungsströme zwischen Bund, Ländern, Gemeinden und Sozialversicherung, enthalten in diesem Abschnitt die Angaben über die Einnahmen und Ausgaben der einzelnen Sozialversicherungsträger auch die empfangenen bzw. geleisteten Übertragungen von anderen bzw. an andere Sozialversicherungsträger. Im jeweiligen Gesamtbetrag für die Sozialversicherung sind diese Transaktionen konsolidiert. Die Berechnung von Anteilszahlen basiert - wie auch in den vorhergehenden Abschnitten - auf Angaben ohne Berücksichtigung innersektoraler Zahlungsströme.

Wie bereits im Abschnitt 3.5 aufgeführt, beliefen sich 1983 die **E i n n a h m e n** der Sozialversicherung und die **A u s g a b e n** auf jeweils rd. 317 1/2 Mrd. DM,

wobei sich ein Finanzierungsdefizit von 0,1 Mrd. DM ergab. Dabei hatten die drei Rentenversicherungsträger ein Finanzierungsdefizit von insgesamt gut 4 1/2 Mrd. DM zu verzeichnen, während die gesetzliche Krankenversicherung einen Finanzierungsüberschuß von 2 1/2 Mrd. DM, die gesetzliche Unfallversicherung und die Arbeitslosenversicherung von jeweils knapp 1/2 Mrd. DM sowie die in der Position "Sonstige" zusammengefaßten Sozialversicherungsträger (insbesondere Zusatzversicherung im öffentlichen Dienst mit knapp 1 1/2 Mrd. DM) von gut 1 1/2 Mrd. DM aufwiesen. Die **S t r u k t u r** der Einnahmen nach Einnahmearten, die bei der Sozialversicherung 1983 insgesamt 84 1/2 % tatsächliche Sozialbeiträge und knapp 13 % Übertragungen von Gebietskörperschaften zeigt, weicht bei den einzelnen Sozialversicherungsträgern zum Teil stark voneinander ab. Sehr hohe Beitragsanteile an den Einnahmen weisen die Krankenversicherung mit 94 1/2 % und die Rentenversicherung der Angestellten mit 90 1/2 % auf. Der mit Abstand niedrigste Anteil der Sozialbeiträge an den Einnahmen ist bei der knappschaftlichen Rentenversicherung mit knapp 17 % festzustellen. Die den einzelnen Sozialversicherungsträgern zur Aufgabenerfüllung fehlenden Beitragseinnahmen werden - wie aus Tabelle 10 hervorgeht - überwiegend durch Übertragungen von den Gebietskörperschaften oder von anderen Sozialversicherungsträgern ausgeglichen. So erhielt die knappschaftliche Rentenversicherung 1983 nahezu 60 % ihrer Einnahmen von den Gebietskörperschaften und die Rentenversicherung der Arbeiter knapp 21 %. Auf der Ausgabenseite des Teilsektors Sozialversicherung machten 1983 die in den Volkswirtschaftlichen Gesamtrechnungen nur Barzahlungen umfassenden sozialen Leistungen (66 1/2 %) und die als Teil des Staatsverbrauchs gebuchten sozialen Sachleistungen (28 1/2 %) zusammengekommen 94 1/2 % der gesamten Ausgaben aus. Die starke Dominanz der sozialen Bar- und Sachleistungen ist auch - aus der Aufgabenstellung dieser Institutionen heraus unmittelbar erklärbar - bei jedem einzelnen Sozialversicherungsträger anzutreffen, wobei bei der Krankenversicherung die sozialen Sachleistungen, bei allen anderen Trägern die Geldleistungen im Vordergrund stehen.

Bei der Beurteilung der **E n t w i c k l u n g** der **E i n n a h m e n** der Sozialversicherung nach Sozialversicherungsträgern sind die Kategorien "Tatsäch-

Tabelle 10: Einnahmen und Ausgaben sowie Finanzierungssaldo der Sozialversicherung nach Sozialversicherungsträgern

Sozialversicherungsträger	Einnahmen ¹⁾				Ausgaben ¹⁾					Finanzierungs-saldo
	insgesamt	tatsächliche Sozialbeiträge	darunter		insgesamt	soziale Leistungen	darunter		Übertragungen zwischen Sozialversicherungsträgern	
			Übertragungen von Gebietskörperschaften	Übertragungen zwischen Sozialversicherungsträgern			Staatsverbrauch zusammen	darunter: soziale Sachleistungen		
Mill. DM										
1960										
Rentenversicherung der Arbeiter	12 950	8 870	3 500	80	12 430	10 690	830	450	800	520
Rentenversicherung der Angestellten	6 290	4 560	970	490	5 760	5 330	280	150	120	530
Knappschaftliche Rentenversicherung	2 660	1 020	1 220	380	2 660	2 560	70	30	30	-
Gesetzliche Krankenversicherung	9 610	9 250	170	-	9 800	3 150	6 600	5 860	-	- 190
Arbeitslosenversicherung	3 050	2 690	60	-	2 040	1 550	430	-	-	1 010
Sonstige Sozialversicherungsträger 2)	2 990	2 590	90	-	2 260	1 720	530	330	-	730
Sozialversicherung insgesamt ...	36 600	28 980	6 010	-	34 000	25 000	8 740	6 820	-	2 600
1970										
Rentenversicherung der Arbeiter	32 970	25 740	6 360	130	32 090	27 970	2 040	1 260	2 010	880
Rentenversicherung der Angestellten	19 190	16 640	940	670	16 490	15 220	890	540	340	2 700
Knappschaftliche Rentenversicherung	6 100	1 230	3 400	1 430	6 130	5 840	120	50	170	- 30
Gesetzliche Krankenversicherung	26 330	24 990	350	370	25 790	4 030	21 560	19 760	-	540
Arbeitslosenversicherung	3 630	3 160	60	-	3 740	2 770	870	-	-	- 110
Sonstige Sozialversicherungsträger 2)	8 610	6 450	930	-	6 270	5 030	1 110	530	80	2 340
Sozialversicherung insgesamt ...	94 230	78 210	12 040	-	87 910	60 860	26 590	22 140	-	6 320
1983 ³⁾										
Rentenversicherung der Arbeiter	87 760	59 920	18 270	8 750	89 990	82 890	3 500	1 710	3 250	-2 230
Rentenversicherung der Angestellten	67 780	61 420	5 490	90	70 040	58 280	2 290	1 180	9 390	-2 260
Knappschaftliche Rentenversicherung	14 710	2 510	8 800	3 340	14 860	14 170	260	70	400	- 150
Gesetzliche Krankenversicherung	103 370	97 640	2 330	1 040	100 960	10 360	90 150	84 940	-	2 410
Arbeitslosenversicherung	33 030	30 480	2 090	70	32 640	27 020	3 120	-	60	390
Sonstige Sozialversicherungsträger 2)	24 400	16 840	3 760	10	22 670	18 410	3 840	1 910	200	1 730
Sozialversicherung insgesamt ...	317 750	268 810	40 740	-	317 860	211 130	103 160	89 810	-	- 110
Jahresdurchschnittliche Veränderung 1960/83 ³⁾ in %										
Rentenversicherung der Arbeiter	8,7	8,7	7,4	22,6	9,0	9,3	6,5	6,0	6,3	x
Rentenversicherung der Angestellten	10,9	12,0	7,8	- 7,1	11,5	11,0	9,6	9,4	20,9	x
Knappschaftliche Rentenversicherung	7,7	4,0	9,0	9,9	7,8	7,7	5,9	3,8	11,9	x
Gesetzliche Krankenversicherung	10,9	10,8	12,1	x	10,7	5,3	12,0	12,3	-	x
Arbeitslosenversicherung	10,9	11,1	16,7	x	12,8	13,2	9,0	-	x	x
Sonstige Sozialversicherungsträger 2)	9,6	8,5	17,6	x	10,5	10,9	9,0	7,9	x	x
Sozialversicherung insgesamt ...	9,9	10,2	8,7	-	10,2	9,7	11,3	11,9	-	x
% der Einnahmen bzw. Ausgaben je Sozialversicherungsträger										
1960										
Rentenversicherung der Arbeiter	100	68,5	27,0	0,6	100	86,0	6,7	3,6	6,4	x
Rentenversicherung der Angestellten	100	72,5	15,4	7,8	100	92,5	4,9	2,6	2,1	x
Knappschaftliche Rentenversicherung	100	38,3	45,9	14,3	100	96,2	2,6	1,1	1,1	x
Gesetzliche Krankenversicherung	100	96,3	1,8	-	100	32,1	67,3	59,8	-	x
Arbeitslosenversicherung	100	88,2	2,0	-	100	76,0	21,1	-	-	x
Sonstige Sozialversicherungsträger 2)	100	86,6	3,0	-	100	76,1	23,5	14,6	-	x
Sozialversicherung insgesamt ...	100	79,2	16,4	-	100	73,5	25,7	20,1	-	x
1983 ³⁾										
Rentenversicherung der Arbeiter	100	68,3	20,8	10,0	100	92,1	3,9	1,9	3,6	x
Rentenversicherung der Angestellten	100	90,6	8,1	0,1	100	83,2	3,3	1,7	13,4	x
Knappschaftliche Rentenversicherung	100	17,1	59,8	22,7	100	95,4	1,7	0,5	2,7	x
Gesetzliche Krankenversicherung	100	94,5	2,3	1,0	100	10,3	89,3	84,1	-	x
Arbeitslosenversicherung	100	92,3	6,3	0,2	100	82,8	9,6	-	0,2	x
Sonstige Sozialversicherungsträger 2)	100	69,0	15,4	0,0	100	81,2	16,9	8,4	0,9	x
Sozialversicherung insgesamt ...	100	84,6	12,8	-	100	66,4	32,5	28,3	-	x
% der Einnahmen bzw. Ausgaben der Sozialversicherung ⁴⁾										
1960										
Rentenversicherung der Arbeiter	35,2	30,6	58,2	-	34,2	42,8	9,5	6,6	-	x
Rentenversicherung der Angestellten	15,8	15,7	16,1	-	16,6	21,3	3,2	2,2	-	x
Knappschaftliche Rentenversicherung	6,2	3,5	20,3	-	7,7	10,2	0,8	0,4	-	x
Gesetzliche Krankenversicherung	26,3	31,9	2,8	-	28,8	12,6	75,5	85,9	-	x
Arbeitslosenversicherung	8,3	9,3	1,0	-	6,0	6,2	4,9	-	-	x
Sonstige Sozialversicherungsträger 2)	8,2	8,9	1,5	-	6,6	6,9	6,1	4,8	-	x
Sozialversicherung insgesamt ...	100	100	100	-	100	100	100	100	-	x
1983 ³⁾										
Rentenversicherung der Arbeiter	24,9	23,3	44,8	-	27,3	39,3	3,4	1,9	-	x
Rentenversicherung der Angestellten	21,3	22,8	13,5	-	19,1	27,6	2,2	1,3	-	x
Knappschaftliche Rentenversicherung	3,6	0,9	21,6	-	4,5	6,7	0,3	0,1	-	x
Gesetzliche Krankenversicherung	32,2	36,3	5,7	-	31,8	4,9	87,4	94,6	-	x
Arbeitslosenversicherung	10,4	11,3	5,1	-	10,2	12,8	3,0	-	-	x
Sonstige Sozialversicherungsträger 2)	7,7	6,3	9,2	-	7,1	8,7	3,7	2,1	-	x
Sozialversicherung insgesamt ...	100	100	100	-	100	100	100	100	-	x

1) In der Abgrenzung der Volkswirtschaftlichen Gesamtrechnungen, ohne Vorgänge der Finanzierungsrechnung.

2) Gesetzliche Unfallversicherung, Zusatzversorgung im öffentlichen Dienst, landwirtschaftliche Altershilfe.

3) Vorläufiges Ergebnis.

4) Ohne Übertragungen zwischen Sozialversicherungsträgern.

liche Sozialbeiträge" und "Übertragungen von Gebietskörperschaften" von Bedeutung. Sie stiegen von 1960 bis 1983 im Jahresdurchschnitt um 10,2 bzw. 8,7 %. Im Bereich der Rentenversicherungen hatten bei den Sozialbeiträgen die Rentenversicherung der Angestellten - bedingt durch die in diesem Zeitraum erfolgte Umstrukturierung der Arbeitnehmer nach der Stellung im Beruf - eine überproportionale, die Rentenversicherung der Arbeiter eine unterproportionale Entwicklung zu verzeichnen. Die schwache Zunahme der Beiträge der knappschaftlichen Rentenversicherung erklärt sich aus dem erheblichen Arbeitnehmerrückgang in den in diese Versicherung einbezogenen Branchen. Starke Erhöhungen mit rd. 10,8 bzw. 11,1 % im Jahresdurchschnitt 1960 bis 1983 gab es bei den von der Krankenversicherung und von der Arbeitslosenversicherung empfangenen Sozialbeiträgen. Neben dem Zuwachs der für die Beitragsbemessung maßgeblichen Bruttolohn- und -gehaltsumme spielten hierfür Anhebungen der Beitragssätze, die durch den erheblichen Ausgabenanstieg bei diesen Sozialversicherungsträgern im Berichtszeitraum erforderlich wurden, eine wesentliche Rolle. Verschiebungen in den Anteilen der einzelnen Sozialversicherungsträger am gesamten Beitragsaufkommen der Sozialversicherung gab es durch die unterschiedlichen Entwicklungen vor allem zu Lasten der Rentenversicherung der Arbeiter und der knappschaftlichen Rentenversicherung und zugunsten der Rentenversicherung der Angestellten und der Krankenversicherung.

Auf der **A u s g a b e n s e i t e** sind die Zunahmen der sozialen Geld- und der sozialen Sachleistungen von besonderem Interesse. Von 1960 bis 1983 erhöhten sich die sozialen Geldleistungen jahresdurchschnitt-

lich um 10,2 %, die sozialen Sachleistungen sogar um 11,9 %. Eine besonders starke Zunahme zeigen bei den Geldleistungen die Zahlungen der Arbeitslosenversicherung mit jahresdurchschnittlich 13,2 %. Ihr Anteil an den sozialen Leistungen der Sozialversicherung stieg auf mehr als das Doppelte von 6 % 1960 auf knapp 13 % im Jahr 1983. Überproportionale Zuwächse gab es vor allem in den Jahren 1981 und 1982 mit + 37 1/2 bzw. + 24 1/2 % durch den erheblichen Anstieg von Arbeitslosigkeit und Kurzarbeit. Schwach nahmen vor allem die Geldleistungen der gesetzlichen Krankenversicherung zu, die insbesondere das Krankengeld umfassen, durch die im Beobachtungszeitraum eingetretenen gesetzlichen Änderungen bei der betrieblichen Entgeltfortzahlung im Krankheitsfall. Bei den Rentenversicherungsträgern waren die gleichen Verschiebungen wie auf der Beitragsseite mit Erhöhungen des Anteils der Rentenversicherung der Angestellten und Verminderungen der Anteile der Rentenversicherung der Arbeiter und der knappschaftlichen Rentenversicherung zu beobachten. Der starke Anstieg der sozialen Sachleistungen ist nahezu ausschließlich auf die erhebliche Ausweitung der Leistungen der Krankenversicherung zurückzuführen, die 1960 einen Anteil von 86 % und 1983 sogar einen Anteil von 94 1/2 % an den gesamten sozialen Sachleistungen hatten. Vor allem in den frühen siebziger Jahren waren durchgängig zweistellige Zuwachsraten zu verzeichnen, die bis zu 25 % reichten (die jahresdurchschnittliche Veränderungsrate von 1970 bis 1975 lag bei 21 %). In absoluten Zahlen haben sich die sozialen Sachleistungen der gesetzlichen Krankenversicherung in diesen fünf Jahren von knapp 20 Mrd. DM auf gut 51 Mrd. DM und damit auf mehr als das Zweieinhalbfache des Ausgangsbetrages erhöht.

1 EINNAHMEN UND AUSGABEN SOWIE FINANZIERUNGSSALDO DES STAATES

1.1 STAAT INSGESAMT

JAHR 1)	EINNAHMEN 2)					AUSGABEN 2)				FINAN- ZIERUNGS- SALDO	NACH- RICHTL. BRUTTO- SOZIAL- PRODUKT
	INSGESAMT	DARUNTER			INSGESAMT	DARUNTER					
		STEUERN				UEBER- TRAGUNGEN	STAATS- VERBRAUCH	BRUTTO- INVESTI- TIONEN			
		ZUSAMMEN	INDIREKTE STEUERN	DIREKTE STEUERN					SOZIAL- BEITRÄGE		
MILL. DM											
1960	106870	69770	41780	27990	31210	99660	47300	40450	9720	9210	303000
1961	122611	79971	46190	33780	34420	113350	53920	45780	11440	9250	331400
1962	134760	87890	50060	37830	38120	129580	60060	52830	14280	5180	360500
1963	143790	93270	52790	40480	41160	140380	61230	59390	17110	3410	382100
1964	156181	101950	57480	44470	43830	153170	67290	62100	20880	3010	419600
1965	167471	107840	62190	45650	48520	170230	76490	69650	20860	-2760	458200
1966	180720	114890	65500	49390	53820	181590	80820	75450	21200	-870	487400
1967	186560	117380	67990	49390	56420	193560	89450	80050	18870	-7000	493700
1968	206770	129800	74940	54860	62200	211080	102290	82730	20680	-4310	533700
1969	239850	152160	88280	63880	71430	233330	110640	93120	23730	6520	597800
1970	265480	161890	89750	72840	84940	264130	119820	106470	31290	1350	675700
1971	303090	183650	98690	84960	98510	304300	136270	126820	33870	-1210	751800
1972	336630	201250	110180	91070	112610	340990	157580	141130	33850	-4360	825100
1973	397480	236830	121070	115810	133590	386450	177990	163160	35130	11030	918900
1974	432360	253420	125040	128380	149680	444840	202350	190210	40130	-12780	985600
1975	450320	254100	130280	123820	166510	508870	243820	210530	40350	-58550	1028900
1976	507040	285500	141670	143830	187790	545700	266550	222270	39440	-38660	1123000
1977	552570	317320	152370	164650	199830	581730	286920	234670	39730	-29160	1196300
1978	587650	334790	167300	167490	212080	620070	302450	252540	43560	-32420	1290000
1979	632550	358460	182950	175510	228960	670340	323200	273500	49550	-37790	1395300
1980	677920	381250	193390	187950	247460	724560	342230	297900	55640	-46660	1485700
1981	708500	386500	198140	188360	268170	767590	362230	317840	52130	-59090	1543700
1982	742500	395260	201790	193470	284000	797670	381090	325330	47370	-55170	1598900
1983	771910	414720	214200	200520	290000	817230	389600	333470	43780	-45320	1671200

VERÄNDERUNG GEGENÜBER DEM VORJAHR
IN %

IN MILL. DM

IN %

1961	12.6	14.6	10.6	20.7	10.3	13.7	14.0	13.2	17.7	40	9.4
1962	9.9	9.9	8.4	12.0	10.7	14.3	11.4	15.4	24.8	-4070	8.8
1963	0.7	0.1	5.5	7.0	8.0	8.3	1.9	12.4	19.8	-1770	6.0
1964	8.0	9.3	8.9	9.9	6.5	9.1	9.9	4.6	22.0	-400	9.8
1965	7.2	5.8	8.2	2.7	10.7	11.1	13.7	12.2	-0.1	-5770	9.2
1966	7.9	6.5	5.3	8.2	10.9	6.7	5.7	8.3	1.6	1890	6.4
1967	3.2	2.2	3.8	-	4.8	6.6	10.7	6.1	-11.0	-6130	1.3
1968	10.8	10.6	10.2	11.1	10.2	9.1	14.4	3.3	9.6	2690	8.1
1969	10.0	17.2	17.8	16.4	14.8	10.5	8.2	12.6	14.7	10830	12.0
1970	11.7	6.4	0.9	14.0	18.9	13.2	8.3	14.3	31.9	-5170	13.0
1971	14.2	13.4	10.8	16.6	16.0	15.2	13.7	19.1	8.2	-2560	11.3
1972	11.1	9.0	11.6	7.2	14.3	12.1	15.6	11.3	-0.1	-3150	9.7
1973	18.1	17.7	9.9	27.2	18.6	13.3	13.0	15.6	3.8	15390	11.4
1974	6.7	7.0	3.3	10.9	12.0	15.1	13.7	16.6	14.2	-23810	7.3
1975	4.2	0.3	4.2	-3.6	11.2	14.4	20.5	10.7	0.5	-45770	4.4
1976	12.6	12.4	8.7	16.2	12.8	7.2	9.3	5.6	-2.3	19890	9.1
1977	9.0	11.0	7.6	14.5	6.4	6.6	7.6	5.6	0.7	9500	6.5
1978	6.3	5.6	9.8	1.7	6.1	6.6	5.4	7.6	9.6	-3260	7.8
1979	7.6	7.1	9.4	4.8	8.0	8.1	6.9	8.3	13.8	-5370	8.2
1980	7.2	6.4	5.7	7.1	8.1	8.1	5.9	8.9	12.3	-8870	6.5
1981	4.5	1.4	2.5	0.2	8.4	5.9	5.8	6.7	-6.3	-12430	3.9
1982	4.8	2.3	1.8	2.7	5.9	3.9	5.2	2.4	-9.1	3920	3.6
1983	4.0	4.9	6.1	3.6	2.1	2.5	2.2	2.5	-7.6	9850	4.5

JAHRESDURCHSCHNITTliche VERÄNDERUNG IN %

1960/83	8.9	8.1	7.4	8.9	10.2	9.6	9.6	9.6	6.8	X	7.7
1960/70	9.3	6.0	7.9	10.0	10.5	10.2	9.7	10.2	12.4	X	8.4
1970/80	9.8	8.9	8.1	9.9	11.3	10.6	11.1	10.8	5.9	X	8.2
1960/65	9.0	9.1	8.3	10.3	9.2	11.3	10.1	11.5	16.5	X	8.6
1965/70	7.7	8.5	7.4	9.8	11.9	9.2	9.4	8.9	8.4	X	8.1
1970/75	11.1	9.4	7.9	11.2	14.4	14.0	15.3	14.6	5.2	X	8.8
1975/80	8.5	8.5	8.2	8.7	8.2	7.3	7.0	7.2	6.6	X	7.6
1980/83	4.4	2.8	3.5	2.2	5.4	4.1	4.4	3.8	-7.7	X	4.0

1960 = 100

1965	154	155	149	163	155	171	162	172	215	X	151
1970	244	232	213	260	272	265	253	263	322	X	223
1971	278	263	236	304	316	305	288	314	348	X	248
1972	309	280	264	325	361	342	333	349	348	X	272
1973	365	340	290	414	428	368	376	403	361	X	303
1974	377	363	299	459	480	446	428	470	413	X	325
1975	414	364	312	442	534	511	515	520	415	X	340
1976	406	409	339	514	602	548	564	549	406	X	371
1977	518	454	365	588	640	584	607	580	409	X	395
1978	541	480	400	598	680	622	639	624	448	X	426
1979	561	514	436	627	734	673	683	676	510	X	460
1980	623	540	463	671	793	727	724	736	572	X	490
1981	651	554	474	673	859	770	766	786	536	X	509
1982	682	567	483	691	910	800	806	804	487	X	528
1983	709	594	513	716	929	820	824	824	450	X	552

1) AB 1981 VORLÄUFIGES ERGEBNIS.

2) IN DER ABGRENZUNG DER VOLKSWIRTSCHAFTLICHEN GESAMTRECH-
NUNGEN, OHNE VORGAENGE DER FINANZIERUNGSRECHNUNG.3) JAHRESDURCHSCHNITTliche VERÄNDERUNG IN % IN RELATION ZUR
JAHRESDURCHSCHNITTlichen VERÄNDERUNG DES BRUTTO-SOZIAL-
PRODUKTS IN %.

1 EINNAHMEN UND AUSGABEN SOWIE FINANZIERUNGSSALDO DES STAATES

1.1 STAAT INSGESAMT

JAHR 1)	EINNAHMEN 2)					AUSGABEN 2)					FINAN- ZIERUNGS- SALDO	NACH- RICHTL. BRUTTO- SOZIAL- PRODUKT
	INSGESAMT	DARUNTER				INSGESAMT	DARUNTER					
		STEUERN			SOZIAL- BEITRÄGE		UEBER- TRAGUNGEN	STAATS- VERBRAUCH	BRUTTO- INVESTI- TIONEN			
		ZUSAMMEN	INDIREKTE STEUERN	DIREKTE STEUERN								
X DER EINNAHMEN												
1960	100	64.1	38.4	25.7	28.7	91.5	43.4	37.2	8.9	8.5	X	
1965	100	64.4	37.1	27.3	29.0	101.6	45.7	41.6	12.5	-1.6	X	
1970	100	61.0	33.5	27.4	32.0	99.5	45.1	40.1	11.8	0.5	X	
1971	100	60.6	32.6	28.0	32.5	100.4	45.0	41.8	11.2	-0.4	X	
1972	100	59.8	32.7	27.1	33.5	101.3	46.8	41.9	10.1	-1.3	X	
1973	100	59.6	30.5	29.1	33.6	97.2	44.8	41.0	8.8	2.8	X	
1974	100	58.7	28.9	29.7	34.6	103.0	46.8	44.0	9.3	-3.0	X	
1975	100	56.4	28.9	27.5	37.0	113.0	54.1	46.8	9.0	-13.0	X	
1976	100	56.3	27.9	28.4	37.0	107.6	52.6	43.8	7.8	-7.6	X	
1977	100	57.4	27.6	29.8	36.2	105.3	51.9	42.5	7.2	-5.3	X	
1978	100	57.0	28.5	28.5	36.1	105.5	51.5	43.0	7.4	-5.5	X	
1979	100	56.7	28.9	27.7	36.2	106.0	51.1	43.2	7.8	-6.0	X	
1980	100	56.2	28.5	27.7	36.5	106.9	50.5	43.9	8.2	-6.9	X	
1981	100	54.6	28.0	26.6	37.9	108.3	51.1	44.9	7.4	-8.3	X	
1982	100	53.2	27.2	26.1	38.2	107.4	51.3	43.8	6.4	-7.4	X	
1983	100	53.7	27.7	26.0	37.6	105.9	50.5	43.2	5.7	-5.9	X	
X DER AUSGABEN												
1960	109.2	70.0	41.9	28.1	31.3	100	47.5	40.6	9.8	9.2	X	
1965	98.4	63.3	36.5	26.8	28.5	100	44.9	40.9	12.3	-1.6	X	
1970	100.5	61.3	33.7	27.6	32.2	100	45.4	40.3	11.8	0.5	X	
1971	99.6	60.4	32.4	27.9	32.4	100	44.8	41.7	11.1	-0.4	X	
1972	98.7	59.0	32.3	26.7	33.0	100	46.2	41.4	9.9	-1.3	X	
1973	102.9	61.3	31.3	30.0	34.6	100	46.1	42.2	9.1	2.9	X	
1974	97.1	57.0	28.1	28.9	33.6	100	45.5	42.8	9.0	-2.9	X	
1975	88.5	49.9	25.6	24.3	32.7	100	47.9	41.4	7.9	-11.5	X	
1976	92.9	52.3	26.0	26.4	34.4	100	48.8	40.7	7.2	-7.1	X	
1977	95.0	54.5	26.2	28.3	34.4	100	49.3	40.3	6.8	-5.0	X	
1978	94.8	54.0	27.0	27.0	34.2	100	48.8	40.7	7.0	-5.2	X	
1979	94.4	53.5	27.3	26.2	34.2	100	48.2	40.8	7.4	-5.6	X	
1980	93.6	52.6	26.7	25.9	34.2	100	47.2	41.1	7.7	-6.4	X	
1981	92.3	50.4	25.8	24.5	34.9	100	47.2	41.4	6.8	-7.7	X	
1982	93.1	49.6	25.3	24.3	35.6	100	47.8	40.8	5.9	-6.9	X	
1983	94.5	50.7	26.2	24.5	35.5	100	47.7	40.8	5.4	-5.5	X	
X DES BRUTTO-SOZIALPRODUKTS												
1960	35.9	23.0	13.3	9.2	10.3	32.9	15.6	13.3	3.2	3.0	100	
1961	37.0	24.1	13.9	10.2	10.4	34.2	16.3	13.8	3.5	2.8	100	
1962	37.4	24.4	13.9	10.5	10.6	35.9	16.7	14.7	4.0	1.4	100	
1963	37.6	24.4	13.8	10.6	10.8	36.7	16.0	15.5	4.5	0.9	100	
1964	37.2	24.3	13.7	10.6	10.4	36.5	16.0	14.8	5.0	0.7	100	
1965	36.5	23.5	13.6	10.0	10.6	37.2	16.7	15.2	4.6	-0.6	100	
1966	37.1	23.6	13.4	10.1	11.0	37.3	16.6	15.5	4.3	-0.2	100	
1967	37.8	23.8	13.8	10.0	11.4	39.2	18.1	16.2	3.8	-1.4	100	
1968	38.7	24.3	14.0	10.3	11.7	39.6	19.2	15.5	3.9	-0.8	100	
1969	40.1	25.5	14.8	10.7	11.9	39.0	18.5	15.6	4.0	1.1	100	
1970	39.3	24.0	13.2	10.8	12.6	39.1	17.7	15.8	4.6	0.2	100	
1971	40.3	24.4	13.1	11.3	13.1	40.5	18.1	16.9	4.5	-0.2	100	
1972	40.8	24.4	13.4	11.0	13.6	41.3	19.1	17.1	4.1	-0.5	100	
1973	43.3	25.8	13.2	12.6	14.5	42.1	19.4	17.8	3.8	1.2	100	
1974	43.8	25.7	12.7	13.0	15.2	45.1	20.5	19.3	4.1	-1.3	100	
1975	43.8	24.7	12.7	12.0	16.2	49.5	23.7	20.5	3.9	-5.7	100	
1976	45.2	25.4	12.6	12.8	16.7	48.6	23.7	19.8	3.5	-3.4	100	
1977	46.2	26.5	12.7	13.8	16.7	48.6	24.0	19.6	3.3	-2.4	100	
1978	45.6	26.0	13.0	13.0	16.4	48.1	23.4	19.6	3.4	-2.5	100	
1979	45.3	25.7	13.1	12.6	16.4	48.0	23.2	19.6	3.6	-2.7	100	
1980	45.6	25.7	13.0	12.7	16.7	48.8	23.0	20.1	3.7	-3.1	100	
1981	45.9	25.0	12.8	12.2	17.4	49.7	23.5	20.6	3.4	-3.8	100	
1982	46.4	24.7	12.6	12.1	17.8	49.9	23.8	20.3	3.0	-3.5	100	
1983	46.2	24.8	12.8	12.0	17.4	48.9	23.3	20.0	2.6	-2.7	100	
ELASTIZITÄT 3)												
1960/83	1.15	1.05	0.96	1.16	1.32	1.24	1.25	1.25	0.88	X	1.0	
1960/70	1.12	1.05	0.94	1.20	1.26	1.23	1.17	1.22	1.49	X	1.0	
1970/80	1.20	1.09	0.98	1.21	1.38	1.30	1.35	1.32	0.72	X	1.0	
1960/65	1.04	1.06	0.96	1.19	1.07	1.31	1.17	1.33	1.91	X	1.0	
1965/70	1.19	1.05	0.92	1.21	1.47	1.14	1.16	1.10	1.05	X	1.0	
1970/75	1.27	1.08	0.90	1.28	1.64	1.60	1.74	1.67	0.59	X	1.0	
1975/80	1.12	1.11	1.08	1.14	1.08	0.96	0.92	0.94	0.87	X	1.0	
1980/83	1.11	1.21	0.87	0.55	1.36	1.02	1.10	0.96	-1.92	X	1.0	

1) AB 1981 VORLÄUFIGES ERGEBNIS.

2) IN DER ABGRENZUNG DER VOLKSWIRTSCHAFTLICHEN GESAMTRECHNUNGEN, OHNE VORGAENGE DER FINANZIERUNGSRECHNUNG.

3) JAHRESDURCHSCHNITTliche VERAENDERUNG IN % IN RELATION ZUR JAHRESDURCHSCHNITTlichen VERAENDERUNG DES BRUTTO-SOZIAL-PRODUKTS IN %.

1 EINKÜHMEN UND AUSGABEN SOWIE FINANZIERUNGSSALDO DES STAATES

1.2 GEBIETSKÖRPERSCHAFTEN

JAHR 1)	LINNAHMEN 2)				AUSGABEN 2)					FINANZIERUNGS- SALDO	NACH- RICHTL. BRUTTO- SOZIAL- PRODUKT
	INSGESAMT	DARUNTER			INSGESAMT	DARUNTER					
		STEUERN	SOZIAL- BEI- TRAEGE	UEBER- TRAGUNGEN VON DER SOZIALVER- SICHERUNG		UEBER- TRAGUNGEN AN ANDERE SEKTOREN	UEBER- TRAGUNGEN AN DIE SOZIALVER- SICHERUNG	STAATS- VERBRAUCH	BRUTTO- INVESTI- TIONEN		
MILL. DM											
1960	78290	69770	2113	10	71680	22293	6010	31710	9480	6610	303000
1961	88920	79973	2413	-	84410	26170	8730	36020	11280	4510	331400
1962	97470	87890	2580	-	95410	29790	7250	41920	14040	2060	360500
1963	103290	93270	2840	-	102770	28000	7920	47340	16860	520	382100
1964	113050	101953	3070	-	113650	32480	8710	48910	20650	-600	419600
1965	119650	107840	3490	-	126160	38440	9320	54540	20630	-6310	458200
1966	127720	114890	3860	-	131800	38630	10360	57770	20920	-4080	487400
1967	130990	117380	4120	-	136750	40760	11280	60960	18560	-5760	493700
1968	145860	129800	4560	-	149670	50420	11440	62010	20420	-3810	533700
1969	170590	152160	5350	-	165020	53930	11790	70000	23460	5570	597800
1970	183290	161890	6410	-	188260	58770	12040	79880	31020	-4970	675700
1971	207960	183650	7540	-	216360	68000	13190	94320	33510	-8400	751800
1972	226640	201250	8360	-	239530	78830	15740	103080	33450	-12890	825100
1973	266210	236880	9910	-	268590	87970	18200	117640	34610	-2380	918900
1974	286310	253420	11480	40	303240	96130	20830	134770	39360	-16930	985600
1975	288290	254100	12520	80	343820	116370	27780	145940	39560	-55530	1028900
1976	324110	285500	13250	130	363470	125620	28720	152950	38740	-39360	1123000
1977	359780	317020	14200	110	385160	135520	28260	162010	38960	-25380	1196300
1978	384490	334790	15240	120	414710	143580	31970	174760	42880	-30220	1290000
1979	412660	358460	16300	110	450180	154850	32780	189660	48800	-37520	1395300
1980	439610	331250	17610	100	489080	162410	37260	205770	54850	-49470	1485700
1981	450640	386500	19160	80	515280	167960	42250	218750	50930	-64640	1543700
1982	470180	395260	19510	80	532170	171620	45950	224650	46070	-61990	1598900
1983	494980	414720	20190	80	540190	176260	40740	230310	42500	-45210	1671200

VERÄNDERUNG GEGENUEBER DEM VORJAHR
IN %

IN MILL. DM IN %

1961	13.6	14.6	14.2	X	17.8	17.4	45.3	13.6	19.0	-2100	9.4
1962	7.6	9.9	7.1	X	13.0	13.8	-17.0	16.4	24.5	-2450	8.8
1963	6.0	6.1	10.1	X	7.7	-6.0	9.2	12.9	20.1	-1540	6.0
1964	9.4	9.3	8.1	X	10.6	16.0	10.0	3.3	22.5	-1120	9.8
1965	6.0	5.8	13.7	X	11.0	18.3	7.0	11.5	-0.1	-5710	9.2
1966	6.6	6.5	10.6	X	4.5	0.5	11.2	5.9	1.4	2230	6.4
1967	2.6	2.2	6.7	X	3.8	5.5	8.9	5.5	-11.3	-1680	1.3
1968	11.4	10.6	10.7	X	9.4	23.7	1.4	1.7	10.0	1950	8.1
1969	17.0	17.2	17.3	X	10.3	7.0	3.1	12.9	14.9	9380	12.0
1970	7.4	6.4	19.8	X	14.1	9.0	2.1	14.1	32.2	-10540	13.0
1971	13.5	13.4	17.6	X	14.9	15.7	9.6	18.1	8.0	-3430	11.3
1972	9.0	9.6	10.9	X	10.7	15.9	19.3	9.3	-0.2	-4490	9.7
1973	17.5	17.7	18.5	X	12.1	11.6	15.6	14.1	3.5	10510	11.4
1974	7.6	7.0	15.3	X	12.9	9.3	14.5	14.6	13.7	-14550	7.3
1975	1.7	0.3	9.1	X	13.4	21.1	33.4	8.3	0.5	-38600	4.4
1976	12.4	12.4	5.8	X	5.7	7.9	3.4	4.8	-2.1	16170	9.1
1977	11.0	11.0	7.2	X	6.0	7.9	-1.6	5.9	0.6	13980	6.5
1978	6.9	5.6	7.3	X	7.7	5.9	13.1	7.9	10.1	-4840	7.8
1979	7.3	7.1	7.0	X	8.6	7.8	2.5	8.5	13.8	-7300	8.2
1980	6.5	6.4	8.0	X	8.6	4.9	13.7	8.5	12.4	-11950	6.5
1981	2.5	1.4	8.8	X	5.4	3.4	13.4	6.3	-7.1	-15170	3.9
1982	4.3	2.3	1.8	X	3.3	2.2	8.8	2.7	-9.5	2650	3.6
1983	5.3	4.9	3.5	X	1.5	2.7	-11.3	2.5	-7.7	16780	4.5

JAHRESBURCHSCHNITTliche VERÄNDERUNG IN %

1960/83	8.3	8.1	10.3	X	9.2	9.4	8.7	9.0	6.7	X	7.7
1960/70	3.9	8.8	11.8	X	10.1	10.2	7.2	9.7	12.6	X	8.4
1970/80	9.1	8.9	10.6	X	10.0	10.7	12.0	9.9	5.9	X	8.2
1960/65	8.9	9.1	10.6	X	12.0	11.5	9.2	11.5	16.8	X	8.6
1965/70	8.9	8.5	12.9	X	8.3	8.9	5.3	7.9	8.5	X	8.1
1970/75	9.5	9.4	14.3	X	12.8	14.6	18.2	12.8	5.0	X	8.8
1975/80	8.8	6.5	7.1	X	7.3	6.9	6.0	7.1	6.8	X	7.6
1980/83	4.0	2.8	4.7	X	3.4	2.8	3.0	3.8	-8.2	X	4.0

1960 = 100

1965	153	155	165	X	176	172	155	172	218	X	151
1970	234	232	304	X	263	264	230	252	327	X	223
1971	266	263	357	X	302	305	219	297	353	X	248
1972	289	286	396	X	334	354	262	325	353	X	272
1973	343	343	470	X	375	395	303	371	365	X	303
1974	360	363	544	X	423	431	347	425	415	X	325
1975	368	364	593	X	480	522	462	460	417	X	340
1976	414	439	628	X	507	564	478	482	409	X	371
1977	463	454	673	X	537	608	470	511	411	X	395
1978	491	480	722	X	579	644	532	551	452	X	426
1979	527	514	773	X	628	695	545	598	515	X	460
1980	562	546	835	X	682	729	620	649	579	X	490
1981	576	554	908	X	719	754	703	690	537	X	509
1982	601	567	925	X	742	770	765	708	486	X	528
1983	632	594	957	X	754	791	678	726	448	X	552

1) AB 1981 VORLÄUFIGES ERGEBNIS.

2) IN DER ABGRENZUNG DER VOLKSWIRTSCHAFTLICHEN GESAMTRECHNUNGEN, OHNE VORGAENGE DER FINANZIERUNGSRECHNUNG.

3) OHNE BEWERTUNG DER UEBERTRAGUNGEN INNERHALB DES

STAATES.

4) JAHRESBURCHSCHNITTliche VERÄNDERUNG IN % IN RELATION ZUR JAHRESBURCHSCHNITTlichen VERÄNDERUNG DES BRUTTO-SOZIAL-PRODUKTS IN %.

1 EINNAHMEN UND AUSGABEN SOWIE FINANZIERUNGSSALDO DES STAATES

1.2 GEBIETSKÖRPERSCHAFTEN

JAHR 1)	EINNÄHMEN 2)				AUSGABEN 2)					FINAN- ZIERUNGS- SALDO	MACH- RICHTL. BRUTTO- SOZIAL- PRODUKT
	INSGESAMT	DARUNTER			INSGESAMT	DARUNTER					
		STEUERN	SOZIAL- BEI- TRÄGE	UEBER- TRAGUNGEN VON DER SOZIALVER- SICHERUNG		UEBER- TRAGUNGEN AN ANDERE SEKTOREN	UEBER- TRAGUNGEN AN DIE SOZIALVER- SICHERUNG	STAATS- VERBRAUCH	BRUTTO- INVESTI- TIONEN		
% DER EINNÄHMEN											
1960	100	69.1	2.7	0.0	91.6	28.5	7.7	40.5	12.1	8.4	X
1965	100	99.0	2.9	-	105.3	32.1	7.8	45.5	17.2	-5.3	X
1970	100	88.3	3.5	-	102.7	32.1	6.6	43.6	16.9	-2.7	X
1971	100	88.3	3.6	-	104.0	32.7	6.3	45.4	16.1	-4.0	X
1972	100	88.8	3.7	-	105.7	34.8	6.9	45.5	14.8	-5.7	X
1973	100	89.0	3.7	-	100.9	33.0	6.8	44.2	13.0	-0.9	X
1974	100	88.5	4.0	0.0	105.9	33.6	7.3	47.1	13.7	-5.9	X
1975	100	86.1	4.3	0.0	119.3	40.4	9.6	50.6	13.7	-19.3	X
1976	100	88.1	4.1	0.0	112.1	38.8	8.9	47.2	12.0	-12.1	X
1977	100	88.1	3.9	0.0	107.1	37.7	7.9	45.0	10.8	-7.1	X
1978	100	87.1	4.0	0.0	107.9	37.3	8.3	45.5	11.2	-7.9	X
1979	100	86.9	3.9	0.0	109.1	37.5	7.9	46.0	11.8	-9.1	X
1980	100	86.7	4.0	0.0	111.3	36.9	8.5	46.8	12.5	-11.3	X
1981	100	85.8	4.3	0.0	114.3	37.3	9.4	48.5	11.3	-14.3	X
1982	100	84.1	4.1	0.0	113.2	36.5	9.8	47.8	9.8	-13.2	X
1983	100	83.8	4.1	0.0	109.1	35.6	8.2	46.5	8.6	-9.1	X
% DER AUSGABEN											
1960	109.2	97.3	2.9	0.0	100	31.1	8.4	44.2	13.2	9.2	X
1965	95.0	85.5	2.8	-	100	30.5	7.4	43.2	16.4	-5.0	X
1970	97.4	86.0	3.4	-	100	31.2	6.4	42.4	16.5	-2.6	X
1971	96.1	84.9	3.5	-	100	31.4	6.1	43.6	15.5	-3.9	X
1972	94.6	84.0	3.5	-	100	32.9	6.6	43.0	14.0	-5.4	X
1973	99.1	88.2	3.7	-	100	32.8	6.8	43.8	12.9	-0.9	X
1974	94.4	83.6	3.8	0.0	100	31.7	6.9	44.4	13.0	-5.6	X
1975	83.8	73.9	3.6	0.0	100	33.8	8.1	42.4	11.5	-16.2	X
1976	89.2	78.5	3.6	0.0	100	34.6	7.9	42.1	10.7	-10.8	X
1977	93.4	82.3	3.7	0.0	100	35.2	7.3	42.1	10.1	-6.6	X
1978	92.7	80.7	3.7	0.0	100	34.6	7.7	42.1	10.3	-7.3	X
1979	91.7	79.6	3.6	0.0	100	34.4	7.3	42.1	10.8	-8.3	X
1980	89.9	78.0	3.6	0.0	100	33.2	7.6	42.1	11.2	-10.1	X
1981	87.5	75.0	3.7	0.0	100	32.6	8.2	42.5	9.9	-12.5	X
1982	88.4	74.3	3.7	0.0	100	32.2	8.6	42.2	8.7	-11.6	X
1983	91.6	76.8	3.7	0.0	100	32.6	7.5	42.6	7.9	-8.4	X
% DER ENTSPRECHENDEN EINNÄHMEN- BZW. AUSGABENKATEGORIE DES STAATES 3)											
1960	71.9	100.0	6.8	X	65.9	47.1	X	78.4	97.5	X	X
1965	71.6	100.0	7.2	X	68.6	50.3	X	78.3	98.9	X	X
1970	69.0	100.0	7.5	X	66.7	49.0	X	75.0	99.1	X	X
1971	66.6	100.0	7.7	X	66.8	49.9	X	74.4	98.9	X	X
1972	67.3	100.0	7.4	X	65.6	50.0	X	73.0	98.8	X	X
1973	67.0	100.0	7.4	X	64.8	49.4	X	72.1	98.5	X	X
1974	66.3	100.0	7.7	X	63.5	47.5	X	70.9	98.1	X	X
1975	64.0	100.0	7.5	X	62.1	47.7	X	69.3	98.0	X	X
1976	63.9	100.0	7.1	X	61.3	47.1	X	68.8	98.2	X	X
1977	65.1	100.0	7.1	X	61.4	47.2	X	69.0	98.1	X	X
1978	65.4	100.0	7.2	X	61.7	47.5	X	69.2	98.4	X	X
1979	65.2	100.0	7.1	X	62.3	47.9	X	69.3	98.5	X	X
1980	64.8	100.0	7.1	X	62.4	47.5	X	69.1	98.6	X	X
1981	63.6	100.0	7.1	X	61.6	46.4	X	68.8	97.7	X	X
1982	63.3	100.0	6.9	X	61.0	45.0	X	69.1	97.3	X	X
1983	64.1	100.0	7.0	X	61.1	45.2	X	69.1	97.1	X	X
% DES BRUTTO-PRODUKTS											
1960	25.8	23.0	0.7	0.0	23.7	7.4	2.0	10.5	3.1	2.2	100
1965	26.2	23.5	0.8	-	27.5	8.4	2.0	11.9	4.5	-1.4	100
1970	27.1	24.0	0.9	-	27.9	8.7	1.8	11.8	4.6	-0.7	100
1971	27.7	24.4	1.0	-	28.8	9.0	1.8	12.5	4.5	-1.1	100
1972	27.5	24.4	1.0	-	29.0	9.6	1.9	12.5	4.1	-1.6	100
1973	29.0	25.8	1.1	-	29.2	9.6	2.0	12.8	3.8	-0.3	100
1974	29.0	25.7	1.2	0.0	30.8	9.8	2.1	13.7	4.0	-1.7	100
1975	28.0	24.7	1.2	0.0	33.4	11.3	2.7	14.2	3.8	-5.4	100
1976	28.9	25.4	1.2	0.0	32.4	11.2	2.6	13.6	3.4	-3.5	100
1977	31.1	26.5	1.2	0.0	32.2	11.3	2.4	13.5	3.3	-2.1	100
1978	29.8	26.0	1.2	0.0	32.1	11.1	2.5	13.5	3.3	-2.3	100
1979	29.6	25.7	1.2	0.0	32.3	11.1	2.3	13.6	3.5	-2.7	100
1980	29.6	25.7	1.2	0.0	32.9	10.9	2.5	13.9	3.7	-3.3	100
1981	29.2	25.0	1.2	0.0	33.4	10.9	2.7	14.2	3.3	-4.2	100
1982	29.4	24.7	1.2	0.0	33.3	10.7	2.9	14.1	2.9	-3.9	100
1983	29.6	24.6	1.2	0.0	32.3	10.5	2.4	13.8	2.5	-2.7	100
ELASTIZITÄT 4)											
1960/83	1.03	1.05	1.34	1.23	1.19	1.22	1.13	1.17	0.87	X	1.0
1960/70	1.06	1.05	1.41	-	1.21	1.22	0.86	1.16	1.51	X	1.0
1970/80	1.12	1.09	1.30	-	1.22	1.31	1.46	1.21	0.72	X	1.0
1960/65	1.03	1.06	1.23	-	1.39	1.34	1.06	1.33	1.95	X	1.0
1965/70	1.11	1.05	1.60	-	1.03	1.10	0.65	0.98	1.05	X	1.0
1970/75	1.06	1.03	1.63	-	1.46	1.67	2.07	1.46	0.57	X	1.0
1975/80	1.15	1.11	0.93	0.60	0.96	0.90	0.79	0.93	0.89	X	1.0
1980/83	1.01	1.01	1.17	-1.79	0.84	0.69	0.76	0.96	-2.04	X	1.0

1) AB 1981 VORLÄUFIGES ERGEBNIS.

2) IN DER ABGRENZUNG DER VOLKSWIRTSCHAFTLICHEN GESAMTRECHNUNGEN, OHNE VORGÄNGE DER FINANZIERUNGSRECHNUNG.

3) OHNE BERÜCKSICHTIGUNG DER ÜBERTRAGUNGEN INNERHALB DES

STAATES.

4) JAHRESDURCHSCHNITTliche VERÄNDERUNG IN % IN RELATION ZUR JAHRESDURCHSCHNITTlichen VERÄNDERUNG DES BRUTTO-PRODUKTS IN %.

1 EINNAHMEN UND AUSGABEN SOWIE FINANZIERUNGSSALDO DES STAATES

1.3 BUND

JAHR 1)	EINNAHMEN 2)			AUSGABEN 2)					FINAN- ZIERUNGS- SALDO	
	INSGESAMT	DARUNTER		INSGESAMT	DARUNTER					
		STEUERN	UEBER- TRAGUNGEN VON ANDEREN STAATLICHEN EBENEN		UEBER- TRAGUNGEN AN ANDERE SEKTOREN	UEBER- TRAGUNGEN AN ANDERE STAATLICHE EBENEN	STAATS- VERBRAUCH	BRUTTO- INVESTI- TIONEN 3)		
MILL. DM										
1960		42293	38940	1070	39140	12800	11820	11960	1590	3150
1961		47090	44040	1080	47300	15130	14970	14400	1840	-210
1962		52573	48090	2230	53040	16870	14530	18200	2300	-470
1963		55313	51900	1090	55040	14230	15610	21120	2760	270
1964		61100	57130	1310	59330	17790	16590	20280	3210	1770
1965		65383	61320	1400	66910	22090	17810	22420	3110	-1530
1966		63510	64590	1330	68910	21620	19790	22390	3210	-400
1967		70030	65800	1350	74510	23340	21310	23720	3640	-4480
1968		79640	74020	1310	82250	31150	22880	22160	3710	-2610
1969		91430	85270	1230	88050	33860	22480	24860	4290	3430
1970		97500	90410	1500	93100	34360	24060	26530	5210	4400
1971		113030	101710	1610	106280	38540	27850	31220	5620	3810
1972		111440	103660	1580	119540	43810	34010	32980	5500	-8100
1973		133210	124080	1650	132220	48190	38490	36440	5290	990
1974		139833	130000	1680	144620	50620	42760	40700	5870	-4790
1975		143220	133590	1730	173560	66260	51020	44100	6560	-30340
1976		159983	148920	1850	185330	72860	53220	45990	5970	-25350
1977		177130	163760	2170	196350	80430	53880	46510	6520	-19220
1978		191583	173690	2070	212310	86330	59090	50090	6890	-20730
1979		235313	186730	2120	227410	93380	61930	53260	7360	-21600
1980		215570	197150	1090	241240	95110	67730	56600	7540	-25670
1981		223400	202890	1060	255940	97880	73190	60540	6310	-32540
1982		235533	206420	1070	269140	101200	76830	62600	6060	-33610
1983		248110	215570	990	275240	104970	71390	65840	6260	-27130

VERAENDERUNG GEGENUEBER DEM VORJAHR
IN %

IN MILL. DM

1961	I	11.4	13.1	0.9	20.8	18.2	26.6	20.4	15.7	-3360
1962	I	11.6	9.2	106.5	12.1	11.5	-2.9	26.4	25.0	-260
1963	I	5.2	7.9	-51.1	3.8	-15.6	7.4	16.0	20.0	740
1964	I	10.5	10.1	20.2	7.8	25.0	6.3	-4.0	16.3	1500
1965	I	7.0	7.3	6.9	12.8	24.2	7.4	10.6	-3.1	-3300
1966	I	4.8	5.3	-5.0	3.0	-2.1	11.1	-0.1	3.2	1130
1967	I	2.2	1.9	1.5	8.1	8.0	7.7	5.9	13.4	-4080
1968	I	13.7	12.5	-3.0	10.4	33.5	7.4	-6.6	1.9	1870
1969	I	14.9	15.2	-6.1	7.1	8.7	-1.7	12.2	15.6	6040
1970	I	6.6	6.0	22.0	5.7	1.5	7.0	6.7	21.4	970
1971	I	12.9	12.5	7.3	14.2	12.2	15.8	17.7	7.9	-590
1972	I	1.2	1.9	-1.9	12.5	13.7	22.1	5.6	-2.1	-11910
1973	I	19.5	19.7	4.4	10.6	10.0	13.2	10.5	-3.8	9090
1974	I	5.0	4.8	1.8	9.4	5.0	11.1	11.7	11.0	-5780
1975	I	2.4	2.8	3.0	20.0	30.9	19.3	8.4	11.8	-25550
1976	I	11.7	11.5	6.9	6.8	10.0	4.3	4.3	-9.0	4990
1977	I	10.7	10.0	17.3	5.9	10.4	1.2	1.1	9.2	6130
1978	I	8.2	6.1	-4.6	8.1	7.3	9.7	7.7	5.7	-1510
1979	I	7.4	7.5	2.4	7.1	8.2	4.8	6.3	6.8	-870
1980	I	4.7	5.6	-48.6	6.1	1.9	9.4	6.3	2.4	-4070
1981	I	3.6	2.9	-2.8	6.1	2.9	8.1	7.0	-16.3	-6870
1982	I	5.4	1.8	0.9	5.2	3.4	5.0	3.4	-4.0	-1070
1983	I	5.3	4.4	-7.5	2.3	3.7	-7.1	5.2	3.3	6480

JAHRESDURCHSCHNITTliche VERAENDERUNG IN %

1960/83	I	8.3	7.7	X	8.9	9.6	8.1	7.7	6.1	X
1960/70	I	8.7	8.8	X	9.1	10.4	7.4	8.3	12.6	X
1970/80	I	8.3	8.1	X	10.0	10.7	10.9	7.9	3.8	X
1960/65	I	9.1	9.5	X	11.3	11.5	8.5	13.4	14.4	X
1965/70	I	8.3	8.1	X	6.8	9.2	6.2	3.4	10.9	X
1970/75	I	8.0	8.1	X	13.3	14.0	16.2	10.7	4.7	X
1975/80	I	8.5	8.1	X	6.8	7.5	5.8	5.1	2.8	X
1980/83	I	4.8	3.0	X	4.5	3.3	1.8	5.2	-6.0	X

1960 = 100

1965	I	155	157	131	171	173	151	187	196	X
1970	I	231	232	140	238	268	204	222	328	X
1975	I	339	343	162	443	518	432	369	413	X
1976	I	375	382	173	474	569	450	385	375	X
1977	I	419	421	203	502	628	456	389	410	X
1978	I	453	446	193	542	674	500	419	433	X
1979	I	467	480	198	581	730	524	445	463	X
1980	I	513	506	102	616	743	573	473	474	X
1981	I	526	521	99	654	765	619	506	397	X
1982	I	557	530	100	688	791	650	523	381	X
1983	I	567	554	93	703	820	604	551	394	X

1) AB 1981 VORLAUFIGES ERGEBNIS.

2) IN DER ABGRENZUNG DER VOLKSWIRTSCHAFTLICHEN GESAMTRECH-
NUNGEN, OHNE VORGABE DER FINANZIERUNGSRECHNUNG.3) DIE BAUINVESTITIONEN DER GEHEITSKOERPERSCHAFTEN, DIE GE-
MAESS DEN DEFINITIONEN DER VOLKSWIRTSCHAFTLICHEN GESAMT-RECHNUNGEN IM ZEITPUNKT DES ENTSTEHENS VON FORDERUNGEN
UND VERBINDLICHKEITEN NACHGEWIESEN WERDEN, WURDEN AUF
BUND, LAENDER UND GEMEINDEN IM VERHAELTNIS DER KASSEN-
MAESSIGEN AUSGABEN AUFGETEILT.

1 EINNAHMEN UND AUSGABEN SOWIE FINANZIERUNGSSALDO DES STAATES

1.4 LAENDER

JAHR 1)	EINNAHMEN 2)			AUSGABEN 2)					FINAN- ZIERUNGS- SALDO	
	INSGESAMT	DARUNTER		INSGESAMT	DARUNTER					
		STEUERN	UEBER- TRAGUNGEN VON ANDEREN STAATLICHEN EBENEN		UEBER- TRAGUNGEN AN ANDERE SEKTOREN	UEBER- TRAGUNGEN AN ANDERE STAATLICHE EBENEN	STAATS- VERBRAUCH	BRUTTO- INVESTI- TIONEN 3)		
MILL. DM										
1960	31410	22120	6120	27570	6980	5350	12640	1900	3840	
1961	36710	26440	6650	31650	8130	6720	13930	2150	5060	
1962	41140	29550	7780	37860	9580	9790	15240	2590	3280	
1963	42720	30560	8230	40560	10110	10090	16600	3120	2160	
1964	45350	33270	8280	44390	10560	11250	18100	3860	1460	
1965	47980	34480	8680	49100	11500	12270	20590	3990	-1120	
1966	52260	37380	9660	52960	11990	13080	22870	4070	-700	
1967	53980	38630	9970	55030	12540	13260	24380	3600	-1050	
1968	59530	42170	11460	59010	13920	13560	26200	3850	520	
1969	66620	48930	10710	64120	14390	14470	29330	4330	2500	
1970	73760	54190	11320	75780	17570	15920	34310	6340	-2020	
1971	84740	61740	13870	88810	21530	18290	40760	6290	-4070	
1972	101110	73380	17840	100680	25590	21240	45500	6050	430	
1973	116170	84290	20640	116520	29390	25370	52570	6500	-350	
1974	127490	92260	22470	134030	33680	28550	60920	7810	-6540	
1975	127270	89220	24230	145340	36900	30580	66290	7770	-18070	
1976	141940	100520	25710	153820	39340	31560	70240	7540	-11880	
1977	156530	113370	26140	163090	40630	32560	75700	7850	-6510	
1978	166080	119680	28070	175280	42550	36830	81060	8030	-9200	
1979	178910	129070	29940	190460	45470	40750	87910	8800	-11550	
1980	188520	135100	31500	206710	49460	43480	95330	9880	-18190	
1981	192770	135980	32580	215300	51110	43440	100960	9300	-22530	
1982	199120	140250	33070	221040	51010	43170	103950	9360	-21920	
1983	208970	147950	33020	225600	51540	42180	107100	8900	-17530	

VERAENDERUNG GEGENUEBER DEM VORJAHR
IN %

IN MILL. DM

1961	16.9	19.5	8.7	14.8	16.5	25.6	10.2	13.2	1220
1962	12.1	11.8	17.0	19.6	17.8	45.7	9.4	20.5	-1780
1963	3.6	3.4	5.8	7.1	5.5	3.1	8.9	20.5	-1120
1964	7.3	8.9	0.6	9.4	4.5	11.5	9.0	23.7	-700
1965	4.6	3.6	4.8	10.6	8.9	9.1	13.8	3.4	-2580
1966	8.9	8.4	11.3	7.9	4.3	6.6	11.1	2.0	420
1967	3.3	3.3	3.2	3.9	4.6	1.4	6.6	-11.5	-350
1968	10.3	9.2	14.9	7.2	11.0	2.3	7.5	6.9	1570
1969	11.9	16.0	-6.5	8.7	3.4	6.7	11.9	12.5	1980
1970	13.7	10.8	5.7	18.2	22.1	10.0	17.0	46.4	-4520
1971	14.9	13.9	22.5	17.2	22.5	14.9	18.8	-0.8	-2050
1972	19.3	18.9	28.6	13.4	18.9	16.1	11.6	-3.8	4500
1973	14.9	14.9	15.7	15.7	14.8	19.4	15.5	7.4	-780
1974	9.7	9.5	8.9	15.0	14.6	12.5	15.9	20.2	-6190
1975	-3.2	-3.3	7.8	8.4	9.6	7.1	8.8	-0.5	-11530
1976	11.5	12.7	6.1	5.8	6.6	3.2	6.0	-3.0	6190
1977	10.3	12.8	1.7	6.0	3.3	3.2	7.8	4.1	5370
1978	6.1	5.6	7.4	7.5	4.7	13.1	7.1	2.3	-2690
1979	7.7	7.8	6.7	8.7	6.9	10.6	8.5	9.6	-2350
1980	5.4	4.7	5.2	8.5	8.8	6.7	8.4	12.3	-6640
1981	2.3	0.7	3.4	4.2	3.3	-0.1	5.9	-5.9	-4340
1982	3.3	3.1	1.5	2.7	-0.2	-0.6	3.0	0.6	610
1983	4.5	5.5	-0.2	2.1	1.0	-2.3	3.0	-4.9	4390

JAHRESDURCHSCHNITTliche VERAENDERUNG IN %

1960/83	8.6	8.6	7.6	9.6	9.1	9.4	9.7	6.9	X
1960/79	8.9	9.4	6.3	10.6	9.7	11.5	10.5	12.8	X
1970/80	9.8	9.6	10.8	10.6	10.9	10.6	10.8	4.5	X
1960/65	8.8	9.3	7.2	12.2	10.5	18.1	10.3	16.0	X
1965/70	9.0	9.5	5.5	9.1	8.8	5.3	10.8	9.7	X
1970/75	11.5	10.5	16.4	13.9	16.0	13.9	14.1	4.2	X
1975/80	8.2	8.7	5.4	7.3	6.0	7.3	7.5	4.9	X
1980/83	3.3	3.1	1.6	3.0	1.4	-1.0	4.0	-3.4	X

1960 = 100

1965	153	156	142	178	165	229	163	210	X
1970	235	245	185	275	252	298	271	334	X
1975	405	403	396	527	529	572	524	409	X
1976	452	454	420	558	564	590	556	397	X
1977	499	513	427	592	582	609	599	413	X
1978	529	541	459	636	610	688	641	423	X
1979	570	583	489	691	651	762	695	463	X
1980	600	611	515	750	709	813	754	520	X
1981	614	615	532	781	732	812	799	489	X
1982	634	634	540	802	731	807	822	493	X
1983	662	669	540	818	738	788	847	468	X

1) AB 1981 VORLAUFIGES ERGEBNIS.

2) IN DER ABGRENZUNG DER VOLKSWIRTSCHAFTLICHEN GESAMTRECHNUNGEN, OHNE VORGANG FÜR FINANZIERUNGSSALDO.

3) DIE BAUINVESTITIONEN DER GEMEINSCHAFTSCHAFTEN, DIE GEMÄSS DEN DEFINITIONEN DER VOLKSWIRTSCHAFTLICHEN GESAMT-

RECHNUNGEN IM ZEITPUNKT DES ENTSTEHENS VON FORDERUNGEN UND VERBINDLICHKEITEN NACHGEWIESEN WERDEN, WURDEN AUF GUND, LAENDER UND GEMEINDEN IM VERHAELTNIS DER KASSEN-MAESSIGEN AUSGABEN AUFGETEILT.

1 EINNAHMEN UND AUSGABEN SOWIE FINANZIERUNGSSALDO DES STAATES

1.5 GEMEINDEN

JAHR 1)	EINNAHMEN 2)			AUSGABEN 2)					FINAN- ZIERUNGS- SALDO
	INSGESAMT	DARUNTER		INSGESAMT	DARUNTER				
		STEUERN	UEBER- TRAGUNGEN VON ANDEREN STAATLICHEN EBENEN		UEBER- TRAGUNGEN AN ANDERE SEKTOREN	UEBER- TRAGUNGEN AN ANDERE STAATLICHE EBENEN	STAATS- VERE RAUCH	BRUTTO- INVESTI- TIONEN 3)	
MILL. DM									
1960	16640	8710	4870	17020	2510	890	7110	5990	-380
1961	19350	9490	6200	19390	2910	970	7690	7290	-340
1962	21850	10250	8080	22600	3340	1020	8480	9150	-750
1963	24120	10810	9540	26030	3660	1080	9620	10980	-1910
1964	26300	11550	10610	30130	4130	1070	10530	13580	-3830
1965	28340	12040	11770	32000	4850	1090	11530	13530	-3660
1966	30710	12920	12770	33690	5020	1250	12510	13640	-2980
1967	31520	12950	13220	31750	4880	1250	12860	11320	-230
1968	33030	13010	13570	34750	5350	1340	13650	12860	-1720
1969	39140	17960	14710	39500	5680	1490	15810	14840	-360
1970	40620	17290	16030	48230	6840	910	19040	19470	-7350
1971	47160	20200	18570	55320	7930	1100	22340	21600	-8140
1972	54770	24210	21260	59990	9430	1170	24600	21900	-5220
1973	64320	28510	25200	67340	10390	1830	28630	22820	-3020
1974	71670	31160	28570	77270	11830	2200	33150	25680	-5600
1975	74110	31290	30430	81230	13210	2490	35550	25230	-7120
1976	80950	36060	31330	83080	13420	2700	36720	25230	-2130
1977	86390	39890	32620	86540	14460	2640	39800	24590	350
1978	93630	41420	36830	93970	14730	2900	43610	27960	-290
1979	100810	42660	40920	105180	16000	2970	48490	32640	-4370
1980	112690	49000	44680	118300	17840	3220	53840	37430	-5610
1981	112360	47720	44350	121950	18970	3530	57250	35320	-970
1982	113560	48590	43990	120040	19410	4000	58100	30650	-6460
1983	115700	51200	42970	116250	19750	4070	57370	27340	-550

VERAENDERUNG GEGENUEBER DEM VORJAHR
IN %

IN MILL. DM

1961	14.5	9.0	27.3	13.9	15.9	9.0	8.2	21.7	40
1962	14.7	8.0	30.3	16.6	14.8	5.2	10.3	25.5	-410
1963	11.4	5.5	18.1	15.2	9.6	5.9	13.4	20.0	-1160
1964	9.0	6.8	11.2	15.6	12.8	-0.9	9.5	23.7	-1920
1965	7.3	4.2	10.9	6.2	17.4	1.9	9.5	-0.4	170
1966	8.4	7.3	8.5	5.3	3.5	14.7	8.5	0.8	680
1967	2.6	0.2	3.5	-5.8	-2.8	-	2.8	-17.0	2750
1968	4.8	5.1	2.6	9.4	9.6	7.2	6.1	13.6	-1490
1969	18.5	32.0	8.4	13.7	6.2	11.2	15.8	15.4	1360
1970	4.4	-3.7	9.0	22.1	20.4	-38.9	20.4	31.2	-6990
1971	15.4	16.8	15.8	14.7	15.9	20.9	17.3	10.9	-790
1972	16.1	19.9	14.5	8.4	18.9	6.4	10.1	1.4	2920
1973	17.4	17.8	18.5	12.3	10.2	56.4	16.4	4.2	2200
1974	11.4	9.3	13.4	14.7	13.9	20.2	15.8	12.5	-2580
1975	3.4	0.4	6.5	5.1	11.7	13.2	7.2	-1.8	-1520
1976	9.2	15.2	3.0	2.3	1.6	8.4	3.3	-	4990
1977	7.3	10.6	4.1	4.2	7.7	-2.2	8.4	-2.5	2480
1978	7.8	3.8	12.9	8.6	1.7	9.8	9.6	13.7	-640
1979	7.6	3.0	11.1	11.9	8.8	2.4	11.2	16.7	-4080
1980	11.6	14.9	9.2	12.5	11.5	8.4	11.0	14.7	-1240
1981	-1.3	-2.6	-0.7	3.1	6.3	9.6	6.3	-5.6	-3960
1982	1.1	1.8	-0.8	-1.6	2.3	13.3	1.5	-13.2	3110
1983	1.9	5.4	-2.3	-3.2	1.8	1.7	-1.3	-10.8	5910

JAHRESDURCHSCHNITTLLICHE VERAENDERUNG IN %

1960/83	6.6	8.0	9.9	8.7	9.4	6.8	9.5	6.8	X
1960/70	9.4	7.1	12.7	11.0	10.5	0.2	10.4	12.5	X
1970/83	10.7	11.0	10.8	9.4	10.1	13.5	11.0	6.8	X
1960/65	11.2	6.7	19.3	13.5	14.1	4.1	10.2	17.7	X
1965/70	7.6	7.5	6.4	8.6	7.1	-3.5	10.6	7.6	X
1970/75	12.6	12.6	13.7	11.0	14.1	22.3	13.3	5.3	X
1975/80	8.7	9.4	8.0	7.8	6.2	5.3	8.7	8.2	X
1980/83	0.9	1.5	-1.3	-0.6	3.4	8.1	2.1	-9.9	X

1960 = 100

1965	170	138	242	188	193	122	162	226	X
1970	240	199	329	283	273	102	268	325	X
1975	445	359	625	477	526	280	500	421	X
1976	485	414	643	488	535	303	516	421	X
1977	522	458	670	508	576	297	560	411	X
1978	563	476	756	552	566	326	613	467	X
1979	606	490	840	618	637	334	682	545	X
1980	677	563	917	695	711	362	757	625	X
1981	675	548	911	717	756	397	805	590	X
1982	663	556	903	705	773	449	817	512	X
1983	695	588	882	683	737	457	807	456	X

1) AB 1941 VORLAUFIGES ERGEBNIS.

2) IN DER ABGRENZUNG DER VOLKSWIRTSCHAFTLICHEN GESAMTRECHNUNGEN, OHNE VORLAGE DER FINANZIERUNGSRECHNUNG.

3) DIE HAUPTINVESTITIONEN DER GEMEINSCHAFTEN, DIE GEMEINSAM DEN DEFINITIONEN DER VOLKSWIRTSCHAFTLICHEN GESAMT-

RECHNUNGEN IM ZEITPUNKT DES ENTSTEHENS VON FORDERUNGEN UND VERBINDLICHKEITEN NACHGEWIESEN WERDEN, WURDEN AUF BUND, LANDEK UND GEMEINDEN IM VERHAELTNIS DER KASSEN-MAESSIGEN AUSGABEN AUFGETEILT.

1 EINNAHMEN UND AUSGABEN SOWIE FINANZIERUNGSSALDO DES STAATES

1.6 SOZIALVERSICHERUNG

JAHR 1)	EINNÄHMEN 2)			AUSGABEN 2)					FINAN- ZIERUNGS- SALDO
	INSGESAMT	DARUNTER		INSGESAMT	DARUNTER				
		TATSÄCH- LICHE SOZIAL- LEISTUNGEN	UEBER- TRAGUNGEN VON ANDEREN STAATLICHEN EBENEN		UEBER- TRAGUNGEN AN ANDERE SEKTOREN	UEBER- TRAGUNGEN AN ANDERE STAATLICHE EBENEN	STAATS- VERBRAUCH	BRUTTO- INVESTI- TIONEN	
MILL. DM									
1960	36600	28980	6010	34000	25010	10	8740	240	2600
1961	42410	31850	8730	37670	27750	-	9760	160	4740
1962	44540	35380	7250	41420	30270	-	10910	240	3120
1963	48420	38150	7920	45530	33230	-	12050	250	2890
1964	51840	40560	8710	48230	34810	-	13190	230	3610
1965	56940	44820	9320	53390	38050	-	15110	230	3550
1966	63360	49720	10360	60150	42190	-	17680	280	3210
1967	66850	52050	11280	68090	48690	-	19090	310	-1240
1968	72350	57390	11440	72850	51870	-	20720	260	-500
1969	81050	65810	11790	80100	56710	-	23120	270	950
1970	94230	78210	12040	87910	61050	-	26590	270	6320
1971	108320	90620	13190	101130	68270	-	32500	360	7190
1972	125730	103870	15740	117200	78750	-	38050	400	8530
1973	149470	123240	18200	136060	90020	-	45520	520	13410
1974	166620	137670	20830	162470	106220	40	55440	770	4150
1975	189890	153430	27780	192910	127450	80	64590	790	-3020
1976	211780	173910	28720	211080	140930	130	69320	700	700
1977	221160	184990	28260	224940	151400	110	72660	770	-3780
1978	235250	196170	31970	237450	158870	120	77780	680	-2200
1979	252780	211970	32780	253050	168350	110	83840	750	-270
1980	275650	229100	37260	272840	179820	100	92130	790	2810
1981	300190	248170	42250	294640	194270	80	99090	1200	5550
1982	318350	263520	45950	311530	209470	80	100680	1300	6820
1983	317750	268810	40740	317860	213340	80	103160	1280	-110

VERÄNDERUNG GEGENÜBER DEM VORJAHR
IN %

IN MILL. DM

1961	15.9	9.9	45.3	10.8	11.0	X	11.7	-33.3	2140
1962	5.0	11.1	-17.0	10.0	9.1	X	11.8	50.0	-1620
1963	8.7	7.8	9.2	9.9	9.8	X	10.4	4.2	-230
1964	7.1	6.3	10.0	5.9	4.8	X	9.5	-8.0	720
1965	9.8	10.5	7.0	10.7	9.3	X	14.6	-	-60
1966	11.3	10.9	11.2	12.7	10.9	X	17.0	21.7	-340
1967	5.5	4.7	8.9	13.2	15.4	X	8.0	10.7	-4450
1968	8.2	10.3	1.4	7.0	6.5	X	8.5	-16.1	740
1969	12.0	14.7	3.1	10.0	9.3	X	11.6	3.8	1450
1970	16.3	18.8	2.1	9.8	7.7	X	15.0	-	5370
1971	15.0	15.9	9.6	15.0	11.8	X	22.2	33.3	870
1972	16.1	14.6	19.3	15.9	15.4	X	17.1	11.1	1340
1973	18.9	18.6	15.6	16.1	14.3	X	19.6	30.0	4880
1974	11.5	11.7	14.5	19.4	18.0	X	21.8	48.1	-9260
1975	14.0	11.4	33.4	18.7	20.0	X	16.5	2.6	-7170
1976	11.5	13.3	3.4	9.4	10.6	X	7.3	-11.4	3720
1977	4.4	6.4	-1.6	6.6	7.4	X	4.8	10.0	-4480
1978	6.4	6.0	13.1	5.6	4.9	X	7.0	-11.7	1580
1979	7.5	8.1	2.5	6.6	6.0	X	7.8	10.3	1930
1980	9.0	8.1	13.7	7.8	6.8	X	9.9	5.3	3080
1981	8.9	8.3	13.4	8.0	8.0	X	7.6	51.9	2740
1982	6.0	6.2	8.8	5.7	7.8	X	1.6	8.3	1270
1983	-0.2	2.0	-11.3	2.0	1.8	X	2.5	-1.5	-6930

JAHRESDURCHSCHNITTliche VERÄNDERUNG IN %

1960/83	9.9	10.2	8.7	10.2	9.8	X	11.3	7.5	X
1960/70	9.9	10.4	7.2	10.0	9.3	X	11.8	1.2	X
1970/80	11.3	11.3	12.0	12.0	11.4	X	13.2	11.3	X
1960/65	9.2	9.1	9.2	9.4	8.8	X	11.6	-0.8	X
1965/70	10.6	11.8	5.3	10.5	9.9	X	12.0	3.3	X
1970/75	15.0	14.4	18.2	17.0	15.9	X	19.4	24.0	X
1975/80	7.7	8.3	6.0	7.2	7.1	X	7.4	-	X
1980/83	4.9	5.5	3.0	5.2	5.9	X	3.8	17.5	X

1960 = 100

1965	156	155	155	157	152	-	173	96	X
1970	257	270	200	259	244	-	304	113	X
1971	296	313	219	297	273	-	372	150	X
1972	344	358	262	345	315	-	435	167	X
1973	438	425	303	400	360	-	521	217	X
1974	455	475	347	478	425	400	634	321	X
1975	519	529	462	567	510	800	739	329	X
1976	579	600	478	621	563	1300	793	292	X
1977	604	638	470	662	605	1100	831	321	X
1978	643	677	532	698	635	1200	890	283	X
1979	691	731	545	744	673	1100	959	313	X
1980	753	791	620	802	719	1300	1054	329	X
1981	820	856	703	867	777	800	1134	500	X
1982	870	909	765	916	838	800	1152	542	X
1983	868	928	678	935	853	800	1180	533	X

1) AB 1981 VORLÄUFIGES ERGEBNIS.

2) IN DER ABGRENZUNG DER VOLKSWIRTSCHAFTLICHEN GESAMTRECH-
NUNGEN, OHNE VORGÄNGE DER FINANZIERUNGSRECHNUNG.

3) OHNE BEKÜCKSICHTIGUNG DER UEBERTRAGUNGEN INNERHALB DES

STAATES.

4) JAHRESDURCHSCHNITTliche VERÄNDERUNG IN % IN RELATION ZUR
JAHRESDURCHSCHNITTlichen VERÄNDERUNG DES BRUTTOSOZIAL-
PRODUKTS IN %.

1 EINNAHMEN UND AUSGABEN SOWIE FINANZIERUNGSSALDO DES STAATES

1.6 SOZIALVERSICHERUNG

JAHR 1)	EINNAHMEN 2)			AUSGABEN 2)					FINAN- ZIERUNGS- SALDO	
	INSGESAMT	DARUNTER		INSGESAMT	DARUNTER					
		TATSÄCH- LICHE SOZIAL- BEITRÄGE	UEBER- TRAGUNGEN VON ANDEREN STAATLICHEN EBENEN		UEBER- TRAGUNGEN AN ANDERE SEKTOREN	UEBER- TRAGUNGEN AN ANDERE STAATLICHE EBENEN	STAATS- VERBRAUCH	BRUTTO- INVESTI- TIONEN		
% DER EINNAHMEN										
1960	100	79.2	16.4	92.9	68.3	0.0	23.9	0.7	7.1	
1965	100	78.7	16.4	93.8	66.8	-	26.5	0.4	6.2	
1970	100	83.0	12.8	93.3	64.8	-	28.2	0.3	6.7	
1971	100	83.7	12.2	93.4	63.0	-	30.0	0.3	6.6	
1972	100	82.6	12.5	93.2	62.6	-	30.3	0.3	6.8	
1973	100	82.5	12.2	91.0	60.2	-	30.5	0.3	9.0	
1974	100	82.6	12.5	97.5	63.7	0.0	33.3	0.5	2.5	
1975	100	80.8	14.6	101.6	67.1	0.0	34.0	0.4	-1.6	
1976	100	82.1	13.6	99.7	66.5	0.1	32.7	0.3	0.3	
1977	100	83.6	12.8	101.7	68.5	0.0	32.9	0.3	-1.7	
1978	100	83.4	13.6	100.9	67.5	0.1	33.1	0.3	-0.9	
1979	100	83.9	13.0	100.1	66.6	0.0	33.2	0.3	-0.1	
1980	100	83.1	13.5	99.0	65.2	0.0	33.4	0.3	1.0	
1981	100	82.7	14.1	98.2	64.7	0.0	33.0	0.4	1.8	
1982	100	82.8	14.4	97.9	65.8	0.0	31.6	0.4	2.1	
1983	100	84.6	12.8	100.0	67.1	0.0	32.5	0.4	-0.0	
% DER AUSGABEN										
1960	107.6	85.2	17.7	100	73.6	0.0	25.7	0.7	7.6	
1965	106.6	83.9	17.5	100	71.3	-	28.3	0.4	6.6	
1970	107.2	89.0	13.7	100	69.4	-	30.2	0.3	7.2	
1971	107.1	89.6	13.0	100	67.5	-	32.1	0.4	7.1	
1972	107.3	88.6	13.4	100	67.2	-	32.5	0.3	7.3	
1973	109.9	90.6	13.4	100	66.2	-	33.5	0.4	9.9	
1974	102.6	84.7	12.8	100	65.4	0.0	34.1	0.5	2.6	
1975	98.4	79.5	14.4	100	66.1	0.0	33.5	0.4	-1.6	
1976	100.3	82.4	13.6	100	66.8	0.1	32.8	0.3	0.3	
1977	98.3	82.2	12.6	100	67.3	0.0	32.3	0.3	-1.7	
1978	99.1	82.6	13.5	100	66.9	0.1	32.8	0.3	-0.9	
1979	99.9	83.8	13.0	100	66.5	0.0	33.1	0.3	-0.1	
1980	101.3	84.0	13.7	100	65.9	0.0	33.8	0.3	1.0	
1981	101.9	84.2	14.3	100	65.9	0.0	33.6	0.4	1.9	
1982	102.2	84.6	14.7	100	67.2	0.0	32.3	0.4	2.2	
1983	103.0	84.6	12.8	100	67.1	0.0	32.5	0.4	-0.0	
% DER ENTSPRECHENDEN EINNAHMEN- BZW. AUSGABENKATEGORIE DES STAATES 3)										
1960	28.1	41.5	X	34.1	52.9	X	21.6	2.5	X	
1965	28.4	41.6	X	31.4	49.7	X	21.7	1.1	X	
1970	31.0	48.3	X	33.3	51.0	X	25.0	0.9	X	
1971	31.4	49.3	X	33.2	50.1	X	25.6	1.1	X	
1972	32.7	51.6	X	34.4	50.0	X	27.0	1.2	X	
1973	33.0	52.0	X	35.2	50.6	X	27.9	1.5	X	
1974	33.7	54.3	X	36.5	52.5	X	29.1	1.9	X	
1975	36.0	60.4	X	37.9	52.3	X	30.7	2.0	X	
1976	36.1	60.9	X	38.7	52.9	X	31.2	1.8	X	
1977	34.9	58.4	X	38.6	52.8	X	31.0	1.9	X	
1978	34.6	58.6	X	38.3	52.5	X	30.8	1.6	X	
1979	34.8	59.1	X	37.7	52.1	X	30.7	1.5	X	
1980	35.2	60.1	X	37.6	52.5	X	30.9	1.4	X	
1981	36.4	64.2	X	38.4	53.6	X	31.2	2.3	X	
1982	36.7	66.7	X	39.0	55.0	X	30.9	2.7	X	
1983	35.9	64.8	X	38.9	54.8	X	30.9	2.9	X	
% DES BRUTTO- <small>SOZIAL</small> PRODUKTS										
1960	12.1	9.6	2.0	11.2	8.3	0.0	2.9	0.1	0.9	
1965	12.4	9.8	2.0	11.7	8.3	-	3.3	0.1	0.8	
1970	13.9	11.6	1.8	13.0	9.0	-	3.9	0.0	0.9	
1971	14.4	12.1	1.8	13.5	9.1	-	4.3	0.0	1.0	
1972	15.2	12.6	1.9	14.2	9.5	-	4.6	0.0	1.0	
1973	16.3	13.4	2.0	14.8	9.8	-	5.0	0.1	1.5	
1974	16.9	14.0	2.1	16.5	10.8	0.0	5.6	0.1	0.4	
1975	18.5	14.9	2.7	18.7	12.4	0.0	6.3	0.1	-0.3	
1976	18.9	15.5	2.6	18.8	12.5	0.0	6.2	0.1	0.1	
1977	18.5	15.5	2.4	18.8	12.7	0.0	6.1	0.1	-0.3	
1978	16.2	15.2	2.5	18.4	12.3	0.0	6.0	0.1	-0.2	
1979	18.1	15.2	2.3	18.1	12.1	0.0	6.0	0.1	-0.0	
1980	18.6	15.4	2.5	18.4	12.1	0.0	6.2	0.1	0.2	
1981	19.4	16.1	2.7	19.1	12.6	0.0	6.4	0.1	0.4	
1982	19.9	16.5	2.9	19.5	13.1	0.0	6.3	0.1	0.4	
1983	19.0	16.1	2.4	19.0	12.8	0.0	6.2	0.1	-0.0	
ELASTIZITÄT 4)										
1960/83	1.23	1.32	1.13	1.32	1.27	X	1.47	0.98	X	
1960/70	1.19	1.25	0.86	1.19	1.12	X	1.41	0.14	X	
1970/80	1.38	1.38	1.46	1.46	1.39	X	1.61	1.38	X	
1960/65	1.07	1.06	1.06	1.10	1.02	X	1.34	-0.10	X	
1965/70	1.31	1.46	0.65	1.30	1.23	X	1.48	0.40	X	
1970/75	1.71	1.64	2.07	1.94	1.81	X	2.21	2.73	X	
1975/80	1.01	1.09	0.79	0.94	0.93	X	0.97	-	X	
1980/83	1.21	1.37	0.76	1.31	1.47	X	0.96	4.36	X	

1) AB 1981 VORLÄUFIGES ERGEBNIS.

2) IN DER ABGRENZUNG DER VOLKSWIRTSCHAFTLICHEN GESAMTRECHNUNGEN, OHNE VORGÄNGE DER FINANZIERUNGSRECHNUNG.

3) OHNE BERÜCKSICHTIGUNG DER ÜBERTRAGUNGEN INNERHALB DES

STAATES.

4) JAHRESBURCHSCHNITTliche VERAENDERUNG IN % IN RELATION ZUR JAHRESBURCHSCHNITTlichen VERAENDERUNG DES BRUTTO-SOZIALPRODUKTS IN %.

2 STEUERN UND SOZIALBEITRÄGE SOWIE AUSGABEN 1) DES STAATES

JAHR 2)	STEUERN UND SOZIALLEITRÄGE					AUSGABEN					NACH- RICHTLICH: BRUTTO- SOZIAL- PRODUKT
	INSGESAMT	DARUNTER: OHNE UNTER- STELLTE SOZIAL- LEITRÄGE	STEUERN	SOZIALLEITRÄGE		INSGESAMT	DARUNTER: OHNE UNTER- STELLTE TRANS- AKTIONEN 3)	GEBIETS- KÖRPER- SCHAFTEN 4)	SOZIALVERSICHERUNG		
				ZUSAMMEN	DARUNTER: TAT- SÄCHLICHE SOZIAL- LEITRÄGE				ZUSAMMEN	VERMINDERT UM ZU- WEISUNGEN DER GEBIETS- KÖRPER- SCHAFTEN	

MILL. DM

1960	100980	98750	69770	31210	28980	99660	96310	71680	34000	27990	303000
1961	114390	111820	79970	34420	31850	113350	109540	84410	37670	28940	331400
1962	120010	123270	87890	38120	35380	129580	125440	95410	41420	34170	360500
1963	134430	131420	93270	41160	38150	140380	135800	102770	45530	37610	382100
1964	145730	142510	101950	43830	40560	153170	148160	113650	48230	39520	419600
1965	156360	152660	107840	48520	44820	170230	164590	126160	53390	44070	458200
1966	168710	164610	114890	53820	49720	181590	175340	131800	60150	49790	487400
1967	173800	169430	117380	56420	52050	193560	186920	136750	68090	56810	493700
1968	192000	187190	129800	62200	57390	211980	203790	149670	72850	61410	533700
1969	223590	217970	152160	71430	65810	233330	224970	165020	80100	68310	597800
1970	246830	240100	161890	84940	78210	264130	254130	188260	87910	75870	675700
1971	282160	274270	183650	98510	90620	304300	292660	216360	101130	87940	751800
1972	313860	305120	201250	112610	103870	340990	328080	239530	117200	101460	825100
1973	370470	360120	236880	133590	123240	386450	371450	268590	136060	117860	918900
1974	403100	391090	253420	149680	137670	444840	427610	303240	162470	141640	985600
1975	420610	407530	254100	166510	153430	508870	490090	343820	192910	165130	1028900
1976	473290	459410	285500	187790	173910	545700	525640	363470	211080	182360	1123000
1977	516850	502010	317020	199830	184990	581730	560160	385160	224940	196680	1196300
1978	546870	530960	334790	212080	196170	620070	596790	414710	237450	205480	1290000
1979	587420	570430	358460	228960	211970	670340	645130	450180	253050	220270	1395300
1980	628710	610350	381250	247460	229100	724560	696930	489080	272840	235580	1485700
1981	654670	634670	386500	268170	248170	767590	737480	515280	294640	252390	1543700
1982	679260	658760	395260	284000	263520	797670	766370	532170	311530	265580	1598900
1983	704720	683530	414720	290000	268810	817230	784700	540190	317860	277120	1671200

VERÄNDERUNG GEGENÜBER DEM VORJAHR IN %

1961	13.3	13.2	14.6	10.3	9.9	13.7	13.7	17.8	10.8	3.4	9.4
1962	10.2	10.2	9.9	10.7	11.1	14.3	14.5	13.0	10.0	18.1	8.8
1963	6.7	6.6	6.1	8.0	7.8	8.3	8.3	7.7	9.9	10.1	6.0
1964	8.4	8.4	9.3	6.5	6.3	9.1	9.1	10.6	5.9	5.1	9.8
1965	7.3	7.1	5.8	10.7	10.5	11.1	11.1	11.0	10.7	11.5	9.2
1966	7.9	7.3	6.5	10.9	10.9	6.7	6.5	4.5	12.7	13.0	6.4
1967	3.0	2.9	2.2	4.8	4.7	6.6	6.6	3.8	13.2	14.1	1.3
1968	10.5	10.5	10.6	10.2	10.3	9.1	9.0	9.4	7.0	8.1	8.1
1969	16.5	16.4	17.2	14.8	14.7	10.5	10.4	10.3	10.0	11.2	12.0
1970	10.4	10.2	6.4	18.9	18.8	13.2	13.0	14.1	9.8	11.1	13.0
1971	14.3	14.2	13.4	16.0	15.9	15.2	15.2	14.9	15.0	15.9	11.3
1972	11.2	11.2	9.6	14.3	14.6	12.1	12.1	10.7	15.9	15.4	9.7
1973	18.0	18.0	17.7	18.6	18.6	13.3	13.2	12.1	16.1	16.2	11.4
1974	8.8	8.6	7.0	12.0	11.7	15.1	15.1	12.9	19.4	20.2	7.3
1975	4.3	4.2	0.3	11.2	11.4	14.4	14.6	13.4	18.7	16.6	4.4
1976	12.5	12.7	12.4	12.8	13.3	7.2	7.3	5.7	9.4	10.4	9.1
1977	9.2	9.3	11.0	6.4	6.4	6.6	6.6	6.0	6.6	7.9	6.5
1978	5.8	5.8	5.6	6.1	6.0	6.6	6.5	7.7	5.6	4.5	7.8
1979	7.4	7.4	7.1	8.0	8.1	8.1	8.1	8.6	6.6	7.2	8.2
1980	7.0	7.0	6.4	8.1	8.1	8.1	8.0	8.6	7.8	7.0	6.5
1981	4.1	4.0	1.4	8.4	8.5	5.9	5.8	5.4	8.0	7.1	3.9
1982	3.8	3.8	2.3	5.9	6.2	3.9	3.9	3.3	5.7	5.2	3.6
1983	3.7	3.8	4.9	2.1	2.0	2.5	2.4	1.5	2.0	4.3	4.5

JAHRESDURCHSCHNITTliche VERÄNDERUNG IN %

1960/83	8.8	8.8	8.1	10.2	10.2	9.6	9.5	9.2	10.2	10.5	7.7
1960/70	9.3	9.3	8.8	10.5	10.4	10.2	10.2	10.1	10.0	10.5	8.4
1970/80	9.8	9.8	8.9	11.3	11.3	10.6	10.6	10.0	12.0	12.0	8.2
1960/65	9.1	9.1	9.1	9.2	9.1	11.3	11.3	12.0	9.4	9.5	8.6
1965/70	9.6	9.5	8.5	11.9	11.8	9.2	9.1	8.3	10.5	11.5	8.1
1970/75	11.2	11.2	9.4	14.4	14.4	14.0	14.0	12.8	17.0	16.8	8.8
1975/80	8.4	8.4	8.5	8.2	8.3	7.3	7.3	7.3	7.2	7.4	7.6
1980/83	3.9	3.8	2.8	5.4	5.5	4.1	4.0	3.4	5.2	5.6	4.0

% DES BRUTTOSOZIALPRODUKTS

1960	33.3	32.6	23.0	10.3	9.6	32.9	31.8	23.7	11.2	9.2	100
1965	34.1	33.3	23.5	10.6	9.8	37.2	35.9	27.5	11.7	9.6	100
1970	36.5	35.5	24.3	12.6	11.6	39.1	37.6	27.9	13.0	11.2	100
1975	40.9	39.6	24.7	16.2	14.9	49.5	47.6	33.4	18.7	16.0	100
1976	42.1	40.9	25.4	16.7	15.5	48.6	46.8	32.4	18.8	16.2	100
1977	43.2	42.0	26.5	16.7	15.5	48.6	46.8	32.2	18.8	16.4	100
1978	42.4	41.2	26.0	16.4	15.2	48.1	46.3	32.1	18.4	15.9	100
1979	42.1	40.9	25.7	16.4	15.2	48.0	46.2	32.3	18.1	15.8	100
1980	42.3	41.1	25.7	16.7	15.4	48.8	46.9	32.9	18.4	15.9	100
1981	42.4	41.1	25.0	17.4	16.1	49.7	47.8	33.4	19.1	16.3	100
1982	42.5	41.2	24.7	17.8	16.5	49.9	47.9	33.3	19.5	16.6	100
1983	42.2	40.9	24.6	17.4	16.1	48.9	47.0	32.3	19.0	16.6	100

ELASTIZITÄT 5)

1960/83	1.14	1.14	1.05	1.32	1.32	1.24	1.24	1.19	1.32	1.36	1.0
1960/70	1.12	1.11	1.05	1.26	1.25	1.23	1.22	1.21	1.19	1.26	1.0
1970/80	1.20	1.19	1.09	1.38	1.38	1.30	1.29	1.22	1.46	1.46	1.0
1960/65	1.06	1.06	1.06	1.07	1.06	1.31	1.31	1.39	1.10	1.10	1.0
1965/70	1.13	1.17	1.05	1.47	1.46	1.14	1.12	1.03	1.30	1.42	1.0
1970/75	1.23	1.27	1.08	1.64	1.64	1.60	1.60	1.46	1.94	1.92	1.0
1975/80	1.10	1.10	1.11	1.08	1.09	0.96	0.96	0.96	0.94	0.97	1.0
1980/83	0.97	0.96	0.71	1.36	1.37	1.02	1.01	0.84	1.31	1.39	1.0

1) IN DER ABGRENZUNG DER VOLKSWIRTSCHAFTLICHEN GESAMTRECHNUNGEN, OHNE VORGEHEN DER FINANZIERUNGSRECHNUNG.

2) AB 1981 VORLÄUFIGES ERGEBNIS.

3) OHNE UNTERSTELLTE SOZIALBEITRÄGE UND ABSCHREIBUNGEN.

4) EINSCHL. ÜBERTRAGUNGEN AN DIE SOZIALVERSICHERUNG.

5) JAHRESDURCHSCHNITTliche VERÄNDERUNG IN % IN RELATION ZUR JAHRESDURCHSCHNITTlichen VERÄNDERUNG DES BRUTTOSOZIALPRODUKTS IN %.

3 WIRTSCHAFTLICHE BEZIEHUNGEN DES STAATES ZUM UNTERNEHMENSSEKTOR

EINNAHMEN 2)														AUSGABEN 2)										
JAHR 1)	INS- GESAMT (SP.2 + SP.5)	UEBERTRAGUNGEN				EMP- FANG- VER- MUEGENS- EIN- KOMMEN	INS- GESAMT (SP.7 + SP.10 + SP.12 - SP.13)	UEBERTRAGUNGEN				ZINSEN AUF OFFENT- LICHE SCHULDEN	KAEUFE VON GUETERN FUEER DIE LAUFENDE PRODUK- TION	KAEUFE VON GUETERN FUEER INVESTI- TIONS- ZWECKE	ABZGL. VER- KAEUFE VON VERWAL- TUNGS- LEI- STUNGEN	FINAN- ZIE- RUNGS- SALDO (SP.1 - SP.6) 3)								
		DARUNTER						DARUNTER																
		ZUSAMMEN	IN- DIREKTE STEUERN	DIREKTE STEUERN				ZUSAMMEN	SUBVEN- TIONEN	VER- MUEGENS- UEBER- TRAGUN- GEN														
1	2	3	4	5	6	7	8	9	10	11	12	13	14											

MILL. DM

1960	55010	51240	41710	8100	3770	35160	5090	2520	2290	1660	20550	9650	1790	19850
1961	60850	56590	46120	9320	4260	41360	7480	2660	4190	1660	22880	11320	1980	19490
1962	55510	61260	49990	9850	4250	50590	9190	2900	5670	1760	27790	14170	2320	14920
1963	68510	63650	52720	9660	4660	55830	8000	3480	3850	1920	31440	16990	2520	12680
1964	74300	69420	57390	10150	4880	60420	8960	4090	4130	2070	31500	20770	2880	13680
1965	79340	74250	62130	10230	5090	65570	11120	5750	4410	2290	34650	20760	3250	13770
1966	82630	77150	65400	9840	5480	67650	10960	5650	4300	2940	36320	21110	3680	14980
1967	85120	79410	67890	9450	5710	68180	10950	5550	4310	3900	38550	18780	4000	16940
1968	94560	38210	74860	11140	6350	76890	18270	12980	4240	4050	38080	20590	4100	17670
1969	111270	104260	88180	13760	7010	85610	19520	11620	6630	4580	42310	23640	4440	25660
1970	111840	114960	88950	12310	7780	99070	21260	11780	8060	5190	46240	31200	4820	12770
1971	121510	113160	98570	11290	8350	111510	22970	12610	8830	5840	54730	33750	5780	10000
1972	133180	125610	110040	11680	7570	121010	27300	15780	9810	6510	60160	33720	6680	12170
1973	156120	140540	123910	15370	9580	135690	31760	18650	11230	7820	68750	35010	7650	14430
1974	154730	145170	124870	15400	9560	154820	34150	18860	13260	9540	78880	39990	7740	-90
1975	157900	149510	130090	14260	3390	168270	36120	20380	13490	11120	89570	40180	8720	-10370
1976	174230	165530	141460	18410	3730	180630	42420	21880	18060	13750	95560	39250	10350	-6400
1977	191330	182180	152140	24430	9150	189860	46110	24500	18750	16360	99030	39510	10850	1470
1978	209290	198260	167060	25340	11030	208080	51460	29410	18950	17060	108060	43340	11840	1210
1979	231320	217320	182700	28000	13940	230400	56340	30910	22010	19120	118560	49290	12910	920
1980	242240	226640	193040	26380	15600	251810	57310	33300	23200	23100	129850	55360	13810	-9570
1981	251180	231430	197680	25660	19750	260350	54950	28890	22310	29760	139110	51840	15310	-9170
1982	265230	236600	201530	27140	28630	266630	56330	29140	23360	37600	142170	47060	16530	-1400
1983	280710	251950	213930	29900	28760	273760	59370	30540	24910	42770	145660	43470	17510	6950

VERAENDERUNG GEGENUEBER DEM VORJAHR
IN %IN
MILL. DM

1961	10.6	10.4	10.6	15.1	13.0	17.6	47.0	5.6	83.0	-	11.3	17.3	10.6	-360
1962	7.7	8.3	8.4	5.7	-0.2	22.3	22.9	9.0	35.3	6.0	21.5	25.2	17.2	-4570
1963	4.6	4.2	5.5	-1.9	9.6	10.4	-12.9	20.0	-32.1	9.1	13.1	19.9	8.6	-2240
1964	8.5	8.7	8.9	5.1	4.7	8.2	12.0	17.5	7.3	7.8	0.2	22.2	14.3	1200
1965	6.8	7.0	8.2	0.8	4.3	8.5	24.1	40.6	6.8	10.6	10.0	-0.0	12.8	-110
1966	4.1	3.9	5.3	-3.8	7.7	3.2	-1.4	-1.7	-2.5	28.4	4.8	1.7	13.2	1210
1967	3.0	2.9	3.8	-4.0	4.2	0.6	-0.1	-1.8	0.2	32.7	6.1	-11.0	8.7	1960
1968	11.1	11.1	13.3	17.9	11.2	12.8	66.8	133.9	-1.6	3.8	-1.2	9.6	2.5	730
1969	17.7	18.2	17.8	23.5	10.4	11.3	6.8	-10.5	56.4	13.1	11.1	14.8	8.3	7990
1970	0.5	-0.2	0.9	-10.5	11.0	15.7	8.9	1.4	21.6	13.3	9.3	32.0	8.6	-12890
1971	8.6	8.7	10.8	-8.3	7.3	12.6	8.0	7.0	9.6	12.5	18.4	8.2	19.9	-2770
1972	9.6	11.0	11.6	3.5	-9.3	8.5	18.9	25.1	11.1	11.5	9.9	-0.1	15.6	2170
1973	12.7	11.9	9.9	31.6	26.6	12.1	16.3	18.2	14.5	20.1	14.3	3.8	14.5	2260
1974	3.1	3.3	3.3	0.2	-0.2	14.1	7.5	1.1	18.1	22.0	14.7	14.2	1.2	-14520
1975	2.0	3.0	4.2	-7.4	-12.2	8.7	5.8	8.1	1.7	16.6	13.6	0.5	12.7	-10280
1976	10.5	10.7	8.7	29.1	4.1	7.3	17.4	7.4	33.9	23.7	6.7	-2.3	18.7	3970
1977	9.8	10.1	7.5	32.7	4.8	5.1	8.7	12.0	3.8	16.8	3.6	0.7	4.8	7870
1978	9.4	8.8	9.8	3.7	20.5	9.6	11.6	29.0	1.1	6.2	9.1	9.7	9.1	-260
1979	10.5	9.6	9.4	10.5	26.4	10.7	9.5	5.1	16.1	12.1	9.7	13.7	9.0	-290
1980	4.7	4.3	5.7	-5.8	11.9	9.3	1.7	-2.0	5.5	20.8	9.5	12.3	7.0	-10490
1981	3.7	2.1	2.5	-2.7	26.6	3.4	-4.1	-4.7	-4.0	28.8	7.1	-6.4	10.9	400
1982	5.6	2.2	1.8	5.8	45.0	2.4	2.5	0.9	4.7	26.3	2.2	-9.2	8.0	7770
1983	5.8	6.5	6.2	10.2	0.5	2.7	5.4	4.8	6.6	13.7	2.5	-7.6	5.9	8350

JAHRESDURCHSCHNITTliche VERAENDERUNG IN %

1960/83	7.3	7.2	7.4	5.8	9.2	9.3	11.3	11.5	10.9	15.2	8.9	6.8	10.4	X
1960/70	7.4	7.3	7.9	4.3	7.5	10.9	15.4	16.7	13.4	12.1	8.4	12.5	10.4	X
1970/80	8.0	8.1	8.1	7.9	7.2	9.8	10.4	9.9	11.2	16.1	10.9	5.9	11.1	X
1960/65	7.6	7.7	8.3	4.8	6.2	13.3	16.9	17.9	14.0	6.6	11.0	16.6	12.7	X
1965/70	7.1	7.0	7.5	3.8	8.9	8.6	13.8	15.4	12.8	17.8	5.9	8.5	8.2	X
1970/75	7.1	7.5	7.9	3.0	1.5	11.2	11.2	11.6	10.8	16.5	14.1	5.2	12.6	X
1975/80	8.9	8.7	8.2	13.1	13.2	8.4	9.7	8.3	11.5	15.7	7.7	6.6	9.6	X
1980/83	5.0	3.6	3.5	4.3	22.6	2.8	1.2	0.3	2.4	22.8	3.9	-7.7	8.2	X

1) AP 1981 VORLAUEFIGES ERGEBNIS.

2) IN DER ABGRENZUNG DER VOLKSWIRTSCHAFTLICHEN GESAMTRECH-
NUNGEN, OHNE VORGAENGE DER FINANZIERUNGSRECHNUNG.3) SALDO DER EINNAHMEN UND AUSGABEN IM WIRTSCHAFTSVERKEHR
MIT UNTERNEHMEN.

3 WIRTSCHAFTLICHE BEZIEHUNGEN DES STAATES ZUM UNTERNEHMENSSEKTOR

JAHR 1)	EINNAHMEN 2)						AUSGABEN 2)								FINAN- ZIE- RUNGS- SALDO (SP.1 - SP.6) 3)
	UEBERTRAGUNGEN					EMP- FANG- GENE VER- MOEGEN- EIN- KOMMEN	UEBERTRAGUNGEN					ABZGL. VER- KAUEFE VON KAUEFE VON VERWAL- TUNGS- LEI- STUNGEN			
	INS- GESAMT (SP.2 + SP.5)	DARUNTER		INS- GESAMT (SP.7 + SP.12 + SP.13)	DARUNTER		ZINSEN AUF OEFFENT- LICHE SCHULDEN	KAUEFE VON GUETERN FUEER DIE LAUFENDE PRODUK- TION	KAUEFE VON GUETERN FUEER INVESTI- TIONS- ZWECKE						
		ZUSAMMEN	IN- DIREKTE STEUERN		DIREKTE STEUERN					SUBVEN- TIONEN	VER- MOEGEN- UEBER- TRA- GUNGEN				
1	2	3	4	5	6	7	8	9	10	11	12	13	14		

1960 = 100

1965	144	145	149	126	135	186	218	228	193	138	169	215	182	X
1970	203	203	213	152	206	282	418	467	352	313	225	323	269	X
1971	221	221	236	139	221	317	451	500	366	352	266	350	323	X
1972	242	245	264	144	201	344	536	626	428	392	293	349	373	X
1973	273	274	290	190	254	386	624	740	490	471	335	363	427	X
1974	281	283	299	190	254	440	671	748	579	575	384	414	432	X
1975	287	292	312	176	223	479	710	839	589	670	436	416	487	X
1976	317	323	339	227	232	514	833	868	789	828	465	407	578	X
1977	348	356	365	302	243	540	906	972	819	967	482	409	606	X
1978	380	387	401	313	293	592	1011	1167	828	1028	526	449	661	X
1979	421	424	438	346	370	655	1107	1227	961	1152	577	511	721	X
1980	440	442	463	326	414	716	1126	1202	1014	1392	632	574	772	X
1981	457	452	474	317	524	740	1080	1146	974	1793	677	537	855	X
1982	482	462	483	335	759	758	1107	1156	1020	2265	692	488	923	X
1983	510	492	513	369	763	779	1166	1212	1088	2577	709	450	978	X

% DER EINNAHMEN

1960	100	93.1	75.8	14.7	6.9	63.9	9.3	4.6	4.2	3.0	37.4	17.5	3.3	36.1
1965	100	93.6	78.3	12.9	6.4	82.6	14.0	7.2	5.6	2.9	43.7	26.2	4.1	17.4
1970	100	93.0	79.5	11.0	7.0	88.6	19.0	10.5	7.2	4.6	41.3	27.9	4.3	11.4
1971	100	93.1	81.1	9.3	6.9	91.8	18.9	10.4	7.3	4.8	45.0	27.8	4.8	8.2
1972	100	94.3	82.6	8.8	5.7	90.9	20.5	11.8	7.4	4.9	45.2	25.3	5.0	9.1
1973	100	93.6	80.5	10.2	6.4	90.4	21.2	12.4	7.5	5.2	45.8	23.3	5.1	9.6
1974	100	93.8	80.7	10.0	6.2	100.1	22.1	12.2	8.6	6.2	51.0	25.8	5.0	-0.1
1975	100	94.7	82.4	9.0	5.3	106.6	22.9	12.9	8.5	7.0	56.7	25.4	5.5	-6.6
1976	100	95.0	81.2	10.6	5.0	103.7	24.3	12.6	10.4	7.9	54.8	22.5	5.9	-3.7
1977	100	95.2	79.5	12.8	4.8	99.2	24.1	12.8	9.8	8.4	51.8	20.7	5.7	0.8
1978	100	94.7	79.8	12.1	5.3	99.4	24.6	14.1	9.1	8.2	51.6	20.7	5.7	0.6
1979	100	94.0	79.0	12.1	6.0	99.6	24.4	13.4	9.5	8.3	51.3	21.3	5.6	0.4
1980	100	93.6	79.7	10.9	6.4	104.0	23.7	12.5	9.6	9.5	53.6	22.9	5.7	-4.0
1981	100	92.1	78.8	10.2	7.9	103.7	21.9	11.5	8.9	11.8	55.4	20.6	6.1	-3.7
1982	100	89.2	76.0	10.2	10.8	100.5	21.2	11.0	8.8	14.2	53.6	17.7	6.2	-0.5
1983	100	89.8	76.2	10.7	10.2	97.5	21.1	10.9	8.9	15.2	51.9	15.5	6.2	2.5

% DER AUSGABEN

1960	156.5	145.7	118.6	23.0	10.7	100	14.5	7.2	6.5	4.7	58.4	27.4	5.1	56.5
1965	121.0	113.2	94.7	15.6	7.8	100	17.0	8.8	6.7	3.5	52.8	31.7	5.0	21.0
1970	112.9	105.0	89.8	12.4	7.9	100	21.5	11.9	8.1	5.2	46.7	31.5	4.9	12.9
1971	109.0	101.5	88.4	10.1	7.5	100	20.6	11.3	7.9	5.2	49.1	30.3	5.2	9.0
1972	110.1	103.6	90.9	9.7	6.3	100	22.6	13.0	8.1	5.4	49.7	27.9	5.5	10.1
1973	110.6	103.6	89.1	11.3	7.1	100	23.4	13.7	8.3	5.8	50.7	25.8	5.6	10.6
1974	99.9	93.8	80.7	9.9	6.2	100	22.1	12.2	8.6	6.2	50.9	25.8	5.0	-0.1
1975	93.8	88.9	77.3	8.5	5.0	100	21.5	12.1	8.0	6.6	53.2	23.9	5.2	-6.2
1976	96.5	91.6	78.3	10.2	4.8	100	23.5	12.1	10.0	7.6	52.9	21.7	5.7	-3.5
1977	100.8	96.0	80.1	12.9	4.8	100	24.3	12.9	9.9	8.5	52.2	20.8	5.7	0.8
1978	100.6	95.3	80.3	12.2	5.3	100	24.7	14.1	9.1	8.2	51.9	20.8	5.7	0.6
1979	100.4	94.3	79.3	12.2	6.1	100	24.5	13.4	9.6	8.3	51.5	21.4	5.6	0.4
1980	96.2	90.0	76.7	10.5	6.2	100	22.8	12.0	9.2	9.2	51.6	22.0	5.5	-3.8
1981	96.5	88.9	76.0	9.9	7.6	100	21.1	11.1	8.6	11.4	53.4	19.9	5.9	-3.5
1982	99.5	88.7	75.6	10.2	10.7	100	21.1	10.9	8.8	14.1	53.3	17.6	6.2	-0.5
1983	102.5	92.0	78.1	10.9	10.5	100	21.7	11.2	9.1	15.6	53.2	15.9	6.4	2.5

1) AB 1981 VORLAUEFIGES ERGEBNIS.

2) IN DER ABGRENZUNG DER VOLKSWIRTSCHAFTLICHEN GESAMTRECHNUNGEN, OHNE VORGANGEN DER FINANZIERUNGSRECHNUNG.

3) SALDO DER EINNAHMEN UND AUSGABEN IM WIRTSCHAFTSVERKEHR MIT UNTERNEHMEN.

4 WIRTSCHAFTLICHE BEZIEHUNGEN DES STAATES ZUM HAUSHALTSSEKTOR 1)

JAHR 2)	EINKÜNFEN 3)				AUSGABEN 3)							FINAN- ZIERUNGS- SALDO (SP.1 - SP.5) 4)
	INS- GESAMT (SP.2 BIS SP.4)	DIREKTE STEUERN	SOZIAL- BEITRÄGE	SONSTIGE UEBER- TRAGUNGEN	INS- GESAMT (SP.6 + SP.8 BIS SP.10 - SP.11)	UEBERTRAGUNGEN		ZINSEN AUF OFFENT- LICHE SCHULDEN	KÄUFE VON GUETERN FÜR DIE LAUFENDE PRODUKTION	GELEISTETE EINKÜNFEN AUS UNSELB- STÄNDIGER ARBEIT	ABZUGLICH VERKÄUFE VON VER- WALTUNGS- LEISTUNGEN	
						ZUSAMMEN	DARUNTER SOZIALE LEI- STUNGEN					
1	2	3	4	5	6	7	8	9	10	11	12	

MILL. DM

1960	52010	19890	31160	960	59460	38820	36400	60	1740	20430	1590	-7450
1961	59840	24450	34350	1040	66340	42560	39560	80	1930	23430	1660	-6500
1962	67140	27970	38060	1110	72800	46700	43120	90	2160	25580	1730	-5660
1963	72940	30300	41090	1050	78590	49510	46230	120	2460	28370	1870	-5650
1964	79290	34300	43750	1240	86610	54690	50510	140	2820	30980	2020	-7320
1965	85190	35350	48420	1420	97780	61250	56780	190	3210	35260	2130	-12590
1966	94640	39420	53710	1510	107150	66230	62010	250	3610	39380	2320	-12510
1967	97750	39820	56340	1590	117930	74390	69490	300	3990	41770	2520	-20180
1968	107440	43610	62110	1720	124740	78120	72880	350	4340	44490	2560	-17300
1969	123280	53020	71310	1950	137330	84470	78710	370	4830	50430	2770	-14050
1970	147380	63440	84760	2180	154310	92090	85720	460	5680	59180	3100	-6930
1971	174110	73380	98270	2460	180670	105800	96660	640	6980	70740	3490	-6560
1972	195260	79170	112290	3800	205640	121050	110720	920	8340	79500	4170	-10380
1973	237360	100110	133200	4050	233450	134720	124080	1100	10030	92580	4980	3910
1974	267120	113210	149240	4670	271440	156070	143960	1210	12470	107640	5950	-4320
1975	281240	109390	166010	5840	319330	193370	179910	1630	14510	116850	7030	-38090
1976	319790	125100	137230	7460	341220	207770	193850	2150	16040	123270	8010	-21430
1977	345960	140040	199220	6730	364690	221730	205800	2700	17120	131560	8420	-18730
1978	360240	141990	211440	6810	382740	230380	215760	2930	18690	140280	9540	-22500
1979	382720	147280	228290	7150	407150	243640	229110	3330	20310	150560	10690	-24430
1980	416210	161390	246740	8380	436720	259700	244240	3830	22340	162640	11790	-20510
1981	438080	162660	267390	8330	469820	281370	265450	3880	24360	173060	12850	-31740
1982	457340	166430	283170	7740	491660	297700	282260	4410	25670	177840	13960	-34320
1983	468180	170670	289130	8380	502080	301890	286530	5580	26640	183070	15100	-33900

VERÄNDERUNG GEGENÜBER DEM VORJAHR
IN %

IN MILL. DM

1961	15.1	22.9	10.2	8.3	11.6	9.6	8.7	33.3	10.9	14.7	4.4	950
1962	12.2	14.4	10.8	6.7	9.7	9.7	9.0	12.5	11.9	9.2	4.2	840
1963	8.6	10.1	8.0	-5.4	8.0	6.0	7.2	33.3	13.9	10.9	8.1	10
1964	8.7	11.4	6.5	18.1	10.2	10.5	9.3	16.7	14.6	9.2	8.0	-1670
1965	7.4	3.1	10.7	14.5	12.9	12.0	12.4	35.7	13.8	13.8	5.4	-5270
1966	11.1	11.5	10.9	6.3	9.6	8.1	9.2	31.6	12.5	11.7	8.9	80
1967	3.3	1.0	4.9	5.3	10.1	12.3	12.1	20.0	10.5	6.1	8.6	-7670
1968	9.9	9.5	10.2	8.2	5.8	5.0	4.9	16.7	8.8	6.5	1.6	2880
1969	14.7	14.7	14.8	13.4	10.1	8.1	8.0	5.7	11.3	13.4	8.2	3250
1970	19.5	20.8	18.9	11.8	12.4	9.0	8.9	24.3	17.6	17.4	11.9	7120
1971	18.1	21.4	15.9	12.8	17.1	14.9	12.8	39.1	22.9	19.5	12.6	370
1972	12.1	7.9	14.3	54.5	13.8	14.4	14.5	43.8	19.5	12.4	19.5	-3820
1973	21.6	26.4	18.6	6.6	13.5	11.3	12.1	19.6	20.3	16.5	19.4	14290
1974	12.5	13.1	12.0	15.3	16.3	15.8	16.0	10.0	24.3	16.3	19.5	-8230
1975	5.3	-3.4	11.2	25.1	17.6	23.9	25.0	34.7	16.4	8.6	18.2	-33770
1976	13.7	14.4	12.8	27.7	6.9	7.4	7.7	31.9	10.5	5.5	13.9	16660
1977	8.2	11.9	6.4	-10.2	6.9	6.7	6.2	25.6	6.7	6.7	5.1	2700
1978	4.1	1.4	6.1	1.6	4.9	3.9	4.8	8.5	9.2	6.6	13.3	-3770
1979	6.2	3.7	8.0	5.0	6.4	5.8	6.2	13.7	8.7	7.3	12.1	-1930
1980	8.8	9.6	8.1	13.0	7.3	6.6	6.6	15.0	10.0	8.0	10.3	3920
1981	5.3	3.8	8.4	-0.6	7.6	8.3	8.7	1.3	9.0	6.4	9.0	-11230
1982	4.4	2.3	5.9	-3.6	4.6	5.8	6.3	13.7	5.4	2.8	8.6	-2580
1983	2.4	2.5	2.1	8.3	2.1	1.4	1.5	26.5	3.8	2.9	8.2	420

JAHRESDURCHSCHNITTliche VERÄNDERUNG IN %

1960/83	10.0	9.8	10.2	9.9	9.7	9.3	9.4	21.8	12.6	10.0	10.3	X
1960/70	11.0	11.6	10.5	8.5	10.0	9.0	8.9	22.6	12.6	11.2	6.9	X
1970/80	10.9	13.3	11.3	14.0	11.0	10.9	11.0	23.6	14.7	10.6	14.3	X
1960/65	10.4	12.2	9.2	8.1	10.5	9.5	9.3	25.9	13.0	11.5	6.0	X
1965/70	11.6	11.3	11.8	9.0	9.6	8.5	8.6	19.3	12.1	10.9	7.8	X
1970/75	13.8	12.6	14.4	21.8	15.7	16.0	16.0	28.8	20.6	14.6	17.8	X
1975/80	8.2	8.1	8.2	6.7	6.5	6.1	6.3	18.6	9.0	6.8	10.9	X
1980/83	4.0	1.9	5.4	1.2	4.8	5.1	5.5	13.4	6.0	4.0	8.6	X

- 1) PRIVATE HAUSHALTE UND PRIVATE ORGANISATIONEN OHNE ERWERBSZWECK.
2) AB 1981 VORLÄUFIGES ERGEBNIS.
3) IN DER ABGRENZUNG DER VOLKSWIRTSCHAFTLICHEN GESAMTRECH-

- NUNGEN, OHNE VORGAENGE DER FINANZIERUNGSRECHNUNG.
4) SALDO DER EINKÜNFEN UND AUSGABEN IM WIRTSCHAFTSVERKEHR MIT PRIVATEN HAUSHALTEN UND PRIVATEN ORGANISATIONEN OHNE ERWERBSZWECK.

4 WIRTSCHAFTLICHE BEZIEHUNGEN DES STAATES ZUM HAUSHALTSSEKTOR 1)

JAHR 2)	EINNAHMEN 3)				AUSGABEN 3)							FINAN- ZIERUNGS- SALDO (SP.1 - SP.5) 4)
	INS- GESAMT (SP.2 BIS SP.4)	DIREKTE STEUERN	SOZIAL- LEITRAEGE	SONSTIGE UEBER- TRAGUNGEN	INS- GESAMT (SP.6 + SP.8 BIS SP.10 - SP.11)	UEBERTRAGUNGEN		ZINSEN AUF OEFFENT- LICHE SCHULDEN	KAEUFE VON GUETERN FUEER DIE LAUFENDE PRODUKTION	GELEISTETE EINKOMMEN AUS UNSELB- STAEENDIGER ARBEIT	ABZUEGLICH VERKAUEFE VON VER- WALTUNGS- LEISTUNGEN	
						ZUSAMMEN	DARUNTER SOZIALE LEI- STUNGEN					
1	2	3	4	5	6	7	8	9	10	11	12	

1960 = 100

1965	164	178	155	148	164	158	156	317	184	173	134	X
1970	283	304	272	227	260	237	235	767	326	290	195	X
1971	335	369	315	256	304	273	266	1067	401	346	219	X
1972	375	398	360	396	346	312	304	1533	479	389	262	X
1973	456	503	427	422	393	347	341	1833	576	453	313	X
1974	514	569	479	486	457	402	395	2017	717	527	374	X
1975	541	553	533	608	537	498	494	2717	834	572	442	X
1976	615	629	601	777	574	535	533	3583	922	603	504	X
1977	665	704	639	698	613	571	565	4500	984	644	530	X
1978	693	714	679	709	644	593	593	4883	1074	687	600	X
1979	736	743	733	745	685	628	629	5550	1167	737	672	X
1980	800	811	792	842	734	669	671	6383	1284	796	742	X
1981	842	818	858	836	790	725	729	6467	1400	847	808	X
1982	879	837	909	806	827	767	775	7350	1475	870	878	X
1983	900	858	928	873	844	778	787	9300	1531	896	950	X

X DER EINNAHMEN

1960	100	38.2	59.9	1.8	114.3	74.6	70.0	0.1	3.3	39.3	3.1	-14.3
1965	100	41.5	56.8	1.7	114.8	71.9	66.7	0.2	3.8	41.4	2.5	-14.8
1970	100	41.0	57.5	1.5	104.7	62.5	58.2	0.3	3.9	40.2	2.1	-4.7
1971	100	42.1	56.4	1.4	103.8	60.8	55.5	0.4	4.0	40.6	2.0	-3.8
1972	100	40.5	57.5	1.9	105.3	62.0	56.7	0.5	4.3	40.7	2.1	-5.3
1973	100	42.2	56.1	1.7	98.4	56.8	52.3	0.5	4.2	39.0	2.1	1.6
1974	100	42.4	55.9	1.7	101.6	58.4	53.9	0.5	4.7	40.3	2.2	-1.6
1975	100	38.9	59.0	2.1	113.5	68.8	64.0	0.6	5.2	41.5	2.5	-13.5
1976	100	39.1	58.5	2.3	106.7	65.0	60.6	0.7	5.0	38.5	2.5	-6.7
1977	100	40.5	57.6	1.9	105.4	64.1	59.5	0.8	4.9	38.0	2.4	-5.4
1978	100	39.4	58.7	1.9	106.2	64.0	59.9	0.8	5.2	38.9	2.6	-6.2
1979	100	38.5	59.6	1.9	106.4	63.7	59.9	0.9	5.3	39.3	2.8	-6.4
1980	100	38.8	59.3	1.9	104.9	62.4	58.7	0.9	5.4	39.1	2.8	-4.9
1981	100	37.1	61.0	1.8	107.2	64.2	60.6	0.9	5.6	39.5	2.9	-7.2
1982	100	36.4	61.9	1.7	107.5	65.1	61.7	1.0	5.6	38.9	3.1	-7.5
1983	100	36.5	61.8	1.8	107.2	64.5	61.2	1.2	5.7	39.1	3.2	-7.2

X DER AUSGABEN

1960	87.5	33.5	52.4	1.6	100	65.3	61.2	0.1	2.9	34.4	2.7	-12.5
1965	87.1	36.2	49.5	1.5	100	62.6	58.1	0.2	3.3	36.1	2.2	-12.9
1970	95.5	39.2	54.9	1.4	100	59.7	55.6	0.3	3.7	38.4	2.0	-4.5
1971	96.4	40.6	54.4	1.4	100	58.6	53.5	0.4	3.9	39.2	1.9	-3.6
1972	95.0	38.5	54.6	1.8	100	58.9	53.8	0.4	4.1	38.7	2.0	-5.0
1973	101.7	42.9	57.1	1.7	100	57.7	53.2	0.5	4.3	39.7	2.1	1.7
1974	98.4	41.7	55.0	1.7	100	57.5	53.0	0.4	4.6	39.7	2.2	-1.6
1975	88.1	34.3	52.0	1.8	100	60.6	56.3	0.5	4.5	36.6	2.2	-11.9
1976	93.7	36.7	54.9	2.2	100	60.9	56.8	0.6	4.7	36.1	2.3	-6.3
1977	94.9	38.4	54.6	1.8	100	60.8	56.4	0.7	4.7	36.1	2.3	-5.1
1978	94.1	37.1	55.2	1.8	100	60.2	56.4	0.8	4.9	36.7	2.5	-5.4
1979	94.0	36.2	56.1	1.8	100	59.8	56.3	0.8	5.0	37.0	2.6	-6.0
1980	95.3	37.3	56.5	1.9	100	59.5	55.9	0.9	5.1	37.2	2.7	-4.7
1981	93.2	34.6	56.9	1.7	100	59.9	56.5	0.8	5.2	36.8	2.7	-6.8
1982	93.0	33.9	57.6	1.6	100	60.5	57.4	0.9	5.2	36.2	2.8	-7.0
1983	93.2	34.3	57.6	1.7	100	60.1	57.1	1.1	5.3	36.5	3.0	-6.8

1) PRIVATE HAUSHALTE UND PRIVATE ORGANISATIONEN OHNE ERWERBSZWECK.

2) AB 1981 VORLÄUFIGES ERGEBNIS.

3) IN DER ABGRENZUNG DER VOLKSWIRTSCHAFTLICHEN GESAMTRECH-

NUNGEN, OHNE VORGAENGE DER FINANZIERUNGSRECHNUNG.

4) SALDO DER EINNAHMEN UND AUSGABEN IM WIRTSCHAFTSVERKEHR MIT PRIVATEN HAUSHALTEN UND PRIVATEN ORGANISATIONEN OHNE ERWERBSZWECK.

5 WIRTSCHAFTLICHE BEZIEHUNGEN DES STAATES ZUR UEBRIGEN WELT

EINNAHMEN 2)															AUSGABEN 2)										FINAN- ZIE- RUNGS- SALDO (SP.1 - SP.6) 3)
JAHR 1)	UEBERTRAGUNGEN						UEBERTRAGUNGEN						ZINSEN AUF OFFENT- LICHE SCHULDEN	GE- LEISTETE EIN- KOMMEN AUS UNSELB- STÄEN- DIGER ARBEIT	ABZGL. VER- KAUEFE VON VERVAL- TUNGS- LEI- STUNGEN										
	INS- GESAMT (SP.2 + SP.5)	ZUSAMMEN	DARUNTER		EMP- FANG- GENE VER- MOEGENS- EIN- KOMMEN	INS- GESAMT (SP.7 + SP.11 + SP.12 - SP.13)	ZUSAMMEN	SOZIALE LEI- STUNGEN	SONSTIGE LAUFENDE UEBER- TRAGUN- GEN	VER- MOEGENS- UEBER- TRAGUN- GEN															
			SOZIAL- BEI- TRAEGE	SONSTIGE UEBER- TRAGUN- GEN																					
	1	2	3	4	5	6	7	8	9	10	11	12	13	14											

MILL. DM

1960	370	190	50	40	180	3560	3390	1560	1030	800	160	10	-	-3190
1961	290	170	70	30	120	4030	3880	1850	1130	900	140	10	-	-3740
1962	190	80	60	10	110	4270	4170	2350	1150	970	90	10	-	-4080
1963	200	120	70	30	80	3820	3720	1870	1310	540	90	10	-	-3620
1964	210	130	80	30	80	3760	3640	1830	1360	450	110	10	-	-3550
1965	300	210	100	40	90	4240	4120	1960	1550	610	110	10	-	-3940
1966	430	290	110	50	140	3770	3630	1860	1220	550	130	10	-	-3340
1967	470	280	80	80	190	4230	4110	2040	1600	470	110	10	-	-3760
1968	1340	1120	90	920	220	6020	5900	2360	3070	470	100	20	-	-4660
1969	1680	1540	120	1320	140	6770	6650	2260	3940	450	100	20	-	-5090
1970	2060	1920	180	1650	140	6550	6470	2450	3540	480	60	20	-	-4490
1971	2820	2690	240	2160	130	7470	7500	2460	4580	460	70	20	120	-4650
1972	3040	2780	320	2240	260	9190	9230	2740	6030	460	150	20	210	-6150
1973	4170	3980	390	3260	190	11480	11510	3040	8030	440	220	20	270	-7310
1974	3690	3630	440	3420	60	12060	12130	3460	8170	500	260	20	350	-8370
1975	4100	4010	500	3340	90	14190	14330	3660	10100	570	220	20	380	-10090
1976	5370	5100	560	4200	270	16200	16360	3950	11250	1160	270	20	450	-10830
1977	7110	6960	610	6000	150	19010	19080	4250	13700	1130	420	20	510	-11900
1978	9470	9370	640	8460	100	20600	20610	4430	15190	990	470	20	500	-11130
1979	8980	8690	670	7860	90	23260	23220	4630	16740	1880	560	20	540	-14280
1980	8850	8800	720	7760	50	25430	25220	4790	17020	3410	770	20	580	-16580
1981	7910	7880	780	6970	30	26090	25910	5110	18570	2230	770	20	610	-18180
1982	7840	7810	830	6970	30	27290	27060	5330	19420	2310	840	20	630	-19450
1983	10410	10380	870	9410	30	28780	28340	5380	20980	1980	1010	20	590	-18370

VERÄNDERUNG GEGENUEBER DEM VORJAHR
IN %

IN
MILL. DM

1961	-21.6	-10.5	40.0	-25.0	-33.3	13.2	14.5	18.6	9.7	12.5	-12.5	-	-	-550
1962	-34.5	-52.9	-14.3	-66.7	-8.3	6.0	7.5	10.8	1.8	7.8	-35.7	-	-	-340
1963	5.3	50.0	16.7	200.0	-27.3	-10.5	-10.8	-8.8	13.9	-44.3	-	-	-	460
1964	5.0	8.3	14.3	-	-	-1.6	-2.2	-2.1	3.8	-16.7	22.2	-	-	70
1965	42.9	61.5	25.0	33.3	12.5	12.8	13.2	7.1	14.0	35.6	-	-	-	-390
1966	43.3	38.1	10.0	25.0	55.6	-11.1	-11.9	-5.1	-21.3	-9.8	18.2	-	-	600
1967	9.3	-3.4	-27.3	60.0	35.7	12.2	13.2	9.7	31.1	-14.5	-15.4	-	-	-420
1968	185.1	300.0	12.5	1050.0	15.8	42.3	43.6	15.7	91.9	-	-9.1	100.0	-	-920
1969	25.4	37.5	33.3	43.5	-36.4	12.5	12.7	-4.2	28.3	-4.3	-	-	-	-410
1970	22.6	24.7	50.0	25.0	-	-3.2	-2.7	8.4	-10.2	6.7	-40.0	-	-	600
1971	36.9	40.1	33.3	30.9	-7.1	14.0	15.9	0.4	29.4	-4.2	16.7	-	-	-160
1972	7.8	3.3	33.3	3.7	100.0	23.0	23.1	11.4	31.7	-	114.3	-	75.0	-1500
1973	37.2	43.2	21.9	45.5	-26.9	24.9	24.7	10.9	33.2	-4.3	46.7	-	28.6	-1160
1974	-11.5	-8.8	12.8	4.9	-38.4	5.1	5.4	13.8	1.7	13.6	18.2	-	29.6	-1060
1975	11.1	10.5	13.6	-2.3	50.0	17.7	18.1	5.8	23.6	14.0	-15.4	-	8.6	-1720
1976	31.0	27.2	12.0	25.7	200.0	14.2	14.2	7.9	11.4	103.5	22.7	-	18.4	-740
1977	32.4	36.5	8.9	42.9	-44.4	17.3	16.6	7.6	21.8	-2.6	55.6	-	13.3	-1070
1978	33.2	34.6	4.9	41.0	-33.3	8.4	8.3	4.2	10.9	-12.4	11.9	-	-2.0	770
1979	-5.2	-5.1	4.7	-7.1	-10.0	12.9	12.7	3.8	10.2	89.9	19.1	-	8.0	-3150
1980	-1.4	-1.3	7.5	-1.3	-44.4	9.3	8.6	4.1	1.7	81.4	37.5	-	7.4	-2300
1981	-10.6	-10.5	8.3	-10.2	-40.0	2.6	2.7	6.7	9.1	-34.6	-	-	5.2	-1600
1982	-0.9	-0.9	6.4	-	-	4.6	4.4	4.3	4.6	3.6	9.1	-	3.3	-1270
1983	32.8	32.9	4.8	35.0	-	5.5	4.7	0.9	8.0	-14.3	20.2	-	-6.3	1080

1) AB 1981 VORLÄUFIGES ERGEBNIS.

2) IN DER ABGRENZUNG DER VOLKSWIRTSCHAFTLICHEN GESAMTRECHNUNGEN, OHNE VORGANGE DER FINANZIERUNGSRECHNUNG.

3) SALDO DER EINNAHMEN UND AUSGABEN IM WIRTSCHAFTSVERKEHR MIT DER UEBRIGEN WELT.

6 PRODUKTIONSWERT, VORLEISTUNGEN UND WERTSCHÖPFUNG DES STAATES, STAATSVERBRAUCH

6.1 STAAT INSGESAMT

JAHR 1)	PRODUKTIONS- WERT	VOR- LEISTUNGEN	BRUTTOWERTSCHÖPFUNG				STAATS- VERBRAUCH (SP.1-SP.8 - SP.9)	VERKAUFE	SELBST- ERSTELLTE ANLAGEN
			ZUSAMMEN (SP.1-SP.2)	ABSCHREI- BUNGEN	PRODUKTIONS- STEUERN	EINKOMMEN AUS UNSELB- STAENDIGER ARBEIT			
MILL. DM									
1960	45330	23420	21610	1120	50	20440	40450	4510	70
1961	50310	26080	24730	1240	50	23440	45780	4910	120
1962	58420	31380	27040	1400	50	25590	52830	5480	110
1963	65510	35510	30000	1570	50	28380	59390	6000	120
1964	68920	36130	32790	1740	60	33990	62100	6710	110
1965	77160	39910	37270	1940	60	35270	69650	7430	100
1966	83910	42290	41610	2150	70	39390	75450	8360	90
1967	89250	45130	44120	2270	70	41780	80950	9110	90
1968	92380	45320	47060	2480	70	44510	82730	9560	90
1969	103600	50320	53280	2740	90	50450	93120	10390	90
1970	118220	55660	62560	3270	90	59200	106470	11660	90
1971	140960	66340	74620	3750	110	70760	126820	14020	120
1972	157340	74020	83820	4170	130	79520	141130	16580	130
1973	183070	85670	97400	4650	150	92600	163160	19790	120
1974	213400	100360	113040	5220	160	107660	190210	23050	140
1975	237070	114320	122750	5700	180	116870	210530	26370	170
1976	252490	122820	129670	6180	200	123290	222270	30030	190
1977	266550	128030	138520	6730	210	131580	234670	31660	220
1978	287300	139410	147890	7370	220	140300	252540	34540	220
1979	311290	152260	159030	8220	230	150580	273500	37530	260
1980	339370	166900	172170	9270	240	162660	297900	40890	280
1981	362680	179250	183430	10110	240	173080	317840	44550	290
1982	373730	184810	188920	10820	240	177860	325330	48090	310
1983	384640	189960	194680	11340	250	183090	333470	50860	310
VERAENDERUNG GEGENUEBER DEM VORJAHR IN %									
1961	12.8	11.4	14.4	10.7	-	14.7	13.2	8.9	x
1962	15.0	20.3	9.3	12.9	-	9.2	15.4	11.6	x
1963	12.1	13.2	10.9	12.1	-	10.9	12.4	9.5	x
1964	5.2	1.7	9.3	10.8	20.0	9.2	4.6	11.8	x
1965	12.0	10.5	13.7	11.5	-	13.8	12.2	10.7	x
1966	8.7	6.0	11.6	10.8	16.7	11.7	8.3	12.5	x
1967	6.4	6.7	6.0	5.6	-	6.1	6.1	9.0	x
1968	3.5	0.4	6.7	9.3	-	6.5	3.3	4.9	x
1969	12.1	11.0	13.2	10.5	28.6	13.3	12.6	8.7	x
1970	14.1	10.6	17.4	19.3	-	17.3	14.3	12.2	x
1971	19.2	19.2	19.3	14.7	22.2	19.5	19.1	20.2	x
1972	12.0	11.6	12.3	11.2	18.2	12.4	11.3	18.3	x
1973	16.0	15.7	16.2	11.5	15.4	16.4	15.6	19.4	x
1974	16.6	17.1	16.1	12.3	6.7	16.3	16.6	16.5	x
1975	11.1	13.9	8.6	9.2	12.5	8.6	10.7	14.4	x
1976	6.5	7.4	5.6	8.4	11.1	5.5	5.6	13.9	x
1977	5.6	4.2	6.8	8.9	5.0	6.7	5.6	5.4	x
1978	7.8	8.9	6.8	9.5	4.8	6.6	7.6	9.1	x
1979	8.4	9.2	7.5	11.5	4.5	7.3	8.3	8.7	x
1980	8.9	9.6	8.3	12.8	4.3	8.0	8.9	9.0	x
1981	7.0	7.4	6.5	9.1	-	6.4	6.7	9.0	x
1982	3.0	3.1	3.0	7.0	-	2.8	2.4	7.9	x
1983	2.9	2.8	3.0	4.8	4.2	2.9	2.5	5.8	x
1960 = 100									
1965	171	170	172	173	120	173	172	165	143
1970	263	238	289	292	180	290	263	259	129
1971	313	283	345	335	220	346	314	311	171
1972	351	316	388	372	260	389	349	368	186
1973	407	366	451	415	300	453	403	439	171
1974	474	429	523	466	320	527	470	511	200
1975	526	488	568	509	360	572	520	585	243
1976	561	524	600	552	400	603	549	666	271
1977	592	547	641	601	420	644	580	702	314
1978	638	595	684	658	440	686	624	766	314
1979	691	650	736	734	460	737	676	832	371
1980	753	713	797	828	480	796	736	907	400
1981	805	765	849	903	480	847	786	988	414
1982	833	789	874	966	480	870	804	1066	443
1983	854	811	901	1013	500	896	824	1128	443
% DES PRODUKTIONSWERTES									
1960	100	52.0	46.0	2.5	0.1	45.4	89.8	10.0	0.2
1965	100	51.7	48.3	2.5	0.1	45.7	90.2	9.6	0.1
1970	100	47.1	52.9	2.8	0.1	50.1	90.1	9.9	0.1
1971	100	47.1	52.9	2.7	0.1	50.2	90.0	9.9	0.1
1972	100	46.9	53.1	2.6	0.1	50.4	89.4	10.5	0.1
1973	100	46.8	53.2	2.5	0.1	50.6	89.1	10.8	0.1
1974	100	47.0	53.0	2.4	0.1	50.4	89.1	10.8	0.1
1975	100	48.2	51.8	2.4	0.1	49.3	88.8	11.1	0.1
1976	100	48.6	51.4	2.4	0.1	48.8	88.0	11.9	0.1
1977	100	48.0	52.0	2.5	0.1	49.4	88.0	11.9	0.1
1978	100	48.5	51.5	2.6	0.1	48.8	87.9	12.0	0.1
1979	100	48.9	51.1	2.6	0.1	48.4	87.9	12.1	0.1
1980	100	49.2	50.8	2.7	0.1	48.0	87.9	12.1	0.1
1981	100	49.4	50.6	2.8	0.1	47.7	87.6	12.3	0.1
1982	100	49.5	50.5	2.9	0.1	47.6	87.0	12.9	0.1
1983	100	49.4	50.6	2.9	0.1	47.6	86.7	13.2	0.1

1) AB 1981 VORLAEUFIGES ERGEBNIS.

5 PRODUKTIONSWERT, VORLEISTUNGEN UND WERTSCHÖPFUNG DES STAATES, STAATSVERBRAUCH

6.2 GEBIETSKÖRPERSCHAFTEN

JAHR 1)	PRODUKTIONS- WERT	VOR- LEISTUNGEN	BRUTTOWERTSCHÖPFUNG				STAATS- VERBRAUCH (SP.1-SP.8 - SP.9)	VERKAUFE	SELBST- ERSTELLTE ANLAGEN
			ZUSAMMEN (SP.1-SP.2)	ABSCHREI- BUNGEN	PRODUKTIONS- STEUERN	EINKOMMEN AUS UNSELB- STÄNDIGER ARBEIT			
	1	2	3	4	5	6	7	8	9

MILL. DM

1960	36233	16040	20240	1070	40	19130	31710	4500	70
1961	41040	17860	23180	1190	40	21950	36020	4900	120
1962	47490	22110	25380	1340	40	24000	41920	5460	110
1963	53440	25240	28200	1500	40	26660	47340	5980	120
1964	55710	24880	30830	1670	50	29110	48910	6690	110
1965	62353	26930	35120	1870	50	33200	54540	7410	100
1966	60210	26970	39240	2080	60	37100	57770	8350	90
1967	70160	28520	41640	2200	60	39380	60960	9110	90
1968	71660	27180	44480	2400	60	42020	62010	9560	90
1969	80430	30000	50430	2660	80	47690	70000	10340	90
1970	91580	32380	59200	3170	80	55950	79880	11610	90
1971	108430	37690	70740	3640	100	67000	94320	13990	120
1972	119740	40330	79410	4050	120	75240	103080	16530	130
1973	137480	45280	92200	4510	140	87550	117640	19720	120
1974	157950	51290	106660	5060	150	101450	134770	23040	140
1975	172460	56730	115730	5530	170	110330	145940	26350	170
1976	183160	60890	122270	5990	190	116090	152950	30020	190
1977	193880	63100	130780	6520	200	124060	162010	31650	220
1978	209510	69760	139750	7140	210	132400	174760	34530	220
1979	227440	77310	150130	7960	220	141950	189660	37520	260
1980	246910	84290	162620	8970	230	153420	205770	40860	280
1981	263510	90400	173110	9790	230	163090	218750	44470	290
1982	272950	94960	178000	10480	230	167290	224650	48000	310
1983	281390	98000	183390	10970	240	172180	230310	50770	310

VERÄNDERUNG GEGENÜBER DEM VORJAHR IN %

1961	13.1	11.3	14.5	11.2	-	14.7	13.6	8.9	X
1962	15.7	23.8	9.5	12.6	-	9.3	16.4	11.4	X
1963	12.5	14.2	11.1	11.9	-	11.1	12.9	9.5	X
1964	4.2	-1.4	9.3	11.3	25.0	9.2	3.3	11.9	X
1965	11.4	8.2	13.9	12.0	-	14.1	11.5	10.8	X
1966	6.7	0.1	11.7	11.2	20.0	11.7	5.9	12.7	X
1967	6.0	5.7	6.1	5.8	-	6.1	5.5	9.1	X
1968	2.1	-4.7	6.8	9.1	-	6.7	1.7	4.9	X
1969	12.2	10.4	13.4	10.8	33.3	13.5	12.9	8.2	X
1970	13.9	7.9	17.4	19.2	-	17.3	14.1	12.3	X
1971	18.4	16.4	19.5	14.8	25.0	19.7	18.1	20.5	X
1972	10.4	7.0	12.3	11.3	20.0	12.3	9.3	18.2	X
1973	14.8	12.3	16.1	11.4	16.7	16.4	14.1	19.3	X
1974	14.9	13.3	15.7	12.2	7.1	15.9	14.6	16.0	X
1975	9.2	10.6	8.5	9.3	13.3	8.5	8.3	14.0	X
1976	6.2	7.3	5.7	8.3	11.8	5.5	4.8	13.9	X
1977	5.9	3.6	7.0	8.8	5.3	6.9	5.9	5.4	X
1978	8.1	10.6	6.9	9.5	5.0	6.7	7.9	9.1	X
1979	3.6	10.8	7.4	11.5	4.8	7.2	8.5	8.7	X
1980	8.6	9.0	8.3	12.7	4.5	8.1	8.5	8.9	X
1981	6.7	7.2	6.5	9.1	-	6.3	6.3	8.8	X
1982	3.6	5.0	2.8	7.0	-	2.6	2.7	7.9	X
1983	3.1	3.2	3.0	4.7	4.3	2.9	2.5	5.8	X

1960 = 100

1965	171	168	174	175	125	174	172	165	143
1970	252	202	292	296	200	292	252	258	129
1971	299	235	350	340	250	350	297	311	171
1972	330	251	392	379	300	393	325	367	186
1973	379	282	456	421	350	458	371	438	171
1974	435	320	527	473	375	530	425	512	200
1975	475	354	572	517	425	575	460	586	243
1976	535	380	604	560	475	607	482	667	271
1977	534	393	646	609	530	649	511	703	314
1978	577	435	690	667	525	692	551	767	314
1979	627	482	742	744	550	742	598	834	371
1980	661	525	803	838	575	802	649	908	400
1981	726	564	855	915	575	853	690	988	414
1982	752	592	879	979	575	874	708	1067	443
1983	776	611	906	1025	600	900	726	1128	443

% DES PRODUKTIONSWERTES

1960	100	44.2	55.8	2.9	0.1	52.7	87.4	12.4	0.2
1965	100	43.4	56.6	3.0	0.1	53.5	87.9	11.9	0.2
1970	100	35.4	64.6	3.5	0.1	61.1	87.2	12.7	0.1
1971	100	34.8	65.2	3.4	0.1	61.8	87.0	12.9	0.1
1972	100	33.7	66.3	3.4	0.1	62.8	86.1	13.8	0.1
1973	100	32.9	67.1	3.3	0.1	63.7	85.6	14.3	0.1
1974	100	32.5	67.5	3.2	0.1	64.2	85.3	14.6	0.1
1975	100	32.9	67.1	3.2	0.1	63.8	84.6	15.3	0.1
1976	100	33.2	66.8	3.3	0.1	63.4	83.5	16.4	0.1
1977	100	32.5	67.5	3.4	0.1	64.0	83.6	16.3	0.1
1978	100	33.3	66.7	3.4	0.1	63.2	83.4	16.5	0.1
1979	100	34.0	66.0	3.5	0.1	62.4	83.4	16.5	0.1
1980	100	34.1	65.9	3.6	0.1	62.1	83.3	16.5	0.1
1981	100	34.3	65.7	3.7	0.1	61.9	83.0	16.9	0.1
1982	100	34.8	65.2	3.8	0.1	61.3	82.3	17.6	0.1
1983	100	34.8	65.2	3.9	0.1	61.2	81.8	18.0	0.1

6 PRODUKTIONSWERT, VORLEISTUNGEN UND WERTSCHÖPFUNG DES STAATES, STAATSVERBRAUCH

6.3 BUND

JAHR 1)	PRODUKTIONS- WERT	VOR- LEISTUNGEN	BRUTTOWERTSCHÖPFUNG				STAATS- VERBRAUCH (SP.1-SP.8 - SP.9)	VERKAUFE	SELBST- ERSTELLTE ANLAGEN
			ZUSAMMEN (SP.1-SP.2)	ABSCHREI- BUNGEN	PRODUKTIONS- STEUERN	EINKOMMEN AUS UNSELB- STÄNDIGER ARBEIT			
	1	2	3	4	5	6	7	8	9

MILL. DM

1960	12210	8510	3700	90	10	3600	11960	240	10
1961	14710	10090	4620	100	10	4510	14400	300	10
1962	18560	13250	5310	110	10	5190	18200	340	20
1963	21490	15390	6100	120	10	5970	21120	370	-
1964	20670	13880	6790	150	10	6630	20280	370	20
1965	22850	15160	7690	160	10	7520	22420	410	20
1966	22850	14100	8750	180	10	8560	22390	440	20
1967	24140	14870	9270	180	10	9080	23720	410	10
1968	22600	12960	9640	200	10	9430	22160	440	-
1969	25310	14460	10850	220	10	10620	24860	450	-
1970	27000	14490	12510	240	10	12260	26530	470	-
1971	31910	17350	14560	270	10	14280	31220	690	-
1972	33810	17410	16400	290	10	16100	32980	830	-
1973	37410	18920	18490	310	10	18170	36440	970	-
1974	41820	20640	21180	350	10	20820	40700	1120	-
1975	45460	23140	22320	380	10	21930	44100	1360	-
1976	47800	24690	23110	410	10	22690	45990	1810	-
1977	48170	23950	24220	440	10	23770	46510	1660	-
1978	51840	26350	25490	480	10	25000	50090	1750	-
1979	55300	28610	26690	530	10	26150	53260	2040	-
1980	58750	30310	28440	580	10	27850	56600	2150	-
1981	63010	32750	30260	640	10	29610	60540	2470	-
1982	65410	34800	30610	690	10	29910	62600	2810	-
1983	66410	36820	31590	730	10	30850	65840	2570	-

VERÄNDERUNG GEGENÜBER DEM VORJAHR IN %

1961	23.5	18.6	24.9	11.1	-	25.3	20.4	25.0	X
1962	26.2	31.3	14.9	10.0	-	15.1	26.4	13.3	X
1963	15.8	16.2	14.9	9.1	-	15.0	16.0	8.8	X
1964	-3.8	-9.8	11.3	25.0	-	11.1	-4.0	-	X
1965	10.5	9.2	13.3	6.7	-	13.4	10.6	10.8	X
1966	-	-7.0	13.8	12.5	-	13.8	-0.1	7.3	X
1967	5.6	5.5	5.9	-	-	6.1	5.9	-6.8	X
1968	-6.4	-12.8	4.0	11.1	-	3.9	-6.6	7.3	X
1969	12.3	11.6	12.6	10.0	-	12.6	12.2	2.3	X
1970	6.7	0.2	15.3	9.1	-	15.4	6.7	4.4	X
1971	18.2	19.7	16.4	12.5	-	16.5	17.7	46.8	X
1972	6.3	0.3	12.6	7.4	-	12.7	5.6	20.3	X
1973	10.6	8.7	12.7	6.9	-	12.9	10.5	16.9	X
1974	11.8	9.1	14.5	12.9	-	14.6	11.7	15.5	X
1975	8.7	12.1	5.4	8.6	-	5.3	8.4	21.4	X
1976	5.1	6.7	3.5	7.9	-	3.5	4.3	33.1	X
1977	0.8	-3.0	4.8	7.3	-	4.8	1.1	-8.3	X
1978	7.6	10.0	5.2	9.1	-	5.2	7.7	5.4	X
1979	6.7	8.6	4.7	10.4	-	4.6	6.3	16.6	X
1980	6.2	5.9	6.6	9.4	-	6.5	6.3	5.4	X
1981	7.3	8.1	6.4	10.3	-	6.3	7.0	14.9	X
1982	3.8	6.3	1.2	7.8	-	1.0	3.4	13.8	X
1983	4.6	5.8	3.2	5.8	-	3.1	5.2	-8.5	X

1960 = 100

1965	187	178	208	178	100	209	187	171	X
1970	221	170	338	267	100	341	222	196	X
1971	261	204	394	300	100	397	261	288	X
1972	277	205	443	322	100	447	276	346	X
1973	306	222	500	344	100	505	305	404	X
1974	343	243	572	389	100	578	340	467	X
1975	372	272	603	422	100	609	369	567	X
1976	391	290	625	456	100	630	385	754	X
1977	395	281	655	489	100	660	389	692	X
1978	425	310	689	533	100	694	419	729	X
1979	453	336	721	589	100	726	445	850	X
1980	431	356	769	644	100	774	473	896	X
1981	516	385	818	711	100	822	506	1029	X
1982	536	409	827	767	100	831	523	1171	X
1983	563	433	854	811	100	857	551	1071	X

% DES PRODUKTIONSWERTES

1960	100	69.7	30.3	0.7	0.1	29.5	98.0	2.0	0.1
1965	100	66.3	33.7	0.7	0.0	32.9	98.1	1.8	0.1
1970	100	53.7	46.3	0.9	0.0	45.4	98.3	1.7	-
1971	100	54.4	45.6	0.8	0.0	44.8	97.8	2.2	-
1972	100	51.5	48.5	0.9	0.0	47.6	97.5	2.5	-
1973	100	50.6	49.4	0.8	0.0	48.6	97.4	2.6	-
1974	100	49.4	50.6	0.8	0.0	49.6	97.3	2.7	-
1975	100	50.9	49.1	0.8	0.0	48.2	97.0	3.0	-
1976	100	51.7	48.3	0.9	0.0	47.5	96.2	3.8	-
1977	100	49.7	50.3	0.9	0.0	49.3	96.6	3.4	-
1978	100	50.8	49.2	0.9	0.0	48.2	96.6	3.4	-
1979	100	51.7	48.3	1.0	0.0	47.3	96.3	3.7	-
1980	100	51.6	48.4	1.0	0.0	47.4	96.3	3.7	-
1981	100	52.0	48.0	1.0	0.0	47.0	96.1	3.9	-
1982	100	53.2	46.8	1.1	0.0	45.7	95.7	4.3	-
1983	100	53.8	46.2	1.1	0.0	45.1	96.2	3.8	-

1) AB 1981 VORLÄUFIGES ERGEBNIS.

5 PRODUKTIONSWERT, VORLEISTUNGEN UND WERTSCHOEPFUNG DES STAATES, STAATSVERBRAUCH

6.4 LAENDER

JAHR 1)	PRODUKTIONS- WERT	VOR- LEISTUNGEN	BRUTTOWERTSCHOEPFUNG				STAATS- VERBRAUCH (SP.1-SP.8 - SP.9)	VERKAUEFE	SELBST- ERSTELLTE ANLAGEN
			ZUSAMMEN (SP.1-SP.2)	ABSCHREI- BUNGEN	PRODUKTIONS- STEUERN	EINKOMMEN AUS UNSELB- STAENDIGER ARBEIT			
1	2	3	4	5	6	7	8	9	

MILL. DM

1960	13930	3140	10796	300	10	10480	12640	1260	30
1961	15340	3240	12100	330	10	11760	13930	1330	80
1962	16760	3600	12960	380	10	12570	15240	1460	60
1963	18270	4330	14240	420	10	13810	16600	1580	90
1964	19930	4490	15440	460	20	14960	18100	1770	60
1965	22530	4870	17630	530	20	17080	20590	1860	50
1966	24940	5380	19560	600	30	18930	22870	2020	50
1967	26550	5750	20800	640	30	20130	24380	2120	50
1968	28550	6350	22500	710	30	21760	26200	2290	60
1969	31340	6290	25550	790	40	24720	29330	2450	60
1970	37100	6650	30310	960	40	29310	34310	2790	60
1971	44310	7420	36590	1110	50	35430	40760	3180	70
1972	49340	8400	40940	1250	60	39630	45500	3770	70
1973	57190	9480	47710	1400	70	46240	52570	4550	70
1974	66790	11130	55660	1590	70	54000	60920	5790	80
1975	73150	12230	60920	1750	80	59090	66290	6760	100
1976	77750	12860	64870	1910	90	62870	70240	7400	110
1977	83690	13980	69710	2080	90	67540	75700	7880	110
1978	89820	15340	74480	2280	90	72110	81060	8650	110
1979	97170	17040	80130	2540	100	77490	87910	9140	120
1980	105410	18560	86850	2850	100	83900	95330	9950	130
1981	111750	19470	92280	3100	100	89080	100960	10650	140
1982	115680	20250	95430	3320	100	92010	103950	11590	140
1983	119490	20720	98770	3500	110	95160	107100	12250	140

VERAENDERUNG GEGENUEBER DEM VORJAHR IN %

1961	10.1	3.2	12.1	10.0	-	12.2	10.2	5.6	X
1962	9.3	17.3	7.1	15.2	-	6.9	9.4	9.8	X
1963	2.0	6.1	9.9	10.5	-	9.9	8.9	8.2	X
1964	9.1	11.4	8.4	9.5	100.0	8.3	9.0	12.0	X
1965	12.9	8.5	14.2	15.2	-	14.2	13.8	5.1	X
1966	13.8	10.5	10.9	13.2	50.0	11.1	11.1	8.6	X
1967	6.5	6.9	6.3	6.7	-	6.3	6.6	5.0	X
1968	7.5	5.2	8.2	10.9	-	8.1	7.5	8.0	X
1969	11.5	4.0	13.6	11.3	33.3	13.6	11.9	7.0	X
1970	16.7	8.9	18.6	21.5	-	18.6	17.0	13.9	X
1971	18.4	8.3	20.7	15.6	25.0	20.9	18.8	14.0	X
1972	12.1	13.2	11.9	12.6	20.0	11.9	11.6	18.6	X
1973	15.9	12.9	16.5	12.0	16.7	16.7	15.5	20.7	X
1974	16.8	17.4	16.7	13.6	-	16.8	15.9	27.3	X
1975	9.5	9.9	9.5	10.1	14.3	9.4	8.8	16.8	X
1976	6.3	5.3	6.5	9.1	12.5	6.4	6.0	9.5	X
1977	7.6	8.5	7.5	8.9	-	7.4	7.8	6.5	X
1978	7.3	9.7	6.8	9.6	-	6.8	7.1	9.8	X
1979	8.2	11.1	7.6	11.4	11.1	7.5	8.5	5.7	X
1980	8.5	8.9	8.4	12.2	-	8.3	8.4	8.9	X
1981	6.0	4.9	6.3	8.8	-	6.2	5.9	7.0	X
1982	3.5	4.0	3.4	7.1	-	3.3	3.0	8.8	X
1983	3.3	2.3	3.5	5.4	10.0	3.4	3.0	5.7	X

1960 = 100

1965	162	155	163	177	200	163	163	148	167
1970	267	218	281	320	400	280	271	221	200
1971	316	236	339	370	500	338	322	252	233
1972	354	268	379	417	600	378	360	299	233
1973	411	302	442	467	700	441	416	361	233
1974	479	354	516	530	700	515	482	460	267
1975	525	389	565	583	800	564	524	537	333
1976	553	410	601	637	900	600	556	587	367
1977	631	445	646	693	900	644	599	625	367
1978	645	489	690	760	900	688	641	687	367
1979	698	543	743	847	1000	739	695	725	400
1980	757	591	805	950	1000	801	754	790	433
1981	832	620	855	1033	1000	850	799	845	467
1982	830	645	884	1107	1000	878	822	920	467
1983	858	660	915	1167	1100	908	847	972	467

% DES PRODUKTIONSWERTES

1960	100	22.5	77.5	2.2	0.1	75.2	90.7	9.0	0.2
1965	100	21.6	78.4	2.4	0.1	75.9	91.5	8.3	0.2
1970	100	18.4	81.6	2.6	0.1	78.9	92.3	7.5	0.2
1971	100	16.9	83.1	2.5	0.1	80.5	92.6	7.2	0.2
1972	100	17.0	83.0	2.5	0.1	80.3	92.2	7.6	0.1
1973	100	16.6	83.4	2.4	0.1	80.9	91.9	8.0	0.1
1974	100	16.7	83.3	2.4	0.1	80.9	91.2	8.7	0.1
1975	100	16.7	83.3	2.4	0.1	80.8	90.6	9.2	0.1
1976	100	16.6	83.4	2.5	0.1	80.9	90.3	9.5	0.1
1977	100	16.7	83.3	2.5	0.1	80.7	90.5	9.4	0.1
1978	100	17.1	82.9	2.5	0.1	80.3	90.2	9.6	0.1
1979	100	17.5	82.5	2.6	0.1	79.7	90.5	9.4	0.1
1980	100	17.6	82.4	2.7	0.1	79.6	90.4	9.4	0.1
1981	100	17.4	82.6	2.8	0.1	79.7	90.3	9.5	0.1
1982	100	17.5	82.5	2.9	0.1	79.5	89.9	10.0	0.1
1983	100	17.3	82.7	2.9	0.1	79.6	89.6	10.3	0.1

1) Ab 1981 VORLAUFIGES ERGEBNIS.

5 PRODUKTIONSWERT, VORLEISTUNGEN UND WERTSCHOEPFUNG DES STAATES, STAATSVERBRAUCH

6.5 GEMEINDEN

JAHR 1)	PRODUKTIONS- WERT	VOR- LEISTUNGEN	BRUTTOWERTSCHOEPFUNG				STAATS- VERBRAUCH (SP.1-SP.8 - SP.9)	VERKAUEFE	SELBST- ERSTELLTE ANLAGEN
			ZUSAMMEN (SP.1-SP.2)	ABSCHREI- BUNGEN	PRODUKTIONS- STEUERN	EINKOMMEN AUS UNSELB- STAENDIGER ARBEIT			
	1	2	3	4	5	6	7	8	9

MILL. DM

1960	10140	4390	5750	680	20	5050	7110	3000	30
1961	10990	4530	6460	760	20	5680	7690	3270	30
1962	12170	5060	7110	850	20	6240	8480	3660	30
1963	13680	5820	7860	960	20	6880	9620	4030	30
1964	15110	6510	8600	1060	20	7520	10530	4550	30
1965	16700	6900	9800	1180	20	8600	11530	5140	30
1966	18420	7490	10930	1300	20	9610	12510	5890	20
1967	19470	7900	11570	1380	20	10170	12860	6580	30
1968	20510	8170	12340	1490	20	10830	13650	6830	30
1969	23280	9250	14030	1650	30	12350	15810	7440	30
1970	27420	11040	16360	1970	30	14380	19040	8350	30
1971	32510	12920	19590	2260	40	17290	22340	10120	50
1972	36590	14520	22070	2510	50	19510	24600	11930	60
1973	42880	16880	26000	2800	60	23140	28630	14200	50
1974	49340	19520	29820	3120	70	26630	33150	16130	60
1975	53850	21360	32490	3400	80	29010	35550	18230	70
1976	57610	23320	34290	3670	90	30530	36720	20810	80
1977	62320	25170	36850	4000	100	32750	39800	22110	110
1978	67850	28070	39780	4380	110	35290	43610	24130	110
1979	74970	31660	43310	4890	110	38310	48490	26340	140
1980	82750	35420	47330	5540	120	41670	53840	28760	150
1981	88750	38180	50570	6050	120	44490	57250	31350	150
1982	91870	39910	51960	6470	120	45370	58100	33600	170
1983	93490	40460	53030	6740	120	46170	57370	35950	170

VERAENDERUNG GEGENUEBER DEM VORJAHR IN %

1961	8.4	3.2	12.3	11.8	-	12.5	8.2	9.0	X
1962	10.7	11.7	10.1	11.8	-	9.9	10.3	11.9	X
1963	12.4	15.0	10.5	12.9	-	10.3	13.4	10.1	X
1964	10.5	11.9	9.4	10.4	-	9.3	9.5	12.9	X
1965	10.5	6.0	14.0	11.3	-	14.4	9.5	13.0	X
1966	11.3	8.6	11.5	10.2	-	11.7	8.5	14.6	X
1967	5.7	5.5	5.9	6.2	-	5.8	2.8	11.7	X
1968	5.3	3.4	6.7	8.0	-	6.5	6.1	3.8	X
1969	13.5	13.2	13.7	10.7	50.0	14.0	15.8	8.9	X
1970	17.8	19.4	16.7	19.4	-	16.4	20.4	12.2	X
1971	18.6	17.0	19.6	14.7	33.3	20.2	17.3	21.2	X
1972	12.5	12.4	12.7	11.1	25.0	12.8	10.1	17.9	X
1973	17.2	16.3	17.6	11.6	20.0	18.6	16.4	19.0	X
1974	15.1	15.6	14.7	11.4	16.7	15.1	15.8	13.6	X
1975	9.1	9.4	9.0	9.0	14.3	8.9	7.2	13.0	X
1976	7.0	9.2	5.5	7.9	12.5	5.2	3.3	14.2	X
1977	7.7	7.9	7.5	9.0	11.1	7.3	8.4	6.2	X
1978	9.4	11.5	8.0	9.5	10.0	7.8	9.6	9.1	X
1979	12.5	12.8	8.9	11.6	-	8.6	11.2	9.2	X
1980	10.4	11.9	9.3	13.3	9.1	8.8	11.0	9.2	X
1981	7.3	7.8	6.8	9.2	-	6.6	6.3	9.0	X
1982	3.5	4.5	2.7	6.9	-	2.2	1.5	7.2	X
1983	1.6	1.4	2.1	4.2	-	1.8	-1.3	7.0	X

1960 = 100

1965	165	157	170	174	100	170	162	171	100
1970	270	251	285	290	150	285	268	278	100
1971	321	294	341	332	200	342	314	337	167
1972	361	331	384	369	250	386	346	398	200
1973	423	385	452	412	300	458	403	473	167
1974	487	445	519	459	350	527	466	538	200
1975	531	487	565	500	400	574	500	608	233
1976	568	531	596	540	450	605	516	694	267
1977	612	573	641	588	500	649	560	737	367
1978	669	639	692	644	550	699	613	804	367
1979	739	721	753	719	550	759	682	878	467
1980	816	807	823	815	600	825	757	959	500
1981	875	870	879	890	600	879	805	1045	500
1982	906	909	904	951	600	898	817	1120	567
1983	922	922	922	991	600	914	807	1198	567

% DES PRODUKTIONSWERTES

1960	100	43.3	56.7	6.7	0.2	49.8	70.1	29.6	0.3
1965	100	41.3	58.7	7.1	0.1	51.5	69.0	30.8	0.2
1970	100	40.3	59.7	7.2	0.1	52.4	69.4	30.5	0.1
1971	100	39.7	60.3	7.0	0.1	53.2	68.7	31.1	0.2
1972	100	39.7	60.3	6.9	0.1	53.3	67.2	32.6	0.2
1973	100	39.4	60.6	6.5	0.1	54.0	66.8	33.1	0.1
1974	100	39.6	60.4	6.3	0.1	54.0	67.2	32.7	0.1
1975	100	39.7	60.3	6.3	0.1	53.9	66.0	33.9	0.1
1976	100	40.5	59.5	6.4	0.2	53.0	63.7	36.1	0.1
1977	100	40.6	59.4	6.4	0.2	52.8	64.2	35.6	0.2
1978	100	41.4	58.6	6.5	0.2	52.0	64.3	35.6	0.2
1979	100	42.2	57.8	6.5	0.1	51.1	64.7	35.1	0.2
1980	100	42.8	57.2	6.7	0.1	50.4	65.1	34.8	0.2
1981	100	43.0	57.0	6.8	0.1	50.0	64.5	35.3	0.2
1982	100	43.4	56.6	7.0	0.1	49.4	63.2	36.6	0.2
1983	100	43.3	56.7	7.2	0.1	49.4	61.4	38.5	0.2

1) AB 1981 VORLAUEFIGES ERGEBNIS.

6 PRODUKTIONSWERT, VORLEISTUNGEN UND WERTSCHÖPFUNG DES STAATES, STAATSVERBRAUCH

6.6 SOZIALVERSICHERUNG

JAHR 1)	PRODUKTIONS- WERT	VOR- LEISTUNGEN	BRUTTO WERTSCHÖPFUNG				STAATS- VERBRAUCH (SP.1-SP.8 - SP.9)	VERKAUFE	SELBST- ERSTELLTE ANLAGEN
			ZUSAMMEN (SP.1-SP.2)	ABSCHREI- BUNGEN	PRODUKTIONS- STEUERN	EINKOMMEN AUS UNSELB- STÄNDIGER ARBEIT			
1	2	3	4	5	6	7	8	9	

MILL. DM

1960	8750	7380	1370	50	10	1310	8740	10	-
1961	9773	8220	1550	50	10	1490	9760	10	-
1962	10933	9270	1660	60	10	1590	10910	20	-
1963	12070	10270	1800	70	10	1720	12050	20	-
1964	13213	11250	1960	70	10	1680	13190	20	-
1965	15130	12960	2150	70	10	2070	15110	20	-
1966	17693	15320	2370	70	10	2290	17680	10	-
1967	19393	16610	2680	70	10	2400	19090	-	-
1968	20720	18140	2580	80	10	2490	20720	-	-
1969	23173	20320	2850	80	10	2760	23120	50	-
1970	26840	23280	3360	100	10	3250	26590	50	-
1971	32533	28650	3880	110	10	3760	32500	30	-
1972	38133	33690	4410	120	10	4280	38050	50	-
1973	45590	40390	5260	140	10	5050	45520	70	-
1974	55450	49070	6380	160	10	6210	55440	10	-
1975	64613	57590	7020	170	10	6840	64590	20	-
1976	69330	61930	7400	190	10	7200	69320	10	-
1977	72673	64930	7740	210	10	7520	72660	10	-
1978	77793	69650	8140	230	10	7900	77780	10	-
1979	83850	74950	8900	260	10	8630	83840	10	-
1980	92163	82610	9550	300	10	9240	92130	30	-
1981	99170	88850	10320	320	10	9990	99090	80	-
1982	103770	89850	10920	340	10	10570	100680	90	-
1983	103250	91960	11290	370	10	10910	103160	90	-

VERÄNDERUNG GEGENÜBER DEM VORJAHR IN %

1961	11.7	11.4	13.1	-	-	13.7	11.7	-	X
1962	11.9	12.8	7.1	20.0	-	6.7	11.8	100.0	X
1963	10.4	10.6	8.4	16.7	-	8.2	10.4	-	X
1964	9.4	9.5	8.9	-	-	9.3	9.5	-	X
1965	14.5	15.4	9.7	-	-	10.1	14.6	-	X
1966	16.9	16.0	10.2	-	-	10.6	17.0	-50.0	X
1967	7.9	8.4	4.6	-	-	4.8	8.0	-100.0	X
1968	8.5	9.2	4.0	14.3	-	3.7	8.5	-	X
1969	11.8	12.0	10.5	-	-	10.8	11.6	-	X
1970	15.0	14.6	17.9	25.0	-	17.8	15.0	-	X
1971	22.1	23.1	15.5	10.0	-	15.7	22.2	-40.0	X
1972	17.1	17.6	13.7	9.1	-	13.8	17.1	66.7	X
1973	19.7	19.9	17.9	16.7	-	18.0	19.6	40.0	X
1974	21.6	21.5	22.7	14.3	-	23.0	21.8	-85.7	X
1975	16.5	17.4	10.0	6.3	-	10.1	16.5	100.0	X
1976	7.3	7.5	5.4	11.8	-	5.3	7.3	-50.0	X
1977	4.8	4.8	4.6	10.5	-	4.4	4.8	-	X
1978	7.0	7.3	5.2	9.5	-	5.1	7.0	-	X
1979	7.5	7.6	9.3	13.0	-	9.2	7.8	-	X
1980	9.9	10.2	7.3	15.4	-	7.1	9.9	200.0	X
1981	7.6	7.6	8.1	6.7	-	8.1	7.6	166.7	X
1982	1.0	1.1	5.8	6.3	-	5.8	1.6	12.5	X
1983	2.5	2.3	3.4	8.8	-	3.2	2.5	-	X

1960 = 100

1965	173	176	157	140	100	158	173	200	-
1970	304	315	245	200	100	248	304	500	-
1971	372	388	283	220	100	287	372	300	-
1972	435	457	322	240	100	327	435	500	-
1973	521	547	380	280	100	385	521	700	-
1974	634	665	466	320	100	474	634	100	-
1975	736	760	512	340	100	522	739	200	-
1976	792	839	540	380	100	550	793	100	-
1977	831	880	565	420	100	574	831	100	-
1978	889	944	594	460	100	603	890	100	-
1979	956	1016	650	520	100	659	959	100	-
1980	1133	1119	697	600	100	705	1054	300	-
1981	1133	1204	753	640	100	763	1134	800	-
1982	1152	1217	797	680	100	807	1152	900	-
1983	1136	1246	824	740	100	833	1180	900	-

% DES PRODUKTIONSWERTES

1960	100	94.3	15.7	0.6	0.1	15.0	99.9	0.1	-
1965	100	95.8	14.2	0.5	0.1	13.7	99.9	0.1	-
1970	100	87.4	12.6	0.4	0.0	12.2	99.8	0.2	-
1971	100	88.1	11.9	0.3	0.0	11.6	99.9	0.1	-
1972	100	88.4	11.6	0.3	0.0	11.2	99.9	0.1	-
1973	100	88.6	11.4	0.3	0.0	11.1	99.8	0.2	-
1974	100	88.5	11.5	0.3	0.0	11.2	100.0	0.0	-
1975	100	89.1	10.9	0.3	0.0	10.6	100.0	0.0	-
1976	100	89.3	10.7	0.3	0.0	10.4	100.0	0.0	-
1977	100	89.3	10.7	0.3	0.0	10.3	100.0	0.0	-
1978	100	89.5	10.5	0.3	0.0	10.2	100.0	0.0	-
1979	100	89.4	10.6	0.3	0.0	10.3	100.0	0.0	-
1980	100	89.6	10.4	0.3	0.0	10.0	100.0	0.0	-
1981	100	89.6	10.4	0.3	0.0	10.1	99.9	0.1	-
1982	100	89.2	10.8	0.3	0.0	10.5	99.9	0.1	-
1983	100	89.1	10.9	0.4	0.0	10.6	99.9	0.1	-

7 LINNAHMEN 1) DES STAATES NACH EINNAHMEARTEN

7.1 STAAT INSGESAMT

JAHR 2)	INS- GESAMT	UEBERTRAGUNGEN										VER- MOEGENS- EIN- KOMMEN	AB- SCHREI- BUNGEN
		ZUSAMMEN	STEUERN			SOZIALBEITRAEGE			SONSTIGE LAUFENDE UEBER- TRAGUNGEN	VER- MOEGENS- UEBER- TRAGUNGEN			
			ZUSAMMEN	INDIREKTE STEUERN	DIREKTE STEUERN	ZUSAMMEN	TATSACH- LICHE SOZIAL- BEITRAEGE	UNTER- STELLTE SOZIAL- BEITRAEGE					
MILL. DM													
1960	10837J	11347J	69770	41780	27990	31210	28980	2230	1120	1390	4260	1120	
1961	122600	113650	79970	46190	33780	34420	31850	2570	1170	1090	4710	1240	
1962	134760	128530	87890	50060	37830	38120	35330	2740	1210	1310	4830	1400	
1963	14379J	13096J	93270	52790	40480	41160	38150	3010	1300	1230	5260	1570	
1964	15018J	14093J	101950	57480	44470	43830	40560	3270	1520	1600	5540	1740	
1965	16747J	159710	107840	62190	45650	48520	44820	3730	1650	1700	5820	1940	
1966	183720	17215J	114890	65500	49390	53820	49720	4100	1800	1640	6420	2150	
1967	186560	177510	117380	67790	49390	56420	52050	4370	1970	1740	6780	2270	
1968	20677J	19064J	129800	74940	54860	62200	57390	4810	2990	1850	7450	2480	
1969	23985J	22917J	152160	88280	63880	71430	65810	5620	3580	2000	7940	2740	
1970	26543J	253450	161890	89050	72840	84940	78210	6730	4150	2470	8760	3270	
1971	30309J	29107J	183650	98690	84960	98510	90620	7890	5190	2720	9270	3750	
1972	33663J	323740	201250	110180	91070	112610	103870	8740	5880	4040	8680	4170	
1973	397480	382330	236880	121070	115810	133590	123240	10350	7250	4310	10800	4650	
1974	432360	41618J	253420	125340	126380	149680	137670	12010	8060	4920	10760	5220	
1975	45032J	434940	254100	130280	123820	166510	153430	13080	8380	5950	9680	5700	
1976	50734J	493590	285500	141670	143830	187790	173910	13880	9910	7390	10270	6180	
1977	55257J	53531J	317020	152370	164650	199830	184990	14840	12200	6260	10530	6730	
1978	587050	568090	334790	167300	167490	212080	196170	15910	15330	5890	12190	7370	
1979	63255J	61922J	358460	182950	175510	228960	211970	16990	15580	6220	15110	8220	
1980	677900	651890	381250	193300	187950	247460	229130	18360	15950	7230	16740	9270	
1981	70853J	677630	386500	198140	188360	268170	248170	20030	15880	7080	20760	10110	
1982	742530	70199J	395260	201790	193470	284000	263520	20480	16440	6290	29690	10820	
1983	77191J	730760	414720	214200	200520	290030	268810	21190	19500	6540	29810	11340	
VERAENDERUNG GEGENUEBER DEM VORJAHR IN %													
1961	12.6	12.7	14.6	10.6	20.7	10.3	9.9	15.2	4.5	-21.6	10.6	10.7	
1962	9.9	10.2	9.9	8.4	12.0	10.7	11.1	6.6	3.4	20.2	2.5	12.9	
1963	6.7	6.6	6.1	5.5	7.0	8.0	7.8	9.9	7.4	-6.1	8.9	12.1	
1964	8.6	8.7	9.3	8.9	9.9	6.5	6.3	8.6	16.9	30.1	5.3	10.8	
1965	7.2	7.3	5.8	8.2	2.7	10.7	10.5	13.1	8.6	6.3	5.1	11.5	
1966	7.9	7.8	6.5	5.3	8.2	10.9	10.9	10.8	9.1	-3.5	10.3	10.8	
1967	3.2	3.1	2.2	3.8	-	4.8	4.7	6.6	9.4	6.1	5.6	5.6	
1968	11.8	10.9	10.6	10.2	11.1	10.2	10.3	10.1	51.8	6.3	9.9	9.3	
1969	16.0	15.4	17.2	17.8	16.4	14.8	14.7	16.8	19.7	8.1	6.6	10.5	
1970	10.7	10.6	6.4	0.9	14.0	18.9	18.8	19.8	15.9	23.5	10.3	19.3	
1971	14.2	14.4	13.4	10.8	16.6	16.0	15.9	17.2	25.1	10.1	5.8	14.7	
1972	11.1	11.6	9.6	11.6	7.2	14.3	14.6	10.8	13.3	48.5	-6.4	11.2	
1973	18.1	18.0	17.7	9.9	27.2	18.6	18.6	18.4	23.3	6.7	24.4	11.5	
1974	8.7	8.9	7.0	3.3	10.9	12.0	11.7	16.0	11.2	14.2	-0.4	12.3	
1975	4.2	4.5	0.3	4.2	-3.6	11.2	11.4	8.9	4.0	20.9	-10.0	9.2	
1976	12.6	12.6	12.4	3.7	16.2	12.8	13.3	6.1	18.3	24.2	6.1	8.4	
1977	9.3	9.1	11.0	7.6	14.5	6.4	6.4	6.9	23.1	-15.3	2.5	8.9	
1978	6.3	6.1	5.6	9.8	1.7	6.1	6.0	7.2	25.7	-5.9	15.8	9.5	
1979	7.6	7.2	7.1	9.4	4.8	8.0	8.1	6.8	1.6	5.6	24.0	11.5	
1980	7.2	7.0	6.4	5.7	7.1	8.1	8.1	8.1	2.4	16.2	10.8	12.8	
1981	4.5	3.9	1.4	2.5	0.2	8.4	8.3	8.9	-0.4	-2.1	24.0	9.1	
1982	4.8	3.6	2.3	1.8	2.7	5.9	6.2	2.4	3.5	-11.2	43.0	7.0	
1983	4.3	4.1	4.9	6.1	3.6	2.1	2.0	3.5	18.6	4.0	0.4	4.8	
JAHRESDURCHSCHNITTliche VERAENDERUNG IN %													
1960/83	8.9	8.9	8.1	7.4	8.9	10.2	10.2	10.3	13.2	7.0	8.8	10.6	
1960/70	9.3	9.4	8.8	7.9	10.0	10.5	10.4	11.7	14.0	5.9	7.5	11.3	
1970/86	9.5	9.9	8.9	8.1	9.9	11.3	11.3	10.6	14.4	11.3	6.7	11.0	
1960/65	9.0	9.1	9.1	8.3	10.3	9.2	9.1	10.7	8.1	4.1	6.4	11.6	
1965/70	9.7	9.7	8.5	7.4	9.8	11.9	11.8	12.7	20.3	7.8	8.5	11.0	
1970/75	11.1	11.4	9.4	7.9	11.2	14.4	14.4	14.2	15.1	19.2	2.0	11.8	
1975/80	6.5	6.4	8.5	8.2	8.7	8.2	8.3	7.0	13.7	4.0	11.6	10.2	
1980/83	4.4	3.9	2.8	3.5	2.2	5.4	5.5	4.9	6.9	-3.3	21.2	6.9	
1960 = 100													
1965	154	154	155	149	163	155	155	166	147	122	137	173	
1970	244	245	232	213	260	272	270	302	371	178	206	292	
1975	414	420	364	312	442	534	529	587	748	428	227	509	
1976	466	474	409	339	514	602	600	622	885	532	241	552	
1977	508	517	454	365	588	640	638	665	1089	450	247	601	
1978	540	549	480	400	598	680	677	713	1369	424	286	658	
1979	581	589	514	438	627	734	731	762	1391	447	355	734	
1980	623	530	546	463	671	793	791	823	1424	520	393	828	
1981	651	655	554	474	673	859	856	897	1418	509	487	903	
1982	682	673	567	483	691	910	909	918	1468	453	697	966	
1983	709	736	594	513	716	929	928	950	1741	471	700	1013	
% DER EINNAHMEN													
1960	100	95.1	64.1	38.4	25.7	28.7	26.6	2.0	1.0	1.3	3.9	1.0	
1965	100	95.4	64.4	37.1	27.3	29.0	26.8	2.2	1.0	1.0	3.5	1.2	
1970	100	95.5	61.0	33.5	27.4	32.0	29.5	2.5	1.6	0.9	3.3	1.2	
1975	100	90.0	56.4	28.9	27.5	37.0	34.1	2.9	1.9	1.3	2.1	1.3	
1976	100	90.3	56.3	27.9	28.4	37.0	34.3	2.7	2.0	1.5	2.0	1.2	
1977	100	90.9	57.4	27.6	29.8	36.2	33.5	2.7	2.2	1.1	1.9	1.2	
1978	100	90.7	57.0	28.5	28.5	36.1	33.4	2.7	2.6	1.0	2.1	1.3	
1979	100	90.3	56.7	28.9	27.7	36.2	33.5	2.7	2.5	1.0	2.4	1.3	
1980	100	90.2	55.2	28.5	27.7	36.5	33.8	2.7	2.4	1.1	2.5	1.4	
1981	100	90.0	54.6	28.0	26.6	37.9	35.0	2.8	2.2	1.0	2.9	1.4	
1982	100	94.5	53.2	27.2	26.1	38.2	35.5	2.8	2.2	0.8	4.0	1.5	
1983	100	94.7	53.7	27.7	26.0	37.6	34.8	2.7	2.5	0.8	3.9	1.5	

1) IN DER ABGRENZUNG DER VOLKSWIRTSCHAFTLICHEN GESAMTRECHNUNGEN, OHNE VORGANG DER FINANZIERUNG RECHNUNG.

2) AB 1981 VORLAUEFIGES ERGEBNIS.

7 EINKÜNFEN 12 DES STAATES NACH EINKÜNFARTEN
7.2 GEBIETSÖRPERSCHAFTEN

JAHR 2)	INSGESAMT	ÜBERTRAGUNGEN										VER- MOEGENS- EINKÜNFEN	AB- SCHREI- BUNGEN
		ZUSAMMEN	STEUERN				LAUFENDE ÜBER- TRAGUNGEN VON ANDEREN STAAT- LICHEN EBENEN	SONSTIGE LAUFENDE ÜBER- TRAGUNGEN	VERMOEGENS- ÜBERTRAGUNGEN		VER- MOEGENS- EINKÜNFEN		
			ZUSAMMEN	INDIREKTE STEUERN	DIREKTE STEUERN	UNTER- STELLTE SOZIAL- BEITRÄGE			ZUSAMMEN	DARUNTER VON ANDEREN STAAT- LICHEN EBENEN			
MILL. DM													
1960	78290	74270	69770	41780	27990	2110	-	990	1400	10	2950	1070	
1961	86920	84530	79970	46190	33780	2410	-	1030	1090	-	3230	1190	
1962	97470	92830	87890	50060	37830	2580	-	1050	1310	-	3300	1340	
1963	133290	98430	93270	52790	40480	2840	-	1090	1230	-	3360	1500	
1964	113350	107710	101950	57480	44470	3070	-	1290	1600	-	3470	1670	
1965	119150	114430	107840	62190	45650	3490	-	1400	1700	-	3550	1870	
1966	127720	121910	114890	65500	49390	3860	-	1520	1640	-	3730	2080	
1967	130990	124920	117380	67990	49390	4120	-	1660	1740	-	3890	2200	
1968	145860	136800	129800	74940	54860	4560	-	2650	1850	-	4600	2400	
1969	173590	161730	152160	88280	63880	5350	-	3220	2000	-	5200	2660	
1970	183290	174530	161890	89050	72840	6410	-	3760	2470	-	5590	3170	
1971	207960	196000	183650	98690	84960	7540	-	4690	2720	-	5720	3640	
1972	226040	217870	201250	110180	91070	8360	-	5180	3080	-	4720	4050	
1973	266210	256670	236860	121070	115810	9910	-	6580	3300	-	5030	4510	
1974	286310	275860	253420	125040	128380	11480	-	7180	3780	40	5390	5060	
1975	288290	276220	254100	130280	123820	12520	-	7510	4090	80	4540	5530	
1976	324110	312620	285500	141670	143830	13250	-	8910	4960	130	5500	5990	
1977	359730	347210	317020	152370	164650	14200	-	11180	4810	110	6050	6520	
1978	364490	369110	334790	167300	167490	15240	-	14210	4870	120	8240	7140	
1979	412660	394290	358460	182950	175510	16300	-	14140	5300	110	10500	7960	
1980	439610	419230	381250	193300	187950	17610	-	14590	5780	100	11410	8970	
1981	450640	420430	386500	198140	188360	19160	-	14490	6280	80	14420	9790	
1982	473180	436150	395260	201790	193470	19510	-	15010	6370	80	23550	10680	
1983	494980	459510	414720	214200	200520	20190	-	17980	6620	80	24500	10970	
VERÄNDERUNG GEGENÜBER DEM VORJAHR IN %													
1961	13.6	13.8	14.6	10.6	20.7	14.2	-	4.0	-22.1	X	9.5	11.2	
1962	9.6	9.9	9.9	8.4	12.0	7.1	-	1.9	20.2	X	2.2	12.6	
1963	6.0	6.3	6.1	5.5	7.0	10.1	-	3.8	-6.1	X	1.8	11.9	
1964	9.4	9.6	9.3	8.9	9.9	8.1	-	18.3	30.1	X	3.3	11.3	
1965	6.0	6.0	5.8	8.2	7.7	13.7	-	8.5	6.3	X	2.3	12.0	
1966	6.6	6.5	6.5	5.3	8.2	10.6	-	8.6	-3.5	X	5.1	11.2	
1967	2.6	2.5	2.2	3.8	-	6.7	-	9.2	6.1	X	4.3	5.8	
1968	11.4	11.2	10.6	10.2	11.1	10.7	-	59.6	6.3	X	18.3	9.1	
1969	17.3	17.2	17.2	17.8	16.4	17.3	-	21.5	8.1	X	13.0	10.8	
1970	7.4	7.3	6.4	0.9	14.0	19.8	-	16.8	23.5	X	7.5	19.2	
1971	13.5	13.6	13.4	10.8	16.6	17.6	-	24.7	10.1	X	2.3	14.8	
1972	9.0	9.7	9.6	11.6	7.2	10.9	-	10.4	13.2	X	-17.5	11.3	
1973	17.5	17.8	17.7	9.9	27.2	18.5	-	27.0	7.1	X	6.6	11.4	
1974	7.6	7.5	7.0	3.3	10.9	15.8	-	9.1	14.5	X	7.2	12.2	
1975	0.7	0.9	0.3	4.2	-3.6	9.1	-	4.6	8.2	X	-15.8	9.3	
1976	12.4	12.4	12.4	8.7	16.2	5.8	-	18.6	21.3	X	21.1	8.3	
1977	11.0	11.1	11.0	7.6	14.5	7.2	-	25.5	-3.0	X	10.0	8.8	
1978	6.9	6.3	5.6	9.8	1.7	7.3	-	27.1	1.2	X	36.2	9.5	
1979	7.3	6.8	7.1	9.4	4.8	7.0	-	-0.5	8.8	X	27.4	11.5	
1980	6.5	6.3	6.4	5.7	7.1	8.0	-	3.2	9.1	X	8.7	12.7	
1981	2.5	1.7	1.4	2.5	0.2	8.8	-	-0.7	8.7	X	26.4	9.1	
1982	4.3	2.3	2.3	1.8	2.7	1.8	-	3.6	1.4	X	63.3	7.0	
1983	5.3	5.4	4.9	6.1	3.6	3.5	-	19.8	3.9	X	4.0	4.7	
JAHRESDURCHSCHNITTliche VERÄNDERUNG IN %													
1960/83	2.3	1.2	2.1	7.4	8.9	10.3	-	13.4	7.0	X	9.6	10.6	
1960/70	8.9	5.9	6.8	7.9	10.0	11.8	-	14.3	5.8	X	6.6	11.5	
1970/80	9.1	7.2	8.9	8.1	9.9	10.6	-	14.5	8.9	X	7.4	11.0	
1960/65	8.9	9.0	9.1	8.3	10.3	10.6	-	7.2	4.0	X	3.8	11.8	
1965/70	8.9	8.6	8.5	7.4	9.8	12.9	-	21.8	7.8	X	9.5	11.1	
1970/75	9.5	9.8	9.4	7.9	11.2	14.3	-	14.8	10.6	X	-4.1	11.8	
1975/80	9.5	8.5	8.5	8.2	8.7	7.1	-	14.2	7.2	X	20.2	10.2	
1980/83	4.0	3.1	2.6	3.5	2.2	4.7	-	7.2	4.6	X	29.0	6.9	
1960 = 100													
1965	153	154	155	149	163	165	-	141	121	-	120	175	
1970	234	235	232	213	260	304	-	380	176	-	189	296	
1975	368	375	364	312	442	593	-	759	292	800	154	517	
1976	414	421	409	339	514	628	-	900	354	1300	186	560	
1977	460	467	454	365	588	673	-	1129	344	1100	205	609	
1978	491	497	480	400	598	722	-	1435	348	1200	279	667	
1979	527	531	514	438	627	773	-	1428	379	1100	356	744	
1980	562	564	543	463	671	835	-	1474	413	1000	387	838	
1981	576	574	554	474	673	908	-	1464	449	800	489	915	
1982	601	567	567	483	691	925	-	1516	455	800	798	979	
1983	632	619	594	513	716	957	-	1816	473	800	831	1025	
% DER EINKÜNFEN													
1960	1.1	24.9	69.1	53.4	35.8	2.7	-	1.3	1.8	0.0	3.8	1.4	
1965	1.0	25.5	90.0	51.9	38.1	2.9	-	1.2	1.4	-	3.0	1.6	
1970	1.0	25.2	88.3	48.6	39.7	3.5	-	2.1	1.3	-	3.0	1.7	
1975	1.0	25.3	88.1	45.2	42.9	4.3	-	2.6	1.4	0.0	1.6	1.9	
1976	1.0	26.5	88.1	43.7	44.4	4.1	-	2.7	1.5	0.0	1.7	1.8	
1977	1.0	26.5	88.1	42.4	45.8	3.9	-	3.1	1.3	0.0	1.7	1.8	
1978	1.0	26.3	87.1	43.5	43.6	4.0	-	3.7	1.3	0.0	2.1	1.9	
1979	1.0	26.5	86.9	44.3	42.5	3.9	-	3.4	1.3	0.0	2.5	1.9	
1980	1.0	25.4	86.7	44.0	42.8	4.0	-	3.3	1.3	0.0	2.6	2.0	
1981	1.0	24.6	85.6	44.0	41.8	4.3	-	3.2	1.4	0.0	3.2	2.2	
1982	1.0	22.0	84.1	42.9	41.1	4.1	-	3.2	1.4	0.0	5.0	2.2	
1983	1.0	22.3	83.3	43.3	40.5	4.1	-	3.6	1.3	0.0	4.9	2.2	

1) IN DER ABGRENZUNG DER VOLKSWIRTSCHAFTLICHEN GESAMTRECHNUNGEN, OHNE VORABEWEISE DER FINANZIERUNGSRECHNUNG. 2) AB 1961 VORLÄUFIGES ERGEBNIS.

7 EINNAHMEN 1) DES STAATES NACH EINNAHMEARTEN

7.3 BUND

JAHR 2)	INSGESAMT	UEBERTRAGUNGEN										AB- SCHREI- BUNGEN
		ZUSAMMEN	STEUERN		UNTER- STELLTE SOZIAL- BEITRAEGE	LAUFENDE UEBER- TRAGUNGEN VON ANDEREN STAAT- LICHEN EBENEN	SONSTIGE LAUFENDE UEBER- TRAGUNGEN	VERMOEGENS- UEBERTRAGUNGEN		VER- MOEGENS- EINKOMMEN		
			ZUSAMMEN	INDIREKTE STEUERN				DIREKTE STFUERN	ZUSAMMEN		DARUNTER VON ANDEREN STAAT- LICHEN EBENEN	
MILL. DM												
1960	42290	41142	38940	28530	10410	390	1070	40	700	-	1060	90
1961	47390	45960	44040	31740	12300	470	1080	30	340	-	1030	100
1962	52570	51300	48090	34610	13480	540	1270	10	1390	960	1160	110
1963	55310	53890	51900	36500	15400	610	1070	30	280	20	1300	120
1964	61100	59020	57130	39980	17150	670	1310	30	480	-	1330	150
1965	65330	63880	61320	43850	17470	760	1400	40	360	-	1340	160
1966	68510	67000	64590	45860	18730	850	1330	50	180	-	1330	180
1967	71330	68360	65800	48080	17720	930	1350	80	200	-	1490	180
1968	79640	77460	74020	53950	20070	1000	1270	920	250	40	1980	200
1969	91480	89150	85270	62730	22540	1150	1190	1320	220	40	2110	220
1970	97530	95300	90410	57730	32680	1380	1440	1650	420	60	1960	240
1971	110090	107260	101710	63570	38140	1620	1540	2160	230	70	2560	270
1972	111440	109420	103660	67800	35660	1790	1490	2240	240	90	1730	290
1973	133210	131240	124080	74170	49910	2110	1560	3260	230	90	1660	310
1974	139830	137680	130000	74580	55420	2420	1620	3410	230	60	1800	350
1975	143220	141340	133590	81010	52580	2570	1670	3330	180	60	1500	380
1976	159980	157660	143920	87730	61190	2620	1790	4190	140	60	1910	410
1977	177130	174910	163760	94010	69750	2740	2100	5990	320	70	1780	440
1978	191580	187200	173690	102830	70860	2940	1990	8420	160	80	3900	460
1979	205810	199760	186730	112900	73830	3080	1980	7740	230	140	5520	530
1980	215570	209260	197150	118750	78400	3280	920	7650	260	170	5730	580
1981	223400	214530	202800	124320	78480	3560	920	6840	460	140	8180	640
1982	235530	217910	206420	125810	80610	3520	920	6830	220	150	16930	690
1983	248110	229560	215570	131860	83710	3640	830	9260	260	160	17820	730
VERAENDERUNG GEGENUEBER DEM VORJAHR IN %												
1961	11.4	11.7	13.1	11.3	18.2	20.5	0.9	-25.0	-51.4	X	-2.8	11.1
1962	11.6	11.6	9.2	9.0	9.6	14.9	17.6	-66.7	308.8	X	12.6	10.0
1963	5.2	5.0	7.9	5.5	14.2	13.0	-15.7	200.0	-79.9	X	12.1	9.1
1964	10.5	10.6	10.1	9.5	11.4	9.8	22.4	-	71.4	X	2.3	25.0
1965	7.1	7.1	7.3	9.7	1.9	13.4	6.9	33.3	-25.0	X	0.8	6.7
1966	4.8	4.9	5.3	4.6	7.2	11.8	-5.0	25.0	-50.0	X	-0.7	12.5
1967	2.2	2.0	1.9	4.8	-5.4	9.4	1.5	60.0	11.1	X	12.0	-
1968	13.7	13.3	12.5	12.2	13.3	7.5	-5.9	1050.0	25.0	X	32.9	11.1
1969	14.9	15.1	15.2	16.3	12.3	15.0	-6.3	43.5	-12.0	X	6.6	10.0
1970	6.6	6.9	6.0	-8.0	45.0	20.0	21.0	25.0	90.9	X	-7.1	9.1
1971	12.9	12.5	12.5	10.1	16.7	17.4	6.9	30.9	-45.2	X	30.6	12.5
1972	1.2	2.0	1.9	6.7	-6.0	10.5	-3.2	3.7	4.3	X	-32.4	7.4
1973	17.5	19.9	19.7	9.4	39.2	17.9	4.7	45.5	-4.2	X	-4.0	6.9
1974	5.0	4.9	4.8	0.6	11.0	14.7	3.8	4.6	-	X	8.4	12.9
1975	2.4	2.7	2.8	8.6	-5.1	6.2	3.1	-2.3	-21.7	X	-16.7	8.6
1976	11.7	11.5	11.5	8.3	16.4	1.9	7.2	25.8	-22.2	X	27.3	7.9
1977	10.7	10.9	10.0	7.2	14.0	4.6	17.3	43.0	128.6	X	-6.8	7.3
1978	8.2	7.0	6.1	9.4	1.6	7.3	-5.2	40.6	-50.0	X	119.1	9.1
1979	7.4	6.7	7.5	9.8	4.2	4.8	-0.5	-8.1	43.8	X	41.5	10.4
1980	4.7	4.8	5.6	5.2	6.2	6.5	-53.5	-1.2	13.0	X	3.8	9.4
1981	3.6	2.5	2.9	4.7	0.1	8.5	-	-10.6	76.9	X	42.8	10.3
1982	5.4	1.6	1.8	1.2	2.7	-1.1	-	-0.1	-52.2	X	107.0	7.8
1983	5.3	5.3	4.4	4.8	3.8	3.4	-9.8	35.6	18.2	X	5.3	5.8
JAHRESDURCHSCHNITTliche VERAENDERUNG IN %												
1960/83	8.0	7.8	7.7	6.9	9.5	10.2	-1.1	X	-4.2	X	13.1	9.5
1960/70	8.7	8.3	8.8	7.3	12.1	13.5	3.0	X	-5.0	X	6.3	10.3
1970/80	6.3	6.2	8.1	7.5	9.1	9.0	-4.4	X	-4.7	X	11.3	9.2
1960/65	9.1	9.2	9.5	9.0	10.9	14.3	5.5	X	-12.5	X	4.8	12.2
1965/70	3.3	3.3	8.1	5.7	13.3	12.7	0.6	X	3.1	X	7.9	8.4
1970/75	8.0	8.2	8.1	7.0	10.0	13.2	3.0	X	-15.6	X	-5.2	9.6
1975/80	8.5	8.2	8.1	7.9	8.3	5.0	-11.2	X	7.6	X	30.7	8.8
1980/83	4.6	3.1	3.0	3.6	2.2	3.5	-3.4	X	-	X	46.0	8.0
1960 = 100												
1965	155	155	157	154	168	195	131	100	51	-	126	178
1970	231	232	232	202	314	354	135	4125	60	-	185	267
1975	339	344	343	284	505	659	156	8325	26	-	142	422
1976	378	383	382	308	586	672	167	10475	20	-	180	456
1977	419	425	421	330	670	703	196	14975	46	-	168	489
1978	453	455	446	360	681	754	186	21050	23	-	368	533
1979	437	436	483	396	769	790	185	19350	33	-	521	589
1980	510	509	506	416	753	841	86	19125	37	-	541	644
1981	523	522	521	436	754	913	86	17100	66	-	772	711
1982	557	533	530	441	774	903	86	17075	31	-	1597	767
1983	587	558	554	462	804	933	78	23150	37	-	1681	811
% DER EINNAHMEN												
1960	100	97.3	92.1	67.5	24.6	0.9	2.5	0.1	1.7	-	2.5	0.2
1965	130	97.7	93.8	67.1	26.7	1.2	2.1	0.1	0.6	-	2.0	0.2
1970	130	97.7	92.7	59.2	33.5	1.4	1.5	1.7	0.4	0.1	2.0	0.2
1975	100	90.7	93.3	56.6	36.7	1.8	1.2	2.3	0.1	0.0	1.0	0.3
1976	100	96.5	93.1	54.8	38.2	1.6	1.1	2.6	0.1	0.0	1.2	0.3
1977	100	98.7	92.5	53.1	39.4	1.5	1.2	3.4	0.2	0.0	1.0	0.2
1978	111	97.7	90.7	53.7	37.0	1.5	1.0	4.4	0.1	0.0	2.0	0.3
1979	111	97.1	90.7	54.9	35.9	1.5	1.0	3.8	0.1	0.1	2.7	0.3
1980	100	97.1	91.5	55.1	36.4	1.5	0.4	3.5	0.1	0.1	2.7	0.3
1981	111	96.1	90.8	55.6	35.1	1.6	0.4	3.1	0.2	0.1	3.7	0.3
1982	100	92.5	87.6	53.4	34.2	1.5	0.4	2.9	0.1	0.1	7.2	0.3
1983	110	92.5	86.9	53.1	33.7	1.5	0.3	3.7	0.1	0.1	7.2	0.3

1) IN DER ABGRENZUNG DER VOLKSWIRTSCHAFTLICHEN GESAMTRECHNUNGEN, OHNE VORGÄNGE DER FINANZIERUNGSRECHNUNG.

2) AL 1981 VORLAUFIGES ERGEBNIS.

7 EINNAHMEN 1) DES STAATES NACH EINNAHMEARTEN

7.4 LÄNDER

JAHR 2)	INSGESAMT	UEBERTRAGUNGEN										VER- MOEGENS- EINKOMMEN	AB- SCHREI- BUNGEN
		ZUSAMMEN	STEUERN			UNTER- STELLE SOZIAL- BEITRAEGE	LAUFENDE UEBER- TRAGUNGEN VON ANDEREN STAAT- LICHEN EBENEN	SONSTIGE LAUFENDE UEBER- TRAGUNGEN	VERMOEGENS- UEBERTRAGUNGEN				
			ZUSAMMEN	INDIREKTE STEUERN	DIREKTE STEUERN				ZUSAMMEN	DARUNTER VON ANDEREN STAAT- LICHEN EBENEN			
MILL. DM													
1960	31410	30510	22120	4580	17540	1420	4580	630	1760	1540	600	300	
1961	36710	35610	26440	5000	21440	1590	4850	670	2060	1800	770	330	
1962	41140	40020	29550	5240	24310	1670	5740	700	2360	2040	740	380	
1963	42720	41640	30560	5530	25030	1830	6030	770	2450	2200	660	420	
1964	45850	44670	33270	6000	27270	1980	5920	860	2640	2360	720	460	
1965	47980	46690	34480	6350	28130	2260	6310	910	2730	2370	760	530	
1966	52260	50900	37360	6770	30610	2490	6850	1000	3180	2810	760	600	
1967	53980	52640	38650	7010	31620	2640	6910	1060	3400	3060	700	640	
1968	59530	58120	42170	7430	34740	2960	8360	1150	3480	3100	700	710	
1969	66620	64860	48930	8050	40880	3490	7650	1250	3540	3060	970	790	
1970	73760	71640	54190	20760	33430	4210	7620	1330	4290	3700	1160	960	
1971	84740	82740	61740	23220	38520	4970	9500	1550	4980	4370	890	1110	
1972	101110	99110	73380	28190	45190	5540	11200	1720	7270	6640	750	1250	
1973	116170	114110	84290	33440	53850	6620	12310	1970	8920	8330	660	1400	
1974	127490	125250	92260	32840	59420	7770	13400	2170	9650	9070	650	1590	
1975	127270	125080	89220	31260	57960	8630	14970	2330	9930	9260	440	1750	
1976	141940	139260	100520	33230	67290	9280	15690	2550	11220	10020	770	1910	
1977	156580	153390	113370	35670	77700	10020	17550	2800	9650	8590	1110	2080	
1978	166080	162710	119680	40530	79150	10760	19090	3040	10140	8980	1090	2280	
1979	178910	175170	129070	45610	83460	11550	20580	3370	10600	9360	1200	2540	
1980	188520	184340	135100	47040	88060	12530	21930	3650	10830	9570	1630	2850	
1981	192770	187530	135980	47690	88290	13640	23590	4000	10320	8990	2140	3100	
1982	199120	193230	140250	49430	90820	14020	24240	4300	10420	8830	2570	3320	
1983	208070	201850	147950	53760	94190	14530	24020	4560	10790	9000	2720	3500	
VERAENDERUNG GEGENUEBER DEM VORJAHR IN %													
1961	16.9	16.7	19.5	9.2	22.2	12.0	5.9	6.3	17.0	16.9	28.3	10.0	
1962	12.1	12.4	11.8	4.8	13.4	5.0	18.4	4.5	14.6	13.3	-3.9	15.2	
1963	3.8	4.0	3.4	5.5	3.0	9.6	5.1	10.0	3.8	7.8	-10.8	10.3	
1964	7.3	7.3	8.9	8.5	8.9	8.2	-1.8	11.7	7.8	7.3	9.1	9.3	
1965	4.6	4.5	3.6	5.8	3.2	14.1	6.6	5.8	3.4	0.4	5.6	15.2	
1966	8.9	9.0	8.4	6.6	8.8	10.2	8.6	9.9	16.5	18.6	-	13.2	
1967	3.3	3.4	3.3	3.5	3.3	6.0	0.9	6.0	6.9	8.9	-7.9	6.7	
1968	10.3	10.4	9.2	6.0	9.9	12.1	21.0	8.5	2.4	1.3	-	10.9	
1969	11.9	11.6	16.0	8.3	17.7	17.9	-8.5	8.7	1.7	-1.3	38.6	11.3	
1970	10.7	10.5	10.8	157.9	-18.2	20.6	-0.4	6.4	21.2	20.9	19.6	21.5	
1971	14.9	15.5	13.9	11.8	15.2	18.1	24.7	16.5	16.1	18.1	-23.3	15.6	
1972	19.3	19.8	18.9	21.4	17.3	11.5	17.9	11.0	46.0	51.9	-15.7	18.6	
1973	14.9	15.1	14.9	8.0	19.2	19.5	9.9	14.5	22.7	25.5	-12.0	12.0	
1974	9.7	9.8	9.5	7.9	10.3	17.4	8.9	10.2	8.2	8.9	-1.5	13.6	
1975	-0.2	-0.1	-3.3	-4.8	-2.5	11.1	11.7	7.4	2.9	2.1	-32.3	18.1	
1976	11.5	11.3	12.7	6.3	16.1	7.5	4.8	9.4	13.0	8.2	75.0	9.1	
1977	13.3	10.1	12.8	7.3	15.5	8.0	11.9	9.8	-14.0	-14.3	44.2	8.9	
1978	6.1	6.1	5.6	13.6	1.9	7.4	8.8	8.6	5.1	4.5	-1.8	9.6	
1979	7.7	7.7	7.8	12.5	5.4	7.3	7.8	10.9	4.5	4.2	10.1	11.4	
1980	5.4	5.1	4.7	3.1	5.5	8.5	6.6	8.3	2.2	2.2	35.8	12.2	
1981	2.3	1.9	0.7	1.4	0.3	8.9	7.6	9.6	-4.7	-6.1	31.3	8.8	
1982	3.3	3.0	3.1	3.6	2.9	2.8	2.8	7.5	1.0	-1.8	20.1	7.1	
1983	4.5	4.5	5.5	8.8	3.7	3.6	-0.9	6.0	3.6	1.9	5.8	5.4	
JAHRESDURCHSCHNITTliche VERAENDERUNG IN %													
1960/83	8.6	8.6	8.6	11.3	7.6	10.6	7.5	9.0	8.2	8.0	6.8	11.3	
1960/70	8.9	8.9	9.4	16.3	6.7	11.5	5.2	7.8	9.3	9.2	6.8	12.3	
1970/80	9.8	9.9	9.6	8.5	10.2	11.5	11.1	10.6	9.7	10.0	3.5	11.5	
1960/65	8.8	8.9	9.3	6.8	9.9	9.7	6.6	7.6	9.2	9.0	4.8	12.1	
1965/70	9.0	8.9	9.5	26.7	3.5	13.2	3.8	7.9	9.5	9.3	8.8	12.6	
1970/75	11.5	11.8	10.5	8.5	11.6	15.4	14.5	11.9	18.3	20.1	-17.6	12.8	
1975/80	8.2	8.0	8.7	8.5	8.7	7.7	7.9	9.4	1.8	0.7	29.9	18.2	
1980/83	3.3	3.1	3.1	4.6	2.3	5.1	3.1	7.7	-0.1	-2.0	18.6	7.1	
1960 = 100													
1965	153	153	156	139	160	159	138	144	155	154	127	177	
1970	235	235	245	453	191	296	166	211	244	240	193	320	
1975	405	410	403	683	330	608	327	370	564	601	73	583	
1976	452	456	454	726	384	654	343	405	638	651	128	637	
1977	499	503	513	779	443	706	383	444	548	558	185	693	
1978	529	533	541	885	451	758	417	483	576	583	182	760	
1979	570	574	583	996	476	813	449	535	602	608	200	847	
1980	600	603	611	1027	502	882	479	579	615	621	272	950	
1981	614	615	615	1041	503	961	515	635	586	584	357	1033	
1982	634	623	634	1079	518	987	529	683	592	573	428	1107	
1983	662	662	669	1174	537	1023	524	724	613	584	453	1167	
% DER EINNAHMEN													
1960	100	97.1	70.4	14.6	55.8	4.5	14.6	2.0	5.6	4.9	1.9	1.0	
1965	100	97.3	71.9	13.2	58.6	4.7	13.2	1.9	5.7	4.9	1.6	1.1	
1970	100	97.1	73.5	28.1	45.3	5.7	10.3	1.8	5.8	5.0	1.6	1.3	
1975	100	93.3	70.1	24.6	45.5	6.8	11.8	1.8	7.8	7.3	0.3	1.4	
1976	100	93.1	70.8	23.4	47.4	6.5	11.1	1.8	7.9	7.1	0.5	1.3	
1977	100	96.0	72.4	22.8	49.6	6.4	11.2	1.8	6.2	5.5	0.7	1.3	
1978	100	93.3	72.1	24.4	47.7	6.5	11.5	1.8	6.1	5.4	0.7	1.4	
1979	100	97.9	72.1	25.5	46.6	6.5	11.5	1.9	5.9	5.2	0.7	1.4	
1980	100	97.6	71.7	25.0	46.7	6.6	11.6	1.9	5.7	5.1	0.9	1.5	
1981	100	97.3	70.5	24.7	45.8	7.1	12.2	2.1	5.4	4.7	1.1	1.6	
1982	100	97.0	70.4	24.8	45.6	7.0	12.2	2.2	5.2	4.4	1.3	1.7	
1983	100	97.3	71.1	25.8	45.3	7.0	11.5	2.2	5.2	4.3	1.3	1.7	

1) IN DER ABGRENZUNG DER VOLKSWIRTSCHAFTLICHEN GESAMTRECHNUNGEN, OHNE VORGAENGE DER FINANZIERUNGSRECHNUNG.

2) AB 1981 VORLAUEFIGES ERGEBNIS.

7 EINNAHMEN 1) DES STAATES NACH EINNAHMEARTEN

7.5 GEMEINDEN

JAHR 2)	INSGESAMT	UEBERTRAGUNGEN										AB- SCHREI- BUNGEN
		ZUSAMMEN	STEUERN					SONSTIGE LAUFENDE UEBER- TRAGUNGEN	VERMOEGENS- UEBERTRAGUNGEN		VER- MOEGENS- EINKOMMEN	
			ZUSAMMEN	INDIREKTE STEUERN	DIREKTE STEUERN	UNTER- STELLTE SOZIAL- BEITRAEGE	LAUFENDE UEBER- TRAGUNGEN VON ANDEREN STAAT- LICHEN EBENEN		ZUSAMMEN	DARUNTER VON ANDEREN STAAT- LICHEN EBENEN		

MILL. DM

1960	16640	14672	8710	8670	40	300	3100	320	2240	1770	1290	680
1961	19050	16860	9490	9450	40	350	4130	330	2560	2070	1430	760
1962	21850	19600	10250	10210	40	370	5280	340	3360	2800	1400	850
1963	24120	21750	10810	10760	50	400	5790	290	4470	3750	1400	960
1964	26300	23820	11550	11500	50	420	6460	400	4990	4150	1420	1060
1965	28340	25710	12040	11990	50	470	7220	450	5530	4550	1450	1180
1966	30710	27770	12920	12870	50	520	7990	470	5870	4780	1640	1300
1967	31520	28440	12950	12900	50	550	8020	520	6400	5200	1700	1380
1968	33350	29620	13610	13560	50	600	8310	580	6520	5260	1920	1490
1969	39140	35370	17960	17500	460	710	6810	650	9240	7900	2120	1650
1970	43880	36440	17290	10560	6730	820	9990	780	7560	6040	2470	1970
1971	47180	42650	20200	11900	8300	950	11430	980	9090	7140	2270	2260
1972	54770	50020	24210	14190	10020	1030	13370	1220	10190	7890	2240	2510
1973	64320	58810	28510	16440	12050	1180	15280	1350	12490	9920	2710	2800
1974	71670	65610	31160	17620	13540	1290	17620	1600	13940	10950	2940	3120
1975	74110	68110	31290	18010	13280	1520	18820	1850	14830	11610	2600	3400
1976	80950	74460	36060	20710	15350	1350	19280	2170	15600	12050	2820	3670
1977	86890	79730	39890	22690	17200	1440	21990	2390	14020	10630	3160	4000
1978	93680	86050	41420	23940	17480	1540	24240	2750	16100	12590	3250	4380
1979	100810	92140	42660	24440	18220	1670	26660	3030	18120	14260	3780	4890
1980	112690	103100	49000	27510	21490	1800	29390	3290	19620	15290	4050	5540
1981	112380	102230	47720	26130	21590	1960	30630	3650	18270	13720	4100	6050
1982	113580	103060	48590	26550	22040	1970	31170	3880	17450	12820	4050	6470
1983	115700	105000	51200	28580	22620	2020	30340	4160	17280	12630	3960	6740

VERAENDERUNG GEGENUEBER DEM VORJAHR IN %

1961	14.5	14.9	9.0	9.0	-	16.7	33.2	3.1	14.3	16.9	10.9	11.8
1962	14.7	16.3	8.0	8.0	-	5.7	27.8	3.0	31.3	35.3	-2.1	11.8
1963	10.4	11.0	5.5	5.4	25.0	8.1	9.7	-14.7	33.0	33.9	-	12.9
1964	9.0	9.5	6.8	6.9	-	5.0	11.6	37.9	11.6	10.7	1.4	10.4
1965	7.8	7.9	4.2	4.3	-	11.9	11.8	12.5	10.8	9.6	2.1	11.3
1966	8.4	8.0	7.3	7.3	-	10.6	10.7	4.4	6.1	5.1	13.1	10.2
1967	2.6	2.4	0.2	0.2	-	5.8	0.4	10.6	9.0	8.8	3.7	6.2
1968	4.8	4.1	5.1	5.1	-	9.1	3.6	11.5	1.9	1.2	12.9	8.0
1969	18.5	19.4	32.0	29.1	820.0	18.3	-18.1	12.1	41.7	50.2	10.4	10.7
1970	4.4	3.0	-3.7	-39.7	1363.0	15.5	46.7	20.0	-18.2	-23.5	16.5	19.4
1971	15.4	17.0	16.8	12.7	23.3	15.9	14.4	25.6	20.2	18.2	-8.1	14.7
1972	16.1	17.3	19.9	19.2	20.7	8.4	17.0	24.5	12.1	10.5	-1.3	11.1
1973	17.4	17.6	17.8	16.0	20.3	14.6	14.3	10.7	22.6	25.7	21.0	11.6
1974	11.4	11.6	9.3	7.0	12.4	9.3	15.3	18.5	11.6	10.4	8.5	11.4
1975	3.4	3.8	0.4	2.2	-1.9	2.3	6.8	15.6	6.4	6.0	-11.6	9.0
1976	9.2	9.3	15.2	15.0	15.6	2.3	2.4	17.3	5.2	3.8	8.5	7.9
1977	7.3	7.1	10.6	9.6	12.1	6.7	14.1	10.1	-10.1	-11.8	12.1	9.0
1978	7.8	7.9	3.8	5.5	1.6	6.9	10.2	15.1	14.8	18.4	2.8	9.5
1979	7.6	7.1	3.0	2.1	4.2	8.4	10.0	10.2	12.5	13.3	16.3	11.6
1980	11.8	11.9	14.9	12.6	17.9	7.8	10.2	8.6	8.3	7.2	7.1	13.3
1981	-3.3	-3.8	-2.6	-5.0	0.5	8.9	4.2	10.9	-6.9	-10.3	1.2	9.2
1982	1.1	0.8	1.8	1.6	2.1	0.5	1.8	6.3	-4.5	-6.6	-1.2	6.9
1983	1.9	1.9	5.4	7.6	2.6	2.5	-2.7	7.2	-1.0	-1.5	-2.2	4.2

JAHRESDUCHSCHNITTliche VERAENDERUNG IN %

1960/83	8.8	8.9	8.0	5.3	31.7	8.6	10.4	11.8	9.3	8.9	5.0	10.5
1960/70	9.4	9.5	7.1	2.0	67.0	10.6	12.4	9.3	12.9	13.1	6.7	11.2
1970/80	10.7	11.0	11.0	10.0	12.3	8.2	11.4	15.5	10.0	9.7	5.1	10.9
1960/65	11.2	11.9	6.7	6.7	4.6	9.4	18.4	7.1	19.8	20.8	2.4	11.7
1965/70	7.6	7.2	7.5	-2.5	166.6	11.8	6.7	11.6	6.5	5.8	11.2	10.8
1970/75	12.6	13.3	12.6	11.3	14.6	10.0	13.5	18.9	14.4	14.0	1.0	11.5
1975/80	8.7	8.6	9.4	8.8	10.1	6.4	9.3	12.2	5.8	5.7	9.3	10.3
1980/83	0.9	0.6	1.5	1.3	1.7	3.9	1.1	8.1	-4.1	-6.2	-8.7	6.8

1960 = 100

1965	170	175	138	138	125	157	233	141	247	257	112	174
1970	246	248	199	122	16825	273	322	244	338	341	191	290
1975	445	464	359	208	33200	440	607	578	662	656	202	500
1976	486	508	414	239	38375	450	622	678	696	681	219	540
1977	522	543	458	262	43000	480	709	747	626	601	245	588
1978	563	587	476	276	43700	513	782	859	719	711	252	644
1979	606	628	493	282	45550	557	860	947	809	806	293	719
1980	677	703	563	317	53725	600	948	1028	876	864	314	815
1981	675	697	548	301	53975	653	988	1141	816	775	318	890
1982	683	733	558	306	55100	657	1005	1213	779	724	314	951
1983	695	716	588	330	56550	673	979	1300	771	714	307	991

% DER EINNAHMEN

1960	100	88.2	52.3	52.1	0.2	1.8	18.6	1.9	13.5	10.6	7.8	4.1
1965	100	90.7	42.5	42.3	0.2	1.7	25.5	1.6	19.5	16.1	5.1	4.2
1970	100	91.1	42.3	25.8	16.5	2.0	24.4	1.9	18.5	14.8	6.0	4.8
1975	100	91.9	42.2	24.3	17.9	1.8	25.4	2.5	20.0	15.7	3.5	4.6
1976	100	92.0	44.5	25.6	19.0	1.7	23.8	2.7	19.3	14.9	3.5	4.5
1977	100	91.8	45.9	26.1	19.8	1.7	25.3	2.8	16.1	12.2	3.6	4.6
1978	100	91.9	44.2	25.6	18.7	1.6	25.9	2.9	17.2	13.4	3.5	4.7
1979	100	91.4	42.3	24.2	18.1	1.7	26.4	3.0	18.0	14.1	3.7	4.9
1980	100	91.5	43.5	24.4	19.1	1.6	26.1	2.9	17.4	13.6	3.6	4.9
1981	100	91.0	42.5	23.3	19.2	1.7	27.3	3.2	16.3	12.2	3.6	5.4
1982	100	93.7	42.8	23.4	19.4	1.7	27.4	3.4	15.4	11.3	3.6	5.7
1983	100	90.8	44.3	24.7	19.6	1.7	26.2	3.6	14.9	10.9	3.4	5.8

1) IN DER ABGRENZUNG DER VOLKSWIRTSCHAFTLICHEN GESAMTRECHNUNGEN, OHNE VORGAENGE DER FINANZIERUNGSRECHNUNG.

2) AB 1981 VORLAEUFIGES ERGEBNIS.

7 EINNAHMEN 1) DES STAATES NACH EINNAHMEARTEN

7.6 SOZIALVERSICHERUNG

JAHR 2)	INSGESAMT	UEBERTRAGUNGEN								VER- MOEGENS- EINKOMMEN	AB- SCHREI- BUNGEN	
		ZUSAMMEN	SOZIALBEITRAEGE			LAUFENDE UEBER- TRAGUNGEN VON ANDEREN STAATLICHEN EBENEN	SONSTIGE LAUFENDE UEBER- TRAGUNGEN	VERMOEGENS- UEBERTRAGUNGEN				
			ZUSAMMEN	TATSAECH- LICHE SOZIAL- BEITRAEGE	UNTER- STELLTE SOZIAL- BEITRAEGE			ZUSAMMEN	DARUNTER VON ANDEREN STAATLICHEN EBENEN			
MILL. DM												
1960	36670	35243	29103	26980	120	6019	130	-	-	1310	50	
1961	42410	43360	32010	31850	160	6630	140	2100	2100	1480	50	
1962	44540	42950	35540	35380	160	7250	160	-	-	1530	60	
1963	43420	46450	38320	36150	170	7920	210	-	-	1900	70	
1964	51840	49700	40760	40560	200	8710	230	-	-	2070	70	
1965	56940	54600	45030	44820	210	9320	250	-	-	2270	70	
1966	63360	63600	49960	49720	240	10360	280	-	-	2690	70	
1967	66850	63890	52300	52050	250	11280	310	-	-	2890	70	
1968	72350	69420	57640	57390	250	11440	340	-	-	2850	80	
1969	81050	73230	66080	65810	270	11790	360	-	-	2740	80	
1970	94230	90960	78530	78210	320	12040	390	-	-	3170	100	
1971	108320	134660	90970	90620	350	13190	500	-	-	3550	110	
1972	125730	121650	104250	103870	380	15740	700	960	-	3960	120	
1973	149470	143560	123660	123240	440	18200	670	1010	-	5770	140	
1974	166620	161090	138200	137670	530	20830	880	1180	-	5370	160	
1975	189890	184580	153990	153430	560	27780	870	1940	-	5140	170	
1976	211780	206820	174540	173910	630	28720	1000	2560	-	4770	190	
1977	221160	216470	185630	184990	640	28260	1020	1560	-	4480	210	
1978	235250	231070	196840	196170	670	31970	1120	1140	-	3950	230	
1979	252780	247910	212660	211970	690	32770	1440	1040	10	4610	260	
1980	275650	270020	229850	229100	750	37250	1360	1560	10	5330	300	
1981	300190	293530	249010	248170	840	42200	1390	930	50	6340	320	
1982	318350	311870	264490	263520	970	45900	1430	50	50	6140	340	
1983	317750	312070	269810	268810	1000	40680	1520	60	60	5310	370	
VERAENDERUNG GEGENUEBER DEM VORJAHR IN %												
1961	15.9	16.0	10.3	9.9	33.3	10.3	7.7	X	X	13.0	-	
1962	5.0	5.1	11.0	11.1	-	9.4	14.3	X	X	3.4	20.0	
1963	8.7	8.1	7.8	7.8	6.3	9.2	31.3	X	X	24.2	16.7	
1964	7.1	7.3	6.4	6.3	17.6	10.0	9.5	X	X	8.9	-	
1965	9.8	9.9	10.5	10.5	5.0	7.0	8.7	X	X	9.7	-	
1966	11.3	11.3	10.9	10.9	14.3	11.2	12.0	X	X	18.5	-	
1967	5.5	5.4	4.7	4.7	4.2	8.9	10.7	X	X	7.4	-	
1968	8.2	8.7	10.2	10.3	-	1.4	9.7	X	X	-1.4	14.3	
1969	12.0	12.7	14.6	14.7	8.0	3.1	5.9	X	X	-3.9	-	
1970	16.3	16.3	18.3	18.8	18.5	2.1	8.3	X	X	15.7	25.0	
1971	15.0	15.1	15.8	15.9	9.4	9.6	28.2	X	X	12.0	10.0	
1972	16.1	16.2	14.6	14.6	8.6	19.3	40.0	X	X	11.5	9.1	
1973	18.9	18.0	18.6	18.6	15.8	15.6	-4.3	X	X	45.7	16.7	
1974	11.5	12.2	11.7	11.7	20.5	14.5	31.3	X	X	-6.9	14.3	
1975	14.0	14.6	11.4	11.4	5.7	33.4	-1.1	X	X	-4.3	6.3	
1976	11.5	12.0	13.3	13.3	12.5	3.4	14.9	X	X	-7.2	11.8	
1977	4.4	4.7	6.4	6.4	1.6	-1.6	2.0	X	X	-6.1	10.5	
1978	6.4	6.7	6.0	6.0	4.7	13.1	9.8	X	X	-11.8	9.3	
1979	7.5	7.3	8.0	8.1	3.0	2.5	28.6	X	X	16.7	13.0	
1980	9.0	8.9	8.1	8.1	8.7	13.7	-5.6	X	X	15.4	15.4	
1981	8.9	8.7	8.3	8.3	12.0	13.3	2.2	X	X	18.9	6.7	
1982	6.0	6.2	6.2	6.2	15.5	8.8	2.9	X	X	-3.2	6.3	
1983	-0.2	0.1	2.0	2.0	3.1	-11.4	6.3	X	X	-13.5	8.8	
JAHRESDURCHSCHNITTliche VERAENDERUNG IN %												
1960/83	9.9	9.9	10.2	10.2	9.7	8.7	11.3	X	X	6.3	9.1	
1960/70	9.9	9.9	10.4	10.4	10.3	7.2	11.6	X	X	9.2	7.2	
1970/80	11.3	11.5	11.3	11.3	8.9	12.0	13.3	X	X	5.3	11.6	
1960/65	9.2	9.2	9.1	9.1	11.8	9.2	14.0	X	X	11.6	7.0	
1965/70	10.6	10.7	11.8	11.8	8.8	5.3	9.3	X	X	6.9	7.4	
1970/75	15.0	15.2	14.4	14.4	11.8	18.2	17.4	X	X	10.1	11.2	
1975/80	7.7	7.9	8.3	8.3	6.0	6.0	9.3	X	X	0.7	12.0	
1980/83	4.9	4.9	5.5	5.5	10.1	3.0	3.8	X	X	-0.1	7.2	
1960 = 100												
1965	156	155	155	155	175	155	192	-	-	173	140	
1970	257	258	273	270	267	200	300	-	-	242	200	
1975	519	524	529	529	467	462	669	-	-	392	340	
1976	579	587	603	600	525	478	769	-	-	364	380	
1977	604	614	638	638	533	470	785	-	-	342	420	
1978	643	656	676	677	558	532	862	-	-	302	460	
1979	691	733	731	731	575	545	1108	-	-	352	520	
1980	753	766	793	791	625	620	1046	-	-	407	600	
1981	820	833	856	856	700	702	1269	-	-	484	640	
1982	873	885	909	909	808	764	1100	-	-	469	680	
1983	866	885	927	928	833	677	1169	-	-	405	740	
% DER EINNAHMEN												
1960	100	96.3	79.5	79.2	0.3	16.4	0.4	-	-	3.6	0.1	
1965	100	95.9	79.1	78.8	0.4	16.4	0.4	-	-	3.9	0.1	
1970	100	96.5	83.3	83.0	0.3	12.8	0.4	-	-	3.4	0.1	
1975	100	97.2	81.1	80.8	0.3	14.6	0.5	1.0	-	2.7	0.1	
1976	100	97.7	82.4	82.1	0.3	13.6	0.5	1.2	-	2.3	0.1	
1977	100	97.9	83.9	83.6	0.3	12.8	0.5	0.7	-	2.0	0.1	
1978	100	98.2	83.7	83.4	0.3	13.6	0.5	0.5	-	1.7	0.1	
1979	100	98.1	84.1	83.9	0.3	13.3	0.6	0.4	0.0	1.8	0.1	
1980	100	98.0	83.4	83.1	0.3	13.5	0.5	0.6	0.0	1.9	0.1	
1981	100	97.6	83.0	82.7	0.3	14.1	0.5	0.3	0.0	2.1	0.1	
1982	100	98.5	83.1	82.8	0.3	14.4	0.4	0.0	0.0	1.9	0.1	
1983	100	98.2	84.9	84.6	0.3	12.8	0.5	0.0	0.0	1.7	0.1	

1) IN DER ABGRENZUNG DER VOLKSWIRTSCHAFTLICHEN GESAMTRECHNUNGEN, OHNE VORGABE DER FINANZIERUNGSRECHNUNG.

2) Ab 1981 VORLAEUFIGES ERGEBNIS.

8 EINNAHMEN 1) DES STAATES NACH HERKUNFTSSEKTOREN UND EINNAHMEARTEN

8.1 STAAT INSGESAMT

JAHR 2)	INS- GESAMT	VON UNTERNEHMEN				VON PRIVATEN HAUSHALTEN 3)						VON DER UEBRIGEN WELT	VOM STAAT	AB- SCHREI- BUNGEN
		ZUSAMMEN	DARUNTER			ZUSAMMEN	DARUNTER							
			STEUERN	VER- MOEGENS- EIN- KOMMEN	VER- MOEGENS- UEBER- TRA- GUNGEN		STEUERN	TATSACHLICHE SOZIALBEITRAEGE			VER- MOEGENS- UEBER- TRA- GUNGEN			
								ARBEIT- GEBER- BEI- TRAEGE	ARBEIT- NEHMER- BEI- TRAEGE	SONSTIGE BEI- TRAEGE				

MILL. DM

1960	108870	55010	49810	3770	1090	52010	19910	14100	11650	3180	200	370	360	1120
1961	122600	63850	55440	4260	790	59840	24470	15410	12800	3570	240	290	380	1240
1962	134760	65510	59340	4250	1020	67140	27990	16990	14360	3970	290	190	520	1400
1963	143790	68510	62380	4660	1010	72940	30820	18230	15420	4430	220	200	570	1570
1964	156180	74300	67540	4880	1370	79290	34330	19180	16840	4460	230	210	640	1740
1965	167470	79340	72330	5090	1380	85190	35380	21100	18790	4830	320	300	700	1940
1966	180720	82630	75240	5480	1310	94640	39450	23330	20730	5550	330	430	870	2150
1967	186560	85120	77340	5710	1430	97750	39850	23600	21160	7210	310	470	950	2270
1968	206770	94560	86000	6350	1500	107440	43620	26370	23780	7150	350	1340	950	2480
1969	239850	111270	101940	7010	1550	123280	50030	30340	27580	7770	450	1680	880	2740
1970	265480	111340	101260	7780	1950	147380	60450	36060	32740	9230	520	2060	930	3270
1971	303090	125150	109860	8350	2210	174110	73390	42510	36810	11060	510	2820	900	3750
1972	336630	135180	121720	7570	2550	195260	79180	48800	41520	13230	1490	3040	980	4170
1973	397480	150120	136280	9580	2830	237560	100120	58140	48920	15790	1480	4170	1180	4650
1974	432060	154730	140270	9560	3270	267120	113220	64340	53550	19340	1650	3690	1300	5220
1975	450320	157900	144350	8390	3480	281240	109400	70280	58470	24180	2470	4100	1380	5700
1976	507040	174230	159870	8730	3750	319790	125110	79240	66520	27590	3620	5370	1470	6180
1977	552570	191330	176570	9150	3630	345960	140060	85580	72170	26830	2460	7110	1440	6750
1978	587650	209290	192400	11030	3700	360240	142010	90910	76980	27640	2080	9470	1280	7370
1979	632550	231320	210700	13940	4050	382720	147300	98210	82930	30160	2040	980	1310	8220
1980	677900	242240	219420	15600	4530	416210	161410	106830	90230	31320	2560	8850	1330	9270
1981	708500	251180	223540	19750	5020	438080	162680	114060	96260	37070	1970	7910	1220	10110
1982	742500	265230	228670	28630	4910	457340	166450	119950	101350	41390	1270	7840	1270	10820
1983	771910	280710	243830	28760	4960	468180	170690	123720	104750	39470	1430	10410	1270	11340

VERAENDERUNG GEGENUEBER DEM VORJAHR IN %

1961	12.6	10.6	11.3	13.0	-27.5	15.1	22.9	9.3	9.9	12.3	20.0	-21.6	5.6	10.7
1962	9.9	7.7	7.9	-0.2	29.1	12.2	14.4	10.3	12.2	11.2	20.8	-34.3	36.8	12.9
1963	6.7	4.6	4.2	9.6	-1.0	8.6	10.1	7.3	7.4	11.6	-24.1	5.3	9.6	12.1
1964	8.6	8.5	8.3	4.7	35.6	8.7	11.4	5.2	9.2	0.7	4.5	5.0	12.3	10.8
1965	7.2	6.8	7.1	4.3	0.7	7.4	3.1	10.0	11.6	8.3	39.1	42.9	9.4	11.3
1966	7.9	4.1	4.0	7.7	-5.1	11.1	11.5	10.6	10.3	14.9	3.1	43.3	24.3	10.8
1967	3.2	3.0	2.8	4.2	9.2	3.3	1.0	1.2	2.1	29.9	-6.1	9.3	9.2	5.6
1968	10.8	11.1	11.2	11.2	4.9	9.9	9.5	11.7	12.4	-0.8	12.9	185.1	-	9.3
1969	16.0	17.7	18.5	10.4	3.3	14.7	14.7	15.1	16.0	8.7	28.6	25.4	-7.4	10.5
1970	10.7	0.5	-0.7	11.3	25.8	19.5	20.8	18.9	18.7	18.8	15.6	22.6	5.7	19.3
1971	14.2	8.6	8.5	7.3	13.3	18.1	21.4	17.9	12.4	19.8	-1.9	36.9	-3.2	14.7
1972	11.1	9.6	10.8	-9.3	15.4	12.1	7.9	14.8	12.8	19.6	192.2	7.8	8.9	11.2
1973	18.1	12.7	12.0	26.6	11.0	21.6	26.4	19.1	17.8	19.3	-0.7	37.2	20.4	11.5
1974	8.7	3.1	2.9	-0.2	15.5	12.5	13.1	10.7	9.5	22.5	11.5	-11.5	10.2	12.3
1975	4.2	2.0	2.9	-12.2	6.4	5.3	-3.4	9.2	9.2	25.0	49.7	11.1	6.2	9.2
1976	12.6	10.3	10.8	4.1	7.8	13.7	14.4	12.7	13.8	14.1	46.6	31.0	6.5	8.4
1977	9.0	9.8	10.4	4.8	-3.2	8.2	11.9	7.7	8.5	-2.8	-32.0	32.4	-2.0	8.9
1978	6.3	9.4	9.0	20.5	1.9	4.1	1.4	6.5	6.7	3.0	-15.4	35.2	-11.1	9.5
1979	7.6	10.5	9.5	26.4	9.5	6.2	3.7	8.0	7.7	9.1	-1.9	-5.2	2.3	11.5
1980	7.2	4.7	4.1	11.9	11.9	8.8	9.6	8.8	8.8	3.8	25.5	-1.4	1.5	12.8
1981	4.5	3.7	1.9	26.6	10.8	5.3	0.8	6.8	6.7	18.4	-23.0	-10.6	-8.3	9.1
1982	4.8	5.6	2.3	45.0	-2.2	4.4	2.3	5.2	5.3	11.7	-35.5	-0.9	4.1	7.0
1983	4.0	5.8	6.6	0.5	1.0	2.4	2.5	3.1	3.4	-4.6	12.6	32.8	-	4.8

JAHRESDURCHSCHNITTliche VERAENDERUNG IN %

1960/83	8.9	7.3	7.1	9.2	6.8	10.0	9.8	9.9	10.0	11.6	8.9	15.6	5.6	10.6
1960/70	9.3	7.4	7.4	7.5	6.0	11.0	11.7	9.8	10.9	11.2	10.0	16.7	10.0	11.3
1970/80	9.8	8.0	8.0	7.2	8.8	10.9	10.3	11.5	10.7	13.0	17.3	15.7	3.6	11.0
1960/65	9.0	7.6	7.7	6.2	4.8	10.4	12.2	8.4	10.0	8.7	9.9	-4.1	14.2	11.6
1965/70	9.7	7.1	7.0	8.9	7.2	11.6	11.3	11.3	11.7	13.8	10.2	47.0	5.8	11.0
1970/75	11.1	7.1	7.3	1.5	12.3	13.8	12.6	14.3	12.3	21.2	36.6	14.8	8.2	11.8
1975/80	8.5	6.9	8.7	13.2	5.4	8.2	8.1	8.7	9.1	5.3	0.7	16.6	-0.7	10.2
1980/83	4.4	5.0	3.6	22.6	3.1	4.0	1.9	5.0	5.1	8.0	-17.6	5.6	-1.5	6.9

1960 = 100

1965	154	144	145	135	127	164	178	150	161	152	160	81	194	173
1970	244	203	203	206	179	283	304	256	281	290	260	557	258	292
1975	414	287	290	223	319	541	549	498	502	760	1235	1108	383	509
1976	466	317	321	232	344	615	628	562	571	868	1810	1451	408	552
1977	508	348	354	243	333	665	703	606	619	844	1230	1922	400	601
1978	540	383	386	293	339	693	713	645	661	869	1040	2559	356	658
1979	581	421	423	370	372	736	740	697	712	948	1020	2427	364	734
1980	623	440	441	414	416	800	811	758	775	985	1280	2392	369	828
1981	651	457	449	524	461	842	817	809	826	1166	985	2138	339	903
1982	682	482	459	759	450	879	836	851	870	1302	635	2119	353	966
1983	709	513	490	763	455	900	857	877	899	1241	715	2814	353	1013

% DER EINNAHMEN

1960	100	50.5	45.8	3.5	1.0	47.8	18.3	13.0	10.7	2.9	0.2	0.3	0.3	1.0
1965	100	47.4	43.2	3.0	0.8	50.9	21.1	12.6	11.2	2.9	0.2	0.2	0.4	1.2
1970	100	42.1	38.1	2.9	0.7	55.5	22.8	13.6	12.3	3.5	0.2	0.8	0.4	1.2
1975	100	35.1	32.1	1.9	0.8	62.5	24.3	15.6	13.0	5.4	0.5	0.9	0.3	1.3
1976	100	34.4	31.5	1.7	0.7	63.1	24.7	15.6	13.1	5.4	0.7	1.1	0.3	1.2
1977	100	34.6	32.0	1.7	0.7	62.6	25.3	15.5	13.1	4.9	0.4	1.3	0.3	1.2
1978	100	35.6	32.7	1.9	0.6	61.3	24.2	15.5	13.1	4.7	0.4	1.6	0.2	1.3
1979	100	36.6	33.3	2.2	0.6	60.5	23.3	15.5	13.1	4.8	0.3	1.4	0.2	1.3
1980	100	35.7	32.4	2.3	0.7	61.4	23.8	15.8	13.3	4.6	0.4	1.3	0.2	1.4
1981	100	35.5	31.6	2.3	0.7	61.6	23.0	16.1	13.6	5.2	0.3	1.1	0.2	1.4
1982	100	35.7	30.8	3.9	0.7	61.6	22.4	16.2	13.6	5.6	0.2	1.1	0.2	1.5
1983	100	36.4	31.6	3.7	0.6	60.7	22.1	16.0	13.6	5.1	0.2	1.3	0.2	1.5

1) IN DER ABGRENZUNG DER VOLKSWIRTSCHAFTLICHEN GESAMTRECHNUNGEN, OHNE VORGANGEN DER FINANZIERUNGSRECHNUNG.
2) AB 1981 VORLAUFIGES ERGEBNIS.

3) EINSCHLIESSLICH PRIVATER ORGANISATIONEN OHNE ERWERBSZWECK.

8 EINNAHMEN 1) DES STAATES NACH HERKUNFTSSEKTOREN UND EINNAHMEARTEN

8.2 GEBIETSKOERPERSCHAFTEN

JAHR 2)	INS- GESAMT	VON UNTERNEHMEN					VON PRIVATEN HAUSHALTEN 3)					VON DER WELT	VOM STAAT	AB- SCHREI- BUNGEN
		ZUSAMMEN	DARUNTER			ZUSAMMEN	DARUNTER							
			STEUERN	VER- MOEGENS- EIN- KOMMEN	VER- MOEGENS- UEBER- TRAGUNGEN		STEUERN	TATSACHLICHE SOZIALBEITRAEGE			VER- MOEGENS- UEBER- TRAGUNGEN			
								ARBEIT- GEBER- BEI- TRAEGE	ARBEIT- NEHMER- BEI- TRAEGE	ANDEREN BEI- TRAEGE				
MILL. DM														
1960	78290	53610	49810	2700	1090	22960	19910	-	-	-	200	320	130	1070
1961	88920	59490	55440	3040	790	27900	24470	-	-	-	240	220	120	1190
1962	97470	64210	59340	3110	1020	31660	27990	-	-	-	290	130	130	1340
1963	103290	66840	62380	3190	1010	34680	30820	-	-	-	220	130	140	1500
1964	113050	72480	67540	3260	1370	38600	34330	-	-	-	230	130	170	1670
1965	119650	77350	72330	3340	1380	40250	35380	-	-	-	320	200	180	1870
1966	127720	80360	75240	3480	1310	44780	39450	-	-	-	330	320	180	2080
1967	130990	82680	77340	3570	1430	45520	39850	-	-	-	310	390	200	2200
1968	145860	92130	86000	4240	1500	49870	43620	-	-	-	350	1250	210	2400
1969	170590	106840	101940	4920	1550	57300	50030	-	-	-	450	1560	230	2660
1970	183290	108880	101260	5190	1950	69010	60450	-	-	-	520	1880	350	3170
1971	207960	118050	109860	5370	2210	83360	73390	-	-	-	510	2580	330	3640
1972	226640	129170	121720	4230	2550	90340	79180	-	-	-	530	2720	360	4050
1973	266210	144510	136280	4610	2830	113030	100120	-	-	-	470	3780	380	4510
1974	286310	149320	140270	5020	3270	128170	113220	-	-	-	470	3250	510	5060
1975	288290	152750	144350	4110	3480	125810	109400	-	-	-	530	3600	600	5530
1976	324110	169350	159870	4850	3750	143250	125110	-	-	-	1060	4810	710	5990
1977	359780	186610	176570	5450	3630	159380	140060	-	-	-	900	6500	770	6520
1978	384490	204860	192400	7720	3700	162900	142010	-	-	-	940	8830	760	7140
1979	412660	225930	210700	9990	4050	169700	147300	-	-	-	1010	8310	760	7960
1980	439610	236220	219420	10940	4530	185530	161410	-	-	-	1010	8130	760	8970
1981	450640	243990	223540	13950	5020	188970	162680	-	-	-	1090	7130	760	9790
1982	470180	258200	228670	23030	4910	193680	166450	-	-	-	1270	7010	810	10480
1983	494980	274460	243830	23970	4960	199180	170690	-	-	-	1430	9540	830	10970
VERAENDERUNG GEGENUEBER DEM VORJAHR IN %														
1961	13.6	10.6	11.3	12.6	-27.5	21.5	22.9	-	-	-	20.0	-31.3	-7.7	11.2
1962	9.6	7.9	7.9	2.3	29.1	13.5	14.4	-	-	-	20.8	-40.9	8.3	12.6
1963	6.0	4.1	4.2	2.6	-1.0	9.5	10.1	-	-	-	-24.1	-	7.7	11.9
1964	9.4	8.4	8.3	2.8	35.6	11.3	11.4	-	-	-	4.5	-	21.4	11.3
1965	6.0	6.7	7.1	1.8	0.7	4.3	3.1	-	-	-	39.1	53.8	5.9	12.0
1966	6.6	3.9	4.0	4.2	-5.1	11.3	11.5	-	-	-	3.1	60.0	-	11.2
1967	2.6	2.9	2.8	2.6	9.2	1.7	1.0	-	-	-	-6.1	21.9	11.1	5.8
1968	11.4	11.4	11.2	18.8	4.9	9.6	9.5	-	-	-	12.9	220.5	5.0	9.1
1969	17.0	18.1	18.5	16.0	3.3	14.9	14.7	-	-	-	28.6	24.8	9.5	10.8
1970	7.4	0.0	-0.7	5.5	25.8	20.4	20.8	-	-	-	15.6	20.5	52.2	19.2
1971	13.5	8.4	8.5	3.5	13.3	20.8	21.4	-	-	-	-1.9	37.2	-5.7	14.8
1972	9.0	9.4	10.8	-21.2	15.4	8.4	7.9	-	-	-	3.9	5.4	9.1	11.3
1973	17.5	11.9	12.0	9.0	11.0	25.1	26.4	-	-	-	-11.3	39.0	5.6	11.4
1974	7.6	3.3	2.9	8.9	15.5	13.4	13.1	-	-	-	-	-14.0	34.2	12.2
1975	0.7	2.3	2.9	-18.1	6.4	-1.8	-3.4	-	-	-	12.8	10.8	17.6	9.3
1976	12.4	10.9	10.8	18.0	7.8	13.9	14.4	-	-	-	100.0	33.6	18.3	8.3
1977	11.0	10.2	10.4	12.4	-3.2	11.3	11.9	-	-	-	-15.1	35.1	8.5	8.8
1978	6.9	9.8	9.0	41.7	1.9	2.2	1.4	-	-	-	4.4	35.8	-1.3	9.5
1979	7.3	10.3	9.5	29.4	9.5	4.2	3.7	-	-	-	7.4	-5.9	-	11.5
1980	6.5	4.6	4.1	9.5	11.9	9.3	9.6	-	-	-	-	-2.2	-	12.7
1981	2.5	3.3	1.9	27.5	10.8	1.9	0.8	-	-	-	7.9	-12.3	-	9.1
1982	4.3	5.8	2.3	65.1	-2.2	2.5	2.3	-	-	-	16.5	-1.7	6.6	7.0
1983	5.3	6.3	6.6	4.1	1.0	2.8	2.5	-	-	-	12.6	36.1	2.5	4.7
JAHRESDURCHSCHNITTliche VERAENDERUNG IN %														
1960/83	8.3	7.3	7.1	10.0	6.8	9.8	9.8	-	-	-	8.9	15.9	8.4	10.6
1960/70	8.9	7.3	7.4	6.8	6.0	11.6	11.7	-	-	-	10.0	19.4	10.4	11.5
1970/80	9.1	8.1	8.0	7.7	8.8	10.4	10.3	-	-	-	6.9	15.8	8.1	11.0
1960/65	8.9	7.5	7.7	4.3	4.8	11.9	12.2	-	-	-	9.9	-9.0	6.7	11.8
1965/70	8.9	7.1	7.0	9.2	7.2	11.4	11.3	-	-	-	10.2	56.5	14.2	11.1
1970/75	9.5	7.0	7.3	-4.6	12.3	12.8	12.6	-	-	-	0.4	13.9	11.4	11.8
1975/80	8.8	9.1	8.7	21.6	5.4	8.1	8.1	-	-	-	13.8	17.7	4.8	10.2
1980/83	4.0	5.1	3.6	29.9	3.1	2.4	1.9	-	-	-	12.3	5.5	3.0	6.9
1960 = 100														
1965	153	144	145	124	127	175	178	-	-	-	160	63	138	175
1970	234	202	203	192	179	301	304	-	-	-	260	588	269	296
1975	368	284	290	152	319	548	549	-	-	-	265	1125	462	517
1976	414	315	321	180	344	624	628	-	-	-	530	1503	546	560
1977	460	347	354	202	333	694	703	-	-	-	450	2031	592	609
1978	491	381	386	286	339	709	713	-	-	-	470	2759	585	667
1979	527	420	423	370	372	739	740	-	-	-	505	2597	585	744
1980	562	439	441	435	416	808	811	-	-	-	505	2541	585	838
1981	576	453	449	517	461	823	817	-	-	-	545	2228	585	915
1982	601	480	459	853	450	844	836	-	-	-	635	2191	623	979
1983	632	511	490	888	455	868	857	-	-	-	715	2981	638	1025
% DER EINNAHMEN														
1960	100	63.7	63.6	3.4	1.4	29.3	25.4	-	-	-	0.3	0.4	0.2	1.4
1965	100	64.5	60.4	2.3	1.2	33.6	29.5	-	-	-	0.3	0.2	0.2	1.6
1970	100	59.4	55.2	2.8	1.1	37.7	33.0	-	-	-	0.3	1.0	0.2	1.7
1975	100	53.3	50.1	1.4	1.2	43.6	37.9	-	-	-	0.2	1.2	0.2	1.9
1976	100	52.3	49.3	1.5	1.2	44.2	38.6	-	-	-	0.3	1.5	0.2	1.8
1977	100	51.9	49.1	1.5	1.0	44.3	38.9	-	-	-	0.3	1.8	0.2	1.8
1978	100	53.3	51.7	2.0	1.0	42.4	36.9	-	-	-	0.2	2.3	0.2	1.9
1979	100	54.7	51.1	2.4	1.0	41.1	35.7	-	-	-	0.2	2.0	0.2	1.9
1980	100	55.7	49.9	2.5	1.0	42.2	36.7	-	-	-	0.2	1.8	0.2	2.0
1981	100	54.1	42.6	3.1	1.1	41.9	36.1	-	-	-	0.2	1.6	0.2	2.2
1982	100	54.9	48.0	4.9	1.0	41.2	35.4	-	-	-	0.3	1.5	0.2	2.2
1983	100	55.4	49.3	4.8	1.0	40.2	34.5	-	-	-	0.3	1.9	0.2	2.2

1) IN DER ABGRENZUNG DER VOLKSWIRTSCHAFTLICHEN GESAMTRECH-
NUNGEN, OHNE VORGAENGE DER FINANZIERUNGSRECHNUNG.
2) AB 1981 VORLAUFIGES ERGEBNIS.

3) EINSCHLIESSLICH PRIVATER ORGANISATIONEN OHNE ERWERBS-
ZWECK.

8 EINKÜNFEN 1) DES STAATES NACH HERKUNFTSSEKTOREN UND EINKÜNFARTEN

8.3 BUND

JAHR 2)	INS- GESAMT	VON UNTERNEHMEN				VON PRIVATEN HAUSHALTEN 3)							VON DER WELT	VON STAAT	AB- SCHREI- BUNGEN
		ZUSAMMEN	DARUNTER			ZUSAMMEN	DARUNTER								
			STEUERN	VER- MOEGENS- EIN- KOMMEN	VER- MOEGENS- UEBER- TRA- GUNGEN		STEUERN	TATSÄCHLICHE SOZIALBEITRÄGE			VER- MOEGENS- UEBER- TRA- GUNGEN				
								ARBEIT- GEBER- BEI- TRÄGE	ARBEIT- NEHMER- BEI- TRÄGE	SONSTIGE BEI- TRÄGE					

MILL. DM

1960	42290	33210	31600	810	600	7730	7340	-	-	-	-	320	1140	90
1961	47690	36300	35180	840	280	9330	8860	-	-	-	-	210	1150	100
1962	52570	39530	36130	970	430	10500	9960	-	-	-	-	120	2310	110
1963	55310	41600	40210	1130	260	12300	11690	-	-	-	-	110	1180	120
1964	61100	45510	43880	1150	480	13920	13250	-	-	-	-	110	1410	150
1965	65360	49250	47750	1140	360	14310	13550	-	-	-	-	150	1510	160
1966	68510	50360	49590	1090	180	15810	14960	-	-	-	-	230	1430	180
1967	70030	52810	51420	1190	200	15270	14340	-	-	-	-	310	1460	180
1968	79440	59980	58130	1640	210	16850	15850	-	-	-	-	1180	1430	200
1969	91480	69660	67650	1850	180	18740	17590	-	-	-	-	1490	1350	220
1970	97500	65600	63660	1580	360	28100	26720	-	-	-	-	1820	1740	240
1971	110090	71320	68930	2230	160	34280	32660	-	-	-	-	2410	1810	270
1972	111440	74240	72830	1260	150	32550	30760	-	-	-	-	2570	1790	290
1973	133210	82770	81370	1260	140	44690	42580	-	-	-	-	3580	1860	310
1974	139830	83400	81730	1500	170	50850	48430	-	-	-	-	3310	1920	350
1975	143220	88880	87620	1140	120	48510	45940	-	-	-	-	3450	2000	380
1976	159980	97710	96300	1350	60	55160	52540	-	-	-	-	4560	2140	410
1977	177130	106570	105220	1270	80	61260	58520	-	-	-	-	6330	2530	440
1978	191580	117960	114470	3470	20	62160	59220	-	-	-	-	8580	2400	480
1979	205810	130840	125730	5090	20	64060	60980	-	-	-	-	7920	2460	530
1980	215570	136030	130670	5340	20	69760	66480	-	-	-	-	7770	1430	580
1981	223400	143930	135860	7790	280	70550	66990	-	-	-	-	6860	1420	640
1982	235530	154520	138010	16490	20	72050	68530	-	-	-	-	6790	1480	690
1983	248110	162820	145430	17370	20	73880	70240	-	-	-	-	9270	1410	730

VERÄNDERUNG GEGENÜBER DEM VORJAHR IN %

1961	11.4	10.0	11.3	3.7	-53.3	20.7	20.7	-	-	-	-	-34.4	0.9	11.1
1962	11.6	8.9	8.4	15.5	53.6	12.5	12.4	-	-	-	-	-42.9	100.9	10.0
1963	5.2	5.2	5.5	16.5	-39.5	17.1	17.4	-	-	-	-	-8.3	-48.9	9.1
1964	10.5	9.4	9.1	1.8	84.6	13.2	13.3	-	-	-	-	-	19.5	25.0
1965	7.0	8.2	8.8	-0.9	-25.0	2.8	2.3	-	-	-	-	36.4	7.1	6.7
1966	4.8	3.3	3.9	-4.4	-50.0	10.5	10.4	-	-	-	-	53.3	-5.3	12.5
1967	2.2	3.8	3.7	9.2	11.1	-3.4	-4.1	-	-	-	-	34.8	2.1	-
1968	13.7	13.6	13.0	37.8	5.0	10.3	10.5	-	-	-	-	280.6	-2.1	11.1
1969	14.9	16.2	16.4	12.8	-14.3	11.2	11.0	-	-	-	-	26.3	-5.6	10.0
1970	6.6	-5.9	-5.9	-14.6	100.0	49.9	51.9	-	-	-	-	22.1	28.9	9.1
1971	12.9	8.7	8.3	41.1	-55.6	22.0	22.2	-	-	-	-	32.4	4.0	12.5
1972	1.2	4.1	5.7	-43.5	-6.3	-5.0	-5.8	-	-	-	-	6.6	-1.1	7.4
1973	19.5	11.5	11.7	-	-6.7	37.3	38.4	-	-	-	-	39.3	3.9	6.9
1974	5.0	0.8	0.4	19.0	21.4	13.8	13.7	-	-	-	-	-7.5	3.2	12.9
1975	2.4	6.6	7.2	-24.0	-29.4	-4.6	-5.1	-	-	-	-	4.2	4.2	8.6
1976	11.7	9.9	9.9	18.4	-50.0	13.7	14.4	-	-	-	-	32.2	7.0	7.9
1977	10.7	9.1	9.3	-5.9	33.3	11.1	11.4	-	-	-	-	38.8	18.2	7.3
1978	8.2	10.7	8.8	173.2	-75.0	1.5	1.2	-	-	-	-	35.5	-5.1	9.1
1979	7.4	10.9	9.8	46.7	-	3.1	3.0	-	-	-	-	-7.7	2.5	10.4
1980	4.7	4.0	3.9	4.9	-	8.9	9.0	-	-	-	-	-1.9	-41.9	9.4
1981	3.6	5.8	4.0	45.9	1300.0	1.1	0.8	-	-	-	-	-11.7	-0.7	10.3
1982	5.4	7.4	1.6	111.7	-92.9	2.1	2.3	-	-	-	-	-1.0	4.2	7.8
1983	5.3	5.4	5.4	5.3	-	2.5	2.5	-	-	-	-	36.5	-4.7	5.8

JAHRES DURCHSCHNITT LICHE VERÄNDERUNG IN %

1960/83	8.0	7.2	6.9	14.3	-13.7	10.3	10.3	-	-	-	-	15.8	0.9	9.5
1960/70	8.7	7.1	7.3	6.9	-5.0	13.8	13.8	-	-	-	-	19.0	4.3	10.3
1970/80	8.3	7.0	7.5	13.0	-25.1	9.5	9.5	-	-	-	-	15.6	-1.9	9.2
1960/65	9.1	8.3	8.6	7.1	-9.7	13.1	13.0	-	-	-	-	-14.1	5.8	12.2
1965/70	8.3	5.9	5.9	6.7	-	14.4	14.5	-	-	-	-	64.7	2.9	8.4
1970/75	8.0	6.3	6.6	-6.3	-19.7	11.5	11.4	-	-	-	-	13.6	2.8	9.6
1975/80	8.5	6.9	6.3	36.2	-30.1	7.5	7.7	-	-	-	-	17.6	-6.5	8.8
1980/83	4.8	6.2	3.6	48.2	-	1.9	1.9	-	-	-	-	6.1	-0.5	8.0

1960 = 100

1965	155	149	151	141	60	185	185	-	-	-	-	47	132	178
1970	231	199	201	195	60	364	364	-	-	-	-	569	153	267
1975	339	269	277	141	20	628	626	-	-	-	-	1078	175	422
1976	378	296	305	167	10	714	716	-	-	-	-	1425	188	456
1977	419	323	333	157	13	792	797	-	-	-	-	1978	222	489
1978	453	357	362	428	3	804	807	-	-	-	-	2681	211	533
1979	487	396	398	628	3	829	831	-	-	-	-	2475	216	589
1980	510	412	414	659	3	902	906	-	-	-	-	2428	125	644
1981	528	436	430	962	47	913	913	-	-	-	-	2144	125	711
1982	557	463	437	2336	3	932	934	-	-	-	-	2122	130	767
1983	587	493	460	2144	3	956	957	-	-	-	-	2897	124	811

% DER EINKÜNFEN

1960	100	78.1	74.7	1.9	1.4	18.3	17.4	-	-	-	-	0.8	2.7	0.2
1965	100	75.3	73.0	1.7	0.6	21.9	20.7	-	-	-	-	0.2	2.3	0.2
1970	100	67.3	65.3	1.0	0.4	28.8	27.4	-	-	-	-	1.9	1.8	0.2
1975	100	62.1	61.2	0.8	0.1	33.9	32.1	-	-	-	-	2.4	1.4	0.3
1976	100	61.1	61.2	0.8	0.0	34.5	32.8	-	-	-	-	2.9	1.3	0.3
1977	100	60.2	59.4	3.7	0.0	34.6	33.9	-	-	-	-	3.6	1.4	0.2
1978	100	59.6	59.6	1.8	0.0	32.4	30.9	-	-	-	-	4.5	1.3	0.3
1979	100	63.6	61.1	2.5	0.0	31.1	29.6	-	-	-	-	3.8	1.2	0.3
1980	100	63.1	63.6	2.5	0.0	32.4	30.8	-	-	-	-	3.6	0.7	0.3
1981	100	64.4	63.6	3.5	0.1	31.6	30.0	-	-	-	-	3.1	0.6	0.3
1982	100	65.3	63.6	7.1	0.0	30.6	29.1	-	-	-	-	2.9	0.6	0.3
1983	100	65.6	68.6	7.0	0.0	29.8	28.3	-	-	-	-	3.7	0.6	0.3

1) IN DER ABGRENZUNG DER VOLKSWIRTSCHAFTLICHEN GESAMTRECHNUNGEN, OHNE VORGÄNGE DER FINANZIERUNGSRECHNUNG.

2) AB 1981 VORLÄUFIGES ERGEBNIS.

3) EINSCHLIESSLICH PRIVATER ORGANISATIONEN OHNE ERWERBSZWECK.

B EINNAHMEN 1) DES STAATES NACH HERKUNFTSEKTOREN UND EINNAHMEARTEN

B.4 LÄNDER

JAHR 2)	INS- GESAMT	VON UNTERNEHMEN					VON PRIVATEN HAUSHALTEN 3)					VON DER WELT	VOM STAAT	AB- SCHREI- BUNGEN	
		ZUSAMMEN	DARUNTER			ZUSAMMEN	DARUNTER								
			STEUERN	VER- MOEGENS- EIN- KOMMEN	VER- MOEGENS- UEBER- TRA- GUNGEN		STEUERN	TATSÄCHLICHE SOZIALBEITRÄGE			VER- MOEGENS- UEBER- TRA- GUNGEN				
								ARBEIT- GEBER- BEI- TRÄGE	ARBEIT- NEHMER- BEI- TRÄGE	SONSTIGE BEI- TRÄGE					
MILL. DM															
1960	31410	10323	9540	600	20	14620	12530	-	-	-	200	-	6170	300	
1961	36710	11770	13310	770	20	17900	15570	-	-	-	240	10	6700	330	
1962	41140	12450	11500	740	30	20470	17990	-	-	-	290	10	7830	380	
1963	42720	12370	11410	660	30	21700	19080	-	-	-	220	20	8280	420	
1964	45850	13140	12160	710	50	23880	21030	-	-	-	230	20	8350	460	
1965	47980	13610	12590	750	40	25040	21780	-	-	-	320	50	8750	530	
1966	52260	13820	12780	750	40	28010	24440	-	-	-	330	90	9740	600	
1967	53980	13990	13020	680	30	29210	25460	-	-	-	310	80	10060	640	
1968	59530	15310	14310	680	30	31890	27720	-	-	-	350	70	11550	710	
1969	66620	18030	16790	950	30	36860	31980	-	-	-	450	70	10820	790	
1970	73760	28590	27040	1140	70	32720	27000	-	-	-	520	60	11430	960	
1971	84740	33410	29030	870	100	39050	32430	-	-	-	510	170	14000	1110	
1972	101110	35970	34700	730	100	45750	38400	-	-	-	530	150	17990	1230	
1973	116170	39730	38450	640	120	54030	45490	-	-	-	470	200	20810	1400	
1974	127490	42170	40920	560	110	61090	51250	-	-	-	470	-60	22700	1590	
1975	127270	39790	38720	370	140	61100	50180	-	-	-	530	150	24480	1750	
1976	141940	44250	42860	680	140	69530	57220	-	-	-	1060	250	26000	1910	
1977	156580	53480	48660	1020	160	77410	64340	-	-	-	900	170	26440	2080	
1978	166080	58400	53990	1000	170	79330	65310	-	-	-	940	250	28380	2280	
1979	178910	62600	60530	1120	170	83130	68100	-	-	-	1010	390	30250	2540	
1980	188520	63850	61240	1550	180	89640	73440	-	-	-	1010	360	31820	2850	
1981	192770	64760	61550	2060	190	91740	74100	-	-	-	1090	270	32900	3100	
1982	199120	67890	64110	2490	260	94300	75880	-	-	-	1270	220	33390	3320	
1983	208070	73860	69820	2640	290	97990	77830	-	-	-	1430	270	33350	3500	
VERÄNDERUNG GEGENÜBER DEM VORJAHR IN %															
1961	16.9	14.1	13.3	28.3	-	22.4	24.3	-	-	-	20.0	-	8.6	10.0	
1962	12.1	5.6	6.4	-3.9	50.0	14.4	15.5	-	-	-	20.8	-	16.9	15.2	
1963	3.8	-1.2	-0.8	-10.8	-	6.0	6.1	-	-	-	-24.1	100.0	5.7	10.5	
1964	7.3	6.8	6.6	7.6	66.7	10.0	10.2	-	-	-	4.5	-	0.8	9.5	
1965	4.6	3.6	3.5	5.6	-20.0	4.9	3.6	-	-	-	39.1	150.0	4.8	15.2	
1966	8.9	1.5	1.5	-	-	11.9	12.2	-	-	-	3.1	80.0	11.3	13.2	
1967	3.3	1.2	1.9	-9.3	-25.0	4.3	4.2	-	-	-	-6.1	-11.1	3.3	6.7	
1968	10.3	9.4	9.9	-	-	9.2	8.9	-	-	-	12.9	-12.5	14.8	10.9	
1969	11.9	18.1	17.3	39.7	-	15.6	15.4	-	-	-	28.6	-	-6.3	11.3	
1970	10.7	58.1	61.0	20.0	133.3	-11.2	-15.6	-	-	-	15.6	-14.3	5.6	21.5	
1971	14.9	6.4	7.4	-23.7	42.9	19.3	20.1	-	-	-	-1.9	183.3	22.5	15.6	
1972	19.3	18.3	19.5	-16.1	-	17.2	18.4	-	-	-	3.9	-11.8	28.5	12.6	
1973	14.9	10.5	10.8	-12.3	20.0	18.1	18.5	-	-	-	-11.3	33.3	15.7	12.0	
1974	9.7	6.1	6.4	-9.4	-8.3	13.1	12.7	-	-	-	-	-130.0	9.1	13.6	
1975	-0.2	-5.6	-5.4	-36.2	27.3	0.0	-2.1	-	-	-	12.8	-350.0	7.8	10.1	
1976	11.5	11.2	10.7	83.8	-	13.8	14.0	-	-	-	100.0	68.7	6.2	9.1	
1977	10.3	14.1	13.5	50.0	14.3	11.3	12.4	-	-	-	-15.1	-32.0	1.7	8.9	
1978	6.1	10.6	11.0	-2.0	6.3	2.5	1.5	-	-	-	4.4	47.1	7.3	9.6	
1979	7.7	12.1	12.1	12.0	-	4.8	4.3	-	-	-	7.4	56.0	6.6	11.4	
1980	5.4	2.0	1.2	38.4	5.9	7.8	7.8	-	-	-	-	-7.7	5.2	12.2	
1981	2.3	1.4	0.5	32.9	5.6	2.3	0.9	-	-	-	7.9	-25.0	3.4	8.8	
1982	3.3	4.8	4.2	20.9	36.8	2.8	2.4	-	-	-	16.5	-18.5	1.5	7.1	
1983	4.5	8.8	8.9	6.0	11.5	3.0	2.6	-	-	-	12.6	22.7	-0.1	5.4	
JAHRESDURCHSCHNITTliche VERÄNDERUNG IN %															
1960/83	8.6	8.9	9.0	6.7	12.3	8.6	8.3	-	-	-	8.9	-	7.6	11.3	
1960/70	8.9	10.7	11.0	6.6	13.3	8.4	8.0	-	-	-	10.0	-	6.4	12.3	
1970/80	9.8	8.4	8.5	3.1	9.9	10.6	10.5	-	-	-	6.9	19.6	10.8	11.5	
1960/65	8.8	5.7	5.7	4.6	14.9	11.4	11.7	-	-	-	9.9	-	7.2	12.1	
1965/70	9.0	16.0	16.5	8.7	11.8	5.5	4.4	-	-	-	10.2	3.7	5.5	12.6	
1970/75	11.5	6.8	7.4	-20.2	14.9	13.3	13.2	-	-	-	0.4	20.1	16.5	12.8	
1975/80	8.2	9.9	9.6	33.2	5.2	8.0	7.9	-	-	-	13.8	19.1	5.4	10.2	
1980/83	3.3	5.0	4.5	19.4	17.2	2.7	2.0	-	-	-	12.3	-9.1	1.6	7.1	
1960 = 100															
1965	153	132	132	125	209	171	174	-	-	-	160	-	142	177	
1970	235	277	283	190	350	224	215	-	-	-	260	-	185	320	
1975	405	386	406	62	700	418	400	-	-	-	265	-	397	583	
1976	452	429	449	113	700	476	457	-	-	-	530	-	421	637	
1977	499	489	510	170	800	529	513	-	-	-	450	-	429	693	
1978	529	541	566	167	850	543	521	-	-	-	470	-	460	760	
1979	570	607	634	187	850	569	543	-	-	-	505	-	490	847	
1980	600	619	642	258	900	613	586	-	-	-	505	-	516	950	
1981	614	628	645	343	950	627	591	-	-	-	545	-	533	1033	
1982	634	653	672	415	1300	645	606	-	-	-	635	-	541	1107	
1983	662	716	732	443	1450	664	621	-	-	-	715	-	541	1167	
% DER EINNÄHMEN															
1960	100	32.9	30.4	1.9	0.1	46.5	39.9	-	-	-	0.6	-	19.6	1.0	
1965	100	26.4	26.2	1.6	0.1	52.2	45.4	-	-	-	0.7	0.1	18.2	1.1	
1970	100	38.3	36.7	1.5	0.1	44.4	36.6	-	-	-	0.7	0.1	15.5	1.3	
1975	100	31.3	30.4	0.3	0.1	48.0	39.4	-	-	-	0.4	0.1	19.2	1.4	
1976	100	31.2	30.2	0.5	0.1	49.0	40.3	-	-	-	0.7	0.2	18.3	1.3	
1977	100	34.2	31.1	0.7	0.1	49.4	41.1	-	-	-	0.6	0.1	16.9	1.3	
1978	100	33.6	32.5	0.6	0.1	47.8	39.3	-	-	-	0.6	0.2	17.1	1.4	
1979	100	35.0	33.8	0.6	0.1	46.5	38.1	-	-	-	0.6	0.2	16.9	1.4	
1980	100	33.9	32.5	0.3	0.1	47.5	39.0	-	-	-	0.5	0.2	16.9	1.5	
1981	100	33.6	31.9	1.1	0.1	47.6	38.4	-	-	-	0.6	0.1	17.1	1.6	
1982	100	34.1	32.2	1.3	0.1	47.4	38.1	-	-	-	0.6	0.1	16.8	1.7	
1983	100	35.5	33.6	1.3	0.1	46.7	37.4	-	-	-	0.7	0.1	16.0	1.7	

1) IN DER ABGRENZUNG DER VOLKSWIRTSCHAFTLICHEN GESAMTRECH-
NUNGEN, OHNE VORGÄNGE DER FINANZIERUNG RECHNUNG.
2) AB 1981 VORLÄUFIGES ERGEBNIS.

3) EINSCHLIESSLICH PRIVATER ORGANISATIONEN OHNE ERWERBS-
ZWECK.

8 EINNÄHMEN 1) DES STAATES NACH HERKUNFTSEKTOREN UND EINNAHMEARTEN

8.5 GEMEINDEN

JAHR 2)	INS- GESAMT	VON UNTERNEHMEN					VON PRIVATEN HAUSHALTEN 3)					VON DER ÜBRIGEN WELT	VOM STAAT	AB- SCHREI- BUNGEN
		ZUSAMMEN	DARUNTER			ZUSAMMEN	DARUNTER							
			STEUERN	VER- MOEGENS- EIN- KOMMEN	VER- MOEGENS- UEBER- TRAGUNGEN		STEUERN	TATSÄCHLICHE SOZIALBEITRÄGE		VER- MOEGENS- UEBER- TRAGUNGEN				
								ARBEIT- GEBER- BEI- TRÄGE	ARBEIT- NEHMER- BEI- TRÄGE		SONSTIGE BEI- TRÄGE			

MILL. DM

1960	16640	10480	3670	1290	470	610	40	-	-	-	-	-	4870	680
1961	19050	11420	9450	1430	490	670	40	-	-	-	-	-	6200	760
1962	21850	12230	10210	1400	560	690	40	-	-	-	-	-	8080	850
1963	24120	12940	10760	1400	720	680	50	-	-	-	-	-	9540	960
1964	26300	13330	11500	1420	840	800	50	-	-	-	-	-	10610	1060
1965	28340	14490	11990	1450	980	900	50	-	-	-	-	-	11770	1180
1966	30710	15680	12370	1640	1090	960	50	-	-	-	-	-	12770	1300
1967	31520	15880	12900	1700	1200	1040	50	-	-	-	-	-	13220	1380
1968	33030	16840	13560	1920	1260	1130	50	-	-	-	-	-	13570	1490
1969	39140	21080	17500	2120	1340	1700	460	-	-	-	-	-	14710	1650
1970	40880	14690	10560	2470	1520	8190	6730	-	-	-	-	-	16030	1970
1971	47180	16320	11900	2270	1950	10030	8300	-	-	-	-	-	18570	2260
1972	54770	18960	14190	2240	2300	12040	10020	-	-	-	-	-	21260	2510
1973	64320	22010	16460	2710	2570	14310	12050	-	-	-	-	-	25200	2800
1974	71670	23750	17620	2940	2990	16230	13540	-	-	-	-	-	28570	3120
1975	74110	24080	18010	2600	3220	16200	13280	-	-	-	-	-	30430	3400
1976	80950	27390	20710	2820	3550	18560	15350	-	-	-	-	-	31330	3670
1977	86890	29560	22690	3160	3390	20710	17200	-	-	-	-	-	32620	4000
1978	93680	31060	23940	3250	3510	21410	17480	-	-	-	-	-	36830	4380
1979	100810	32490	24440	3780	3860	22510	18220	-	-	-	-	-	40920	4890
1980	112690	36340	27510	4050	4330	26130	21490	-	-	-	-	-	44680	5540
1981	112380	35300	26130	4100	4550	26680	21590	-	-	-	-	-	44350	6050
1982	113580	35790	26550	4950	4630	27330	22040	-	-	-	-	-	43990	6470
1983	115700	37730	28580	3960	4650	28210	22620	-	-	-	-	-	42970	6740

VERÄNDERUNG GEGENÜBER DEM VORJAHR IN %

1961	14.5	9.0	9.0	10.9	4.3	9.8	-	-	-	-	-	-	27.3	11.8
1962	14.7	7.1	8.0	-2.1	14.3	3.0	-	-	-	-	-	-	30.3	11.8
1963	10.4	5.6	5.4	-	28.6	-1.4	25.0	-	-	-	-	-	18.1	12.9
1964	9.0	6.9	6.9	1.4	16.7	17.6	-	-	-	-	-	-	11.2	10.4
1965	7.8	4.6	4.3	2.1	16.7	12.5	-	-	-	-	-	-	10.9	11.3
1966	8.4	8.2	7.3	13.1	11.2	6.7	-	-	-	-	-	-	8.5	10.2
1967	2.6	1.3	0.2	3.7	10.1	8.3	-	-	-	-	-	-	3.5	6.2
1968	4.8	6.0	5.1	12.9	5.0	8.7	-	-	-	-	-	-	2.6	8.0
1969	18.5	25.2	29.1	10.4	6.3	50.4	820.0	-	-	-	-	-	8.4	10.7
1970	4.4	-30.3	-39.7	16.5	13.4	381.8	1363.0	-	-	-	-	-	9.0	19.4
1971	15.4	11.1	12.7	-8.1	28.3	22.5	23.3	-	-	-	-	-	15.8	14.7
1972	16.1	16.2	19.2	-1.3	17.9	20.0	20.7	-	-	-	-	-	14.5	11.1
1973	17.4	16.1	16.0	21.0	11.7	18.9	20.3	-	-	-	-	-	18.5	11.6
1974	11.4	7.9	7.0	8.5	16.3	13.4	12.4	-	-	-	-	-	13.4	11.4
1975	3.4	1.4	2.2	-11.6	7.7	-0.2	-1.9	-	-	-	-	-	6.5	9.0
1976	9.2	13.7	15.0	8.5	10.2	14.6	15.6	-	-	-	-	-	3.0	7.9
1977	7.3	7.9	9.6	12.1	-4.5	11.6	12.1	-	-	-	-	-	4.1	9.0
1978	7.8	5.1	5.5	2.8	3.5	3.4	1.6	-	-	-	-	-	12.9	9.5
1979	7.6	4.6	2.1	16.3	10.6	5.1	4.2	-	-	-	-	-	11.1	11.6
1980	11.8	11.8	12.6	7.1	12.2	16.1	17.9	-	-	-	-	-	9.2	13.3
1981	-0.3	-2.9	-5.0	1.2	5.1	2.1	0.5	-	-	-	-	-	-0.7	9.2
1982	1.1	1.4	1.6	-1.2	1.8	2.4	2.1	-	-	-	-	-	-0.8	6.9
1983	1.9	5.6	7.6	-2.2	0.4	3.2	2.6	-	-	-	-	-	-2.3	4.2

JAHRESDURCHSCHNITTliche VERÄNDERUNG IN %

1960/83	8.8	5.7	5.3	5.0	10.5	18.1	31.7	-	-	-	-	-	9.9	10.5
1960/70	9.4	3.4	2.0	6.7	12.5	29.7	67.0	-	-	-	-	-	12.7	11.2
1970/80	10.7	9.5	10.0	5.1	11.0	12.3	12.3	-	-	-	-	-	10.8	10.9
1960/65	11.2	6.7	6.7	2.4	15.8	8.1	4.6	-	-	-	-	-	19.3	11.7
1965/70	7.6	0.3	-2.5	11.2	9.2	55.5	166.6	-	-	-	-	-	6.4	10.8
1970/75	12.6	11.4	11.3	1.0	16.2	14.6	14.6	-	-	-	-	-	13.7	11.5
1975/80	8.7	8.0	3.8	9.3	6.1	10.0	10.1	-	-	-	-	-	8.0	10.3
1980/83	0.9	1.3	1.3	-0.7	2.4	2.6	1.7	-	-	-	-	-	-1.3	6.8

1960 = 100

1965	170	138	138	112	209	148	125	-	-	-	-	-	242	174
1970	246	140	122	191	323	1343	16825	-	-	-	-	-	329	290
1975	445	230	208	202	685	2656	33200	-	-	-	-	-	625	500
1976	486	261	239	219	755	3043	38375	-	-	-	-	-	643	540
1977	522	282	262	245	721	3395	43000	-	-	-	-	-	670	588
1978	563	296	276	252	747	3510	43730	-	-	-	-	-	756	644
1979	606	310	282	295	821	3690	45550	-	-	-	-	-	840	719
1980	677	347	317	314	921	4284	53725	-	-	-	-	-	917	815
1981	675	337	301	318	948	4574	53975	-	-	-	-	-	911	890
1982	683	342	306	314	985	4480	55100	-	-	-	-	-	903	951
1983	695	360	330	307	989	4625	56550	-	-	-	-	-	882	991

% DER EINNÄHMEN

1960	100	63.3	52.1	7.8	2.8	3.7	0.2	-	-	-	-	-	29.3	4.1
1965	100	51.1	42.3	5.1	3.5	3.2	0.2	-	-	-	-	-	41.5	4.2
1970	100	35.9	25.8	6.0	3.7	20.0	16.5	-	-	-	-	-	39.2	4.8
1975	100	32.5	24.3	3.9	4.3	21.9	17.9	-	-	-	-	-	41.1	4.6
1976	100	33.8	25.6	3.5	4.4	22.9	19.0	-	-	-	-	-	38.7	4.5
1977	100	34.0	26.1	3.6	3.9	23.8	19.8	-	-	-	-	-	37.5	4.6
1978	100	33.2	25.6	3.5	3.7	22.9	18.7	-	-	-	-	-	39.3	4.7
1979	100	32.2	24.2	3.7	3.8	22.3	18.1	-	-	-	-	-	40.6	4.9
1980	100	32.2	24.4	3.6	3.8	23.2	19.1	-	-	-	-	-	39.6	4.9
1981	100	31.4	23.3	3.6	4.0	23.7	19.2	-	-	-	-	-	39.5	5.4
1982	100	31.5	23.4	3.6	4.1	24.1	19.4	-	-	-	-	-	38.7	5.7
1983	100	32.7	24.7	3.4	4.0	24.4	19.6	-	-	-	-	-	37.1	5.8

1) IN DEN ABGRENZUNG DER VOLKSWIRTSCHAFTLICHEN GESAMTRECHNUNGEN, OHNE VORWAENDE DER FINANZIERUNGSRECHNUNG.
2) AB 1961 VORLÄUFIGES ERGEBNIS.

3) EINSCHLIESSLICH PRIVATER ORGANISATIONEN OHNE ERWERBSZWECK.

8 EINKÜNFEN 1) DES STAATES NACH HERKUNFTSSEKTOREN UND EINKÜNFARTEN

8.6 SOZIALVERSICHERUNG

JAHR 2)	VON UNTERNEHMEN						VON PRIVATEN HAUSHALTEN 3)						VON DER UEBRIGEN WELT	VOM STAAT	AB- SCHREI- BUNGEN
	INS- GESAMT	ZUSAMMEN	DARUNTER			ZUSAMMEN	STEUERN	DARUNTER			VER- MOEGENS- UEBER- TRA- GUNGEN				
			STEUERN	VER- MOEGENS- EIN- KOMMEN	VER- MOEGENS- UEBER- TRA- GUNGEN			TATSÄCHLICHE SOZIALBEITRÄGE							
								ARBEIT- GEBER- EEL- TRÄGE	ARBEIT- NEHMER- BEI- TRÄGE	SONSTIGE BEI- TRÄGE					
MILL. DM															
1960	36600	1200	-	1070	-	29050	-	14100	11650	3180	-	50	6250	50	
1961	42410	1360	-	1220	-	31940	-	15410	12800	3570	-	70	8990	50	
1962	44540	1300	-	1140	-	35480	-	16990	14360	3970	-	60	7640	60	
1963	48420	1670	-	1470	-	38260	-	18230	15420	4430	-	70	8350	70	
1964	51340	1820	-	1600	-	40690	-	19180	16840	4460	-	80	9180	70	
1965	56940	1990	-	1750	-	44940	-	21100	18790	4830	-	100	9840	70	
1966	63360	2270	-	2000	-	49860	-	23330	20730	5550	-	110	11050	70	
1967	66850	2440	-	2140	-	52230	-	23600	21160	7210	-	80	12030	70	
1968	72350	2430	-	2110	-	57570	-	26370	23780	7150	-	90	12180	80	
1969	81650	2430	-	2090	-	65960	-	30340	27580	7770	-	120	12440	80	
1970	94230	2960	-	2590	-	78370	-	36060	32740	9230	-	180	12620	100	
1971	108320	3460	-	2980	-	90750	-	42510	36810	11060	-	240	13760	110	
1972	125730	4310	-	3340	-	104920	-	48800	41520	13230	960	320	16360	120	
1973	149470	5610	-	4970	-	124330	-	58140	48920	15790	1010	390	19000	140	
1974	166620	5410	-	4540	-	138950	-	64340	53550	19340	1180	440	21660	160	
1975	189890	5150	-	4280	-	155430	-	70280	58470	24180	1940	500	28640	170	
1976	211780	4880	-	3880	-	176540	-	79240	66520	27590	2560	560	29610	190	
1977	221160	4720	-	3700	-	186580	-	85380	72170	26830	1560	610	29040	210	
1978	235250	4430	-	3310	-	197340	-	90910	76980	27640	1140	640	32610	230	
1979	252780	5390	-	3950	-	213020	-	98210	82930	30160	1030	670	33440	260	
1980	275650	6020	-	4660	-	230680	-	106830	90230	31320	1550	720	37930	300	
1981	300190	7190	-	5800	-	249110	-	114060	96260	37070	880	780	42790	320	
1982	318350	7030	-	5600	-	263660	-	119950	101350	41390	-	830	46490	340	
1983	317750	6250	-	4790	-	269000	-	123720	104750	39470	-	870	41260	370	
VERÄNDERUNG GEGENÜBER DEM VORJAHR IN %															
1961	15.9	13.3	-	14.3	-	9.9	-	9.3	9.9	12.3	-	40.0	43.8	-	
1962	5.0	4.4	-	6.6	-	11.1	-	10.3	12.2	11.2	-	14.3	15.0	20.0	
1963	8.7	28.5	-	28.9	-	7.8	-	7.3	7.4	11.6	-	16.7	9.3	16.7	
1964	7.1	9.3	-	8.8	-	6.4	-	5.2	9.2	0.7	-	14.3	9.9	-	
1965	9.8	9.3	-	9.4	-	10.4	-	10.0	11.6	8.3	-	25.0	7.2	-	
1966	11.3	14.1	-	14.3	-	10.9	-	10.6	10.3	14.9	-	10.0	12.3	-	
1967	5.5	7.5	-	7.0	-	4.8	-	1.2	2.1	29.9	-	-27.3	8.9	-	
1968	8.2	-0.4	-	-1.4	-	10.2	-	11.7	12.4	-0.8	-	12.5	1.2	14.3	
1969	12.0	-	-	-0.9	-	14.6	-	15.1	16.0	8.7	-	33.3	2.1	-	
1970	16.3	21.8	-	23.9	-	18.8	-	18.9	18.7	18.8	-	50.0	1.4	25.0	
1971	15.0	16.9	-	15.1	-	15.8	-	17.9	12.4	19.8	-	33.3	9.0	10.0	
1972	16.1	15.9	-	12.1	-	15.6	-	14.8	12.8	19.6	-	33.3	18.9	9.1	
1973	18.9	39.9	-	48.8	-	18.5	-	19.1	17.8	19.3	5.2	21.9	16.1	16.7	
1974	11.5	-3.6	-	-8.7	-	11.8	-	10.7	9.5	22.5	16.8	12.8	14.0	14.3	
1975	14.0	-4.8	-	-5.7	-	11.9	-	9.2	9.2	25.0	64.4	13.6	32.2	6.3	
1976	11.5	-5.2	-	-9.3	-	13.6	-	12.7	13.8	14.1	32.0	12.0	3.4	11.8	
1977	4.4	-3.3	-	-4.6	-	5.7	-	7.7	8.5	-2.8	-39.1	8.9	-1.9	10.5	
1978	6.4	-6.1	-	-10.5	-	5.8	-	6.5	6.7	3.0	-26.9	4.9	12.3	9.5	
1979	7.5	21.7	-	19.3	-	7.9	-	8.0	7.7	9.1	-9.6	4.7	2.5	13.0	
1980	9.0	11.7	-	18.0	-	8.3	-	8.8	8.8	3.8	50.5	7.5	13.4	13.4	
1981	8.9	19.4	-	24.5	-	8.0	-	6.8	6.7	18.4	-43.2	8.3	12.8	6.7	
1982	6.0	-2.2	-	-3.4	-	5.8	-	5.2	5.3	11.7	-100.0	6.4	8.6	6.3	
1983	-0.2	-11.1	-	-14.5	-	2.0	-	3.1	3.4	-4.6	-	4.8	-11.2	8.8	
JAHRESDURCHSCHNITTliche VERÄNDERUNG IN %															
1960/83	9.9	7.4	-	6.7	-	10.2	-	9.9	10.0	11.6	X	13.2	8.6	9.1	
1960/70	9.9	9.4	-	9.2	-	10.4	-	9.8	10.9	11.2	X	13.7	7.3	7.2	
1970/80	11.3	7.4	-	6.0	-	11.4	-	11.5	10.7	13.0	X	14.9	11.6	11.6	
1960/65	9.2	10.6	-	10.3	-	9.1	-	8.4	10.0	8.7	X	14.9	9.5	7.0	
1965/70	10.6	8.3	-	8.2	-	11.8	-	11.3	11.7	13.8	X	12.5	5.1	7.4	
1970/75	15.0	11.7	-	10.6	-	14.7	-	14.3	12.3	21.2	X	22.7	17.8	11.2	
1975/80	7.7	3.2	-	1.7	-	8.2	-	8.7	9.1	5.3	X	7.6	5.8	12.0	
1980/83	4.9	1.3	-	0.9	-	5.3	-	5.0	5.1	8.0	X	6.5	2.8	7.2	
1960 = 100															
1965	156	166	-	164	-	155	-	150	161	152	X	200	157	140	
1970	257	247	-	242	-	270	-	256	281	290	X	360	202	200	
1975	519	429	-	430	-	535	-	498	502	760	X	1000	458	340	
1976	579	407	-	363	-	608	-	562	571	868	X	1120	474	380	
1977	604	393	-	346	-	642	-	606	619	844	X	1220	465	420	
1978	643	369	-	309	-	679	-	645	661	869	X	1280	522	460	
1979	691	449	-	339	-	733	-	697	712	948	X	1340	535	520	
1980	753	532	-	436	-	794	-	758	775	985	X	1440	607	600	
1981	820	599	-	542	-	858	-	809	826	1166	X	1560	685	640	
1982	870	586	-	523	-	908	-	851	870	1302	X	1660	744	680	
1983	868	521	-	440	-	926	-	877	899	1241	X	1740	660	740	
% DER EINKÜNFEN															
1960	100	3.3	-	2.9	-	79.4	-	38.5	31.8	8.7	-	0.1	17.1	0.1	
1965	100	3.5	-	3.1	-	78.9	-	37.1	33.0	8.5	-	0.2	17.3	0.1	
1970	100	3.1	-	2.7	-	83.2	-	38.3	34.7	9.8	-	0.2	13.4	0.1	
1975	100	2.7	-	2.3	-	81.9	-	37.0	30.8	12.7	1.0	0.3	15.1	0.1	
1976	100	2.3	-	1.8	-	83.4	-	37.4	31.4	13.0	1.2	0.3	14.0	0.1	
1977	100	2.1	-	1.7	-	84.4	-	38.6	32.6	12.1	0.7	0.3	13.1	0.1	
1978	100	1.7	-	1.4	-	83.9	-	38.6	32.7	11.7	0.5	0.3	13.9	0.1	
1979	100	2.1	-	1.3	-	84.3	-	38.9	32.8	11.9	0.4	0.3	13.2	0.1	
1980	100	2.2	-	1.7	-	83.7	-	38.8	32.7	11.4	0.6	0.3	13.8	0.1	
1981	100	2.4	-	1.9	-	83.0	-	38.0	32.1	12.3	0.3	0.3	14.3	0.1	
1982	100	2.2	-	1.6	-	82.8	-	37.7	31.8	13.0	-	0.3	14.6	0.1	
1983	100	2.3	-	1.5	-	84.7	-	38.9	33.0	12.4	-	0.3	13.0	0.1	

1) IN DER ABGRENZUNG DER VOLKSWIRTSCHAFTLICHEN GESAMTRECHNUNGEN, OHNE VORGEANGEN DER FINANZIERUNGSRECHNUNG.
2) AB 1981 VORLÄUFIGES ERGEBNIS.

3) EINSCHLIESSLICH PRIVATER ORGANISATIONEN OHNE ERWERBSZWECK.

9 STEUEREINNAHMEN 1) DES STAATES NACH STEUERARTEN

9.1 STAAT INSGESAMT

JAHR 2)	INS- GESAMT	INDIREKTE STEUERN							DIREKTE STEUERN					
		ZUSAMMEN	PRODUKTIONSSTEUERN 3)				VERWALTUNGSGEBUEHREN	NICHT-ABZUGS-FAEHIGE UMSATZ- STEUER 4)	EINFUHR-ABGABEN 5)	ZUSAMMEN	LOHN- STEUER 677)	VERANLAGTE EINKOMMEN- STEUER 678)	KOEPPER- SCHAFT- STEUER 8)	SON- STIEGE STEUERN
			ZUSAMMEN	VER- BRAUCH- STEUERN	GEWERBE- STEUER	SONSTIGE PRODUK- TION- STEUERN								
MILL. DM														
1960	69770	41783	35610	7780	6780	6220	460	-	5710	27990	8320	8970	6560	4140
1961	79970	46193	39460	8940	7430	6670	510	-	6220	33780	10710	10820	7520	4730
1962	87890	50360	42180	9640	7980	7040	550	-	7330	37830	12450	12220	7820	5340
1963	93270	52790	44110	10300	8470	7320	600	-	8080	40480	14030	13450	7710	5290
1964	101950	57460	48630	12070	9100	7800	680	-	8170	44470	16500	14100	8040	5830
1965	107840	62190	52580	13370	9350	8290	730	-	8880	45650	16690	14800	8170	5990
1966	114890	65500	56000	14720	10090	8770	800	-	8700	49390	19280	16080	7710	6320
1967	117380	67990	58120	17060	10010	9040	860	-	9010	49390	19630	15780	7080	6900
1968	129800	74940	63950	17740	10540	8670	930	30990	6070	54860	22430	16270	8560	7600
1969	152160	88280	42760	18860	14220	9680	1050	37620	6850	63880	27640	17040	10950	8250
1970	161890	89050	40580	19500	10730	10350	1140	39910	7420	72840	37460	16890	9250	9240
1971	183650	98690	44370	20500	12320	11550	1300	45040	7980	84960	47390	19520	8120	9930
1972	201250	110180	50480	23200	14850	12430	1450	49380	8870	91070	50010	22080	8530	10450
1973	236880	121370	57800	26650	17770	13380	1630	52260	9380	115810	64890	27750	12120	11050
1974	253420	125040	59910	27090	18770	14050	1810	54430	8890	128380	76080	28420	11740	12140
1975	254100	130280	60740	26670	17900	16170	1960	57310	10270	123820	74110	28410	10850	10450
1976	285500	141670	66270	27840	20110	18320	2210	61560	11630	143830	84370	33450	14580	11430
1977	317020	152370	72060	29350	23030	19680	2330	65550	12430	164650	94190	37510	19690	13260
1978	334790	167300	75660	31240	24000	20620	2440	75980	13020	167490	95680	38230	21180	12400
1979	358460	182950	80890	33160	25060	22670	2550	86810	12700	175510	100790	37990	23930	12800
1980	381250	193300	80750	33340	27090	20320	2650	96450	13450	187950	115560	37510	22660	12620
1981	386500	198140	80590	34260	26040	20290	2780	100690	14080	188360	120170	33790	21380	13020
1982	395260	201790	82910	35460	26100	21350	2950	101320	14610	193470	125870	33460	22680	13460
1983	414720	214200	86130	36880	26180	23070	3080	109300	15690	200520	131430	30000	25460	13630

VERAENDERUNG GEGENUEBER DEM VORJAHR IN %

1961	14.6	10.6	10.8	14.9	9.6	7.2	10.9	-	8.9	20.7	28.7	20.6	14.6	14.3
1962	9.9	8.4	6.9	7.8	7.4	5.5	7.8	-	17.8	12.0	16.2	12.9	4.0	12.9
1963	6.1	5.5	4.6	6.8	6.1	4.0	9.1	-	10.2	7.0	12.7	10.1	-1.4	-0.9
1964	9.3	8.9	10.2	17.2	7.4	6.6	13.3	-	1.1	9.9	17.6	4.8	4.3	10.2
1965	5.8	8.2	8.1	10.8	2.7	6.3	7.4	-	8.7	2.7	1.2	5.0	1.6	2.7
1966	6.5	5.3	6.5	10.1	7.9	5.8	9.6	-	-2.0	8.2	15.5	8.6	-5.6	5.5
1967	2.2	3.8	3.8	15.9	-0.8	3.1	7.5	-	3.6	-	1.8	-1.9	-8.2	9.2
1968	10.6	10.2	x	4.0	5.3	-4.1	8.1	-	x	11.1	14.3	3.1	20.9	10.1
1969	17.2	17.8	15.7	6.3	34.9	11.6	12.9	21.4	12.9	16.4	23.2	4.7	27.9	8.6
1970	6.4	0.9	-5.1	3.4	-24.5	6.9	8.6	6.1	8.3	14.0	35.5	-0.9	-15.5	12.0
1971	13.4	10.8	9.3	5.1	14.8	11.6	14.0	12.9	7.5	16.6	26.5	15.6	-12.2	7.5
1972	9.6	11.6	13.8	13.2	20.5	7.6	11.5	9.6	11.2	7.2	5.5	13.1	5.0	5.2
1973	17.7	9.9	14.5	14.9	19.7	7.6	12.4	5.8	5.7	27.2	29.8	25.7	42.1	5.7
1974	7.0	3.3	3.7	1.7	5.6	5.0	11.0	4.2	-5.2	10.9	17.2	2.4	-3.1	9.9
1975	0.3	4.2	1.4	-1.6	-4.6	15.1	8.3	5.3	15.5	-3.6	-2.6	-0.0	-7.6	-13.9
1976	12.4	8.7	9.1	4.4	12.3	13.3	12.8	7.4	13.2	16.2	13.8	17.7	34.4	9.4
1977	11.0	7.6	8.7	5.4	14.5	7.4	5.4	6.5	6.9	14.5	11.6	12.1	35.0	16.0
1978	5.6	9.8	5.3	6.4	4.2	4.8	4.7	15.9	4.7	1.7	1.6	1.9	7.6	-6.5
1979	7.1	9.4	6.6	6.1	4.4	9.9	4.5	14.3	-2.5	4.8	5.3	-0.6	13.0	3.2
1980	6.4	5.7	-0.2	0.5	8.1	-10.4	3.9	11.1	5.9	7.1	14.7	-1.3	-7.0	-1.4
1981	1.4	2.5	-0.2	2.8	-3.9	-0.1	4.9	4.4	4.7	0.2	4.0	-9.9	-4.0	3.2
1982	2.3	1.8	2.9	3.5	0.2	5.2	6.1	3.6	3.8	2.7	4.7	-6.9	6.1	3.4
1983	4.9	6.1	3.9	4.0	0.3	8.1	4.4	7.9	7.4	3.6	4.4	-4.6	12.3	1.3

1960 = 100

1965	155	149	x	172	138	133	159	x	x	163	201	165	125	145
1970	232	213	x	251	158	166	248	x	x	260	450	188	141	223
1971	263	236	x	263	182	186	283	x	x	304	570	218	124	240
1972	288	264	x	298	219	200	315	x	x	325	601	246	130	252
1973	340	290	x	343	262	215	354	x	x	414	780	309	185	267
1974	363	299	x	348	277	226	393	x	x	459	914	317	179	293
1975	364	312	x	343	264	260	426	x	x	442	891	317	165	252
1976	409	339	x	358	297	295	480	x	x	514	1014	373	222	276
1977	454	365	x	377	340	316	507	x	x	588	1132	418	300	320
1978	480	400	x	402	354	332	530	x	x	598	1150	426	323	300
1979	514	438	x	426	370	364	554	x	x	627	1211	424	365	309
1980	546	463	x	429	400	327	576	x	x	671	1389	418	339	305
1981	554	474	x	440	384	326	604	x	x	673	1444	377	326	314
1982	567	483	x	456	385	343	641	x	x	691	1513	351	346	325
1983	594	513	x	474	386	371	670	x	x	716	1580	334	388	329

% DER STEUEREINNAHMEN

1960	100	59.9	51.0	11.2	9.7	8.9	0.7	-	8.2	40.1	11.9	12.9	9.4	5.9
1965	100	57.7	48.8	12.4	8.7	7.7	0.7	-	8.2	42.3	15.5	13.7	7.6	5.6
1970	100	55.0	25.1	12.0	6.6	6.4	0.7	24.7	4.6	45.0	23.1	10.4	5.7	5.7
1971	100	53.7	24.2	11.2	6.7	6.3	0.7	24.5	4.3	46.3	25.8	10.6	4.4	5.4
1972	100	54.7	25.1	11.5	7.4	6.2	0.7	24.5	4.4	45.3	24.8	11.0	4.2	5.2
1973	100	51.1	24.4	11.3	7.5	5.6	0.7	22.1	4.0	48.9	27.4	11.7	5.1	4.7
1974	100	49.3	23.6	10.7	7.4	5.5	0.7	21.5	3.5	50.7	30.0	11.2	4.6	4.8
1975	100	51.3	23.9	10.5	7.0	6.4	0.8	22.6	4.0	48.7	29.2	11.2	4.3	4.1
1976	100	49.6	23.2	9.8	7.0	6.4	0.8	21.6	4.1	50.4	29.6	11.7	5.1	4.0
1977	100	48.1	22.7	9.3	7.3	6.2	0.7	20.7	3.9	51.9	29.7	11.8	6.2	4.2
1978	100	50.0	22.7	9.3	7.2	6.2	0.7	22.7	3.9	50.0	28.6	11.4	6.3	3.7
1979	100	51.0	22.6	9.3	7.0	6.3	0.7	24.2	3.5	49.0	28.1	10.6	6.7	3.6
1980	100	50.7	21.2	8.7	7.1	5.3	0.7	25.3	3.5	49.3	30.3	9.8	5.8	3.3
1981	100	51.3	20.9	8.9	6.7	5.2	0.7	26.1	3.6	48.7	31.1	8.7	5.5	3.4
1982	100	51.1	21.0	9.0	6.6	5.4	0.7	25.6	3.7	48.9	31.8	8.0	5.7	3.4
1983	100	51.6	20.8	8.9	6.3	5.6	0.7	26.4	3.8	48.4	31.7	7.2	6.1	3.3

1) OHNE VERMOEGENSWIRKSAME STEUERN.

2) AB 1961 VORLAUFIGES ERGEBNIS.

3) BIS 1967 IST DIE UMSATZSTEUER IN DIE SUMME DER PRODUKTIONSSTEUERN EINBEZUGEN.

4) AUFKOMMEN AN STEUERN VOM UMSATZ SOWIE EINBEHALTENE UMSATZSTEUER AUFGRUND VON GESETZLICHEN SONDERREGELUNGEN.

5) BIS 1967 IST DIE EINFUHRUMSATZSTEUER IN DIE SUMME DER EINFUHRABGABEN EINBEZOGEN.

6) 1970 UND 1971 EINSCHL., 1972 NACH ERSTATTUNG DES RUECKZAHLBAREN KONJUNKTURZUSCHLAGES, 1973 UND 1974 EINSCHL. STABILITAETZUSCHLAG.

7) VOR ABZUG DER ARBEITNEHMERSPARZULAGE (AB 1971).

8) VOR ABZUG DER INVESTITIONSZULAGEN (AB 1969).

9 STELEREINNAHMEN 1) DES STAATES NACH STEUERARTEN

9.2 BUND

JAHR 2)	INDIREKTE STEUERN									DIREKTE STEUERN					
	INS- GESAMT	PRODUKTIONSSTEUERN 3)							NICHT- ABZUGS- FAHIGE UMSATZ- STEUER 4)	EINFUHR- ABGABEN 5)	ZUSAMMEN	LOHN- STEUER 677)	VERAN- LAGTE EIN- KOMMEN- STEUER 678)	KÖRPER- SCHAFT- STEUER 8)	SON- STIGE DIREKTE STEUERN
		ZUSAMMEN	VER- BRAUCH- STEUERN	GEWERBE- STEUER	SONSTIGE PRODUK- TIONS- STEUERN	VERWAL- TUNGSGE- BÜHREN									
MILL. DM															
1960	38940	28533	22770	7083	-	860	50	-	5710	10410	2910	3140	2330	2030	
1961	44040	31740	25460	8183	-	860	60	-	6220	12300	3750	3790	2660	2100	
1962	48090	34610	27220	8820	-	880	60	-	7330	13480	4360	4280	2760	2080	
1963	51900	36500	28360	9420	-	920	60	-	8080	15400	5330	5110	2950	2010	
1964	57130	39980	31740	11123	-	960	70	-	8170	17150	6430	5500	3150	2070	
1965	61320	43850	34900	12390	-	940	70	-	8880	17470	6510	5770	3190	2000	
1966	64590	45863	37380	13690	-	970	80	-	8700	18730	7470	6270	3020	1970	
1967	65800	48080	38990	16020	-	960	80	-	9010	17720	7260	5840	2630	1990	
1968	74020	53953	46800	16640	-	160	90	30990	6070	20070	8250	6020	3170	2630	
1969	85270	62730	51840	17683	-	460	120	37620	6850	22540	9930	5970	3840	2800	
1970	90410	57730	22260	18330	2180	1750	120	27930	7420	32680	16990	7670	4800	3220	
1971	101710	63573	23940	19273	2580	2090	120	31530	7980	38140	21550	8870	4270	3450	
1972	103660	67800	26700	21953	2920	1836	130	32100	8870	35860	19540	8660	3890	3770	
1973	124080	74173	30710	25380	3510	1820	120	33960	9380	49910	27900	11880	4060	4070	
1974	130000	74583	31280	25830	3670	1780	120	34290	8890	55420	32720	12220	5870	4610	
1975	133590	81010	31500	25403	3440	2660	130	39110	10270	52580	31870	12220	5430	3060	
1976	148920	37730	33450	26520	3660	3270	170	42480	11630	61190	36280	14380	7290	3240	
1977	163760	94010	36140	28070	4370	3700	210	45230	12430	69750	40510	16120	9850	3270	
1978	173690	102830	38320	29980	4380	3960	200	51290	13020	70860	41140	16440	10590	2690	
1979	186730	112900	41380	31910	4800	4670	220	58600	12700	73830	43300	16330	11970	2230	
1980	197150	118750	39970	32080	3230	4660	220	65110	13450	78400	49130	15940	11130	2200	
1981	202800	124320	41060	32970	3120	4970	210	68970	14080	78480	51080	14360	10690	2350	
1982	206420	125810	42570	34170	3090	5310	240	68390	14610	80610	53500	13380	11340	2390	
1983	215570	131860	43250	35590	2190	5470	240	72680	15690	83710	55860	12750	12730	2370	

VERÄNDERUNG GEGENUEBER DEM VORJAHR IN %

1961	13.1	11.3	11.8	15.5	-	-	20.0	-	8.9	18.2	28.9	20.7	14.2	3.4
1962	9.2	9.0	6.9	7.8	-	2.3	-	-	17.8	9.6	16.3	12.9	3.8	-1.0
1963	7.9	5.5	4.2	6.8	-	4.5	-	-	10.2	14.2	22.2	19.4	6.9	-3.4
1964	10.1	9.5	11.9	18.0	-	4.3	16.7	-	1.1	11.4	20.6	7.6	6.8	3.0
1965	7.3	9.7	10.0	11.4	-	-2.1	-	-	8.7	1.9	1.2	4.9	1.3	-3.4
1966	5.3	4.6	6.2	10.5	-	3.2	14.3	-	-2.0	7.2	14.7	8.7	-5.3	-1.5
1967	1.9	4.8	5.2	17.0	-	-1.0	-	-	3.6	-5.4	-2.8	-6.9	-12.9	1.0
1968	12.5	12.2	3.9	3.9	-	-83.3	12.5	-	4	13.3	13.4	3.1	20.5	32.2
1969	15.2	16.3	8.0	6.3	-	-187.5	33.3	21.4	12.9	12.3	28.4	-0.8	21.1	6.5
1970	6.0	-8.0	22.7	3.7	-	-280.4	-	-25.8	8.3	45.0	71.1	28.5	25.0	15.0
1971	12.5	10.1	7.5	5.1	18.3	19.4	-	12.9	7.5	16.7	26.8	15.6	-11.0	7.1
1972	1.9	6.7	11.5	13.9	13.2	-12.4	8.3	1.8	11.2	-6.0	-9.3	-2.4	-8.9	9.3
1973	19.7	9.4	15.0	15.6	20.2	-0.5	-7.7	5.8	5.7	39.2	42.8	37.2	55.8	8.0
1974	4.8	0.6	1.9	1.8	4.6	-2.2	-	1.0	-5.2	11.0	17.3	2.9	-3.1	13.3
1975	2.8	8.6	0.7	-1.7	-6.3	49.4	8.3	14.1	15.5	-5.1	-2.6	-	-7.5	-33.6
1976	11.5	8.3	6.2	4.4	6.4	22.9	30.8	8.6	13.2	16.4	13.8	17.7	34.3	5.9
1977	10.0	7.2	8.0	5.8	19.4	13.1	23.5	6.5	6.9	14.0	11.7	12.1	35.1	0.9
1978	6.1	9.4	6.0	6.8	0.2	7.0	-4.8	13.4	4.7	1.6	1.6	2.0	7.5	-17.7
1979	7.5	9.8	8.0	6.4	9.6	17.9	10.0	14.3	-2.5	4.2	5.3	-0.7	13.0	-17.1
1980	5.6	5.2	-3.4	0.5	-32.7	-0.2	-	11.1	5.9	6.2	13.5	-2.4	-7.0	-1.3
1981	2.9	4.7	2.7	2.8	-3.4	6.7	-4.5	5.9	4.7	0.1	4.0	-9.9	-4.0	6.8
1982	1.8	1.2	3.7	3.6	-1.0	6.8	14.3	-0.8	3.8	2.7	4.7	-6.8	6.1	1.7
1983	4.4	4.8	1.6	4.2	-29.1	3.0	-	6.3	7.4	3.8	4.4	-4.7	12.3	-0.8

1960 = 100

1965	157	154	x	175	x	109	140	x	x	168	224	184	137	99
1970	232	202	x	259	x	203	240	x	x	314	584	244	206	159
1971	261	223	x	272	x	243	240	x	x	366	741	282	183	170
1972	266	238	x	310	x	213	260	x	x	344	671	276	167	186
1973	319	260	x	358	x	212	240	x	x	479	959	378	260	200
1974	334	261	x	365	x	207	240	x	x	532	1124	389	252	227
1975	343	284	x	359	x	309	260	x	x	505	1095	389	233	151
1976	382	308	x	375	x	380	340	x	x	588	1247	458	313	160
1977	421	330	x	396	x	430	420	x	x	670	1392	513	423	161
1978	446	360	x	423	x	460	400	x	x	681	1414	524	455	133
1979	480	396	x	451	x	543	440	x	x	709	1488	520	514	110
1980	506	416	x	453	x	542	440	x	x	753	1688	508	478	108
1981	521	436	x	466	x	578	420	x	x	754	1755	457	459	116
1982	530	441	x	483	x	617	480	x	x	774	1838	426	487	118
1983	554	462	x	503	x	636	480	x	x	804	1920	406	546	117

X DER STEUEREINNAHMEN

1960	100	73.3	58.5	18.2	-	2.2	0.1	-	14.7	26.7	7.5	8.1	6.0	5.2
1965	100	71.5	56.9	20.2	-	1.5	0.1	-	14.5	28.5	10.6	9.4	5.2	3.3
1970	100	63.9	24.6	20.3	2.4	1.9	0.1	30.9	8.2	36.1	18.8	8.5	5.3	3.6
1971	100	62.5	23.5	18.9	2.5	2.1	0.1	31.0	7.8	37.5	21.2	8.7	4.2	3.4
1972	100	65.4	25.8	21.2	2.8	1.8	0.1	31.0	8.6	34.6	18.9	8.4	3.8	3.6
1973	100	59.8	24.8	20.5	2.8	1.5	0.1	27.4	7.6	40.2	22.5	9.6	4.9	3.3
1974	100	57.4	24.1	19.9	2.8	1.4	0.1	26.4	6.8	42.6	25.2	9.4	4.5	3.5
1975	100	60.6	23.6	19.3	2.6	2.0	0.1	29.3	7.7	39.4	23.9	9.1	4.1	2.3
1976	100	56.9	22.5	17.8	2.5	2.2	0.1	28.5	7.8	41.1	24.4	9.7	4.9	2.2
1977	100	57.4	22.1	17.1	2.7	2.3	0.1	27.6	7.6	42.6	24.7	9.8	6.0	2.0
1978	100	59.2	22.1	17.3	2.5	2.3	0.1	29.5	7.5	40.8	23.7	9.5	6.1	1.5
1979	100	60.5	22.2	17.1	2.6	2.5	0.1	31.4	6.8	39.5	23.2	8.7	6.4	1.2
1980	100	60.2	20.3	16.3	1.6	2.4	0.1	33.0	6.8	39.8	24.9	8.1	5.6	1.1
1981	100	61.3	20.2	16.3	1.5	2.5	0.1	34.0	6.9	38.7	25.2	7.1	5.3	1.2
1982	100	61.9	20.6	16.6	1.5	2.6	0.1	33.1	7.1	39.1	25.9	6.5	5.5	1.2
1983	100	61.2	20.1	16.5	1.0	2.5	0.1	33.7	7.3	38.8	25.9	5.9	5.9	1.1

1) OHNE VERMOGENSWIRKSAMKEITEN.

2) AB 1981 VORLAUFIGES ERGEBNIS.

3) BIS 1967 IST DIE UMSATZSTEUER IN DIE SUMME DER PRODUKTIONSSTEUERN EINZULEGEN.

4) AUFKOMMEN AN STEUERN VOM UMSATZ SOWIE EINGEHALTENE UMSATZSTEUER AUFGRUND VON GESETZLICHEN SONDERREGELUNGEN.

5) BIS 1967 IST DIE EINFUHRUMSATZSTEUER IN DIE SUMME DER EINFUHRABGABEN EINZULEGEN.

6) 1970 UND 1971 EINSCHL., 1972 NACH ERSTATTUNG DES RUECKZAHLBAREN KONJUNKTURZUSCHLAGES, 1973 UND 1974 EINSCHL. STABILITAETZUSCHLAG.

7) VOR ABZUG DER ARBEITNEHMERSPARZULAGE (AB 1971).

8) VOR ABZUG DER INVESTITIONZUSCHLAGEN (AB 1969).

9 STEUEREINNAHMEN 1) DES STAATES NACH STEUERARTEN

9.3 LAENDER

JAHR 2)	INS- GESAMT	INDIREKTE STEUERN							DIREKTE STEUERN						
		ZUSAMMEN	PRODUKTIONSSTEUERN				VERWALTUNGS- GEBUEHREN	NICHT- ABZUGS- FAEHIGE UMSATZ- STEUER 4)	ZUSAMMEN	LOHN- STEUER 5) 6)	VERAN- LAGTE EIN- KOMMEN- STEUER 5) 7)	KOEPRER- SCHAFT- STEUER 7)	VER- MOEGEN- STEUER	SON- STIGE DIREKTE STEUERN	
			ZUSAMMEN	KFZ- STEUER 3)	GEWERBE- STEUER	SONSTIGE PRODUK- TIONS- STEUERN									
MILL. DM															
1960	22120	4583	4280	1050	700	2530	300	-	17540	5410	5830	4230	1090	980	
1961	26440	5900	4680	1153	770	2760	320	-	21440	6960	7030	4860	1420	1170	
1962	29550	5240	4890	1220	760	2910	350	-	24310	8090	7940	5060	1800	1420	
1963	30560	5530	5150	1293	780	3080	380	-	25030	8700	8340	4760	1670	1560	
1964	33270	6000	5570	1370	820	3380	430	-	27270	10070	8600	4890	1930	1780	
1965	34480	6350	5900	1400	820	3680	450	-	28130	10180	9030	4980	1880	2060	
1966	37380	6770	6280	1460	890	3930	490	-	30610	11810	9810	4690	2000	2300	
1967	38630	7210	6490	1560	910	4020	520	-	31620	12370	9940	4450	2420	2440	
1968	42170	7430	6870	1560	1000	4310	560	-	34740	14180	10250	5390	2260	2660	
1969	48930	8050	7440	1683	1110	4650	610	-	40880	17300	11070	7110	2460	2940	
1970	54190	20760	8120	1760	2720	3640	660	11980	33430	15880	7140	4450	2870	3090	
1971	61740	23220	8970	1910	3230	3830	740	13510	38520	20000	8260	3850	3120	3290	
1972	73380	28190	10390	2200	3740	4150	820	17280	45190	23570	10370	4640	2990	3620	
1973	84290	30440	11190	2340	4460	4390	950	18300	53850	28600	12290	6060	3240	3660	
1974	92260	32840	11670	2430	4760	4480	1030	20140	59420	33540	12560	5870	3410	4040	
1975	89220	31260	11940	2490	4570	4880	1120	18200	57960	32660	12590	5420	3340	3950	
1976	100520	33230	12890	2650	4950	5290	1260	19080	67290	37150	14780	7290	3920	4150	
1977	113370	35670	14050	2790	5730	5530	1300	20320	77700	41480	16530	9840	5000	4850	
1978	119680	40530	14520	2960	5780	5780	1320	24690	79150	42120	16880	10590	4520	5040	
1979	129070	45610	16020	3570	6560	6090	1380	28210	83460	44320	16760	11960	4480	5940	
1980	135100	47040	14230	3100	4900	6230	1470	31340	88060	50300	16360	11130	4670	5600	
1981	135980	47690	14370	3100	4820	6450	1600	31720	88290	52330	14750	10690	4690	5830	
1982	140250	49430	14790	3140	4840	6810	1710	32930	90820	54820	13760	11340	4980	5920	
1983	147950	53760	15340	3283	4050	8010	1800	36620	94190	57240	13140	12730	4990	6090	
VERAENDERUNG GEGENUEBER DEM VORJAHR IN %															
1961	19.5	9.2	9.3	9.5	10.0	9.1	6.7	-	22.2	28.7	20.6	14.9	30.3	19.4	
1962	11.8	4.8	4.5	6.1	-1.3	5.4	9.4	-	13.4	16.2	12.9	4.1	26.8	21.4	
1963	3.4	5.5	5.3	5.7	2.6	5.8	8.6	-	3.0	7.5	5.0	-5.9	-7.2	9.9	
1964	8.9	8.5	8.2	6.2	5.1	9.7	13.2	-	8.9	15.7	3.1	2.7	15.6	14.1	
1965	3.6	5.8	5.9	2.2	-	8.9	4.7	-	3.2	1.1	5.0	1.8	-2.6	15.7	
1966	8.4	6.6	6.4	4.3	8.5	6.8	8.9	-	8.8	16.0	8.6	-5.8	6.4	11.7	
1967	3.3	3.5	3.3	6.8	2.2	2.3	6.1	-	3.3	4.7	1.3	-5.1	21.0	6.1	
1968	9.2	6.0	5.9	-	9.9	7.2	7.7	-	9.9	14.6	3.1	21.1	-6.6	9.0	
1969	16.0	8.3	8.3	7.7	11.0	7.9	8.9	-	17.7	22.0	8.0	31.9	8.8	10.5	
1970	10.8	157.9	9.1	4.8	145.0	-21.7	8.2	-	-18.2	-8.2	-35.5	-37.4	16.7	5.1	
1971	13.9	11.8	10.5	8.5	18.8	5.2	12.1	12.8	15.2	25.9	15.7	-13.5	8.7	6.5	
1972	18.9	21.4	12.5	15.2	15.8	8.4	10.8	27.9	17.3	17.8	25.5	20.5	-4.2	10.0	
1973	14.9	8.0	10.9	6.4	19.3	5.8	15.9	5.9	19.2	21.3	18.5	30.6	8.4	1.1	
1974	9.5	7.9	4.3	3.8	6.7	2.1	8.4	10.1	10.3	17.3	2.2	-3.1	5.2	10.4	
1975	-3.3	-4.8	2.3	2.5	-4.0	8.9	8.7	-9.6	-2.5	-2.6	0.2	-7.7	-2.1	-2.2	
1976	12.7	6.3	8.0	6.4	8.3	8.4	12.5	4.8	16.1	13.7	17.4	34.5	17.4	5.1	
1977	12.8	7.3	9.0	5.3	15.8	4.5	3.2	6.5	15.5	11.7	11.8	35.0	27.6	16.9	
1978	5.6	13.6	3.3	6.1	0.9	4.5	1.5	21.5	1.9	1.5	2.1	7.6	-9.6	3.9	
1979	7.8	12.5	10.3	20.6	10.0	5.4	4.5	14.3	5.4	5.2	-0.7	12.9	-0.9	17.9	
1980	4.7	3.1	-11.2	-13.2	-23.0	2.3	6.5	11.1	5.5	13.5	-2.4	-6.9	4.2	-5.7	
1981	0.7	1.4	1.0	-	-1.6	3.5	8.8	1.2	0.3	4.0	-9.8	-4.0	0.4	4.1	
1982	3.1	3.6	2.9	1.3	0.4	5.6	6.9	3.8	2.9	4.8	-6.7	6.1	6.2	1.5	
1983	5.5	8.8	3.7	4.5	-16.3	17.6	5.3	11.2	3.7	4.4	-4.5	12.3	0.2	2.9	
1960 = 100															
1965	156	139	138	133	117	145	150	x	160	188	155	118	172	210	
1970	245	453	190	168	389	144	220	x	191	294	122	105	263	315	
1971	279	507	210	182	461	151	247	x	220	370	142	91	286	336	
1972	332	616	236	210	534	164	273	x	258	436	178	110	274	369	
1973	381	665	261	223	637	174	317	x	307	529	211	143	297	373	
1974	417	717	273	231	680	177	343	x	339	620	215	139	313	412	
1975	403	683	279	237	653	193	373	x	330	604	216	128	306	403	
1976	454	726	331	252	707	209	420	x	384	687	254	172	360	423	
1977	513	779	328	266	819	219	433	x	443	767	284	233	459	495	
1978	541	885	339	282	826	228	440	x	451	779	290	250	415	514	
1979	583	996	374	340	909	241	460	x	476	819	287	283	411	606	
1980	611	1027	332	295	700	246	490	x	502	930	281	263	428	571	
1981	615	1041	336	295	689	255	533	x	503	967	253	253	430	595	
1982	634	1079	346	299	691	269	570	x	518	1013	236	268	457	604	
1983	669	1174	358	312	579	317	600	x	537	1058	225	301	458	621	
% DER STEUEREINNAHMEN															
1960	100	20.7	19.3	4.7	3.2	11.4	1.4	-	79.3	24.5	26.4	19.1	4.9	4.4	
1965	100	13.4	17.1	4.1	2.4	10.7	1.3	-	81.6	29.5	26.2	14.4	5.5	6.0	
1970	100	38.3	15.0	3.2	5.0	6.7	1.2	22.1	61.7	29.3	13.2	8.2	5.3	5.7	
1971	100	37.6	14.5	3.1	5.2	6.2	1.2	21.9	62.4	32.4	13.4	6.2	5.1	5.3	
1972	100	38.4	13.8	3.0	5.1	5.7	1.1	23.5	61.6	32.1	14.1	6.3	4.1	4.9	
1973	100	36.1	13.3	2.8	5.3	5.2	1.1	21.7	63.9	33.9	14.6	7.2	3.8	4.3	
1974	100	35.6	12.6	2.6	5.2	4.9	1.1	21.8	64.4	36.4	13.6	6.4	3.7	4.4	
1975	100	35.0	13.4	2.3	5.1	5.5	1.3	20.4	65.0	36.6	14.1	6.1	3.7	4.4	
1976	100	33.1	12.8	2.6	4.9	5.3	1.3	19.3	66.9	37.0	14.7	7.3	3.9	4.1	
1977	100	31.5	12.4	2.5	5.1	4.9	1.1	17.9	68.5	36.6	14.6	8.7	4.4	4.3	
1978	100	33.9	12.1	2.5	4.8	4.8	1.1	20.6	66.1	35.2	14.1	8.8	3.8	4.2	
1979	100	35.3	12.4	2.8	4.9	4.7	1.1	21.9	64.7	34.3	13.0	9.3	3.5	4.6	
1980	100	34.8	13.5	2.3	3.6	4.6	1.1	23.2	65.2	37.2	12.1	8.2	3.5	4.1	
1981	100	35.1	13.6	2.3	3.5	4.7	1.2	23.3	64.9	38.5	10.8	7.9	3.4	4.3	
1982	100	35.2	10.5	2.2	3.5	4.9	1.2	23.5	64.8	39.1	9.8	8.1	3.6	4.2	
1983	100	36.3	13.4	2.2	2.7	5.4	1.2	24.8	63.7	38.7	8.9	8.6	3.4	4.1	

1) OHNE VERMOEGENSWIRKSAME STEUERN.

2) AB 1981 VORLAUEFIGES ERGEBNIS.

3) SOWEIT NICHT VON PRIVATEN HAUSHALTEN GEZAHLT.

4) AUFKOMMEN AN STEUERN VOM UMSATZ SOWIE EINBEHALTENE UMSATZSTEUER AUFGRUND VON GESETZLICHEN SONDERREGELUNGEN.

5) 1970 UND 1971 EINSCHL., 1972 NACH ERSTATTUNG DES RUECKZAHLBAREN KONJUNKTURZUSCHLAGES, 1973 UND 1974 EINSCHL. STABILITAETZUSCHLAG.

6) VOR ABZUG DER ARBEITNEHMERSPARZULAGE (AB 1971).

7) VOR ABZUG DER INVESTITIONSZUSCHLAGEN (AB 1969).

9 STEUEREINNAHMEN 1) DES STAATES NACH STEUERARTEN

9.4 GEMEINDEN

JAHR 2)	INSGESAMT	INDIREKTE STEUERN						DIREKTE STEUERN				
		ZUSAMMEN	PRODUKTIONSSTEUERN				VER- WALTUNGS- GEBUEHREN	ZUSAMMEN	LOHN- STEUER 34)	VERANLAGTE EINKOMMEN- STEUER 35)	SONSTIGE DIREKTE STEUERN	
			ZUSAMMEN	GRUND- STEUER	GEWERBE- STEUER	SONSTIGE PRODUK- TIONEN- STEUERN						
MILL. DM												
1960	8713	4670	8563	1630	6080	850	110	40	-	-	40	
1961	9490	9450	9320	1720	6660	943	130	40	-	-	40	
1962	10250	10210	10070	1870	7220	980	140	40	-	-	40	
1963	10810	10760	10600	1950	7690	960	160	50	-	-	50	
1964	11550	11500	11320	2000	8280	1040	180	50	-	-	50	
1965	12340	11990	11780	2110	8530	1140	210	50	-	-	50	
1966	12920	12870	12640	2230	9200	1210	230	50	-	-	50	
1967	12950	12900	12640	2360	9100	1180	260	50	-	-	50	
1968	13610	13560	13280	2470	9540	1270	280	50	-	-	50	
1969	17960	17500	17180	2590	13110	1480	320	460	410	-	50	
1970	17290	13560	10200	2690	5830	1680	360	6730	4590	2080	60	
1971	20200	11930	11460	2810	6510	2140	440	8300	5840	2390	70	
1972	24210	14190	13690	3010	8190	2490	500	10020	6900	3050	70	
1973	28510	16460	15900	3210	9800	2890	560	12050	8390	3580	80	
1974	31160	17620	16960	3520	10340	3100	660	13540	9820	3640	80	
1975	31290	18010	17300	4150	9890	3260	710	13280	9580	3600	100	
1976	36060	20710	19930	4800	11500	3630	780	15350	10940	4290	120	
1977	39890	22690	21870	5290	12930	3650	820	17200	12200	4860	140	
1978	41420	23940	23020	5480	13840	3700	920	17480	12420	4910	150	
1979	42660	24440	23490	5700	13900	3890	950	18220	13170	4900	150	
1980	49000	27510	26550	5800	18960	1790	960	21490	16130	5210	150	
1981	47720	26130	25160	5980	18100	1080	970	21590	16760	4680	150	
1982	48590	26550	25550	6310	18170	1070	1000	22040	17550	4320	170	
1983	51200	28580	27540	6730	19940	870	1040	22620	18330	4110	180	

VERAENDERUNG GEGENUEBER DEM VORJAHR IN %

1961	9.0	9.0	8.9	5.5	9.5	13.6	18.2	x	-	-	-
1962	8.3	8.0	8.0	8.7	8.4	4.3	7.7	x	-	-	-
1963	5.5	5.4	5.3	4.3	6.5	-2.0	14.3	x	-	-	25.0
1964	6.8	6.9	6.8	2.6	7.7	8.3	12.5	x	-	-	-
1965	4.2	4.3	4.1	5.5	3.0	9.6	16.7	x	-	-	-
1966	7.3	7.3	7.3	5.7	7.9	6.1	9.5	x	-	-	-
1967	0.2	0.2	-	5.8	-1.1	-2.5	13.0	x	-	-	-
1968	5.1	5.1	5.1	4.7	4.8	7.6	7.7	x	-	-	-
1969	32.0	29.1	29.4	4.9	37.4	16.5	14.3	x	-	-	-
1970	-3.7	-39.7	-40.6	3.9	-55.5	13.5	12.5	x	x	-	20.0
1971	16.8	12.7	12.4	4.5	11.7	27.4	22.2	23.3	27.2	14.9	16.7
1972	19.9	19.2	19.5	7.1	25.8	16.4	13.6	20.7	18.2	27.6	-
1973	17.8	16.0	16.1	6.6	19.7	16.1	12.0	20.3	21.6	17.4	14.3
1974	9.3	7.0	6.7	9.7	5.5	7.3	17.9	12.4	17.0	1.7	-
1975	0.4	2.2	2.0	17.9	-4.4	5.2	7.6	-1.9	-2.4	-1.1	25.0
1976	15.2	15.0	15.2	15.7	16.3	11.3	9.9	15.6	14.2	19.2	20.0
1977	10.6	9.6	9.7	10.2	12.4	0.6	5.1	12.1	11.5	13.3	16.7
1978	3.8	5.5	5.3	3.6	7.0	1.4	12.2	1.6	1.8	1.0	7.1
1979	3.0	2.1	2.0	4.0	0.4	5.1	3.3	4.2	6.0	-0.2	-
1980	14.9	12.6	13.0	1.8	36.4	-54.0	1.1	17.9	22.5	6.3	-
1981	-2.6	-5.0	-5.2	3.1	-4.5	-39.7	1.0	0.5	3.9	-10.2	-
1982	1.8	1.6	1.6	5.5	0.4	-0.9	3.1	2.1	4.7	-7.7	13.3
1983	5.4	7.6	7.8	6.7	9.7	-18.7	4.0	2.6	4.4	-4.9	5.9

1960 = 100

1965	138	136	138	129	140	134	191	x	x	x	125
1970	199	122	119	165	96	198	327	x	x	x	150
1971	232	137	134	172	107	252	400	x	x	x	175
1972	278	164	160	185	135	293	455	x	x	x	175
1973	327	193	186	197	161	340	509	x	x	x	200
1974	358	203	193	216	170	365	600	x	x	x	200
1975	359	208	202	255	163	384	645	x	x	x	250
1976	414	239	233	294	189	427	709	x	x	x	300
1977	458	262	255	325	213	429	745	x	x	x	350
1978	476	276	269	336	228	435	836	x	x	x	375
1979	490	282	274	350	229	458	864	x	x	x	375
1980	563	317	310	356	312	211	873	x	x	x	375
1981	548	321	294	367	298	127	882	x	x	x	375
1982	558	306	298	387	299	126	909	x	x	x	425
1983	588	330	322	413	328	102	945	x	x	x	450

x DER STEUEREINNAHMEN

1960	100	99.5	98.3	18.7	69.8	9.8	1.3	0.5	-	-	0.5
1965	130	99.6	97.8	17.5	70.8	9.5	1.7	0.4	-	-	0.4
1970	106	61.1	59.3	15.6	33.7	9.7	2.1	38.9	26.5	12.0	0.3
1971	100	58.9	56.7	13.9	32.2	10.6	2.2	41.1	28.9	11.8	0.3
1972	130	58.6	56.5	12.4	33.8	10.3	2.1	41.4	28.5	12.6	0.3
1973	100	57.7	55.4	11.3	34.4	13.1	2.0	42.3	29.4	12.6	0.3
1974	130	56.5	54.4	11.3	33.2	9.9	2.1	43.5	31.5	11.7	0.3
1975	130	57.6	55.3	13.3	31.6	13.4	2.3	42.4	30.6	11.5	0.3
1976	170	57.4	55.3	13.3	31.9	10.1	2.2	42.6	30.3	11.9	0.3
1977	133	56.9	54.8	13.3	32.4	9.2	2.1	43.1	30.6	12.2	0.4
1978	133	57.8	55.6	13.2	33.4	8.9	2.2	42.2	30.0	11.9	0.4
1979	133	57.3	55.1	13.4	32.6	9.1	2.2	42.7	30.9	11.5	0.4
1980	133	56.1	54.2	11.8	38.7	3.7	2.0	43.9	32.9	10.6	0.3
1981	133	54.3	52.7	12.5	37.9	2.3	2.0	45.2	35.1	9.8	0.3
1982	133	54.6	52.6	13.0	37.4	2.2	2.1	45.4	36.1	8.9	0.3
1983	133	55.3	53.3	13.1	38.9	1.7	2.0	44.2	35.8	8.0	0.4

1) OHNE VERMOEGENSWIRKSAME STEUERN.

2) AB 1981 VORLAUFIGES ERGEBNIS.

3) 1973 UND 1971 EINSCHL. 1972 NACH ERSTATTUNG DES RUECK-
ZAHLEAREN KONJUNKTURZUSCHLAGES, 1973 UND 1974 EINSCHL.

STABILITAETZUSCHLAG.

4) VOR ABZUG DER ARBEITNEHMERSPARZULAGE (AB 1971).

5) VOR ABZUG DER INVESTITIONSZUSCHLAGEN (AB 1969).

10 TATSÄCHLICHE SOZIALBEITRÄGE AN DEN STAAT NACH BEITRAGSARTEN

JAHR 1)	INS- GESAMT	FÜR ALTERS- UND HINTERBLIEBENEN- VERSICHERUNG 2)				FÜR KANKEN- UND UNFALL- VERSICHERUNG				FÜR ARBEITSLOSENVERSICHERUNG			
		ZUSAMMEN	ARBEIT- GEBER- BEITRÄGE	ARBEIT- NEHMER- BEITRÄGE	SONSTIGE BEITRÄGE	ZUSAMMEN	ARBEIT- GEBER- BEITRÄGE	ARBEIT- NEHMER- BEITRÄGE	SONSTIGE BEITRÄGE	ZUSAMMEN	ARBEIT- GEBER- BEITRÄGE	ARBEIT- NEHMER- BEITRÄGE	SONSTIGE BEITRÄGE

MILL. DM

1960	28980	15203	7640	6963	600	11090	4930	3820	2340	2690	1560	890	240
1961	31850	17180	8640	7860	680	12580	5510	4420	2650	2090	1300	550	240
1962	35380	18980	9560	8740	680	14300	6150	5090	3060	2100	1310	560	230
1963	38150	20400	10290	9360	750	15140	6370	5330	3440	2610	1610	760	240
1964	40560	22260	11100	10350	810	16160	6880	5770	3510	2140	1240	760	140
1965	44820	24910	12460	11550	900	18270	7860	6480	3930	1640	830	810	-
1966	49720	26810	13420	12390	1000	21080	9040	7490	4550	1830	920	910	-
1967	52050	27010	13450	12420	1140	22920	9120	7730	6070	2120	1070	1050	-
1968	57390	31010	15590	14350	1070	24080	9670	8330	6080	2300	1160	1140	-
1969	65810	36050	18530	16970	1150	26650	10610	9420	6620	2510	1270	1240	-
1970	78210	45710	23170	21300	1240	29340	11390	9960	7990	3160	1600	1560	-
1971	90620	52530	26600	24540	1390	34520	14250	10600	9670	3570	1790	1780	-
1972	103870	58110	29520	26840	1750	39910	16230	12200	11480	5850	3230	2620	-
1973	123240	68590	35170	31410	2010	47860	19310	14770	13780	6790	3870	2920	-
1974	137670	75230	38660	34000	2570	55060	21750	16540	16770	7380	4180	3200	-
1975	153430	79270	40760	35610	2900	65090	24700	19120	21270	9070	5080	3980	10
1976	173910	85390	43830	38150	3410	74630	28210	22250	24170	13890	7500	6380	10
1977	184990	91510	47110	41270	3130	78600	30610	24300	23690	14880	7970	6900	10
1978	196170	99270	50060	44020	5190	81660	32760	25870	22430	15840	8440	7380	20
1979	211970	108840	54310	47640	6890	86000	35130	27620	23250	17130	9120	7990	20
1980	229100	117670	59370	51780	6520	92910	37980	30160	24770	18520	9850	8640	30
1981	248170	128270	63500	55020	9750	100640	40760	32590	27290	19260	10210	9020	30
1982	263520	130580	63990	55170	11420	106450	42390	34110	29950	26490	14010	12460	20
1983	268810	130580	65460	56250	8870	107750	42760	34430	30560	30480	15960	14480	40

VERÄNDERUNG GEGENÜBER DEM VORJAHR IN %

1961	9.9	13.0	13.1	12.9	13.3	11.8	15.7	13.2	-22.3	-22.3	-16.7	-38.2	X
1962	11.1	10.5	10.6	11.2	-	11.6	15.2	15.5	0.5	0.5	0.8	1.8	X
1963	7.8	7.5	7.6	7.1	10.3	3.6	4.7	12.4	24.3	24.3	22.9	35.7	X
1964	6.3	9.1	7.9	10.6	8.0	8.0	8.3	2.0	-18.0	-18.0	-23.0	-	X
1965	10.5	11.9	12.3	11.6	11.1	14.2	12.3	12.0	-23.4	-23.4	-33.1	6.6	X
1966	10.9	7.6	7.7	7.3	11.1	15.0	15.6	15.8	11.6	11.6	10.8	12.3	X
1967	4.7	0.7	0.2	0.2	14.0	0.9	3.2	33.4	15.8	15.8	16.3	15.4	X
1968	10.3	14.8	15.9	15.5	-6.1	6.0	7.8	0.2	8.5	8.5	8.4	8.6	X
1969	14.7	18.2	18.9	18.3	7.5	9.7	13.1	8.9	9.1	9.1	9.5	8.8	X
1970	18.8	24.7	25.0	25.5	7.8	7.4	5.7	20.7	25.9	25.9	26.0	25.8	X
1971	15.9	14.9	14.8	15.2	12.1	25.1	6.4	21.0	13.0	13.0	11.9	14.1	X
1972	14.6	10.6	11.0	9.4	25.9	13.9	15.1	18.7	63.9	63.9	80.4	47.2	X
1973	18.6	18.0	19.1	17.0	14.9	19.0	21.1	20.0	16.1	16.1	19.8	11.5	X
1974	11.7	9.7	9.9	8.2	27.9	12.6	12.0	21.7	8.7	8.7	8.0	9.6	X
1975	11.4	5.4	5.4	4.7	12.8	13.6	15.6	26.8	22.9	22.9	21.5	24.4	X
1976	13.3	7.7	7.5	7.1	17.6	14.2	16.4	13.6	53.1	53.1	47.6	60.3	X
1977	6.4	7.2	7.5	8.2	-8.2	8.5	9.2	-2.0	7.1	7.1	6.3	8.2	X
1978	6.0	8.5	6.3	6.7	65.8	7.0	6.5	-5.3	6.5	6.5	5.9	7.0	X
1979	8.1	9.6	8.5	8.2	32.8	7.2	6.8	3.7	8.1	8.1	8.1	8.3	X
1980	8.1	8.1	9.3	8.7	-5.4	8.1	9.2	6.5	8.1	8.1	8.0	8.1	X
1981	8.3	9.0	7.0	6.3	49.5	7.3	8.1	10.2	4.0	4.0	3.7	4.4	X
1982	6.2	1.8	0.8	0.3	17.1	4.0	4.7	9.7	37.5	37.5	37.2	38.1	X
1983	2.0	-	2.3	2.0	-22.3	0.9	0.9	2.0	15.1	15.1	13.9	16.2	X

1960 = 100

1965	155	164	163	166	150	165	159	170	168	61	53	91	X
1970	270	301	303	306	207	265	231	261	341	117	103	175	X
1971	313	346	348	353	232	311	289	277	413	133	115	200	X
1972	358	382	386	386	292	360	329	319	491	217	207	294	X
1973	425	451	460	451	335	432	392	387	589	252	248	328	X
1974	475	495	506	489	428	496	441	433	717	274	268	360	X
1975	529	522	534	512	483	587	501	501	909	337	326	447	X
1976	600	562	574	548	568	673	572	582	1033	516	481	717	X
1977	638	602	617	593	522	709	621	636	1012	553	511	775	X
1978	677	653	655	632	865	731	665	677	959	589	541	829	X
1979	731	716	711	684	1148	775	713	723	994	637	585	898	X
1980	791	774	777	744	1087	838	770	790	1059	688	631	971	X
1981	856	844	831	791	1625	907	827	853	1166	716	654	1013	X
1982	909	859	838	793	1903	960	860	893	1280	985	898	1400	X
1983	928	859	857	808	1478	972	867	901	1306	1133	1023	1627	X

% DER TATSÄCHLICHEN SOZIALBEITRÄGE

1960	100	52.4	26.4	24.3	2.1	38.3	17.0	13.2	8.1	9.3	5.4	3.1	0.8
1965	100	55.6	27.8	25.8	2.0	40.8	17.5	14.5	8.8	3.7	1.9	1.8	-
1970	100	58.4	29.6	27.2	1.6	37.5	14.6	12.7	10.2	4.0	2.0	2.0	-
1971	100	58.3	29.4	27.1	1.5	38.1	15.7	11.7	10.7	3.9	2.0	2.0	-
1972	100	55.9	28.4	25.3	1.7	38.4	15.6	11.7	11.1	5.6	3.1	2.5	-
1973	100	55.7	28.5	25.5	1.6	38.8	15.7	12.0	11.2	5.5	3.1	2.4	-
1974	100	54.6	28.1	24.7	1.9	40.0	15.8	12.0	12.2	5.4	3.0	2.3	-
1975	100	51.7	26.6	23.2	1.9	42.4	16.1	12.5	13.9	5.9	3.3	2.6	0.0
1976	100	49.1	25.2	21.9	2.0	42.9	16.2	12.8	13.9	8.0	4.3	3.7	0.0
1977	100	49.5	25.5	22.3	1.7	42.5	16.5	13.1	12.8	8.0	4.3	3.7	0.0
1978	100	50.6	25.5	22.4	2.6	41.3	16.7	13.2	11.4	8.1	4.3	3.8	0.0
1979	100	51.3	25.6	22.5	3.3	40.6	16.6	13.0	11.0	8.1	4.3	3.8	0.0
1980	100	51.4	25.9	22.6	2.8	40.6	16.6	13.2	10.8	8.1	4.3	3.8	0.0
1981	100	51.7	25.6	22.2	3.9	40.6	16.4	13.1	11.0	7.8	4.1	3.6	0.0
1982	100	49.0	24.3	20.9	4.3	40.4	16.1	12.9	11.4	10.1	5.3	4.7	0.0
1983	100	48.6	24.4	20.9	3.3	40.1	15.9	12.8	11.4	11.3	5.9	5.4	0.0

1) AB 1981 VORLÄUFIGES ERGEBNIS.

2) BEITRÄGE AN DIE RENTENVERSICHERUNGEN DER ARBEITER UND ANGESTELLTEN, D.H. KNAPPSCHAFTLICHE RENTENVERSICHERUNG,

DIE ZUSATZVERSICHERUNGS-EINRICHTUNGEN IM ÖFFENTLICHEN DIENST UND DIE LANDWIRTSCHAFTLICHEN ALTERSKASSEN.

11 AUSGABEN 1) DES STAATES NACH AUSGABEARTEN

11.1 STAAT INSGESAMT

JAHR 2)	INSGESAMT	UEBERTRAGUNGEN					AUFWENDUNGEN FÜR DEN STAATSVERBRAUCH					ZINSEN AUF ÖFFENTLICHE SCHULDEN	BRUTTO- INVESTI- TIONEN
		ZUSAMMEN	SUBVEN- TIONEN	SOZIALE LEI- STUNGEN	SONSTIGE LAUFENDE UEBER- TRAGUNGEN	VERMOE- GENS- UEBER- TRAGUNGEN	ZUSAMMEN	SACH- AUFWAND 3)	EINKOMMEN AUS UNSELB- STÄEN- DIGER ARBEIT	ABZGL. VERKAUFE VON VER- WALTUNGS- LEI- STUNGEN 4)			
MILL. DM													
1960	99660	47300	2520	37960	2120	4700	40450	24590	20440	4580	2190	9720	
1961	113350	53920	2660	41410	2760	7090	45780	27370	23440	5020	2210	11440	
1962	129580	60360	2900	45170	2950	9040	52830	32830	25590	5590	2410	14280	
1963	140380	61230	3480	48100	3250	6400	59390	37130	28380	6120	2650	17110	
1964	153170	67290	4090	52340	3440	7420	62100	37930	30990	6820	2900	20880	
1965	170230	76490	5750	58740	4080	7920	69650	41910	35270	7530	3230	20860	
1966	181590	80820	5650	63870	3690	7410	75450	44510	39390	8450	4120	21200	
1967	193560	89450	5550	71530	4450	7920	80050	47470	41780	9200	5190	18870	
1968	211080	102290	12980	75240	6030	8040	82730	47870	44510	9650	5360	20680	
1969	233330	113640	11620	80970	7330	10720	93120	53150	50450	10480	5840	23730	
1970	264130	119320	11780	88170	7360	12510	106470	59020	59200	11750	6550	31290	
1971	304300	136270	12610	99120	8930	15610	126820	70200	70760	14140	7340	33870	
1972	340990	157580	15780	113460	10850	17490	141130	78320	79520	16710	8430	33850	
1973	386450	177990	18650	127120	13480	18740	163160	90470	92600	19910	10170	35130	
1974	444840	202350	18860	147420	14450	21620	190210	105740	107660	23190	12150	40130	
1975	508870	243820	20380	183570	17110	22760	210530	120200	116870	26540	14170	40350	
1976	545700	266550	21880	197800	18900	27970	222270	129200	123290	30220	17440	39440	
1977	581730	286920	24500	210050	22270	30100	234670	134970	131580	31880	20410	39730	
1978	621070	324550	29410	223190	24730	28120	252540	147000	140300	34760	21520	43560	
1979	670340	323200	30910	233710	27530	31050	273500	160710	150580	37790	24090	49550	
1980	724560	342230	30300	249030	29200	33700	297900	176410	162660	41170	28790	55640	
1981	767590	362230	28890	270560	31580	31400	317840	189600	173080	44840	35390	52130	
1982	797670	381090	29140	287590	32690	31670	325330	195870	177860	48400	43880	47370	
1983	817230	389600	30540	291910	34570	32580	333470	201550	183090	51170	50380	43780	
VERÄNDERUNG GEGENÜBER DEM VORJAHR IN %													
1961	13.7	14.0	5.6	9.1	30.2	50.9	13.2	11.3	14.7	9.8	0.9	17.7	
1962	14.3	11.4	9.0	9.1	6.9	27.5	15.4	19.9	9.2	11.1	9.0	24.8	
1963	8.3	1.9	20.0	6.5	10.2	-29.2	12.4	13.1	10.9	9.5	10.0	19.8	
1964	9.1	9.9	17.5	8.8	5.8	15.9	4.6	2.2	9.2	11.4	9.4	22.0	
1965	11.1	13.7	40.6	12.2	18.6	6.7	12.2	10.5	13.8	10.4	11.4	-0.1	
1966	6.7	5.7	-1.7	8.7	-4.7	-6.4	8.3	6.2	11.7	12.2	27.6	1.6	
1967	6.6	10.7	-1.8	12.0	14.4	6.9	6.1	6.7	6.1	8.9	26.0	-11.0	
1968	9.1	14.4	133.9	5.2	35.5	1.5	3.3	0.8	6.5	4.9	3.7	9.6	
1969	10.5	8.2	-10.5	7.6	21.6	33.3	12.6	11.0	13.3	8.6	8.6	14.7	
1970	13.2	8.3	1.4	8.9	0.4	16.7	14.3	11.0	17.3	12.1	12.2	31.9	
1971	15.2	13.7	7.0	12.4	21.3	24.8	19.1	18.9	19.5	20.3	12.1	8.2	
1972	12.1	15.6	25.1	14.5	21.5	12.0	11.3	11.6	12.4	18.2	14.9	-0.1	
1973	13.3	13.3	18.2	12.0	24.2	7.1	15.6	15.5	16.4	19.2	20.6	3.8	
1974	15.1	13.7	1.1	16.0	7.2	15.4	16.6	16.9	16.3	16.5	19.5	14.2	
1975	14.4	20.5	8.1	24.5	18.4	5.3	10.7	13.7	8.6	14.4	16.6	0.5	
1976	7.2	9.3	7.4	7.8	10.5	22.9	5.6	7.5	5.5	13.9	23.1	-2.3	
1977	6.6	7.6	12.0	6.2	17.8	7.6	5.6	4.5	6.7	5.5	17.0	0.7	
1978	6.6	5.4	20.0	4.8	11.0	-6.6	7.6	8.9	6.6	9.0	5.4	9.6	
1979	8.1	6.9	5.1	6.1	11.3	10.4	8.3	9.3	7.3	8.7	11.9	13.8	
1980	8.1	5.9	-2.0	6.6	6.1	8.5	8.9	9.8	8.0	8.9	19.5	12.3	
1981	5.9	5.8	-4.7	8.6	7.5	-6.8	6.7	7.5	6.4	8.9	22.9	-6.3	
1982	3.9	5.2	0.9	6.3	4.2	0.9	2.4	3.3	2.8	7.9	24.0	-9.1	
1983	2.5	2.2	4.8	1.5	5.8	2.9	2.5	2.9	2.9	5.7	14.8	-7.6	
JAHRESDURCHSCHNITTliche VERÄNDERUNG IN %													
1960/83	9.0	9.6	11.5	9.3	12.9	8.8	9.6	9.6	10.0	11.1	14.6	6.8	
1960/70	10.2	9.7	16.7	8.8	13.3	10.3	10.2	9.2	11.2	9.9	11.6	12.4	
1970/80	10.6	11.1	9.9	10.9	14.8	10.4	13.8	11.6	10.6	13.4	16.0	5.9	
1960/65	11.3	10.1	17.9	9.1	14.0	11.0	11.5	11.3	11.5	10.5	8.1	16.5	
1965/70	9.2	9.4	15.4	8.5	12.5	9.6	8.9	7.1	10.9	9.3	15.2	8.4	
1970/75	14.0	15.3	11.6	15.8	18.4	12.7	14.6	15.3	14.6	17.7	16.7	5.2	
1975/80	7.3	7.0	8.3	6.3	11.3	8.2	7.2	8.0	6.8	9.2	15.2	6.6	
1980/83	4.1	4.4	0.3	5.4	5.8	-1.1	3.8	4.5	4.0	7.5	20.5	-7.7	
1960 = 100													
1965	171	162	228	155	192	169	172	170	173	164	147	215	
1970	265	253	467	232	347	266	263	240	290	257	299	322	
1975	511	515	809	484	807	484	520	489	572	579	647	415	
1976	548	564	868	521	892	595	549	525	603	660	796	406	
1977	584	607	972	553	1050	640	580	549	644	696	932	409	
1978	622	639	1167	580	1167	598	624	598	686	759	983	448	
1979	673	663	1227	616	1299	661	616	654	737	825	1100	510	
1980	727	724	1202	656	1377	717	736	717	796	899	1315	572	
1981	770	766	1146	713	1480	668	786	771	847	979	1616	536	
1982	830	806	1156	758	1542	674	804	797	870	1057	2004	487	
1983	820	824	1212	769	1631	693	824	820	896	1117	2300	450	
% DER AUSGABEN													
1960	100	47.5	2.5	38.1	2.1	4.7	40.6	24.7	20.5	4.6	2.2	9.8	
1965	130	44.9	3.4	34.5	2.4	4.7	40.9	24.6	20.7	4.4	1.9	12.3	
1970	106	45.4	4.5	33.4	2.8	4.7	40.3	22.3	22.4	4.4	2.5	11.8	
1975	130	47.9	4.3	36.1	3.4	4.5	41.4	23.6	23.0	5.2	2.8	7.9	
1976	106	48.3	4.3	36.2	3.5	5.1	40.7	23.7	22.6	5.5	3.2	7.2	
1977	100	49.3	4.2	36.1	3.8	5.2	40.3	23.2	22.6	5.5	3.5	6.8	
1978	130	48.8	4.7	35.5	4.0	4.5	40.7	23.7	22.6	5.6	3.5	7.0	
1979	106	48.2	4.6	34.9	4.1	4.6	40.8	24.0	22.5	5.6	3.6	7.4	
1980	130	47.2	4.2	34.4	4.0	4.7	41.1	24.3	22.4	5.7	4.0	7.7	
1981	130	47.2	3.8	35.2	4.1	4.1	41.4	24.7	22.5	5.8	4.6	6.8	
1982	130	47.8	3.7	36.1	4.1	4.0	40.8	24.6	22.3	6.1	5.5	5.9	
1983	130	47.7	3.7	35.7	4.2	4.0	40.8	24.7	22.4	6.3	6.2	5.4	

1) IN DER ABGRENZUNG DER VOLKSWIRTSCHAFTLICHEN GESAMTRECHNUNGEN, OHNE VORGÄNGE DER FINANZIERUNGSRECHNUNG.
2) AB 1981 VORLÄUFIGES ERGEBNIS.

3) KÄUFE VON GÜTERN FÜR DIE LAUFENDE PRODUKTION ZUZUEGLICH ABSCHREIBUNGEN UND GELEISTETER PRODUKTIONSSTEUERN.
4) EINSCHLIESSLICH SELBSTERSTELLTER ANLAGEN.

11 AUSGABEN 1) DES STAATES NACH AUSGABEARTEN

11.2 GEBIETSKOERPERSCHAFTEN

JAHR 2)	INS- GESAMT	UEBERTRAGUNGEN						AUFWENDUNGEN FÜR DEN STAATSVERBRAUCH						BRUTTO- IN- VESTI- TIONEN
		ZUSAMMEN	SULVEN- TIONEN	SOZIALE LEI- STUNGEN	LAUFENDE	SONSTIGE	VERMOEGENSUEBER- TRAGUNGEN	SACH- AUFWAND 3)	EIN- KOMMEN AUS UNSELB- STAEEN- DIGGER ARBEIT	ABZGL. VER- KAUEFE VON VERVAL- TUNGS- LEI- STUNGEN 4)	ZINSEN AUF OFFENT- LICHE SCHULDEN			
					UEBER- TRAGUNGEN AN ANDERE STAAT- LICHE EBENEN	UEBER- TRAGUNGEN						DARUNTER AN ANDERE STAAT- LICHE EBENEN		
MILL. DM														
1960	71680	26300	2520	12960	6010	2120	4690	-	31710	17150	19130	4570	2190	9480
1961	84410	34930	2660	13700	8730	2760	9150	2100	36020	19090	21950	5020	2210	11280
1962	95410	37040	2900	14940	7250	2950	9000	-	41920	23490	24000	5570	2410	14040
1963	102770	35920	3480	14890	7920	3250	6380	-	47340	26780	26660	6100	2650	16860
1964	113650	41190	4390	17570	8710	3440	7380	-	48910	26600	29110	6800	2900	20650
1965	126160	47760	5750	20740	9320	4080	7870	-	54540	28850	33200	7510	3230	20630
1966	131800	48990	5650	21760	10360	3870	7350	-	57770	29110	37100	8440	4120	20920
1967	136750	52040	5550	22950	11280	4410	7850	-	60960	30780	39380	9200	5190	18560
1968	149670	61860	12980	23520	11440	5940	7980	-	62010	29640	42020	9650	5380	20420
1969	165020	65720	11610	24420	11790	7230	10670	-	70000	32740	47690	10430	5840	23460
1970	188260	70810	11730	27310	12040	7260	12470	-	79880	35630	55950	11700	6550	31020
1971	216360	81190	12530	31130	13190	8780	15560	-	94320	41430	67000	14110	7340	33510
1972	239530	94570	15740	34970	15740	10700	17420	-	103080	44500	75240	16660	8430	33450
1973	268590	106170	18620	37430	18200	13310	18610	-	117640	49930	87550	19840	10170	34610
1974	303240	116960	18820	41640	20830	14250	21420	-	134770	56500	101450	23180	12150	39360
1975	343820	144150	20230	56840	27780	16760	22540	-	145940	62430	110030	26520	14170	39560
1976	363470	154340	21650	58190	28720	18500	27280	-	152950	67070	116090	30210	17440	38740
1977	385160	163780	24130	60490	28260	21720	29180	-	162010	69820	124060	31870	20410	38960
1978	414710	175550	28800	63680	31970	24110	26990	-	174760	77110	132400	34750	21520	42880
1979	450180	187630	30050	67790	32780	27030	29990	10	189660	85490	141950	37780	24090	48800
1980	485080	199670	29350	71590	37260	28790	32690	10	205770	93490	153420	41140	28790	54850
1981	515280	210210	27990	78480	42250	31070	30470	50	218750	100420	163090	44760	35390	50930
1982	532170	217570	28680	79860	45950	32470	30660	50	224650	105670	167290	48310	43880	46070
1983	540190	217000	30060	87780	47470	34260	31220	60	230310	109210	172180	51080	50380	42500
VERAENDERUNG GEGENUEBER DEM VORJAHR IN %														
1961	17.8	23.3	5.6	5.7	45.3	30.2	95.1	X	13.6	11.3	14.7	9.8	0.9	19.0
1962	13.0	6.1	9.0	9.1	17.0	6.9	-1.6	X	16.4	23.0	9.3	11.0	9.0	24.5
1963	7.7	-3.0	20.0	-0.3	9.2	10.2	-29.1	X	12.9	14.0	11.1	9.5	10.0	20.1
1964	10.6	14.7	17.5	18.0	10.0	5.8	15.7	X	3.3	-0.7	9.2	11.5	9.4	22.5
1965	11.0	16.0	40.6	18.0	7.0	18.6	6.6	X	11.5	8.5	14.1	10.4	11.4	-0.1
1966	4.5	2.6	-1.7	4.9	11.2	-5.1	-6.6	X	5.9	0.9	11.7	12.4	27.6	1.4
1967	3.8	6.2	-1.8	5.5	8.9	14.0	6.8	X	5.5	5.7	6.1	9.0	26.0	-11.3
1968	9.4	18.9	133.9	2.5	1.4	34.7	1.7	X	1.7	-3.7	6.7	4.9	3.7	10.0
1969	10.3	6.2	-10.6	3.8	3.1	21.7	33.7	X	12.9	10.5	13.5	8.1	8.6	14.9
1970	14.1	7.7	1.0	11.8	2.1	0.4	16.9	X	14.1	8.8	17.3	12.2	12.2	32.2
1971	14.9	14.7	6.8	14.0	9.6	20.9	24.8	X	18.1	16.3	19.7	20.6	12.1	8.0
1972	10.7	16.5	25.6	12.3	19.3	21.9	12.0	X	9.3	7.4	12.3	18.1	14.9	-0.2
1973	12.1	12.3	18.3	7.0	15.6	24.4	6.8	X	14.1	12.2	16.4	19.1	20.6	3.5
1974	12.9	10.2	1.1	11.2	14.5	7.1	15.1	X	14.6	13.2	15.9	16.8	19.5	13.7
1975	13.4	23.2	7.5	36.5	33.4	17.6	5.2	X	8.3	10.5	8.5	14.4	16.6	0.5
1976	5.7	7.1	7.0	2.4	3.4	10.4	21.0	X	4.8	7.4	5.5	13.9	23.1	-2.1
1977	6.0	6.1	11.5	4.0	-1.6	17.4	7.0	X	5.9	4.1	6.9	5.5	17.0	0.6
1978	7.7	7.2	19.4	5.3	13.1	11.0	-7.5	X	7.9	10.4	6.7	9.0	5.4	10.1
1979	8.6	6.9	4.3	6.5	2.5	12.1	11.1	X	8.5	10.9	7.2	8.7	11.9	13.8
1980	8.6	6.4	-2.3	5.6	13.7	6.5	9.0	X	8.5	9.4	8.1	8.9	19.5	12.4
1981	5.4	5.3	-4.6	9.6	13.4	7.9	-6.8	X	6.3	7.4	6.3	8.8	22.9	-7.1
1982	3.3	3.5	2.5	1.8	8.8	4.5	0.6	X	2.7	5.2	2.6	7.9	24.0	-9.5
1983	1.5	-0.3	4.8	1.2	-11.3	5.5	1.8	X	2.5	3.4	2.9	5.7	14.8	-7.7
JAHRESDURSCHNITTLLICHE VERAENDERUNG IN %														
1960/83	9.2	9.3	11.4	8.3	8.7	12.9	8.6	X	9.0	8.4	10.0	11.1	14.6	6.7
1960/70	10.1	9.6	16.6	7.7	7.2	13.1	10.3	X	9.7	7.6	11.3	9.9	11.6	12.6
1970/80	10.0	10.9	9.6	10.1	12.0	14.8	10.1	X	9.9	10.1	10.6	13.4	16.0	5.9
1960/65	12.0	11.0	17.9	9.9	9.2	14.0	10.9	X	11.5	11.0	11.7	10.4	8.1	16.8
1965/70	8.3	8.2	15.3	5.7	5.3	12.2	9.6	X	7.9	4.3	11.0	9.3	15.2	8.5
1970/75	12.8	15.3	11.5	15.8	18.2	18.2	12.6	X	12.8	11.9	14.5	17.8	16.7	5.0
1975/80	7.3	6.7	7.7	4.7	6.0	11.4	7.7	X	7.1	8.4	6.9	9.2	15.2	6.8
1980/83	3.4	2.8	0.8	4.1	3.0	6.0	-1.5	X	3.8	5.3	3.9	7.5	20.5	-8.2
1960 = 100														
1965	176	169	228	160	155	192	168	X	172	168	174	164	147	218
1970	263	250	465	211	200	342	266	X	252	208	292	256	299	327
1975	480	539	803	439	462	791	481	X	460	364	575	580	647	417
1976	507	545	859	449	478	873	582	X	482	391	607	661	796	409
1977	537	579	958	467	470	1025	622	X	511	407	649	697	932	411
1978	579	620	1143	491	532	1137	575	X	551	450	692	760	983	452
1979	628	663	1192	523	545	1275	639	X	598	498	742	827	1100	515
1980	682	736	1165	552	620	1358	697	X	649	545	802	900	1315	579
1981	719	743	1111	606	703	1466	650	X	690	586	853	979	1616	537
1982	742	769	1138	616	765	1532	654	X	708	616	874	1057	2004	486
1983	754	767	1193	623	678	1616	666	X	726	637	900	1118	2300	448
% DER AUSGABEN														
1960	100	39.5	3.5	18.1	8.4	3.0	6.5	-	44.2	23.9	26.7	6.4	3.1	13.2
1965	100	37.9	4.6	16.4	7.4	3.2	6.2	-	43.2	22.9	26.3	6.0	2.6	16.4
1970	100	37.6	6.2	14.5	6.4	3.9	6.6	-	42.4	18.9	29.7	6.2	3.5	16.5
1975	100	41.9	5.9	16.5	8.1	4.9	6.6	-	42.4	18.2	32.0	7.7	4.1	11.5
1976	100	42.5	6.0	16.0	7.9	5.1	7.5	-	42.1	18.5	31.9	8.3	4.8	10.7
1977	100	42.5	6.3	15.7	7.3	5.6	7.6	-	42.1	18.1	32.2	8.3	5.3	10.1
1978	100	42.3	6.9	15.4	7.7	5.8	6.5	-	42.1	18.6	31.9	8.4	5.2	10.3
1979	100	41.7	6.7	15.1	7.3	6.0	6.7	0.0	42.1	19.0	31.5	8.4	5.4	10.8
1980	100	43.3	6.0	14.0	7.6	5.9	6.7	0.0	42.1	19.1	31.4	8.4	5.9	11.2
1981	100	40.6	5.4	15.2	8.2	6.0	5.9	0.0	42.5	19.5	31.7	8.7	6.9	9.9
1982	100	43.9	6.4	15.0	8.6	6.1	5.8	0.0	42.2	19.9	31.4	9.1	8.2	8.7
1983	100	43.2	5.6	15.3	7.5	6.3	5.8	0.0	42.0	20.2	31.9	9.5	9.3	7.9

1) IN DER ABGRENZUNG DER VOLKSWIRTSCHAFTLICHEN GESAMTRECH-
NUNGEN, OHNE VORLAGE DER FINANZIERUNGSRECHNUNG.

2) AB 1981 VORLAEUFIGES ERGEBNIS.

3) KAEUFE VON GUETERN FÜR DIE LAUFENDE PRODUKTION ZUZUEG-
LICH ABSCHREIBUNGEN UND GELEISTETER PRODUKTIONSSTEUERN.

4) FINSCHLIESSLICH SELBSTERSTELLTER ANLAGEN.

11 AUSGABEN 1) DES STAATES NACH AUSGABEARTEN

11.3 BUND

JAHR 2)	INS- GESAMT	ÜBERTRAGUNGEN						AUFWENDUNGEN FÜR DEN STAATSVERBRAUCH						BRUTTO- IN- VESTI- TIONEN
		ZUSAMMEN	SULVEN- TIONEN	SOZIALE LEI- STUNGEN	LAUFENDE ÜBER- TRAGUNGEN AN ANDERE STAAT- LICHE EINHEITEN	SONSTIGE LAUFENDE ÜBER- TRAGUNGEN	VERMOEGENSUEBER- TRAGUNGEN	DARUNTER AN STAAT- LICHE EINHEITEN	ZUSAMMEN	SACH- AUFWAND 3)	EIN- KOMMEN AUS UNSELB- STÄNDIGER ARBEIT	ABZGL. VER- KAUFE VON VERMAL- TUNGS- LEI- STUNGEN 4)	ZINSEN AUF OFFENT- LICHE SCHULDEN- TIONEN	

MILL. DM

1960	39140	24.20	1490	7220	10150	1420	4340	1670	11960	8610	3600	250	970	1590
1961	47500	30160	1230	7420	10930	1920	8600	4040	14400	10200	4510	310	960	1840
1962	53040	31400	1200	7970	12260	1970	8000	2270	16200	13370	5190	360	1140	2300
1963	55040	29840	1440	7690	13160	2270	5350	2450	21120	15520	5970	370	1320	2760
1964	59330	34330	2000	9940	13950	2350	6140	2640	20280	14040	6630	390	1460	3210
1965	66910	39930	3430	12200	15160	2750	6360	2650	22420	15330	7520	430	1480	3110
1966	68910	41410	3390	12520	16680	2450	6370	3110	22390	14290	8560	460	1900	3210
1967	74510	44650	3450	13050	17620	2920	7610	3690	23720	15060	9080	420	2500	3640
1968	82250	54030	9960	13120	18980	4300	7670	3930	22160	13170	9430	440	2350	3710
1969	86550	56340	9510	13260	18600	5390	9580	3880	24860	14690	10620	450	2560	4290
1970	93100	58420	8520	14640	19530	5140	10590	4530	26530	14740	12260	470	2940	5210
1971	106280	66390	8870	16100	22580	6270	12570	5270	31220	17630	14280	690	3050	5620
1972	119540	77820	11350	16760	27030	8060	14620	9980	32980	17710	16100	830	3240	5500
1973	132220	86680	13990	17700	30310	10160	14580	8130	36440	19240	18170	970	3810	5290
1974	144620	93360	13360	19000	33850	10630	16570	8910	40700	21000	20820	1120	4670	5870
1975	173560	117280	14140	30360	42210	12610	17960	8810	44100	23530	21930	1360	5620	6560
1976	185330	126080	15220	31040	43500	13990	22330	9720	45990	25110	22690	1810	7290	5970
1977	196350	134310	17310	31810	45600	16630	23260	8280	46510	24400	23770	1660	9010	6520
1978	212310	145420	21190	33540	50330	18280	27170	8760	50090	26840	25000	1750	9910	6890
1979	227410	155310	21920	35860	52760	20580	24190	9170	53260	29150	26150	2040	11480	7360
1980	241240	162340	20930	36810	58550	21240	25310	9180	56600	30900	27850	2150	14260	7540
1981	255940	171070	19800	40880	64690	22800	22900	8500	60540	33400	29610	2470	18020	6310
1982	269140	178030	20500	40950	68640	23890	24050	8190	62600	35500	29910	2810	22450	6060
1983	275240	176360	21720	41340	63210	25580	24510	8180	65840	37560	30850	2570	26780	6260

VERÄNDERUNG GEGENUEBER DEM VORJAHR IN %

1961	20.8	22.3	-17.4	2.8	7.7	35.2	98.2	141.9	20.4	18.5	25.3	24.0	-1.0	15.7
1962	12.1	4.3	-2.4	7.4	12.2	2.6	-7.0	-43.8	26.4	31.1	15.1	16.1	18.8	25.0
1963	3.8	-5.0	20.0	-3.5	7.3	11.7	-33.1	7.9	16.0	16.1	15.0	2.8	15.8	20.0
1964	7.8	15.2	38.9	29.3	6.0	6.8	14.8	7.8	-4.0	-9.5	11.1	5.4	10.6	16.3
1965	12.8	16.1	71.5	22.7	8.7	17.0	3.6	0.4	10.6	9.2	13.4	10.3	1.4	-3.1
1966	3.0	3.8	-1.2	2.6	10.0	-10.9	0.2	17.4	-0.1	-6.8	13.8	7.0	28.4	3.2
1967	8.1	7.8	1.8	4.2	5.6	19.2	19.5	18.6	5.9	5.4	6.1	-8.7	31.6	13.4
1968	10.4	21.0	188.7	0.5	7.7	47.3	0.8	5.7	-6.6	-12.5	3.9	4.8	-6.0	1.9
1969	7.1	4.3	-4.5	1.1	-2.0	25.3	24.9	-0.5	12.2	11.5	12.6	2.3	8.9	15.6
1970	5.7	3.7	-10.4	10.4	5.0	-4.6	10.5	16.8	6.7	0.3	15.4	4.4	14.8	21.4
1971	14.2	13.6	4.1	10.0	15.6	22.0	18.7	16.3	17.7	19.6	16.5	46.8	3.7	7.9
1972	12.5	17.2	28.0	4.1	19.7	28.5	16.3	32.4	5.6	0.5	12.7	20.3	6.2	-2.1
1973	10.6	11.4	23.3	5.6	12.1	25.3	-0.3	17.2	10.5	8.6	12.9	16.9	17.6	-3.8
1974	9.4	7.7	-4.5	7.3	11.7	5.0	13.6	8.9	11.7	9.1	14.6	15.5	22.6	11.0
1975	20.0	25.6	5.8	59.8	24.7	19.0	8.4	-1.1	8.4	12.0	5.3	21.4	20.3	11.8
1976	6.8	7.5	7.6	2.2	3.1	10.9	24.3	10.3	4.3	6.7	3.5	33.1	29.7	-9.0
1977	5.9	6.5	11.8	2.5	4.8	18.9	4.2	-14.8	1.1	-2.8	4.8	-8.3	23.6	9.2
1978	8.1	8.3	24.0	5.4	10.4	9.9	-4.7	5.8	7.7	10.0	5.2	5.4	10.0	5.7
1979	7.1	6.8	3.9	6.9	4.8	12.6	9.1	4.7	6.3	8.6	4.6	16.6	15.8	6.8
1980	6.1	4.8	-4.5	2.6	11.0	3.2	4.6	3.1	6.3	6.0	6.5	5.4	24.2	2.4
1981	6.1	5.1	-5.4	11.1	10.5	7.3	-9.5	-7.4	7.0	8.1	6.3	14.9	26.4	-16.3
1982	5.2	4.1	3.5	0.2	6.1	4.8	5.0	-3.6	3.4	6.3	1.0	13.8	24.6	-4.0
1983	2.3	-3.9	6.0	1.3	-7.9	7.1	1.9	-0.1	5.2	5.8	3.1	-8.5	19.3	3.3

JAHRESDURCHSCHNITTliche VERÄNDERUNG IN %

1960/83	8.9	8.9	12.4	7.9	8.3	13.4	7.8	7.2	7.7	6.6	9.8	10.7	15.5	6.1
1960/70	9.1	9.0	19.0	7.3	6.8	13.7	9.3	10.5	8.3	5.5	13.0	6.5	11.7	12.6
1970/80	10.0	10.8	9.4	9.7	11.6	15.2	9.1	7.3	7.9	7.7	8.6	16.4	17.1	3.8
1960/65	11.3	10.1	16.1	11.1	8.4	14.1	7.9	9.7	13.4	12.2	15.9	11.5	8.8	14.4
1965/70	6.9	7.9	20.0	3.7	5.2	13.3	10.7	11.3	3.4	-0.8	10.3	1.8	14.7	10.9
1970/75	13.3	15.3	10.7	15.7	16.7	19.7	11.1	14.2	10.7	9.8	12.3	23.7	13.8	4.7
1975/80	6.6	6.3	8.2	3.9	6.8	11.0	7.1	0.8	5.1	5.6	4.9	9.6	20.5	2.8
1980/83	4.5	2.7	1.2	3.9	2.6	6.4	-1.1	-3.8	5.2	6.7	3.5	6.1	23.4	-6.0

1960 = 100

1965	171	162	230	169	149	194	147	159	187	178	209	172	153	196
1970	238	237	572	203	192	362	244	271	222	171	341	188	303	328
1975	443	476	949	420	416	886	414	528	369	273	609	544	579	413
1976	474	512	1021	430	429	985	515	582	385	292	630	724	752	375
1977	502	546	1142	441	449	1171	536	496	389	283	660	664	929	410
1978	542	591	1416	465	496	1287	511	525	419	312	694	700	1022	433
1979	581	631	1471	497	520	1449	557	549	445	339	726	816	1184	463
1980	616	661	1405	510	577	1496	583	550	473	359	774	860	1470	474
1981	654	695	1329	566	637	1606	528	539	506	388	822	988	1858	397
1982	688	723	1376	567	676	1682	554	490	523	412	831	1124	2314	361
1983	703	716	1458	573	623	1801	565	493	551	436	857	1028	2761	394

% DER AUSGABEN

1960	100	62.7	3.8	16.4	25.9	3.6	11.1	4.3	30.6	22.0	9.2	0.6	2.5	4.1
1965	100	59.6	5.1	16.2	22.7	4.1	9.5	4.3	33.5	22.9	11.2	0.6	2.2	4.6
1970	100	62.7	9.2	15.7	21.0	5.5	11.4	4.9	28.5	15.8	13.2	0.5	3.2	5.6
1975	100	67.3	8.1	17.5	24.3	7.3	10.3	5.1	25.4	15.6	12.6	0.8	3.2	3.8
1976	100	62.3	8.2	16.7	23.5	7.5	12.3	5.2	24.6	13.5	12.2	1.0	3.9	3.2
1977	100	68.4	8.7	16.2	23.2	8.5	11.8	4.2	23.7	12.4	12.1	0.8	4.6	3.3
1978	100	68.5	9.9	15.3	23.7	8.6	10.4	4.1	23.6	12.6	11.8	0.8	4.7	3.2
1979	100	69.3	9.6	15.3	23.2	9.0	10.6	4.3	23.4	12.8	11.5	0.9	5.0	3.2
1980	100	67.5	8.7	15.3	24.3	8.8	10.5	3.8	23.5	12.8	11.5	0.9	5.9	3.1
1981	100	66.6	7.7	16.3	25.3	8.9	8.9	3.3	23.7	13.0	11.6	1.0	7.0	2.5
1982	100	69.1	7.6	15.2	25.5	8.9	8.9	3.0	23.3	13.2	11.1	1.0	8.3	2.3
1983	100	64.1	7.9	15.3	23.0	9.3	8.9	3.0	23.9	13.6	11.2	0.9	9.7	2.3

1) IN DER ABGRENZUNG DER VOLKSWIRTSCHAFTLICHEN GESAMTRECHNUNGEN, OHNE VORGÄNGE DER FINANZIERUNGRECHNUNG.
2) AB 1981 VORLÄUFIGES ERGEBNIS.

3) KÄUFE VON GÜTERN FÜR DIE LAUFENDE PRODUKTION ZUZUEGLICH ABSCHREIBUNGEN UND GELEISTETER PRODUKTIONSSTEUERN.
4) EINSCHLIESSLICH SELBSTERSTELLTER ANLAGEN.

11 AUSGABEN 1) DES STAATES NACH AUSGABEARTEN

11.4 LAENDER

JAHR 2)	UEBERTRAGUNGEN						AUFWENDUNGEN FÜR DEN STAATSVERBRAUCH						BRUTTO-INVESTITIONEN	
	INS-GESAMT	ZUSAMMEN	SUBVENTIONEN	SOZIALE LEISTUNGEN	LAUFENDE UEBERTRAGUNGEN	SONSTIGE UEBERTRAGUNGEN	VERMOEGENSUEBERTRAGUNGEN	DARUNTER AN STAATLICHE EBENEN	SACH-AUFWAND 3)	EINKOMMEN AUS UNSELBSTÄNDIGER ARBEIT	ABZUG VERKAUFE VON VERWALTUNGSLEISTUNGEN 4)	ZINSEN AUF OFFENTLICHE SCHULDEN		
					AN ANDERE STAATLICHE EBENEN									
MILL. DM														
1960	27570	12333	1300	4130	3730	480	2990	1620	12640	3450	10480	1290	700	1900
1961	31650	14850	1380	4600	4800	570	3500	1920	13930	3580	11760	1410	720	2150
1962	37860	19373	1630	5150	6270	650	5670	3520	15240	4190	12570	1520	660	2590
1963	40560	20200	1930	5250	6580	700	5740	3510	16600	4460	13810	1670	640	3120
1964	44390	21810	2000	5430	7390	680	6310	3860	18100	4970	14960	1830	620	3860
1965	49100	23770	2210	5780	8010	870	6900	4260	20590	5420	17080	1910	750	3990
1966	52960	25073	2160	6020	8620	940	7330	4460	22870	6010	18930	2070	950	4070
1967	55030	25800	2020	6660	8710	1010	7400	4550	24380	6420	20130	2170	1250	3600
1968	59010	27430	2620	7150	9080	1100	7530	4480	26200	6790	21760	2350	1480	3850
1969	64120	28860	1840	7700	7370	1230	10720	7100	29330	7120	24720	2510	1600	4330
1970	75780	33490	3000	8960	10690	1320	9520	5230	34310	7850	29310	2850	1640	6340
1971	88810	39820	3410	10720	12010	1490	12190	6280	40760	8580	35430	3250	1940	6790
1972	100680	46830	3340	13170	13630	1380	14810	7610	45500	9710	39630	3840	2300	6050
1973	116520	54760	3970	14210	15660	1940	18980	9710	52570	10950	46240	4620	2690	6500
1974	134030	62230	4590	16200	18120	2320	21000	10430	60920	12790	54000	5870	3070	7810
1975	145340	67480	5010	18960	19370	2700	21440	11210	66290	14060	59090	6860	3800	7770
1976	153820	70900	5350	19190	19930	3000	23430	11630	70240	14880	62870	7510	5140	7540
1977	163090	73190	5890	20300	22340	3440	21220	10220	75700	16150	67540	7990	6350	7850
1978	175280	79380	6460	21730	24760	4000	22430	12070	81060	17710	72110	8760	6810	8030
1979	190460	86220	6930	23100	26970	4400	24850	13780	87910	19680	77490	9260	7530	8800
1980	206710	92940	7030	25280	28620	5090	26920	14860	95330	21510	83900	10080	8560	9880
1981	215300	94550	7220	27260	30060	5440	25070	13380	100960	22670	89080	10790	10490	9300
1982	221040	94180	6740	27880	30630	5520	23410	12540	103950	23670	92010	11730	13550	9360
1983	225600	93720	6940	27890	29690	5600	23600	12490	107100	24330	95160	12390	15880	8900
VERAENDERUNG GEGENUEBER DEM VORJAHR IN %														
1961	14.8	20.4	38.0	11.4	28.7	18.8	17.1	18.5	10.2	3.8	12.2	9.3	2.9	13.2
1962	19.6	30.4	18.1	12.0	30.6	14.0	62.0	83.3	9.4	17.0	6.9	7.8	-8.3	20.5
1963	7.1	4.3	18.4	1.9	4.9	7.7	1.2	-0.3	8.9	6.4	9.9	9.9	-3.0	20.5
1964	9.4	8.0	3.6	3.4	12.3	-2.9	9.9	10.0	9.0	11.4	8.3	9.6	-3.1	23.7
1965	10.6	9.0	10.5	6.4	8.4	27.9	9.4	10.4	13.8	9.1	14.2	4.4	21.0	3.4
1966	7.9	5.5	-2.3	4.2	7.6	8.0	6.2	4.7	11.1	10.9	10.8	8.4	26.7	2.0
1967	3.9	2.9	-6.5	10.6	1.0	7.4	1.0	2.0	6.6	6.8	6.3	4.8	31.6	-11.5
1968	7.2	6.5	29.7	7.4	4.2	8.9	1.8	-1.5	7.5	5.8	8.1	8.3	18.4	6.9
1969	8.7	5.0	-29.8	7.7	-18.8	11.8	42.4	58.5	11.9	4.9	13.6	6.8	8.1	12.5
1970	18.2	16.0	63.0	16.4	45.0	7.3	-11.2	-26.3	17.0	10.3	18.6	13.5	2.5	46.4
1971	17.2	18.9	13.7	19.6	12.3	12.9	28.0	20.1	18.8	9.3	20.9	14.0	18.3	-0.8
1972	13.4	17.6	12.6	22.9	13.5	-7.4	21.5	21.2	11.6	13.2	11.9	18.2	18.6	-3.8
1973	15.7	16.9	3.4	7.9	14.9	40.6	28.2	27.6	15.5	12.8	16.7	20.3	17.0	7.4
1974	15.0	13.6	15.6	14.3	15.7	19.6	10.6	7.4	15.9	16.8	16.8	27.1	14.1	20.2
1975	8.4	8.4	9.2	17.0	6.9	16.4	2.1	7.5	8.8	9.9	9.4	16.9	23.8	-0.5
1976	5.8	5.1	6.8	1.2	2.9	11.1	9.3	3.7	6.0	5.8	6.4	9.5	35.3	-3.0
1977	6.0	3.2	10.1	5.8	12.1	14.7	-9.4	-12.1	7.8	8.5	7.4	6.4	23.5	4.1
1978	7.5	8.5	9.7	7.0	10.8	16.3	5.7	18.1	7.1	9.7	6.8	9.6	7.2	2.3
1979	8.7	8.6	6.8	6.3	8.9	10.0	10.8	14.2	8.5	11.1	7.5	5.7	10.6	9.6
1980	8.5	7.8	1.9	9.4	6.1	15.7	8.3	7.8	8.4	9.3	8.3	8.9	13.7	12.3
1981	4.2	1.7	-4.4	7.8	5.0	6.9	-6.9	-10.0	5.9	5.4	6.2	7.0	22.5	-5.9
1982	2.7	-0.4	3.3	2.3	1.9	1.5	-6.6	-6.3	3.0	4.4	3.3	8.7	29.2	0.6
1983	2.1	-0.5	3.0	0.0	-3.1	1.4	0.8	-0.4	3.0	2.8	3.4	5.6	17.2	-4.9
JAHRESDURCHSCHNITTliche VERAENDERUNG IN %														
1960/83	9.6	9.2	8.8	8.7	9.4	11.3	9.4	9.3	9.7	8.9	10.1	10.3	14.5	6.9
1960/70	10.6	10.5	11.6	8.1	11.1	10.6	12.3	12.4	10.5	8.6	10.8	8.2	8.9	12.8
1970/80	10.6	10.7	8.9	10.9	10.3	14.4	11.0	11.0	10.8	10.6	11.1	13.5	18.0	4.5
1960/65	12.2	14.0	17.2	7.0	16.5	12.6	18.2	21.3	10.3	9.5	10.3	8.2	1.4	16.0
1965/70	9.1	7.1	6.3	9.2	5.9	8.7	6.6	4.2	10.8	7.7	11.4	8.3	16.9	9.7
1970/75	13.9	15.0	10.8	16.2	12.6	15.4	17.6	16.5	14.1	12.4	15.1	19.2	18.3	4.2
1975/80	7.3	6.6	7.0	5.9	8.1	13.5	4.7	5.8	7.5	8.9	7.3	8.0	17.6	4.9
1980/83	3.0	0.3	-0.4	3.3	1.2	3.2	-4.3	-5.6	4.0	4.2	4.3	7.1	22.9	-3.4
1960 = 100														
1965	178	193	221	140	215	181	231	263	163	157	163	148	107	210
1970	275	272	300	217	287	275	318	323	271	228	280	221	234	334
1975	527	547	501	459	519	563	717	692	524	408	564	532	543	409
1976	558	575	535	465	534	625	784	718	556	431	600	582	734	397
1977	592	594	589	492	599	717	710	631	599	468	644	619	907	413
1978	636	644	646	526	664	833	750	745	641	513	688	679	973	423
1979	691	699	690	559	723	917	831	851	695	570	739	718	1076	463
1980	750	754	703	612	767	1060	903	917	754	623	801	781	1223	520
1981	781	767	672	663	806	1133	838	826	799	657	850	836	1499	489
1982	802	764	674	675	821	1150	783	774	822	686	878	909	1936	493
1983	818	760	694	675	796	1167	789	771	847	705	908	960	2269	468
% DER AUSGABEN														
1960	100	44.7	3.6	15.0	13.5	1.7	10.8	5.9	45.8	12.5	38.0	4.7	2.5	6.9
1965	100	48.4	4.5	11.8	16.3	1.8	14.1	8.7	41.9	11.0	34.8	3.9	1.5	8.1
1970	100	46.2	4.0	11.3	14.1	1.7	12.6	6.9	45.3	10.4	38.7	3.8	2.2	8.4
1975	100	46.4	3.4	13.0	13.3	1.9	14.8	7.7	45.6	9.7	40.7	4.7	2.6	5.3
1976	100	40.1	3.5	12.5	13.0	2.0	15.2	7.6	45.7	9.7	40.9	4.9	3.3	4.9
1977	100	44.9	3.6	12.4	13.7	2.1	13.0	6.3	46.4	9.9	41.4	4.9	3.9	4.8
1978	100	45.3	3.7	12.4	14.1	2.3	12.8	6.9	46.2	10.1	41.1	5.0	3.9	4.6
1979	100	45.3	3.6	12.1	14.2	2.3	13.0	7.2	46.2	10.3	40.7	4.9	4.0	4.6
1980	100	45.0	3.4	12.2	13.6	2.5	13.0	7.2	46.1	10.4	40.6	4.9	4.1	4.8
1981	100	43.9	3.1	12.7	14.0	2.5	11.6	6.2	46.9	10.5	41.4	5.0	4.9	4.3
1982	100	42.3	3.0	12.6	13.9	2.5	10.6	5.7	47.0	10.7	41.6	5.3	6.1	4.2
1983	100	41.5	3.1	12.4	13.2	2.5	10.5	5.5	47.5	10.8	42.2	5.5	7.0	3.9

1) IN DER ABGRENZUNG DER VOLKSWIRTSCHAFTLICHEN GESAMTRECH-
NUNGEN, OHNE VORGAENGE DER FINANZIERUNGRECHNUNG.

2) AM 1981 VORLAUFENDES ERGEBNIS.

3) KAEUFE VON GUETERN FÜR DIE LAUFENDE PRODUKTION ZUZUE-
LICH AFSCHREIBUNGEN UND GELEISTETER PRODUKTIONSSTEUERN.

4) EINSCHLIESSLICH SELBSTERSTELLTER ANLAGEN.

11 AUSGABEN 1) DES STAATES NACH AUSGABEARTEN

11.5 GEMEINDEN

JAHR 2)	INS- GESAMT	UEBERTRAGUNGEN						AUFWENDUNGEN FUER DEN STAATSVERBRAUCH						BRUTTO- IN- VESTI- TIONEN
		ZUSAMMEN	SUBVEN- TIONEN	SOZIALE LEI- STUNGEN	LAUFENDE	SONSTIGE	VERMOEGENSUEBER- TRAGUNGEN	SACH- AUFWAND 3)	EIN- KOMMEN AUS UNSELB- STAEEN- DIEGER ARBEIT	ABZGL. KAEUFE VON VERWAL- TUNGS- LEI- STUNGEN 4)	ZINSEN AUF OFFENT- LICHE SCHULDEN			
					TRA-	LAUFENDE						DARUNTER		
					AM	UEBER- TRAGUNGEN							AN	

MILL. DM

1960	17020	3430	30	1610	880	220	660	10	7110	5090	5050	3030	520	5990
1961	19390	3880	50	1680	960	270	920	10	7690	5310	5680	3300	530	7290
1962	22600	4360	70	1820	1010	330	1130	10	8480	5930	6240	3690	610	9150
1963	26030	4740	110	1950	1070	450	1260	10	9620	6800	6880	4060	690	10980
1964	30130	5200	90	2200	1060	410	1440	10	10530	7590	7520	4580	820	13580
1965	32000	5940	110	2760	1080	460	1530	10	11530	8100	8600	5170	1000	13530
1966	33690	6270	100	3220	1230	480	1240	20	12510	8810	9610	5910	1270	13440
1967	31750	6130	80	3240	1230	480	1100	20	12860	9300	10170	6610	1440	11320
1968	34750	6690	430	3250	1320	540	1180	20	13650	9680	10830	6860	1550	12860
1969	39500	7170	260	3460	1470	610	1370	20	15810	10930	12350	7470	1680	14840
1970	48230	7750	210	3710	870	800	2160	40	19040	13040	14380	8380	1970	19470
1971	55320	9030	250	4310	1070	1020	2380	30	22340	15220	17290	10170	2350	21600
1972	59990	10600	550	5040	1140	1260	2610	30	24600	17080	19510	11990	2890	21900
1973	67340	12220	660	5520	1380	1270	3390	450	28630	19740	23140	14250	3670	22820
1974	77270	14030	670	6440	1500	1330	3890	700	33150	22710	26630	16190	4410	25680
1975	81230	15700	1360	7520	1660	1450	3990	830	35550	24840	29010	18300	4750	25230
1976	83080	16120	1080	7960	2050	1510	3520	650	36720	27080	30530	20890	5010	25230
1977	86540	17100	1230	8380	1960	1650	3880	680	39800	29270	32750	22220	5050	24590
1978	93970	17600	1240	8410	2200	1830	3920	700	43610	32560	35290	24240	4880	27960
1979	105180	18970	1230	8830	2260	2050	4600	710	48490	36660	38310	26480	5080	32640
1980	118300	21060	1390	9500	2320	2460	5390	900	53840	41080	41670	28910	5970	37430
1981	121950	22530	1470	10340	2590	2830	5270	940	57250	44350	44400	31500	6880	35320
1982	120040	23410	1440	11030	2960	3060	4920	1040	58100	46500	45370	33770	7880	30450
1983	116250	23820	1400	11550	2970	3080	4820	1100	57370	47320	46170	36120	7720	27340

VERAENDERUNG GEGENUEBER DEM VORJAHR IN %

1961	13.9	14.1	66.7	4.3	9.1	22.7	39.4	X	8.2	4.3	12.5	8.9	1.9	21.7
1962	16.6	12.4	40.0	8.3	5.2	22.2	22.8	X	10.3	11.7	9.9	11.8	15.1	25.5
1963	15.2	8.7	57.1	7.1	5.9	6.1	11.5	X	13.4	14.7	10.3	10.0	13.1	20.0
1964	15.8	9.7	-18.2	12.8	-0.9	17.1	14.3	X	9.5	11.6	9.3	12.8	18.8	23.7
1965	6.2	14.2	22.2	25.5	1.9	12.2	6.3	X	9.5	6.7	14.4	12.9	22.0	-0.4
1966	5.3	5.6	-9.1	16.7	13.9	4.3	-19.0	X	8.5	8.8	11.7	14.3	27.0	0.8
1967	-5.8	-2.2	-20.0	0.6	-	-	-11.3	X	2.8	5.6	5.8	11.8	13.4	-17.0
1968	9.4	9.1	400.0	0.3	7.3	12.5	7.3	X	6.1	4.1	6.5	3.8	7.6	13.8
1969	13.7	7.2	-35.0	6.5	11.4	13.0	16.1	X	15.8	12.9	14.0	8.9	8.4	15.4
1970	22.1	8.1	-19.2	7.2	-40.8	31.1	57.7	X	20.4	19.3	16.4	12.2	17.3	31.2
1971	14.7	16.5	19.0	16.2	23.0	27.5	10.2	X	17.3	16.7	20.2	21.4	19.3	10.9
1972	8.4	17.4	120.0	16.9	6.5	23.5	9.7	X	10.1	12.2	12.8	17.9	23.0	1.4
1973	12.3	15.3	20.0	9.5	21.1	0.8	29.9	X	16.4	15.8	18.6	18.8	27.0	4.2
1974	14.7	14.8	31.8	16.7	8.7	4.7	14.7	X	15.8	15.0	15.1	13.6	20.2	12.5
1975	5.1	11.9	24.1	16.8	10.7	9.0	2.6	X	7.2	9.4	8.9	13.0	7.7	-1.8
1976	2.3	2.7	-	5.9	23.5	4.1	-11.8	X	3.3	9.0	5.2	14.2	5.5	-
1977	4.2	6.1	13.9	5.3	-4.4	9.3	10.2	X	8.4	8.1	7.5	4.4	0.8	-2.5
1978	8.6	2.9	3.8	0.4	12.2	10.9	1.0	X	9.6	11.2	7.8	9.1	-5.0	13.7
1979	11.9	7.8	-0.8	5.0	2.7	12.0	17.3	X	11.2	12.6	8.6	9.2	5.8	16.7
1980	12.5	11.0	13.0	7.6	2.7	20.0	17.2	X	11.0	12.1	8.8	9.2	17.5	14.7
1981	3.1	6.8	5.8	8.8	11.6	15.0	-2.2	X	6.3	8.0	6.6	9.0	15.2	-5.6
1982	-1.6	4.0	-2.0	6.7	14.3	8.1	-6.6	X	1.5	4.8	2.2	7.2	14.5	-13.2
1983	-3.2	1.8	-2.8	4.7	0.3	0.7	-2.0	X	-1.3	1.8	1.8	7.0	-2.0	-10.8

JAHRESDURCHSCHNITTliche VERAENDERUNG IN %

1960/83	8.7	8.8	18.2	8.9	5.4	12.2	9.0	X	9.5	10.2	10.1	11.4	12.4	6.8
1960/70	11.0	8.6	21.5	8.7	-0.1	13.8	12.6	X	10.4	9.9	11.0	10.7	14.2	12.5
1970/80	9.4	10.5	20.8	9.9	10.3	11.9	9.6	X	11.0	12.2	11.2	13.2	11.7	6.8
1960/65	13.5	11.8	29.7	11.4	4.2	15.9	18.3	X	10.2	9.7	11.2	11.3	14.0	17.7
1965/70	8.6	5.5	13.8	6.1	-4.2	11.7	7.1	X	10.6	10.0	10.8	10.1	14.5	7.6
1970/75	11.0	15.2	38.8	15.2	13.8	12.6	13.1	X	13.3	13.8	15.1	16.9	19.2	5.3
1975/80	7.8	6.1	5.2	4.8	6.9	11.2	6.2	X	8.7	10.6	7.5	9.6	4.7	8.2
1980/83	-0.6	4.2	0.2	6.7	8.6	7.8	-3.7	X	2.1	4.8	3.5	7.7	8.9	-9.9

1960 = 100

1965	188	175	367	171	123	209	232	X	162	159	170	171	192	226
1970	283	228	700	230	99	364	327	X	268	256	285	277	379	325
1975	477	462	3600	467	189	659	605	X	500	488	574	604	913	421
1976	486	474	3630	494	233	686	533	X	516	532	605	689	963	421
1977	508	503	4100	520	223	750	588	X	560	575	649	733	971	411
1978	552	518	4133	522	250	832	594	X	613	640	699	800	923	467
1979	618	553	4130	543	257	932	697	X	682	720	759	874	977	545
1980	695	619	4633	590	264	1118	817	X	757	807	825	954	1148	625
1981	717	662	4900	642	294	1286	798	X	805	871	879	1040	1323	590
1982	705	689	4800	685	336	1391	745	X	817	914	898	1115	1515	512
1983	683	731	4667	717	338	1400	730	X	807	930	914	1192	1485	456

% DER AUSGABEN

1960	100	20.0	0.2	9.5	5.2	1.3	3.9	3.1	41.8	29.9	29.7	17.8	3.1	35.2
1965	100	13.6	3.3	9.6	3.4	1.4	4.8	0.0	36.0	25.3	26.9	16.2	3.1	42.3
1970	100	16.1	0.4	7.7	1.8	1.7	4.5	3.1	39.5	27.0	29.8	17.4	4.1	40.4
1975	100	12.3	1.3	9.3	2.0	1.8	4.9	1.0	43.8	30.6	35.7	22.5	5.8	31.1
1976	100	12.4	1.3	9.6	2.5	1.8	4.2	0.6	44.2	32.6	36.7	25.1	6.0	30.4
1977	100	12.3	1.4	9.7	2.3	1.9	4.5	3.8	46.0	33.8	37.8	25.7	5.8	29.4
1978	100	12.7	1.3	9.9	2.3	1.9	4.2	0.7	46.4	34.6	37.6	25.8	5.1	29.8
1979	100	12.0	1.2	8.4	2.1	1.9	4.4	3.7	46.1	34.9	36.4	25.2	4.8	31.0
1980	100	12.8	1.2	8.3	2.0	2.1	4.6	0.8	45.5	34.7	35.2	24.4	5.0	31.6
1981	100	12.5	1.2	8.5	2.1	2.3	4.3	0.8	46.9	36.4	36.4	25.8	5.6	29.0
1982	100	12.5	1.2	9.2	2.5	2.5	4.1	0.9	48.4	38.7	37.8	28.1	6.6	25.5
1983	100	12.5	1.2	9.9	2.6	2.6	4.1	0.9	49.4	40.7	39.7	31.1	6.6	23.5

1) IN DER ABGRENZUNG DER VOLKSWIRTSCHAFTLICHEN GESAMTRECHNUNGEN, OHNE VORGAENGE DER FINANZIERUNGSRECHNUNG.
2) AB 1961 VORLAUFIGES ERGEBNIS.

3) KAEUFE VON GUETERN FUER DIE LAUFENDE PRODUKTION ZUZUEGLICH ABSCHREIBUNGEN UND GELEISTETER PRODUKTIONSSTEUERN.
4) EINSCHLIESSLICH SELBSTERSTELLTER ANLAGEN.

11 AUSGABEN 1) DES STAATES NACH AUSGABEARTEN

11.6 SOZIALVERSICHERUNG

JAHR 2)	INS- GESAMT	UEBERTRAGUNGEN						AUFWENDUNGEN FÜR DEN STAATSVERBRAUCH						ZINSEN AUF OFFENT- LICHE SCHULDEN	BRUTTO- IN- VESTI- TIONEN
		ZUSAMMEN	SUEVEN- TIONEN	SOZIALE LEI- STUNGEN	LAUFENDE UEBER- TRAGUNGEN AN ANDERE STAAT- LICHE EBENEN	SONSTIGE LAUFENDE UEBER- TRAGUNGEN	VERMOEGENSUEBER- TRAGUNGEN	ZUSAMMEN	SACH- AUFWAND 3)	EIN- KOMMEN AUS UNSELB- STÄEN- DIGER ARBEIT	ABZGL. VER- KAUFE VON VERWAL- TUNGS- LEI- STUNGEN 4)				
MILL. DM															
1960	34000	25020	-	25000	-	-	20	10	8740	7440	1310	10	-	240	
1961	37670	27750	-	27710	-	-	40	-	9760	8280	1490	10	-	160	
1962	41420	30270	-	30230	-	-	40	-	10910	9340	1590	20	-	240	
1963	45530	33230	-	33210	-	-	20	-	12050	10350	1720	20	-	250	
1964	48230	34810	-	34770	-	-	40	-	13190	11330	1880	20	-	230	
1965	53390	38050	-	38000	-	-	50	-	15110	13060	2070	20	-	230	
1966	60150	42190	-	42110	-	20	60	-	17680	15400	2290	10	-	280	
1967	68090	48690	-	48580	-	40	70	-	19090	16690	2400	-	-	310	
1968	72850	51870	-	51720	-	90	60	-	20720	18230	2490	-	-	260	
1969	80100	56710	10	56550	-	100	50	-	23120	20410	2760	50	-	270	
1970	87910	61050	50	60860	-	100	40	-	26590	23390	3250	50	-	270	
1971	101130	66270	80	67990	-	150	50	-	32500	28770	3760	30	-	360	
1972	117200	78750	40	78490	-	150	70	-	38050	33820	4280	50	-	400	
1973	136060	90020	30	89690	-	170	130	-	45520	40540	5050	70	-	520	
1974	162470	106260	40	105780	-	200	240	40	55440	49240	6210	10	-	770	
1975	192910	127530	150	126730	-	350	300	80	64590	57770	6840	20	-	790	
1976	211080	141060	230	139610	-	400	820	130	69320	62130	7200	10	-	700	
1977	224940	151510	370	149560	-	550	1030	110	72660	65150	7520	10	-	770	
1978	237450	158990	610	156510	-	620	1250	120	77780	69890	7900	10	-	680	
1979	253050	168460	860	165920	-	500	1180	110	83840	75220	8430	10	-	750	
1980	272840	179920	950	177440	-	410	1120	100	92130	82920	9240	30	-	790	
1981	294640	194350	900	192080	-	310	1060	80	99090	89180	9990	80	-	1200	
1982	311530	209550	460	207730	-	220	1140	80	100680	90200	10570	90	-	1300	
1983	317860	213420	480	211130	-	310	1500	80	103160	92340	10910	90	-	1280	
VERÄNDERUNG GEGENÜBER DEM VORJAHR IN %															
1961	10.8	10.9	-	10.8	-	-	100.0	-100.0	11.7	11.3	13.7	-	-	-33.3	
1962	10.0	9.1	-	9.1	-	-	-	-	11.8	12.8	6.7	100.0	-	50.0	
1963	9.9	9.8	-	9.9	-	-	-50.0	-	10.4	10.8	8.2	-	-	4.2	
1964	5.9	4.8	-	4.7	-	-	100.0	-	9.5	9.5	9.3	-	-	-8.0	
1965	10.7	9.3	-	9.3	-	-	25.0	-	14.6	15.3	10.1	-	-	-	
1966	12.7	10.9	-	10.8	-	-	20.0	-	17.0	17.9	10.6	-50.0	-	21.7	
1967	13.2	15.4	-	15.4	-	100.0	16.7	-	8.0	8.4	4.8	-100.0	-	10.7	
1968	7.0	6.5	-	6.5	-	125.0	-14.3	-	8.5	9.2	3.7	-	-	-16.1	
1969	10.0	9.3	-	9.3	-	11.1	-16.7	-	11.6	12.0	10.8	-	-	3.8	
1970	9.8	7.7	400.0	7.6	-	-	-20.0	-	15.0	14.6	17.8	-	-	-	
1971	15.0	11.8	60.0	11.7	-	50.0	25.0	-	22.2	23.0	15.7	-40.0	-	33.3	
1972	15.9	15.4	-50.0	15.4	-	-	40.0	-	17.1	17.6	13.8	66.7	-	11.1	
1973	16.1	14.3	-25.0	14.3	-	13.3	85.7	-	19.6	19.9	18.0	40.0	-	30.0	
1974	19.4	18.0	33.3	17.9	-	17.6	84.6	-	21.8	21.5	23.0	-85.7	-	48.1	
1975	18.7	20.0	275.0	19.8	-	75.0	25.0	100.0	16.5	17.3	10.1	100.0	-	2.6	
1976	9.4	10.6	53.3	10.2	-	14.3	173.3	62.5	7.3	7.5	5.3	-50.0	-	-11.4	
1977	6.6	7.4	60.9	7.1	-	37.5	25.6	-15.4	4.8	4.9	4.4	-	-	10.0	
1978	5.6	4.9	64.9	4.6	-	12.7	21.4	9.1	7.0	7.3	5.1	-	-	-11.7	
1979	6.6	6.0	41.0	6.0	-	-19.4	-5.6	-8.3	7.8	7.6	9.2	-	-	10.3	
1980	7.8	6.8	10.5	6.9	-	-18.0	-5.1	-9.1	9.9	10.2	7.1	200.0	-	5.3	
1981	8.0	8.0	-5.3	8.3	-	-24.4	-5.4	-20.0	7.6	7.5	8.1	166.7	-	51.9	
1982	5.7	7.8	-48.9	8.1	-	-29.0	7.5	-	1.6	1.1	5.8	12.5	-	8.3	
1983	2.0	1.8	4.3	1.6	-	40.9	31.6	-	2.5	2.4	3.2	-	-	-1.5	
JAHRESDURCHSCHNITTliche VERÄNDERUNG IN %															
1960/83	10.2	9.8	X	9.7	-	X	20.6	X	11.3	11.6	9.7	10.0	-	7.5	
1960/70	10.0	9.3	X	9.3	-	X	7.2	X	11.8	12.1	9.5	17.5	-	1.2	
1970/80	12.0	11.4	34.2	11.3	-	15.2	39.5	X	13.2	13.5	11.0	-5.0	-	11.3	
1960/65	9.4	8.7	X	8.7	-	X	20.1	X	11.6	11.9	9.6	14.9	-	-0.8	
1965/70	10.5	9.9	X	9.9	-	X	-4.4	X	12.0	12.4	9.4	20.1	-	3.3	
1970/75	17.0	15.9	24.6	15.8	-	28.5	49.6	X	19.4	19.8	16.0	-16.7	-	24.0	
1975/80	7.2	7.1	44.7	7.0	-	3.2	30.1	X	7.4	7.5	6.2	8.4	-	-	
1980/83	5.2	5.9	-20.4	6.0	-	-8.9	10.2	X	3.8	3.7	5.7	44.2	-	17.5	
1960 = 100															
1965	157	152	X	152	-	X	250	X	173	176	158	200	-	96	
1970	259	244	X	243	-	X	200	X	304	314	248	500	-	113	
1975	567	510	X	507	-	X	1500	X	739	776	522	200	-	329	
1976	621	564	X	558	-	X	4100	X	793	835	550	100	-	292	
1977	662	636	X	598	-	X	5150	X	831	876	574	100	-	321	
1978	698	635	X	626	-	X	6250	X	890	939	603	100	-	283	
1979	744	673	X	664	-	X	5900	X	959	1011	659	100	-	313	
1980	802	719	X	713	-	X	5600	X	1054	1115	705	300	-	329	
1981	867	777	X	768	-	X	5300	X	1134	1199	763	800	-	500	
1982	916	838	X	831	-	X	5700	X	1152	1212	807	900	-	542	
1983	935	853	X	845	-	X	7500	X	1180	1241	833	900	-	533	
% DER AUSGABEN															
1960	100	73.6	-	73.5	-	-	0.1	0.0	25.7	21.9	3.9	0.0	-	0.7	
1965	100	71.3	-	71.2	-	-	0.1	-	28.3	24.5	3.9	0.0	-	0.4	
1970	100	69.4	0.1	69.2	-	0.1	0.0	-	30.2	26.6	3.7	0.1	-	0.3	
1975	100	66.1	3.1	65.7	-	0.2	0.2	0.0	33.5	29.9	3.5	0.0	-	0.4	
1976	100	66.8	0.1	66.1	-	0.2	0.4	0.1	32.8	29.4	3.4	0.0	-	0.3	
1977	100	67.4	0.2	66.5	-	0.2	0.5	0.0	32.3	29.0	3.3	0.0	-	0.3	
1978	100	67.0	0.3	65.9	-	0.3	0.5	0.1	32.8	29.4	3.3	0.0	-	0.3	
1979	100	66.6	0.3	65.6	-	0.2	0.5	0.1	33.1	29.7	3.4	0.0	-	0.3	
1980	100	65.9	0.3	65.0	-	0.2	0.4	0.0	33.8	30.4	3.4	0.0	-	0.3	
1981	100	66.0	0.3	65.2	-	0.1	0.4	0.0	33.6	30.3	3.4	0.0	-	0.4	
1982	100	67.3	0.1	66.7	-	0.1	0.4	0.0	32.3	29.0	3.4	0.0	-	0.4	
1983	100	67.1	0.2	66.4	-	0.1	0.5	0.0	32.5	29.1	3.4	0.0	-	0.4	

1) IN DER ABGRENZUNG DER VOLKSWIRTSCHAFTLICHEN GESAMTRECHNUNGEN, OHNE VORGÄNGE DER FINANZIERUNGSRECHNUNG.
2) AB 1981 VORLÄUFIGES ERGEBNIS.

3) KÄUFE VON GÜTERN FÜR DIE LAUFENDE PRODUKTION ZUZUEGLICH APSCHEIDUNGEN UND GELEISTETER PRODUKTIONSSTEUERN.
4) EINSCHLIESSLICH SELBSTERSTELLTER ANLAGEN.

12 AUSGABEN 1) DES STAATES NACH WIRTSCHAFTLICHEN KATEGORIEN
12.1 STAAT INSGESAMT

JAHR 2)	INSGESAMT	AUSGABEN FÜR VERWALTUNGS- DIENSTLEISTUNGEN			UEBERTRAGUNGEN AN ANDERE SEKTOREN UND AN DIE UEBRIGE WELT					UEBER- TRAGUNGEN AN ANDERE STAAT- LICHE EBENEN	ZINSEN AUF OFFENT- LICHE SCHULDEN
		ZUSAMMEN	STAATS- VER- BRAUCH 3)	BRUTTO- INVESTI- TIONEN	ZUSAMMEN	AN UNTER- NEHMEN	AN PRIVATE HAUSHALTE 4)		AN DIE UEBRIGE WELT		
							ZUSAMMEN	DARUNTER SOZIALE SACHLEI- STUNGEN			
MILL. DM											
1960	99660	42140	32423	9720	55330	5090	46850	8030	3390	X	2190
1961	113350	46290	36850	11440	62850	7480	51490	8930	3880	X	2210
1962	129580	57190	42910	14280	69880	9190	56620	9920	4170	X	2410
1963	140380	65440	48330	17110	72290	8000	60570	11060	3720	X	2450
1964	153170	70890	50010	20880	79380	8960	66780	12090	3640	X	2900
1965	170230	76480	55620	20860	90520	11120	75280	14030	4120	X	3230
1966	181590	80200	59300	21200	97270	13960	82680	16450	3630	X	4120
1967	193560	81060	62190	18870	107310	10950	92250	17860	4110	X	5190
1968	211080	83760	63380	20680	121940	18270	97770	19650	5900	X	5380
1969	233330	94630	71100	23730	132660	19520	106490	22020	6650	X	5840
1970	264130	112530	81240	31290	145050	21260	117320	25230	6470	X	6550
1971	304300	129470	95600	33870	167490	22970	137020	31220	7500	X	7340
1972	340990	136280	104430	33850	194280	27300	157750	36700	9230	X	8430
1973	386450	154400	119270	35130	221880	31760	178610	43890	11510	X	10170
1974	444840	177050	136920	40130	255640	34150	209360	53290	12130	X	12150
1975	508870	187710	147360	40350	306990	36120	256540	63170	14330	X	14170
1976	545700	192600	153160	39440	335660	42420	276880	69110	16360	X	17440
1977	581730	201790	162060	39730	359530	46110	294340	72610	19080	X	20410
1978	620070	217740	174180	43560	389810	51460	308740	78360	20610	X	21520
1979	670340	238740	189190	49550	407510	56340	327950	84310	23220	X	24090
1980	724560	260890	205250	55640	434880	57310	352350	92650	25220	X	28790
1981	767590	269510	217380	52130	462690	54950	381830	100460	25910	X	35390
1982	797670	270530	223160	47370	483260	56330	399870	102170	27060	X	43880
1983	817230	272290	228510	43780	494560	59370	406850	104960	28340	X	50380
VERAENDERUNG GEGENUEBER DEM VORJAHR IN %											
1961	13.7	14.6	13.7	17.7	13.6	47.0	9.9	11.2	14.5	X	0.9
1962	14.3	13.4	16.4	24.8	11.3	22.9	10.0	11.1	7.5	X	9.0
1963	8.3	14.4	12.6	19.8	3.3	-12.9	7.0	11.5	-10.8	X	18.0
1964	9.1	8.3	3.5	22.0	9.8	12.0	10.3	9.3	-2.2	X	9.4
1965	11.1	7.9	11.2	-0.1	14.0	24.1	12.7	16.0	13.2	X	11.4
1966	6.7	4.9	6.1	1.6	7.5	-1.4	9.8	17.2	-11.9	X	27.6
1967	6.6	1.1	5.4	-11.0	10.3	-0.1	11.6	8.6	13.2	X	26.0
1968	9.1	3.3	1.4	9.6	13.6	66.8	6.0	10.0	43.6	X	3.7
1969	10.5	13.2	12.7	14.7	8.8	6.8	8.9	12.1	12.7	X	8.4
1970	13.2	18.7	14.3	31.9	9.3	8.9	10.2	14.6	-2.7	X	12.2
1971	15.2	15.1	17.7	8.2	15.5	8.0	16.8	23.7	15.9	X	12.1
1972	12.1	6.8	9.2	-0.1	16.0	18.9	15.1	17.6	23.1	X	14.9
1973	13.3	11.7	14.2	3.8	14.2	16.3	13.2	19.6	24.7	X	20.6
1974	15.1	14.7	14.8	14.2	15.2	7.5	17.2	21.4	5.4	X	19.5
1975	14.4	6.0	7.6	0.5	20.1	5.8	22.5	18.5	18.1	X	16.6
1976	7.2	2.6	3.9	-2.3	9.3	17.4	7.9	9.4	14.2	X	23.1
1977	6.6	4.8	5.8	0.7	7.1	8.7	6.3	5.1	16.6	X	17.0
1978	6.6	7.9	7.5	9.6	5.9	11.6	4.9	7.9	8.0	X	5.4
1979	8.1	9.6	8.6	13.8	7.0	9.5	6.2	7.6	12.7	X	11.9
1980	8.1	9.3	8.5	12.3	6.7	1.7	7.4	9.9	8.6	X	19.5
1981	5.9	3.3	5.9	-6.3	6.4	-4.1	8.4	8.4	2.7	X	22.9
1982	3.9	0.4	2.7	-9.1	4.4	2.5	4.7	1.7	4.4	X	24.0
1983	2.5	0.7	2.4	-7.6	2.3	5.4	1.7	2.7	4.7	X	14.8
JAHRESDURCHSCHNITTliche VERAENDERUNG IN %											
1960/83	9.0	8.5	8.9	6.8	10.0	11.3	9.9	11.8	9.7	X	14.6
1960/70	10.2	10.3	9.6	12.4	10.1	15.4	9.6	12.1	6.7	X	11.6
1970/80	10.6	8.8	9.7	5.9	11.6	10.4	11.6	13.9	14.6	X	16.0
1960/65	11.3	12.7	11.4	16.5	10.3	16.9	9.9	11.8	4.0	X	8.1
1965/70	9.2	8.0	7.9	8.4	9.9	13.8	9.3	12.5	9.4	X	15.2
1970/75	14.0	10.8	12.6	5.2	16.2	11.2	16.9	20.1	17.2	X	16.7
1975/80	7.3	6.8	6.9	6.6	7.2	9.7	6.6	8.0	12.0	X	15.2
1980/83	4.1	1.4	3.6	-7.7	4.4	1.2	4.9	4.2	4.0	X	28.5
1960 = 100											
1965	171	181	172	215	164	218	161	175	122	X	147
1970	265	267	251	322	262	418	250	314	191	X	299
1975	511	445	455	415	555	710	548	787	423	X	647
1976	548	457	472	406	607	833	591	861	483	X	796
1977	584	479	500	409	650	906	628	904	563	X	932
1978	622	517	537	448	688	1011	659	976	608	X	983
1979	673	567	534	510	737	1107	700	1050	685	X	1100
1980	727	619	633	572	786	1126	752	1154	744	X	1315
1981	770	640	671	536	836	1080	815	1251	764	X	1616
1982	805	642	688	487	873	1107	854	1272	798	X	2004
1983	820	646	705	450	894	1166	868	1307	836	X	2306
% DER AUSGABEN											
1960	100	42.3	32.5	9.8	55.5	5.1	47.0	8.1	3.4	X	2.2
1965	100	44.9	32.7	12.3	53.2	6.5	44.2	8.2	2.4	X	1.9
1970	100	42.6	31.8	11.8	54.9	8.0	44.4	9.6	2.4	X	2.5
1975	100	36.9	29.3	7.9	60.3	7.1	50.4	12.4	2.8	X	2.8
1976	100	35.3	28.1	7.2	61.5	7.8	50.7	12.7	3.0	X	3.2
1977	100	34.7	27.9	6.8	61.8	7.9	50.6	12.5	3.3	X	3.5
1978	100	34.1	28.1	7.0	61.4	8.3	49.8	12.6	3.3	X	3.5
1979	100	35.6	28.2	7.4	60.8	8.4	48.9	12.6	3.5	X	3.6
1980	100	36.0	28.3	7.7	60.0	7.9	48.6	12.8	3.5	X	4.0
1981	100	35.1	28.3	6.8	60.3	7.2	49.7	13.1	3.4	X	4.6
1982	100	33.9	28.3	5.9	60.6	7.1	50.1	12.8	3.4	X	5.5
1983	100	33.3	28.0	5.4	60.5	7.3	49.8	12.8	3.5	X	6.2

1) IN DER ABGRENZUNG DER VOLKSWIRTSCHAFTLICHEN GESAMT-
RECHNUNGEN, OHNE VORGÄNGE DER FINANZIERUNGSRECHNUNG.
2) AB 1981 VORLAUFENDES ERGEBNIS.

3) OHNE SOZIALE SACHLEISTUNGEN.
4) EINSCHLIESSLICH SOZIALER SACHLEISTUNGEN.

12 AUSGABEN 1) DES STAATES NACH WIRTSCHAFTLICHEN KATEGORIEN

12.2 GEBIETSKOERPERSCHAFTEN

JAHR 2)	INSGESAMT	AUSGABEN FÜR VERWALTUNGSDIENSTLEISTUNGEN			UEBERTRAGUNGEN AN ANDERE SEKTOREN UND AN DIE UEBRIGE WELT					UEBER- TRAGUNGEN AN ANDERE STAAT- LICHE EBENEN	ZINSEN AUF OEFFENT- LICHE SCHULDEN
		ZUSAMMEN	STAATS- VER- BRAUCH 3)	BRUTTO- INVESTI- TIONEN	ZUSAMMEN	AN UNTER- NEHMEN	AN PRIVATE HAUSHALTE 4)		AN DIE UEBRIGE WELT		
							ZUSAMMEN	DARUNTER SOZIALE SACHLEI- STUNGEN			
MILL. DM											
1960	71680	39930	30500	9480	23500	5080	15160	1210	3260	6010	2190
1961	84410	45980	34700	11280	27490	7440	16330	1320	3720	8730	2210
1962	95410	54590	40550	14040	31160	9150	18020	1370	3990	7250	2410
1963	102770	62560	45700	16860	29640	7980	18120	1640	3540	7920	2650
1964	113650	67770	47120	20650	34270	8920	21920	1790	3430	8710	2900
1965	126160	73190	52560	20630	40420	11070	25480	1980	3870	9320	3230
1966	131800	76530	55610	20920	40790	13900	26600	2160	3290	10360	4120
1967	136750	77090	58530	18560	43190	10880	28590	2430	3720	11280	5190
1968	149670	79940	59520	20420	52910	18210	29320	2490	5380	11440	5380
1969	165020	90710	67250	23460	56680	19460	31170	2750	6050	11790	5840
1970	183260	137810	76790	31020	61860	21170	34890	3090	5800	12040	6550
1971	216360	124020	90510	33510	71810	22840	42200	3810	6770	13190	7340
1972	239530	132090	98640	33450	83270	27190	47690	4440	8390	15740	8430
1973	268590	147120	112510	34610	93100	31600	51000	5130	10500	18200	10170
1974	303240	167980	128620	39360	102280	33910	57630	6150	10740	20830	12150
1975	343820	178020	138460	39560	123850	35750	75410	7480	12690	27780	14170
1976	363470	182990	144250	38740	134320	41940	78650	8700	13750	28720	17440
1977	385160	191740	152780	38960	144750	45250	83410	9230	16090	28260	20410
1978	414710	207190	164310	42880	154030	50150	86530	10450	17350	31970	21520
1979	450180	227360	178560	48800	165950	54410	91200	11100	20340	32780	24090
1980	489080	248450	193600	54850	174580	55340	97010	12170	22230	37260	28790
1981	515280	256230	205300	50930	181410	53070	105510	13450	22830	42250	35390
1982	532170	256420	210350	46070	185920	54810	107310	14300	23800	45950	43880
1983	540190	257660	215160	42500	191410	57470	109030	15150	24910	40740	50380
VERAENDERUNG GEGENUEBER DEM VORJAHR IN %											
1961	17.8	15.0	13.8	19.0	17.0	46.5	7.7	9.1	14.1	45.3	0.9
1962	13.0	18.7	16.9	24.5	13.4	23.0	10.3	3.8	7.3	-17.0	9.0
1963	7.7	14.6	12.7	20.1	-4.9	-12.8	0.6	19.7	-11.3	9.2	10.0
1964	10.6	8.3	3.1	22.5	15.6	11.8	21.0	9.1	-3.1	10.0	9.4
1965	11.0	8.0	11.5	-0.1	17.9	24.1	16.2	10.6	12.8	7.0	11.4
1966	4.5	4.6	5.8	1.4	0.9	-1.5	4.4	9.1	-15.0	11.2	27.6
1967	3.8	0.7	5.3	-11.3	5.9	-0.2	7.5	12.5	13.1	8.9	26.0
1968	9.4	3.7	1.7	10.0	22.5	67.4	2.6	2.5	44.6	1.4	3.7
1969	10.3	13.5	13.0	14.9	7.1	6.9	6.3	10.4	12.5	3.1	8.6
1970	14.1	18.9	14.2	32.2	9.1	8.8	11.9	12.4	-4.1	2.1	12.2
1971	14.9	15.0	17.9	8.0	16.1	7.9	21.0	23.3	16.7	9.6	12.1
1972	10.7	6.5	9.0	-0.2	16.0	19.0	13.0	16.5	23.9	19.3	14.9
1973	12.1	11.4	14.1	3.5	11.8	16.2	6.9	15.5	25.1	15.6	20.6
1974	12.9	14.2	14.3	13.7	9.9	7.3	13.0	19.9	2.3	14.5	19.5
1975	13.4	6.0	7.7	0.5	21.1	5.4	30.9	21.6	18.2	33.4	16.6
1976	5.7	2.8	4.2	-2.1	8.5	17.3	4.3	16.3	8.2	3.4	23.1
1977	6.0	4.8	5.9	0.6	7.8	7.9	6.1	6.1	17.2	-1.6	17.0
1978	7.7	8.1	7.5	10.1	6.4	10.8	3.7	13.2	7.8	13.1	5.4
1979	8.6	9.7	8.7	13.8	7.7	8.5	5.4	6.2	17.2	2.5	11.9
1980	8.6	9.3	8.4	12.4	5.2	1.7	6.4	9.6	9.3	13.7	19.5
1981	5.4	3.1	6.0	-7.1	3.9	-4.1	8.8	10.5	2.7	13.4	22.9
1982	3.3	0.1	2.5	-9.5	2.5	3.3	1.7	6.3	4.2	8.8	24.0
1983	1.5	0.5	2.3	-7.7	3.0	4.9	1.6	5.9	4.7	-11.3	14.8
JAHRESDURCHSCHNITTliche VERAENDERUNG IN %											
1960/83	9.2	8.4	8.9	6.7	9.5	11.1	9.0	11.6	9.2	8.7	14.6
1960/70	10.1	13.4	9.7	12.6	10.2	15.3	8.7	9.8	5.9	7.2	17.6
1970/80	10.0	8.7	9.7	5.9	10.9	10.1	10.8	14.7	14.4	12.0	16.0
1960/65	12.0	12.9	11.5	16.8	11.5	16.9	10.9	10.4	3.5	9.2	8.1
1965/70	8.3	8.1	7.9	8.5	8.9	13.8	6.5	9.3	8.4	5.3	15.2
1970/75	12.8	10.6	12.5	5.0	14.9	11.0	16.7	19.3	17.0	18.2	14.7
1975/80	7.3	6.9	6.9	6.8	7.1	9.1	5.2	10.2	11.9	6.0	15.2
1980/83	3.4	1.2	3.6	-8.2	3.1	1.3	4.0	7.6	3.9	3.0	20.5
1960 = 100											
1965	176	183	172	218	172	218	168	164	119	155	147
1970	263	270	252	327	263	417	230	255	178	200	299
1975	480	445	454	417	527	704	497	618	389	462	647
1976	507	458	473	409	572	826	519	719	421	478	796
1977	537	480	501	411	616	891	550	763	494	470	932
1978	579	518	539	452	655	987	571	864	532	532	983
1979	623	569	535	515	706	1071	602	917	624	545	1100
1980	682	621	635	579	743	1389	640	1006	682	620	1315
1981	719	641	673	537	772	1045	696	1112	700	703	1616
1982	742	641	690	486	791	1079	738	1182	730	765	2004
1983	754	644	705	448	815	1131	719	1252	764	678	2300
% DER AUSGABEN											
1960	100	55.8	42.6	13.2	32.8	7.1	21.1	1.7	4.5	8.4	3.1
1965	100	58.0	41.7	16.4	32.0	8.8	20.2	1.6	3.1	7.4	2.6
1970	100	57.3	43.8	16.5	32.9	11.2	18.5	1.6	3.1	6.4	3.5
1975	100	51.8	43.3	11.5	36.0	10.4	21.9	2.2	3.7	8.1	4.1
1976	100	50.3	39.7	10.7	37.0	11.5	21.6	2.4	3.8	7.9	4.8
1977	100	49.8	39.7	10.1	37.6	11.7	21.7	2.4	4.2	7.3	5.3
1978	100	53.0	39.6	10.3	37.1	12.1	20.9	2.5	4.2	7.7	5.2
1979	100	53.5	39.7	10.8	36.9	12.1	20.3	2.5	4.5	7.3	5.4
1980	100	50.6	39.6	11.2	35.7	11.3	19.8	2.5	4.5	7.6	5.9
1981	100	49.7	39.6	9.9	35.2	10.3	20.5	2.6	4.4	8.2	6.9
1982	100	48.2	39.5	8.7	34.9	10.3	20.2	2.7	4.5	8.6	8.2
1983	100	47.7	39.3	7.9	35.4	10.6	20.2	2.8	4.6	7.5	9.3

1) IN DER ABGRENZUNG DER VOLKSWIRTSCHAFTLICHEN GESAMT-
RECHNUNGEN, OHNE VERKAEUFEL DER FINANZIERUNGSRECHNUNG.
2) AB 1981 VORLAUEFIGES ERGEBNIS.

3) OHNE SOZIALE SACHLEISTUNGEN.
4) EINSCHLIESSLICH SOZIALER SACHLEISTUNGEN.

12 AUSGABEN 1) DES STAATES NACH WIRTSCHAFTLICHEN KATEGORIEN

12.3 BUND

JAHR 2)	INSGESAMT	AUSGABEN FUER VERWALTUNGSDIENSTLEISTUNGEN			UEBERTRAGUNGEN AN ANDERE SEKTOREN UND AN DIE UEBRIGE WELT					UEBER- TRAGUNGEN AN ANDERE STAAT- LICHE EBENEN	ZINSEN AUF OFFENT- LICHE SCHULDEN
		ZUSAMMEN	STAATS- VER- BRAUCH 3)	BRUTTO- INVESTI- TIONEN	ZUSAMMEN	AN UNTER- NEHMEN	AN PRIVATE HAUSHALTE 4)		AN DIE UEBRIGE WELT		
							ZUSAMMEN	DARUNTER SOZIALE SACHLEI- STUNGEN			

MILL. DM

1960	3914,3	13330	11740	1590	13020	3000	8420	220	1600	11820	970
1961	47300	16010	14170	1840	15360	4500	9070	230	1790	14970	960
1962	5334,3	23250	17950	2300	17120	5200	9910	250	2010	14530	1140
1963	55940	23610	20350	2760	14500	3350	9420	270	1730	15610	1320
1964	59330	23200	19990	3210	18080	3810	12410	290	1860	16590	1460
1965	66910	25210	22100	3110	22410	5650	14570	320	2190	17810	1480
1966	68910	25240	22030	3210	21980	5830	14440	360	1710	19790	1900
1967	74510	26920	23280	3640	23780	6020	15600	440	2160	21310	2500
1968	8225,3	25480	21770	3710	31540	12180	15770	390	3590	22880	2350
1969	88050	26790	24500	4290	34220	13650	16060	360	4510	22480	2560
1970	93100	31350	26140	5210	34750	13220	17350	390	4180	24060	2940
1971	126280	35420	30740	5620	38980	14040	19820	440	5120	27850	3050
1972	11954,3	38620	32520	5500	44270	16980	20690	460	6600	34010	3240
1973	13222,3	41170	35980	5290	48650	19160	20900	460	8590	38490	3810
1974	14462,3	46080	40210	5870	51110	19390	22960	490	8760	42760	4670
1975	173560	50370	43510	6560	66850	21000	35250	590	10600	51020	5620
1976	185330	51340	45370	5970	73480	24650	36980	620	11850	53220	7290
1977	196350	52420	45920	6520	81040	27490	39430	610	14120	53880	9010
1978	21231,3	56330	49440	6890	86980	32470	39100	650	15410	59090	9910
1979	22741,3	59940	52530	7360	94060	34960	40690	680	18410	61930	11480
1980	241240	63460	55920	7540	95790	34050	41390	680	20350	67730	14260
1981	25594,3	66130	59820	6310	98600	32320	45440	720	20840	73190	18020
1982	269140	67970	61710	6060	101890	34630	45420	690	21840	74830	22450
1983	275240	71510	65250	6260	105560	36140	46430	590	22990	71390	26780

VERAENDERUNG GEGENUEBER DEM VORJAHR IN %

1961	20,8	20,1	20,7	15,7	18,0	50,0	7,7	4,5	11,9	26,6	-1,0
1962	12,1	26,5	26,7	25,0	11,5	15,6	9,3	8,7	12,3	-2,9	18,8
1963	3,8	16,6	16,2	20,0	-15,3	-35,6	-4,9	8,0	-13,9	7,4	15,8
1964	7,8	-1,7	-4,1	16,3	24,7	13,7	31,7	7,4	7,5	6,3	10,6
1965	12,8	8,7	13,6	-3,1	23,9	48,3	17,4	10,3	17,7	7,4	1,4
1966	3,0	0,1	-0,3	3,2	-1,9	3,2	-0,9	12,5	-21,9	11,1	28,4
1967	8,1	6,7	5,7	13,4	8,2	3,3	8,0	22,2	26,3	7,7	31,6
1968	10,4	-5,3	-6,5	1,9	32,6	102,3	1,1	-11,4	66,2	7,4	-6,0
1969	7,1	13,0	12,5	15,6	8,5	12,1	1,8	-7,7	25,6	-1,7	8,9
1970	5,7	8,9	6,7	21,4	1,5	-3,2	8,0	8,3	-7,3	7,0	14,8
1971	14,2	16,1	17,8	7,9	12,2	6,2	14,2	12,8	22,5	15,8	3,7
1972	12,5	4,5	5,7	-2,1	13,6	20,9	4,4	4,5	28,9	22,1	6,2
1973	13,6	8,5	10,6	-3,8	9,9	12,8	1,0	-	30,2	13,2	17,6
1974	9,4	11,7	11,8	11,6	5,1	1,2	9,9	6,5	2,0	11,1	22,6
1975	20,0	8,7	8,2	11,8	30,8	8,3	53,5	20,4	21,0	19,3	20,3
1976	6,8	2,5	4,3	-9,0	9,9	17,4	4,9	5,1	11,8	4,3	29,7
1977	5,9	2,1	1,2	9,2	10,3	11,5	6,6	-1,6	19,2	1,2	23,6
1978	8,1	7,5	7,7	5,7	7,3	18,1	-0,8	6,6	9,1	9,7	10,0
1979	7,1	6,4	6,4	6,8	8,1	7,7	4,1	4,6	19,5	4,8	15,8
1980	6,1	5,9	6,4	2,4	1,8	-2,6	1,7	-	10,5	9,4	26,2
1981	6,1	4,2	7,0	-16,3	2,9	-5,1	9,8	5,9	2,4	8,1	26,4
1982	5,2	2,8	3,5	-4,0	3,3	7,1	-0,0	-4,2	4,8	5,0	24,6
1983	2,3	5,2	5,4	3,3	3,6	4,4	2,2	-14,5	5,3	-7,1	19,3

JAHRESDURCHSCHNITTliche VERAENDERUNG IN %

1960/83	8,9	7,6	7,7	6,1	9,5	11,4	7,7	4,4	12,3	8,1	15,5
1960/70	9,1	6,9	6,3	12,6	10,3	16,0	7,5	5,9	10,1	7,4	11,7
1970/80	10,0	7,3	7,9	3,8	10,7	9,9	9,1	5,7	17,1	10,9	17,1
1960/65	11,3	13,6	13,5	14,4	11,5	13,5	11,6	7,8	6,5	8,5	8,8
1965/70	6,8	4,5	3,4	10,9	9,2	18,5	3,6	4,0	13,8	6,2	14,7
1970/75	13,3	9,8	13,7	4,7	14,0	9,7	15,2	8,6	20,5	16,2	13,8
1975/80	6,8	4,9	5,1	2,8	7,5	10,1	3,3	2,9	13,9	5,8	20,5
1980/83	4,5	4,1	5,3	-6,0	3,3	2,0	3,9	-4,6	4,1	1,8	23,4

1960 = 100

1965	171	189	188	196	172	188	173	145	137	151	153
1970	233	235	223	328	267	441	206	177	261	204	303
1975	443	376	371	413	513	700	419	268	663	432	579
1976	474	385	386	375	564	822	439	282	741	450	752
1977	502	393	391	410	622	916	468	277	882	456	929
1978	542	423	421	433	668	1082	464	295	963	500	1022
1979	581	450	448	463	722	1165	483	309	1151	524	1184
1980	616	476	476	474	736	1135	492	309	1272	573	1470
1981	654	496	510	397	757	1077	540	327	1302	619	1858
1982	683	510	527	381	783	1154	539	314	1365	650	2314
1983	703	536	556	394	811	1205	551	268	1437	604	2761

% DER AUSGABEN

1960	100	34,1	30,0	4,1	33,3	7,7	21,5	0,6	4,1	30,2	2,5
1965	100	37,7	33,0	4,6	33,5	8,4	21,8	0,5	3,3	26,6	2,2
1970	100	35,7	23,1	5,6	37,3	14,2	18,6	0,4	4,5	25,8	3,2
1975	100	26,8	25,1	3,8	38,5	12,1	20,3	0,3	6,1	29,4	3,2
1976	100	27,7	24,5	3,2	39,6	13,3	20,0	0,3	6,4	28,7	3,9
1977	100	28,7	23,4	3,3	41,3	14,3	20,1	0,3	7,2	27,4	4,6
1978	100	26,5	23,3	3,2	41,0	15,3	18,4	0,3	7,3	27,8	4,7
1979	100	26,4	23,1	3,2	41,4	15,4	17,9	0,3	8,1	27,2	5,0
1980	100	26,3	23,2	3,1	39,7	14,1	17,2	0,3	8,4	28,1	5,9
1981	100	25,8	23,4	2,5	38,5	12,6	17,8	0,3	8,1	28,6	7,0
1982	100	25,3	23,3	2,3	37,9	12,9	16,9	0,3	8,1	28,5	8,3
1983	100	26,0	23,7	2,3	38,4	13,1	16,9	0,2	8,4	25,9	9,7

1) IN DER ABGRENZUNG DER VOLKSWIRTSCHAFTLICHEN GESAMT-
RECHNUNGEN, OHNE VORGABE DER FINANZIERUNGSRECHNUNG.
2) AP 1981 VORLAEUFIGES ERGEBNIS.

3) OHNE SOZIALE SACHLEISTUNGEN.
4) EINSCHLIESSLICH SOZIALER SACHLEISTUNGEN.

12 AUSGABEN 1) DES STAATES NACH WIRTSCHAFTLICHEN KATEGORIEN

12.4 LAENDER

JAHR 2)	INSGESAMT	AUSGABEN FUER VERWALTUNGSDIENSTLEISTUNGEN			UEBERTRAGUNGEN AN ANDERE SEKTOREN UND AN DIE UEBRIGE WELT					UEBER- TRAGUNGEN AN ANDERE STAAT- LICHE EBENEN	ZINSEN AUF OEFFENT- LICHE SCHULDEN
		ZUSAMMEN	STAATS- VER- BRUCH 3)	BRUTTO- INVESTI- TIONEN	ZUSAMMEN	AN UNTER- NEHMEN	AN PRIVATE HAUSHALTE 4)		AN DIE UEBRIGE WELT		
							ZUSAMMEN	DARUNTER SOZIALE SACHLEI- STUNGEN			
MILL. DM											
1960	27570	14270	12370	1900	7250	1380	4230	270	1640	5350	700
1961	31650	15780	13630	2150	8430	1960	4560	300	1910	6720	720
1962	37860	17530	14940	2590	9880	2740	5160	300	1980	9790	660
1963	40560	19400	16280	3120	10630	3240	5380	320	1810	10090	640
1964	44390	21610	17750	3860	10910	3560	5790	350	1560	11250	620
1965	49100	24190	20200	3990	11890	3760	6570	390	1560	12270	750
1966	52960	26510	22440	4070	12420	3720	7210	430	1490	13080	950
1967	55030	27480	23880	3600	13040	3660	7910	500	1470	13260	1250
1968	59010	29510	25660	3850	14460	4420	8340	540	1700	13560	1480
1969	64120	33040	28710	4330	15010	4140	9420	620	1450	14470	1600
1970	75780	40000	33660	6340	18220	5550	11140	650	1530	15920	1640
1971	88810	46260	39970	6290	22320	6340	14430	790	1550	18290	1940
1972	100680	50640	44590	6050	26500	7320	17490	910	1690	21240	2300
1973	116520	57970	51470	6500	30490	9070	19620	1100	1800	25370	2690
1974	134030	67400	59590	7810	35010	10760	22390	1330	1860	28550	3070
1975	145340	72510	64740	7770	38450	10780	25700	1550	1970	30580	3800
1976	153820	76030	68460	7540	41120	13590	25770	1780	1760	31560	5140
1977	163090	81660	73810	7850	42520	13610	27060	1890	1850	32560	6350
1978	175280	86840	78810	8030	44800	13500	29480	2250	1820	36830	6810
1979	190460	94330	85530	8800	47850	14590	31460	2380	1800	40750	7530
1980	206710	102530	92650	9880	52140	15650	34740	2680	1750	43480	8560
1981	215300	107490	98190	9300	53880	15120	36900	2770	1860	43440	10490
1982	221040	110450	101090	9360	53870	14840	37210	2860	1820	43170	13550
1983	225600	113040	104140	8900	54500	16160	36560	2960	1780	42160	15880
VERAENDERUNG GEGENUEBER DEM VORJAHR IN %											
1961	14.8	10.6	10.2	13.2	16.3	42.0	7.8	11.1	16.5	25.6	2.9
1962	19.6	11.1	9.6	20.5	17.2	39.8	13.2	-	3.7	45.7	-8.3
1963	7.1	10.7	9.0	20.5	5.6	18.2	4.3	6.7	-8.6	3.1	-3.0
1964	9.4	11.4	9.0	23.7	4.6	9.9	7.6	9.4	-13.8	11.5	-3.1
1965	10.6	11.9	13.8	3.4	9.0	5.6	13.5	11.4	-	9.1	21.0
1966	7.9	9.6	11.1	2.0	4.5	-1.1	9.7	10.3	-4.5	6.6	26.7
1967	3.9	3.7	6.4	-11.5	5.0	-1.6	9.7	16.3	-1.3	1.4	31.6
1968	7.2	7.4	7.5	6.9	10.9	20.8	5.4	8.0	15.6	2.3	18.4
1969	8.7	12.0	11.9	12.5	3.8	-6.3	12.9	14.8	-14.7	6.7	8.1
1970	18.2	21.1	17.2	46.4	21.4	34.1	18.3	4.8	5.5	10.0	2.5
1971	17.2	15.6	18.7	-0.8	22.5	14.2	29.5	21.5	1.3	14.9	18.3
1972	15.4	9.5	11.6	-3.8	18.7	15.5	21.2	15.2	9.0	16.1	18.6
1973	15.7	14.5	15.4	7.4	15.1	23.9	12.2	20.9	6.5	19.4	17.0
1974	15.0	16.3	15.8	20.2	14.8	18.6	14.1	20.9	3.3	12.5	14.1
1975	8.4	7.6	8.6	-0.5	9.8	0.2	14.8	16.5	5.9	7.1	23.8
1976	5.8	4.8	5.7	-3.0	6.9	26.1	0.3	14.8	-10.7	3.2	35.3
1977	6.0	7.4	7.8	4.1	3.4	0.1	5.0	6.2	5.1	3.2	23.5
1978	7.5	6.3	6.8	2.3	5.4	-0.8	8.9	19.0	-1.6	13.1	7.2
1979	8.7	8.6	8.5	9.6	6.8	8.1	6.7	5.8	-1.1	10.6	10.6
1980	8.5	8.7	8.3	12.3	9.0	7.3	10.4	12.6	-2.8	6.7	13.7
1981	4.2	4.8	6.0	-5.9	3.3	-3.4	6.2	3.4	6.3	-0.1	22.5
1982	2.7	2.8	3.0	0.6	-0.0	-1.9	0.8	3.2	-2.2	-0.6	29.2
1983	2.1	2.3	3.0	-4.9	1.2	8.9	-1.7	3.5	-2.2	-2.3	17.2
JAHRESDURCHSCHNITTliche VERAENDERUNG IN %											
1960/83	9.6	9.4	9.7	6.9	9.2	11.3	9.8	11.0	0.4	9.4	14.5
1960/70	10.6	10.9	10.5	12.8	9.7	14.9	10.2	9.2	-0.7	11.5	8.9
1970/80	10.6	9.9	10.7	4.5	11.1	10.9	12.0	15.2	1.4	10.6	18.0
1960/65	12.2	11.1	10.3	16.0	10.4	22.2	9.2	7.6	-1.0	18.1	1.4
1965/70	9.1	10.6	10.8	9.7	8.9	8.1	11.1	10.8	-0.4	5.3	16.9
1970/75	13.9	12.6	14.0	4.2	16.1	14.2	18.2	19.0	5.2	13.9	18.3
1975/80	7.3	7.2	7.4	4.9	6.3	7.7	6.2	11.6	-2.3	7.3	17.4
1980/83	3.0	3.3	4.0	-3.4	1.5	1.1	1.7	3.4	0.6	-1.0	22.9
1960 = 100											
1965	173	170	163	210	164	272	155	144	95	229	107
1970	275	280	272	334	251	402	263	241	93	298	234
1975	527	508	523	409	530	781	608	574	120	572	543
1976	558	533	553	397	567	985	609	659	107	590	734
1977	592	572	597	413	586	986	640	700	113	609	907
1978	636	609	637	423	618	978	697	833	111	688	973
1979	671	661	691	463	660	1057	744	881	110	762	1076
1980	750	719	749	520	719	1134	821	993	107	813	1223
1981	781	753	794	489	743	1096	872	1026	113	812	1499
1982	802	774	817	493	743	1075	880	1059	111	807	1936
1983	818	792	842	468	752	1171	864	1096	109	788	2269
% DER AUSGABEN											
1960	100	51.8	44.9	6.9	26.3	5.0	15.3	1.0	5.9	19.4	2.5
1965	100	49.3	41.1	8.1	24.2	7.7	13.4	0.8	3.2	25.0	1.5
1970	100	52.8	44.4	8.4	24.0	7.3	14.7	0.9	2.0	21.0	2.2
1975	100	49.9	44.5	5.3	26.5	7.4	17.7	1.1	1.4	21.0	2.6
1976	100	49.4	44.5	4.9	26.7	8.8	16.8	1.2	1.1	20.5	3.3
1977	100	50.1	45.3	4.8	26.1	8.3	16.6	1.2	1.1	20.0	3.9
1978	100	49.5	45.0	4.6	25.6	7.7	16.8	1.3	1.0	21.0	3.9
1979	100	49.5	44.9	4.6	25.1	7.7	16.5	1.2	0.9	21.4	4.0
1980	100	49.6	44.8	4.8	25.2	7.6	16.8	1.3	0.8	21.0	4.1
1981	100	49.9	45.6	4.3	25.0	7.0	17.1	1.3	0.9	20.2	4.9
1982	100	50.0	45.7	4.2	24.4	6.7	16.8	1.3	0.8	19.5	6.1
1983	100	50.1	46.2	3.9	24.2	7.2	16.2	1.3	0.8	18.7	7.0

1) IN DER ABGRENZUNG DER VOLKSWIRTSCHAFTLICHEN GESAMT-
RECHNUNGEN, OHNE VORGAENGE DER FINANZIERUNGSRECHNUNG.
2) AB 1981 VORLAUFIGES ERGEBNIS.

3) OHNE SOZIALE SACHLEISTUNGEN.
4) EINSCHLIESSLICH SOZIALER SACHLEISTUNGEN.

12 AUSGABEN 1) DES STAATES NACH WIRTSCHAFTLICHEN KATEGORIEN

12.5 GEMEINDEN

JAHR 2)	INSGESAMT	AUSGABEN FUER VERWALTUNGSDIENSTLEISTUNGEN			UEBERTRAGUNGEN AN ANDERE SEKTOREN UND AN DIE UEBRIGE WELT					UEBER- TRAGUNGEN AN ANDERE STAAT- LICHE EBENEN	ZINSEN AUF OFFENT- LICHE SCHULDEN	
		ZUSAMMEN	STAATS- VER- BRAUCH 3)	BRUTTO- INVESTI- TIONEN	ZUSAMMEN	AN UNTER- NEHMEN	AN PRIVATE HAUSHALTE 4)		AN DIE UEBRIGE WELT			
							ZUSAMMEN	DARUNTER SOZIALE SACHLEI- STUNGEN				
MILL. DM												
1960	17723	12380	6390	5990	3230	700	2510	720	20	890	520	
1961	19390	14190	6900	7290	3700	980	2700	790	20	970	530	
1962	22607	16610	7660	9150	4160	1210	2950	820	-	1020	610	
1963	26030	19550	8570	10980	4710	1390	3320	1050	-	1080	690	
1964	30130	22960	9380	13580	5280	1550	3720	1150	10	1070	820	
1965	32300	23790	10260	13530	6120	1660	4340	1270	120	1090	1000	
1966	33690	24780	11140	13640	6390	1350	4950	1370	90	1250	1270	
1967	31750	22690	11370	11320	6370	1200	5080	1490	90	1250	1440	
1968	34750	24950	12390	12860	6910	1610	5210	1560	90	1340	1550	
1969	39500	26880	14040	14840	7450	1670	5690	1770	90	1490	1680	
1970	43230	36460	16990	19470	8890	2400	6400	2050	90	910	1970	
1971	55320	41360	19760	21600	10510	2460	7950	2580	100	1100	2350	
1972	59990	43430	21530	21900	12500	2890	9510	3070	100	1170	2890	
1973	67340	47360	25060	22820	13960	3370	10480	3570	110	1830	3670	
1974	77270	54500	28820	25680	16160	3760	12280	4330	120	2200	4410	
1975	81230	55440	30210	25230	18550	3970	14460	5340	120	2490	4750	
1976	83080	55650	30420	25230	19720	3700	15900	6300	120	2700	5010	
1977	86540	57680	33070	24590	21190	4150	16920	6730	120	2640	5050	
1978	93970	64320	36060	27960	22250	4180	17950	7550	120	2900	4800	
1979	105180	73390	40450	32640	24040	4860	19050	8040	130	2970	5080	
1980	118300	82460	45030	37430	26650	5640	20880	8810	130	3220	5970	
1981	121950	82610	47290	35320	28930	5630	23170	9960	130	3530	6880	
1982	120040	79000	47350	30650	30160	5340	24680	10750	140	4000	7880	
1983	116250	73110	45770	27340	31350	5170	26040	11600	140	4070	7720	

VERAENDERUNG GEGENUEBER DEM VORJAHR IN %

1961	13.9	14.6	8.0	21.7	14.6	40.0	7.6	9.7	-	9.0	1.9
1962	16.6	13.5	11.0	25.5	12.4	23.5	9.3	3.8	-100.0	5.2	15.1
1963	15.2	16.3	11.9	20.0	13.2	14.9	12.5	28.0	-	5.9	13.1
1964	15.8	17.4	9.5	23.7	12.1	11.5	12.0	9.5	-	-0.9	18.8
1965	6.2	3.6	9.4	-0.4	15.9	7.1	16.7	10.4	1100.0	1.9	22.0
1966	5.3	4.2	8.6	0.8	4.4	-18.7	14.1	7.9	-25.0	14.7	27.0
1967	-5.8	-6.4	2.1	-17.0	-0.3	-11.1	2.6	8.8	-	-	13.4
1968	9.4	11.0	6.3	13.6	8.5	34.2	2.6	4.7	-	7.2	7.6
1969	13.7	15.8	16.1	15.4	7.8	3.7	9.2	13.5	-	11.2	8.4
1970	22.1	26.2	21.0	31.2	19.3	43.7	12.5	15.8	-	-38.9	17.3
1971	14.7	13.4	16.3	10.9	18.2	2.5	24.2	25.9	11.1	20.9	19.3
1972	8.4	5.0	9.0	1.4	18.9	17.5	19.6	19.0	-	6.4	23.0
1973	12.3	10.2	16.4	4.2	11.7	16.6	10.2	16.3	10.0	56.4	27.0
1974	14.7	13.8	15.0	12.5	15.8	11.6	17.2	21.3	9.1	20.2	20.2
1975	5.1	1.7	4.8	-1.8	14.8	5.6	17.8	23.3	-	13.2	7.7
1976	2.3	0.4	0.7	-	6.3	-6.8	10.0	18.0	-	8.4	5.5
1977	4.2	3.6	8.7	-2.5	7.5	12.2	6.4	6.8	-	-2.2	0.8
1978	8.6	11.0	9.0	13.7	5.0	0.7	6.1	12.2	-	9.8	-5.0
1979	11.9	14.2	12.2	16.7	8.0	16.3	6.1	6.5	8.3	2.4	5.8
1980	12.5	12.8	11.3	14.7	10.9	16.0	9.6	9.6	-	8.4	17.5
1981	3.1	0.2	5.0	-5.6	8.6	-0.2	11.0	13.1	-	9.6	15.2
1982	-1.6	-5.6	0.1	-13.2	4.3	-5.2	6.5	7.9	7.7	13.3	14.5
1983	-3.2	-6.3	-3.3	-10.8	3.9	-3.2	5.5	7.9	-	1.7	-2.0

JAHRESDURCHSCHNITTliche VERAENDERUNG IN %

1960/83	8.7	8.0	8.9	6.8	10.4	9.1	10.7	12.8	8.8	6.8	12.4
1960/70	11.0	11.4	10.3	12.5	10.7	13.1	9.8	11.0	16.2	0.2	14.2
1970/80	9.4	8.5	10.2	6.8	11.6	8.9	12.6	15.7	3.7	13.5	11.7
1960/65	13.5	14.0	9.9	17.7	13.6	18.9	11.6	12.0	43.1	4.1	14.0
1965/70	3.6	8.9	10.6	7.6	7.8	7.7	8.1	10.0	-5.6	-3.5	14.3
1970/75	11.0	8.7	12.2	5.3	15.8	10.6	17.7	21.1	5.9	22.3	19.2
1975/80	7.8	8.3	8.3	8.2	7.5	7.3	7.6	10.5	1.6	5.3	4.7
1980/83	-0.6	-3.9	0.5	-9.9	5.6	-2.9	7.6	9.6	2.5	8.1	8.9

1960 = 100

1965	188	192	161	226	189	237	173	176	600	122	192
1970	283	295	266	325	275	343	255	285	450	102	379
1975	477	448	473	421	574	567	576	742	600	280	913
1976	438	450	476	421	611	529	633	875	600	303	963
1977	508	466	518	411	656	593	674	935	600	297	971
1978	552	517	564	467	689	597	715	1049	600	326	923
1979	618	590	633	545	744	694	759	1117	650	334	977
1980	695	666	705	625	825	806	832	1224	650	362	1148
1981	717	667	740	590	896	804	923	1383	650	397	1323
1982	705	630	741	512	934	763	983	1493	700	449	1515
1983	663	591	716	456	971	739	1037	1611	700	457	1485

% DER AUSGABEN

1960	100	72.7	37.5	35.2	19.0	4.1	14.7	4.2	0.1	5.2	3.1
1965	133	74.3	32.1	42.3	19.1	5.2	13.6	4.0	0.4	3.4	3.1
1970	160	75.6	35.2	40.4	18.4	5.0	13.3	4.3	0.2	1.9	4.1
1975	130	68.3	37.2	31.1	22.8	4.9	17.8	6.6	0.1	3.1	5.8
1976	150	67.0	36.6	30.4	23.7	4.5	19.1	7.6	0.1	3.2	6.0
1977	130	66.6	36.2	28.4	24.5	4.8	19.6	7.8	0.1	3.1	5.8
1978	130	68.1	36.4	29.8	23.7	4.4	19.1	8.0	0.1	3.1	5.1
1979	130	69.5	38.5	31.0	22.9	4.6	18.1	7.6	0.1	2.8	4.8
1980	130	69.7	38.1	31.6	22.5	4.8	17.7	7.4	0.1	2.7	5.0
1981	130	67.7	36.6	29.0	23.7	4.6	19.0	8.2	0.1	2.9	5.6
1982	130	65.0	37.4	25.5	25.1	4.4	20.6	9.0	0.1	3.3	6.6
1983	130	62.9	39.4	23.5	27.0	4.4	22.4	10.0	0.1	3.5	6.6

1) IN DER ANNAEHERUNG DER VOLKSWIRTSCHAFTLICHEN GESAMT-
RECHNUNGEN, OHNE VORGABE DER FINANZIERUNGSRECHNUNG.
2) AB 1981 VORLAUEFIGES ERGEBNIS.

3) OHNE SOZIALE SACHLEISTUNGEN.
4) EINSCHLIESSLICH SOZIALER SACHLEISTUNGEN.

12 AUSGABEN 1) DES STAATES NACH WIRTSCHAFTLICHEN KATEGORIEN

12.6 SOZIALVERSICHERUNG

JAHR 2)	INSGESAMT	AUSGABEN FÜR VERWALTUNGSDIENSTLEISTUNGEN			UEBERTRAGUNGEN AN ANDERE SEKTOREN UND AN DIE UEBRIGE WELT					UEBERTRAGUNGEN AN ANDERE STAATLICHE EBENEN	ZINSEN AUF OFFENTLICHE SCHULDEN
		ZUSAMMEN	STAATSVERBRAUCH 3)	BRUTTOINVESTITIONEN	ZUSAMMEN	AN UNTERNEHMEN	AN PRIVATE HAUSHALTE 4)		AN DIE UEBRIGE WELT		
							ZUSAMMEN	DARUNTER SOZIALE SACHLEISTUNGEN			
MILL. DM											
1960	34000	2160	1920	240	31830	10	31690	6820	130	10	-
1961	37670	2310	2150	160	35360	40	35160	7610	160	-	-
1962	41420	2600	2360	240	38820	40	38600	8550	180	-	-
1963	45530	2880	2630	250	42650	20	42450	9420	180	-	-
1964	48230	3120	2890	230	45110	40	44860	10300	210	-	-
1965	53390	3290	3060	230	50100	50	49800	12050	250	-	-
1966	60150	3670	3390	280	56480	63	56080	14290	340	-	-
1967	68090	3970	3660	310	64120	70	63660	15430	390	-	-
1968	72850	3820	3560	260	69030	60	68450	17160	520	-	-
1969	80100	4120	3850	270	75980	60	75320	19270	600	-	-
1970	87910	4720	4450	270	83190	90	82430	22140	670	-	-
1971	101130	5450	5090	360	95680	130	94820	27410	730	-	-
1972	117200	6190	5790	400	111010	110	110060	32260	840	-	-
1973	136060	7280	6760	520	128780	160	127610	38760	1010	-	-
1974	162470	9070	8330	770	153360	240	151730	47140	1390	40	-
1975	192910	9690	8900	790	183140	370	181130	55690	1640	80	-
1976	211080	9610	8910	700	201340	480	198230	60410	2630	130	-
1977	224940	10050	9280	770	214780	860	210930	63380	2990	110	-
1978	237450	10550	9870	680	226780	1310	222210	67910	3260	120	-
1979	253050	11380	10630	750	241560	1930	236750	73210	2880	110	-
1980	272840	12440	11650	790	260300	1970	255340	80480	2990	100	-
1981	294443	13280	12080	1200	281280	1880	276320	87010	3080	80	-
1982	311530	14110	12810	1300	297340	1520	292560	87870	3260	80	-
1983	317860	14630	13350	1280	303150	1903	297820	89810	3430	80	-
VERAENDERUNG GEGENUEBER DEM VORJAHR IN %											
1961	10.8	6.9	12.0	-33.3	11.1	300.0	10.9	11.6	23.1	-100.0	-
1962	10.0	12.6	9.8	50.0	9.8	-	9.8	12.4	12.5	-	-
1963	9.9	10.8	11.4	4.2	9.9	-50.0	10.0	10.2	-	-	-
1964	5.9	8.3	9.9	-8.0	5.8	100.0	5.7	9.3	16.7	-	-
1965	10.7	5.4	5.9	-	11.1	25.0	11.0	17.0	19.0	-	-
1966	12.7	11.6	10.8	21.7	12.7	20.0	12.6	18.6	36.0	-	-
1967	13.2	8.2	8.0	10.7	13.5	16.7	13.5	8.0	14.7	-	-
1968	7.0	-3.8	-2.7	-16.1	7.7	-14.3	7.5	11.2	33.3	-	-
1969	10.0	7.9	8.1	3.8	10.1	-	10.0	12.3	15.4	-	-
1970	9.8	14.6	15.6	-	9.5	50.0	9.4	14.9	11.7	-	-
1971	15.0	15.5	14.4	33.3	15.0	44.4	15.0	23.8	9.0	-	-
1972	15.9	13.6	13.8	11.1	16.0	-15.4	16.1	17.7	15.1	-	-
1973	16.1	17.6	16.8	30.0	16.0	45.5	15.9	20.1	20.2	-	-
1974	19.4	24.6	22.8	48.1	19.1	50.0	18.9	21.6	37.6	-	-
1975	18.7	6.8	7.2	2.6	19.4	54.2	19.4	18.1	18.0	100.0	-
1976	9.4	-0.8	0.1	-11.4	9.9	29.7	9.4	8.5	60.4	62.5	-
1977	6.6	4.6	4.2	10.0	6.7	79.2	6.4	4.9	13.7	-15.4	-
1978	5.6	5.0	6.4	-11.7	5.6	52.3	5.3	7.1	9.0	9.1	-
1979	6.6	7.9	7.7	10.3	6.5	47.3	6.5	7.8	-11.7	-8.3	-
1980	7.8	9.3	9.6	5.3	7.8	2.1	7.9	9.9	3.8	-9.1	-
1981	8.0	6.8	3.7	51.9	8.1	-4.6	8.2	8.1	3.0	-20.0	-
1982	5.7	6.3	6.0	8.3	5.7	-19.1	5.9	1.0	5.8	-	-
1983	2.0	3.7	4.2	-1.5	2.0	25.0	1.8	2.2	5.2	-	-
JAHRESDURCHSCHNITTliche VERAENDERUNG IN %											
1960/83	10.2	8.7	8.8	7.5	10.3	25.6	10.2	11.9	15.3	9.5	-
1960/70	10.0	8.1	8.8	1.2	10.1	24.6	10.0	12.5	17.8	-	-
1970/80	12.0	10.2	10.1	11.3	12.1	36.2	12.0	13.8	16.1	-	-
1960/65	9.4	8.8	9.8	-0.8	9.5	38.0	9.5	12.1	14.0	-	-
1965/70	10.5	7.5	7.8	3.3	10.7	12.5	10.6	12.9	21.8	-	-
1970/75	17.0	15.5	14.9	24.0	17.1	32.7	17.1	20.3	19.6	-	-
1975/80	7.2	5.1	5.5	-	7.3	39.7	7.1	7.6	12.8	4.6	-
1980/83	5.2	5.6	4.6	17.5	5.2	-1.2	5.3	3.7	4.7	-7.2	-
1960 = 100											
1965	157	152	159	96	157	X	157	177	192	X	-
1970	259	219	232	113	261	X	260	325	515	X	-
1975	567	449	464	329	575	X	572	817	1262	X	800
1976	621	445	464	292	633	X	626	886	2023	X	1300
1977	662	465	483	321	675	X	666	929	2300	X	1100
1978	698	488	514	283	712	X	701	996	2508	X	1200
1979	744	527	554	313	759	X	747	1073	2215	X	1100
1980	802	576	607	329	818	X	806	1180	2300	X	1000
1981	867	615	629	500	884	X	872	1276	2369	X	800
1982	916	653	667	542	934	X	923	1288	2508	X	800
1983	935	677	695	533	952	X	940	1317	2638	X	800
% DER AUSGABEN											
1960	100	6.4	5.6	0.7	93.6	0.0	93.2	20.1	0.4	X	0.0
1965	100	6.2	5.7	0.4	93.8	0.1	93.3	22.6	0.5	X	-
1970	100	5.4	5.1	0.3	94.6	0.1	93.8	25.2	0.8	X	-
1975	100	5.0	4.6	0.4	94.9	0.2	93.9	28.9	0.9	X	0.0
1976	100	4.6	4.2	0.3	95.4	0.2	93.9	28.6	1.2	X	0.1
1977	100	4.5	4.1	0.3	95.5	0.4	93.8	28.2	1.3	X	0.0
1978	100	4.4	4.2	0.3	95.5	0.6	93.6	28.6	1.4	X	0.1
1979	100	4.5	4.2	0.3	95.5	0.8	93.6	28.9	1.1	X	0.0
1980	100	4.6	4.3	0.3	95.4	0.7	93.6	29.5	1.1	X	0.0
1981	100	4.5	4.1	0.4	95.5	0.6	93.8	29.5	1.0	X	0.0
1982	100	4.5	4.1	0.4	95.4	0.5	93.9	28.2	1.0	X	0.0
1983	100	4.6	4.2	0.4	95.4	0.6	93.7	28.3	1.1	X	0.0

1) IN DER ABGRENZUNG DER VOLKSWIRTSCHAFTLICHEN GESAMT-
RECHNUNGEN, OHNE VERGÄNGE DER FINANZIERUNGSRECHNUNG.
2) AB 1981 VORLAUFIGES ERGEBNIS.

3) OHNE SOZIALE SACHLEISTUNGEN.
4) EINSCHLIESSLICH SOZIALER SACHLEISTUNGEN.

13 UEBERTRAGUNGEN DES STAATES AN UNTERNEHMEN NACH DER ART DER UEBERTRAGUNG

JAHR 1)	INS- GESAMT	SUBVENTIONEN								SONSTIGE LAUFENDE UEBERTRAGUNGEN		VERMOEGENS- UEBERTRAGUNGEN		
		ZUSAMMEN	DARUNTER							ZUSAMMEN	DARUNTER AUS- GLEICH FUEH BE- SONDERE VERSOR- GUNGSLASTEN 6)	ZUSAMMEN	DARUNTER	
			ZU- SCHUESSE IM RAHMEN DER EUROPAAE- ISCHEN AGKAR- MARKT- ORD- NUNGEN	ZU- SCHUESSE AN DIE DEUTSCHE BUNDES- BAHN 2)	ZU- SCHUESSE ZU GUNSTEN DES KOHLE- BERGBAUS 3)	VER- BILLI- GUNG VON GASOEL 4)	ZU- SCHUESSE IM RAHMEN DER INDU- STRIELLEN FUEH- RUNG	ZINSVER- BILLI- GUNG ZU- SCHUESSE 5)	EINBE- HALTENE UMSATZ- STEUER 5)				INVESTI- TIONS- ZU- SCHUESSE 7)	FIKTIVE VERMOE- GENS- UEBER- TRA- GUNGEN 7)
MILL. DM														
1960	5090	2520	680	390	80	170	20	270	-	280	260	2290	770	810
1961	7480	2660	560	180	110	210	10	350	-	630	610	4190	1200	2540
1962	9190	2900	500	210	100	300	30	500	-	620	600	5670	1710	1320
1963	8000	3480	390	410	120	460	30	700	-	670	640	3850	1880	1420
1964	8960	4090	410	570	110	340	40	910	-	740	710	4130	2160	1670
1965	11120	5750	420	1850	110	390	60	1070	-	960	930	4410	2370	1830
1966	10960	5650	430	1790	140	360	60	1230	-	1010	980	4300	2190	1470
1967	10950	5550	760	1480	480	240	80	1410	-	1090	1050	4310	2440	1320
1968	18270	12930	2390	1900	560	520	120	1610	5310	1050	1000	4240	2680	1370
1969	19520	11620	2200	2050	510	410	160	1750	860	1270	1210	6630	3820	1530
1970	21260	11780	2920	1630	430	410	230	1970	1790	1420	1350	8060	4950	2160
1971	22970	12610	1860	2610	350	410	460	2100	2140	1530	1420	8830	6670	1930
1972	27300	15780	1380	4940	530	520	590	2370	2400	1710	1580	9810	7920	1780
1973	31760	18650	2690	6110	950	510	690	2260	2510	1880	1720	11230	8750	2250
1974	34150	18860	2790	5880	940	790	900	2590	2520	2030	1920	13260	10440	2360
1975	36120	20380	2810	5560	910	820	920	2660	3230	2250	2110	13490	11060	1980
1976	42420	21880	3480	5310	1780	800	840	2980	3100	2480	2310	18060	16050	1360
1977	46110	24500	4990	5360	2430	940	880	3260	2860	2860	2700	18750	16170	1910
1978	51460	29410	6830	6930	3200	850	910	3390	2710	3100	2920	18950	15820	2090
1979	56340	30910	6780	6290	4820	920	1050	3270	2610	3420	3220	22010	18520	2460
1980	57310	30300	6850	5160	4110	970	1010	3350	3000	3780	3560	23230	19030	3010
1981	54950	28890	5950	5680	3270	770	1070	3500	2900	3750	3480	22310	19160	2620
1982	56330	29140	5770	5830	2920	690	1300	3370	3600	3830	3530	23360	20500	2410
1983	59370	30540	8040	5870	2380	530	900	3710	3430	3920	3600	24910	21600	2220
VERAENDERUNG GEGENUEBER DEM VORJAHR IN %														
1961	47.0	5.6	-17.6	-53.8	37.5	23.5	-50.0	29.6	-	125.0	134.6	83.0	55.8	213.6
1962	22.9	9.0	-10.7	16.7	-9.1	42.9	200.0	42.9	-	-1.6	-1.6	35.3	42.5	-48.0
1963	-12.9	20.3	-22.0	95.2	20.0	53.3	-	40.0	-	8.1	6.7	-32.1	9.9	7.6
1964	12.0	17.5	5.1	39.0	-8.3	-26.1	33.3	30.0	-	10.4	10.9	7.3	14.9	17.6
1965	24.1	40.6	2.4	224.6	-	14.7	50.0	17.6	-	29.7	31.0	6.8	9.7	9.6
1966	-1.4	-1.7	2.4	-3.2	27.3	-7.7	-	15.0	-	5.2	5.4	-2.5	-7.6	-19.7
1967	-0.1	-1.8	76.7	-17.3	242.9	-33.3	33.3	14.6	-	7.9	7.1	0.2	11.4	-10.2
1968	66.8	133.9	175.0	28.4	16.7	116.7	50.0	14.2	-	-3.7	-4.8	-1.6	9.8	3.8
1969	6.8	-10.5	5.3	7.9	-8.9	-21.2	33.3	8.7	-83.8	21.0	21.0	56.4	42.5	11.7
1970	8.9	1.4	32.7	-20.5	-15.7	-	43.8	12.6	108.1	11.8	11.6	21.6	29.6	41.2
1971	8.0	7.0	-36.3	60.1	-18.6	-	100.0	6.6	19.6	7.7	5.2	9.6	34.7	-10.6
1972	18.9	25.1	-9.7	89.3	51.4	26.8	28.3	12.9	12.1	11.8	11.3	11.1	18.7	-7.8
1973	16.3	18.2	72.0	23.7	79.2	-1.9	16.9	-4.6	4.6	9.9	8.9	14.5	10.5	26.4
1974	7.5	1.1	-3.5	-3.8	-1.1	54.9	30.4	14.6	0.4	8.0	11.6	18.1	19.3	4.9
1975	5.8	8.1	0.7	-5.4	-3.2	3.8	2.2	2.7	28.2	10.8	9.9	1.7	5.9	-16.1
1976	17.4	7.4	23.8	-4.5	95.6	-2.4	-8.7	12.0	-4.0	10.2	9.5	33.9	45.1	-31.3
1977	8.7	12.3	43.4	0.9	36.5	5.0	4.8	9.4	-7.7	15.3	16.9	3.8	0.7	48.4
1978	11.6	20.0	36.9	29.3	31.7	1.2	3.4	4.0	-5.2	8.4	8.1	1.1	-2.2	9.4
1979	9.5	5.1	-0.7	-9.2	50.6	8.2	15.4	-3.5	-3.7	10.3	10.3	16.1	17.1	17.7
1980	1.7	-2.0	1.0	-18.3	-14.7	5.4	-3.8	2.4	14.9	10.5	10.6	5.5	2.8	22.4
1981	-4.1	-4.7	-13.1	10.1	-20.4	-20.6	5.9	4.5	-3.3	-0.8	-2.2	-4.0	0.7	-13.0
1982	2.5	0.9	-3.0	2.6	-10.7	-10.4	21.5	-3.7	24.1	2.1	1.4	4.7	7.0	-8.0
1983	5.4	4.8	39.3	0.7	-18.5	-23.2	-30.8	10.1	-4.7	2.3	2.0	6.6	5.4	-7.9
1960 = 100														
1965	218	228	62	474	138	229	300	396	X	343	358	193	308	226
1970	418	467	429	418	538	241	1150	730	X	507	519	352	643	267
1975	710	839	413	1426	1138	482	4600	985	X	804	812	589	1436	244
1976	833	868	512	1362	2225	471	4200	1104	X	886	888	789	2084	168
1977	966	972	734	1374	3038	494	4400	1207	X	1021	1038	819	2100	234
1978	1011	1167	1004	1777	4000	500	4550	1256	X	1107	1123	828	2055	258
1979	1107	1227	997	1613	6025	541	5250	1211	X	1221	1238	961	2405	304
1980	1126	1232	1007	1323	5138	571	5050	1241	X	1350	1369	1014	2471	372
1981	1080	1146	875	1456	4088	453	5350	1296	X	1339	1338	974	2488	323
1982	1107	1156	849	1495	3650	406	6500	1248	X	1368	1358	1020	2662	298
1983	1166	1212	1182	1505	2975	312	4500	1374	X	1400	1385	1088	2805	274
% DER UEBERTRAGUNGEN AN UNTERNEHMEN														
1960	100	49.5	13.4	7.7	1.6	3.3	0.4	5.3	-	5.5	5.1	45.0	15.1	15.9
1965	100	51.7	3.8	16.6	1.0	3.5	0.5	9.6	-	8.6	8.4	39.7	21.3	16.5
1970	100	55.4	13.7	7.7	2.0	1.9	1.1	9.3	8.4	6.7	6.3	37.9	23.3	10.2
1975	100	56.4	7.8	15.4	2.5	2.3	2.5	7.4	8.9	6.2	5.8	37.3	30.6	5.5
1976	100	51.0	6.2	12.5	4.2	1.9	2.0	7.0	7.3	5.8	5.4	42.6	37.8	3.2
1977	100	53.1	13.8	11.6	5.3	1.9	1.9	7.1	6.2	6.2	5.9	40.7	35.1	4.1
1978	100	57.2	13.3	13.5	6.2	1.7	1.8	6.6	5.3	6.0	5.7	36.8	30.7	4.1
1979	100	54.9	12.0	11.2	8.6	1.6	1.9	5.8	4.6	6.1	5.7	39.1	32.9	4.4
1980	100	52.9	12.0	9.3	7.2	1.7	1.8	5.8	5.2	6.6	6.2	40.5	33.2	5.3
1981	100	52.6	10.8	10.3	6.0	1.4	1.9	6.4	5.3	6.8	6.3	40.6	34.9	4.8
1982	100	51.7	10.2	10.3	5.2	1.2	2.3	6.0	6.4	6.8	6.3	41.5	36.4	4.3
1983	100	51.4	12.5	9.9	4.0	0.9	1.5	6.2	5.8	6.6	6.1	42.0	36.4	3.7

1) AB 1981 VORLAEFIGES ERGEBNIS.

2) OHNE ZINSVERBILLIGUNGSZUSCHUESSE, EINSCHL. VERBILLIGUNG VON GASOEL FUEH SCHNITTENGEWUNNE FAHRZEUGE.

3) ZUSCHUESSE DER MONTANUNION, SICHERUNG DES STEINKOEHLEINSAATZES IN DER ELEKTRIZITAETSWIRTSCHAFT, STABILISIERUNG DES ABSATZES VON KOEHLE, ZUSCHUESSE ZUR ERLEICHTERUNG DER PRODUKTION VON KOEHLE UND ZUR ERZEUGUNG VON HOCHOFENKOKS, U.A.E. FUEH DIE VERWENDUNG VON GASOEL IN DER LANDWIRTSCHAFT SOWIE IM OEFFENTLICHEN VERKEHR (FUEH LAND- UND FORSTWIRTSCHAFTLICHE BETRIEBE (PAR. 24 UMSATZSTEUERGESETZ), ZUR FORDERUNG

DER BERLINER WIRTSCHAFT (PAR. 1 BIS 13 BERLIN-FOERDERUNGS-GESETZ), FUEH BEZUEGE AUS DEM WAERHUNGSGEBIET DER MARK DER DEUTSCHEN DEMOKRATISCHEN REPUBLIK (ALLGEMEINE VERWALTUNGS-VORSCHRIFT ZU PAR. 26 ABS. 4 UMSATZSTEUERGESETZ VOM 16. MAI 1973) SOWIE - IM JAHR 1968 - FUEH DIE ENTLASTUNG DER ALTVOR-RAETE (PAR. 26 UMSATZSTEUERGESETZ 1967).

6) U.A. ZUSCHUESSE AN DIE DEUTSCHE BUNDESBAHN FUEH DEN AUS-GLEICH BETRIEBSFREMDE LASTEN UND FUEH STRUKTURELL BEDINGTE UEBERHOEHTE VERSORUNGSLASTEN.

7) STAATSEIGENER WOHNUNGSBAU UND EINLAGEN IN BRUTTOUNTERNEHMEN.

14 UEBERTRAGUNGEN 1) DES STAATES AN PRIVATE HAUSHALTE 2) NACH DER ART DER UEBERTRAGUNG

JAHR 3)	INS- GESAMT	SOZIALE BAP- UND SACHLEISTUNGEN									UEBER- TRAGUN- AN PRIVATE ORGANI- SATIONEN OHNE ERWERBS- ZWECK	VERMOEGENS- UEBERTRAGUNGEN		
		ZUSAMMEN	DARUNTER									ZUSAMMEN	DAVON	
			LEI- STUNGEN DER RENTEN- VER- SICHE- RUNGEN 4)	LEI- STUNGEN DER KRANKEN- UND UNFALL- VER- SICHE- RUNG	LEI- STUNGEN DER ARBEITS- LOSEN- VER- SICHE- RUNG UND HILFE 5)	OFFENT- LICHE PEN- SIONEN UND HILFEN 5)	VER- SORGUNG DER KRIEGS- OPFER	GESETZ- LICHES KINDER- GELD	LEI- STUNGEN DER SOZIAL- UND JUGEND- HILFE 6)	AUSBIL- DUNGS- BEI- HILFEN			FOERDE- RUNG DER VER- MOEGENS- BILDUNG	ENT- SCHAE- DI- GUNGEN

MILL. DM

1960	46850	44430	19090	10580	1650	4630	3590	-	2120	-	810	1610	450	1160
1961	51490	48493	23840	11970	1880	5170	3970	-	2200	-	1000	2000	710	1290
1962	56620	53040	22360	13280	2410	5770	3950	-	2300	-	1180	2400	530	1870
1963	60570	57293	24540	14340	2870	6330	3720	-	2620	-	1270	2010	640	1370
1964	66780	62600	26560	15660	1840	6920	4460	1090	2910	-	1340	2840	870	1970
1965	75280	70810	30000	17740	1040	7560	4860	2750	3150	-	1570	2900	1260	1640
1966	82680	78460	33440	20530	880	8090	4960	2930	3480	-	1660	2560	1440	1120
1967	92250	87350	38490	21430	2460	8680	5730	2650	3730	-	1760	3140	1580	1560
1968	97770	92530	41130	23710	2130	9220	5620	2570	3830	-	1910	3330	1780	1550
1969	106490	100730	45130	26170	2070	10280	5510	2660	4200	-	2120	3640	2180	1460
1970	117320	110950	50290	27160	2710	11650	6320	2820	4770	70	2400	3970	2810	1160
1971	137020	127880	55380	33090	3680	13590	6770	3200	5750	400	2820	6320	5290	1030
1972	157750	147420	64250	38420	4260	14750	7070	3160	6860	1670	3110	7220	6240	980
1973	178610	167970	73260	45460	5210	16420	7460	3080	8000	1700	3570	7070	6180	890
1974	209360	197250	85220	54010	8060	18450	8270	3000	9790	1810	4250	7860	7080	780
1975	256540	243080	97250	63770	15320	20100	9160	14290	11540	2270	4760	8700	7730	970
1976	276880	262960	109930	69630	13320	21260	9790	14010	13090	1900	5170	8750	7700	1050
1977	294340	278410	120160	73130	11800	22500	10390	13780	13950	2150	5710	10220	9430	790
1978	308740	294120	123920	78320	13570	23700	10590	14960	15350	2350	6440	8180	7560	620
1979	327950	313420	129780	84830	14690	25080	10830	16710	16090	2520	7370	7160	6580	580
1980	352350	336390	136670	93650	16630	26880	10900	16930	17690	3140	8400	7060	6560	500
1981	381830	365910	143670	100280	25270	28660	11000	18460	19540	3130	9060	6860	6390	470
1982	399870	384430	152820	101050	32960	29580	11160	16180	20990	3070	9440	6000	5520	460
1983	406850	391490	155690	103880	33900	30170	10930	14660	22500	2700	9670	5690	5250	440

VERAENDERUNG GEGENUEBER DEM VORJAHR IN %

1961	9.9	9.1	9.2	13.1	13.9	11.7	10.6	-	3.8	-	23.5	24.2	57.8	11.2
1962	10.0	9.4	7.3	10.9	28.2	11.6	-0.5	-	4.5	-	18.0	20.0	-25.4	45.0
1963	7.0	8.0	9.7	8.0	19.1	9.7	-5.8	-	13.9	-	7.6	-16.2	20.8	-26.7
1964	10.3	9.3	8.2	9.2	-35.9	9.3	19.9	-	11.1	-	5.5	41.3	35.9	43.8
1965	12.7	13.1	13.0	13.3	-43.5	9.2	9.0	152.3	8.2	-	17.2	2.1	44.8	-16.8
1966	9.8	10.8	11.5	15.7	-15.4	7.0	2.1	6.5	10.5	-	5.7	-11.7	14.3	-31.7
1967	11.6	11.3	15.1	4.2	179.5	7.3	15.5	-9.6	7.2	-	6.0	22.7	9.7	39.3
1968	6.0	5.9	6.9	10.8	-13.4	6.2	-1.9	-3.0	2.7	-	8.5	6.1	12.7	-0.6
1969	8.9	8.9	9.7	10.4	-2.8	11.5	-2.0	3.5	9.7	-	11.0	9.3	22.5	-5.8
1970	10.2	10.1	11.4	3.8	30.9	13.3	14.7	6.0	13.6	-	13.2	9.1	28.9	-20.5
1971	16.8	15.3	10.1	21.8	35.8	16.7	7.1	13.5	20.5	471.4	17.5	59.2	88.3	-11.2
1972	15.1	15.3	16.0	16.1	15.8	8.5	4.4	-1.2	19.3	317.5	10.3	14.2	18.0	-4.9
1973	13.2	13.9	14.0	18.3	22.3	11.3	5.5	-2.5	16.6	1.8	14.8	-2.1	-1.0	-9.2
1974	17.2	17.4	16.3	18.8	54.7	12.4	10.9	-2.6	22.4	6.5	19.0	11.2	14.6	-12.4
1975	22.5	23.2	14.1	18.1	90.1	8.9	10.8	376.3	17.9	25.4	12.0	10.7	9.2	24.4
1976	7.9	8.2	13.0	9.2	-13.1	5.8	6.9	-2.0	13.4	-16.3	8.6	0.6	-0.4	8.2
1977	6.3	5.9	9.3	5.0	-11.4	5.8	6.1	-1.6	6.6	13.2	10.4	16.8	22.5	-24.8
1978	4.9	5.6	3.1	7.1	15.0	5.3	1.9	8.6	10.0	9.3	12.8	-20.0	-19.8	-21.5
1979	6.2	6.6	4.7	8.3	8.3	5.8	2.3	11.7	4.8	7.2	14.4	-12.5	-13.0	-6.5
1980	7.4	7.5	5.3	10.4	13.2	7.2	0.6	1.3	9.9	24.6	14.0	-1.4	-0.3	-13.8
1981	8.4	8.6	5.1	7.1	52.0	6.6	0.9	9.0	10.5	-0.3	7.9	-2.8	-2.6	-6.0
1982	4.7	5.1	6.4	0.8	30.4	3.2	1.5	-12.4	7.4	-1.9	4.2	-12.5	-13.6	2.1
1983	1.7	1.8	1.9	2.8	2.9	2.0	-2.1	-9.4	7.2	-12.1	2.4	-5.2	-4.9	-8.3

1960 = 100

1965	161	159	157	168	63	163	135	X	149	X	194	180	280	141
1970	250	250	263	257	164	252	176	X	225	X	296	247	624	100
1975	548	547	509	603	928	434	255	X	544	X	588	540	1718	84
1976	591	592	576	658	807	459	273	X	617	X	638	543	1711	91
1977	628	627	629	691	715	486	289	X	658	X	705	635	2096	68
1978	659	662	649	740	822	512	295	X	724	X	795	508	1680	53
1979	700	705	680	802	890	542	302	X	759	X	910	445	1462	50
1980	752	758	716	885	1008	581	304	X	834	X	1037	439	1458	43
1981	815	824	753	948	1532	619	306	X	922	X	1119	426	1420	41
1982	854	865	801	955	1998	639	311	X	990	X	1165	373	1227	41
1983	868	881	816	962	2055	652	304	X	1061	X	1194	353	1167	38

% DER UEBERTRAGUNGEN AN PRIVATE HAUSHALTE

1960	100	94.8	40.7	22.6	3.5	9.9	7.7	-	4.5	-	1.7	3.4	1.0	2.5
1965	100	94.1	39.9	23.6	1.4	10.0	6.5	3.7	4.2	-	2.1	3.9	1.7	2.2
1970	100	94.6	42.9	23.2	2.3	9.9	5.4	2.4	4.1	0.1	2.0	3.4	2.4	1.0
1975	100	94.8	37.9	24.9	6.0	7.8	3.6	5.6	4.5	0.9	1.9	3.4	3.0	0.4
1976	100	95.3	39.7	25.1	4.8	7.7	3.5	5.1	4.7	0.7	1.9	3.2	2.8	0.4
1977	100	94.6	40.8	24.8	4.0	7.6	3.5	4.7	4.7	0.7	1.9	3.5	3.2	0.3
1978	100	95.3	43.1	25.4	4.4	7.7	3.4	4.8	5.0	0.8	2.1	2.6	2.4	0.2
1979	100	95.6	39.6	25.9	4.5	7.6	3.3	5.1	4.9	0.8	2.2	2.2	2.0	0.2
1980	100	95.6	36.8	26.6	4.7	7.6	3.1	4.8	5.0	0.9	2.4	2.0	1.9	0.1
1981	100	95.8	37.6	26.3	6.6	7.5	2.9	4.8	5.1	0.8	2.4	1.8	1.7	0.1
1982	100	96.1	38.2	25.3	8.2	7.4	2.8	4.0	5.2	0.8	2.4	1.5	1.4	0.1
1983	100	96.2	38.3	25.5	8.3	7.4	2.7	3.6	5.5	0.7	2.4	1.4	1.3	0.1

1) LAUFENDE UND VERMOEGENSUEBERTRAGUNGEN ZUZUEGLICH SOZIALER SACHLEISTUNGEN.

2) EINSCHL. PRIVATER ORGANISATIONEN OHNE ERWERBSZWECK.

3) AB 1981 VORLAUEFES ERGEBNIS.

4) RENTENVERSICHERUNGEN DER ARBEITER UND ANGESTELLTEN, KNAPPSCHAFTLICHE RENTENVERSICHERUNG.

5) EINSCHL. UNTERSTUETZUNGEN IM OFFENTLICHEN DIENST.

6) EINSCHL. KRIEGSOPFERFUEHRUNG.

15 BRUTTOINVESTITIONEN DES STAATES NACH ANLAGEARTEN

15.1 STAAT INSGESAMT

JAHR 1)	INSGESAMT (SP.2 BIS SP.4 UND SP.7 ABZGL. SP.5 UND SP.6)		KAEUFE VON NEUEN AUSRÜSTUNGEN	KAEUFE VON NEUEN BAUTEN	KAEUFE VON LAND	VERKAEUFE VON LAND	VERKAEUFE VON GEBRAUCHTEN ANLAGEN	VORRATS- VERÄNDERUNG
	1		2	3	4	5	6	7
	MILL. DM							
1960		9720	923	8490	520	200	10	-
1961		11440	1040	9940	700	230	10	-
1962		14233	1230	12370	950	260	10	-
1963		17113	1410	14960	990	240	10	-
1964		20680	1500	18530	1160	280	30	-
1965		20861	1670	18200	1340	330	20	-
1966		21200	1650	18700	1250	380	20	-
1967		18870	1600	16170	1510	380	30	-
1968		20680	1540	18080	1520	430	30	-
1969		23730	1760	20780	1740	510	40	-
1970		31290	2260	27520	1980	600	70	200
1971		33873	2750	29360	2330	690	80	200
1972		33853	2970	29240	2480	760	80	-
1973		35130	3360	29910	2800	850	90	-
1974		40130	3810	33850	3090	640	80	100
1975		40350	3750	33700	2970	610	60	600
1976		39440	3610	33410	2840	550	70	200
1977		39730	4050	33360	2720	610	90	300
1978		43560	4510	36630	3070	760	90	200
1979		49550	5060	41930	3500	830	110	-
1980		55640	5510	46990	3600	850	110	500
1981		52130	5160	44750	3290	950	120	-
1982		47370	4750	40720	3090	1070	120	-
1983		43760	4690	37440	2940	1170	120	-
VERÄNDERUNG GEGENÜBER DEM VORJAHR IN %								
1961		17.7	13.0	17.1	34.6	15.0	X	X
1962		24.8	18.3	24.4	35.7	13.0	X	X
1963		19.8	14.6	20.9	4.2	-7.7	X	X
1964		22.0	6.4	23.9	17.2	16.7	X	X
1965		-3.1	11.3	-1.8	15.5	17.9	X	X
1966		1.6	-1.2	2.7	-6.7	15.2	X	X
1967		-11.0	-3.0	-13.5	20.8	-	X	X
1968		9.6	-3.7	11.8	0.7	13.2	X	X
1969		14.7	14.3	14.9	14.5	18.6	X	X
1970		31.9	28.4	32.4	13.8	17.6	X	X
1971		8.2	21.7	6.7	17.7	15.0	X	X
1972		-0.1	8.0	-0.4	6.4	10.1	X	X
1973		3.6	13.1	2.3	12.9	11.8	X	X
1974		14.2	13.4	13.2	10.4	-24.7	X	X
1975		0.5	-1.6	-0.4	-3.9	-4.7	X	X
1976		-2.3	-3.7	-0.9	-4.4	-9.8	X	X
1977		0.7	12.2	-0.1	-4.2	10.9	X	X
1978		9.6	11.4	9.8	12.9	24.6	X	X
1979		13.8	12.2	14.5	14.0	9.2	X	X
1980		12.3	8.9	12.1	2.9	2.4	X	X
1981		-6.3	-6.4	-4.8	-8.6	11.8	X	X
1982		-9.1	-7.9	-9.0	-6.1	12.6	X	X
1983		-7.6	-1.3	-8.1	-4.9	9.3	X	X
1960 = 100								
1965		215	182	214	258	165	200	X
1970		322	246	324	381	300	700	X
1971		348	299	346	448	345	800	X
1972		348	323	344	477	380	800	X
1973		361	365	352	538	425	900	X
1974		413	414	399	594	320	800	X
1975		415	408	397	571	305	600	X
1976		406	392	394	546	275	700	X
1977		409	443	393	523	305	900	X
1978		446	490	431	590	380	900	X
1979		510	550	494	673	415	1100	X
1980		572	599	553	692	425	1100	X
1981		536	561	527	633	475	1200	X
1982		487	516	480	594	535	1200	X
1983		450	510	441	565	585	1200	X
% DER BRUTTOINVESTITIONEN								
1960		100	9.5	87.3	5.3	2.1	0.1	-
1965		100	8.0	87.2	6.4	1.6	0.1	-
1970		100	7.2	88.0	6.3	1.9	0.2	0.6
1971		100	8.1	86.7	6.9	2.0	0.2	0.6
1972		100	8.8	86.4	7.3	2.2	0.2	-
1973		100	9.6	85.1	8.0	2.4	0.3	-
1974		100	9.5	84.4	7.7	1.6	0.2	0.2
1975		100	9.3	83.5	7.4	1.5	0.1	1.5
1976		100	9.1	84.7	7.2	1.4	0.2	0.5
1977		100	10.2	84.0	6.8	1.5	0.2	0.8
1978		100	10.4	84.1	7.0	1.7	0.2	0.5
1979		100	10.2	84.6	7.1	1.7	0.2	-
1980		100	9.9	84.5	6.5	1.5	0.2	0.9
1981		100	9.9	85.8	6.3	1.8	0.2	-
1982		100	10.0	86.0	6.5	2.3	0.3	-
1983		100	10.7	85.5	6.7	2.7	0.3	-

1) AB 1961 VORLAUEFIGES ERGEBNIS.

15 BRUTTOINVESTITIONEN DES STAATES NACH ANLAGEARTEN
15.2 GEBIETSKÖRPERSCHAFTEN

JAH R 1)	INSGESAMT (SP.2 BIS SP.4 UND SP.7 ABZGL. SP.5 UND SP.6)	KAEUFE VON NEUEN AUSRUESTUNGEN	KAEUFE VON NEUEN BAUTEN	KAEUFE VON LAND	VERKAEUFE VON LAND	VERKAEUFE VON GEBRAUCHTEN ANLAGEN	VORRATS- VERAENDERUNG
	1	2	3	4	5	6	7
MILL. DM							
1960	9480	900	8270	520	200	10	-
1961	11280	1030	9790	700	230	10	-
1962	14040	1210	12150	950	260	10	-
1963	16660	1390	14730	990	240	10	-
1964	20650	1490	18310	1160	280	30	-
1965	20630	1660	17980	1340	330	20	-
1966	20920	1640	18430	1250	380	20	-
1967	18560	1580	15880	1510	380	30	-
1968	20420	1530	17830	1520	430	30	-
1969	23460	1760	20510	1740	510	40	-
1970	31020	2250	27260	1980	600	70	200
1971	33510	2730	29020	2330	690	80	200
1972	33450	2940	28870	2480	760	80	-
1973	34610	3310	29440	2800	850	90	-
1974	39360	3690	33250	3040	640	80	100
1975	39560	3670	33040	2920	610	60	600
1976	38740	3570	32760	2830	550	70	200
1977	38960	3980	32700	2680	610	90	300
1978	42880	4450	36050	3020	750	90	200
1979	48800	5000	41340	3400	830	110	-
1980	54850	5490	46290	3530	850	110	500
1981	50930	5120	43630	3240	940	120	-
1982	46070	4690	39520	3030	1050	120	-
1983	42500	4650	36240	2880	1150	120	-
VERAENDERUNG GEGENUEBER DEM VORJAHR IN %							
1961	19.0	14.4	18.4	34.6	15.0	X	X
1962	24.5	17.5	24.1	35.7	13.0	X	X
1963	20.1	14.9	21.2	4.2	-7.7	X	X
1964	22.5	7.2	24.3	17.2	16.7	X	X
1965	-0.1	11.4	-1.8	15.5	17.9	X	X
1966	1.4	-1.2	2.5	-6.7	15.2	X	X
1967	-11.3	-3.7	-13.8	20.8	-	X	X
1968	10.0	-3.2	12.3	0.7	13.2	X	X
1969	14.9	15.0	15.0	14.5	18.6	X	X
1970	32.2	27.8	32.9	13.8	17.6	X	X
1971	8.0	21.3	6.5	17.7	15.0	X	X
1972	-0.2	7.7	-0.5	6.4	10.1	X	X
1973	3.5	12.6	2.0	12.9	11.8	X	X
1974	13.7	11.5	12.9	8.6	-24.7	X	X
1975	0.5	-0.5	-0.6	-3.9	-4.7	X	X
1976	-2.1	-2.7	-0.8	-3.1	-9.8	X	X
1977	0.6	11.5	-0.2	-5.3	10.9	X	X
1978	10.1	11.8	10.2	12.7	23.0	X	X
1979	13.8	12.4	14.7	12.6	10.7	X	X
1980	12.4	9.8	12.0	3.8	2.4	X	X
1981	-7.1	-6.7	-5.7	-8.2	10.6	X	X
1982	-9.5	-8.4	-9.4	-6.5	11.7	X	X
1983	-7.7	-0.9	-8.3	-5.0	9.5	X	X
1960 = 100							
1965	218	184	217	258	165	200	X
1970	327	250	330	381	300	700	X
1971	353	303	351	448	345	800	X
1972	353	327	349	477	380	800	X
1973	365	368	356	538	425	900	X
1974	415	410	402	585	320	800	X
1975	417	408	400	562	305	600	X
1976	409	397	396	544	275	700	X
1977	411	442	395	515	305	900	X
1978	452	494	436	581	375	900	X
1979	515	556	500	654	415	1100	X
1980	579	610	560	679	425	1100	X
1981	537	569	528	623	470	1200	X
1982	486	521	478	583	525	1200	X
1983	448	517	438	554	575	1200	X
% DER BRUTTOINVESTITIONEN							
1960	100	9.5	87.2	5.5	2.1	0.1	-
1965	100	8.0	87.2	6.5	1.6	0.1	-
1970	100	7.3	87.9	6.4	1.9	0.2	0.6
1971	100	8.1	86.6	7.0	2.1	0.2	0.6
1972	100	8.8	86.3	7.4	2.3	0.2	-
1973	100	9.6	85.1	8.1	2.5	0.3	-
1974	100	9.4	84.5	7.7	1.6	0.2	0.3
1975	100	9.3	83.5	7.4	1.5	0.2	1.5
1976	100	9.2	84.6	7.3	1.4	0.2	0.5
1977	100	10.2	83.9	6.9	1.6	0.2	0.8
1978	100	10.4	84.1	7.0	1.7	0.2	0.5
1979	100	10.2	84.7	7.0	1.7	0.2	-
1980	100	10.0	84.4	6.4	1.5	0.2	0.9
1981	100	10.1	85.7	6.4	1.8	0.2	-
1982	100	10.2	85.8	6.6	2.3	0.3	-
1983	100	10.9	85.3	6.8	2.7	0.3	-

1) AB 1981 VORLÄUFIGES ERGEBNIS.

15 BRUTTOINVESTITIONEN DES STAATES NACH ANLAGEARTEN

15.3 BUND

Jahr 1)	INSGESAMT (SP.2 BIS SP.4 UND SP.7 ABZGL. SP.5 UND SP.6)	KAEUFE VON NEUEN AUSRUESTUNGEN	KAEUFE VON NEUEN BAUTEN 2)	KAEUFE VON LAND	VERKAEUFE VON LAND	VERKAEUFE VON GEBRAUCHTEN ANLAGEN	VORRATS- VERAENDERUNG
	1	2	3	4	5	6	7
MILL. DM							
1960	1590	160	1360	140	70	-	-
1961	1840	130	1520	220	80	-	-
1962	2300	230	1940	210	100	-	-
1963	2760	280	2380	180	80	-	-
1964	3210	240	2770	280	80	-	-
1965	3110	260	2660	290	100	-	-
1966	3210	230	2820	280	120	-	-
1967	3640	240	2970	530	100	-	-
1968	3710	190	3170	440	90	-	-
1969	4290	210	3780	450	150	-	-
1970	5210	210	4400	520	110	10	200
1971	5620	280	4510	710	90	10	200
1972	5500	310	4510	800	110	10	-
1973	5290	370	4300	750	120	10	-
1974	5870	420	4720	750	110	10	100
1975	6560	430	4900	700	60	10	600
1976	5970	410	4720	710	60	10	200
1977	6520	420	5290	610	90	10	300
1978	6890	500	5710	590	100	10	200
1979	7360	580	6260	620	110	10	-
1980	7540	560	6070	540	120	10	500
1981	6310	570	5350	530	130	10	-
1982	6060	570	5080	620	200	10	-
1983	6260	600	5220	600	150	10	-

VERAENDERUNG GEGENUEBER DEM VORJAHR IN %

1961	15.7	12.5	11.8	57.1	14.3	X	X
1962	25.3	27.8	28.9	-4.5	25.0	X	X
1963							
1964	20.0	21.7	21.4	-14.3	-20.0	X	X
1965	16.3	-14.3	16.4	55.6	-	X	X
1966	-3.1	8.3	-4.0	3.6	25.0	X	X
1967	3.2	-11.5	6.0	-3.4	20.0	X	X
1968	13.4	4.3	5.3	89.3	-16.7	X	X
1969	1.9	-20.8	6.7	-17.0	-10.0	X	X
1970	15.6	10.5	19.2	2.3	66.7	X	X
1971							
1972	21.4	-	16.4	15.6	-26.7	X	X
1973	7.9	33.3	3.0	36.5	-18.2	X	X
1974	-2.1	10.7	-0.4	12.7	22.2	X	X
1975	-3.8	19.4	-4.7	-6.3	9.1	X	X
1976	11.0	13.5	9.8	-	-8.3	X	X
1977							
1978	11.8	2.4	3.8	-6.7	-45.5	X	X
1979	-9.0	-4.7	-3.7	1.4	-	X	X
1980	9.2	2.4	12.1	-14.1	50.0	X	X
1981	5.7	19.0	7.9	-3.3	11.1	X	X
1982	6.8	16.0	10.0	5.1	10.0	X	X
1983							
1980	2.4	-3.4	-3.3	-12.9	9.1	X	X
1981	-16.3	1.8	-11.9	-1.9	8.3	X	X
1982	-4.0	-	-5.0	17.0	53.8	X	X
1983	3.3	5.3	2.8	-3.2	-25.0	X	X

1960 = 100

1965	196	163	196	207	143	X	X
1970	328	131	324	371	157	X	X
1971	353	175	333	507	129	X	X
1972	346	194	332	571	157	X	X
1973	333	231	316	536	171	X	X
1974	369	263	347	536	157	X	X
1975	413	269	360	500	86	X	X
1976	375	256	347	507	86	X	X
1977	410	263	389	436	129	X	X
1978	433	313	420	421	143	X	X
1979	463	363	462	443	157	X	X
1980	474	350	446	386	171	X	X
1981	397	356	393	379	186	X	X
1982	381	356	374	443	286	X	X
1983	394	375	384	429	214	X	X

% DER BRUTTOINVESTITIONEN

1960	100	10.1	85.5	8.8	4.4	-	-
1965	130	8.4	85.5	9.3	3.2	-	-
1970	100	4.0	84.5	10.0	2.1	0.2	3.8
1971	100	5.0	80.6	12.6	1.6	0.2	3.6
1972	133	5.6	82.0	14.5	2.0	0.2	-
1973	100	7.0	81.3	14.2	2.3	0.2	-
1974	100	7.2	80.4	12.8	1.9	0.2	1.7
1975	100	6.6	74.7	10.7	0.9	0.2	9.1
1976	100	6.9	79.1	11.9	1.0	0.2	3.4
1977	130	6.4	81.1	9.4	1.4	0.2	4.6
1978	100	7.3	82.9	8.6	1.5	0.1	2.9
1979	100	7.9	85.3	8.4	1.5	0.1	-
1980	103	7.4	80.5	7.2	1.6	0.1	6.6
1981	100	9.0	84.8	8.4	2.1	0.2	-
1982	100	9.4	83.8	10.2	3.3	0.2	-
1983	130	9.6	83.4	9.6	2.4	0.2	-

1) AB 1981 VORLAUEFIGES ERGEBNIS.

2) DIE BAUINVESTITIONEN DER GEBIETSKOOPERATIONEN, DIE GEMÄSS DEN DEFINITIONEN DER VOLKSWIRTSCHAFTLICHEN GANZRECHNUNGEN IM ZEITPUNKT DES ENTSTEHENS VON FORDERUNGEN

UND VERBINDLICHKEITEN NACHGEWIESEN WERDEN, WURDEN AUF BUND, LÄNDER UND GEMEINDEN IM VERHÄLTNISS DER KASSENMAESSIGEN AUSGABEN AUFGETEILT.

15 BRUTTOINVESTITIONEN DES STAATES NACH ANLAGEARTEN

15.4 LAENDER

JAHR 1)	INSGESAMT (SP.2 BIS SP.4 UND SP.7 AZGL. SP.5 UND SP.6)	KAEUFE VON NEUEN AUSRUESTUNGEN	KAEUFE VON NEUEN BAUTEN 2)	KAEUFE VON LAND	VERKAEUFE VON LAND	VERKAEUFE VON GEBRAUCHTEN ANLAGEN	VORRATS- VERAENDERUNG
	1	2	3	4	5	6	7
MILL. DM							
1960	1999	270	1570	80	20	-	-
1961	2150	320	1750	110	30	-	-
1962	2590	340	2090	200	40	-	-
1963	3120	410	2540	200	30	-	-
1964	3860	480	3160	250	30	-	-
1965	3990	550	3190	270	20	-	-
1966	4070	580	3310	200	20	-	-
1967	3600	570	2770	280	20	-	-
1968	3850	590	3070	240	50	-	-
1969	4330	620	3480	270	40	-	-
1970	6340	860	5350	210	70	10	-
1971	6290	1060	5030	290	80	10	-
1972	6050	1100	4730	290	60	10	-
1973	6500	1220	4960	390	60	10	-
1974	7810	1450	5970	500	100	10	-
1975	7770	1450	6010	410	90	10	-
1976	7540	1360	5780	470	60	10	-
1977	7850	1510	5990	410	40	20	-
1978	8030	1590	6100	400	40	20	-
1979	8800	1730	6710	420	40	20	-
1980	9880	1980	7670	490	40	20	-
1981	9300	1780	7170	430	60	20	-
1982	9360	1670	7290	480	60	20	-
1983	8900	1770	6740	470	60	20	-

VERAENDERUNG GEGENUEBER DEM VORJAHR IN %

1961	13.2	18.5	11.5	37.5	50.0	X	-
1962	20.5	6.3	19.4	81.8	33.3	X	-
1963	20.5	20.6	21.5	-	-25.0	X	-
1964	23.7	17.1	24.4	25.0	-	X	-
1965	3.4	14.6	0.9	8.0	-33.3	X	-
1966	2.0	5.5	3.8	-25.9	-	X	-
1967	-11.5	-1.7	-16.3	40.0	-	X	-
1968	6.9	3.5	10.8	-14.3	150.0	X	-
1969	12.5	5.1	13.4	12.5	-20.0	X	-
1970	46.4	38.7	53.7	-22.2	75.0	X	-
1971	-0.8	23.3	-6.0	38.1	14.3	X	-
1972	-3.8	3.8	-6.0	-	-25.0	X	-
1973	7.4	10.9	4.9	34.5	-	X	-
1974	20.2	18.9	20.4	28.2	66.7	X	-
1975	-0.5	-	0.7	-18.0	-10.0	X	-
1976	-3.0	-6.2	-3.8	14.6	-33.3	X	-
1977	4.1	11.0	3.6	-12.8	-33.3	X	-
1978	2.3	5.3	1.8	-2.4	-	X	-
1979	9.6	8.8	10.0	5.0	-	X	-
1980	12.3	14.5	11.3	16.7	-	X	-
1981	-5.9	-10.1	-4.0	-12.2	50.0	X	-
1982	0.6	-6.2	1.7	11.6	-	X	-
1983	-4.9	6.0	-7.5	-2.1	-	X	-

1960 = 100

1965	210	204	203	338	100	X	-
1970	334	319	341	263	350	X	-
1971	331	393	320	363	400	X	-
1972	318	407	301	363	300	X	-
1973	342	452	316	488	300	X	-
1974	411	537	380	625	500	X	-
1975	409	537	383	513	450	X	-
1976	397	504	368	588	300	X	-
1977	413	559	382	513	200	X	-
1978	423	589	389	500	200	X	-
1979	463	641	427	525	200	X	-
1980	520	733	476	613	200	X	-
1981	489	659	457	538	300	X	-
1982	493	619	464	600	300	X	-
1983	468	656	429	588	300	X	-

% DER BRUTTOINVESTITIONEN

1960	100	14.2	82.6	4.2	1.1	-	-
1965	100	13.8	79.9	6.8	0.5	-	-
1970	100	13.6	84.4	3.3	1.1	0.2	-
1971	100	16.9	80.0	4.6	1.3	0.2	-
1972	100	18.2	78.2	4.8	1.0	0.2	-
1973	100	18.8	76.3	6.0	0.9	0.2	-
1974	100	18.6	76.4	6.4	1.3	0.1	-
1975	100	18.7	77.3	5.3	1.2	0.1	-
1976	100	18.0	76.7	6.2	0.8	0.1	-
1977	100	19.2	76.3	5.2	0.5	0.3	-
1978	100	19.8	76.0	5.0	0.5	0.2	-
1979	100	19.7	76.2	4.8	0.5	0.2	-
1980	100	20.0	75.6	5.0	0.4	0.2	-
1981	100	19.1	77.1	4.6	0.6	0.2	-
1982	100	17.8	77.9	5.1	0.6	0.2	-
1983	100	19.9	75.7	5.3	0.7	0.2	-

1) AB 1981 VORLAUFIGES ERGEBNIS.

2) DIE BAUINVESTITIONEN DER GEBIETSKOOPERATIONEN, DIE GEMÄSS DEN DEFINITIONEN DER VOLKSWIRTSCHAFTLICHEN GESAMT-RECHNUNGEN IM ZEITPUNKT DES ENTSTEHENS VON FORDERUNGEN

UND VERBINDLICHKEITEN NACHGEWIESEN WERDEN, WURDEN AUF BUND, LAENDER UND GEMEINDEN IM VERHAELTNIS DER KASSEN-MAESSIGEN AUSGABEN AUFGETEILT.

15 BRUTTOINVESTITIONEN DES STAATES NACH ANLAGEARTEN

15.5 GEMEINDEN

JAHR 1)	INSGESAMT (SP.2 U15 SP.4 UND SP.7 ABZGL. SP.5 UND SP.6)	KAEUFE VON NEUEN AUSRUESTUNGEN	KAEUFE VON NEUEN BAUTEN 2)	KAEUFE VON LAND	VERKAUEFE VON LAND	VERKAUEFE VON GEBRAUCHTEN ANLAGEN	VORRATS- VERAENDERUNG
	1	2	3	4	5	6	7

MILL. DM

1960	5990	470	5340	300	110	10	-
1961	7290	530	6520	370	120	10	-
1962	9150	640	8100	540	120	10	-
1963	13960	700	9810	610	130	10	-
1964	13580	770	12380	630	170	30	-
1965	13530	850	12130	780	210	20	-
1966	13640	830	12300	770	240	20	-
1967	11320	770	10140	700	260	30	-
1968	12860	750	11590	840	290	30	-
1969	14340	930	13250	1020	320	40	-
1970	19470	1180	17510	1250	420	50	-
1971	21600	1390	19460	1330	520	60	-
1972	21930	1530	19630	1390	590	60	-
1973	22820	1720	20180	1660	670	70	-
1974	25680	1820	22560	1790	430	60	-
1975	25230	1790	22130	1810	460	40	-
1976	25230	1800	22260	1650	430	50	-
1977	24590	2050	21420	1660	480	60	-
1978	27960	2360	24240	2030	610	60	-
1979	32640	2690	28350	2360	680	80	-
1980	37430	2950	32750	2500	690	80	-
1981	35320	2770	31110	2280	750	90	-
1982	30650	2450	27150	1930	790	90	-
1983	27340	2280	24280	1810	940	90	-

VERAENDERUNG GEGENUEBER DEM VORJAHR IN %

1961	21.7	12.8	22.1	23.3	9.1	X	-
1962	25.5	20.8	24.2	45.9	-	X	-
1963	20.0	9.4	21.1	13.0	8.3	X	-
1964	23.7	10.0	26.2	3.3	30.8	X	-
1965	-0.4	10.4	-2.0	23.8	23.5	X	-
1966	0.8	-2.4	1.4	-1.3	14.3	X	-
1967	-17.3	-7.2	-17.6	-9.1	8.3	X	-
1968	13.6	-2.6	14.3	20.0	11.5	X	-
1969	15.4	24.0	14.3	21.4	10.3	X	-
1970	31.2	26.9	32.2	22.5	31.3	X	-
1971	10.9	17.8	11.1	6.4	23.8	X	-
1972	1.4	10.1	0.9	4.5	13.5	X	-
1973	4.2	12.4	2.8	19.4	13.6	X	-
1974	12.5	5.8	11.8	7.8	-35.8	X	-
1975	-1.8	-1.6	-1.9	1.1	7.0	X	-
1976	-	0.6	0.6	-8.8	-6.5	X	-
1977	-2.5	13.9	-3.8	0.6	11.6	X	-
1978	13.7	15.1	13.2	22.3	27.1	X	-
1979	16.7	14.0	17.0	16.3	11.5	X	-
1980	14.7	9.7	15.5	5.9	1.5	X	-
1981	-5.6	-6.1	-5.0	-8.8	8.7	X	-
1982	-13.2	-11.6	-12.7	-15.4	5.3	X	-
1983	-13.8	-6.9	-10.6	-6.2	19.0	X	-

1960 = 100

1965	226	181	227	260	191	200	-
1970	325	251	328	417	382	500	-
1971	361	296	364	443	473	400	-
1972	366	326	368	463	536	600	-
1973	381	366	378	553	609	700	-
1974	429	387	422	597	391	600	-
1975	421	381	414	603	418	400	-
1976	421	383	417	550	391	500	-
1977	411	436	401	553	436	600	-
1978	467	502	454	677	555	600	-
1979	545	572	531	787	618	800	-
1980	625	626	613	833	627	800	-
1981	590	539	583	760	682	900	-
1982	512	521	508	643	718	900	-
1983	456	485	455	603	855	900	-

% DER BRUTTOINVESTITIONEN

1960	100	7.8	89.1	5.0	1.8	0.2	-
1965	100	6.3	89.7	5.8	1.6	0.1	-
1970	100	6.1	89.9	6.4	2.2	0.3	-
1971	100	6.4	90.1	6.2	2.4	0.3	-
1972	100	7.0	89.6	6.3	2.7	0.3	-
1973	100	7.5	88.4	7.3	2.9	0.3	-
1974	100	7.1	87.9	7.0	1.7	0.2	-
1975	100	7.1	87.7	7.2	1.8	0.2	-
1976	100	7.1	88.2	6.5	1.7	0.2	-
1977	100	6.3	87.1	6.8	2.0	0.2	-
1978	100	8.4	86.7	7.3	2.2	0.2	-
1979	100	8.2	86.9	7.2	2.1	0.2	-
1980	100	7.9	87.5	6.7	1.8	0.2	-
1981	100	7.8	88.1	6.5	2.1	0.3	-
1982	100	8.0	88.6	6.3	2.6	0.3	-
1983	100	8.3	88.8	6.6	3.4	0.3	-

1) AB 1981 VORLAUEFIGES ERGEBNIS.

2) DIE BAUINVESTITIONEN DER GEBIETSKOERPERSCHAFTEN, DIE GEMASS DEN DEFINITIONEN DER VOLKSWIRTSCHAFTLICHEN GESAAMT-RECHNUNGEN IM ZEITPUNKT DES ENTSTEHENS VON FORDERUNGEN UND VERBINDLICHKEITEN NACHGEWIESEN WERDEN, WURDEN AUF BAU- UND LAENDER UND GEMEINDEN IM VERHAELTNIS DER KASSEN-MAESSIGEN AUSGABEN AUFGETEILT.

15 BRUTTOINVESTITIONEN DES STAATES NACH ANLAGEARTEN

15.6 SOZIALVERSICHERUNG

Jahr 1)	INSGESAMT (SP.2 BIS SP.4 UND SP.7 ABZGL. SP.5 UND SP.6)	KAEUFE VON NEUEN AUSRUESTUNGEN	KAEUFE VON NEUEN BAUTEN	KAEUFE VON LAND	VERKAEUFE VON LAND	VERKAEUFE VON GEBRAUCHTEN ANLAGEN	VORRATS- VERAENDERUNG
	1	2	3	4	5	6	7
MILL. DM							
1960	240	20	220	-	-	-	-
1961	160	10	150	-	-	-	-
1962	240	20	220	-	-	-	-
1963	230	20	230	-	-	-	-
1964	230	10	220	-	-	-	-
1965	230	10	220	-	-	-	-
1966	280	10	270	-	-	-	-
1967	310	20	290	-	-	-	-
1968	260	10	250	-	-	-	-
1969	270	-	270	-	-	-	-
1970	270	10	260	-	-	-	-
1971	360	20	340	-	-	-	-
1972	400	30	370	-	-	-	-
1973	520	50	470	-	-	-	-
1974	770	120	600	50	-	-	-
1975	790	80	660	50	-	-	-
1976	700	40	650	10	-	-	-
1977	770	70	660	40	-	-	-
1978	680	60	580	50	10	-	-
1979	750	60	590	100	-	-	-
1980	790	20	700	70	-	-	-
1981	1200	40	1120	50	10	-	-
1982	1300	60	1200	60	20	-	-
1983	1280	40	1200	60	20	-	-

VERAENDERUNG GEGENUEBER DEM VORJAHR IN %

1961	-33.3	-50.0	-31.8	X	X	-	-
1962	50.0	100.0	46.7	X	X	-	-
1963	4.2	-	4.5	X	X	-	-
1964	-8.0	-50.0	-4.3	X	X	-	-
1965	-	-	-	X	X	-	-
1966	21.7	-	22.7	X	X	-	-
1967	10.7	100.0	7.4	X	X	-	-
1968	-16.1	-50.0	-13.8	X	X	-	-
1969	3.8	-100.0	8.0	X	X	-	-
1970	-	-	-3.7	X	X	-	-
1971	33.3	100.0	30.8	X	X	-	-
1972	11.1	50.0	8.8	X	X	-	-
1973	30.0	66.7	27.0	X	X	-	-
1974	43.1	140.0	27.7	X	X	-	-
1975	2.6	-33.3	10.0	X	X	-	-
1976	-11.4	-50.0	-1.5	X	X	-	-
1977	10.0	75.0	1.5	X	X	-	-
1978	-11.7	-14.3	-12.1	X	X	-	-
1979	10.3	-	1.7	X	X	-	-
1980	5.3	-66.7	18.6	X	X	-	-
1981	51.9	100.0	60.0	X	X	-	-
1982	8.3	50.0	7.1	X	X	-	-
1983	-1.5	-33.3	-	X	X	-	-

1960 = 100

1965	96	50	100	X	X	-	-
1970	113	50	118	X	X	-	-
1971	150	100	155	X	X	-	-
1972	167	150	168	X	X	-	-
1973	217	250	214	X	X	-	-
1974	321	600	273	X	X	-	-
1975	329	400	300	X	X	-	-
1976	292	200	295	X	X	-	-
1977	321	350	300	X	X	-	-
1978	283	300	264	X	X	-	-
1979	313	300	268	X	X	-	-
1980	329	100	318	X	X	-	-
1981	500	200	509	X	X	-	-
1982	542	300	545	X	X	-	-
1983	533	200	545	X	X	-	-

% DER BRUTTOINVESTITIONEN

1960	100	8.3	91.7	-	-	-	-
1965	100	4.3	95.7	-	-	-	-
1970	100	3.7	96.3	-	-	-	-
1971	100	5.6	94.4	-	-	-	-
1972	100	7.5	92.5	-	-	-	-
1973	100	9.6	90.4	-	-	-	-
1974	100	15.0	77.9	6.5	-	-	-
1975	100	10.1	83.5	6.3	-	-	-
1976	100	5.7	92.9	1.4	-	-	-
1977	100	9.1	85.7	5.2	-	-	-
1978	100	8.8	85.3	7.4	1.5	-	-
1979	100	8.0	78.7	13.3	-	-	-
1980	100	2.5	88.6	8.9	-	-	-
1981	100	3.3	93.3	4.2	0.8	-	-
1982	100	4.6	92.3	4.6	1.5	-	-
1983	100	3.1	93.8	4.7	1.6	-	-

1) AB 1981 VORLAUEFIGES ERGEBNIS.

16 AUSGABEN 1) DES STAATES NACH AUFGABENBEREICHEN

16.1 STAAT INSGESAMT 2)

LFD. NR.	GEGENSTAND DER NACHWEISUNG	1970	1971	1972	1973	1974	1975
		MILL. DM					
1	ALLGEMEINE STAATLICHE VERWALTUNG	18910	22160	25910	30450	33820	36720
2	ALLGEMEINE VERWALTUNG	11950	13720	15230	17440	19450	20360
3	AUSWAERTIGE ANGELEGENHEITEN	4200	5080	6500	8590	8820	10730
4	ALLGEMEINE FORSCHUNG	2760	3360	4180	4420	5550	5630
5	VERTEIDIGUNG	20430	24030	25090	27610	30930	33250
6	OEFFENTLICHE SICHERHEIT UND ORDNUNG	9190	10780	11900	13650	16020	17460
7	UNTERRICHTSWESEN	27060	33580	38460	43930	50720	55380
8	SCHULEN UND VORSCHULISCHE ERZIEHUNG	20380	25070	27930	31790	36630	39880
9	HOCHSCHULEN	5230	6460	7230	8440	9890	10450
10	SONSTIGES UNTERRICHTSWESEN	1450	2050	3300	3700	4200	5050
11	GESUNDHEITSWESEN	28630	35110	40680	49330	58580	67590
12	ANSTALTEN UND EINRICHTUNGEN DES GESUNDHEITSWESENS	10430	12830	14990	19120	22890	25180
13	SONSTIGES GESUNDHEITSWESEN	18200	22280	25690	30210	35690	42410
14	SOZIALE SICHERUNG	103250	117990	133710	148300	172890	211180
15	SOZIALVERSICHERUNG UND -HILFE	100720	114550	129710	143650	167440	205220
16	KRANKHEIT UND MUTTERSCHUTZ
17	ALTER, INVALIDITAET, HINTERBLIEBENE
18	ARBEITSLOSIGKEIT
19	FAMILIE
20	SONSTIGE SOZIALE HILFSSMASSNAHMEN
21	SOZIALE HILFSWERKE	2530	3440	4000	4650	5450	5960
22	WOHNUNGSWESEN, STADT- UND LANDESPLANUNG, GEMEINSCHAFTSDIENSTE	7930	9100	9780	11350	13660	13150
23	WOHNUNGSWESEN	1450	1460	1810	2120	2510	2380
24	STADT- UND LANDESPLANUNG	2300	2730	3060	3730	4590	4880
25	GEMEINSCHAFTSDIENSTE, UMWELTSCHUTZ	4180	4910	4910	5500	6560	5890
26	ERHOLUNG UND KULTUR	3900	5080	5850	6160	7380	8160
27	ENERGIEGEGWINNUNG UND -VERSORGUNG	900	1000	1100	1700	1950	2740
28	LAND- UND FORSTWIRTSCHAFT, FISCHEREI	8270	7450	7300	8500	8040	8870
29	WARENPRODUZIERENDES GEWERBE (OHNE WASSER- UND ENERGIEGEGWINNUNG UND -VERSORGUNG)	150	280	350	340	440	470
30	VERKEHR UND NACHRICHTENUEBERMITTLUNG	21150	23710	26920	29120	30710	31530
31	SONSTIGE WIRTSCHAFTSFOERDERUNG, -ORDNUNG UND -AUFSICHT	4640	6090	6720	7820	9090	9980
32	SONSTIGE AUSGABEN	6550	7340	8430	10170	12170	14220
33	SCHULDENDIENSTE (ZINSAUSGABEN)	6550	7340	8430	10170	12170	14220
34	UEBERTRAGUNGEN INNERHALB DES STAATES	-	-	-	-	-	-
35	INSGESAMT	260960	303700	342200	388430	446400	510700
		ANTEILE IN %					
1	ALLGEMEINE STAATLICHE VERWALTUNG	7.2	7.3	7.6	7.8	7.6	7.2
2	ALLGEMEINE VERWALTUNG	4.6	4.5	4.5	4.5	4.4	4.0
3	AUSWAERTIGE ANGELEGENHEITEN	1.6	1.7	1.9	2.2	2.0	2.1
4	ALLGEMEINE FORSCHUNG	1.1	1.1	1.2	1.1	1.2	1.1
5	VERTEIDIGUNG	7.8	7.9	7.3	7.1	6.9	6.5
6	OEFFENTLICHE SICHERHEIT UND ORDNUNG	3.5	3.5	3.5	3.5	3.6	3.4
7	UNTERRICHTSWESEN	10.4	11.1	11.2	11.3	11.4	10.8
8	SCHULEN UND VORSCHULISCHE ERZIEHUNG	7.8	8.3	8.2	8.2	8.2	7.8
9	HOCHSCHULEN	2.0	2.1	2.1	2.2	2.2	2.0
10	SONSTIGES UNTERRICHTSWESEN	0.6	0.7	1.0	1.0	0.9	1.0
11	GESUNDHEITSWESEN	11.0	11.6	11.9	12.7	13.1	13.2
12	ANSTALTEN UND EINRICHTUNGEN DES GESUNDHEITSWESENS	4.0	4.2	4.4	4.9	5.1	4.9
13	SONSTIGES GESUNDHEITSWESEN	7.0	7.3	7.5	7.8	8.0	8.3
14	SOZIALE SICHERUNG	39.6	38.9	39.1	38.2	38.7	41.4
15	SOZIALVERSICHERUNG UND -HILFE	38.6	37.7	37.9	37.0	37.5	40.2
16	KRANKHEIT UND MUTTERSCHUTZ
17	ALTER, INVALIDITAET, HINTERBLIEBENE
18	ARBEITSLOSIGKEIT
19	FAMILIE
20	SONSTIGE SOZIALE HILFSSMASSNAHMEN
21	SOZIALE HILFSWERKE	1.0	1.1	1.2	1.2	1.2	1.2
22	WOHNUNGSWESEN, STADT- UND LANDESPLANUNG, GEMEINSCHAFTSDIENSTE	3.0	3.0	2.9	2.9	3.1	2.6
23	WOHNUNGSWESEN	0.6	0.5	0.5	0.5	0.6	0.5
24	STADT- UND LANDESPLANUNG	0.9	0.9	0.9	1.0	1.0	1.0
25	GEMEINSCHAFTSDIENSTE, UMWELTSCHUTZ	1.6	1.6	1.4	1.4	1.5	1.2
26	ERHOLUNG UND KULTUR	1.5	1.7	1.7	1.6	1.7	1.6
27	ENERGIEGEGWINNUNG UND -VERSORGUNG	0.3	0.3	0.3	0.4	0.4	0.5
28	LAND- UND FORSTWIRTSCHAFT, FISCHEREI	3.2	2.5	2.1	2.2	1.8	1.7
29	WARENPRODUZIERENDES GEWERBE (OHNE WASSER- UND ENERGIEGEGWINNUNG UND -VERSORGUNG)	0.1	0.1	0.1	0.1	0.1	0.1
30	VERKEHR UND NACHRICHTENUEBERMITTLUNG	8.1	7.6	7.9	7.5	6.9	6.2
31	SONSTIGE WIRTSCHAFTSFOERDERUNG, -ORDNUNG UND -AUFSICHT	1.8	2.0	2.0	2.0	2.0	2.0
32	SONSTIGE AUSGABEN	2.5	2.4	2.5	2.6	2.7	2.8
33	SCHULDENDIENSTE (ZINSAUSGABEN)	2.5	2.4	2.5	2.6	2.7	2.8
34	UEBERTRAGUNGEN INNERHALB DES STAATES	-	-	-	-	-	-
35	INSGESAMT	100	100	100	100	100	100

1) IN DER ABGRENZUNG DER VOLKSWIRTSCHAFTLICHEN GESAMTRECHNUNGEN, OHNE VORLAGE DER FINANZIERUNGSRECHNUNG, BRUTTO-INVESTITIONEN IN DER ZEITLICHEN ABGRENZUNG DER GELEISTETEN ZAHLUNGEN.

2) OHNE UEBERTRAGUNGEN INNERHALB DES STAATES.
3) VORLAEUFIGES ERGEBNIS.

16 AUSGABEN 1) DES STAATES NACH AUFGABENBEREICHEN
16.1 STAAT INSGESAMT 2)

LFD. NR.	GEGENSTAND DER NACHWEISUNG	1976	1977	1978	1979	1980	1981 3)	1982 3)
MILL. DM								
1	ALLGEMEINE STAATLICHE VERWALTUNG	37820	42380	46500	52670	57610	59680	62160
2	ALLGEMEINE VERWALTUNG	20360	22010	23840	25700	28060	28980	29440
3	AUSWAERTIGE ANGELEGENHEITEN	11880	14300	15720	18490	20430	21110	22250
4	ALLGEMEINE FORSCHUNG	5580	6070	6940	8480	9120	9590	10470
5	VERTEIDIGUNG	35160	34670	37260	39550	41710	44960	46590
6	OEFFENTLICHE SICHERHEIT UND ORDNUNG	18330	19790	21290	23150	25330	27110	27710
7	UNTERRICHTSWESEN	56600	59620	63470	68920	75800	79630	80700
8	SCHULEN UND VORSCHULISCHE ERZIEHUNG	41460	43920	47080	51200	55810	58870	59510
9	HOCHSCHULEN	10500	10790	10840	11600	12700	13230	13660
10	SONSTIGES UNTERRICHTSWESEN	4640	4910	5550	6120	7290	7530	7530
11	GESUNDHEITSWESEN	71920	75710	81370	87940	96670	104220	105360
12	ANSTALTEN UND EINRICHTUNGEN DES GESUNDHEITSWESENS	26580	28560	30840	33260	36650	38800	40730
13	SONSTIGES GESUNDHEITSWESEN	45340	47150	50530	54680	60020	65420	64630
14	SOZIALE SICHERUNG	227850	242400	252100	266270	283480	305950	322960
15	SOZIALVERSICHERUNG UND -HILFE	221820	236520	245660	258990	274950	296900	313830
16	KRANKHEIT UND MUTTERSCHUTZ	13620	14260	13630
17	ALTER, INVALIDITAET, HINTERBLIEBENE	184560	193080	204060
18	ARBEITSLOSIGKEIT	13620	21730	29320
19	FAMILIE	16930	18460	16180
20	SONSTIGE SOZIALE HILFSMASSNAHMEN	46220	49370	50640
21	SOZIALE HILFSWERKE	6030	5880	6440	7280	8530	9050	9130
22	WOHNUNGSWESEN, STADT- UND LANDESPLANUNG, GEMEINSCHAFTSDIENSTE	14620	14070	15840	19070	21330	20940	19350
23	WOHNUNGSWESEN	3040	3170	3020	3800	3860	4160	3940
24	STADT- UND LANDESPLANUNG	5170	5220	5780	6580	7430	7560	6700
25	GEMEINSCHAFTSDIENSTE, UMWELTSCHUTZ	6410	5680	7040	8690	10040	9220	8710
26	ERHOLUNG UND KULTUR	8410	8650	9610	10860	12850	13430	13170
27	ENERGIEGEWINNUNG UND -VERSORGUNG	3000	3680	5080	6370	6290	5260	4730
28	LAND- UND FORSTWIRTSCHAFT, FISCHEREI	9190	10350	12000	12090	12440	10390	10730
29	WARENPRODUZIERENDES GEWERBE (OHNE WASSER- UND ENERGIEGEWINNUNG UND -VERSORGUNG)	350	300	530	740	1010	1160	1570
30	VERKEHR UND NACHRICHTENUEBERMITTLUNG	30740	33100	37290	40730	40150	38470	38310
31	SONSTIGE WIRTSCHAFTSFOERDERUNG, -ORDNUNG UND -AUFSICHT	14930	15560	14890	15330	18220	18960	18720
32	SONSTIGE AUSGABEN	17440	20470	21550	24090	28790	35390	43880
33	SCHULDENDIENSTE (ZINSAUSGABEN)	17440	20470	21550	24090	28790	35390	43880
34	UEBERTRAGUNGEN INNERHALB DES STAATES	-	-	-	-	-	-	-
35	INSGESAMT	546360	580750	618780	667780	721680	765550	795940
ANTEILE IN %								
1	ALLGEMEINE STAATLICHE VERWALTUNG	6.9	7.3	7.5	7.9	8.0	7.8	7.8
2	ALLGEMEINE VERWALTUNG	3.7	3.8	3.9	3.8	3.9	3.8	3.7
3	AUSWAERTIGE ANGELEGENHEITEN	2.2	2.5	2.5	2.8	2.8	2.8	2.8
4	ALLGEMEINE FORSCHUNG	1.0	1.0	1.1	1.3	1.3	1.3	1.3
5	VERTEIDIGUNG	6.4	6.0	6.0	5.9	5.8	5.9	5.9
6	OEFFENTLICHE SICHERHEIT UND ORDNUNG	3.4	3.4	3.4	3.5	3.5	3.5	3.5
7	UNTERRICHTSWESEN	10.4	10.3	10.3	10.3	10.5	10.4	10.1
8	SCHULEN UND VORSCHULISCHE ERZIEHUNG	7.6	7.6	7.6	7.7	7.7	7.7	7.5
9	HOCHSCHULEN	1.9	1.9	1.8	1.7	1.8	1.7	1.7
10	SONSTIGES UNTERRICHTSWESEN	0.8	0.8	0.9	0.9	1.0	1.0	0.9
11	GESUNDHEITSWESEN	13.2	13.0	13.2	13.2	13.4	13.6	13.2
12	ANSTALTEN UND EINRICHTUNGEN DES GESUNDHEITSWESENS	4.9	4.9	5.0	5.0	5.1	5.1	5.1
13	SONSTIGES GESUNDHEITSWESEN	8.3	8.1	8.2	8.2	8.3	8.5	8.1
14	SOZIALE SICHERUNG	41.7	41.7	40.7	39.9	39.3	40.0	40.6
15	SOZIALVERSICHERUNG UND -HILFE	40.6	40.7	39.7	38.8	38.1	38.8	39.4
16	KRANKHEIT UND MUTTERSCHUTZ	1.9	1.9	1.7
17	ALTER, INVALIDITAET, HINTERBLIEBENE	25.6	25.2	25.6
18	ARBEITSLOSIGKEIT	1.9	2.8	3.7
19	FAMILIE	2.3	2.4	2.0
20	SONSTIGE SOZIALE HILFSMASSNAHMEN	6.4	6.4	6.4
21	SOZIALE HILFSWERKE	1.1	1.0	1.0	1.1	1.2	1.2	1.1
22	WOHNUNGSWESEN, STADT- UND LANDESPLANUNG, GEMEINSCHAFTSDIENSTE	2.7	2.4	2.6	2.9	3.0	2.7	2.4
23	WOHNUNGSWESEN	0.6	0.5	0.5	0.6	0.5	0.5	0.5
24	STADT- UND LANDESPLANUNG	0.9	0.9	0.9	1.0	1.0	1.0	0.8
25	GEMEINSCHAFTSDIENSTE, UMWELTSCHUTZ	1.2	1.0	1.1	1.3	1.4	1.2	1.1
26	ERHOLUNG UND KULTUR	1.5	1.5	1.6	1.6	1.8	1.8	1.7
27	ENERGIEGEWINNUNG UND -VERSORGUNG	0.5	0.6	0.8	1.0	0.9	0.7	0.6
28	LAND- UND FORSTWIRTSCHAFT, FISCHEREI	1.7	1.8	1.9	1.8	1.7	1.4	1.3
29	WARENPRODUZIERENDES GEWERBE (OHNE WASSER- UND ENERGIEGEWINNUNG UND -VERSORGUNG)	0.1	0.1	0.1	0.1	0.1	0.2	0.2
30	VERKEHR UND NACHRICHTENUEBERMITTLUNG	5.6	5.7	6.0	6.1	5.6	5.0	4.8
31	SONSTIGE WIRTSCHAFTSFOERDERUNG, -ORDNUNG UND -AUFSICHT	2.7	2.7	2.4	2.3	2.5	2.5	2.4
32	SONSTIGE AUSGABEN	3.2	3.5	3.5	3.6	4.0	4.6	5.5
33	SCHULDENDIENSTE (ZINSAUSGABEN)	3.2	3.5	3.5	3.6	4.0	4.6	5.5
34	UEBERTRAGUNGEN INNERHALB DES STAATES	-	-	-	-	-	-	-
35	INSGESAMT	100	100	100	100	100	100	100

1) IN DER ABGRENZUNG DER VOLKSWIRTSCHAFTLICHEN GESAMTRECHNUNGEN, OHNE VORGAENGE IER FINANZIERUNGSRECHNUNG. BRUTTO-INVESTITIONEN IN DER ZITLICHEN ABGRENZUNG DER GELEISTETEN ZAHLUNGEN.

2) OHNE UEBERTRAGUNGEN INNERHALB DES STAATES.
3) VORLAEUFIGES ERGEBNIS.

16 AUSGABEN 1) DES STAATES NACH AUFGABENBEREICHEN

16.2 GEBIETSKÖRPERSCHAFTEN 2)

LFD. NR.	GEGENSTAND DER NACHWEISUNG	1970	1971	1972	1973	1974	1975
MILL. DM							
1	ALLGEMEINE STAATLICHE VERWALTUNG	18910	22160	25910	30450	33820	36720
2	ALLGEMEINE VERWALTUNG	11950	13720	15230	17440	19450	20360
3	AUSWAERTIGE ANGELEGENHEITEN	4200	5080	6500	8590	8820	10730
4	ALLGEMEINE FORSCHUNG	2760	3360	4180	4420	5550	5630
5	VERTEIDIGUNG	20430	24030	25090	27610	30930	33250
6	OEFFENTLICHE SICHERHEIT UND ORDNUNG	9190	10780	11900	13650	16020	17460
7	UNTERRICHTSWESEN	27060	33580	38460	43930	50720	55380
8	SCHULEN UND VORSCHULISCHE ERZIEHUNG	20380	25070	27930	31790	36630	39880
9	HOCHSCHULEN	5230	6460	7230	8440	9890	10450
10	SONSTIGES UNTERRICHTSWESEN	1450	2050	3300	3700	4200	5050
11	GESUNDHEITSWESEN	4760	5670	6110	7760	8050	8100
12	ANSTALTEN UND EINRICHTUNGEN DES GESUNDHEITSWESENS	3910	4670	5010	6670	6800	6830
13	SONSTIGES GESUNDHEITSWESEN	850	1000	1100	1090	1250	1270
14	SOZIALE SICHERUNG	39850	47340	52040	55590	62770	79900
15	SOZIALVERSICHERUNG UND -HILFE	37320	43900	48040	50940	57320	73940
16	KRANKHEIT UND MUTTERSCHUTZ
17	ALTER, INVALIDITAET, HINTERBLIEBENE
18	ARBEITSLOSIGKEIT
19	FAMILIE
20	SONSTIGE SOZIALE HILFSSMASSNAHMEN
21	SOZIALE HILFswerKE	2530	3440	4000	4650	5450	5960
22	WOHNUNGSWESEN, STADT- UND LANDESPLANUNG, GEMEINSCHAFTSDIENSTE	7930	9100	9780	11350	13660	13150
23	WOHNUNGSWESEN	1450	1460	1810	2120	2510	2380
24	STADT- UND LANDESPLANUNG	2300	2730	3060	3730	4590	4880
25	GEMEINSCHAFTSDIENSTE, UMWELTSCHUTZ	4180	4910	4910	5500	6560	5890
26	ERHOLUNG UND KULTUR	3900	5080	5850	6160	7380	8160
27	ENERGIEGEGWINNUNG UND -VERSORGUNG	900	1000	1100	1700	1950	2740
28	LAND- UND FORSTWIRTSCHAFT, FISCHEREI	8270	7450	7300	8500	8040	8870
29	WARENPRODUZIERENDES GEMERBE (OHNE WASSER- UND ENERGIEGEGWINNUNG UND -VERSORGUNG)	150	280	350	340	440	470
30	VERKEHR UND NACHRICHTENUEBERMITTLUNG	21150	23710	26920	29120	30710	31530
31	SONSTIGE WIRTSCHAFTSFOERDERUNG, -ORDNUNG UND -AUFSICHT	4000	5050	5760	6040	7310	7920
32	SONSTIGE AUSGABEN	18590	20530	24170	28370	33000	42000
33	SCHULDENDIENSTE (ZINSAUSSGABEN)	6550	7340	8430	10170	12170	14230
34	UEBERTRAGUNGEN INNERHALB DES STAATES	12040	13190	15740	18200	20850	27780
35	INSGESAMT	185090	215760	240740	270570	304800	345650
ANTEILE IN %							
1	ALLGEMEINE STAATLICHE VERWALTUNG	10.2	10.3	10.8	11.3	11.1	10.6
2	ALLGEMEINE VERWALTUNG	6.5	6.4	6.3	6.4	6.4	5.9
3	AUSWAERTIGE ANGELEGENHEITEN	2.3	2.4	2.7	3.2	2.9	3.1
4	ALLGEMEINE FORSCHUNG	1.5	1.6	1.7	1.6	1.8	1.6
5	VERTEIDIGUNG	11.0	11.1	10.4	10.2	10.1	9.6
6	OEFFENTLICHE SICHERHEIT UND ORDNUNG	5.0	5.0	4.9	5.0	5.3	5.1
7	UNTERRICHTSWESEN	14.6	15.6	16.0	16.2	16.6	16.0
8	SCHULEN UND VORSCHULISCHE ERZIEHUNG	11.0	11.6	11.6	11.7	12.0	11.5
9	HOCHSCHULEN	2.8	3.0	3.0	3.1	3.2	3.0
10	SONSTIGES UNTERRICHTSWESEN	0.8	1.0	1.4	1.4	1.4	1.5
11	GESUNDHEITSWESEN	2.6	2.6	2.5	2.9	2.6	2.3
12	ANSTALTEN UND EINRICHTUNGEN DES GESUNDHEITSWESENS	2.1	2.2	2.1	2.5	2.2	2.0
13	SONSTIGES GESUNDHEITSWESEN	0.5	0.5	0.5	0.4	0.4	0.4
14	SOZIALE SICHERUNG	21.5	21.9	21.6	20.5	20.6	23.1
15	SOZIALVERSICHERUNG UND -HILFE	20.2	20.3	20.0	18.8	18.8	21.4
16	KRANKHEIT UND MUTTERSCHUTZ
17	ALTER, INVALIDITAET, HINTERBLIEBENE
18	ARBEITSLOSIGKEIT
19	FAMILIE
20	SONSTIGE SOZIALE HILFSSMASSNAHMEN
21	SOZIALE HILFswerKE	1.4	1.6	1.7	1.7	1.8	1.7
22	WOHNUNGSWESEN, STADT- UND LANDESPLANUNG, GEMEINSCHAFTSDIENSTE	4.3	4.2	4.1	4.2	4.5	3.8
23	WOHNUNGSWESEN	0.8	0.7	0.8	0.8	0.8	0.7
24	STADT- UND LANDESPLANUNG	1.2	1.3	1.3	1.4	1.5	1.4
25	GEMEINSCHAFTSDIENSTE, UMWELTSCHUTZ	2.3	2.3	2.0	2.0	2.2	1.7
26	ERHOLUNG UND KULTUR	2.1	2.4	2.4	2.3	2.4	2.4
27	ENERGIEGEGWINNUNG UND -VERSORGUNG	0.5	0.5	0.5	0.6	0.6	0.8
28	LAND- UND FORSTWIRTSCHAFT, FISCHEREI	4.5	3.5	3.0	3.1	2.6	2.6
29	WARENPRODUZIERENDES GEMERBE (OHNE WASSER- UND ENERGIEGEGWINNUNG UND -VERSORGUNG)	0.1	0.1	0.1	0.1	0.1	0.1
30	VERKEHR UND NACHRICHTENUEBERMITTLUNG	11.4	11.0	11.2	10.8	10.1	9.1
31	SONSTIGE WIRTSCHAFTSFOERDERUNG, -ORDNUNG UND -AUFSICHT	2.2	2.3	2.4	2.2	2.4	2.3
32	SONSTIGE AUSGABEN	10.0	9.5	10.0	10.5	10.8	12.2
33	SCHULDENDIENSTE (ZINSAUSSGABEN)	3.5	3.4	3.5	3.8	4.0	4.1
34	UEBERTRAGUNGEN INNERHALB DES STAATES	6.5	6.1	6.5	6.7	6.8	8.0
35	INSGESAMT	100	100	100	100	100	100

1) IN DER ABGRENZUNG DER VOLKSWIRTSCHAFTLICHEN GESAMTRECHNUNGEN, OHNE VORGABE DER FINANZIERUNGSRECHNUNG. BRUTTO-INVESTITIONEN IN DER ZULITZLICHEN ABGRENZUNG DER GELISTETEN ZAHLENGEN.

2) EINSCHL. UEBERTRAGUNGEN AN DIE SOZIALVERSICHERUNG.
3) VORLAUEFIGES ERGEBNIS.

16 AUSGABEN 1) DES STAATES NACH AUFGABENBEREICHEN
16.2 GEBIETSKOERPERSCHAFTEN 2)

LFD. NR.	GEGENSTAND DER NACHWEISUNG	1976	1977	1978	1979	1980	1981 3)	1982 3)
MILL. DM								
1	ALLGEMEINE STAATLICHE VERWALTUNG	37820	42380	46500	52670	57610	59680	62160
2	ALLGEMEINE VERWALTUNG	20360	22010	23840	25700	28060	28980	29440
3	AUSWAERTIGE ANGELEGENHEITEN	11880	14300	15720	18490	20430	21110	22250
4	ALLGEMEINE FORSCHUNG	5580	6070	6940	8480	9120	9590	10470
5	VERTEIDIGUNG	35160	34670	37260	39550	41710	44960	46590
6	OEFFENTLICHE SICHERHEIT UND ORDNUNG	18330	19790	21290	23150	25330	27110	27710
7	UNTERRICHTSWESEN	56600	59620	63470	68920	75800	79630	80700
8	SCHULEN UND VORSCHULISCHE ERZIEHUNG	41460	43920	47080	51200	55810	58870	59510
9	HOCHSCHULEN	10500	10790	10840	11600	12700	13230	13660
10	SONSTIGES UNTERRICHTSWESEN	4640	4910	5550	6120	7290	7530	7530
11	GESUNDHEITSWESEN	7770	8620	9600	10500	11740	12150	12010
12	ANSTALTEN UND EINRICHTUNGEN DES GESUNDHEITSWESENS	6510	7270	8190	9010	10160	10460	10270
13	SONSTIGES GESUNDHEITSWESEN	1260	1350	1410	1490	1580	1690	1740
14	SOZIALE SICHERUNG	83460	87660	90150	94770	100830	109040	110160
15	SOZIALVERSICHERUNG UND -HILFE	77430	81780	83710	87490	92300	99990	101030
16	KRANKHEIT UND MUTTERSCHUTZ	-	-	-	-	3380	3730	3630
17	ALTER, INVALIDITAET, HINTERBLIEBENE	-	-	-	-	38210	39520	40430
18	ARBEITSLOSIGKEIT	-	-	-	-	370	2850	5030
19	FAMILIE	-	-	-	-	16930	18460	18180
20	SONSTIGE SOZIALE HILFSSMASSNAHMEN	-	-	-	-	35410	35430	35760
21	SOZIALE HILFswerKE	6030	5880	6440	7280	8530	9050	9130
22	WOHNUNGSWESEN, STADT- UND LANDESPLANUNG, GEMEINSCHAFTSDIENSTE	14620	14070	15840	19070	21330	20940	19350
23	WOHNUNGSWESEN	3040	3170	3020	3800	3860	4160	3940
24	STADT- UND LANDESPLANUNG	5170	5220	5780	6580	7430	7560	6700
25	GEMEINSCHAFTSDIENSTE, UMWELTSCHUTZ	6410	5680	7040	8690	10040	9220	8710
26	ERHOLUNG UND KULTUR	8410	8650	9610	10860	12850	13430	13170
27	ENERGIEGEWINNUNG UND -VERSORGUNG	3000	3680	5080	6370	6290	5260	4730
28	LAND- UND FORSTWIRTSCHAFT, FISCHEREI	9190	10350	12000	12090	12440	10390	10730
29	WARENPRODUZIERENDES GEWERBE (OHNE WASSER- UND ENERGIEGEWINNUNG UND -VERSORGUNG)	350	300	530	740	1010	1160	1570
30	VERKEHR UND NACHRICHTENUEBERMITTLUNG	30740	33100	37290	40730	40150	38470	38310
31	SONSTIGE WIRTSCHAFTSFOERDERUNG, -ORDNUNG UND -AUFSICHT	12520	12560	11280	11330	13060	13380	13420
32	SONSTIGE AUSGABEN	46160	48730	53520	56870	66050	77640	89830
33	SCHULDENDIENSTE (ZINSAUSGABEN)	17440	20470	21550	24090	28790	35390	43880
34	UEBERTRAGUNGEN INNERHALB DES STAATES	28720	28260	31970	32780	32760	42250	45950
35	INSGESAMT	364130	384180	413420	447620	486200	513240	530440
ANTEILE IN %								
1	ALLGEMEINE STAATLICHE VERWALTUNG	10.4	11.0	11.2	11.8	11.8	11.6	11.7
2	ALLGEMEINE VERWALTUNG	5.6	5.7	5.8	5.7	5.8	5.6	5.6
3	AUSWAERTIGE ANGELEGENHEITEN	3.3	3.7	3.8	4.1	4.2	4.1	4.2
4	ALLGEMEINE FORSCHUNG	1.5	1.6	1.7	1.9	1.9	1.9	2.0
5	VERTEIDIGUNG	9.7	9.0	9.0	8.8	8.6	8.8	8.8
6	OEFFENTLICHE SICHERHEIT UND ORDNUNG	5.0	5.2	5.1	5.2	5.2	5.3	5.2
7	UNTERRICHTSWESEN	15.5	15.5	15.4	15.4	15.6	15.5	15.2
8	SCHULEN UND VORSCHULISCHE ERZIEHUNG	11.4	11.4	11.4	11.4	11.5	11.5	11.2
9	HOCHSCHULEN	2.9	2.8	2.6	2.6	2.6	2.6	2.6
10	SONSTIGES UNTERRICHTSWESEN	1.3	1.3	1.3	1.4	1.5	1.5	1.4
11	GESUNDHEITSWESEN	2.1	2.2	2.3	2.3	2.4	2.4	2.3
12	ANSTALTEN UND EINRICHTUNGEN DES GESUNDHEITSWESENS	1.8	1.9	2.0	2.0	2.1	2.0	1.9
13	SONSTIGES GESUNDHEITSWESEN	0.3	0.4	0.3	0.3	0.3	0.3	0.3
14	SOZIALE SICHERUNG	22.9	22.8	21.8	21.2	20.7	21.2	20.8
15	SOZIALVERSICHERUNG UND -HILFE	21.3	21.3	20.2	19.5	19.0	19.5	19.0
16	KRANKHEIT UND MUTTERSCHUTZ	-	-	-	-	0.7	0.7	0.7
17	ALTER, INVALIDITAET, HINTERBLIEBENE	-	-	-	-	7.9	7.7	7.6
18	ARBEITSLOSIGKEIT	-	-	-	-	0.1	0.6	0.9
19	FAMILIE	-	-	-	-	3.5	3.6	3.1
20	SONSTIGE SOZIALE HILFSSMASSNAHMEN	-	-	-	-	6.9	6.9	6.7
21	SOZIALE HILFswerKE	1.7	1.5	1.6	1.6	1.8	1.8	1.7
22	WOHNUNGSWESEN, STADT- UND LANDESPLANUNG, GEMEINSCHAFTSDIENSTE	4.0	3.7	3.8	4.3	4.4	4.1	3.6
23	WOHNUNGSWESEN	0.8	0.8	0.7	0.8	0.8	0.8	0.7
24	STADT- UND LANDESPLANUNG	1.4	1.4	1.4	1.5	1.5	1.5	1.3
25	GEMEINSCHAFTSDIENSTE, UMWELTSCHUTZ	1.8	1.5	1.7	1.9	2.1	1.8	1.6
26	ERHOLUNG UND KULTUR	2.3	2.3	2.3	2.4	2.6	2.6	2.5
27	ENERGIEGEWINNUNG UND -VERSORGUNG	0.8	1.0	1.2	1.4	1.3	1.0	0.9
28	LAND- UND FORSTWIRTSCHAFT, FISCHEREI	2.5	2.7	2.9	2.7	2.6	2.0	2.0
29	WARENPRODUZIERENDES GEWERBE (OHNE WASSER- UND ENERGIEGEWINNUNG UND -VERSORGUNG)	0.1	0.1	0.1	0.2	0.2	0.2	0.3
30	VERKEHR UND NACHRICHTENUEBERMITTLUNG	8.4	8.6	9.0	9.1	8.3	7.5	7.2
31	SONSTIGE WIRTSCHAFTSFOERDERUNG, -ORDNUNG UND -AUFSICHT	3.4	3.3	2.7	2.5	2.7	2.6	2.5
32	SONSTIGE AUSGABEN	12.7	12.7	12.9	12.7	13.6	15.1	16.9
33	SCHULDENDIENSTE (ZINSAUSGABEN)	4.8	5.3	5.2	5.4	5.9	6.9	8.3
34	UEBERTRAGUNGEN INNERHALB DES STAATES	7.9	7.4	7.7	7.3	7.7	8.2	8.7
35	INSGESAMT	100	100	100	100	100	100	100

1) IN DER ABGRENZUNG DER VOLKSWIRTSCHAFTLICHEN GESAMTRECHNUNGEN, OHNE VORLAUE DER FINANZIERUNGSRECHNUNG. BRUTTO-INVESTITIONEN IN DER ZEITLICHEN ABGRENZUNG DER GELEISTETEN ZAHLUNGEN.

2) EINSCHL. UEBERTRAGUNGEN AN DIE SOZIALVERSICHERUNG.
3) VORLAUEFIGES ERGEBNIS.

16 AUSGABEN 1) DES STAATES NACH AUFGABENBEREICHEN

16.3 BUND 2)

LFD. NR.	GEGENSTAND DER NACHWEISUNG	1970	1971	1972	1973	1974	1975
MILL. DM							
1	ALLGEMEINE STAATLICHE VERWALTUNG	8430	10480	12940	15490	16820	19010
2	ALLGEMEINE VERWALTUNG	2390	3050	3350	3700	3830	4120
3	AUSWAERTIGE ANGELEGENHEITEN	4190	5070	6490	8570	8800	10710
4	ALLGEMEINE FORSCHUNG	1850	2360	3100	3220	4190	4180
5	VERTEIDIGUNG	20430	24030	25090	27610	30930	33250
6	OEFFENTLICHE SICHERHEIT UND ORDNUNG	650	760	860	1050	1230	1390
7	UNTERRICHTSWESEN	70	140	190	150	180	300
8	SCHULEN UND VORSCHULISCHE ERZIEHUNG	-	-	-	-	-	-
9	HOCHSCHULEN	-	60	90	-	-	-
10	SONSTIGES UNTERRICHTSWESEN	70	80	100	150	180	300
11	GESUNDHEITSWESEN	10	20	30	30	30	20
12	ANSTALTEN UND EINRICHTUNGEN DES GESUNDHEITSWESENS	10	10	10	10	10	10
13	SONSTIGES GESUNDHEITSWESEN	-	10	20	20	20	10
14	SOZIALE SICHERUNG	19380	21900	22620	22950	24980	37470
15	SOZIALVERSICHERUNG UND -HILFE	19380	21850	22550	22820	24770	37250
16	KRANKHEIT UND MUTTERSCHUTZ	-	-	-	-	-	-
17	ALTER, INVALIDITÄT, HINTERBLIEBENE	-	-	-	-	-	-
18	ARBEITSLOSIGKEIT	-	-	-	-	-	-
19	FAMILIE	-	-	-	-	-	-
20	SONSTIGE SOZIALE HILFSSMASSNAHMEN	-	-	-	-	-	-
21	SOZIALE HILFSWERKE	-	50	70	130	210	220
22	WOHNUNGSWESEN, STADT- UND LANDESPLANUNG, GEMEINSCHAFTSDIENSTE	140	130	150	160	200	210
23	WOHNUNGSWESEN	140	120	110	80	80	120
24	STADT- UND LANDESPLANUNG	-	-	-	-	-	-
25	GEMEINSCHAFTSDIENSTE, UMWELTSCHUTZ	-	10	40	80	120	90
26	ERHOLUNG UND KULTUR	130	410	560	160	130	190
27	ENERGIEGEWINNUNG UND -VERSORUNG	710	820	850	1230	1450	2250
28	LAND- UND FORSTWIRTSCHAFT, FISCHEREI	5090	4100	3940	4900	4140	4750
29	WARENPRODUZIERENDES GEWERBE (OHNE WASSER- UND ENERGIEGEWINNUNG UND -VERSORUNG)	130	260	300	290	390	440
30	VERKEHR UND NACHRICHTENUEBERMITTLUNG	9030	10430	12970	14200	14690	15280
31	SONSTIGE WIRTSCHAFTSFOERDERUNG, -ORDNUNG UND -AUFSICHT	1370	1800	1990	2000	2250	2660
32	SONSTIGE AUSGABEN	27000	30900	37250	42300	47430	56640
33	SCHULDENDIENSTE (ZINSAUSGABEN)	2940	3050	3240	3810	4670	5620
34	UEBERTRAGUNGEN INNERHALB DES STAATES	24060	27850	34010	38490	42760	51020
35	INSGESAMT	92570	106180	119740	132520	144850	173860
ANTEILE IN %							
1	ALLGEMEINE STAATLICHE VERWALTUNG	9.1	9.9	10.8	11.7	11.6	10.9
2	ALLGEMEINE VERWALTUNG	2.6	2.9	2.8	2.8	2.6	2.4
3	AUSWAERTIGE ANGELEGENHEITEN	4.5	4.8	5.4	6.5	6.1	6.2
4	ALLGEMEINE FORSCHUNG	2.0	2.2	2.6	2.4	2.9	2.4
5	VERTEIDIGUNG	22.1	22.6	21.0	20.8	21.4	19.1
6	OEFFENTLICHE SICHERHEIT UND ORDNUNG	0.7	0.7	0.7	0.8	0.8	0.8
7	UNTERRICHTSWESEN	0.1	0.1	0.2	0.1	0.1	0.2
8	SCHULEN UND VORSCHULISCHE ERZIEHUNG	-	-	-	-	-	-
9	HOCHSCHULEN	-	0.1	0.1	-	-	-
10	SONSTIGES UNTERRICHTSWESEN	0.1	0.1	0.1	0.1	0.1	0.2
11	GESUNDHEITSWESEN	0.0	0.0	0.0	0.0	0.0	0.0
12	ANSTALTEN UND EINRICHTUNGEN DES GESUNDHEITSWESENS	0.0	0.0	0.0	0.0	0.0	0.0
13	SONSTIGES GESUNDHEITSWESEN	-	0.0	0.0	0.0	0.0	0.0
14	SOZIALE SICHERUNG	20.9	20.6	18.9	17.3	17.2	21.6
15	SOZIALVERSICHERUNG UND -HILFE	20.9	20.6	18.8	17.2	17.1	21.4
16	KRANKHEIT UND MUTTERSCHUTZ	-	-	-	-	-	-
17	ALTER, INVALIDITÄT, HINTERBLIEBENE	-	-	-	-	-	-
18	ARBEITSLOSIGKEIT	-	-	-	-	-	-
19	FAMILIE	-	-	-	-	-	-
20	SONSTIGE SOZIALE HILFSSMASSNAHMEN	-	-	-	-	-	-
21	SOZIALE HILFSWERKE	-	0.0	0.1	0.1	0.1	0.1
22	WOHNUNGSWESEN, STADT- UND LANDESPLANUNG, GEMEINSCHAFTSDIENSTE	0.2	0.1	0.1	0.1	0.1	0.1
23	WOHNUNGSWESEN	0.2	0.1	0.1	0.1	0.1	0.1
24	STADT- UND LANDESPLANUNG	-	-	-	-	-	-
25	GEMEINSCHAFTSDIENSTE, UMWELTSCHUTZ	-	0.0	0.0	0.1	0.1	0.1
26	ERHOLUNG UND KULTUR	0.1	0.4	0.5	0.1	0.1	0.1
27	ENERGIEGEWINNUNG UND -VERSORUNG	0.8	0.8	0.7	0.9	1.0	1.3
28	LAND- UND FORSTWIRTSCHAFT, FISCHEREI	5.5	3.9	3.3	3.7	2.9	2.7
29	WARENPRODUZIERENDES GEWERBE (OHNE WASSER- UND ENERGIEGEWINNUNG UND -VERSORUNG)	0.1	0.2	0.3	0.2	0.3	0.3
30	VERKEHR UND NACHRICHTENUEBERMITTLUNG	9.8	9.8	10.8	10.7	10.1	8.8
31	SONSTIGE WIRTSCHAFTSFOERDERUNG, -ORDNUNG UND -AUFSICHT	1.5	1.7	1.7	1.5	1.6	1.5
32	SONSTIGE AUSGABEN	29.2	29.1	31.1	31.9	32.7	32.6
33	SCHULDENDIENSTE (ZINSAUSGABEN)	3.2	2.9	2.7	2.9	3.2	3.2
34	UEBERTRAGUNGEN INNERHALB DES STAATES	26.0	26.2	28.4	29.0	29.5	29.3
35	INSGESAMT	100	100	100	100	100	100

1) IN DER ABGRENZUNG DER VOLKSWIRTSCHAFTLICHEN GESAMTRECHNUNGEN, OHNE VORLAGE DER FINANZIERUNGSRECHNUNG, BRUTTO-INVESTITIONEN IN DER ZEITLICHEN ABGRENZUNG DER GELEISTETEN ZAHLUNGEN.

2) EINSCHL. UEBERTRAGUNGEN AN LAENDER, GEMEINDEN UND SOZIAL-VERSICHERUNG.
3) VORLAEUFIGES ERGEBNIS.

16 AUSGABEN 1) DES STAATES NACH AUFGABENBEREICHEN
16.3 BUND 2)

LFD. NR.	GEGENSTAND DER NACHWEISUNG	1976	1977	1978	1979	1980	1981 3)	1982 3)
MILL. DM								
1	ALLGEMEINE STAATLICHE VERWALTUNG	20040	23000	25450	29950	32600	33810	35980
2	ALLGEMEINE VERWALTUNG	4000	4330	4690	5080	5370	5520	5740
3	AUSWAERTIGE ANGELEGENHEITEN	11860	14280	15700	18460	20400	21080	22220
4	ALLGEMEINE FORSCHUNG	4180	4390	5060	6410	6830	7210	8020
5	VERTEIDIGUNG	35160	34670	37260	39550	41710	44960	46590
6	OEFFENTLICHE SICHERHEIT UND ORDNUNG	1470	1620	1830	1930	1980	2130	2150
7	UNTERRICHTSWESEN	350	390	470	500	550	550	620
8	SCHULEN UND VORSCHULISCHE ERZIEHUNG	-	-	-	-	-	-	-
9	HOCHSCHULEN	-	10	10	10	10	20	10
10	SONSTIGES UNTERRICHTSWESEN	350	380	460	490	540	530	610
11	GESUNDHEITSWESEN	20	60	150	140	300	80	100
12	ANSTALTEN UND EINRICHTUNGEN DES GESUNDHEITSWESENS	10	30	120	110	250	20	-
13	SONSTIGES GESUNDHEITSWESEN	10	30	30	30	50	60	100
14	SOZIALE SICHERUNG	39460	42230	42080	43480	44560	48640	48490
15	SOZIALVERSICHERUNG UND -HILFE	39440	42220	42060	43160	44190	48270	48150
16	KRANKHEIT UND MUTTERSCHUTZ	-	-	-	-	1170	1290	1090
17	ALTER, INVALIDITAET, HINTERBLIEBENE	-	-	-	-	21550	21820	22050
18	ARBEITSLOSIGKEIT	-	-	-	-	370	2850	5030
19	FAMILIE	-	-	-	-	14890	16200	14120
20	SONSTIGE SOZIALE HILFSSMASSNAHMEN	-	-	-	-	6210	6110	5860
21	SOZIALE HILFSWERKE	20	10	20	320	370	370	340
22	WOHNUNGSWESEN, STADT- UND LANDESPLANUNG, GEMEINSCHAFTSDIENSTE	270	270	360	420	560	680	830
23	WOHNUNGSWESEN	160	210	290	320	350	480	660
24	STADT- UND LANDESPLANUNG	-	-	-	-	10	10	10
25	GEMEINSCHAFTSDIENSTE, UMWELTSCHUTZ	110	60	70	100	200	190	160
26	ERHOLUNG UND KULTUR	190	180	170	200	490	500	510
27	ENERGIEGEWINNUNG UND -VERSORGUNG	2550	3110	4040	5060	5200	4210	3990
28	LAND- UND FORSTWIRTSCHAFT, FISCHEREI	5250	6390	7820	7670	7910	6370	6580
29	WARENPRODUZIERENDES GEWERBE (OHNE WASSER- UND ENERGIEGEWINNUNG UND -VERSORGUNG)	310	250	430	590	800	930	1100
30	VERKEHR UND NACHRICHTENUEBERMITTLUNG	14940	16120	18750	20120	17610	16630	17540
31	SONSTIGE WIRTSCHAFTSFOERDERUNG, -ORDNUNG UND -AUFSICHT	4910	5010	4290	4000	4580	4990	5150
32	SONSTIGE AUSGABEN	60510	62890	69000	73410	81990	91210	99280
33	SCHULDENDIENSTE (ZINSAUSGABEN)	7290	9010	9910	11480	14260	18020	22450
34	UEBERTRAGUNGEN INNERHALB DES STAATES	53220	53880	59090	61930	67730	73190	76830
35	INSGESAMT	185430	196190	212100	227020	240840	255690	268910
ANTEILE IN %								
1	ALLGEMEINE STAATLICHE VERWALTUNG	10.8	11.7	12.0	13.2	13.5	13.2	13.4
2	ALLGEMEINE VERWALTUNG	2.2	2.2	2.2	2.2	2.2	2.2	2.1
3	AUSWAERTIGE ANGELEGENHEITEN	6.4	7.3	7.4	8.1	8.5	8.2	8.3
4	ALLGEMEINE FORSCHUNG	2.3	2.2	2.4	2.8	2.8	2.8	3.0
5	VERTEIDIGUNG	19.0	17.7	17.6	17.4	17.3	17.6	17.3
6	OEFFENTLICHE SICHERHEIT UND ORDNUNG	0.8	0.8	0.9	0.9	0.8	0.8	0.8
7	UNTERRICHTSWESEN	0.2	0.2	0.2	0.2	0.2	0.2	0.2
8	SCHULEN UND VORSCHULISCHE ERZIEHUNG	-	-	-	-	-	-	-
9	HOCHSCHULEN	-	0.0	0.0	0.0	0.0	0.0	0.0
10	SONSTIGES UNTERRICHTSWESEN	0.2	0.2	0.2	0.2	0.2	0.2	0.2
11	GESUNDHEITSWESEN	0.0	0.0	0.1	0.1	0.1	0.0	0.0
12	ANSTALTEN UND EINRICHTUNGEN DES GESUNDHEITSWESENS	0.0	0.0	0.1	0.0	0.1	0.0	-
13	SONSTIGES GESUNDHEITSWESEN	0.0	0.0	0.0	0.0	0.0	0.0	0.0
14	SOZIALE SICHERUNG	21.3	21.5	19.8	19.2	18.5	19.0	18.0
15	SOZIALVERSICHERUNG UND -HILFE	21.3	21.5	19.8	19.0	18.3	18.9	17.9
16	KRANKHEIT UND MUTTERSCHUTZ	-	-	-	-	0.5	0.5	0.4
17	ALTER, INVALIDITAET, HINTERBLIEBENE	-	-	-	-	8.9	8.5	8.2
18	ARBEITSLOSIGKEIT	-	-	-	-	0.2	1.1	1.9
19	FAMILIE	-	-	-	-	6.2	6.3	5.3
20	SONSTIGE SOZIALE HILFSSMASSNAHMEN	-	-	-	-	2.6	2.4	2.2
21	SOZIALE HILFSWERKE	0.0	0.0	0.0	0.1	0.2	0.1	0.1
22	WOHNUNGSWESEN, STADT- UND LANDESPLANUNG, GEMEINSCHAFTSDIENSTE	0.1	0.1	0.2	0.2	0.2	0.3	0.3
23	WOHNUNGSWESEN	0.1	0.1	0.1	0.1	0.1	0.2	0.2
24	STADT- UND LANDESPLANUNG	-	-	-	-	0.0	0.0	0.0
25	GEMEINSCHAFTSDIENSTE, UMWELTSCHUTZ	0.1	0.0	0.0	0.0	0.1	0.1	0.1
26	ERHOLUNG UND KULTUR	0.1	0.1	0.1	0.1	0.2	0.2	0.2
27	ENERGIEGEWINNUNG UND -VERSORGUNG	1.4	1.6	1.9	2.2	2.2	1.6	1.5
28	LAND- UND FORSTWIRTSCHAFT, FISCHEREI	2.8	3.3	3.7	3.4	3.3	2.5	2.4
29	WARENPRODUZIERENDES GEWERBE (OHNE WASSER- UND ENERGIEGEWINNUNG UND -VERSORGUNG)	0.2	0.1	0.2	0.3	0.3	0.4	0.4
30	VERKEHR UND NACHRICHTENUEBERMITTLUNG	8.1	8.2	8.8	8.9	7.3	6.5	6.5
31	SONSTIGE WIRTSCHAFTSFOERDERUNG, -ORDNUNG UND -AUFSICHT	2.6	2.6	2.0	1.8	1.9	2.0	1.9
32	SONSTIGE AUSGABEN	32.6	32.1	32.5	32.3	34.0	35.7	36.9
33	SCHULDENDIENSTE (ZINSAUSGABEN)	3.9	4.6	4.7	5.1	5.9	7.0	8.3
34	UEBERTRAGUNGEN INNERHALB DES STAATES	28.7	27.5	27.9	27.3	28.1	28.6	28.6
35	INSGESAMT	100	100	100	100	100	100	100

1) IN DER ABGRENZUNG DER VOLKSWIRTSCHAFTLICHEN GESAMTRECHNUNGEN, OHNE VORGABE DER FINANZIERUNGSRECHNUNG. BRUTTO-INVESTITIONEN IN DER ZEITLICHEN ABGRENZUNG DER GELEISTETEN ZAHLUNGEN.

2) EINSCHL. UEBERTRAGUNGEN AN LAENDER, GEMEINDEN UND SOZIALVERSICHERUNG.
3) VORLAEUFIGES ERGEBNIS.

16 AUSGABEN 1) DES STAATES NACH AUFGABENBEREICHEN

16.4 LAENDER 2)

LFD. NR.	GEGENSTAND DER NACHWEISUNG	1970	1971	1972	1973	1974	1975
		MILL. DM					
1	ALLGEMEINE STAATLICHE VERWALTUNG	5620	6420	7130	8280	9510	9860
2	ALLGEMEINE VERWALTUNG	4760	5480	6110	7140	8250	8520
3	AUSWAERTIGE ANGELEGENHEITEN	10	10	10	20	20	20
4	ALLGEMEINE FORSCHUNG	850	930	1010	1120	1240	1320
5	VERTEIDIGUNG	-	-	-	-	-	-
6	OEFFENTLICHE SICHERHEIT UND ORDNUNG	6830	7960	8810	10160	12130	13280
7	UNTERRICHTSWESEN	18710	22930	26440	30480	35500	39160
8	SCHULEN UND VORSCHULISCHE ERZIEHUNG	12580	15160	16790	19300	22500	25110
9	HOCHSCHULEN	5230	6400	7140	8440	9890	10450
10	SONSTIGES UNTERRICHTSWESEN	900	1370	2510	2740	3110	3600
11	GESUNDHEITSWESEN	2410	2880	3040	4370	4720	4690
12	ANSTALTEN UND EINRICHTUNGEN DES GESUNDHEITSWESENS	2030	2430	2540	3870	4120	4040
13	SONSTIGES GESUNDHEITSWESEN	380	450	500	500	600	650
14	SOZIALE SICHERUNG	12940	15970	18150	19980	22660	25500
15	SOZIALVERSICHERUNG UND -HILFE	12110	14820	16940	18540	20930	23560
16	KRANKHEIT UND MUTTERSCHUTZ
17	ALTER, INVALIDITAET, HINTERBLIEBENE
18	ARBEITSLOSIGKEIT
19	FAMILIE
20	SONSTIGE SOZIALE HILFSSMASSNAHMEN
21	SOZIALE HILFSSWERKE	830	1150	1210	1440	1730	1940
22	WOHNUNGSWESEN, STADT- UND LANDESPLANUNG, GEMEINSCHAFTSDIENSTE	2240	2440	2910	3540	4340	4170
23	WOHNUNGSWESEN	910	880	1210	1520	1910	1710
24	STADT- UND LANDESPLANUNG	1020	1190	1330	1560	1800	1890
25	GEMEINSCHAFTSDIENSTE, UMWELTSCHUTZ	310	370	370	460	630	570
26	ERHOLUNG UND KULTUR	1210	1420	1510	1630	1920	2150
27	ENERGIEGEWINNUNG UND -VERSORGUNG	170	170	240	450	470	420
28	LAND- UND FORSTWIRTSCHAFT, FISCHEREI	2860	3010	3000	3230	3480	3730
29	WARENPRODUZIERENDES GEWERBE (OHNE WASSER- UND ENERGIEGEWINNUNG UND -VERSORGUNG)	20	20	50	50	50	30
30	VERKEHR UND NACHRICHTENUEBERMITTLUNG	2770	3030	3370	3750	4510	4760
31	SONSTIGE WIRTSCHAFTSFOERDERUNG, -ORDNUNG UND -AUFSICHT	1790	2220	2710	2910	3430	3570
32	SONSTIGE AUSGABEN	17560	20230	23540	28060	31620	34380
33	SCHULDENDIENSTE (ZINSAUSGABEN)	1640	1940	2300	2690	3070	3800
34	UEBERTRAGUNGEN INNERHALB DES STAATES	15920	18290	21240	25370	28550	30580
35	INSGESAMT	75130	88700	100900	116890	134340	145700
		ANTEILE IN %					
1	ALLGEMEINE STAATLICHE VERWALTUNG	7.5	7.2	7.1	7.1	7.1	6.8
2	ALLGEMEINE VERWALTUNG	6.3	6.2	6.1	6.1	6.1	5.8
3	AUSWAERTIGE ANGELEGENHEITEN	0.0	0.0	0.0	0.0	0.0	0.0
4	ALLGEMEINE FORSCHUNG	1.1	1.0	1.0	1.0	0.9	0.9
5	VERTEIDIGUNG	-	-	-	-	-	-
6	OEFFENTLICHE SICHERHEIT UND ORDNUNG	9.1	9.0	8.7	8.7	9.0	9.1
7	UNTERRICHTSWESEN	24.9	25.9	26.2	26.1	26.4	26.9
8	SCHULEN UND VORSCHULISCHE ERZIEHUNG	16.7	17.1	16.6	16.5	16.7	17.2
9	HOCHSCHULEN	7.0	7.2	7.1	7.2	7.4	7.2
10	SONSTIGES UNTERRICHTSWESEN	1.2	1.5	2.5	2.3	2.3	2.5
11	GESUNDHEITSWESEN	3.2	3.2	3.0	3.7	3.5	3.2
12	ANSTALTEN UND EINRICHTUNGEN DES GESUNDHEITSWESENS	2.7	2.7	2.5	3.3	3.1	2.8
13	SONSTIGES GESUNDHEITSWESEN	0.5	0.5	0.5	0.4	0.4	0.4
14	SOZIALE SICHERUNG	17.2	18.0	18.0	17.1	16.9	17.5
15	SOZIALVERSICHERUNG UND -HILFE	16.1	16.7	16.8	15.9	15.6	16.2
16	KRANKHEIT UND MUTTERSCHUTZ
17	ALTER, INVALIDITAET, HINTERBLIEBENE
18	ARBEITSLOSIGKEIT
19	FAMILIE
20	SONSTIGE SOZIALE HILFSSMASSNAHMEN
21	SOZIALE HILFSSWERKE	1.1	1.3	1.2	1.2	1.3	1.3
22	WOHNUNGSWESEN, STADT- UND LANDESPLANUNG, GEMEINSCHAFTSDIENSTE	3.0	2.8	2.9	3.0	3.2	2.9
23	WOHNUNGSWESEN	1.2	1.0	1.2	1.3	1.4	1.2
24	STADT- UND LANDESPLANUNG	1.4	1.3	1.3	1.3	1.3	1.3
25	GEMEINSCHAFTSDIENSTE, UMWELTSCHUTZ	0.4	0.4	0.4	0.4	0.5	0.4
26	ERHOLUNG UND KULTUR	1.6	1.6	1.5	1.4	1.4	1.5
27	ENERGIEGEWINNUNG UND -VERSORGUNG	0.2	0.2	0.2	0.4	0.3	0.3
28	LAND- UND FORSTWIRTSCHAFT, FISCHEREI	3.8	3.4	3.0	2.8	2.6	2.6
29	WARENPRODUZIERENDES GEWERBE (OHNE WASSER- UND ENERGIEGEWINNUNG UND -VERSORGUNG)	0.0	0.0	0.0	0.0	0.0	0.0
30	VERKEHR UND NACHRICHTENUEBERMITTLUNG	3.7	3.4	3.3	3.2	3.4	3.3
31	SONSTIGE WIRTSCHAFTSFOERDERUNG, -ORDNUNG UND -AUFSICHT	2.4	2.5	2.7	2.5	2.6	2.5
32	SONSTIGE AUSGABEN	23.4	22.8	23.3	24.0	23.5	23.6
33	SCHULDENDIENSTE (ZINSAUSGABEN)	2.2	2.2	2.3	2.3	2.3	2.6
34	UEBERTRAGUNGEN INNERHALB DES STAATES	21.2	20.6	21.1	21.7	21.3	21.0
35	INSGESAMT	100	100	100	100	100	100

1) IN DER ABGRENZUNG DER VOLKSWIRTSCHAFTLICHEN GESAMTRECHNUNGEN, OHNE VORGABE DER FINANZIERUNGSRACHUNG. BRUTTO-INVESTITIONEN IN DER ZEITLICHEN ABGRENZUNG DER GELEISTETEN ZAHLUNGEN.

2) EINSCHL. UEBERTRAGUNGEN AN BUND, GEMEINDEN UND SOZIALVERSICHERUNG.
3) VORLAEUFIGES ERGEBNIS.

10 AUSGABEN 1) DES STAATES NACH AUFGABENBEREICHEN

16.4 LAENDER 2)

LFD. NR.)	GEGENSTAND DER NACHWEISUNG	1976	1977	1978	1979	1980	1981 3)	1982 3)
MILL. DM								
1	ALLGEMEINE STAATLICHE VERWALTUNG	10120	10740	11763	12460	13580	14040	14450
2	ALLGEMEINE VERWALTUNG	8820	9170	10033	10563	11480	11840	12180
3	AUSWAERTIGE ANGELEGENHEITEN	20	20	20	30	30	30	30
4	ALLGEMEINE FORSCHUNG	1280	1550	1710	1870	2070	2170	2240
5	VERTEIDIGUNG	-	-	-	-	-	-	-
6	OEFFENTLICHE SICHERHEIT UND ORDNUNG	14110	15220	16240	17650	19290	20640	21300
7	UNTERRICHTSWESEN	40750	43890	46540	50320	55230	58230	59800
8	SCHULEN UND VORSCHULISCHE ERZIEHUNG	27120	29860	32090	34790	37820	40270	41510
9	HOCHSCHULEN	10500	10780	10830	11590	12690	13210	13650
10	SONSTIGES UNTERRICHTSWESEN	3130	3250	3620	3940	4720	4750	4640
11	GESUNDHEITSWESEN	4740	5190	5620	5930	6770	7210	7320
12	ANSTALTEN UND EINRICHTUNGEN DES GESUNDHEITSWESENS	4070	4480	4920	5190	6010	6380	6690
13	SONSTIGES GESUNDHEITSWESEN	670	710	700	740	760	830	830
14	SOZIALE SICHERUNG	25610	26180	27910	29750	31900	33900	34410
15	SOZIALVERSICHERUNG UND -HILFE	23550	24360	25820	27520	29410	31280	31780
16	KRANKHEIT UND MUTTERSCHUTZ	-	-	-	-	1940	2140	2220
17	ALTER, INVALIDITAET, HINTERBLIEBENE	-	-	-	-	13250	14050	14590
18	ARBEITSLOSIGKEIT	-	-	-	-	-	-	-
19	FAMILIE	-	-	-	-	1300	1470	1340
20	SONSTIGE SOZIALE HILFSSMASSNAHMEN	-	-	-	-	12920	13620	13630
21	SOZIALE HILFSWERKE	2060	1820	2090	2230	2490	2620	2630
22	WOHNUNGSWESEN, STADT- UND LANDESPLANUNG, GEMEINSCHAFTSDIENSTE	5050	5000	5060	5940	6280	6530	6060
23	WOHNUNGSWESEN	2310	2330	2090	2740	2620	2750	2350
24	STADT- UND LANDESPLANUNG	2090	2050	2240	2350	2840	2910	2190
25	GEMEINSCHAFTSDIENSTE, UMWELTSCHUTZ	650	620	730	850	820	870	1520
26	ERHOLUNG UND KULTUR	2230	2300	2570	2800	3190	3300	3360
27	ENERGIEGWINNUNG UND -VERSORGUNG	390	520	990	1260	1050	1010	700
28	LAND- UND FORSTWIRTSCHAFT, FISCHEREI	3590	3560	3700	3900	4000	3610	3770
29	WARENPRODUZIERENDES GEWERBE (OHNE WASSER- UND ENERGIEGWINNUNG UND -VERSORGUNG)	40	50	100	150	210	230	470
30	VERKEHR UND NACHRICHTENUEBERMITTLUNG	4710	5270	5450	6050	6460	6300	6360
31	SONSTIGE WIRTSCHAFTSFOERDERUNG, -ORDNUNG UND -AUFSICHT	5910	6060	5460	5510	6190	6000	5970
32	SONSTIGE AUSGABEN	36700	38910	43640	48280	52040	53930	56720
33	SCHULDENDIENSTE (ZINSAUSGABEN)	5140	6350	6810	7530	8560	10490	13550
34	UEBERTRAGUNGEN INNERHALB DES STAATES	31560	32560	36830	40750	43480	43440	43170
35	INSGESAMT	153950	162890	175040	190000	206190	214930	220690
ANTEILE IN %								
1	ALLGEMEINE STAATLICHE VERWALTUNG	6.6	6.6	6.7	6.6	6.6	6.5	6.5
2	ALLGEMEINE VERWALTUNG	5.7	5.6	5.7	5.6	5.6	5.5	5.5
3	AUSWAERTIGE ANGELEGENHEITEN	0.0	0.0	0.0	0.0	0.0	0.0	0.0
4	ALLGEMEINE FORSCHUNG	0.8	1.0	1.0	1.0	1.0	1.0	1.0
5	VERTEIDIGUNG	-	-	-	-	-	-	-
6	OEFFENTLICHE SICHERHEIT UND ORDNUNG	9.2	9.3	9.3	9.3	9.4	9.6	9.7
7	UNTERRICHTSWESEN	26.5	26.9	26.6	26.5	26.8	27.1	27.1
8	SCHULEN UND VORSCHULISCHE ERZIEHUNG	17.6	18.3	18.3	18.3	18.3	18.7	18.8
9	HOCHSCHULEN	6.8	6.6	6.2	6.1	6.2	6.1	6.2
10	SONSTIGES UNTERRICHTSWESEN	2.0	2.0	2.1	2.1	2.3	2.2	2.1
11	GESUNDHEITSWESEN	3.1	3.2	3.2	3.1	3.3	3.4	3.3
12	ANSTALTEN UND EINRICHTUNGEN DES GESUNDHEITSWESENS	2.6	2.8	2.8	2.7	2.9	3.0	2.9
13	SONSTIGES GESUNDHEITSWESEN	0.4	0.4	0.4	0.4	0.4	0.4	0.4
14	SOZIALE SICHERUNG	16.6	16.1	15.9	15.7	15.5	15.8	15.6
15	SOZIALVERSICHERUNG UND -HILFE	15.3	15.0	14.8	14.5	14.3	14.6	14.4
16	KRANKHEIT UND MUTTERSCHUTZ	-	-	-	-	0.9	1.0	1.0
17	ALTER, INVALIDITAET, HINTERBLIEBENE	-	-	-	-	6.4	6.5	6.6
18	ARBEITSLOSIGKEIT	-	-	-	-	-	-	-
19	FAMILIE	-	-	-	-	0.6	0.7	0.6
20	SONSTIGE SOZIALE HILFSSMASSNAHMEN	-	-	-	-	6.3	6.3	6.2
21	SOZIALE HILFSWERKE	1.3	1.1	1.2	1.2	1.2	1.2	1.2
22	WOHNUNGSWESEN, STADT- UND LANDESPLANUNG, GEMEINSCHAFTSDIENSTE	3.3	3.1	2.9	3.1	3.0	3.0	2.7
23	WOHNUNGSWESEN	1.5	1.4	1.2	1.4	1.3	1.3	1.1
24	STADT- UND LANDESPLANUNG	1.4	1.3	1.3	1.2	1.4	1.4	1.0
25	GEMEINSCHAFTSDIENSTE, UMWELTSCHUTZ	0.4	0.4	0.4	0.4	0.4	0.4	0.7
26	ERHOLUNG UND KULTUR	1.4	1.4	1.5	1.5	1.5	1.5	1.5
27	ENERGIEGWINNUNG UND -VERSORGUNG	0.3	0.3	0.6	0.7	0.5	0.5	0.3
28	LAND- UND FORSTWIRTSCHAFT, FISCHEREI	2.3	2.2	2.1	2.1	1.9	1.7	1.7
29	WARENPRODUZIERENDES GEWERBE (OHNE WASSER- UND ENERGIEGWINNUNG UND -VERSORGUNG)	0.0	0.0	0.1	0.1	0.1	0.1	0.2
30	VERKEHR UND NACHRICHTENUEBERMITTLUNG	3.1	3.2	3.1	3.2	3.1	2.9	2.9
31	SONSTIGE WIRTSCHAFTSFOERDERUNG, -ORDNUNG UND -AUFSICHT	3.8	3.7	3.1	2.9	3.0	2.8	2.7
32	SONSTIGE AUSGABEN	23.8	23.9	24.9	25.4	25.2	25.1	25.7
33	SCHULDENDIENSTE (ZINSAUSGABEN)	3.3	3.9	3.9	4.0	4.2	4.9	6.1
34	UEBERTRAGUNGEN INNERHALB DES STAATES	20.5	20.0	21.3	21.4	21.1	20.2	19.6
35	INSGESAMT	100	100	100	100	100	100	100

1) IN DER ABGRENZUNG DER VOLKSWIRTSCHAFTLICHEN GESAMTRECHNUNGEN, OHNE VORGAENGE DER FINANZIERUNGSRECHNUNG. BRUTTO-INVESTITIONEN IN DER ZELTLICHEN ABGRENZUNG DER GELEISTETEN ZAHLUNGEN.

2) EINSCHL. UEBERTRAGUNGEN AN BUND, GEMEINDEN UND SOZIALVERSICHERUNG.

3) VORLAUEFIGES ERGEBNIS.

16 AUSGABEN 1) DES STAATES NACH AUFGABENBEREICHEN

16.5 GEMEINDEN 2)

LFD. NR.	GEGENSTAND DER NACHWEISUNG	1970	1971	1972	1973	1974	1975
MILL. DM							
1	ALLGEMEINE STAATLICHE VERWALTUNG	4860	5260	5840	6680	7490	7850
2	ALLGEMEINE VERWALTUNG	4800	5190	5770	6600	7370	7720
3	AUSWAERTIGE ANGELEGENHEITEN	-	-	-	-	-	-
4	ALLGEMEINE FORSCHUNG	60	70	70	80	120	130
5	VERTEIDIGUNG	-	-	-	-	-	-
6	OEFFENTLICHE SICHERHEIT UND ORDNUNG	1710	2060	2230	2440	2660	2790
7	UNTERRICHTSWESEN	8280	10510	11830	13300	15040	15920
8	SCHULEN UND VORSCHULISCHE ERZIEHUNG	7800	9910	11140	12490	14130	14770
9	HOCHSCHULEN	-	-	-	-	-	-
10	SONSTIGES UNTERRICHTSWESEN	480	600	690	810	910	1150
11	GESUNDHEITSWESEN	2340	2770	3040	3360	3300	3390
12	ANSTALTEN UND EINRICHTUNGEN DES GESUNDHEITSWESENS	1870	2230	2460	2790	2670	2780
13	SONSTIGES GESUNDHEITSWESEN	470	540	580	570	630	610
14	SOZIALE SICHERUNG	7530	9470	11270	12660	15130	16930
15	SOZIALVERSICHERUNG UND -HILFE	5830	7230	8550	9580	11620	13130
16	KRANKHEIT UND MUTTERSCHUTZ	-	-	-	-	-	-
17	ALTER, INVALIDITAET, HINTERBLIEBENE	-	-	-	-	-	-
18	ARBEITSLOSIGKEIT	-	-	-	-	-	-
19	FAMILIE	-	-	-	-	-	-
20	SONSTIGE SOZIALE HILFSSMASSNAHMEN	-	-	-	-	-	-
21	SOZIALE HILFSWERKE	1700	2240	2720	3080	3510	3800
22	WOHNUNGSWESEN, STADT- UND LANDESPLANUNG, GEMEINSCHAFTSDIENSTE	5550	6530	6720	7650	9120	8770
23	WOHNUNGSWESEN	400	460	490	520	520	550
24	STADT- UND LANDESPLANUNG	1280	1540	1730	2170	2790	2990
25	GEMEINSCHAFTSDIENSTE, UMWELTSCHUTZ	3870	4530	4500	4960	5810	5230
26	ERHOLUNG UND KULTUR	2560	3250	3780	4370	5330	5820
27	ENERGIEGEGWINNUNG UND -VERSORGUNG	20	10	10	20	30	70
28	LAND- UND FORSTWIRTSCHAFT, FISCHEREI	320	340	360	370	420	390
29	WARENPRODUZIERENDES GEWERBE (OHNE WASSER- UND ENERGIEGEGWINNUNG UND -VERSORGUNG)	-	-	-	-	-	-
30	VERKEHR UND NACHRICHTENUEBERMITTLUNG	9350	10250	10580	11170	11510	11490
31	SONSTIGE WIRTSCHAFTSFOERDERUNG, -ORDNUNG UND -AUFSICHT	840	1030	1060	1130	1630	1690
32	SONSTIGE AUSGABEN	2880	3450	4060	5500	6630	7290
33	SCHULDENDIENSTE (ZINSAUSGABEN)	1970	2350	2890	3670	4430	4890
34	UEBERTRAGUNGEN INNERHALB DES STAATES	910	1100	1170	1830	2200	2490
35	INSGESAMT	46240	54930	60780	68650	78290	82480
ANTEILE IN %							
1	ALLGEMEINE STAATLICHE VERWALTUNG	10.5	9.6	9.6	9.7	9.6	9.5
2	ALLGEMEINE VERWALTUNG	10.4	9.4	9.5	9.6	9.4	9.4
3	AUSWAERTIGE ANGELEGENHEITEN	-	-	-	-	-	-
4	ALLGEMEINE FORSCHUNG	0.1	0.1	0.1	0.1	0.2	0.2
5	VERTEIDIGUNG	-	-	-	-	-	-
6	OEFFENTLICHE SICHERHEIT UND ORDNUNG	3.7	3.8	3.7	3.6	3.4	3.4
7	UNTERRICHTSWESEN	17.9	19.1	19.5	19.4	19.2	19.3
8	SCHULEN UND VORSCHULISCHE ERZIEHUNG	16.9	18.0	18.3	18.2	18.0	17.9
9	HOCHSCHULEN	-	-	-	-	-	-
10	SONSTIGES UNTERRICHTSWESEN	1.0	1.1	1.1	1.2	1.2	1.4
11	GESUNDHEITSWESEN	5.1	5.0	5.0	4.9	4.2	4.1
12	ANSTALTEN UND EINRICHTUNGEN DES GESUNDHEITSWESENS	4.0	4.1	4.0	4.1	3.4	3.4
13	SONSTIGES GESUNDHEITSWESEN	1.0	1.0	1.0	0.8	0.8	0.7
14	SOZIALE SICHERUNG	16.3	17.2	18.5	18.4	19.3	20.5
15	SOZIALVERSICHERUNG UND -HILFE	12.6	13.2	14.1	14.0	14.8	15.9
16	KRANKHEIT UND MUTTERSCHUTZ	-	-	-	-	-	-
17	ALTER, INVALIDITAET, HINTERBLIEBENE	-	-	-	-	-	-
18	ARBEITSLOSIGKEIT	-	-	-	-	-	-
19	FAMILIE	-	-	-	-	-	-
20	SONSTIGE SOZIALE HILFSSMASSNAHMEN	-	-	-	-	-	-
21	SOZIALE HILFSWERKE	3.7	4.1	4.5	4.5	4.5	4.6
22	WOHNUNGSWESEN, STADT- UND LANDESPLANUNG, GEMEINSCHAFTSDIENSTE	12.0	11.9	11.1	11.1	11.6	10.6
23	WOHNUNGSWESEN	0.9	0.8	0.8	0.8	0.7	0.7
24	STADT- UND LANDESPLANUNG	2.8	2.8	2.8	3.2	3.6	3.6
25	GEMEINSCHAFTSDIENSTE, UMWELTSCHUTZ	8.4	8.2	7.4	7.2	7.4	6.3
26	ERHOLUNG UND KULTUR	5.5	5.9	6.2	6.4	6.8	7.1
27	ENERGIEGEGWINNUNG UND -VERSORGUNG	0.0	0.0	0.0	0.0	0.0	0.1
28	LAND- UND FORSTWIRTSCHAFT, FISCHEREI	0.7	0.6	0.6	0.5	0.5	0.5
29	WARENPRODUZIERENDES GEWERBE (OHNE WASSER- UND ENERGIEGEGWINNUNG UND -VERSORGUNG)	-	-	-	-	-	-
30	VERKEHR UND NACHRICHTENUEBERMITTLUNG	20.2	18.7	17.4	16.3	14.7	13.9
31	SONSTIGE WIRTSCHAFTSFOERDERUNG, -ORDNUNG UND -AUFSICHT	1.8	1.9	1.7	1.6	2.1	2.1
32	SONSTIGE AUSGABEN	6.2	6.3	6.7	8.0	8.5	8.8
33	SCHULDENDIENSTE (ZINSAUSGABEN)	4.3	4.3	4.8	5.3	5.7	5.8
34	UEBERTRAGUNGEN INNERHALB DES STAATES	2.0	2.0	1.9	2.7	2.8	3.0
35	INSGESAMT	100	100	100	100	100	100

1) IN DER ABGRENZUNG DER VOLKSWIRTSCHAFTLICHEN GESAMTRECHNUNGEN, OHNE VERGAENGE DER FINANZIERUNGSRECHNUNG. BRUTTO-INVESTITIONEN IN DER ZEITLICHEN ABGRENZUNG DER GELEISTETEN ZAHLUNGEN.

2) EINSCHL. UEBERTRAGUNGEN AN BUND, LAENDER UND SOZIAL-VERSICHERUNG.

3) VORLAEUFIGES ERGEBNIS.

15 AUSGABEN 1) DES STAATES NACH AUFGABENBEREICHEN

16.5 GEMEINDEN 2)

LFD. NR.	GEGENSTAND DER NACHWEISUNG	1976	1977	1978	1979	1980	1981 3)	1982 3)
MILL. DM								
1	ALLGEMEINE STAATLICHE VERWALTUNG	7660	8640	9290	10260	11430	11830	11730
2	ALLGEMEINE VERWALTUNG	7540	8510	9120	10060	11210	11620	11520
3	AUSWAERTIGE ANGELEGENHEITEN	-	-	-	-	-	-	-
4	ALLGEMEINE FORSCHUNG	120	130	170	200	220	210	210
5	VERTEIDIGUNG	-	-	-	-	-	-	-
6	OEFFENTLICHE SICHERHEIT UND ORDNUNG	2750	2950	3220	3570	4060	4340	4260
7	UNTERRICHTSWESEN	15500	15340	16460	18100	20020	20850	20280
8	SCHULEN UND VORSCHULISCHE ERZIEHUNG	14340	14060	14990	16410	17990	18600	18000
9	HOCHSCHULEN	-	-	-	-	-	-	-
10	SONSTIGES UNTERRICHTSWESEN	1160	1280	1470	1690	2030	2250	2280
11	GESUNDHEITSWESEN	3010	3370	3830	4430	4670	4860	4590
12	ANSTALTEN UND EINRICHTUNGEN DES GESUNDHEITSWESENS	2430	2760	3150	3710	3900	4060	3780
13	SONSTIGES GESUNDHEITSWESEN	580	610	680	720	770	800	810
14	SOZIALE SICHERUNG	18390	19250	20160	21540	24370	26500	27260
15	SOZIALVERSICHERUNG UND -HILFE	14440	15200	15830	16810	18700	20440	21100
16	KRANKHEIT UND MUTTERSCHUTZ	-	-	-	-	270	300	320
17	ALTER, INVALIDITAET, HINTERBLIEBENE	-	-	-	-	3410	3650	3790
18	ARBEITSLOSIGKEIT	-	-	-	-	-	-	-
19	FAMILIE	-	-	-	-	740	790	720
20	SONSTIGE SOZIALE HILFSSMASSNAHMEN	-	-	-	-	14280	15700	16270
21	SOZIALE HILFSWERKE	3950	4050	4330	4730	5670	6060	6160
22	WOHNUNGSWESEN, STADT- UND LANDESPLANUNG, GEMEINSCHAFTSDIENSTE	9300	8800	10420	12710	14490	13730	12460
23	WOHNUNGSWESEN	570	630	640	740	890	930	930
24	STADT- UND LANDESPLANUNG	3080	3170	3540	4230	4580	4640	4500
25	GEMEINSCHAFTSDIENSTE, UMWELTSCHUTZ	5650	5000	6240	7740	9020	8160	7030
26	ERHOLUNG UND KULTUR	5990	6170	6870	7860	9170	9630	9300
27	ENERGIEGEGWINNUNG UND -VERSORGUNG	60	50	50	50	40	40	40
28	LAND- UND FORSTWIRTSCHAFT, FISCHEREI	350	400	480	520	530	410	380
29	WARENPRODUZIERENDES GEWERBE (OHNE WASSER- UND ENERGIEGEGWINNUNG UND -VERSORGUNG)	-	-	-	-	-	-	-
30	VERKEHR UND NACHRICHTENUEBERMITTLUNG	11090	11710	13090	14560	16080	15540	14410
31	SONSTIGE WIRTSCHAFTSFOERDERUNG, -ORDNUNG UND -AUFSICHT	1700	1490	1530	1820	2290	2390	2300
32	SONSTIGE AUSGABEN	7710	7750	7730	8050	9190	10410	11880
33	SCHULDENDIENSTE (ZINSAUSGABEN)	5010	5110	4830	5080	5970	6880	7880
34	UEBERTRAGUNGEN INNERHALB DES STAATES	2700	2640	2900	2970	3220	3530	4000
35	INSGESAMT	83510	85920	93130	103470	116340	120530	118890
ANTEILE IN %								
1	ALLGEMEINE STAATLICHE VERWALTUNG	9.2	10.1	10.0	9.9	9.8	9.8	9.9
2	ALLGEMEINE VERWALTUNG	9.0	9.9	9.8	9.7	9.6	9.6	9.7
3	AUSWAERTIGE ANGELEGENHEITEN	-	-	-	-	-	-	-
4	ALLGEMEINE FORSCHUNG	0.1	0.2	0.2	0.2	0.2	0.2	0.2
5	VERTEIDIGUNG	-	-	-	-	-	-	-
6	OEFFENTLICHE SICHERHEIT UND ORDNUNG	3.3	3.4	3.5	3.5	3.5	3.6	3.6
7	UNTERRICHTSWESEN	18.6	17.9	17.7	17.5	17.2	17.3	17.1
8	SCHULEN UND VORSCHULISCHE ERZIEHUNG	17.2	16.4	16.1	15.9	15.5	15.4	15.1
9	HOCHSCHULEN	-	-	-	-	-	-	-
10	SONSTIGES UNTERRICHTSWESEN	1.4	1.5	1.6	1.6	1.7	1.9	1.9
11	GESUNDHEITSWESEN	3.6	3.9	4.1	4.3	4.0	4.0	3.9
12	ANSTALTEN UND EINRICHTUNGEN DES GESUNDHEITSWESENS	2.9	3.2	3.4	3.6	3.4	3.4	3.2
13	SONSTIGES GESUNDHEITSWESEN	0.7	0.7	0.7	0.7	0.7	0.7	0.7
14	SOZIALE SICHERUNG	22.0	22.4	21.6	20.8	20.9	22.0	22.9
15	SOZIALVERSICHERUNG UND -HILFE	17.3	17.7	17.0	16.2	16.1	17.0	17.7
16	KRANKHEIT UND MUTTERSCHUTZ	-	-	-	-	0.2	0.2	0.3
17	ALTER, INVALIDITAET, HINTERBLIEBENE	-	-	-	-	2.9	3.0	3.2
18	ARBEITSLOSIGKEIT	-	-	-	-	-	-	-
19	FAMILIE	-	-	-	-	0.6	0.7	0.6
20	SONSTIGE SOZIALE HILFSSMASSNAHMEN	-	-	-	-	12.3	13.0	13.7
21	SOZIALE HILFSWERKE	4.7	4.7	4.6	4.6	4.9	5.0	5.2
22	WOHNUNGSWESEN, STADT- UND LANDESPLANUNG, GEMEINSCHAFTSDIENSTE	11.1	10.2	11.2	12.3	12.5	11.4	10.5
23	WOHNUNGSWESEN	0.7	0.7	0.7	0.7	0.8	0.8	0.8
24	STADT- UND LANDESPLANUNG	3.7	3.7	3.8	4.1	3.9	3.8	3.8
25	GEMEINSCHAFTSDIENSTE, UMWELTSCHUTZ	6.8	5.8	6.7	7.5	7.8	6.8	5.9
26	ERHOLUNG UND KULTUR	7.2	7.2	7.4	7.6	7.9	8.0	7.8
27	ENERGIEGEGWINNUNG UND -VERSORGUNG	0.1	0.1	0.1	0.0	0.0	0.0	0.0
28	LAND- UND FORSTWIRTSCHAFT, FISCHEREI	0.4	0.5	0.5	0.5	0.5	0.3	0.3
29	WARENPRODUZIERENDES GEWERBE (OHNE WASSER- UND ENERGIEGEGWINNUNG UND -VERSORGUNG)	-	-	-	-	-	-	-
30	VERKEHR UND NACHRICHTENUEBERMITTLUNG	13.3	13.6	14.1	14.1	13.8	12.9	12.1
31	SONSTIGE WIRTSCHAFTSFOERDERUNG, -ORDNUNG UND -AUFSICHT	2.0	1.7	1.6	1.8	2.0	2.0	1.9
32	SONSTIGE AUSGABEN	9.2	9.0	8.3	7.8	7.9	8.6	10.0
33	SCHULDENDIENSTE (ZINSAUSGABEN)	6.0	5.9	5.2	4.9	5.1	5.7	6.6
34	UEBERTRAGUNGEN INNERHALB DES STAATES	3.2	3.1	3.1	2.9	2.8	2.9	3.4
35	INSGESAMT	100	100	100	100	100	100	100

1) IN DER ABGRENZUNG DER VOLKSWIRTSCHAFTLICHEN GESAMTRECHNUNGEN, OHNE VORGABE DER FINANZIERUNGSRECHNUNG. BRUTTO-INVESTITIONEN IN DER ZEITLICHEN ABGRENZUNG DER GELEISTETEN ZAHLUNGEN.

2) EINSCHL. UEBERTRAGUNGEN AN BUND, LAENDER UND SOZIAL-VERSICHERUNG.

3) VORLAEUFIGES ERGEBNIS.

16 AUSGABEN 1) DES STAATES NACH AUFGABENBEREICHEN

16.6 SOZIALVERSICHERUNG 2)

LFD. NR.	GEGENSTAND DER NACHWEISUNG	1970	1971	1972	1973	1974	1975
MILL. DM							
1	GESUNDHEITSWESEN	23870	29440	34570	41570	50530	59490
2	ANSTALTEN UND EINRICHTUNGEN DES GESUNDHEITSWESENS	6520	8160	9980	12450	16090	18350
3	SONSTIGES GESUNDHEITSWESEN	17350	21280	24590	29120	34440	41140
4	SOZIALE SICHERUNG	63400	70650	81670	92710	110120	131280
5	SOZIALVERSICHERUNG UND -HILFE	63400	70650	81670	92710	110120	131280
6	KRANKHEIT UND MUTTERSCHUTZ
7	ALTER, INVALIDITÄT, HINTERBLIEBENE
8	ARBEITSLOSIGKEIT
9	FAMILIE
10	SONSTIGE SOZIALE HILFSSMASSNAHMEN
11	SOZIALE HILFSSWERKE
12	SONSTIGE WIRTSCHAFTSFOERDERUNG, -ORDNUNG UND -AUF SICHT	640	1040	960	1780	1780	2060
13	SONSTIGE AUSGABEN	-	-	-	-	40	80
14	SCHULDENDIENSTE (ZINSAUSGABEN)	-	-	-	-	40	80
15	UEBERTRAGUNGEN INNERHALB DES STAATES	-	-	-	-	40	80
16	INSGESAMT	87910	101130	117200	136060	162470	192910
ANTEILE IN %							
1	GESUNDHEITSWESEN	27.2	29.1	29.5	30.6	31.1	30.8
2	ANSTALTEN UND EINRICHTUNGEN DES GESUNDHEITSWESENS	7.4	8.1	8.5	9.2	9.9	9.5
3	SONSTIGES GESUNDHEITSWESEN	19.7	21.0	21.0	21.4	21.2	21.3
4	SOZIALE SICHERUNG	72.1	69.9	69.7	68.1	67.8	68.1
5	SOZIALVERSICHERUNG UND -HILFE	72.1	69.9	69.7	68.1	67.8	68.1
6	KRANKHEIT UND MUTTERSCHUTZ
7	ALTER, INVALIDITÄT, HINTERBLIEBENE
8	ARBEITSLOSIGKEIT
9	FAMILIE
10	SONSTIGE SOZIALE HILFSSMASSNAHMEN
11	SOZIALE HILFSSWERKE
12	SONSTIGE WIRTSCHAFTSFOERDERUNG, -ORDNUNG UND -AUF SICHT	0.7	1.0	0.8	1.3	1.1	1.1
13	SONSTIGE AUSGABEN	-	-	-	-	0.0	0.0
14	SCHULDENDIENSTE (ZINSAUSGABEN)	-	-	-	-	0.0	0.0
15	UEBERTRAGUNGEN INNERHALB DES STAATES	-	-	-	-	0.0	0.0
16	INSGESAMT	100	100	100	100	100	100

1) IN DER ABGRENZUNG DER VOLKSWIRTSCHAFTLICHEN GESAMTRECHNUNGEN, OHNE VORGÄNGE DER FINANZIERUNGSRECHNUNG. BRUTTOINVESTITIONEN IN DER ZEITLICHEN ABGRENZUNG DER GELEISTETEN ZAHLUNGEN.

2) EINSCHL. UEBERTRAGUNGEN AN BUND, LÄNDER UND GEMEINDEN.
3) VORLÄUFIGES ERGEBNIS.

16 AUSGABEN 1) DES STAATES NACH AUFGABENBEREICHEN
16.6 SOZIALVERSICHERUNG 2)

LFD. NR.	GEGENSTAND DER NACHWEISUNG	1976	1977	1978	1979	1980	1981 3)	1982 3)
MILL. DM								
1	GESUNDHEITSWESEN	64150	67090	71770	77440	84930	92070	93350
2	ANSTALTEN UND EINRICHTUNGEN DES GESUNDHEITSWESENS	20070	21290	22650	24250	26490	28340	30460
3	SONSTIGES GESUNDHEITSWESEN	44080	45800	49120	53190	58440	63730	62890
4	SOZIALE SICHERUNG	144390	154740	161950	171500	182650	196910	212800
5	SOZIALVERSICHERUNG UND -HILFE	144390	154740	161950	171500	182650	196910	212800
6	KRANKHEIT UND MUTTERSCHUTZ	-	-	-	-	10240	10530	10000
7	ALTER, INVALIDITÄT, HINTERBLIEBENE	-	-	-	-	146350	153560	163630
8	ARBEITSLOSIGKEIT	-	-	-	-	13250	18880	24290
9	FAMILIE	-	-	-	-	-	-	-
10	SONSTIGE SOZIALE HILFSSMASSNAHMEN	-	-	-	-	12810	13940	14880
11	SOZIALE HILFSWERKE	-	-	-	-	-	-	-
12	SONSTIGE WIRTSCHAFTSFOERDERUNG, -ORDNUNG UND -AUF SICHT	2410	3000	3610	4000	5160	5580	5300
13	SONSTIGE AUSGABEN	130	110	120	110	100	80	80
14	SCHULDENDIENSTE (ZINSAUSGABEN)	-	-	-	-	-	-	-
15	UEBERTRAGUNGEN INNERHALB DES STAATES	130	110	120	110	100	80	80
16	INSGESAMT	211080	224940	237450	253050	272840	294640	311530
ANTEILE IN %								
1	GESUNDHEITSWESEN	30.4	29.8	30.2	30.6	31.1	31.2	30.0
2	ANSTALTEN UND EINRICHTUNGEN DES GESUNDHEITSWESENS	9.5	9.5	9.5	9.6	9.7	9.6	9.8
3	SONSTIGES GESUNDHEITSWESEN	20.9	20.4	20.7	21.0	21.4	21.6	20.2
4	SOZIALE SICHERUNG	68.4	68.8	68.2	67.8	66.9	66.8	68.3
5	SOZIALVERSICHERUNG UND -HILFE	68.4	68.8	68.2	67.8	66.9	66.8	68.3
6	KRANKHEIT UND MUTTERSCHUTZ	-	-	-	-	3.8	3.6	3.2
7	ALTER, INVALIDITÄT, HINTERBLIEBENE	-	-	-	-	53.6	52.1	52.5
8	ARBEITSLOSIGKEIT	-	-	-	-	4.9	6.4	7.8
9	FAMILIE	-	-	-	-	-	-	-
10	SONSTIGE SOZIALE HILFSSMASSNAHMEN	-	-	-	-	4.7	4.7	4.8
11	SOZIALE HILFSWERKE	-	-	-	-	-	-	-
12	SONSTIGE WIRTSCHAFTSFOERDERUNG, -ORDNUNG UND -AUF SICHT	1.1	1.3	1.5	1.6	1.9	1.9	1.7
13	SONSTIGE AUSGABEN	0.1	0.0	0.1	0.0	0.0	0.0	0.0
14	SCHULDENDIENSTE (ZINSAUSGABEN)	-	-	-	-	-	-	-
15	UEBERTRAGUNGEN INNERHALB DES STAATES	0.1	0.0	0.1	0.0	0.0	0.0	0.0
16	INSGESAMT	100	100	100	100	100	100	100

1) IN DER ABGRENZUNG DER VOLKSWIRTSCHAFTLICHEN GESAMTRECHNUNGEN, OHNE VORGAENGE DER FINANZIERUNGSRECHNUNG. BRUTTO-INVESTITIONEN IN DER ZEITLICHEN ABGRENZUNG DER GELEISTETEN ZAHLUNGEN.

2) EINSCHL. UEBERTRAGUNGEN AN BUND, LÄNDER UND GEMEINDEN.
3) VORLÄUFIGES ERGEBNIS.

17 STAATSVERBRAUCH NACH AUFGABENBEREICHEN

17.1 STAAT INSGESAMT

LFD. NR.	GEGENSTAND DER NACHWEISUNG	1970	1971	1972	1973	1974	1975
MILL. DM							
1	ALLGEMEINE STAATLICHE VERWALTUNG	12630	14680	16520	18790	21500	22960
2	ALLGEMEINE VERWALTUNG	10210	12050	13380	15220	17200	18410
3	AUSWAERTIGE ANGELEGENHEITEN	490	420	390	600	610	680
4	ALLGEMEINE FORSCHUNG	1930	2210	2750	2970	3690	3870
5	VERTEIDIGUNG	19760	23300	24310	26790	29960	32250
6	OEFFENTLICHE SICHERHEIT UND ORDNUNG	6600	10060	11030	12630	14650	15930
7	UNTERRICHTSWESEN	19390	23600	26780	31380	36540	40680
8	SCHULEN UND VORSCHULISCHE ERZIEHUNG	15280	18383	20540	23860	27720	30780
9	HOCHSCHULEN	3220	4140	4990	6000	7010	7780
10	SONSTIGES UNTERRICHTSWESEN	890	1080	1250	1520	1810	2120
11	GESUNDHEITSWESEN	26430	32560	37950	45520	54110	62900
12	ANSTALTEN UND EINRICHTUNGEN DES GESUNDHEITSWESENS	8580	10700	12740	15780	19080	21130
13	SONSTIGES GESUNDHEITSWESEN	17850	21860	25210	29740	35030	41770
14	SOZIALE SICHERUNG	8120	9650	10820	12330	15380	16750
15	SOZIALVERSICHERUNG UND -HILFE	6820	7890	8960	10170	12690	13820
16	KRANKHEIT UND MUTTERSCHUTZ
17	ALTER, INVALIDITAET, HINTERBLIEBENE
18	ARBEITSLOSIGKEIT
19	FAMILIE
20	SONSTIGE SOZIALE HILFSSMASSNAHMEN
21	SOZIALE HILFSWERKE	1300	1760	1860	2160	2690	2930
22	WOHNUNGSWESEN, STADT- UND LANDESPLANUNG, GEMEINSCHAFTSDIENSTE	2380	2690	2780	3470	4370	4250
23	WOHNUNGSWESEN	250	280	280	330	330	400
24	STADT- UND LANDESPLANUNG	1950	2320	2560	3050	3680	3820
25	GEMEINSCHAFTSDIENSTE, UMWELTSCHUTZ	180	90	-60	90	360	30
26	ERHOLUNG UND KULTUR	1940	2350	2610	3020	3550	4080
27	ENERGIEGEWINNUNG UND -VERSORGUNG	60	90	120	110	140	210
28	LAND- UND FORSTWIRTSCHAFT, FISCHEREI	980	1090	1190	1320	1490	1490
29	WARENPRODUZIERENDES GEWERBE (OHNE WASSER- UND ENERGIEGEWINNUNG UND -VERSORGUNG)	50	50	60	50	70	40
30	VERKEHR UND NACHRICHTENUEBERMITTLUNG	5070	5510	5690	6320	6880	7380
31	SONSTIGE WIRTSCHAFTSFOERDERUNG, -ORDNUNG UND -AUFSICHT	1060	1190	1270	1430	1570	1610
32	INSGESAMT	106470	126820	141130	163160	190210	210530
ANTEILE IN %							
1	ALLGEMEINE STAATLICHE VERWALTUNG	11.9	11.6	11.7	11.5	11.3	10.9
2	ALLGEMEINE VERWALTUNG	9.6	9.5	9.5	9.3	9.0	8.7
3	AUSWAERTIGE ANGELEGENHEITEN	0.5	0.3	0.3	0.4	0.3	0.3
4	ALLGEMEINE FORSCHUNG	1.8	1.7	1.9	1.8	1.9	1.8
5	VERTEIDIGUNG	18.6	18.4	17.2	16.4	15.8	15.3
6	OEFFENTLICHE SICHERHEIT UND ORDNUNG	8.1	7.9	7.8	7.7	7.7	7.6
7	UNTERRICHTSWESEN	18.2	18.6	19.0	19.2	19.2	19.3
8	SCHULEN UND VORSCHULISCHE ERZIEHUNG	14.4	14.5	14.6	14.6	14.6	14.6
9	HOCHSCHULEN	3.0	3.3	3.5	3.7	3.7	3.7
10	SONSTIGES UNTERRICHTSWESEN	0.8	0.9	0.9	0.9	1.0	1.0
11	GESUNDHEITSWESEN	24.8	25.7	26.9	27.9	28.4	29.9
12	ANSTALTEN UND EINRICHTUNGEN DES GESUNDHEITSWESENS	8.1	8.4	9.0	9.7	10.0	10.0
13	SONSTIGES GESUNDHEITSWESEN	16.8	17.2	17.9	18.2	18.4	19.8
14	SOZIALE SICHERUNG	7.6	7.6	7.7	7.6	8.1	8.0
15	SOZIALVERSICHERUNG UND -HILFE	6.4	6.2	6.3	6.2	6.7	6.6
16	KRANKHEIT UND MUTTERSCHUTZ
17	ALTER, INVALIDITAET, HINTERBLIEBENE
18	ARBEITSLOSIGKEIT
19	FAMILIE
20	SONSTIGE SOZIALE HILFSSMASSNAHMEN
21	SOZIALE HILFSWERKE	1.2	1.4	1.3	1.3	1.4	1.4
22	WOHNUNGSWESEN, STADT- UND LANDESPLANUNG, GEMEINSCHAFTSDIENSTE	2.2	2.1	2.0	2.1	2.3	2.0
23	WOHNUNGSWESEN	0.2	0.2	0.2	0.2	0.2	0.2
24	STADT- UND LANDESPLANUNG	1.8	1.8	1.8	1.9	1.9	1.8
25	GEMEINSCHAFTSDIENSTE, UMWELTSCHUTZ	0.2	0.1	-0.0	0.1	0.2	0.0
26	ERHOLUNG UND KULTUR	1.8	1.9	1.8	1.9	1.9	1.9
27	ENERGIEGEWINNUNG UND -VERSORGUNG	0.1	0.1	0.1	0.1	0.1	0.1
28	LAND- UND FORSTWIRTSCHAFT, FISCHEREI	0.9	0.9	0.8	0.8	0.8	0.7
29	WARENPRODUZIERENDES GEWERBE (OHNE WASSER- UND ENERGIEGEWINNUNG UND -VERSORGUNG)	0.0	0.0	0.0	0.0	0.0	0.0
30	VERKEHR UND NACHRICHTENUEBERMITTLUNG	4.8	4.3	4.0	3.9	3.6	3.5
31	SONSTIGE WIRTSCHAFTSFOERDERUNG, -ORDNUNG UND -AUFSICHT	1.0	0.9	0.9	0.9	0.8	0.8
32	INSGESAMT	100	100	100	100	100	100
1) VORLAEUFIGES ERGEBNIS.							

17 STAATSVERRAUCH NACH AUFGABENBEREICHEN

17.1 STAAT INSGESAMT

LFD. NR.	GEGENSTAND DER NACHWEISUNG	1976	1977	1978	1979	1980	1981 1)	1982 1)
MILL. DM								
1	ALLGEMEINE STAATLICHE VERWALTUNG	23230	25120	27130	29060	31380	32920	33570
2	ALLGEMEINE VERWALTUNG	18830	20150	21490	22780	24610	25700	26240
3	AUSWAERTIGE ANGELEGENHEITEN	650	800	1010	780	860	1110	1270
4	ALLGEMEINE FORSCHUNG	3750	4170	4630	5500	5910	6110	6060
5	VERTEIDIGUNG	34110	33670	36140	38280	40380	43650	45200
6	OEFFENTLICHE SICHERHEIT UND ORDNUNG	16890	18280	19590	21180	23050	24820	25700
7	UNTERRICHTSWESEN	43420	46930	50650	55370	60260	64210	66010
8	SCHULEN UND VORSCHULISCHE ERZIEHUNG	33180	36250	39170	42880	46610	49720	51040
9	HOCHSCHULEN	8140	8680	9300	10050	11000	11580	11990
10	SONSTIGES UNTERRICHTSWESEN	2100	2000	2180	2440	2650	2910	2980
11	GESUNDHEITSWESEN	67280	70910	75900	82050	90080	97470	98680
12	ANSTALTEN UND EINRICHTUNGEN DES GESUNDHEITSWESENS	22520	24440	26000	28070	30790	33050	35110
13	SONSTIGES GESUNDHEITSWESEN	44760	46470	49900	53980	59290	64420	63570
14	SOZIALE SICHERUNG	17960	19150	20710	22340	25240	26370	27250
15	SOZIALVERSICHERUNG UND -HILFE	14770	15780	16920	18330	20670	21710	22490
16	KRANKHEIT UND MUTTERSCHUTZ	980	1030	1060
17	ALTER, INVALIDITAET, HINTERBLIEBENE	70	80	80
18	ARBEITSLOSIGKEIT	-10	-60	-70
19	FAMILIE	-	-	-
20	SONSTIGE SOZIALE HILFSSMASSNAHMEN	19630	20670	21420
21	SOZIALE HILFswerKE	3190	3370	3790	4010	4570	4660	4760
22	WOHNUNGSWESEN, STADT- UND LANDESPLANUNG, GEMEINSCHAFTSDIENSTE	4010	4030	4620	5240	5740	5940	5880
23	WOHNUNGSWESEN	410	440	470	530	550	600	610
24	STADT- UND LANDESPLANUNG	3960	4130	4430	4670	5200	5500	4860
25	GEMEINSCHAFTSDIENSTE, UMWELTSCHUTZ	-360	-340	-280	40	-10	-160	410
26	ERHOLUNG UND KULTUR	4380	4800	5260	5920	6920	7370	7470
27	ENERGIEGEWINNUNG UND -VERSORGUNG	200	130	140	210	80	80	60
28	LAND- UND FORSTWIRTSCHAFT, FISCHEREI	1570	1650	1730	1850	1950	2000	2040
29	WARENPRODUZIERENDES GEWERBE (OHNE WASSER- UND ENERGIEGEWINNUNG UND -VERSORGUNG)	60	60	90	110	160	160	160
30	VERKEHR UND NACHRICHTENUEBERMITTLUNG	7400	7990	8440	9550	10030	10160	10360
31	SONSTIGE WIRTSCHAFTSFOERDERUNG, -ORDNUNG UND -AUFSICHT	1770	1950	2140	2340	2630	2690	2950
32	INSGESAMT	222270	234670	252540	273500	297900	317840	325330
ANTEILE IN %								
1	ALLGEMEINE STAATLICHE VERWALTUNG	10.5	10.7	10.7	10.6	10.5	10.4	10.3
2	ALLGEMEINE VERWALTUNG	8.5	8.6	8.5	8.3	8.3	8.1	8.1
3	AUSWAERTIGE ANGELEGENHEITEN	0.3	0.3	0.4	0.3	0.3	0.3	0.4
4	ALLGEMEINE FORSCHUNG	1.7	1.8	1.8	2.0	2.0	1.9	1.9
5	VERTEIDIGUNG	15.3	14.3	14.3	14.0	13.6	13.7	13.9
6	OEFFENTLICHE SICHERHEIT UND ORDNUNG	7.6	7.8	7.8	7.7	7.7	7.8	7.9
7	UNTERRICHTSWESEN	19.5	20.0	20.1	20.2	20.2	20.2	20.3
8	SCHULEN UND VORSCHULISCHE ERZIEHUNG	14.9	15.4	15.5	15.7	15.6	15.6	15.7
9	HOCHSCHULEN	3.7	3.7	3.7	3.7	3.7	3.6	3.7
10	SONSTIGES UNTERRICHTSWESEN	0.9	0.9	0.9	0.9	0.9	0.9	0.9
11	GESUNDHEITSWESEN	30.3	30.2	30.1	30.0	30.2	30.7	30.3
12	ANSTALTEN UND EINRICHTUNGEN DES GESUNDHEITSWESENS	10.1	10.4	10.3	10.3	10.3	10.4	10.8
13	SONSTIGES GESUNDHEITSWESEN	20.1	19.8	19.8	19.7	19.9	20.3	19.5
14	SOZIALE SICHERUNG	8.1	8.2	8.2	8.2	8.5	8.3	8.4
15	SOZIALVERSICHERUNG UND -HILFE	6.6	6.7	6.7	6.7	6.9	6.8	6.9
16	KRANKHEIT UND MUTTERSCHUTZ	0.3	0.3	0.3
17	ALTER, INVALIDITAET, HINTERBLIEBENE	0.0	0.0	0.0
18	ARBEITSLOSIGKEIT	-0.0	-0.0	-0.0
19	FAMILIE	-	-	-
20	SONSTIGE SOZIALE HILFSSMASSNAHMEN	6.6	6.5	6.6
21	SOZIALE HILFswerKE	1.4	1.4	1.5	1.5	1.5	1.5	1.5
22	WOHNUNGSWESEN, STADT- UND LANDESPLANUNG, GEMEINSCHAFTSDIENSTE	1.8	1.7	1.8	1.9	1.9	1.9	1.8
23	WOHNUNGSWESEN	0.2	0.2	0.2	0.2	0.2	0.2	0.2
24	STADT- UND LANDESPLANUNG	1.8	1.8	1.8	1.7	1.7	1.7	1.5
25	GEMEINSCHAFTSDIENSTE, UMWELTSCHUTZ	-0.2	-0.2	-0.1	0.0	-0.0	-0.1	0.1
26	ERHOLUNG UND KULTUR	2.0	2.0	2.1	2.2	2.3	2.3	2.3
27	ENERGIEGEWINNUNG UND -VERSORGUNG	0.1	0.1	0.1	0.1	0.0	0.0	0.0
28	LAND- UND FORSTWIRTSCHAFT, FISCHEREI	0.7	0.7	0.7	0.7	0.7	0.6	0.6
29	WARENPRODUZIERENDES GEWERBE (OHNE WASSER- UND ENERGIEGEWINNUNG UND -VERSORGUNG)	0.0	0.0	0.0	0.0	0.1	0.1	0.0
30	VERKEHR UND NACHRICHTENUEBERMITTLUNG	3.3	3.4	3.3	3.5	3.4	3.2	3.2
31	SONSTIGE WIRTSCHAFTSFOERDERUNG, -ORDNUNG UND -AUFSICHT	0.8	0.8	0.8	0.9	0.9	0.8	0.9
32	INSGESAMT	100	100	100	100	100	100	100

1) VORLAUEFIGES ERGEBNIS.

17 STAATSVERBRAUCH NACH AUFGABENBEREICHEN

17.2 GEBIETSKÖRPERSCHAFTEN

LFD. NR.	GEGENSTAND DER NACHWEISUNG	1970	1971	1972	1973	1974	1975
MILL. DM							
1	ALLGEMEINE STAATLICHE VERWALTUNG	12630	14680	16520	18790	21500	22960
2	ALLGEMEINE VERWALTUNG	10210	12050	13380	15220	17200	18410
3	AUSWÄRTIGE ANGELEGENHEITEN	490	420	390	600	610	680
4	ALLGEMEINE FORSCHUNG	1930	2210	2750	2970	3690	3870
5	VERTEIDIGUNG	19760	23300	26310	26790	29960	32250
6	ÖFFENTLICHE SICHERHEIT UND ORDNUNG	8600	10060	11030	12630	14650	15930
7	UNTERRICHTSWESEN	19390	23600	26780	31380	36540	40680
8	SCHULEN UND VORSCHULISCHE ERZIEHUNG	15280	18380	20540	23860	27720	30780
9	HOCHSCHULEN	3220	4140	4990	6000	7010	7780
10	SONSTIGES UNTERRICHTSWESEN	890	1080	1250	1520	1810	2120
11	GESUNDHEITSWESEN	2700	3310	3590	4230	3990	3850
12	ANSTALTEN UND EINRICHTUNGEN DES GESUNDHEITSWESENS	2060	2540	2760	3330	2990	2780
13	SONSTIGES GESUNDHEITSWESEN	640	770	830	900	1000	1070
14	SOZIALE SICHERUNG	5260	6400	7130	8100	10060	11210
15	SOZIALVERSICHERUNG UND -HILFE	3960	4640	5270	5940	7370	8280
16	KRANKHEIT UND MUTTERSCHUTZ
17	ALTER, INVALIDITÄT, HINTERBLIEBENE
18	ARBEITSLOSIGKEIT
19	FAMILIE
20	SONSTIGE SOZIALE HILFSSMAßNAHMEN
21	SOZIALE HILFswerKE	1300	1760	1860	2160	2690	2930
22	WOHNUNGSWESEN, STADT- UND LANDESPLANUNG, GEMEINSCHAFTSDIENSTE	2380	2690	2780	3470	4370	4250
23	WOHNUNGSWESEN	250	280	280	330	330	400
24	STADT- UND LANDESPLANUNG	1950	2320	2560	3050	3680	3820
25	GEMEINSCHAFTSDIENSTE, UMWELTSCHUTZ	180	90	-60	90	360	30
26	ERHOLUNG UND KULTUR	1940	2350	2610	3020	3550	4080
27	ENERGIEGEGWINNUNG UND -VERSORGUNG	60	90	120	110	140	210
28	LAND- UND FORSTWIRTSCHAFT, FISCHEREI	980	1090	1190	1320	1490	1490
29	WARENPRODUZIERENDES GEWERBE (OHNE WASSER- UND ENERGIEGEGWINNUNG UND -VERSORGUNG)	50	50	60	50	70	40
30	VERKEHR UND NACHRICHTENÜBERMITTLUNG	5670	5510	5690	6320	6880	7380
31	SONSTIGE WIRTSCHAFTSFÖRDERUNG, -ORDNUNG UND -AUFSICHT	1060	1190	1270	1430	1570	1610
32	INSGESAMT	79880	94320	103080	117640	134770	145940
ANTEILE IN %							
1	ALLGEMEINE STAATLICHE VERWALTUNG	15.8	15.6	16.0	16.0	16.0	15.7
2	ALLGEMEINE VERWALTUNG	12.8	12.8	13.0	12.9	12.8	12.6
3	AUSWÄRTIGE ANGELEGENHEITEN	0.6	0.4	0.4	0.5	0.5	0.5
4	ALLGEMEINE FORSCHUNG	2.4	2.3	2.7	2.5	2.7	2.7
5	VERTEIDIGUNG	24.7	24.7	23.6	22.8	22.2	22.1
6	ÖFFENTLICHE SICHERHEIT UND ORDNUNG	10.8	10.7	10.7	10.7	10.9	10.9
7	UNTERRICHTSWESEN	24.3	25.0	26.0	26.7	27.1	27.9
8	SCHULEN UND VORSCHULISCHE ERZIEHUNG	19.1	19.5	19.9	20.3	20.6	21.1
9	HOCHSCHULEN	4.0	4.4	4.8	5.1	5.2	5.3
10	SONSTIGES UNTERRICHTSWESEN	1.1	1.1	1.2	1.3	1.3	1.5
11	GESUNDHEITSWESEN	3.4	3.5	3.5	3.6	3.0	2.6
12	ANSTALTEN UND EINRICHTUNGEN DES GESUNDHEITSWESENS	2.6	2.7	2.7	2.8	2.2	1.9
13	SONSTIGES GESUNDHEITSWESEN	0.8	0.8	0.8	0.8	0.7	0.7
14	SOZIALE SICHERUNG	6.6	6.8	6.9	6.9	7.5	7.7
15	SOZIALVERSICHERUNG UND -HILFE	5.0	4.9	5.1	5.0	5.5	5.7
16	KRANKHEIT UND MUTTERSCHUTZ
17	ALTER, INVALIDITÄT, HINTERBLIEBENE
18	ARBEITSLOSIGKEIT
19	FAMILIE
20	SONSTIGE SOZIALE HILFSSMAßNAHMEN
21	SOZIALE HILFswerKE	1.6	1.9	1.8	1.8	2.0	2.0
22	WOHNUNGSWESEN, STADT- UND LANDESPLANUNG, GEMEINSCHAFTSDIENSTE	3.0	2.9	2.7	2.9	3.2	2.9
23	WOHNUNGSWESEN	0.3	0.3	0.3	0.3	0.2	0.3
24	STADT- UND LANDESPLANUNG	2.4	2.5	2.5	2.6	2.7	2.6
25	GEMEINSCHAFTSDIENSTE, UMWELTSCHUTZ	0.2	0.1	-0.1	0.1	0.3	0.0
26	ERHOLUNG UND KULTUR	2.4	2.5	2.5	2.6	2.6	2.8
27	ENERGIEGEGWINNUNG UND -VERSORGUNG	0.1	0.1	0.1	0.1	0.1	0.1
28	LAND- UND FORSTWIRTSCHAFT, FISCHEREI	1.2	1.2	1.2	1.1	1.1	1.0
29	WARENPRODUZIERENDES GEWERBE (OHNE WASSER- UND ENERGIEGEGWINNUNG UND -VERSORGUNG)	0.1	0.1	0.1	0.0	0.1	0.0
30	VERKEHR UND NACHRICHTENÜBERMITTLUNG	6.3	5.8	5.5	5.4	5.1	5.1
31	SONSTIGE WIRTSCHAFTSFÖRDERUNG, -ORDNUNG UND -AUFSICHT	1.3	1.3	1.2	1.2	1.2	1.1
32	INSGESAMT	100	100	100	100	100	100
1)	VORLÄUFIGES ERGEBNIS.						

17 STAATSVERBRAUCH NACH AUFGABENBEREICHEN

17.2 GEBIETSKÖRPERSCHAFTEN

LFD. NR. 1	GEGENSTAND DER NACHWEISUNG	1976	1977	1978	1979	1980	1981 1)	1982 1)
MILL. DM								
1	ALLGEMEINE STAATLICHE VERWALTUNG	23230	25120	27130	29060	31380	32920	33570
2	ALLGEMEINE VERWALTUNG	18830	20150	21490	22780	24610	25700	26240
3	AUSWAERTIGE ANGELEGENHEITEN	650	800	1010	780	860	1110	1270
4	ALLGEMEINE FORSCHUNG	3750	4170	4630	5500	5910	6110	6060
5	VERTEIDIGUNG	34110	33670	36140	38280	40380	43650	45200
6	ÖFFENTLICHE SICHERHEIT UND ORDNUNG	16880	18280	19590	21180	23050	24820	25700
7	UNTERRICHTSWESEN	43420	46930	50650	55370	60260	64210	66010
8	SCHULEN UND VORSCHULISCHE ERZIEHUNG	33180	36250	39170	42880	46610	49720	51040
9	HOCHSCHULEN	8140	8680	9300	10050	11000	11580	11990
10	SONSTIGES UNTERRICHTSWESEN	2100	2000	2180	2440	2650	2910	2980
11	GESUNDHEITSWESEN	3500	4270	4510	5040	5580	6060	6050
12	ANSTALTEN UND EINRICHTUNGEN DES GESUNDHEITSWESENS	2450	3150	3350	3820	4300	4710	4650
13	SONSTIGES GESUNDHEITSWESEN	1050	1120	1160	1220	1280	1350	1400
14	SOZIALE SICHERUNG	12420	13130	14320	15510	17610	18690	19200
15	SOZIALVERSICHERUNG UND -HILFE	9230	9760	10530	11500	13040	14030	14440
16	KRANKHEIT UND MUTTERSCHUTZ	-	-	-	-	930	970	1000
17	ALTER, INVALIDITÄT, HINTERBLIEBENE	-	-	-	-	-	-	-
18	ARBEITSLOSIGKEIT	-	-	-	-	-	-	-
19	FAMILIE	-	-	-	-	-	-	-
20	SONSTIGE SOZIALE HILFSSMASSNAHMEN	-	-	-	-	12110	13060	13440
21	SOZIALE HILFSWERKE	3190	3370	3790	4010	4570	4660	4760
22	WOHNUNGSWESEN, STADT- UND LANDESPLANUNG, GEMEINSCHAFTSDIENSTE	4010	4030	4620	5240	5740	5940	5880
23	WOHNUNGSWESEN	410	440	470	530	550	600	610
24	STADT- UND LANDESPLANUNG	3960	4130	4430	4670	5200	5500	4860
25	GEMEINSCHAFTSDIENSTE, UMWELTSCHUTZ	-360	-340	-280	40	-10	-160	410
26	ERHOLUNG UND KULTUR	4380	4800	5260	5920	6920	7370	7470
27	ENERGIEGEWINNUNG UND -VERSORGUNG	200	130	140	210	80	80	60
28	LAND- UND FORSTWIRTSCHAFT, FISCHEREI	1570	1650	1730	1850	1950	2000	2040
29	WARENPRODUZIERENDES GEWERBE (OHNE WASSER- UND ENERGIEGEWINNUNG UND -VERSORGUNG)	60	60	90	110	160	160	160
30	VERKEHR UND NACHRICHTENÜBERMITTLUNG	7400	7990	8440	9550	10030	10160	10360
31	SONSTIGE WIRTSCHAFTSFOERDERUNG, -ORDNUNG UND -AUFSICHT	1770	1950	2140	2340	2630	2690	2950
32	INSGESAMT	152950	162010	174760	189660	205770	218750	224650
ANTEILE IN %								
1	ALLGEMEINE STAATLICHE VERWALTUNG	15.2	15.5	15.5	15.3	15.3	15.0	14.9
2	ALLGEMEINE VERWALTUNG	12.3	12.4	12.3	12.0	12.0	11.7	11.7
3	AUSWAERTIGE ANGELEGENHEITEN	0.4	0.5	0.6	0.4	0.4	0.5	0.6
4	ALLGEMEINE FORSCHUNG	2.5	2.6	2.6	2.9	2.9	2.8	2.7
5	VERTEIDIGUNG	22.3	20.8	20.7	20.2	19.6	20.0	20.1
6	ÖFFENTLICHE SICHERHEIT UND ORDNUNG	11.0	11.3	11.2	11.2	11.2	11.3	11.4
7	UNTERRICHTSWESEN	28.4	29.0	29.0	29.2	29.3	29.4	29.4
8	SCHULEN UND VORSCHULISCHE ERZIEHUNG	21.7	22.4	22.4	22.6	22.7	22.7	22.7
9	HOCHSCHULEN	5.3	5.4	5.3	5.3	5.3	5.3	5.3
10	SONSTIGES UNTERRICHTSWESEN	1.4	1.2	1.2	1.3	1.3	1.3	1.3
11	GESUNDHEITSWESEN	2.3	2.6	2.6	2.7	2.7	2.8	2.7
12	ANSTALTEN UND EINRICHTUNGEN DES GESUNDHEITSWESENS	1.6	1.9	1.9	2.0	2.1	2.2	2.1
13	SONSTIGES GESUNDHEITSWESEN	0.7	0.7	0.7	0.6	0.6	0.6	0.6
14	SOZIALE SICHERUNG	8.1	8.1	8.2	8.2	8.6	8.5	8.5
15	SOZIALVERSICHERUNG UND -HILFE	6.0	6.0	6.0	6.1	6.3	6.4	6.4
16	KRANKHEIT UND MUTTERSCHUTZ	-	-	-	-	0.5	0.4	0.4
17	ALTER, INVALIDITÄT, HINTERBLIEBENE	-	-	-	-	-	-	-
18	ARBEITSLOSIGKEIT	-	-	-	-	-	-	-
19	FAMILIE	-	-	-	-	-	-	-
20	SONSTIGE SOZIALE HILFSSMASSNAHMEN	-	-	-	-	5.9	6.0	6.0
21	SOZIALE HILFSWERKE	2.1	2.1	2.2	2.1	2.2	2.1	2.1
22	WOHNUNGSWESEN, STADT- UND LANDESPLANUNG, GEMEINSCHAFTSDIENSTE	2.6	2.5	2.6	2.8	2.8	2.7	2.6
23	WOHNUNGSWESEN	0.3	0.3	0.3	0.3	0.3	0.3	0.3
24	STADT- UND LANDESPLANUNG	2.6	2.5	2.5	2.5	2.5	2.5	2.2
25	GEMEINSCHAFTSDIENSTE, UMWELTSCHUTZ	-0.2	-0.3	-0.2	0.0	-0.0	-0.1	0.2
26	ERHOLUNG UND KULTUR	2.9	3.0	3.0	3.1	3.4	3.4	3.3
27	ENERGIEGEWINNUNG UND -VERSORGUNG	0.1	0.1	0.1	0.1	0.0	0.0	0.0
28	LAND- UND FORSTWIRTSCHAFT, FISCHEREI	1.0	1.0	1.0	1.0	0.9	0.9	0.9
29	WARENPRODUZIERENDES GEWERBE (OHNE WASSER- UND ENERGIEGEWINNUNG UND -VERSORGUNG)	0.0	0.0	0.1	0.1	0.1	0.1	0.1
30	VERKEHR UND NACHRICHTENÜBERMITTLUNG	4.8	4.9	4.8	5.0	4.9	4.6	4.6
31	SONSTIGE WIRTSCHAFTSFOERDERUNG, -ORDNUNG UND -AUFSICHT	1.2	1.2	1.2	1.2	1.3	1.2	1.3
32	INSGESAMT	100	100	100	100	100	100	100

1) VORLAEUFIGES ERGEBNIS.

17 STAATSVERBRAUCH NACH AUFGABENBEREICHEN

17.3 BUND

LFD. NR.	GEGENSTAND DER NACHWEISUNG	1970	1971	1972	1973	1974	1975
MILL. DM							
1	ALLGEMEINE STAATLICHE VERWALTUNG	3940	4650	5330	6030	6720	7140
2	ALLGEMEINE VERWALTUNG	2300	2890	3160	3550	3650	3920
3	AUSWAERTIGE ANGELEGENHEITEN	480	410	380	580	590	660
4	ALLGEMEINE FORSCHUNG	1160	1350	1790	1900	2480	2560
5	VERTEIDIGUNG	19760	23300	24310	26790	29960	32250
6	OEFFENTLICHE SICHERHEIT UND ORDNUNG	580	670	750	890	1060	1200
7	UNTERRICHTSWESEN	20	80	110	40	40	110
8	SCHULEN UND VORSCHULISCHE ERZIEHUNG	-	-	-	-	-	-
9	HOCHSCHULEN	-	60	90	-	-	-
10	SONSTIGES UNTERRICHTSWESEN	20	20	20	40	40	110
11	GESUNDHEITSWESEN	-	10	20	20	20	10
12	ANSTALTEN UND EINRICHTUNGEN DES GESUNDHEITSWESENS	-	-	-	-	-	-
13	SONSTIGES GESUNDHEITSWESEN	-	10	20	20	20	10
14	SOZIALE SICHERUNG	530	660	610	640	700	910
15	SOZIALVERSICHERUNG UND -HILFE	530	640	590	620	680	900
16	KRANKHEIT UND MUTTERSCHUTZ	-	-	-	-	-	-
17	ALTER, INVALIDITAET, HINTERBLIEBENE	-	-	-	-	-	-
18	ARBEITSLOSIGKEIT	-	-	-	-	-	-
19	FAMILIE	-	-	-	-	-	-
20	SONSTIGE SOZIALE HILFSSMASSNAHMEN	-	-	-	-	-	-
21	SOZIALE HILFSSWERKE	-	20	20	20	20	10
22	WOHNUNGSWESEN, STADT- UND LANDESPLANUNG, GEMEINSCHAFTSDIENSTE	10	10	40	90	120	90
23	WOHNUNGSWESEN	10	-	-	10	-	-
24	STADT- UND LANDESPLANUNG	-	-	-	-	-	-
25	GEMEINSCHAFTSDIENSTE, UMWELTSCHUTZ	-	10	40	80	120	90
26	ERHOLUNG UND KULTUR	-	10	40	10	20	40
27	ENERGIEGEBWINNUNG UND -VERSORGUNG	50	80	100	90	110	150
28	LAND- UND FORSTWIRTSCHAFT, FISCHEREI	30	30	30	30	40	20
29	WARENPRODUZIERENDES GEWERBE (OHNE WASSER- UND ENERGIEGEBWINNUNG UND -VERSORGUNG)	40	40	40	30	50	40
30	VERKEHR UND NACHRICHTENUEBERMITTLUNG	1410	1490	1380	1540	1600	1890
31	SONSTIGE WIRTSCHAFTSFOERDERUNG, -ORDNUNG UND -AUFSICHT	160	190	220	240	240	250
32	INSGESAMT	26530	31220	32980	36440	40700	44100
ANTEILE IN %							
1	ALLGEMEINE STAATLICHE VERWALTUNG	14.9	14.9	16.2	16.5	16.5	16.2
2	ALLGEMEINE VERWALTUNG	8.7	9.3	9.6	9.7	9.0	8.9
3	AUSWAERTIGE ANGELEGENHEITEN	1.8	1.3	1.2	1.6	1.4	1.5
4	ALLGEMEINE FORSCHUNG	4.4	4.3	5.4	5.2	6.1	5.8
5	VERTEIDIGUNG	74.5	74.6	73.7	73.5	73.6	73.1
6	OEFFENTLICHE SICHERHEIT UND ORDNUNG	2.2	2.1	2.3	2.4	2.6	2.7
7	UNTERRICHTSWESEN	0.1	0.3	0.3	0.1	0.1	0.2
8	SCHULEN UND VORSCHULISCHE ERZIEHUNG	-	-	-	-	-	-
9	HOCHSCHULEN	-	0.2	0.3	-	-	-
10	SONSTIGES UNTERRICHTSWESEN	0.1	0.1	0.1	0.1	0.1	0.2
11	GESUNDHEITSWESEN	-	0.0	0.1	0.1	0.0	0.0
12	ANSTALTEN UND EINRICHTUNGEN DES GESUNDHEITSWESENS	-	-	-	-	-	-
13	SONSTIGES GESUNDHEITSWESEN	-	0.0	0.1	0.1	0.0	0.0
14	SOZIALE SICHERUNG	2.0	2.1	1.8	1.8	1.7	2.1
15	SOZIALVERSICHERUNG UND -HILFE	2.0	2.0	1.8	1.7	1.7	2.0
16	KRANKHEIT UND MUTTERSCHUTZ	-	-	-	-	-	-
17	ALTER, INVALIDITAET, HINTERBLIEBENE	-	-	-	-	-	-
18	ARBEITSLOSIGKEIT	-	-	-	-	-	-
19	FAMILIE	-	-	-	-	-	-
20	SONSTIGE SOZIALE HILFSSMASSNAHMEN	-	-	-	-	-	-
21	SOZIALE HILFSSWERKE	-	0.1	0.1	0.1	0.0	0.0
22	WOHNUNGSWESEN, STADT- UND LANDESPLANUNG, GEMEINSCHAFTSDIENSTE	0.0	0.0	0.1	0.2	0.3	0.2
23	WOHNUNGSWESEN	0.0	-	-	0.0	-	-
24	STADT- UND LANDESPLANUNG	-	-	-	-	-	-
25	GEMEINSCHAFTSDIENSTE, UMWELTSCHUTZ	-	0.0	0.1	0.2	0.3	0.2
26	ERHOLUNG UND KULTUR	-	0.0	0.1	0.0	0.0	0.1
27	ENERGIEGEBWINNUNG UND -VERSORGUNG	0.2	0.3	0.3	0.2	0.3	0.3
28	LAND- UND FORSTWIRTSCHAFT, FISCHEREI	0.1	0.1	0.1	0.1	0.1	0.0
29	WARENPRODUZIERENDES GEWERBE (OHNE WASSER- UND ENERGIEGEBWINNUNG UND -VERSORGUNG)	0.2	0.1	0.1	0.1	0.1	0.1
30	VERKEHR UND NACHRICHTENUEBERMITTLUNG	5.3	4.8	4.2	4.2	3.9	4.3
31	SONSTIGE WIRTSCHAFTSFOERDERUNG, -ORDNUNG UND -AUFSICHT	0.6	0.6	0.7	0.7	0.6	0.6
32	INSGESAMT	100	100	100	100	100	100

1) VORLAEUFIGES ERGEBNIS.

17 STAATSVENBRAUCH NACH AUFGABENBEREICHEN

17.3 BUND

LFD. NR.	GEGENSTAND DER NACHWEISUNG	1976	1977	1978	1979	1980	1981 1)	1982 1)
MILL. DM								
1	ALLGEMEINE STAATLICHE VERWALTUNG	6920	7600	8420	9100	9770	10320	10480
2	ALLGEMEINE VERWALTUNG	3800	4190	4500	4710	5060	5240	5350
3	AUSWAERTIGE ANGELEGENHEITEN	630	780	990	750	830	1080	1240
4	ALLGEMEINE FORSCHUNG	2490	2630	2730	3640	3880	4000	3890
5	VERTEIDIGUNG	34110	33670	36140	38280	40380	43650	45200
6	OEFFENTLICHE SICHERHEIT UND ORDNUNG	1280	1440	1610	1690	1800	1940	1990
7	UNTERRICHTSWESEN	120	160	170	170	170	200	220
8	SCHULEN UND VORSCHULISCHE ERZIEHUNG	-	-	-	-	-	-	-
9	HOCHSCHULEN	-	10	10	10	10	20	10
10	SONSTIGES UNTERRICHTSWESEN	120	150	160	160	160	180	210
11	GESUNDHEITSWESEN	10	20	20	20	40	50	70
12	ANSTALTEN UND EINRICHTUNGEN DES GESUNDHEITSWESENS	-	-	-	-	-	-	-
13	SONSTIGES GESUNDHEITSWESEN	10	20	20	20	40	50	70
14	SOZIALE SICHERUNG	950	1010	1100	1060	1110	1190	1190
15	SOZIALVERSICHERUNG UND -HILFE	930	1000	1090	1050	1080	1160	1190
16	KRANKHEIT UND MUTTERSCHUTZ	-	-	-	-	660	680	700
17	ALTER, INVALIDITAET, HINTERBLIEBENE	-	-	-	-	-	-	-
18	ARBEITSLOSIGKEIT	-	-	-	-	-	-	-
19	FAMILIE	-	-	-	-	-	-	-
20	SONSTIGE SOZIALE HILFSPASSNAHMEN	-	-	-	-	420	480	490
21	SOZIALE HILFSWERKE	20	10	10	10	30	30	-
22	WOHNUNGSWESEN, STADT- UND LANDESPLANUNG, GEMEINSCHAFTSDIENSTE	110	60	70	60	120	110	110
23	WOHNUNGSWESEN	-	-	-	-	-	-	-
24	STADT- UND LANDESPLANUNG	-	-	-	-	10	10	10
25	GEMEINSCHAFTSDIENSTE, UMWELTSCHUTZ	110	60	70	60	110	100	100
26	ERHOLUNG UND KULTUR	30	20	20	20	300	340	350
27	ENERGIEGWINNUNG UND -VERSORGUNG	160	70	90	130	-	-	-
28	LAND- UND FORSTWIRTSCHAFT, FISCHEREI	50	70	50	60	70	60	60
29	WARENPRODUZIERENDES GEWERBE (OHNE WASSER- UND ENERGIEGWINNUNG UND -VERSORGUNG)	50	40	50	60	70	80	80
30	VERKEHR UND NACHRICHTENUEBERMITTLUNG	1950	2040	2040	2260	2330	2240	2380
31	SONSTIGE WIRTSCHAFTSFOERDERUNG, -ORDNUNG UND -AUFSICHT	250	310	310	350	440	360	470
32	INSGESAMT	45990	46510	50090	53260	56600	60540	62600
ANTEILE IN %								
1	ALLGEMEINE STAATLICHE VERWALTUNG	15.0	16.3	16.8	17.1	17.3	17.0	16.7
2	ALLGEMEINE VERWALTUNG	8.3	9.0	9.0	8.8	8.9	8.7	8.5
3	AUSWAERTIGE ANGELEGENHEITEN	1.4	1.7	2.0	1.4	1.5	1.8	2.0
4	ALLGEMEINE FORSCHUNG	5.4	5.7	5.8	6.8	6.9	6.6	6.2
5	VERTEIDIGUNG	74.2	72.4	72.2	71.9	71.3	72.1	72.2
6	OEFFENTLICHE SICHERHEIT UND ORDNUNG	2.8	3.1	3.2	3.2	3.2	3.2	3.2
7	UNTERRICHTSWESEN	0.3	0.3	0.3	0.3	0.3	0.3	0.4
8	SCHULEN UND VORSCHULISCHE ERZIEHUNG	-	-	-	-	-	-	-
9	HOCHSCHULEN	-	0.0	0.0	0.0	0.0	0.0	0.0
10	SONSTIGES UNTERRICHTSWESEN	0.3	0.3	0.3	0.3	0.3	0.3	0.3
11	GESUNDHEITSWESEN	0.0	0.0	0.0	0.0	0.1	0.1	0.1
12	ANSTALTEN UND EINRICHTUNGEN DES GESUNDHEITSWESENS	-	-	-	-	-	-	-
13	SONSTIGES GESUNDHEITSWESEN	0.0	0.0	0.0	0.0	0.1	0.1	0.1
14	SOZIALE SICHERUNG	2.1	2.2	2.2	2.0	2.0	2.0	1.9
15	SOZIALVERSICHERUNG UND -HILFE	2.0	2.2	2.2	2.0	1.9	1.9	1.9
16	KRANKHEIT UND MUTTERSCHUTZ	-	-	-	-	1.2	1.1	1.1
17	ALTER, INVALIDITAET, HINTERBLIEBENE	-	-	-	-	-	-	-
18	ARBEITSLOSIGKEIT	-	-	-	-	-	-	-
19	FAMILIE	-	-	-	-	-	-	-
20	SONSTIGE SOZIALE HILFSPASSNAHMEN	-	-	-	-	0.7	0.8	0.8
21	SOZIALE HILFSWERKE	0.0	0.0	0.0	0.0	0.1	0.0	-
22	WOHNUNGSWESEN, STADT- UND LANDESPLANUNG, GEMEINSCHAFTSDIENSTE	0.2	0.1	0.1	0.1	0.2	0.2	0.2
23	WOHNUNGSWESEN	-	-	-	-	-	-	-
24	STADT- UND LANDESPLANUNG	-	-	-	-	0.0	0.0	0.0
25	GEMEINSCHAFTSDIENSTE, UMWELTSCHUTZ	0.2	0.1	0.1	0.1	0.2	0.2	0.2
26	ERHOLUNG UND KULTUR	0.1	0.0	0.0	0.0	0.5	0.6	0.6
27	ENERGIEGWINNUNG UND -VERSORGUNG	0.3	0.2	0.2	0.2	-	-	-
28	LAND- UND FORSTWIRTSCHAFT, FISCHEREI	0.1	0.2	0.1	0.1	0.1	0.1	0.1
29	WARENPRODUZIERENDES GEWERBE (OHNE WASSER- UND ENERGIEGWINNUNG UND -VERSORGUNG)	0.1	0.1	0.1	0.1	0.1	0.1	0.1
30	VERKEHR UND NACHRICHTENUEBERMITTLUNG	4.2	4.4	4.1	4.2	4.1	3.7	3.8
31	SONSTIGE WIRTSCHAFTSFOERDERUNG, -ORDNUNG UND -AUFSICHT	0.5	0.7	0.6	0.7	0.8	0.6	0.8
32	INSGESAMT	100	100	100	100	100	100	100

1) VORLAUEFIGES ERGEBNIS.

17 STAATSVERBRAUCH NACH AUFGABENBEREICHEN

17.4 LAENDER

LFD. NR.	GEGENSTAND DER NACHWEISUNG	1970	1971	1972	1973	1974	1975
MILL. DM							
1	ALLGEMEINE STAATLICHE VERWALTUNG	5040	5813	6490	7410	8470	9080
2	ALLGEMEINE VERWALTUNG	4320	5013	5590	6400	7330	7850
3	AUSWAERTIGL ANGELEGENHEITEN	10	13	10	20	20	20
4	ALLGEMEINE FORSCHUNG	713	790	890	990	1120	1210
5	VERTEIDIGUNG	-	-	-	-	-	-
6	OEFFENTLICHE SICHERHEIT UND ORDNUNG	6520	7590	8390	9660	11450	12490
7	UNTERRICHTSWESEN	15280	18600	21050	24640	28780	32000
8	SCHULEN UND VORSCHULISCHE ERZIEHUNG	11590	13950	15480	17830	20770	23190
9	HOCHSCHULEN	3220	4080	4900	6000	7010	7780
10	SONSTIGES UNTERRICHTSWESEN	470	570	670	810	1000	1030
11	GESUNDHEITSWESEN	1590	1970	2110	2420	2470	2340
12	ANSTALTEN UND EINRICHTUNGEN DES GESUNDHEITSWESENS	1250	1560	1680	1990	1970	1790
13	SONSTIGES GESUNDHEITSWESEN	340	410	430	430	500	550
14	SOZIALE SICHERUNG	1830	2080	2270	2500	2920	3240
15	SOZIALVERSICHERUNG UND -HILFE	1310	1330	1540	1650	1920	2180
16	KRANKHEIT UND MUTTERSCHUTZ	-	-	-	-	-	-
17	ALTER, INVALIDITAET, HINTERBLIEBENE	-	-	-	-	-	-
18	ARBEITSLOSIGKEIT	-	-	-	-	-	-
19	FAMILIE	-	-	-	-	-	-
20	SONSTIGE SOZIALE HILFSSMASSNAHMEN	-	-	-	-	-	-
21	SOZIALE HILFSSWERKE	520	750	730	850	1000	1060
22	WOHNUNGSWESEN, STADT- UND LANDESPLANUNG, GEMEINSCHAFTSDIENSTE	1090	1340	1410	1700	1980	2010
23	WOHNUNGSWESEN	30	40	40	50	40	40
24	STADT- UND LANDESPLANUNG	920	1120	1210	1430	1650	1740
25	GEMEINSCHAFTSDIENSTE, UMWELTSCHUTZ	140	180	160	220	290	230
26	ERHOLUNG UND KULTUR	500	630	680	790	910	1020
27	ENERGIEGEGWINNUNG UND -VERSORGUNG	10	10	20	20	30	60
28	LAND- UND FORSTWIRTSCHAFT, FISCHEREI	860	970	1060	1180	1310	1350
29	WARENPRODUZIERENDES GEWERBE (OHNE WASSER- UND ENERGIEGEGWINNUNG UND -VERSORGUNG)	10	10	20	20	20	-
30	VERKEHR UND NACHRICHTENUEBERMITTLUNG	1070	1180	1390	1530	1770	1860
31	SONSTIGE WIRTSCHAFTSFOERDERUNG, -ORDNUNG UND -AUFICHT	510	570	610	700	810	840
32	INSGESAMT	34310	40760	45500	52570	60920	66290
ANTEILE IN %							
1	ALLGEMEINE STAATLICHE VERWALTUNG	14.7	14.3	14.3	14.1	13.9	13.7
2	ALLGEMEINE VERWALTUNG	12.6	12.3	12.3	12.2	12.0	11.8
3	AUSWAERTIGE ANGELEGENHEITEN	0.0	0.0	0.0	0.0	0.0	0.0
4	ALLGEMEINE FORSCHUNG	2.1	1.9	2.0	1.9	1.8	1.8
5	VERTEIDIGUNG	-	-	-	-	-	-
6	OEFFENTLICHE SICHERHEIT UND ORDNUNG	19.0	18.6	18.4	18.4	18.8	18.8
7	UNTERRICHTSWESEN	44.5	45.6	46.3	46.9	47.2	48.3
8	SCHULEN UND VORSCHULISCHE ERZIEHUNG	33.8	34.2	34.0	33.9	34.1	35.0
9	HOCHSCHULEN	9.4	10.0	10.8	11.4	11.5	11.7
10	SONSTIGES UNTERRICHTSWESEN	1.4	1.4	1.5	1.5	1.6	1.6
11	GESUNDHEITSWESEN	4.6	4.8	4.6	4.6	4.1	3.5
12	ANSTALTEN UND EINRICHTUNGEN DES GESUNDHEITSWESENS	3.6	3.8	3.7	3.8	3.2	2.7
13	SONSTIGES GESUNDHEITSWESEN	1.0	1.0	0.9	0.8	0.8	0.8
14	SOZIALE SICHERUNG	5.3	5.1	5.0	4.8	4.8	4.9
15	SOZIALVERSICHERUNG UND -HILFE	3.8	3.3	3.4	3.1	3.2	3.3
16	KRANKHEIT UND MUTTERSCHUTZ	-	-	-	-	-	-
17	ALTER, INVALIDITAET, HINTERBLIEBENE	-	-	-	-	-	-
18	ARBEITSLOSIGKEIT	-	-	-	-	-	-
19	FAMILIE	-	-	-	-	-	-
20	SONSTIGE SOZIALE HILFSSMASSNAHMEN	-	-	-	-	-	-
21	SOZIALE HILFSSWERKE	1.5	1.8	1.6	1.6	1.6	1.6
22	WOHNUNGSWESEN, STADT- UND LANDESPLANUNG, GEMEINSCHAFTSDIENSTE	3.2	3.3	3.1	3.2	3.3	3.0
23	WOHNUNGSWESEN	0.1	0.1	0.1	0.1	0.1	0.1
24	STADT- UND LANDESPLANUNG	2.7	2.7	2.7	2.7	2.7	2.6
25	GEMEINSCHAFTSDIENSTE, UMWELTSCHUTZ	0.4	0.4	0.4	0.4	0.5	0.3
26	ERHOLUNG UND KULTUR	1.5	1.5	1.5	1.5	1.5	1.5
27	ENERGIEGEGWINNUNG UND -VERSORGUNG	0.0	0.0	0.0	0.0	0.0	0.1
28	LAND- UND FORSTWIRTSCHAFT, FISCHEREI	2.5	2.4	2.3	2.2	2.2	2.0
29	WARENPRODUZIERENDES GEWERBE (OHNE WASSER- UND ENERGIEGEGWINNUNG UND -VERSORGUNG)	0.0	0.0	0.0	0.0	0.0	-
30	VERKEHR UND NACHRICHTENUEBERMITTLUNG	3.1	2.9	3.1	2.9	2.9	2.8
31	SONSTIGE WIRTSCHAFTSFOERDERUNG, -ORDNUNG UND -AUFICHT	1.5	1.4	1.3	1.3	1.3	1.3
32	INSGESAMT	100	100	100	100	100	100
1) VORLAEUFIGES ERGEBNIS.							

17 STAATSVERBRAUCH NACH AUFGABENBEREICHEN

17.4 LAENDER

LFD. NR.	GEGENSTAND DER NACHWEISUNG	1976	1977	1978	1979	1980	1981 1)	1982 1)
MILL. DM								
1	ALLGEMEINE STAATLICHE VERWALTUNG	9340	10370	12800	11420	12330	12850	13190
2	ALLGEMEINE VERWALTUNG	8160	8620	9210	9680	10430	10870	11160
3	AUSWAERTIGE ANGELEGENHEITEN	20	20	20	30	30	30	30
4	ALLGEMEINE FORSCHUNG	1160	1430	1570	1710	1870	1950	2000
5	VERTEIDIGUNG	-	-	-	-	-	-	-
6	OEFFENTLICHE SICHERHEIT UND ORDNUNG	13360	14410	15340	16620	18100	19490	20270
7	UNTERRICHTSWESEN	34220	36860	39600	42990	46670	49540	51100
8	SCHULEN UND VORSCHULISCHE ERZIEHUNG	25110	27450	29560	32120	34890	37190	38320
9	HOCHSCHULEN	8140	8670	9290	10040	10990	11560	11980
10	SONSTIGES UNTERRICHTSWESEN	970	740	750	830	790	790	800
11	GESUNDHEITSWESEN	2350	2850	2900	3120	3430	3730	3670
12	ANSTALTEN UND EINRICHTUNGEN DES GESUNDHEITSWESENS	1800	2260	2340	2530	2810	3080	3000
13	SONSTIGES GESUNDHEITSWESEN	550	590	560	590	620	650	670
14	SOZIALE SICHERUNG	3400	3560	3870	4330	4740	4830	5150
15	SOZIALVERSICHERUNG UND -HILFE	2260	2420	2500	2940	3290	3300	3540
16	KRANKHEIT UND MUTTERSCHUTZ	-	-	-	-	270	290	300
17	ALTER, INVALIDITAET, HINTERBLIEBENE	-	-	-	-	-	-	-
18	ARBEITSLOSIGKEIT	-	-	-	-	-	-	-
19	FAMILIE	-	-	-	-	-	-	-
20	SONSTIGE SOZIALE HILFSSMASSNAHMEN	-	-	-	-	3020	3010	3240
21	SOZIALE HILFSWERKE	1140	1140	1370	1390	1450	1530	1610
22	WOHNUNGSWESEN, STADT- UND LANDESPLANUNG, GEMEINSCHAFTSDIENSTE	2170	2130	2410	2570	2750	2950	2850
23	WOHNUNGSWESEN	50	50	50	50	10	10	10
24	STADT- UND LANDESPLANUNG	1860	1880	2040	2090	2370	2510	1830
25	GEMEINSCHAFTSDIENSTE, UMWELTSCHUTZ	260	200	320	430	370	430	1010
26	ERHOLUNG UND KULTUR	1090	1110	1190	1330	1490	1560	1570
27	ENERGIEGEWINNUNG UND -VERSORGUNG	40	60	50	80	80	80	60
28	LAND- UND FORSTWIRTSCHAFT, FISCHEREI	1400	1450	1530	1630	1720	1780	1820
29	WARENPRODUZIERENDES GEWERBE (OHNE WASSER- UND ENERGIEGEWINNUNG UND -VERSORGUNG)	10	20	40	50	90	80	80
30	VERKEHR UND NACHRICHTENUEBERMITTLUNG	1870	2130	2170	2540	2620	2670	2650
31	SONSTIGE WIRTSCHAFTSFOERDERUNG, -ORDNUNG UND -AUFSICHT	990	1050	1160	1230	1310	1400	1540
32	INSGESAMT	70240	75700	81060	87910	95330	100960	103950
ANTEILE IN %								
1	ALLGEMEINE STAATLICHE VERWALTUNG	13.3	13.3	13.3	13.0	12.9	12.7	12.7
2	ALLGEMEINE VERWALTUNG	11.6	11.4	11.4	11.0	10.9	10.8	10.7
3	AUSWAERTIGE ANGELEGENHEITEN	0.0	0.0	0.0	0.0	0.0	0.0	0.0
4	ALLGEMEINE FORSCHUNG	1.7	1.9	1.9	1.9	2.0	1.9	1.9
5	VERTEIDIGUNG	-	-	-	-	-	-	-
6	OEFFENTLICHE SICHERHEIT UND ORDNUNG	19.0	19.0	18.9	18.9	19.0	19.3	19.5
7	UNTERRICHTSWESEN	46.7	48.7	48.9	48.9	49.0	49.1	49.2
8	SCHULEN UND VORSCHULISCHE ERZIEHUNG	35.7	36.3	36.5	36.5	36.6	36.8	36.9
9	HOCHSCHULEN	11.6	11.5	11.5	11.4	11.5	11.5	11.5
10	SONSTIGES UNTERRICHTSWESEN	1.4	1.0	0.9	0.9	0.8	0.8	0.8
11	GESUNDHEITSWESEN	3.3	3.8	3.6	3.5	3.6	3.7	3.5
12	ANSTALTEN UND EINRICHTUNGEN DES GESUNDHEITSWESENS	2.6	3.0	2.9	2.9	2.9	3.1	2.9
13	SONSTIGES GESUNDHEITSWESEN	0.8	0.8	0.7	0.7	0.7	0.6	0.6
14	SOZIALE SICHERUNG	4.8	4.7	4.8	4.9	5.0	4.8	5.0
15	SOZIALVERSICHERUNG UND -HILFE	3.2	3.2	3.1	3.3	3.5	3.3	3.4
16	KRANKHEIT UND MUTTERSCHUTZ	-	-	-	-	0.3	0.3	0.3
17	ALTER, INVALIDITAET, HINTERBLIEBENE	-	-	-	-	-	-	-
18	ARBEITSLOSIGKEIT	-	-	-	-	-	-	-
19	FAMILIE	-	-	-	-	-	-	-
20	SONSTIGE SOZIALE HILFSSMASSNAHMEN	-	-	-	-	3.2	3.0	3.1
21	SOZIALE HILFSWERKE	1.6	1.5	1.7	1.6	1.5	1.5	1.5
22	WOHNUNGSWESEN, STADT- UND LANDESPLANUNG, GEMEINSCHAFTSDIENSTE	3.1	2.8	3.0	2.9	2.9	2.9	2.7
23	WOHNUNGSWESEN	0.1	0.1	0.1	0.1	0.0	0.0	0.0
24	STADT- UND LANDESPLANUNG	2.6	2.5	2.5	2.4	2.5	2.5	1.8
25	GEMEINSCHAFTSDIENSTE, UMWELTSCHUTZ	0.4	0.3	0.4	0.5	0.4	0.4	1.0
26	ERHOLUNG UND KULTUR	1.6	1.5	1.5	1.5	1.6	1.5	1.5
27	ENERGIEGEWINNUNG UND -VERSORGUNG	0.1	0.1	0.1	0.1	0.1	0.1	0.1
28	LAND- UND FORSTWIRTSCHAFT, FISCHEREI	2.0	1.9	1.9	1.9	1.8	1.8	1.8
29	WARENPRODUZIERENDES GEWERBE (OHNE WASSER- UND ENERGIEGEWINNUNG UND -VERSORGUNG)	0.0	0.0	0.0	0.1	0.1	0.1	0.1
30	VERKEHR UND NACHRICHTENUEBERMITTLUNG	2.7	2.8	2.7	2.9	2.7	2.6	2.5
31	SONSTIGE WIRTSCHAFTSFOERDERUNG, -ORDNUNG UND -AUFSICHT	1.4	1.4	1.4	1.4	1.4	1.4	1.5
32	INSGESAMT	100	100	100	100	100	100	100

1) VORLAUEFIGES ERGEBNIS.

17 STAATSVERRAUCH NACH AUFGABENBEREICHEN

17.5 GEMEINDEN

LFD. NR. 1	GEGENSTAND DER NACHWEISUNG	1970	1971	1972	1973	1974	1975
MILL. DM							
1	ALLGEMEINE STAATLICHE VERWALTUNG	3650	4220	4700	5350	6310	6740
2	ALLGEMEINE VERWALTUNG	3590	4150	4630	5270	6220	6640
3	AUSWAERTIGE ANGELEGENHEITEN	-	-	-	-	-	-
4	ALLGEMEINE FORSCHUNG	60	70	70	80	90	100
5	VERTEIDIGUNG	-	-	-	-	-	-
6	OEFFENTLICHE SICHERHEIT UND ORDNUNG	1500	1800	1890	2080	2140	2240
7	UNTERRICHTSWESEN	4090	4920	5620	6700	7720	8570
8	SCHULEN UND VORSCHULISCHE ERZIEHUNG	3690	4430	5060	6030	6950	7590
9	HOCHSCHULEN	-	-	-	-	-	-
10	SONSTIGES UNTERRICHTSWESEN	400	490	560	670	770	980
11	GESUNDHEITSWESEN	1110	1330	1460	1790	1500	1500
12	ANSTALTEN UND EINRICHTUNGEN DES GESUNDHEITSWESENS	810	980	1080	1340	1020	990
13	SONSTIGES GESUNDHEITSWESEN	300	350	380	450	480	510
14	SOZIALE SICHERUNG	2900	3660	4250	4960	6440	7060
15	SOZIALVERSICHERUNG UND -HILFE	2120	2670	3140	3670	4770	5200
16	KRANKHEIT UND MUTTERSCHUTZ	-	-	-	-	-	-
17	ALTER, INVALIDITAET, HINTERBLIEBENE	-	-	-	-	-	-
18	ARBEITSLOSIGKEIT	-	-	-	-	-	-
19	FAMILIE	-	-	-	-	-	-
20	SONSTIGE SOZIALE HILFSSMASSNAHMEN	-	-	-	-	-	-
21	SOZIALE HILFSWERKE	780	990	1110	1290	1670	1860
22	WOHNUNGSWESEN, STADT- UND LANDESPLANUNG, GEMEINSCHAFTSDIENSTE	1280	1340	1330	1680	2270	2150
23	WOHNUNGSWESEN	210	240	240	270	290	360
24	STADT- UND LANDESPLANUNG	1030	1200	1350	1620	2030	2080
25	GEMEINSCHAFTSDIENSTE, UMWELTSCHUTZ	40	-100	-260	-210	-50	-290
26	ERHOLUNG UND KULTUR	1440	1710	1890	2220	2620	3020
27	ENERGIEGEGWINNUNG UND -VERSORGUNG	-	-	-	-	-	-
28	LAND- UND FORSTWIRTSCHAFT, FISCHEREI	90	90	100	110	140	120
29	WARENPRODUZIERENDES GEWERBE (OHNE WASSER- UND ENERGIEGEGWINNUNG UND -VERSORGUNG)	-	-	-	-	-	-
30	VERKEHR UND NACHRICHTENUEBERMITTLUNG	2590	2840	2920	3250	3510	3630
31	SONSTIGE WIRTSCHAFTSFOERDERUNG, -ORDNUNG UND -AUFSICHT	390	430	440	490	500	520
32	INSGESAMT	19040	22340	24600	28630	33150	35550
ANTEILE IN %							
1	ALLGEMEINE STAATLICHE VERWALTUNG	19.2	18.9	19.1	18.7	19.0	19.0
2	ALLGEMEINE VERWALTUNG	18.9	18.6	18.8	18.4	18.8	18.7
3	AUSWAERTIGE ANGELEGENHEITEN	-	-	-	-	-	-
4	ALLGEMEINE FORSCHUNG	0.3	0.3	0.3	0.3	0.3	0.3
5	VERTEIDIGUNG	-	-	-	-	-	-
6	OEFFENTLICHE SICHERHEIT UND ORDNUNG	7.9	8.1	7.7	7.3	6.5	6.3
7	UNTERRICHTSWESEN	21.5	22.0	22.8	23.4	23.3	24.1
8	SCHULEN UND VORSCHULISCHE ERZIEHUNG	19.4	19.8	20.6	21.1	21.0	21.4
9	HOCHSCHULEN	-	-	-	-	-	-
10	SONSTIGES UNTERRICHTSWESEN	2.1	2.2	2.3	2.3	2.3	2.8
11	GESUNDHEITSWESEN	5.8	6.0	5.9	6.3	4.5	4.2
12	ANSTALTEN UND EINRICHTUNGEN DES GESUNDHEITSWESENS	4.3	4.4	4.4	4.7	3.1	2.8
13	SONSTIGES GESUNDHEITSWESEN	1.6	1.6	1.5	1.6	1.4	1.4
14	SOZIALE SICHERUNG	15.2	16.4	17.3	17.3	19.4	19.9
15	SOZIALVERSICHERUNG UND -HILFE	11.1	12.0	12.8	12.8	14.4	14.6
16	KRANKHEIT UND MUTTERSCHUTZ	-	-	-	-	-	-
17	ALTER, INVALIDITAET, HINTERBLIEBENE	-	-	-	-	-	-
18	ARBEITSLOSIGKEIT	-	-	-	-	-	-
19	FAMILIE	-	-	-	-	-	-
20	SONSTIGE SOZIALE HILFSSMASSNAHMEN	-	-	-	-	-	-
21	SOZIALE HILFSWERKE	4.1	4.4	4.5	4.5	5.0	5.2
22	WOHNUNGSWESEN, STADT- UND LANDESPLANUNG, GEMEINSCHAFTSDIENSTE	6.7	6.0	5.4	5.9	6.8	6.0
23	WOHNUNGSWESEN	1.1	1.1	1.0	0.9	0.9	1.0
24	STADT- UND LANDESPLANUNG	5.4	5.4	5.5	5.7	6.1	5.9
25	GEMEINSCHAFTSDIENSTE, UMWELTSCHUTZ	0.2	-0.4	-1.1	-0.7	-0.2	-0.8
26	ERHOLUNG UND KULTUR	7.6	7.7	7.7	7.8	7.9	8.5
27	ENERGIEGEGWINNUNG UND -VERSORGUNG	-	-	-	-	-	-
28	LAND- UND FORSTWIRTSCHAFT, FISCHEREI	0.5	0.4	0.4	0.4	0.4	0.3
29	WARENPRODUZIERENDES GEWERBE (OHNE WASSER- UND ENERGIEGEGWINNUNG UND -VERSORGUNG)	-	-	-	-	-	-
30	VERKEHR UND NACHRICHTENUEBERMITTLUNG	13.6	12.7	11.9	11.4	10.6	10.2
31	SONSTIGE WIRTSCHAFTSFOERDERUNG, -ORDNUNG UND -AUFSICHT	2.0	1.9	1.8	1.7	1.5	1.5
32	INSGESAMT	100	100	100	100	100	100

1) VORLAEUFIGES ERGEBNIS.

17 STAATSVERRAUCH NACH AUFBAUBEREICHEN

17.5 GEMEINDEN

LFD. NR.	GEGENSTAND DER NACHWEISUNG	1976	1977	1978	1979	1980	1981 1)	1982 1)
MILL. DM								
1	ALLGEMEINE STAATLICHE VERWALTUNG	6976	7450	7913	8540	9287	9750	9900
2	ALLGEMEINE VERWALTUNG	6873	7340	7780	8390	9120	9590	9730
3	AUSWAERTIGE ANGELEGENHEITEN	-	-	-	-	-	-	-
4	ALLGEMEINE FORSCHUNG	100	110	130	150	160	160	170
5	VERTEIDIGUNG	-	-	-	-	-	-	-
6	OEFFENTLICHE SICHERHEIT UND ORDNUNG	2240	2430	2640	2870	3150	3390	3440
7	UNTERRICHTSWESEN	9080	9913	10880	12210	13420	14470	14690
8	SCHULEN UND VORSCHULISCHE ERZIEHUNG	8070	8800	9610	10760	11720	12530	12720
9	HOCHSCHULEN	-	-	-	-	-	-	-
10	SONSTIGES UNTERRICHTSWESEN	1010	1110	1270	1450	1700	1940	1970
11	GESUNDHEITSWESEN	1140	1400	1590	1900	2110	2280	2310
12	ANSTALTEN UND EINRICHTUNGEN DES GESUNDHEITSWESENS	650	890	1010	1290	1490	1630	1650
13	SONSTIGES GESUNDHEITSWESEN	490	510	580	610	620	650	660
14	SOZIALE SICHERUNG	8070	8560	9350	10120	11760	12670	12860
15	SOZIALVERSICHERUNG UND -HILFE	6040	6340	6940	7510	8670	9570	9710
16	KRANKHEIT UND MUTTERSCHUTZ	-	-	-	-	-	-	-
17	ALTER, INVALIDITAET, HINTERBLIEBENE	-	-	-	-	-	-	-
18	ARBEITSLOSIGKEIT	-	-	-	-	-	-	-
19	FAMILIE	-	-	-	-	-	-	-
20	SONSTIGE SOZIALE HILFSSMASSNAHMEN	-	-	-	-	8670	9570	9710
21	SOZIALE HILFswerKE	2030	2220	2410	2610	3090	3100	3150
22	WOHNUNGSWESEN, STADT- UND LANDESPLANUNG, GEMEINSCHAFTSDIENSTE	1730	1840	2140	2610	2870	2880	2920
23	WOHNUNGSWESEN	360	390	420	480	540	590	600
24	STADT- UND LANDESPLANUNG	2100	2250	2390	2580	2820	2980	3020
25	GEMEINSCHAFTSDIENSTE, UMWELTSCHUTZ	-730	-800	-670	-450	-490	-690	-700
26	ERHOLUNG UND KULTUR	3260	3670	4050	4570	5130	5470	5550
27	ENERGIEGEWINNUNG UND -VERSORGUNG	-	-	-	-	-	-	-
28	LAND- UND FORSTWIRTSCHAFT, FISCHEREI	120	130	150	160	160	160	160
29	WARENPRODUZIERENDES GEWERBE (OHNE WASSER- UND ENERGIEGEWINNUNG UND -VERSORGUNG)	-	-	-	-	-	-	-
30	VERKEHR UND NACHRICHTENUEBERMITTLUNG	3580	3820	4230	4750	5080	5250	5330
31	SONSTIGE WIRTSCHAFTSFOERDERUNG, -ORDNUNG UND -AUFSICHT	530	590	670	760	880	930	940
32	INSGESAMT	36723	39800	43610	48490	53840	57250	58100
ANTEILE IN %								
1	ALLGEMEINE STAATLICHE VERWALTUNG	19.0	18.7	18.1	17.6	17.2	17.0	17.0
2	ALLGEMEINE VERWALTUNG	18.7	18.4	17.8	17.3	16.9	16.8	16.7
3	AUSWAERTIGE ANGELEGENHEITEN	-	-	-	-	-	-	-
4	ALLGEMEINE FORSCHUNG	0.3	0.3	0.3	0.3	0.3	0.3	0.3
5	VERTEIDIGUNG	-	-	-	-	-	-	-
6	OEFFENTLICHE SICHERHEIT UND ORDNUNG	6.1	6.1	6.1	5.9	5.9	5.9	5.9
7	UNTERRICHTSWESEN	24.7	24.9	24.9	25.2	24.9	25.3	25.3
8	SCHULEN UND VORSCHULISCHE ERZIEHUNG	22.0	22.1	22.3	22.2	21.8	21.9	21.9
9	HOCHSCHULEN	-	-	-	-	-	-	-
10	SONSTIGES UNTERRICHTSWESEN	2.8	2.8	2.9	3.0	3.2	3.4	3.4
11	GESUNDHEITSWESEN	3.1	3.5	3.6	3.9	3.9	4.0	4.0
12	ANSTALTEN UND EINRICHTUNGEN DES GESUNDHEITSWESENS	1.8	2.2	2.3	2.7	2.8	2.8	2.8
13	SONSTIGES GESUNDHEITSWESEN	1.3	1.3	1.3	1.3	1.2	1.1	1.1
14	SOZIALE SICHERUNG	22.0	21.5	21.4	20.9	21.8	22.1	22.1
15	SOZIALVERSICHERUNG UND -HILFE	16.4	15.9	15.9	15.5	16.1	16.7	16.7
16	KRANKHEIT UND MUTTERSCHUTZ	-	-	-	-	-	-	-
17	ALTER, INVALIDITAET, HINTERBLIEBENE	-	-	-	-	-	-	-
18	ARBEITSLOSIGKEIT	-	-	-	-	-	-	-
19	FAMILIE	-	-	-	-	-	-	-
20	SONSTIGE SOZIALE HILFSSMASSNAHMEN	-	-	-	-	16.1	16.7	16.7
21	SOZIALE HILFswerKE	5.5	5.6	5.5	5.4	5.7	5.4	5.4
22	WOHNUNGSWESEN, STADT- UND LANDESPLANUNG, GEMEINSCHAFTSDIENSTE	4.7	4.6	4.9	5.4	5.3	5.0	5.0
23	WOHNUNGSWESEN	1.0	1.0	1.0	1.0	1.0	1.0	1.0
24	STADT- UND LANDESPLANUNG	5.7	5.7	5.5	5.3	5.2	5.2	5.2
25	GEMEINSCHAFTSDIENSTE, UMWELTSCHUTZ	-2.0	-2.0	-1.5	-0.9	-0.9	-1.2	-1.2
26	ERHOLUNG UND KULTUR	8.9	9.2	9.3	9.4	9.5	9.6	9.6
27	ENERGIEGEWINNUNG UND -VERSORGUNG	-	-	-	-	-	-	-
28	LAND- UND FORSTWIRTSCHAFT, FISCHEREI	0.3	0.3	0.3	0.3	0.3	0.3	0.3
29	WARENPRODUZIERENDES GEWERBE (OHNE WASSER- UND ENERGIEGEWINNUNG UND -VERSORGUNG)	-	-	-	-	-	-	-
30	VERKEHR UND NACHRICHTENUEBERMITTLUNG	9.7	9.6	9.7	9.8	9.4	9.2	9.2
31	SONSTIGE WIRTSCHAFTSFOERDERUNG, -ORDNUNG UND -AUFSICHT	1.4	1.5	1.5	1.6	1.6	1.6	1.6
32	INSGESAMT	100	100	100	100	100	100	100

1) VORLAUEFIGES ERGEBNIS.

17 STAATSVERBRAUCH NACH AUFGABENBEREICHEN

17.6 SOZIALVERSICHERUNG

LFD. NR.	GEGENSTAND DER NACHWEISUNG	1970	1971	1972	1973	1974	1975
MILL. DM							
1	GESUNDHEITSWESEN	23730	29250	34360	41290	50120	59050
2	ANSTALTEN UND EINRICHTUNGEN DES GESUNDHEITSWESENS	6520	8160	9980	12450	16090	18350
3	SONSTIGES GESUNDHEITSWESEN	17210	21090	24380	28840	34030	40700
4	SOZIALE SICHERUNG	2860	3250	3690	4230	5320	5540
5	SOZIALVERSICHERUNG UND -HILFE	2860	3250	3690	4230	5320	5540
6	KRANKHEIT UND MUTTERSCHUTZ
7	ALTER, INVALIDITÄT, HINTERBLIEBENE
8	ARBEITSLOSIGKEIT
9	FAMILIE
10	SONSTIGE SOZIALE HILFSSMASSNAHMEN
11	SOZIALE HILFSWERKE	-	-	-	-	-	-
12	INSGESAMT	26590	32500	38050	45520	55440	64590
ANTEILE IN %							
1	GESUNDHEITSWESEN	89.2	90.0	90.3	90.7	90.4	91.4
2	ANSTALTEN UND EINRICHTUNGEN DES GESUNDHEITSWESENS	24.5	25.1	26.2	27.4	29.0	28.4
3	SONSTIGES GESUNDHEITSWESEN	64.7	64.9	64.1	63.4	61.4	63.0
4	SOZIALE SICHERUNG	10.8	10.0	9.7	9.3	9.6	8.6
5	SOZIALVERSICHERUNG UND -HILFE	10.8	10.0	9.7	9.3	9.6	8.6
6	KRANKHEIT UND MUTTERSCHUTZ
7	ALTER, INVALIDITÄT, HINTERBLIEBENE
8	ARBEITSLOSIGKEIT
9	FAMILIE
10	SONSTIGE SOZIALE HILFSSMASSNAHMEN
11	SOZIALE HILFSWERKE	-	-	-	-	-	-
12	INSGESAMT	100	100	100	100	100	100

1) VORLÄUFIGES ERGEBNIS.

17 STAATSVERRAUCH NACH AUFGABENBEREICHEN

17.6 SOZIALVERSICHERUNG

LFD. NR.	GEGENSTAND DER NACHWEISUNG	1976	1977	1978	1979	1980	1981 1)	1982 1)
MILL. DM								
1	GESUNDHEITSWESEN	63780	66640	71390	77010	84500	91410	92630
2	ANSTALTEN UND EINRICHTUNGEN DES GESUNDHEITSWESENS	20070	21290	22650	24250	26490	28340	30460
3	SONSTIGES GESUNDHEITSWESEN	43710	45350	48740	52760	58010	63070	62170
4	SOZIALE SICHERUNG	5540	6020	6390	6830	7630	7680	8050
5	SOZIALVERSICHERUNG UND -HILFE	5540	6020	6390	6830	7630	7680	8050
6	KRANKHEIT UND MUTTERSCHUTZ	50	60	60
7	ALTER, INVALIDITÄT, HINTERBLIEBENE	70	70	80
8	ARBEITSLOSIGKEIT	-10	-60	-70
9	FAMILIE	-	-	-
10	SONSTIGE SOZIALE HILFSSMASSNAHMEN	7520	7610	7980
11	SOZIALE HILFSSWERKE	-	-	-	-	-	-	-
12	INSGESAMT	69320	72660	77780	83840	92130	99090	100680
ANTEILE IN %								
1	GESUNDHEITSWESEN	92.0	91.7	91.8	91.9	91.7	92.2	92.0
2	ANSTALTEN UND EINRICHTUNGEN DES GESUNDHEITSWESENS	29.0	29.3	29.1	28.9	28.8	28.6	30.3
3	SONSTIGES GESUNDHEITSWESEN	63.1	62.4	62.7	62.9	63.0	63.6	61.8
4	SOZIALE SICHERUNG	8.0	8.3	8.2	8.1	8.3	7.8	8.0
5	SOZIALVERSICHERUNG UND -HILFE	8.0	8.3	8.2	8.1	8.3	7.8	8.0
6	KRANKHEIT UND MUTTERSCHUTZ	0.1	0.1	0.1
7	ALTER, INVALIDITÄT, HINTERBLIEBENE	0.1	0.1	0.1
8	ARBEITSLOSIGKEIT	-0.0	-0.1	-0.1
9	FAMILIE	-	-	-
10	SONSTIGE SOZIALE HILFSSMASSNAHMEN	8.2	7.7	7.9
11	SOZIALE HILFSSWERKE	-	-	-	-	-	-	-
12	INSGESAMT	100	100	100	100	100	100	100

1) VORLÄUFIGES ERGEBNIS.

18 GELISTETE EINKOMMEN DES STAATES AUS UNSELBSTAENDIGER ARBEIT NACH AUFGABENBEREICHEN

18.1 STAAT INSGESAMT

LFD. NR.	GEGENSTAND DER NACHWEISUNG	1970	1971	1972	1973	1974	1975
MILL. DM							
1	ALLGEMEINE STAATLICHE VERWALTUNG	8810	10360	11520	13120	15250	16230
2	ALLGEMEINE VERWALTUNG	8190	9670	10770	12270	14270	15200
3	AUSWAERTIGE ANGELEGENHEITEN	250	270	280	310	320	350
4	ALLGEMEINE FORSCHUNG	370	420	470	540	660	680
5	VERTEIDIGUNG	9000	10470	11830	13300	15200	15810
6	OEFFENTLICHE SICHERHEIT UND ORDNUNG	7290	8580	9410	10790	12600	13650
7	UNTERRICHTSWESEN	15100	18510	20980	24720	29230	32510
8	SCHULEN UND VORSCHULISCHE ERZIEHUNG	12500	15100	16810	19520	23000	25420
9	HOCHSCHULEN	2300	3010	3680	4590	5430	6020
10	SONSTIGES UNTERRICHTSWESEN	300	400	490	610	800	870
11	GESUNDHEITSWESEN	6800	8200	9490	11710	13340	14720
12	ANSTALTEN UND EINRICHTUNGEN DES GESUNDHEITSWESENS	4950	6170	7260	9070	10260	11310
13	SONSTIGES GESUNDHEITSWESEN	1650	2030	2230	2640	3080	3410
14	SOZIALE SICHERUNG	4050	4800	5290	6150	7400	8040
15	SOZIALVERSICHERUNG UND -HILFE	3350	3940	4310	5000	6060	6560
16	KRANKHEIT UND MUTTERSCHUTZ	-	-	-	-	-	-
17	ALTER, INVALIDITAET, HINTERBLIEBENE	-	-	-	-	-	-
18	ARBEITSLOSIGKEIT	-	-	-	-	-	-
19	FAMILIE	-	-	-	-	-	-
20	SONSTIGE SOZIALE HILFSSMASSNAHMEN	-	-	-	-	-	-
21	SOZIALE HILFswerKE	700	860	980	1150	1340	1480
22	WOHNUNGSWESEN, STADT- UND LANDESPLANUNG, GEMEINSCHAFTSDIENSTE	3340	4020	4470	5260	5920	6320
23	WOHNUNGSWESEN	100	110	120	140	140	150
24	STADT- UND LANDESPLANUNG	1770	2150	2350	2780	3120	3280
25	GEMEINSCHAFTSDIENSTE, UMWELTSCHUTZ	1470	1760	2000	2340	2660	2890
26	ERHOLUNG UND KULTUR	1320	1630	1820	2160	2560	2950
27	ENERGIEGEWINNUNG UND -VERSORGUNG	-	-	-	-	-	-
28	LAND- UND FORSTWIRTSCHAFT, FISCHEREI	590	700	740	860	950	1010
29	WARENPRODUZIERENDES GEBIETE (OHNE WASSER- UND ENERGIEGEWINNUNG UND -VERSORGUNG)	-	-	-	-	-	-
30	VERKEHR UND NACHRICHTENUEBERMITTLUNG	2460	2850	3160	3600	4080	4420
31	SONSTIGE WIRTSCHAFTSFUEHRUNG, -ORDNUNG UND -AUFSICHT	640	740	810	930	1130	1210
32	INSGESAMT	59200	70860	79520	92600	107660	116870
ANTEILE IN %							
1	ALLGEMEINE STAATLICHE VERWALTUNG	14.9	14.6	14.5	14.2	14.2	13.9
2	ALLGEMEINE VERWALTUNG	13.8	13.6	13.5	13.3	13.3	13.0
3	AUSWAERTIGE ANGELEGENHEITEN	0.4	0.4	0.4	0.3	0.3	0.3
4	ALLGEMEINE FORSCHUNG	0.6	0.6	0.6	0.6	0.6	0.6
5	VERTEIDIGUNG	15.2	14.8	14.9	14.4	14.1	13.5
6	OEFFENTLICHE SICHERHEIT UND ORDNUNG	12.3	12.1	11.8	11.7	11.7	11.7
7	UNTERRICHTSWESEN	25.5	26.1	26.4	26.7	27.2	27.8
8	SCHULEN UND VORSCHULISCHE ERZIEHUNG	21.1	21.3	21.1	21.1	21.4	21.9
9	HOCHSCHULEN	3.9	4.2	4.6	5.0	5.0	5.2
10	SONSTIGES UNTERRICHTSWESEN	0.5	0.6	0.6	0.7	0.7	0.7
11	GESUNDHEITSWESEN	11.1	11.6	11.9	12.6	12.4	12.6
12	ANSTALTEN UND EINRICHTUNGEN DES GESUNDHEITSWESENS	8.4	8.7	9.1	9.8	9.5	9.7
13	SONSTIGES GESUNDHEITSWESEN	2.8	2.9	2.8	2.9	2.9	2.9
14	SOZIALE SICHERUNG	6.8	6.8	6.7	6.6	6.9	6.9
15	SOZIALVERSICHERUNG UND -HILFE	5.7	5.0	5.4	5.4	5.6	5.6
16	KRANKHEIT UND MUTTERSCHUTZ	-	-	-	-	-	-
17	ALTER, INVALIDITAET, HINTERBLIEBENE	-	-	-	-	-	-
18	ARBEITSLOSIGKEIT	-	-	-	-	-	-
19	FAMILIE	-	-	-	-	-	-
20	SONSTIGE SOZIALE HILFSSMASSNAHMEN	-	-	-	-	-	-
21	SOZIALE HILFswerKE	1.2	1.2	1.2	1.2	1.2	1.3
22	WOHNUNGSWESEN, STADT- UND LANDESPLANUNG, GEMEINSCHAFTSDIENSTE	5.6	5.7	5.6	5.7	5.5	5.4
23	WOHNUNGSWESEN	0.2	0.2	0.2	0.2	0.1	0.1
24	STADT- UND LANDESPLANUNG	3.0	3.0	3.0	3.0	2.9	2.8
25	GEMEINSCHAFTSDIENSTE, UMWELTSCHUTZ	2.5	2.5	2.5	2.5	2.5	2.5
26	ERHOLUNG UND KULTUR	2.2	2.3	2.3	2.3	2.4	2.5
27	ENERGIEGEWINNUNG UND -VERSORGUNG	-	-	-	-	-	-
28	LAND- UND FORSTWIRTSCHAFT, FISCHEREI	1.0	1.0	0.9	0.9	0.9	0.9
29	WARENPRODUZIERENDES GEBIETE (OHNE WASSER- UND ENERGIEGEWINNUNG UND -VERSORGUNG)	-	-	-	-	-	-
30	VERKEHR UND NACHRICHTENUEBERMITTLUNG	4.2	4.0	4.0	3.9	3.8	3.8
31	SONSTIGE WIRTSCHAFTSFUEHRUNG, -ORDNUNG UND -AUFSICHT	1.1	1.0	1.0	1.0	1.0	1.0
32	INSGESAMT	100	100	100	100	100	100

1) VORLAUEPAGES ERGEBNIS.

18 GLEISTETE EINKOMMEN DES STAATES AUS UNSELBSTAENDIGER ARBEIT NACH AUFGABENBEREICHEN

18.1 STAAT INSGESAM

LFD. NR.	GLGENSEND DER NACHWEISUNG	1976	1977	1978	1979	1980	1981 1)	1982 1)
MILL. DM								
1	ALLGEMEINE STAATLICHE VERWALTUNG	17010	18180	19270	20480	22020	23270	23840
2	ALLGEMEINE VERWALTUNG	15840	16870	17850	18950	20340	21460	21990
3	AUSWAERTIGE ANGELEGENHEITEN	380	390	430	420	450	520	530
4	ALLGEMEINE FORSCHUNG	790	920	1020	1110	1230	1290	1320
5	VERTEIDIGUNG	16290	17050	17890	18670	19840	21080	21180
6	OEFFENTLICHE SICHERHEIT UND ORDNUNG	14450	15520	16520	17770	19300	20660	21270
7	UNTERRICHTSWESEN	34760	37510	40260	43610	47300	50330	51850
8	SCHULEN UND VORSCHULISCHE ERZIEHUNG	27600	30030	32220	34940	37790	40310	41480
9	HOCHSCHULEN	6330	6560	7030	7550	8250	8670	8990
10	SONSTIGES UNTERRICHTSWESEN	830	920	1010	1120	1260	1350	1380
11	GESUNDHEITSWESEN	15620	16840	18110	19900	21490	22860	23850
12	ANSTALTEN UND EINRICHTUNGEN DES GESUNDHEITSWESENS	12110	13110	14120	15620	17020	18060	18750
13	SONSTIGES GESUNDHEITSWESEN	3510	3730	3990	4280	4470	4800	5100
14	SOZIALE SICHERUNG	8460	8850	9360	9990	10990	11740	12260
15	SOZIALVERSICHERUNG UND -HILFE	6880	7200	7590	8150	8850	9450	9890
16	KRANKHEIT UND MUTTERSCHUTZ	190	200	230
17	ALTER, INVALIDITAET, HINTERBLIEBENE
18	ARBEITSLOSIGKEIT
19	FAMILIE
20	SONSTIGE SOZIALE HILFSSMASSNAHMEN	8660	9250	9660
21	SOZIALE HILFSSWERKE	1580	1650	1770	1840	2140	2290	2370
22	WOHNUNGSWESEN, STADT- UND LANDESPLANUNG, GEMEINSCHAFTSDIENSTE	6650	7010	7520	8060	8790	9410	9600
23	WOHNUNGSWESEN	160	160	170	190	200	210	210
24	STADT- UND LANDESPLANUNG	3440	3630	3910	4150	4530	4810	4930
25	GEMEINSCHAFTSDIENSTE, UMWELTSCHUTZ	3050	3220	3440	3720	4060	4390	4460
26	ERHOLUNG UND KULTUR	3190	3440	3740	4090	4510	4840	4930
27	ENERGIEGEGWINNUNG UND -VERSORGUNG	-	-	-	-	-	-	-
28	LAND- UND FORSTWIRTSCHAFT, FISCHEREI	1050	1100	1120	1170	1230	1300	1320
29	WARENPRODUZIERENDES GEWERBE (OHNE WASSER- UND ENERGIEGEGWINNUNG UND -VERSORGUNG)	-	-	-	-	-	-	-
30	VERKEHR UND NACHRICHTENUEBERMITTLUNG	4550	4780	5090	5350	5630	5920	6030
31	SONSTIGE WIRTSCHAFTSFOERDERUNG, -ORDNUNG UND -AUFSICHT	1260	1300	1420	1490	1560	1670	1730
32	INSGESAMT	123290	131580	140300	150580	162660	173080	177860
ANTEILE IN %								
1	ALLGEMEINE STAATLICHE VERWALTUNG	13.8	13.8	13.7	13.6	13.5	13.4	13.4
2	ALLGEMEINE VERWALTUNG	12.8	12.8	12.7	12.6	12.5	12.4	12.4
3	AUSWAERTIGE ANGELEGENHEITEN	0.3	0.3	0.3	0.3	0.3	0.3	0.3
4	ALLGEMEINE FORSCHUNG	0.6	0.7	0.7	0.7	0.8	0.7	0.7
5	VERTEIDIGUNG	13.2	13.0	12.8	12.4	12.2	12.2	11.9
6	OEFFENTLICHE SICHERHEIT UND ORDNUNG	11.7	11.8	11.8	11.8	11.9	11.9	12.0
7	UNTERRICHTSWESEN	28.2	28.5	28.7	29.0	29.1	29.1	29.2
8	SCHULEN UND VORSCHULISCHE ERZIEHUNG	22.4	22.8	23.0	23.2	23.2	23.3	23.3
9	HOCHSCHULEN	5.1	5.0	5.0	5.0	5.1	5.0	5.1
10	SONSTIGES UNTERRICHTSWESEN	0.7	0.7	0.7	0.7	0.8	0.8	0.8
11	GESUNDHEITSWESEN	12.7	12.8	12.9	13.2	13.2	13.2	13.4
12	ANSTALTEN UND EINRICHTUNGEN DES GESUNDHEITSWESENS	9.8	10.0	10.1	10.4	10.5	10.4	10.5
13	SONSTIGES GESUNDHEITSWESEN	2.8	2.8	2.8	2.8	2.7	2.8	2.9
14	SOZIALE SICHERUNG	6.9	6.7	6.7	6.6	6.8	6.8	6.9
15	SOZIALVERSICHERUNG UND -HILFE	5.6	5.5	5.4	5.4	5.4	5.5	5.6
16	KRANKHEIT UND MUTTERSCHUTZ	0.1	0.1	0.1
17	ALTER, INVALIDITAET, HINTERBLIEBENE
18	ARBEITSLOSIGKEIT
19	FAMILIE
20	SONSTIGE SOZIALE HILFSSMASSNAHMEN	5.3	5.3	5.4
21	SOZIALE HILFSSWERKE	1.3	1.3	1.3	1.2	1.3	1.3	1.3
22	WOHNUNGSWESEN, STADT- UND LANDESPLANUNG, GEMEINSCHAFTSDIENSTE	5.4	5.3	5.4	5.4	5.4	5.4	5.4
23	WOHNUNGSWESEN	0.1	0.1	0.1	0.1	0.1	0.1	0.1
24	STADT- UND LANDESPLANUNG	2.8	2.8	2.8	2.8	2.8	2.8	2.8
25	GEMEINSCHAFTSDIENSTE, UMWELTSCHUTZ	2.5	2.4	2.5	2.5	2.5	2.5	2.5
26	ERHOLUNG UND KULTUR	2.6	2.6	2.7	2.7	2.8	2.8	2.8
27	ENERGIEGEGWINNUNG UND -VERSORGUNG	-	-	-	-	-	-	-
28	LAND- UND FORSTWIRTSCHAFT, FISCHEREI	0.9	0.8	0.8	0.8	0.8	0.8	0.7
29	WARENPRODUZIERENDES GEWERBE (OHNE WASSER- UND ENERGIEGEGWINNUNG UND -VERSORGUNG)	-	-	-	-	-	-	-
30	VERKEHR UND NACHRICHTENUEBERMITTLUNG	3.7	3.6	3.6	3.6	3.5	3.4	3.4
31	SONSTIGE WIRTSCHAFTSFOERDERUNG, -ORDNUNG UND -AUFSICHT	1.0	1.0	1.0	1.0	1.0	1.0	1.0
32	INSGESAMT	100	100	100	100	100	100	100

1) VORLAUEFIGES ERGEBNIS.

16 GELISTETE EINKOMMEN DES STAATES AUS UNSELBSTÄNDIGER ARBEIT NACH AUFGABENBEREICHEN

18.2 GEBIETSKÖRPERSCHAFTEN

LFD. NR.	GELTENSTAND DER NACHWEISUNG	1970	1971	1972	1973	1974	1975
MILL. DM							
1	ALLGEMEINE STAATLICHE VERWALTUNG	8810	10360	11520	13120	15250	16230
2	ALLGEMEINE VERWALTUNG	8190	9670	10770	12270	14270	15200
3	AUSWÄRTIGE ANGELEGENHEITEN	250	270	280	310	320	350
4	ALLGEMEINE FORSCHUNG	370	420	470	540	660	680
5	VERTEIDIGUNG	9000	13470	11830	13300	15200	15810
6	ÖFFENTLICHE SICHERHEIT UND ORDNUNG	7290	8580	9410	10790	12600	13650
7	UNTERRICHTSWESEN	15100	18510	20980	24720	29230	32510
8	SCHULEN UND VORSCHULISCHE ERZIEHUNG	12500	15100	16810	19520	23000	25620
9	HOCHSCHULEN	2300	3010	3680	4590	5430	6020
10	SONSTIGES UNTERRICHTSWESEN	300	400	490	610	800	870
11	GESUNDHEITSWESEN	5210	6540	7620	9450	10660	11750
12	ANSTALTEN UND EINRICHTUNGEN DES GESUNDHEITSWESENS	4650	5860	6890	8620	9730	10750
13	SONSTIGES GESUNDHEITSWESEN	560	680	730	830	930	1000
14	SOZIALE SICHERUNG	2190	2600	2880	3360	3870	4170
15	SOZIALVERSICHERUNG UND -HILFE	1490	1740	1920	2210	2530	2690
16	KRANKHEIT UND MUTTERSCHUTZ
17	ALTER, INVALIDITÄT, HINTERBLIEBENE
18	ARBEITSLOSIGKEIT
19	FAMILIE
20	SONSTIGE SOZIALE HILFSSMASSNAHMEN
21	SOZIALE HILFSWERKE	700	860	980	1150	1340	1480
22	WOHNUNGSWESEN, STADT- UND LANDESPLANUNG, GEMEINSCHAFTSDIENSTE	3340	4320	4470	5260	5920	6320
23	WOHNUNGSWESEN	100	110	120	140	140	150
24	STADT- UND LANDESPLANUNG	1770	2150	2350	2780	3120	3280
25	GEMEINSCHAFTSDIENSTE, UMWELTSCHUTZ	1470	1760	2000	2340	2660	2890
26	ERHOLUNG UND KULTUR	1320	1630	1820	2160	2560	2950
27	ENERGIEGEGWINNUNG UND -VERSORGUNG	-	-	-	-	-	-
28	LAND- UND FORSTWIRTSCHAFT, FISCHEREI	590	700	740	860	950	1010
29	WARENPRODUZIERENDES GLEICHE (OHNE WASSER- UND ENERGIEGEGWINNUNG UND -VERSORGUNG)	-	-	-	-	-	-
30	VERKEHR UND NACHRICHTENVERMITTLUNG	2460	2850	3160	3600	4080	4420
31	SONSTIGE WIRTSCHAFTSFOERDERUNG, -ORDNUNG UND -AUFSICHT	640	740	810	930	1130	1210
32	INSGESAMT	55950	67000	75240	87550	101450	110030
ANTEILE IN %							
1	ALLGEMEINE STAATLICHE VERWALTUNG	15.7	15.5	15.3	15.0	15.0	14.8
2	ALLGEMEINE VERWALTUNG	14.6	14.4	14.3	14.0	14.1	13.8
3	AUSWÄRTIGE ANGELEGENHEITEN	0.4	0.4	0.4	0.4	0.3	0.3
4	ALLGEMEINE FORSCHUNG	0.7	0.6	0.6	0.6	0.7	0.6
5	VERTEIDIGUNG	16.1	15.6	15.7	15.2	15.0	14.4
6	ÖFFENTLICHE SICHERHEIT UND ORDNUNG	13.0	12.8	12.5	12.3	12.4	12.4
7	UNTERRICHTSWESEN	27.0	27.6	27.9	28.2	28.8	29.5
8	SCHULEN UND VORSCHULISCHE ERZIEHUNG	22.3	22.5	22.3	22.3	22.7	23.3
9	HOCHSCHULEN	4.1	4.5	4.9	5.2	5.4	5.5
10	SONSTIGES UNTERRICHTSWESEN	0.5	0.6	0.7	0.7	0.8	0.8
11	GESUNDHEITSWESEN	9.3	9.8	10.1	10.8	10.5	10.7
12	ANSTALTEN UND EINRICHTUNGEN DES GESUNDHEITSWESENS	8.3	8.7	9.2	9.8	9.6	9.8
13	SONSTIGES GESUNDHEITSWESEN	1.0	1.0	1.0	0.9	0.9	0.9
14	SOZIALE SICHERUNG	3.9	3.9	3.8	3.8	3.8	3.6
15	SOZIALVERSICHERUNG UND -HILFE	2.7	2.6	2.5	2.5	2.5	2.4
16	KRANKHEIT UND MUTTERSCHUTZ
17	ALTER, INVALIDITÄT, HINTERBLIEBENE
18	ARBEITSLOSIGKEIT
19	FAMILIE
20	SONSTIGE SOZIALE HILFSSMASSNAHMEN
21	SOZIALE HILFSWERKE	1.3	1.3	1.3	1.3	1.3	1.3
22	WOHNUNGSWESEN, STADT- UND LANDESPLANUNG, GEMEINSCHAFTSDIENSTE	6.0	6.0	5.9	6.0	5.8	5.7
23	WOHNUNGSWESEN	0.2	0.2	0.2	0.2	0.1	0.1
24	STADT- UND LANDESPLANUNG	3.2	3.2	3.1	3.2	3.1	3.0
25	GEMEINSCHAFTSDIENSTE, UMWELTSCHUTZ	2.6	2.6	2.7	2.7	2.6	2.6
26	ERHOLUNG UND KULTUR	2.4	2.4	2.4	2.5	2.5	2.7
27	ENERGIEGEGWINNUNG UND -VERSORGUNG	-	-	-	-	-	-
28	LAND- UND FORSTWIRTSCHAFT, FISCHEREI	1.1	1.0	1.0	1.0	0.9	0.9
29	WARENPRODUZIERENDES GLEICHE (OHNE WASSER- UND ENERGIEGEGWINNUNG UND -VERSORGUNG)	-	-	-	-	-	-
30	VERKEHR UND NACHRICHTENVERMITTLUNG	4.4	4.3	4.2	4.1	4.0	4.0
31	SONSTIGE WIRTSCHAFTSFOERDERUNG, -ORDNUNG UND -AUFSICHT	1.1	1.1	1.1	1.1	1.1	1.1
32	INSGESAMT	100	100	100	100	100	100

1) VORLÄUFIGES ERGEBNIS.

13 GELISTETE EINKOMMEN DES STAATES AUS UNSELBSTAENDIGER ARBEIT NACH AUFGABENBEREICHEN
18.2 GEBIETSKUERPERSCHAFTEN

LFD. NR.	GEGENSTAND DER NACHWEISUNG	1976	1977	1978	1979	1980	1981 1)	1982 1)
MILL. DM								
1	ALLGEMEINE STAATLICHE VERWALTUNG	17010	18180	19270	20480	22020	23270	23840
2	ALLGEMEINE VERWALTUNG	15840	16870	17850	18950	20340	21460	21990
3	AUSWAERTIGE ANGELEGENHEITEN	380	390	400	420	450	520	530
4	ALLGEMEINE FORSCHUNG	790	920	1020	1110	1230	1290	1320
5	VERTEIDIGUNG	16290	17350	17890	18670	19840	21080	21180
6	OEFFENTLICHE SICHERHEIT UND ORDNUNG	14450	15520	16520	17770	19300	20660	21270
7	UNTERRICHTSWESEN	34760	37510	40260	43610	47300	50330	51850
8	SCHULEN UND VORSCHULISCHE ERZIEHUNG	27460	30030	32220	34940	37790	40310	41480
9	HOCHSCHULEN	6330	6560	7030	7550	8250	8670	8990
10	SONSTIGES UNTERRICHTSWESEN	830	920	1010	1120	1260	1350	1380
11	GESUNDHEITSWESEN	12480	13510	14630	16020	17470	18480	19180
12	ANSTALTEN UND EINRICHTUNGEN DES GESUNDHEITSWESENS	11480	12460	13500	14850	16240	17220	17890
13	SONSTIGES GESUNDHEITSWESEN	1000	1050	1130	1170	1230	1260	1290
14	SOZIALE SICHERUNG	4400	4660	4940	5240	5770	6130	6360
15	SOZIALVERSICHERUNG UND -HILFE	2820	3010	3170	3400	3630	3840	3990
16	KRANKHEIT UND MUTTERSCHUTZ	190	200	230
17	ALTER, INVALIDITAET, HINTERBLIEBENE
18	ARBEITSLOSIGKEIT
19	FAMILIE
20	SONSTIGE SOZIALE HILFSSMASSNAHMEN	3440	3640	3760
21	SOZIALE HILFSWERKE	1580	1650	1770	1840	2140	2290	2370
22	WOHNUNGSWESEN, STADT- UND LANDESPLANUNG, GEMEINSCHAFTSDIENSTE	6650	7010	7520	8060	8790	9410	9600
23	WOHNUNGSWESEN	160	160	170	190	200	210	210
24	STADT- UND LANDESPLANUNG	3440	3630	3910	4150	4530	4810	4930
25	GEMEINSCHAFTSDIENSTE, UMWELTSCHUTZ	3050	3220	3440	3720	4060	4390	4460
26	ERHOLUNG UND KULTUR	3190	3440	3740	4090	4510	4840	4930
27	ENERGIEGEWINNUNG UND -VERSORGUNG	-	-	-	-	-	-	-
28	LAND- UND FORSTWIRTSCHAFT, FISCHEREI	1050	1100	1120	1170	1230	1300	1320
29	WARENPRODUZIERENDES GEWERBE (OHNE WASSER- UND ENERGIEGEWINNUNG UND -VERSORGUNG)	-	-	-	-	-	-	-
30	VERKEHR UND NACHRICHTENUEBERMITTLUNG	4550	4780	5090	5350	5630	5920	6030
31	SONSTIGE WIRTSCHAFTSFOERDERUNG, -ORDNUNG UND -AUFSICHT	1260	1300	1420	1490	1560	1670	1730
32	INSGESAMT	116090	124060	132400	141950	153420	163090	167290
ANTEILE IN %								
1	ALLGEMEINE STAATLICHE VERWALTUNG	14.7	14.7	14.6	14.4	14.4	14.3	14.3
2	ALLGEMEINE VERWALTUNG	13.6	13.6	13.5	13.3	13.2	13.2	13.1
3	AUSWAERTIGE ANGELEGENHEITEN	0.3	0.3	0.3	0.3	0.3	0.3	0.3
4	ALLGEMEINE FORSCHUNG	0.7	0.7	0.8	0.8	0.8	0.8	0.8
5	VERTEIDIGUNG	14.0	13.7	13.5	13.2	12.9	12.9	12.7
6	OEFFENTLICHE SICHERHEIT UND ORDNUNG	12.4	12.5	12.5	12.5	12.6	12.7	12.7
7	UNTERRICHTSWESEN	29.9	30.2	30.4	30.7	30.8	30.9	31.0
8	SCHULEN UND VORSCHULISCHE ERZIEHUNG	23.8	24.2	24.3	24.6	24.6	24.7	24.8
9	HOCHSCHULEN	5.5	5.3	5.3	5.3	5.4	5.3	5.4
10	SONSTIGES UNTERRICHTSWESEN	0.7	0.7	0.8	0.8	0.8	0.8	0.8
11	GESUNDHEITSWESEN	10.8	10.9	11.0	11.3	11.4	11.3	11.5
12	ANSTALTEN UND EINRICHTUNGEN DES GESUNDHEITSWESENS	9.9	10.0	10.2	10.5	10.6	10.6	10.7
13	SONSTIGES GESUNDHEITSWESEN	0.9	0.8	0.9	0.8	0.8	0.8	0.8
14	SOZIALE SICHERUNG	3.8	3.8	3.7	3.7	3.8	3.8	3.8
15	SOZIALVERSICHERUNG UND -HILFE	2.4	2.4	2.4	2.4	2.4	2.4	2.4
16	KRANKHEIT UND MUTTERSCHUTZ	0.1	0.1	0.1
17	ALTER, INVALIDITAET, HINTERBLIEBENE
18	ARBEITSLOSIGKEIT
19	FAMILIE
20	SONSTIGE SOZIALE HILFSSMASSNAHMEN	2.2	2.2	2.2
21	SOZIALE HILFSWERKE	1.4	1.3	1.3	1.3	1.4	1.4	1.4
22	WOHNUNGSWESEN, STADT- UND LANDESPLANUNG, GEMEINSCHAFTSDIENSTE	5.7	5.7	5.7	5.7	5.7	5.8	5.7
23	WOHNUNGSWESEN	0.1	0.1	0.1	0.1	0.1	0.1	0.1
24	STADT- UND LANDESPLANUNG	3.0	2.9	3.0	2.9	3.0	2.9	2.9
25	GEMEINSCHAFTSDIENSTE, UMWELTSCHUTZ	2.6	2.6	2.6	2.6	2.6	2.7	2.7
26	ERHOLUNG UND KULTUR	2.7	2.8	2.8	2.9	2.9	3.0	2.9
27	ENERGIEGEWINNUNG UND -VERSORGUNG	-	-	-	-	-	-	-
28	LAND- UND FORSTWIRTSCHAFT, FISCHEREI	0.9	0.9	0.8	0.8	0.8	0.8	0.8
29	WARENPRODUZIERENDES GEWERBE (OHNE WASSER- UND ENERGIEGEWINNUNG UND -VERSORGUNG)	-	-	-	-	-	-	-
30	VERKEHR UND NACHRICHTENUEBERMITTLUNG	3.9	3.9	3.8	3.8	3.7	3.6	3.6
31	SONSTIGE WIRTSCHAFTSFOERDERUNG, -ORDNUNG UND -AUFSICHT	1.1	1.0	1.1	1.0	1.0	1.0	1.0
32	INSGESAMT	100	100	100	100	100	100	100

1) VORLAUEFIGES ERGEBNIS.

18 GELISTETE EINKOMMEN DES STAATES AUS UNSELBSTAENDIGER ARBEIT NACH AUFGABENGEBEICHEN

18.3 BUND

LFD. NR.	GEGENSTAND DER NACHWEISUNG	1970	1971	1972	1973	1974	1975
MILL. DM							
1	ALLGEMEINE STAATLICHE VERWALTUNG	2100	2430	2700	3040	3470	3700
2	ALLGEMEINE VERWALTUNG	1690	1973	2210	2480	2830	3020
3	AUSWAERTIGE ANGELEGENHEITEN	250	270	280	310	320	350
4	ALLGEMEINE FORSCHUNG	160	190	210	250	320	330
5	VERTEIDIGUNG	9000	12470	11830	13300	15200	15810
6	OEFFENTLICHE SICHERHEIT UND ORDNUNG	410	480	560	670	800	910
7	UNTERRICHTSWESEN	-	-	-	-	10	10
8	SCHULEN UND VORSCHULISCHE ERZIEHUNG	-	-	-	-	-	-
9	HOCHSCHULEN	-	-	-	-	-	-
10	SONSTIGES UNTERRICHTSWESEN	-	-	-	-	10	10
11	GESUNDHEITSWESEN	-	-	-	-	-	-
12	ANSTALTEN UND EINRICHTUNGEN DES GESUNDHEITSWESENS	-	-	-	-	-	-
13	SONSTIGES GESUNDHEITSWESEN	-	-	-	-	-	-
14	SOZIALE SICHERUNG	20	20	20	30	30	30
15	SOZIALVERSICHERUNG UND -HILFE	20	20	20	30	30	30
16	KRANKHEIT UND MUTTERSCHUTZ	-	-	-	-	-	-
17	ALTER, INVALIDITAET, HINTERBLIEBENE	-	-	-	-	-	-
18	ARBEITSLOSIGKEIT	-	-	-	-	-	-
19	FAMILIE	-	-	-	-	-	-
20	SONSTIGE SOZIALE HILFSSMASSNAHMEN	-	-	-	-	-	-
21	SOZIALE HILFSWERKE	-	-	-	-	-	-
22	WOHNUNGSWESEN, STADT- UND LANDESPLANUNG, GEMEINSCHAFTSDIENSTE	-	-	-	-	10	10
23	WOHNUNGSWESEN	-	-	-	-	-	-
24	STADT- UND LANDESPLANUNG	-	-	-	-	-	-
25	GEMEINSCHAFTSDIENSTE, UMWELTSCHUTZ	-	-	-	-	10	10
26	ERHOLUNG UND KULTUR	-	-	-	-	-	-
27	ENERGIEGEGWINNUNG UND -VERSORGUNG	-	-	-	-	-	-
28	LAND- UND FORSTWIRTSCHAFT, FISCHEREI	10	20	20	30	30	30
29	WARENPRODUZIERENDES GEWERBE (OHNE WASSER- UND ENERGIEGEGWINNUNG UND -VERSORGUNG)	-	-	-	-	-	-
30	VERKEHR UND NACHRICHTENUEBERMITTLUNG	620	740	840	960	1110	1260
31	SONSTIGE WIRTSCHAFTSFOERDERUNG, -ORDNUNG UND -AUFSICHT	100	120	130	140	160	170
32	INSGESAMT	12260	14280	16100	18170	20820	21930
ANTEILE IN %							
1	ALLGEMEINE STAATLICHE VERWALTUNG	17.1	17.0	16.8	16.7	16.7	16.9
2	ALLGEMEINE VERWALTUNG	13.8	13.8	13.7	13.6	13.6	13.8
3	AUSWAERTIGE ANGELEGENHEITEN	2.0	1.9	1.7	1.7	1.5	1.6
4	ALLGEMEINE FORSCHUNG	1.3	1.3	1.3	1.4	1.5	1.5
5	VERTEIDIGUNG	73.4	73.3	73.5	73.2	73.0	72.1
6	OEFFENTLICHE SICHERHEIT UND ORDNUNG	3.3	3.4	3.5	3.7	3.8	4.1
7	UNTERRICHTSWESEN	-	-	-	-	0.0	0.0
8	SCHULEN UND VORSCHULISCHE ERZIEHUNG	-	-	-	-	-	-
9	HOCHSCHULEN	-	-	-	-	-	-
10	SONSTIGES UNTERRICHTSWESEN	-	-	-	-	0.0	0.0
11	GESUNDHEITSWESEN	-	-	-	-	-	-
12	ANSTALTEN UND EINRICHTUNGEN DES GESUNDHEITSWESENS	-	-	-	-	-	-
13	SONSTIGES GESUNDHEITSWESEN	-	-	-	-	-	-
14	SOZIALE SICHERUNG	0.2	0.1	0.1	0.2	0.1	0.1
15	SOZIALVERSICHERUNG UND -HILFE	0.2	0.1	0.1	0.2	0.1	0.1
16	KRANKHEIT UND MUTTERSCHUTZ	-	-	-	-	-	-
17	ALTER, INVALIDITAET, HINTERBLIEBENE	-	-	-	-	-	-
18	ARBEITSLOSIGKEIT	-	-	-	-	-	-
19	FAMILIE	-	-	-	-	-	-
20	SONSTIGE SOZIALE HILFSSMASSNAHMEN	-	-	-	-	-	-
21	SOZIALE HILFSWERKE	-	-	-	-	-	-
22	WOHNUNGSWESEN, STADT- UND LANDESPLANUNG, GEMEINSCHAFTSDIENSTE	-	-	-	-	0.0	0.0
23	WOHNUNGSWESEN	-	-	-	-	-	-
24	STADT- UND LANDESPLANUNG	-	-	-	-	-	-
25	GEMEINSCHAFTSDIENSTE, UMWELTSCHUTZ	-	-	-	-	0.0	0.0
26	ERHOLUNG UND KULTUR	-	-	-	-	-	-
27	ENERGIEGEGWINNUNG UND -VERSORGUNG	-	-	-	-	-	-
28	LAND- UND FORSTWIRTSCHAFT, FISCHEREI	0.1	0.1	0.1	0.2	0.1	0.1
29	WARENPRODUZIERENDES GEWERBE (OHNE WASSER- UND ENERGIEGEGWINNUNG UND -VERSORGUNG)	-	-	-	-	-	-
30	VERKEHR UND NACHRICHTENUEBERMITTLUNG	5.1	5.2	5.2	5.3	5.3	5.7
31	SONSTIGE WIRTSCHAFTSFOERDERUNG, -ORDNUNG UND -AUFSICHT	0.8	0.8	0.8	0.8	0.8	0.8
32	INSGESAMT	100	100	100	100	100	100
1) VORLAUEFIGES ERGEBNIS.							

18 GELEISTETE EINKOMMEN DES STAATES AUS UNSELBSTAENDIGER ARBEIT NACH AUFGABENBEREICHEN

18.3 BUND

LFD. NR.	GEGENSTAND DER NACHWEISUNG	1976	1977	1978	1979	1980	1981 1)	1982 1)
MILL. DM								
1	ALLGEMEINE STAATLICHE VERWALTUNG	3860	4050	4290	4520	4830	5180	5260
2	ALLGEMEINE VERWALTUNG	3110	3270	3470	3650	3890	4140	4190
3	AUSWAERTIGE ANGELEGENHEITEN	380	390	400	410	440	510	520
4	ALLGEMEINE FORSCHUNG	370	390	420	460	500	530	550
5	VERTEIDIGUNG	16290	17050	17890	18670	19840	21080	21180
6	OEFFENTLICHE SICHERHEIT UND ORDNUNG	970	1030	1120	1180	1270	1360	1390
7	UNTERRICHTSWESEN	10	10	10	10	20	20	10
8	SCHULEN UND VORSCHULISCHE ERZIEHUNG	-	-	-	-	-	-	-
9	HOCHSCHULEN	-	-	-	-	10	10	-
10	SONSTIGES UNTERRICHTSWESEN	10	10	10	10	10	10	10
11	GESUNDHEITSWESEN	-	-	-	-	-	-	-
12	ANSTALTEN UND EINRICHTUNGEN DES GESUNDHEITSWESENS	-	-	-	-	-	-	-
13	SONSTIGES GESUNDHEITSWESEN	-	-	-	-	-	-	-
14	SOZIALE SICHERUNG	30	30	30	40	50	50	80
15	SOZIALVERSICHERUNG UND -HILFE	30	30	30	40	50	50	80
16	KRANKHEIT UND MUTTERSCHUTZ	-	-	-	-	-	-	20
17	ALTER, INVALIDITAET, HINTERBLIEBENE	-	-	-	-	-	-	-
18	ARBEITSLOSIGKEIT	-	-	-	-	-	-	-
19	FAMILIE	-	-	-	-	-	-	-
20	SONSTIGE SOZIALE HILFSSMASSNAHMEN	-	-	-	-	50	50	60
21	SOZIALE HILFSWERKE	-	-	-	-	-	-	-
22	WOHNUNGSWESEN, STADT- UND LANDESPLANUNG, GEMEINSCHAFTSDIENSTE	20	20	20	20	50	50	60
23	WOHNUNGSWESEN	-	-	-	-	-	-	-
24	STADT- UND LANDESPLANUNG	-	-	-	-	20	20	30
25	GEMEINSCHAFTSDIENSTE, UMWELTSCHUTZ	20	20	20	20	30	30	30
26	ERHOLUNG UND KULTUR	-	-	-	10	-	-	-
27	ENERGIEGEWINNUNG UND -VERSORGUNG	-	-	-	-	-	-	-
28	LAND- UND FORSTWIRTSCHAFT, FISCHEREI	30	50	40	40	40	40	40
29	WARENPRODUZIERENDES GEWERBE (OHNE WASSER- UND ENERGIEGEWINNUNG UND -VERSORGUNG)	-	-	-	-	-	-	-
30	VERKEHR UND NACHRICHTENUEBERMITTLUNG	1300	1350	1410	1470	1550	1620	1680
31	SONSTIGE WIRTSCHAFTSFOERDERUNG, -ORDNUNG UND -AUFSICHT	180	180	190	190	200	210	210
32	INSGESAMT	22690	23770	25000	26150	27850	29610	29910
ANTEILE IN %								
1	ALLGEMEINE STAATLICHE VERWALTUNG	17.0	17.0	17.2	17.3	17.3	17.5	17.6
2	ALLGEMEINE VERWALTUNG	13.7	13.8	13.9	14.0	14.0	14.0	14.0
3	AUSWAERTIGE ANGELEGENHEITEN	1.7	1.6	1.6	1.6	1.6	1.7	1.7
4	ALLGEMEINE FORSCHUNG	1.6	1.6	1.7	1.8	1.8	1.8	1.8
5	VERTEIDIGUNG	71.8	71.7	71.6	71.4	71.2	71.2	70.8
6	OEFFENTLICHE SICHERHEIT UND ORDNUNG	4.3	4.3	4.5	4.5	4.6	4.6	4.6
7	UNTERRICHTSWESEN	0.0	0.0	0.0	0.0	0.1	0.1	0.0
8	SCHULEN UND VORSCHULISCHE ERZIEHUNG	-	-	-	-	-	-	-
9	HOCHSCHULEN	-	-	-	-	0.0	0.0	-
10	SONSTIGES UNTERRICHTSWESEN	0.0	0.0	0.0	0.0	0.0	0.0	0.0
11	GESUNDHEITSWESEN	-	-	-	-	-	-	-
12	ANSTALTEN UND EINRICHTUNGEN DES GESUNDHEITSWESENS	-	-	-	-	-	-	-
13	SONSTIGES GESUNDHEITSWESEN	-	-	-	-	-	-	-
14	SOZIALE SICHERUNG	0.1	0.1	0.1	0.2	0.2	0.2	0.3
15	SOZIALVERSICHERUNG UND -HILFE	0.1	0.1	0.1	0.2	0.2	0.2	0.3
16	KRANKHEIT UND MUTTERSCHUTZ	-	-	-	-	-	-	0.1
17	ALTER, INVALIDITAET, HINTERBLIEBENE	-	-	-	-	-	-	-
18	ARBEITSLOSIGKEIT	-	-	-	-	-	-	-
19	FAMILIE	-	-	-	-	-	-	-
20	SONSTIGE SOZIALE HILFSSMASSNAHMEN	-	-	-	-	0.2	0.2	0.2
21	SOZIALE HILFSWERKE	-	-	-	-	-	-	-
22	WOHNUNGSWESEN, STADT- UND LANDESPLANUNG, GEMEINSCHAFTSDIENSTE	0.1	0.1	0.1	0.1	0.2	0.2	0.2
23	WOHNUNGSWESEN	-	-	-	-	-	-	-
24	STADT- UND LANDESPLANUNG	-	-	-	-	0.1	0.1	0.1
25	GEMEINSCHAFTSDIENSTE, UMWELTSCHUTZ	0.1	0.1	0.1	0.1	0.1	0.1	0.1
26	ERHOLUNG UND KULTUR	-	-	-	0.0	-	-	-
27	ENERGIEGEWINNUNG UND -VERSORGUNG	-	-	-	-	-	-	-
28	LAND- UND FORSTWIRTSCHAFT, FISCHEREI	0.1	0.2	0.2	0.2	0.1	0.1	0.1
29	WARENPRODUZIERENDES GEWERBE (OHNE WASSER- UND ENERGIEGEWINNUNG UND -VERSORGUNG)	-	-	-	-	-	-	-
30	VERKEHR UND NACHRICHTENUEBERMITTLUNG	5.7	5.7	5.6	5.6	5.6	5.5	5.6
31	SONSTIGE WIRTSCHAFTSFOERDERUNG, -ORDNUNG UND -AUFSICHT	0.8	0.8	0.8	0.7	0.7	0.7	0.7
32	INSGESAMT	100	100	100	100	100	100	100
1) VORLAUEFTIGES ERGEBNIS.								

18 GELLISTETE EINKOMMEN DES STAATES AUS UNSELBSTAENDIGER ARBEIT NACH AUFGABENBEREICHEN

18.4 LAENDER

LFD. NR.	GEGENSTAND DER NACHWEISUNG	1970	1971	1972	1973	1974	1975
		MILL. DM					
1	ALLGEMEINE STAATLICHE VERWALTUNG	3970	4670	5190	5930	6810	7200
2	ALLGEMEINE VERWALTUNG	3800	4480	4980	5690	6530	6910
3	AUSWAERTIGE ANGELEGENHEITEN	-	-	-	-	-	-
4	ALLGEMEINE FORSCHUNG	170	190	210	240	280	290
5	VERTEIDIGUNG	-	-	-	-	-	-
6	OEFFENTLICHE SICHERHEIT UND ORDNUNG	5650	6630	7300	8420	9960	10830
7	UNTERRICHTSWESEN	13710	16800	19010	22320	26140	29100
8	SCHULEN UND VORSCHULISCHE ERZIEHUNG	11290	13610	15100	17430	20310	22650
9	HOCHSCHULEN	2300	3010	3680	4590	5430	6020
10	SONSTIGES UNTERRICHTSWESEN	120	180	230	300	400	430
11	GESUNDHEITSWESEN	2090	2660	3050	3700	4410	4850
12	ANSTALTEN UND EINRICHTUNGEN DES GESUNDHEITSWESENS	1830	2340	2720	3330	3980	4380
13	SONSTIGES GESUNDHEITSWESEN	260	320	330	370	430	470
14	SOZIALE SICHERUNG	990	1180	1270	1450	1640	1730
15	SOZIALVERSICHERUNG UND -HILFE	680	780	820	930	1040	1080
16	KRANKHEIT UND MUTTERSCHUTZ	-	-	-	-	-	-
17	ALTER, INVALIDITAET, HINTERBLIEBENE	-	-	-	-	-	-
18	ARBEITSLOSIGKEIT	-	-	-	-	-	-
19	FAMILIE	-	-	-	-	-	-
20	SONSTIGE SOZIALE HILFSSMASSNAHMEN	-	-	-	-	-	-
21	SOZIALE HILFSWERKE	310	400	450	520	600	650
22	WOHNUNGSWESEN, STADT- UND LANDESPLANUNG, GEMEINSCHAFTSDIENSTE	990	1220	1340	1560	1780	1890
23	WOHNUNGSWESEN	20	20	20	20	20	30
24	STADT- UND LANDESPLANUNG	800	990	1070	1260	1440	1510
25	GEMEINSCHAFTSDIENSTE, UMWELTSCHUTZ	170	210	250	280	320	350
26	ERHOLUNG UND KULTUR	350	450	480	570	650	710
27	ENERGIEGEWINNUNG UND -VERSORGUNG	-	-	-	-	-	-
28	LAND- UND FORSTWIRTSCHAFT, FISCHEREI	540	630	670	770	850	900
29	WARENPRODUZIERENDES GEWERBE (OHNE WASSER- UND ENERGIEGEWINNUNG UND -VERSORGUNG)	-	-	-	-	-	-
30	VERKEHR UND NACHRICHTENUEBERMITTLUNG	660	780	870	990	1140	1200
31	SONSTIGE WIRTSCHAFTSFOERDERUNG, -ORDNUNG UND -AUFSICHT	360	410	450	530	620	680
32	INSGESAMT	29310	35430	39630	46240	54000	59090
		ANTEILE IN %					
1	ALLGEMEINE STAATLICHE VERWALTUNG	13.5	13.2	13.1	12.8	12.6	12.2
2	ALLGEMEINE VERWALTUNG	13.0	12.6	12.6	12.3	12.1	11.7
3	AUSWAERTIGE ANGELEGENHEITEN	-	-	-	-	-	-
4	ALLGEMEINE FORSCHUNG	0.6	0.5	0.5	0.5	0.5	0.5
5	VERTEIDIGUNG	-	-	-	-	-	-
6	OEFFENTLICHE SICHERHEIT UND ORDNUNG	19.3	18.7	18.4	18.2	18.4	18.3
7	UNTERRICHTSWESEN	46.8	47.4	48.0	48.3	48.4	49.2
8	SCHULEN UND VORSCHULISCHE ERZIEHUNG	38.5	38.4	38.1	37.7	37.6	38.3
9	HOCHSCHULEN	7.8	8.5	9.3	9.9	10.1	10.2
10	SONSTIGES UNTERRICHTSWESEN	0.4	0.5	0.6	0.6	0.7	0.7
11	GESUNDHEITSWESEN	7.1	7.5	7.7	8.0	8.2	8.2
12	ANSTALTEN UND EINRICHTUNGEN DES GESUNDHEITSWESENS	6.2	6.6	6.9	7.2	7.4	7.4
13	SONSTIGES GESUNDHEITSWESEN	0.9	0.9	0.8	0.8	0.8	0.8
14	SOZIALE SICHERUNG	3.4	3.3	3.2	3.1	3.0	2.9
15	SOZIALVERSICHERUNG UND -HILFE	2.3	2.2	2.1	2.0	1.9	1.8
16	KRANKHEIT UND MUTTERSCHUTZ	-	-	-	-	-	-
17	ALTER, INVALIDITAET, HINTERBLIEBENE	-	-	-	-	-	-
18	ARBEITSLOSIGKEIT	-	-	-	-	-	-
19	FAMILIE	-	-	-	-	-	-
20	SONSTIGE SOZIALE HILFSSMASSNAHMEN	-	-	-	-	-	-
21	SOZIALE HILFSWERKE	1.1	1.1	1.1	1.1	1.1	1.1
22	WOHNUNGSWESEN, STADT- UND LANDESPLANUNG, GEMEINSCHAFTSDIENSTE	3.4	3.4	3.4	3.4	3.3	3.2
23	WOHNUNGSWESEN	0.1	0.1	0.1	0.0	0.0	0.1
24	STADT- UND LANDESPLANUNG	2.7	2.8	2.7	2.7	2.7	2.6
25	GEMEINSCHAFTSDIENSTE, UMWELTSCHUTZ	0.6	0.6	0.6	0.6	0.6	0.6
26	ERHOLUNG UND KULTUR	1.2	1.3	1.2	1.2	1.2	1.2
27	ENERGIEGEWINNUNG UND -VERSORGUNG	-	-	-	-	-	-
28	LAND- UND FORSTWIRTSCHAFT, FISCHEREI	1.8	1.8	1.7	1.7	1.6	1.5
29	WARENPRODUZIERENDES GEWERBE (OHNE WASSER- UND ENERGIEGEWINNUNG UND -VERSORGUNG)	-	-	-	-	-	-
30	VERKEHR UND NACHRICHTENUEBERMITTLUNG	2.3	2.2	2.2	2.1	2.1	2.0
31	SONSTIGE WIRTSCHAFTSFOERDERUNG, -ORDNUNG UND -AUFSICHT	1.2	1.2	1.1	1.1	1.1	1.2
32	INSGESAMT	100	100	100	100	100	100
1) VORLAEUFIGES ERGEBNIS.							

18 GELISTETE EINKOMMEN DES STAATES AUS UNSELBSTAENDIGER ARBEIT NACH AUFGABENBEREICHEN

18.4 LAENDER

LFD. NR.	GEGENSTAND DER NACHWEISUNG	1976	1977	1978	1979	1980	1981 1)	1982 1)
MILL. DM								
1	ALLGEMEINE STAATLICHE VERWALTUNG	7590	8180	8450	9190	9870	10390	10710
2	ALLGEMEINE VERWALTUNG	7230	7720	8130	8620	9220	9720	10030
3	AUSWAERTIGE ANGELEGENHEITEN	-	-	-	10	10	10	10
4	ALLGEMEINE FORSCHUNG	360	460	520	560	640	660	670
5	VERTEIDIGUNG	-	-	-	-	-	-	-
6	OEFFENTLICHE SICHERHEIT UND ORDNUNG	11540	12390	13130	14160	15380	16460	16980
7	UNTERRICHTSWESEN	31210	33650	36120	39100	42480	45170	46590
8	SCHULEN UND VORSCHULISCHE ERZIEHUNG	24530	26720	28680	31100	33750	36000	37080
9	HOCHSCHULEN	6330	6560	7030	7550	8240	8660	8990
10	SONSTIGES UNTERRICHTSWESEN	350	370	410	450	490	510	520
11	GESUNDHEITSWESEN	5070	5570	5910	6340	6880	7190	7640
12	ANSTALTEN UND EINRICHTUNGEN DES GESUNDHEITSWESENS	4590	5050	5410	5820	6330	6630	7070
13	SONSTIGES GESUNDHEITSWESEN	480	520	500	520	550	560	570
14	SOZIALE SICHERUNG	1810	1890	2000	2090	2210	2300	2420
15	SOZIALVERSICHERUNG UND -HILFE	1120	1190	1240	1340	1410	1470	1540
16	KRANKHEIT UND MUTTERSCHUTZ	-	-	-	-	190	200	210
17	ALTER, INVALIDITAET, HINTERBLIEBENE	-	-	-	-	-	-	-
18	ARBEITSLOSIGKEIT	-	-	-	-	-	-	-
19	FAMILIE	-	-	-	-	-	-	-
20	SONSTIGE SOZIALE HILFSSMASSNAHMEN	-	-	-	-	1220	1270	1330
21	SOZIALE HILFSWERKE	690	700	760	750	800	830	880
22	WOHNUNGSWESEN, STADT- UND LANDESPLANUNG, GEMEINSCHAFTSDIENSTE	2000	2050	2230	2340	2530	2730	2760
23	WOHNUNGSWESEN	30	30	30	30	30	30	30
24	STADT- UND LANDESPLANUNG	1600	1640	1800	1890	2050	2180	2230
25	GEMEINSCHAFTSDIENSTE, UMWELTSCHUTZ	370	380	400	420	450	520	500
26	ERHOLUNG UND KULTUR	750	780	840	900	1000	1080	1090
27	ENERGIEGEWINNUNG UND -VERSORGUNG	-	-	-	-	-	-	-
28	LAND- UND FORSTWIRTSCHAFT, FISCHEREI	940	970	1000	1050	1110	1170	1190
29	WARENPRODUZIERENDES GEWERLE (OHNE WASSER- UND ENERGIEGEWINNUNG UND -VERSORGUNG)	-	-	-	-	-	-	-
30	VERKEHR UND NACHRICHTENUEBERMITTLUNG	1230	1290	1360	1400	1480	1550	1540
31	SONSTIGE WIRTSCHAFTSFOERDERUNG, -ORDNUNG UND -AUFSICHT	730	770	870	920	960	1040	1090
32	INSGESAMT	62870	67540	72110	77490	83900	89080	92010
ANTEILE IN %								
1	ALLGEMEINE STAATLICHE VERWALTUNG	12.1	12.1	12.0	11.9	11.8	11.7	11.6
2	ALLGEMEINE VERWALTUNG	11.5	11.4	11.3	11.1	11.0	10.9	10.9
3	AUSWAERTIGE ANGELEGENHEITEN	-	-	-	0.0	0.0	0.0	0.0
4	ALLGEMEINE FORSCHUNG	0.6	0.7	0.7	0.7	0.8	0.7	0.7
5	VERTEIDIGUNG	-	-	-	-	-	-	-
6	OEFFENTLICHE SICHERHEIT UND ORDNUNG	18.4	18.3	18.2	18.3	18.3	18.5	18.5
7	UNTERRICHTSWESEN	49.6	49.8	50.1	50.5	50.6	50.7	50.6
8	SCHULEN UND VORSCHULISCHE ERZIEHUNG	39.0	39.6	39.8	40.1	40.2	40.4	40.3
9	HOCHSCHULEN	10.1	9.7	9.7	9.7	9.8	9.7	9.8
10	SONSTIGES UNTERRICHTSWESEN	0.6	0.5	0.6	0.6	0.6	0.6	0.6
11	GESUNDHEITSWESEN	8.1	8.2	8.2	8.2	8.2	8.1	8.3
12	ANSTALTEN UND EINRICHTUNGEN DES GESUNDHEITSWESENS	7.3	7.5	7.5	7.5	7.5	7.4	7.7
13	SONSTIGES GESUNDHEITSWESEN	0.8	0.8	0.7	0.7	0.7	0.6	0.6
14	SOZIALE SICHERUNG	2.9	2.8	2.8	2.7	2.6	2.6	2.6
15	SOZIALVERSICHERUNG UND -HILFE	1.8	1.8	1.7	1.7	1.7	1.7	1.7
16	KRANKHEIT UND MUTTERSCHUTZ	-	-	-	-	0.2	0.2	0.2
17	ALTER, INVALIDITAET, HINTERBLIEBENE	-	-	-	-	-	-	-
18	ARBEITSLOSIGKEIT	-	-	-	-	-	-	-
19	FAMILIE	-	-	-	-	-	-	-
20	SONSTIGE SOZIALE HILFSSMASSNAHMEN	-	-	-	-	1.5	1.4	1.4
21	SOZIALE HILFSWERKE	1.1	1.0	1.1	1.0	1.0	0.9	1.0
22	WOHNUNGSWESEN, STADT- UND LANDESPLANUNG, GEMEINSCHAFTSDIENSTE	3.2	3.0	3.1	3.0	3.0	3.1	3.0
23	WOHNUNGSWESEN	0.0	0.0	0.0	0.0	0.0	0.0	0.0
24	STADT- UND LANDESPLANUNG	2.5	2.4	2.5	2.4	2.4	2.4	2.4
25	GEMEINSCHAFTSDIENSTE, UMWELTSCHUTZ	0.6	0.6	0.6	0.5	0.5	0.6	0.5
26	ERHOLUNG UND KULTUR	1.2	1.2	1.2	1.2	1.2	1.2	1.2
27	ENERGIEGEWINNUNG UND -VERSORGUNG	-	-	-	-	-	-	-
28	LAND- UND FORSTWIRTSCHAFT, FISCHEREI	1.5	1.4	1.4	1.4	1.3	1.3	1.3
29	WARENPRODUZIERENDES GEWERLE (OHNE WASSER- UND ENERGIEGEWINNUNG UND -VERSORGUNG)	-	-	-	-	-	-	-
30	VERKEHR UND NACHRICHTENUEBERMITTLUNG	2.0	1.9	1.9	1.8	1.8	1.7	1.7
31	SONSTIGE WIRTSCHAFTSFOERDERUNG, -ORDNUNG UND -AUFSICHT	1.2	1.1	1.2	1.2	1.1	1.2	1.2
32	INSGESAMT	100	100	100	100	100	100	100

1) VORLAUEFIGES ERGEBNIS.

16 GELEISTETE EINKOMMEN DES STAATES AUS UNSELBSTAENDIGER ARBEIT NACH AUFGABENBEREICHEN

18.5 GEMEINDEN

LFD. NR.	GEGENSTAND DER NACHWEISUNG	1970	1971	1972	1973	1974	1975
MILL. DM							
1	ALLGEMEINE STAATLICHE VERWALTUNG	2740	3260	3630	4150	4970	5330
2	ALLGEMEINE VERWALTUNG	2700	3220	3580	4100	4910	5270
3	AUSWAERTIGE ANGELEGENHEITEN	-	-	-	-	-	-
4	ALLGEMEINE FORSCHUNG	40	40	50	50	60	60
5	VERTEIDIGUNG	-	-	-	-	-	-
6	OEFFENTLICHE SICHERHEIT UND ORDNUNG	1230	1470	1550	1700	1840	1910
7	UNTERRICHTSWESEN	1390	1710	1970	2400	3080	3400
8	SCHULEN UND VORSCHULISCHE ERZIEHUNG	1210	1490	1710	2090	2690	2970
9	HOCHSCHULEN	-	-	-	-	-	-
10	SONSTIGES UNTERRICHTSWESEN	180	220	260	310	390	430
11	GESUNDHEITSWESEN	3120	3880	4570	5750	6250	6900
12	ANSTALTEN UND EINRICHTUNGEN DES GESUNDHEITSWESENS	2820	3520	4170	5290	5750	6370
13	SONSTIGES GESUNDHEITSWESEN	300	360	400	460	500	530
14	SOZIALE SICHERUNG	1180	1400	1590	1880	2200	2410
15	SOZIALVERSICHERUNG UND -HILFE	790	940	1060	1250	1460	1580
16	KRANKHEIT UND MUTTERSCHUTZ	-	-	-	-	-	-
17	ALTER, INVALIDITAET, HINTERBLIEBENE	-	-	-	-	-	-
18	ARBEITSLOSIGKEIT	-	-	-	-	-	-
19	FAMILIE	-	-	-	-	-	-
20	SONSTIGE SOZIALE HILFSSMASSNAHMEN	-	-	-	-	-	-
21	SOZIALE HILFSWERKE	390	460	530	630	740	830
22	WOHNUNGSWESEN, STADT- UND LANDESPLANUNG, GEMEINSCHAFTSDIENSTE	2350	2800	3130	3700	4130	4420
23	WOHNUNGSWESEN	80	90	100	120	120	120
24	STADT- UND LANDESPLANUNG	970	1160	1280	1520	1680	1770
25	GEMEINSCHAFTSDIENSTE, UMWELTSCHUTZ	1300	1550	1750	2060	2330	2530
26	ERHOLUNG UND KULTUR	970	1180	1340	1590	1910	2240
27	ENERGIEGEGWINNUNG UND -VERSORGUNG	-	-	-	-	-	-
28	LAND- UND FORSTWIRTSCHAFT, FISCHEREI	40	50	50	60	70	80
29	WARENPRODUZIERENDES GEMERBE (OHNE WASSER- UND ENERGIEGEGWINNUNG UND -VERSORGUNG)	-	-	-	-	-	-
30	VERKEHR UND NACHRICHTENUEBERMITTLUNG	1180	1330	1450	1650	1830	1960
31	SONSTIGE WIRTSCHAFTSFOERDERUNG, -ORDNUNG UND -AUFSICHT	180	210	230	260	350	360
32	INSGESAMT	14380	17290	19510	23140	26630	29010
ANTEILE IN %							
1	ALLGEMEINE STAATLICHE VERWALTUNG	19.1	18.9	18.6	17.9	18.7	18.4
2	ALLGEMEINE VERWALTUNG	18.8	18.6	18.3	17.7	18.4	18.2
3	AUSWAERTIGE ANGELEGENHEITEN	-	-	-	-	-	-
4	ALLGEMEINE FORSCHUNG	0.3	0.2	0.3	0.2	0.2	0.2
5	VERTEIDIGUNG	-	-	-	-	-	-
6	OEFFENTLICHE SICHERHEIT UND ORDNUNG	8.6	8.5	7.9	7.3	6.9	6.6
7	UNTERRICHTSWESEN	9.7	9.9	10.1	10.4	11.6	11.7
8	SCHULEN UND VORSCHULISCHE ERZIEHUNG	8.4	8.6	8.8	9.0	10.1	10.2
9	HOCHSCHULEN	-	-	-	-	-	-
10	SONSTIGES UNTERRICHTSWESEN	1.3	1.3	1.3	1.3	1.5	1.5
11	GESUNDHEITSWESEN	21.7	22.4	23.4	24.8	23.5	23.8
12	ANSTALTEN UND EINRICHTUNGEN DES GESUNDHEITSWESENS	19.6	20.4	21.4	22.9	21.6	22.0
13	SONSTIGES GESUNDHEITSWESEN	2.1	2.1	2.1	2.0	1.9	1.8
14	SOZIALE SICHERUNG	8.2	8.1	8.1	8.1	8.3	8.3
15	SOZIALVERSICHERUNG UND -HILFE	5.5	5.4	5.4	5.4	5.5	5.4
16	KRANKHEIT UND MUTTERSCHUTZ	-	-	-	-	-	-
17	ALTER, INVALIDITAET, HINTERBLIEBENE	-	-	-	-	-	-
18	ARBEITSLOSIGKEIT	-	-	-	-	-	-
19	FAMILIE	-	-	-	-	-	-
20	SONSTIGE SOZIALE HILFSSMASSNAHMEN	-	-	-	-	-	-
21	SOZIALE HILFSWERKE	2.7	2.7	2.7	2.7	2.8	2.9
22	WOHNUNGSWESEN, STADT- UND LANDESPLANUNG, GEMEINSCHAFTSDIENSTE	16.3	16.2	16.0	16.0	15.5	15.2
23	WOHNUNGSWESEN	0.6	0.5	0.5	0.5	0.5	0.4
24	STADT- UND LANDESPLANUNG	6.7	6.7	6.6	6.6	6.3	6.1
25	GEMEINSCHAFTSDIENSTE, UMWELTSCHUTZ	9.0	9.0	9.0	8.9	8.7	8.7
26	ERHOLUNG UND KULTUR	6.7	6.8	6.9	6.9	7.2	7.7
27	ENERGIEGEGWINNUNG UND -VERSORGUNG	-	-	-	-	-	-
28	LAND- UND FORSTWIRTSCHAFT, FISCHEREI	0.3	0.3	0.3	0.3	0.3	0.3
29	WARENPRODUZIERENDES GEMERBE (OHNE WASSER- UND ENERGIEGEGWINNUNG UND -VERSORGUNG)	-	-	-	-	-	-
30	VERKEHR UND NACHRICHTENUEBERMITTLUNG	8.2	7.7	7.4	7.1	6.9	6.8
31	SONSTIGE WIRTSCHAFTSFOERDERUNG, -ORDNUNG UND -AUFSICHT	1.3	1.2	1.2	1.1	1.3	1.2
32	INSGESAMT	100	100	100	100	100	100

1) VORLAEUFIGES ERGEBNIS.

18 GELEISTETE EINKOMMEN DES STAATES AUS UNSELBSTAENDIGER ARBEIT NACH AUFGABENBEREICHEN

18.5 GEMEINDEN

LFD. NR.	GEGENSTAND DER NACHWEISUNG	1976	1977	1978	1979	1980	1981 1)	1982 1)
MILL. DM								
1	ALLGEMEINE STAATLICHE VERWALTUNG	5560	5950	6330	6773	7320	7700	7870
2	ALLGEMEINE VERWALTUNG	5500	5880	6250	6680	7230	7600	7770
3	AUSWAERTIGE ANGELEGENHEITEN	-	-	-	-	-	-	-
4	ALLGEMEINE FORSCHUNG	60	70	80	90	90	100	100
5	VERTEIDIGUNG	-	-	-	-	-	-	-
6	OEFFENTLICHE SICHERHEIT UND ORDNUNG	1940	2100	2270	2430	2650	2840	2900
7	UNTERRICHTSWESEN	3540	3850	4130	4500	4800	5140	5250
8	SCHULEN UND VORSCHULISCHE ERZIEHUNG	3070	3310	3540	3840	4040	4310	4400
9	HOCHSCHULEN	-	-	-	-	-	-	-
10	SONSTIGES UNTERRICHTSWESEN	470	540	590	660	760	830	850
11	GESUNDHEITSWESEN	7410	7940	8720	9680	10590	11290	11540
12	ANSTALTEN UND EINRICHTUNGEN DES GESUNDHEITSWESENS	6890	7410	8090	9030	9910	10590	10820
13	SONSTIGES GESUNDHEITSWESEN	520	530	630	650	680	700	720
14	SOZIALE SICHERUNG	2560	2740	2910	3110	3510	3780	3860
15	SOZIALVERSICHERUNG UND -HILFE	1670	1790	1900	2020	2170	2320	2370
16	KRANKHEIT UND MUTTERSCHUTZ	-	-	-	-	-	-	-
17	ALTER, INVALIDITAET, HINTERBLIEBENE	-	-	-	-	-	-	-
18	ARBEITSLOSIGKEIT	-	-	-	-	-	-	-
19	FAMILIE	-	-	-	-	-	-	-
20	SONSTIGE SOZIALE HILFSSMASSNAHMEN	-	-	-	-	2170	2320	2370
21	SOZIALE HILFSSWERKE	890	950	1010	1090	1340	1460	1490
22	WOHNUNGSWESEN, STADT- UND LANDESPLANUNG, GEMEINSCHAFTSDIENSTE	4630	4940	5270	5700	6210	6630	6780
23	WOHNUNGSWESEN	130	130	140	160	170	180	180
24	STADT- UND LANDESPLANUNG	1840	1990	2110	2260	2460	2610	2670
25	GEMEINSCHAFTSDIENSTE, UMWELTSCHUTZ	2660	2820	3020	3280	3580	3840	3930
26	ERHOLUNG UND KULTUR	2440	2660	2900	3180	3510	3760	3840
27	ENERGIEGEGWINNUNG UND -VERSORGUNG	-	-	-	-	-	-	-
28	LAND- UND FORSTWIRTSCHAFT, FISCHEREI	80	80	80	80	80	90	90
29	WARENPRODUZIERENDES GEWERBE (OHNE WASSER- UND ENERGIEGEGWINNUNG UND -VERSORGUNG)	-	-	-	-	-	-	-
30	VERKEHR UND NACHRICHTENUEBERMITTLUNG	2020	2140	2320	2480	2600	2750	2810
31	SONSTIGE WIRTSCHAFTSFOERDERUNG, -ORDNUNG UND -AUFSICHT	350	350	360	380	400	420	430
32	INSGESAMT	30530	32750	35290	38310	41670	44400	45370
ANTEILE IN %								
1	ALLGEMEINE STAATLICHE VERWALTUNG	18.2	18.2	17.9	17.7	17.6	17.3	17.3
2	ALLGEMEINE VERWALTUNG	18.0	18.0	17.7	17.4	17.4	17.1	17.1
3	AUSWAERTIGE ANGELEGENHEITEN	-	-	-	-	-	-	-
4	ALLGEMEINE FORSCHUNG	0.2	0.2	0.2	0.2	0.2	0.2	0.2
5	VERTEIDIGUNG	-	-	-	-	-	-	-
6	OEFFENTLICHE SICHERHEIT UND ORDNUNG	6.4	6.4	6.4	6.3	6.4	6.4	6.4
7	UNTERRICHTSWESEN	11.6	11.8	11.7	11.7	11.5	11.6	11.6
8	SCHULEN UND VORSCHULISCHE ERZIEHUNG	10.1	10.1	10.0	10.0	9.7	9.7	9.7
9	HOCHSCHULEN	-	-	-	-	-	-	-
10	SONSTIGES UNTERRICHTSWESEN	1.5	1.6	1.7	1.7	1.8	1.9	1.9
11	GESUNDHEITSWESEN	24.3	24.2	24.7	25.3	25.4	25.4	25.4
12	ANSTALTEN UND EINRICHTUNGEN DES GESUNDHEITSWESENS	22.6	22.6	22.9	23.6	23.8	23.9	23.8
13	SONSTIGES GESUNDHEITSWESEN	1.7	1.6	1.8	1.7	1.6	1.6	1.6
14	SOZIALE SICHERUNG	8.4	8.4	8.2	8.1	8.4	8.5	8.5
15	SOZIALVERSICHERUNG UND -HILFE	5.5	5.5	5.4	5.3	5.2	5.2	5.2
16	KRANKHEIT UND MUTTERSCHUTZ	-	-	-	-	-	-	-
17	ALTER, INVALIDITAET, HINTERBLIEBENE	-	-	-	-	-	-	-
18	ARBEITSLOSIGKEIT	-	-	-	-	-	-	-
19	FAMILIE	-	-	-	-	-	-	-
20	SONSTIGE SOZIALE HILFSSMASSNAHMEN	-	-	-	-	5.2	5.2	5.2
21	SOZIALE HILFSSWERKE	2.9	2.9	2.9	2.8	3.2	3.3	3.3
22	WOHNUNGSWESEN, STADT- UND LANDESPLANUNG, GEMEINSCHAFTSDIENSTE	15.2	15.1	14.9	14.9	14.9	14.9	14.9
23	WOHNUNGSWESEN	0.4	0.4	0.4	0.4	0.4	0.4	0.4
24	STADT- UND LANDESPLANUNG	6.0	6.1	6.0	5.9	5.9	5.9	5.9
25	GEMEINSCHAFTSDIENSTE, UMWELTSCHUTZ	8.7	8.6	8.6	8.6	8.6	8.6	8.7
26	ERHOLUNG UND KULTUR	8.0	9.1	8.2	8.3	8.4	8.5	8.5
27	ENERGIEGEGWINNUNG UND -VERSORGUNG	-	-	-	-	-	-	-
28	LAND- UND FORSTWIRTSCHAFT, FISCHEREI	0.3	0.2	0.2	0.2	0.2	0.2	0.2
29	WARENPRODUZIERENDES GEWERBE (OHNE WASSER- UND ENERGIEGEGWINNUNG UND -VERSORGUNG)	-	-	-	-	-	-	-
30	VERKEHR UND NACHRICHTENUEBERMITTLUNG	6.6	6.5	6.6	6.5	6.2	6.2	6.2
31	SONSTIGE WIRTSCHAFTSFOERDERUNG, -ORDNUNG UND -AUFSICHT	1.1	1.1	1.0	1.0	1.0	0.9	0.9
32	INSGESAMT	100	100	100	100	100	100	100

1) VORLAEUFIGES ERGEBNIS.

18 GLEISTETE EINKOMMEN DES STAATES AUS UNSELBSTAENDIGER ARBEIT NACH AUFGABENBEREICHEN

18.6 SOZIALVERSICHERUNG

LFD. NR.	GEGENSTAND DER NACHWEISUNG	1970	1971	1972	1973	1974	1975
MILL. DM							
1	GESUNDHEITSWESEN	1390	1660	1870	2260	2680	2970
2	ANSTALTEN UND EINRICHTUNGEN DES GESUNDHEITSWESENS	300	310	370	450	530	560
3	SONSTIGES GESUNDHEITSWESEN	1090	1350	1500	1810	2150	2410
4	SOZIALE SICHERUNG	1860	2203	2410	2790	3530	3870
5	SOZIALVERSICHERUNG UND -HILFE	1860	2203	2410	2790	3530	3870
6	KRANKHEIT UND MUTTERSCHUTZ
7	ALTER, INVALIDITAET, HINTERBLIEBENE
8	ARBEITSLOSIGKEIT
9	FAMILIE
10	SONSTIGE SOZIALE HILFSSMASSNAHMEN
11	SOZIALE HILFSWERKE	-	-	-	-	-	-
12	INSGESAMT	3250	3860	4280	5050	6210	6840
ANTEILE IN %							
1	GESUNDHEITSWESEN	42.8	43.0	43.7	44.8	43.2	43.4
2	ANSTALTEN UND EINRICHTUNGEN DES GESUNDHEITSWESENS	9.2	8.0	8.6	8.9	8.5	8.2
3	SONSTIGES GESUNDHEITSWESEN	33.5	35.0	35.0	35.8	34.6	35.2
4	SOZIALE SICHERUNG	57.2	57.0	56.3	55.2	56.8	56.6
5	SOZIALVERSICHERUNG UND -HILFE	57.2	57.0	56.3	55.2	56.8	56.6
6	KRANKHEIT UND MUTTERSCHUTZ
7	ALTER, INVALIDITAET, HINTERBLIEBENE
8	ARBEITSLOSIGKEIT
9	FAMILIE
10	SONSTIGE SOZIALE HILFSSMASSNAHMEN
11	SOZIALE HILFSWERKE	-	-	-	-	-	-
12	INSGESAMT	100	100	100	100	100	100

1) VORLAEUFIGES ERGEBNIS.

1b GELLISTETE EINKOMMEN DES STAATES AUS UNSELBSTAENDIGER ARBEIT NACH AUFGABENBEREICHEN
18.6 SOZIALVERSICHERUNG

LFD. NR.	GEGENSTAND DER NACHWEISUNG	1976	1977	1978	1979	1980	1981 1)	1982 1)
MILL. DM								
1	GESUNDHEITSWESEN	3140	3330	3480	3880	4020	4380	4670
2	ANSTALTEN UND EINRICHTUNGEN DES GESUNDHEITSWESENS	630	650	620	770	780	840	860
3	SONSTIGES GESUNDHEITSWESEN	2510	2680	2860	3110	3240	3540	3810
4	SOZIALE SICHERUNG	4060	4190	4420	4750	5220	5610	5900
5	SOZIALVERSICHERUNG UND -HILFE	4060	4190	4420	4750	5220	5610	5900
6	KRANKHEIT UND MUTTERSCHUTZ	-	-	-	-	-	-	-
7	ALTER, INVALIDITAET, HINTERBLIEBENE	-	-	-	-	-	-	-
8	ARBEITSLOSIGKEIT	-	-	-	-	-	-	-
9	FAMILIE	-	-	-	-	-	-	-
10	SONSTIGE SOZIALE HILFSSMASSNAHMEN	-	-	-	-	5220	5610	5900
11	SOZIALE HILFSWERKE	-	-	-	-	-	-	-
12	INSGESAMT	7200	7520	7900	8630	9240	9990	10570
ANTEILE IN %								
1	GESUNDHEITSWESEN	43.6	44.3	44.1	45.0	43.5	43.8	44.2
2	ANSTALTEN UND EINRICHTUNGEN DES GESUNDHEITSWESENS	8.7	8.6	7.8	8.9	8.4	8.4	8.1
3	SONSTIGES GESUNDHEITSWESEN	34.9	35.6	36.2	36.0	35.1	35.4	36.0
4	SOZIALE SICHERUNG	56.4	55.7	55.9	55.0	56.5	56.2	55.8
5	SOZIALVERSICHERUNG UND -HILFE	56.4	55.7	55.9	55.0	56.5	56.2	55.8
6	KRANKHEIT UND MUTTERSCHUTZ	-	-	-	-	-	-	-
7	ALTER, INVALIDITAET, HINTERBLIEBENE	-	-	-	-	-	-	-
8	ARBEITSLOSIGKEIT	-	-	-	-	-	-	-
9	FAMILIE	-	-	-	-	-	-	-
10	SONSTIGE SOZIALE HILFSSMASSNAHMEN	-	-	-	-	56.5	56.2	55.8
11	SOZIALE HILFSWERKE	-	-	-	-	-	-	-
12	INSGESAMT	100	100	100	100	100	100	100

1) VORLAEUFIGES ERGEBNIS.

19 UEBERTRAGUNGEN DES STAATES AN UNTERNEHMEN NACH AUFGABENBEREICHEN

19.1 STAAT INSGESAMT 1)

LFD. NR.	GEGENSTAND DER NACHWEISUNG	1970	1971	1972	1973	1974	1975
MILL. DM							
1	ALLGEMEINE STAATLICHE VERWALTUNG	1750	1780	2080	2430	2710	2260
2	ALLGEMEINE VERWALTUNG	1050	740	770	1090	1000	680
3	AUSWAERTIGE ANGELEGENHEITEN	30	30	30	20	20	20
4	ALLGEMEINE FORSCHUNG	670	1010	1280	1320	1690	1560
5	VERTEIDIGUNG	100	110	110	110	120	130
6	OEFFENTLICHE SICHERHEIT UND ORDNUNG	10	10	10	20	20	30
7	UNTERRICHTSWESEN	120	263	330	380	480	550
8	SCHULEN UND VORSCHULISCHE ERZIEHUNG	50	110	120	150	190	210
9	HOCHSCHULEN	20	60	70	80	90	90
10	SONSTIGES UNTERRICHTSWESEN	50	90	140	150	200	250
11	GESUNDHEITSWESEN	170	190	240	940	1090	1130
12	ANSTALTEN UND EINRICHTUNGEN DES GESUNDHEITSWESENS	160	180	210	930	1060	1100
13	SONSTIGES GESUNDHEITSWESEN	10	10	30	10	30	30
14	SOZIALE SICHERUNG	2360	2550	2630	2810	3100	3330
15	SOZIALVERSICHERUNG UND -HILFE	2040	2100	2120	2260	2400	2560
16	KRANKHEIT UND MUTTERSCHUTZ
17	ALTER, INVALIDITAET, HINTERBLIEBENE
18	ARBEITSLOSIGKEIT
19	FAMILIE
20	SONSTIGE SOZIALE HILFSSMASSNAHMEN
21	SOZIALE HILFSWERKE	320	450	510	550	700	770
22	WOHNUNGSWESEN, STADT- UND LANDESPLANUNG, GEMEINSCHAFTSDIENSTE	1460	1580	1990	2310	2700	2420
23	WOHNUNGSWESEN	1150	1140	1490	1760	2180	1980
24	STADT- UND LANDESPLANUNG	30	40	90	130	170	230
25	GEMEINSCHAFTSDIENSTE, UMWELTSCHUTZ	280	400	410	420	350	210
26	ERHOLUNG UND KULTUR	330	680	840	410	470	600
27	ENERGIEGEWINNUNG UND -VERSORGUNG	630	660	900	1470	1690	1900
28	LAND- UND FORSTWIRTSCHAFT, FISCHEREI	7070	6120	5840	6890	6260	7100
29	WARENPRODUZIERENDES GEWERBE (OHNE WASSER- UND ENERGIEGEWINNUNG UND -VERSORGUNG)	100	230	290	290	370	430
30	VERKEHR UND NACHRICHTENUEBERMITTLUNG	4770	5500	8180	9730	10130	10540
31	SONSTIGE WIRTSCHAFTSFOERDERUNG, -ORDNUNG UND -AUFSICHT	2390	3300	3860	3970	4990	5650
32	SONSTIGE AUSGABEN	-	-	-	-	20	50
33	SCHULDENDIENSTE (ZINSAUSGABEN)	-	-	-	-	20	50
34	UEBERTRAGUNGEN INNERHALB DES STAATES	-	-	-	-	-	-
35	INSGESAMT	21260	22970	27300	31760	34150	36120
ANTEILE IN %							
1	ALLGEMEINE STAATLICHE VERWALTUNG	8.2	7.7	7.6	7.7	7.9	6.3
2	ALLGEMEINE VERWALTUNG	4.9	3.2	2.8	3.4	2.9	1.9
3	AUSWAERTIGE ANGELEGENHEITEN	0.1	0.1	0.1	0.1	0.1	0.1
4	ALLGEMEINE FORSCHUNG	3.2	4.4	4.7	4.2	4.9	4.3
5	VERTEIDIGUNG	0.5	0.5	0.4	0.3	0.4	0.4
6	OEFFENTLICHE SICHERHEIT UND ORDNUNG	0.0	0.0	0.0	0.1	0.1	0.1
7	UNTERRICHTSWESEN	0.6	1.1	1.2	1.2	1.4	1.5
8	SCHULEN UND VORSCHULISCHE ERZIEHUNG	0.2	0.5	0.4	0.5	0.6	0.6
9	HOCHSCHULEN	0.1	0.3	0.3	0.3	0.3	0.2
10	SONSTIGES UNTERRICHTSWESEN	0.2	0.4	0.5	0.5	0.6	0.7
11	GESUNDHEITSWESEN	0.8	0.8	0.9	3.0	3.2	3.1
12	ANSTALTEN UND EINRICHTUNGEN DES GESUNDHEITSWESENS	0.8	0.8	0.8	2.9	3.1	3.0
13	SONSTIGES GESUNDHEITSWESEN	0.0	0.0	0.1	0.0	0.1	0.1
14	SOZIALE SICHERUNG	11.1	11.1	9.6	8.8	9.1	9.2
15	SOZIALVERSICHERUNG UND -HILFE	9.6	9.1	7.8	7.1	7.0	7.1
16	KRANKHEIT UND MUTTERSCHUTZ
17	ALTER, INVALIDITAET, HINTERBLIEBENE
18	ARBEITSLOSIGKEIT
19	FAMILIE
20	SONSTIGE SOZIALE HILFSSMASSNAHMEN
21	SOZIALE HILFSWERKE	1.5	2.0	1.9	1.7	2.0	2.1
22	WOHNUNGSWESEN, STADT- UND LANDESPLANUNG, GEMEINSCHAFTSDIENSTE	6.9	6.9	7.3	7.3	7.9	6.7
23	WOHNUNGSWESEN	5.4	5.0	5.5	5.5	6.4	5.5
24	STADT- UND LANDESPLANUNG	0.1	0.2	0.3	0.4	0.5	0.6
25	GEMEINSCHAFTSDIENSTE, UMWELTSCHUTZ	1.3	1.7	1.5	1.3	1.0	0.6
26	ERHOLUNG UND KULTUR	1.6	3.0	3.1	1.3	1.4	1.7
27	ENERGIEGEWINNUNG UND -VERSORGUNG	3.0	2.9	3.3	4.6	4.9	5.3
28	LAND- UND FORSTWIRTSCHAFT, FISCHEREI	33.3	26.6	21.4	21.7	18.3	19.7
29	WARENPRODUZIERENDES GEWERBE (OHNE WASSER- UND ENERGIEGEWINNUNG UND -VERSORGUNG)	0.5	1.0	1.1	0.9	1.1	1.2
30	VERKEHR UND NACHRICHTENUEBERMITTLUNG	22.4	23.9	30.0	30.6	29.7	29.2
31	SONSTIGE WIRTSCHAFTSFOERDERUNG, -ORDNUNG UND -AUFSICHT	11.2	14.4	14.1	12.5	14.6	15.6
32	SONSTIGE AUSGABEN	-	-	-	-	0.1	0.1
33	SCHULDENDIENSTE (ZINSAUSGABEN)	-	-	-	-	0.1	0.1
34	UEBERTRAGUNGEN INNERHALB DES STAATES	-	-	-	-	-	-
35	INSGESAMT	100	100	100	100	100	100

1) ENTSPRICHT DEN GEBIETSKOEFFIZIENTEN MIT AUSNAHME DER ZEILE 31 UND DER ZEILE 35, IN DENEN AUCH UEBERTRAGUNGEN DER SOZIALVERSICHERUNG ENTHALTEN SIND IN HOEHE VON (IN MILL. DM) 96 (1970), 120 (1971), 110 (1972), 160 (1973), 240 (1974), 370 (1975), 490 (1976), 860 (1977), 1310 (1978), 1930 (1979), 1970 (1980), 1880 (1981), 1520 (1982).

2) VORLAEUFIGES ERGEBNIS.

19 UEBERTRAGUNGEN DES STAATES AN UNTERNEHMEN NACH AUFGABENBEREICHEN

19.1 STAAT INSGESAMT 1)

LFD. NR.	GEGENSTAND DER NACHWEISUNG	1976	1977	1978	1979	1980	1981 2)	1982 2)
MILL. DM								
1	ALLGEMEINE STAATLICHE VERWALTUNG	1740	2250	2820	3640	4060	4110	4930
2	ALLGEMEINE VERWALTUNG	110	520	720	910	1180	960	900
3	AUSWAERTIGE ANGELEGENHEITEN	20	40	50	10	20	-	-
4	ALLGEMEINE FORSCHUNG	1610	1690	2050	2720	2860	3150	4030
5	VERTEIDIGUNG	130	120	130	120	120	120	150
6	OEFFENTLICHE SICHERHEIT UND ORDNUNG	30	20	30	40	50	50	40
7	UNTERRICHTSWESEN	510	550	540	640	750	710	790
8	SCHULEN UND VORSCHULISCHE ERZIEHUNG	190	180	190	240	230	210	270
9	HOCHSCHULEN	80	100	10	10	-	20	10
10	SONSTIGES UNTERRICHTSWESEN	240	270	340	390	520	480	510
11	GESUNDHEITSWESEN	1280	1250	1390	1380	1820	1620	1620
12	ANSTALTEN UND EINRICHTUNGEN DES GESUNDHEITSWESENS	1260	1220	1350	1330	1780	1550	1540
13	SONSTIGES GESUNDHEITSWESEN	20	30	40	50	40	70	80
14	SOZIALE SICHERUNG	3770	3960	4200	4630	4860	4970	5060
15	SOZIALVERSICHERUNG UND -HILFE	3020	3430	3710	4060	4220	4280	4440
16	KRANKHEIT UND MUTTERSCHUTZ	-	-	-	-	-	-	-
17	ALTER, INVALIDITAET, HINTERBLIEBENE	-	-	-	-	3850	3750	3740
18	ARBEITSLOSIGKEIT	-	-	-	-	-	-	-
19	FAMILIE	-	-	-	-	-	-	-
20	SONSTIGE SOZIALE HILFSSMASSNAHMEN	-	-	-	-	370	530	700
21	SOZIALE HILFSWERKE	750	530	490	570	640	690	620
22	WOHNUNGSWESEN, STADT- UND LANDESPLANUNG, GEMEINSCHAFTSDIENSTE	3450	3430	3410	4370	4660	4790	4490
23	WOHNUNGSWESEN	2630	2730	2550	3260	3270	3540	3310
24	STADT- UND LANDESPLANUNG	250	250	370	530	720	620	560
25	GEMEINSCHAFTSDIENSTE, UMWELTSCHUTZ	570	450	490	580	670	630	620
26	ERHOLUNG UND KULTUR	610	680	790	950	1100	1130	1180
27	ENERGIEGEGWINNUNG UND -VERSORGUNG	2550	3190	4730	6120	5710	4980	4670
28	LAND- UND FORSTWIRTSCHAFT, FISCHEREI	7340	8400	9930	9850	10050	8050	8400
29	WARENPRODUZIERENDES GEWERBE (OHNE WASSER- UND ENERGIEGEGWINNUNG UND -VERSORGUNG)	290	240	440	630	850	1000	1410
30	VERKEHR UND NACHRICHTENUEBERMITTLUNG	10510	11630	13940	14810	13080	12840	13630
31	SONSTIGE WIRTSCHAFTSFOERDERUNG, -ORDNUNG UND -AUFSICHT	10210	10330	9080	9160	10200	10580	9960
32	SONSTIGE AUSGABEN	-	60	30	-	-	-	-
33	SCHULDENDIENSTE (ZINSAUSGABEN)	-	60	30	-	-	-	-
34	UEBERTRAGUNGEN INNERHALB DES STAATES	-	-	-	-	-	-	-
35	INSGESAMT	42420	46110	51463	56340	57310	56950	56330
ANTEILE IN %								
1	ALLGEMEINE STAATLICHE VERWALTUNG	4.1	4.9	5.5	6.5	7.1	7.5	8.8
2	ALLGEMEINE VERWALTUNG	0.3	1.1	1.4	1.6	2.1	1.7	1.6
3	AUSWAERTIGE ANGELEGENHEITEN	0.0	0.1	0.1	0.0	0.0	-	-
4	ALLGEMEINE FORSCHUNG	3.8	3.7	4.0	4.8	5.0	5.7	7.2
5	VERTEIDIGUNG	0.3	0.3	0.3	0.2	0.2	0.2	0.3
6	OEFFENTLICHE SICHERHEIT UND ORDNUNG	0.1	0.0	0.1	0.1	0.1	0.1	0.1
7	UNTERRICHTSWESEN	1.2	1.2	1.0	1.1	1.3	1.3	1.4
8	SCHULEN UND VORSCHULISCHE ERZIEHUNG	0.4	0.4	0.4	0.4	0.4	0.4	0.5
9	HOCHSCHULEN	0.2	0.2	0.0	0.0	-	0.0	0.0
10	SONSTIGES UNTERRICHTSWESEN	0.6	0.6	0.7	0.7	0.9	0.9	0.9
11	GESUNDHEITSWESEN	3.0	2.7	2.7	2.4	3.2	2.9	2.9
12	ANSTALTEN UND EINRICHTUNGEN DES GESUNDHEITSWESENS	3.0	2.6	2.6	2.4	3.1	2.8	2.7
13	SONSTIGES GESUNDHEITSWESEN	0.0	0.1	0.1	0.1	0.1	0.1	0.1
14	SOZIALE SICHERUNG	8.9	8.6	8.2	8.2	8.5	9.0	9.0
15	SOZIALVERSICHERUNG UND -HILFE	7.1	7.4	7.2	7.2	7.4	7.8	7.9
16	KRANKHEIT UND MUTTERSCHUTZ	-	-	-	-	-	-	-
17	ALTER, INVALIDITAET, HINTERBLIEBENE	-	-	-	-	6.7	6.8	6.6
18	ARBEITSLOSIGKEIT	-	-	-	-	-	-	-
19	FAMILIE	-	-	-	-	-	-	-
20	SONSTIGE SOZIALE HILFSSMASSNAHMEN	-	-	-	-	0.6	1.0	1.2
21	SOZIALE HILFSWERKE	1.8	1.1	1.0	1.0	1.1	1.3	1.1
22	WOHNUNGSWESEN, STADT- UND LANDESPLANUNG, GEMEINSCHAFTSDIENSTE	8.1	7.4	6.6	7.8	8.1	8.7	8.0
23	WOHNUNGSWESEN	6.2	5.9	5.0	5.8	5.7	6.4	5.9
24	STADT- UND LANDESPLANUNG	0.6	0.5	0.7	0.9	1.3	1.1	1.0
25	GEMEINSCHAFTSDIENSTE, UMWELTSCHUTZ	1.3	1.0	1.0	1.0	1.2	1.1	1.1
26	ERHOLUNG UND KULTUR	1.4	1.5	1.5	1.7	1.9	2.1	2.1
27	ENERGIEGEGWINNUNG UND -VERSORGUNG	6.0	6.9	9.2	10.9	10.0	9.1	8.3
28	LAND- UND FORSTWIRTSCHAFT, FISCHEREI	17.3	18.2	19.3	17.5	17.5	14.6	14.9
29	WARENPRODUZIERENDES GEWERBE (OHNE WASSER- UND ENERGIEGEGWINNUNG UND -VERSORGUNG)	0.7	0.5	0.9	1.1	1.5	1.8	2.5
30	VERKEHR UND NACHRICHTENUEBERMITTLUNG	24.8	25.2	27.1	26.3	22.8	23.4	24.2
31	SONSTIGE WIRTSCHAFTSFOERDERUNG, -ORDNUNG UND -AUFSICHT	24.1	22.4	17.6	16.3	17.8	19.3	17.7
32	SONSTIGE AUSGABEN	-	0.1	0.1	-	-	-	-
33	SCHULDENDIENSTE (ZINSAUSGABEN)	-	0.1	0.1	-	-	-	-
34	UEBERTRAGUNGEN INNERHALB DES STAATES	-	-	-	-	-	-	-
35	INSGESAMT	100	100	100	100	100	100	100

1) ENTSPRICHT DEN GEBIETSKOOPERATIONEN MIT AUSNAHME DER ZEILE 31 UND DER ZEILE 35, IN DENEN AUCH UEBERTRAGUNGEN DER SOZIALVERSICHERUNG ENTHALTEN SIND IN HOEHE VON (IN MILL. DM) 90 (1976), 135 (1977), 110 (1978), 160 (1979),

243 (1974), 370 (1975), 480 (1976), 860 (1977), 1310 (1978), 1930 (1979), 1970 (1980), 1880 (1981), 1520 (1982).

2) VORLAEUFIGES ERGEBNIS.

19 UEBERTRAGUNGEN DES STAATES AN UNTERNEHMEN NACH AUFGABENBEREICHEN

19.2 BUND

LFD. NR.	GEGENSTAND DER NACHWEISUNG	1970	1971	1972	1973	1974	1975
MILL. DM							
1	ALLGEMEINE STAATLICHE VERWALTUNG	650	950	1220	1240	1620	1520
2	ALLGEMEINE VERWALTUNG	-	-10	-20	-20	-20	-20
3	AUSWAERTIGE ANGELEGENHEITEN	30	30	30	20	20	20
4	ALLGEMEINE FORSCHUNG	620	930	1210	1240	1620	1520
5	VERTEIDIGUNG	100	110	110	110	120	130
6	OEFFENTLICHE SICHERHEIT UND ORDNUNG	-	-	-	-	-	-
7	UNTERRICHTSWESEN	-	-	-	-	10	40
8	SCHULEN UND VORSCHULISCHE ERZIEHUNG	-	-	-	-	-	-
9	HOCHSCHULEN	-	-	-	-	-	-
10	SONSTIGES UNTERRICHTSWESEN	-	-	-	-	10	40
11	GESUNDHEITSWESEN	10	10	10	10	10	10
12	ANSTALTEN UND EINRICHTUNGEN DES GESUNDHEITSWESENS	10	10	10	10	10	10
13	SONSTIGES GESUNDHEITSWESEN	-	-	-	-	-	-
14	SOZIALE SICHERUNG	1880	1930	1960	2070	2220	2370
15	SOZIALVERSICHERUNG UND -HILFE	1880	1920	1960	2070	2210	2370
16	KRANKHEIT UND MUTTERSCHUTZ	-	-	-	-	-	-
17	ALTER, INVALIDITAET, HINTERBLIEBENE	-	-	-	-	-	-
18	ARBEITSLOSIGKEIT	-	-	-	-	-	-
19	FAMILIE	-	-	-	-	-	-
20	SONSTIGE SOZIALE HILFSSMASSNAHMEN	-	-	-	-	-	-
21	SOZIALE HILFSSWERKE	-	10	-	-	10	-
22	WOHNUNGSWESEN, STADT- UND LANDESPLANUNG, GEMEINSCHAFTSDIENSTE	130	120	110	70	80	120
23	WOHNUNGSWESEN	130	120	110	70	80	120
24	STADT- UND LANDESPLANUNG	-	-	-	-	-	-
25	GEMEINSCHAFTSDIENSTE, UMWELTSCHUTZ	-	-	-	-	-	-
26	ERHOLUNG UND KULTUR	80	350	460	80	-	-
27	ENERGIEGEGWINNUNG UND -VERSORGUNG	450	490	670	1020	1220	1470
28	LAND- UND FORSTWIRTSCHAFT, FISCHEREI	5060	4070	3900	4870	4100	4730
29	WARENPRODUZIERENDES GEBIETE (OHNE WASSER- UND ENERGIEGEGWINNUNG UND -VERSORGUNG)	90	220	260	260	340	400
30	VERKEHR UND NACHRICHTENUEBERMITTLUNG	3610	4220	6570	7790	7840	7970
31	SONSTIGE WIRTSCHAFTSFOERDERUNG, -ORDNUNG UND -AUFSICHT	1160	1570	1710	1640	1830	2240
32	SONSTIGE AUSGABEN	-	-	-	-	-	-
33	SCHULDENDIENSTE (ZINSAUSGABEN)	-	-	-	-	-	-
34	UEBERTRAGUNGEN INNERHALB DES STAATES	-	-	-	-	-	-
35	INSGESAMT	13220	14040	16980	19160	19390	21000
ANTEILE IN %							
1	ALLGEMEINE STAATLICHE VERWALTUNG	4.9	6.8	7.2	6.5	8.4	7.2
2	ALLGEMEINE VERWALTUNG	-	-0.1	-0.1	-0.1	-0.1	-0.1
3	AUSWAERTIGE ANGELEGENHEITEN	0.2	0.2	0.2	0.1	0.1	0.1
4	ALLGEMEINE FORSCHUNG	4.7	6.6	7.1	6.5	8.4	7.2
5	VERTEIDIGUNG	0.8	0.8	0.6	0.6	0.6	0.6
6	OEFFENTLICHE SICHERHEIT UND ORDNUNG	-	-	-	-	-	-
7	UNTERRICHTSWESEN	-	-	-	-	0.1	0.2
8	SCHULEN UND VORSCHULISCH ERZIEHUNG	-	-	-	-	-	-
9	HOCHSCHULEN	-	-	-	-	-	-
10	SONSTIGES UNTERRICHTSWESEN	-	-	-	-	0.1	0.2
11	GESUNDHEITSWESEN	0.1	0.1	0.1	0.1	0.1	0.1
12	ANSTALTEN UND EINRICHTUNGEN DES GESUNDHEITSWESENS	0.1	0.1	0.1	0.1	0.1	0.1
13	SONSTIGES GESUNDHEITSWESEN	-	-	-	-	-	-
14	SOZIALE SICHERUNG	14.2	13.7	11.5	10.8	11.4	11.3
15	SOZIALVERSICHERUNG UND -HILFE	14.2	13.7	11.5	10.8	11.4	11.3
16	KRANKHEIT UND MUTTERSCHUTZ	-	-	-	-	-	-
17	ALTER, INVALIDITAET, HINTERBLIEBENE	-	-	-	-	-	-
18	ARBEITSLOSIGKEIT	-	-	-	-	-	-
19	FAMILIE	-	-	-	-	-	-
20	SONSTIGE SOZIALE HILFSSMASSNAHMEN	-	-	-	-	-	-
21	SOZIALE HILFSSWERKE	-	0.1	-	-	0.1	-
22	WOHNUNGSWESEN, STADT- UND LANDESPLANUNG, GEMEINSCHAFTSDIENSTE	1.0	0.9	0.6	0.4	0.4	0.6
23	WOHNUNGSWESEN	1.0	0.9	0.6	0.4	0.4	0.6
24	STADT- UND LANDESPLANUNG	-	-	-	-	-	-
25	GEMEINSCHAFTSDIENSTE, UMWELTSCHUTZ	-	-	-	-	-	-
26	ERHOLUNG UND KULTUR	0.6	2.5	2.7	0.4	-	-
27	ENERGIEGEGWINNUNG UND -VERSORGUNG	3.4	3.5	3.9	5.3	6.3	7.0
28	LAND- UND FORSTWIRTSCHAFT, FISCHEREI	38.3	29.0	23.0	25.4	21.1	22.5
29	WARENPRODUZIERENDES GEBIETE (OHNE WASSER- UND ENERGIEGEGWINNUNG UND -VERSORGUNG)	0.7	1.6	1.5	1.4	1.8	1.9
30	VERKEHR UND NACHRICHTENUEBERMITTLUNG	27.3	30.1	38.7	40.7	40.4	38.0
31	SONSTIGE WIRTSCHAFTSFOERDERUNG, -ORDNUNG UND -AUFSICHT	8.8	11.2	10.1	8.6	9.4	10.7
32	SONSTIGE AUSGABEN	-	-	-	-	-	-
33	SCHULDENDIENSTE (ZINSAUSGABEN)	-	-	-	-	-	-
34	UEBERTRAGUNGEN INNERHALB DES STAATES	-	-	-	-	-	-
35	INSGESAMT	100	100	100	100	100	100
11	VORLAUEFTIGES ERGEBNIS						

19 UEBERTRAGUNGEN DES STAATES AN UNTERNEHMEN NACH AUFGABENBEREICHEN

19.2 BUND

LFD. NR.	GEGENSTAND DER NACHWEISUNG	1976	1977	1978	1979	1980	1981 1)	1982 1)
MILL. DM								
1	ALLGEMEINE STAATLICHE VERWALTUNG	1550	1660	2020	2640	2760	3030	3940
2	ALLGEMEINE VERWALTUNG	-20	-20	-20	-20	-30	-20	-
3	AUSWAERTIGE ANGELEGENHEITEN	20	40	50	10	20	-	-
4	ALLGEMEINE FORSCHUNG	1560	1640	1990	2650	2770	3050	3940
5	VERTEIDIGUNG	130	120	130	120	120	120	150
6	OEFFENTLICHE SICHERHEIT UND ORDNUNG	-	-	-	-	-	-	-
7	UNTERRICHTSWESEN	80	110	160	190	230	180	210
8	SCHULEN UND VORSCHULISCHE ERZIEHUNG	-	-	-	-	-	-	-
9	HOCHSCHULEN	80	110	160	190	230	180	210
10	SONSTIGES UNTERRICHTSWESEN	-	-	-	-	-	-	-
11	GESUNDHEITSWESEN	10	30	120	110	250	20	10
12	ANSTALTEN UND EINRICHTUNGEN DES GESUNDHEITSWESENS	10	30	120	110	250	20	-
13	SONSTIGES GESUNDHEITSWESEN	-	-	-	-	-	-	10
14	SOZIALE SICHERUNG	2650	3030	3270	3580	3910	3880	3910
15	SOZIALVERSICHERUNG UND -HILFE	2650	3030	3260	3560	3900	3870	3910
16	KRANKHEIT UND MUTTERSCHUTZ	-	-	-	-	3810	3750	3740
17	ALTER, INVALIDITAET, HINTERBLIEBENE	-	-	-	-	-	-	-
18	ARBEITSLOSIGKEIT	-	-	-	-	-	-	-
19	FAMILIE	-	-	-	-	90	120	170
20	SONSTIGE SOZIALE HILFSSMASSNAHMEN	-	-	-	-	10	10	-
21	SOZIALE HILFSWERKE	-	-	10	20	10	10	-
22	WOHNUNGSWESEN, STADT- UND LANDESPLANUNG, GEMEINSCHAFTSDIENSTE	160	210	290	350	430	570	720
23	WOHNUNGSWESEN	160	210	290	320	350	480	660
24	STADT- UND LANDESPLANUNG	-	-	-	-	-	-	-
25	GEMEINSCHAFTSDIENSTE, UMWELTSCHUTZ	-	-	-	30	80	90	60
26	ERHOLUNG UND KULTUR	10	10	10	20	20	10	20
27	ENERGIEGEWINNUNG UND -VERSORGUNG	2140	2680	3740	4890	4700	4010	3990
28	LAND- UND FORSTWIRTSCHAFT, FISCHEREI	5170	6300	7760	7590	7800	6270	6490
29	WARENPRODUZIERENDES GEWERLE (OHNE WASSER- UND ENERGIEGEWINNUNG UND -VERSORGUNG)	260	210	380	530	730	850	1020
30	VERKEHR UND NACHRICHTENUEBERMITTLUNG	8030	8810	11100	11920	9720	9480	10280
31	SONSTIGE WIRTSCHAFTSFOERDERUNG, -ORDNUNG UND -AUFSICHT	4450	4320	3490	3020	3380	3900	3890
32	SONSTIGE AUSGABEN	-	-	-	-	-	-	-
33	SCHULDENDIENSTE (ZINSAUSGABEN)	-	-	-	-	-	-	-
34	UEBERTRAGUNGEN INNERHALB DES STAATES	-	-	-	-	-	-	-
35	INSGESAMT	24650	27490	32470	34960	34050	32320	34630
ANTEILE IN %								
1	ALLGEMEINE STAATLICHE VERWALTUNG	6.3	6.0	6.2	7.6	8.1	9.4	11.4
2	ALLGEMEINE VERWALTUNG	-0.1	-0.1	-0.1	-0.1	-0.1	-0.1	-
3	AUSWAERTIGE ANGELEGENHEITEN	0.1	0.1	0.2	0.0	0.1	-	-
4	ALLGEMEINE FORSCHUNG	6.3	6.0	6.1	7.6	8.1	9.4	11.4
5	VERTEIDIGUNG	0.5	0.4	0.4	0.3	0.4	0.4	0.4
6	OEFFENTLICHE SICHERHEIT UND ORDNUNG	-	-	-	-	-	-	-
7	UNTERRICHTSWESEN	0.3	0.4	0.5	0.5	0.7	0.6	0.6
8	SCHULEN UND VORSCHULISCHE ERZIEHUNG	-	-	-	-	-	-	-
9	HOCHSCHULEN	0.3	0.4	0.5	0.5	0.7	0.6	0.6
10	SONSTIGES UNTERRICHTSWESEN	-	-	-	-	-	-	-
11	GESUNDHEITSWESEN	0.0	0.1	0.4	0.3	0.7	0.1	0.0
12	ANSTALTEN UND EINRICHTUNGEN DES GESUNDHEITSWESENS	0.0	0.1	0.4	0.3	0.7	0.1	-
13	SONSTIGES GESUNDHEITSWESEN	-	-	-	-	-	-	0.0
14	SOZIALE SICHERUNG	10.8	11.0	10.1	10.2	11.5	12.0	11.3
15	SOZIALVERSICHERUNG UND -HILFE	10.8	11.0	10.0	10.2	11.5	12.0	11.3
16	KRANKHEIT UND MUTTERSCHUTZ	-	-	-	-	11.2	11.6	10.8
17	ALTER, INVALIDITAET, HINTERBLIEBENE	-	-	-	-	-	-	-
18	ARBEITSLOSIGKEIT	-	-	-	-	-	-	-
19	FAMILIE	-	-	-	-	-	-	-
20	SONSTIGE SOZIALE HILFSSMASSNAHMEN	-	-	-	-	0.3	0.4	0.5
21	SOZIALE HILFSWERKE	-	-	0.0	0.1	0.0	0.0	-
22	WOHNUNGSWESEN, STADT- UND LANDESPLANUNG, GEMEINSCHAFTSDIENSTE	0.6	0.8	0.9	1.0	1.3	1.8	2.1
23	WOHNUNGSWESEN	0.6	0.8	0.9	0.9	1.0	1.5	1.9
24	STADT- UND LANDESPLANUNG	-	-	-	-	-	-	-
25	GEMEINSCHAFTSDIENSTE, UMWELTSCHUTZ	-	-	-	0.1	0.2	0.3	0.2
26	ERHOLUNG UND KULTUR	0.0	0.0	0.0	0.1	0.1	0.0	0.1
27	ENERGIEGEWINNUNG UND -VERSORGUNG	8.7	9.7	11.5	14.0	13.8	12.4	11.5
28	LAND- UND FORSTWIRTSCHAFT, FISCHEREI	21.0	22.9	23.9	21.7	22.9	19.4	18.7
29	WARENPRODUZIERENDES GEWERLE (OHNE WASSER- UND ENERGIEGEWINNUNG UND -VERSORGUNG)	1.1	0.8	1.2	1.5	2.1	2.6	2.9
30	VERKEHR UND NACHRICHTENUEBERMITTLUNG	32.6	32.0	34.2	34.1	28.5	29.3	29.7
31	SONSTIGE WIRTSCHAFTSFOERDERUNG, -ORDNUNG UND -AUFSICHT	18.1	15.7	10.7	8.6	9.9	12.1	11.2
32	SONSTIGE AUSGABEN	-	-	-	-	-	-	-
33	SCHULDENDIENSTE (ZINSAUSGABEN)	-	-	-	-	-	-	-
34	UEBERTRAGUNGEN INNERHALB DES STAATES	-	-	-	-	-	-	-
35	INSGESAMT	100	100	100	100	100	100	100
1) VORLAUEFIGES ERGEBNIS.								

19 UEBERTRAGUNGEN DES STAATES AN UNTERNEHMEN NACH AUFGABENBEREICHEN

19.3 LAENDER

LFD. NR.	GEGENSTAND DER NACHWEISUNG	1970	1971	1972	1973	1974	1975
MILL. DM							
1	ALLGEMEINE STAATLICHE VERWALTUNG	280	290	300	450	580	320
2	ALLGEMEINE VERWALTUNG	230	210	230	370	510	280
3	AUSWAERTIGE ANGELEGENHEITEN	-	-	-	-	-	-
4	ALLGEMEINE FORSCHUNG	50	80	70	80	70	40
5	VERTEIDIGUNG	-	-	-	-	-	-
6	OEFFENTLICHE SICHERHEIT UND ORDNUNG	-	-	-	-	-	10
7	UNTERRICHTSWESEN	100	207	260	310	410	450
8	SCHULEN UND VORSCHULISCHE ERZIEHUNG	40	70	80	110	150	170
9	HOCHSCHULEN	20	60	70	80	90	90
10	SONSTIGES UNTERRICHTSWESEN	40	70	110	120	170	190
11	GESUNDHEITSWESEN	150	170	220	920	1030	1040
12	ANSTALTEN UND EINRICHTUNGEN DES GESUNDHEITSWESENS	140	160	190	910	1010	1020
13	SONSTIGES GESUNDHEITSWESEN	10	10	30	10	20	20
14	SOZIALE SICHERUNG	310	380	380	410	460	490
15	SOZIALVERSICHERUNG UND -HILFE	160	180	160	190	190	190
16	KRANKHEIT UND MUTTLKSCHUTZ	-	-	-	-	-	-
17	ALTER, INVALIDITAET, HINTERBLIEBENE	-	-	-	-	-	-
18	ARBEITSLOSIGKEIT	-	-	-	-	-	-
19	FAMILIE	-	-	-	-	-	-
20	SONSTIGE SOZIALE HILFSMASSNAHMEN	-	-	-	-	-	-
21	SOZIALE HILFSWERKE	150	200	220	220	270	300
22	WOHNUNGSWESEN, STADT- UND LANDESPLANUNG, GEMEINSCHAFTSDIENSTE	900	870	1260	1570	2030	1810
23	WOHNUNGSWESEN	880	840	1170	1470	1870	1670
24	STADT- UND LANDESPLANUNG	-	-	40	50	60	70
25	GEMEINSCHAFTSDIENSTE, UMWELTSCHUTZ	20	30	50	50	100	70
26	ERHOLUNG UND KULTUR	200	240	250	180	280	320
27	ENERGIEGEWINNUNG UND -VERSORGUNG	160	160	220	430	440	360
28	LAND- UND FORSTWIRTSCHAFT, FISCHEREI	1980	2020	1910	1990	2130	2330
29	WARENPRODUZIERENDES GEWERLE (OHNE WASSER- UND ENERGIEGEWINNUNG UND -VERSORGUNG)	10	10	30	30	30	30
30	VERKEHR UND NACHRICHTENUEBERMITTLUNG	400	570	650	830	1090	1240
31	SONSTIGE WIRTSCHAFTSFOERDERUNG, -ORDNUNG UND -AUFSICHT	1060	1430	1840	1950	2280	2380
32	SONSTIGE AUSGABEN	-	-	-	-	-	-
33	SCHULDENDIENSTE (ZINSAUSGABEN)	-	-	-	-	-	-
34	UEBERTRAGUNGEN INNERHALB DES STAATES	-	-	-	-	-	-
35	INSGESAMT	5550	6340	7320	9070	10760	10780
ANTEILE IN %							
1	ALLGEMEINE STAATLICHE VERWALTUNG	5.0	4.6	4.1	5.0	5.4	3.0
2	ALLGEMEINE VERWALTUNG	4.1	3.3	3.1	4.1	4.7	2.6
3	AUSWAERTIGE ANGELEGENHEITEN	-	-	-	-	-	-
4	ALLGEMEINE FORSCHUNG	0.9	1.3	1.0	0.9	0.7	0.4
5	VERTEIDIGUNG	-	-	-	-	-	-
6	OEFFENTLICHE SICHERHEIT UND ORDNUNG	-	-	-	-	-	0.1
7	UNTERRICHTSWESEN	1.8	3.2	3.6	3.4	3.8	4.2
8	SCHULEN UND VORSCHULISCHE ERZIEHUNG	0.7	1.1	1.1	1.2	1.4	1.6
9	HOCHSCHULEN	0.4	0.9	1.0	0.9	0.8	0.8
10	SONSTIGES UNTERRICHTSWESEN	0.7	1.1	1.5	1.3	1.6	1.8
11	GESUNDHEITSWESEN	2.7	2.7	3.0	10.1	9.6	9.6
12	ANSTALTEN UND EINRICHTUNGEN DES GESUNDHEITSWESENS	2.5	2.5	2.6	10.0	9.4	9.5
13	SONSTIGES GESUNDHEITSWESEN	0.2	0.2	0.4	0.1	0.2	0.2
14	SOZIALE SICHERUNG	5.6	6.0	5.2	4.5	4.3	4.5
15	SOZIALVERSICHERUNG UND -HILFE	2.9	2.8	2.2	2.1	1.8	1.8
16	KRANKHEIT UND MUTTERSCHUTZ	-	-	-	-	-	-
17	ALTER, INVALIDITAET, HINTERBLIEBENE	-	-	-	-	-	-
18	ARBEITSLOSIGKEIT	-	-	-	-	-	-
19	FAMILIE	-	-	-	-	-	-
20	SONSTIGE SOZIALE HILFSMASSNAHMEN	-	-	-	-	-	-
21	SOZIALE HILFSWERKE	2.7	3.2	3.0	2.4	2.5	2.8
22	WOHNUNGSWESEN, STADT- UND LANDESPLANUNG, GEMEINSCHAFTSDIENSTE	16.2	13.7	17.2	17.3	18.9	16.8
23	WOHNUNGSWESEN	15.9	13.2	16.0	16.2	17.4	15.5
24	STADT- UND LANDESPLANUNG	-	-	0.5	0.6	0.6	0.6
25	GEMEINSCHAFTSDIENSTE, UMWELTSCHUTZ	0.4	0.5	0.7	0.6	0.9	0.6
26	ERHOLUNG UND KULTUR	3.6	3.8	3.4	2.0	2.6	3.0
27	ENERGIEGEWINNUNG UND -VERSORGUNG	2.9	2.5	3.0	4.7	4.1	3.3
28	LAND- UND FORSTWIRTSCHAFT, FISCHEREI	35.7	31.9	26.1	21.9	19.8	21.6
29	WARENPRODUZIERENDES GEWERUE (OHNE WASSER- UND ENERGIEGEWINNUNG UND -VERSORGUNG)	0.2	0.2	0.4	0.3	0.3	0.3
30	VERKEHR UND NACHRICHTENUEBERMITTLUNG	7.2	9.0	8.9	9.2	10.1	11.5
31	SONSTIGE WIRTSCHAFTSFOERDERUNG, -ORDNUNG UND -AUFSICHT	19.1	22.6	25.1	21.5	21.2	22.1
32	SONSTIGE AUSGABEN	-	-	-	-	-	-
33	SCHULDENDIENSTE (ZINSAUSGABEN)	-	-	-	-	-	-
34	UEBERTRAGUNGEN INNERHALB DES STAATES	-	-	-	-	-	-
35	INSGESAMT	100	100	100	100	100	100

1) VORLAUEFUGES ERGEBNIS.

19 UEBERTRAGUNGEN DES STAATES AN UNTERNFHMEN NACH AUFGABENBEREICHEN

19.3 LAENDER

LFD. NR.	GEGENSTAND DER NACHWEISUNG	1976	1977	1978	1979	1980	1981 1)	1982 1)
MILL. DM								
1	ALLGEMEINE STAATLICHE VERWALTUNG	290	210	420	330	440	380	360
2	ALLGEMEINE VERWALTUNG	240	160	360	260	350	280	270
3	AUSWAERTIGE ANGELEGENHEITEN	-	-	-	-	-	-	-
4	ALLGEMEINE FORSCHUNG	50	50	60	70	90	100	90
5	VERTEIDIGUNG	-	-	-	-	-	-	-
6	OEFFENTLICHE SICHERHEIT UND ORDNUNG	10	10	10	20	20	20	20
7	UNTERRICHTSWESEN	340	360	280	340	400	390	440
8	SCHULEN UND VORSCHULISCHE ERZIEHUNG	140	140	140	170	170	140	210
9	HOCHSCHULEN	80	100	10	10	-	20	10
10	SONSTIGES UNTERRICHTSWESEN	120	120	130	160	230	230	220
11	GESUNDHEITSWESEN	1180	1080	1120	1150	1430	1470	1480
12	ANSTALTEN UND EINRICHTUNGEN DES GESUNDHEITSWESENS	1160	1060	1090	1110	1410	1420	1430
13	SONSTIGES GESUNDHEITSWESEN	20	20	30	40	20	50	50
14	SOZIALE SICHERUNG	670	590	630	710	550	620	710
15	SOZIALVERSICHERUNG UND -HILFE	370	400	450	530	310	350	480
16	KRANKHEIT UND MUTTERSCHUTZ	-	-	-	-	-	-	-
17	ALTER, INVALIDITAET, HINTERBLIEBENE	-	-	-	-	40	-	-
18	ARBEITSLOSIGKEIT	-	-	-	-	-	-	-
19	FAMILIE	-	-	-	-	-	-	-
20	SONSTIGE SOZIALE HILFSSMASSNAHMEN	-	-	-	-	270	350	480
21	SOZIALE HILFSWERKE	300	190	180	210	240	270	230
22	WOHNUNGSWESEN, STADT- UND LANDESPLANUNG, GEMEINSCHAFTSDIENSTE	2490	2470	2290	2970	3060	3100	2700
23	WOHNUNGSWESEN	2260	2280	2040	2680	2610	2730	2330
24	STADT- UND LANDESPLANUNG	120	100	140	180	350	240	190
25	GEMEINSCHAFTSDIENSTE, UMWELTSCHUTZ	110	90	110	110	100	130	180
26	ERHOLUNG UND KULTUR	310	340	400	460	540	550	610
27	ENERGIEGEGWINNUNG UND -VERSORGUNG	350	460	940	1180	970	930	640
28	LAND- UND FORSTWIRTSCHAFT, FISCHEREI	2140	2050	2110	2190	2180	1740	1870
29	WARENPRODUZIERENDES GEWERBE (OHNE WASSER- UND ENERGIEGEGWINNUNG UND -VERSORGUNG)	30	30	60	100	120	150	390
30	VERKEHR UND NACHRICHTENUEBERMITTLUNG	1250	1410	1420	1460	1680	1680	1770
31	SONSTIGE WIRTSCHAFTSFOERDERUNG, -ORDNUNG UND -AUFSICHT	4530	4600	3820	3680	4260	4090	3850
32	SONSTIGE AUSGABEN	-	-	-	-	-	-	-
33	SCHULDENDIENSTE (ZINSAUSGABEN)	-	-	-	-	-	-	-
34	UEBERTRAGUNGEN INNERHALL DES STAATES	-	-	-	-	-	-	-
35	INSGESAMT	13590	13610	13500	14590	15650	15120	14840
ANTEILE IN %								
1	ALLGEMEINE STAATLICHE VERWALTUNG	2.1	1.5	3.1	2.3	2.8	2.5	2.4
2	ALLGEMEINE VERWALTUNG	1.8	1.2	2.7	1.8	2.2	1.9	1.8
3	AUSWAERTIGE ANGELEGENHEITEN	-	-	-	-	-	-	-
4	ALLGEMEINE FORSCHUNG	0.4	0.4	0.4	0.5	0.6	0.7	0.6
5	VERTEIDIGUNG	-	-	-	-	-	-	-
6	OEFFENTLICHE SICHERHEIT UND ORDNUNG	0.1	0.1	0.1	0.1	0.1	0.1	0.1
7	UNTERRICHTSWESEN	2.5	2.6	2.1	2.3	2.6	2.6	3.0
8	SCHULEN UND VORSCHULISCHE ERZIEHUNG	1.0	1.0	1.0	1.2	1.1	0.9	1.4
9	HOCHSCHULEN	0.6	0.7	0.1	0.1	-	0.1	0.1
10	SONSTIGES UNTERRICHTSWESEN	0.9	0.9	1.0	1.1	1.5	1.5	1.5
11	GESUNDHEITSWESEN	8.7	7.9	8.3	7.9	9.1	9.7	10.0
12	ANSTALTEN UND EINRICHTUNGEN DES GESUNDHEITSWESENS	8.5	7.8	8.1	7.6	9.0	9.4	9.6
13	SONSTIGES GESUNDHEITSWESEN	0.1	0.1	0.2	0.3	0.1	0.3	0.3
14	SOZIALE SICHERUNG	4.9	4.3	4.7	4.9	3.5	4.1	4.8
15	SOZIALVERSICHERUNG UND -HILFE	2.7	2.9	3.3	3.4	2.0	2.3	3.2
16	KRANKHEIT UND MUTTERSCHUTZ	-	-	-	-	-	-	-
17	ALTER, INVALIDITAET, HINTERBLIEBENE	-	-	-	-	0.3	-	-
18	ARBEITSLOSIGKEIT	-	-	-	-	-	-	-
19	FAMILIE	-	-	-	-	-	-	-
20	SONSTIGE SOZIALE HILFSSMASSNAHMEN	-	-	-	-	1.7	2.3	3.2
21	SOZIALE HILFSWERKE	2.2	1.4	1.3	1.4	1.5	1.8	1.5
22	WOHNUNGSWESEN, STADT- UND LANDESPLANUNG, GEMEINSCHAFTSDIENSTE	18.3	18.1	17.0	20.4	19.6	20.5	18.2
23	WOHNUNGSWESEN	16.6	16.8	15.1	18.4	16.7	18.1	15.7
24	STADT- UND LANDESPLANUNG	0.9	0.7	1.0	1.2	2.2	1.6	1.3
25	GEMEINSCHAFTSDIENSTE, UMWELTSCHUTZ	0.8	0.7	0.8	0.8	0.6	0.9	1.2
26	ERHOLUNG UND KULTUR	2.3	2.5	3.0	3.2	3.5	3.6	4.1
27	ENERGIEGEGWINNUNG UND -VERSORGUNG	2.6	3.4	7.0	8.1	6.2	6.2	4.3
28	LAND- UND FORSTWIRTSCHAFT, FISCHEREI	15.7	15.1	15.6	15.0	13.9	11.5	12.6
29	WARENPRODUZIERENDES GEWERBE (OHNE WASSER- UND ENERGIEGEGWINNUNG UND -VERSORGUNG)	0.2	0.2	0.4	0.7	0.8	1.0	2.6
30	VERKEHR UND NACHRICHTENUEBERMITTLUNG	9.2	10.4	10.5	10.0	10.7	11.1	11.9
31	SONSTIGE WIRTSCHAFTSFOERDERUNG, -ORDNUNG UND -AUFSICHT	33.3	33.8	28.3	25.2	27.2	27.1	25.9
32	SONSTIGE AUSGABEN	-	-	-	-	-	-	-
33	SCHULDENDIENSTE (ZINSAUSGABEN)	-	-	-	-	-	-	-
34	UEBERTRAGUNGEN INNERHALL DES STAATES	-	-	-	-	-	-	-
35	INSGESAMT	100	100	100	100	100	100	100

1) VORLAUEFIGES ERGEBNIS.

19. UEBERTRAGUNGEN DES STAATES AN UNTERNEHMEN NACH AUFGABENBEREICHEN

19.4 GEMEINDEN

LFD. NR.	GEGENSTAND DER NACHWEISUNG	1970	1971	1972	1973	1974	1975
MILL. DM							
1	ALLGEMEINE STAATLICHE VERWALTUNG	820	543	560	740	510	420
2	ALLGEMEINE VERWALTUNG	820	540	560	740	510	420
3	AUSWAERTIGE ANGELEGENHEITEN	-	-	-	-	-	-
4	ALLGEMEINE FORSCHUNG	-	-	-	-	-	-
5	VERTEIDIGUNG	-	-	-	-	-	-
6	OEFFENTLICHE SICHERHEIT UND ORDNUNG	10	10	10	20	20	20
7	UNTERRICHTSWESEN	20	60	70	70	60	60
8	SCHULEN UND VORSCHULISCHE ERZIEHUNG	10	40	40	40	40	40
9	HOCHSCHULEN	-	-	-	-	-	-
10	SONSTIGES UNTERRICHTSWESEN	10	20	30	30	20	20
11	GESUNDHEITSWESEN	10	10	10	10	50	80
12	ANSTALTEN UND EINRICHTUNGEN DES GESUNDHEITSWESENS	10	10	10	10	40	70
13	SONSTIGES GESUNDHEITSWESEN	-	-	-	-	10	10
14	SOZIALE SICHERUNG	170	240	290	330	420	470
15	SOZIALVERSICHERUNG UND -HILFE	-	-	-	-	-	-
16	KRANKHEIT UND MUTTERSCHUTZ	-	-	-	-	-	-
17	ALTER, INVALIDITAET, HINTERBLIEBENE	-	-	-	-	-	-
18	ARBEITSLOSIGKEIT	-	-	-	-	-	-
19	FAMILIE	-	-	-	-	-	-
20	SONSTIGE SOZIALE HILFSSMASSNAHMEN	-	-	-	-	-	-
21	SOZIALE HILFswerKE	170	240	290	330	420	470
22	WOHNUNGSWESEN, STADT- UND LANDESPLANUNG, GEMEINSCHAFTSDIENSTE	430	590	620	670	590	490
23	WOHNUNGSWESEN	140	180	210	220	230	190
24	STADT- UND LANDESPLANUNG	30	40	50	80	110	160
25	GEMEINSCHAFTSDIENSTE, UMWELTSCHUTZ	260	370	360	370	250	140
26	ERHOLUNG UND KULTUR	50	90	130	150	190	280
27	ENERGIEERGEBNUNG UND -VERSORGUNG	20	10	10	20	30	70
28	LAND- UND FORSTWIRTSCHAFT, FISCHEREI	30	30	30	30	30	40
29	WARENPRODUZIERENDES GEWERKE (OHNE WASSER- UND ENERGIEERGEBNUNG UND -VERSORGUNG)	-	-	-	-	-	-
30	VERKEHR UND NACHRICHTENUEBERMITTLUNG	760	710	960	1110	1200	1330
31	SONSTIGE WIRTSCHAFTSFOERDERUNG, -ORDNUNG UND -AUFSICHT	80	170	200	220	640	660
32	SONSTIGE AUSGABEN	-	-	-	-	20	50
33	SCHULDENDIENSTE (ZINSAUSGABEN)	-	-	-	-	20	50
34	UEBERTRAGUNGEN INNERHALB DES STAATES	-	-	-	-	-	-
35	INSGESAMT	2400	2460	2890	3370	3760	3970
ANTEILE IN %							
1	ALLGEMEINE STAATLICHE VERWALTUNG	34.2	22.0	19.4	22.0	13.6	10.6
2	ALLGEMEINE VERWALTUNG	34.2	22.0	19.4	22.0	13.6	10.6
3	AUSWAERTIGE ANGELEGENHEITEN	-	-	-	-	-	-
4	ALLGEMEINE FORSCHUNG	-	-	-	-	-	-
5	VERTEIDIGUNG	-	-	-	-	-	-
6	OEFFENTLICHE SICHERHEIT UND ORDNUNG	0.4	0.4	0.3	0.6	0.5	0.5
7	UNTERRICHTSWESEN	0.8	2.4	2.4	2.1	1.6	1.5
8	SCHULEN UND VORSCHULISCHE ERZIEHUNG	0.4	1.6	1.4	1.2	1.1	1.0
9	HOCHSCHULEN	-	-	-	-	-	-
10	SONSTIGES UNTERRICHTSWESEN	0.4	0.8	1.0	0.9	0.5	0.5
11	GESUNDHEITSWESEN	0.4	0.4	0.3	0.3	1.3	2.0
12	ANSTALTEN UND EINRICHTUNGEN DES GESUNDHEITSWESENS	0.4	0.4	0.3	0.3	1.1	1.8
13	SONSTIGES GESUNDHEITSWESEN	-	-	-	-	0.3	0.3
14	SOZIALE SICHERUNG	7.1	9.8	10.0	9.8	11.2	11.8
15	SOZIALVERSICHERUNG UND -HILFE	-	-	-	-	-	-
16	KRANKHEIT UND MUTTERSCHUTZ	-	-	-	-	-	-
17	ALTER, INVALIDITAET, HINTERBLIEBENE	-	-	-	-	-	-
18	ARBEITSLOSIGKEIT	-	-	-	-	-	-
19	FAMILIE	-	-	-	-	-	-
20	SONSTIGE SOZIALE HILFSSMASSNAHMEN	-	-	-	-	-	-
21	SOZIALE HILFswerKE	7.1	9.8	10.0	9.8	11.2	11.8
22	WOHNUNGSWESEN, STADT- UND LANDESPLANUNG, GEMEINSCHAFTSDIENSTE	17.9	24.3	21.5	19.9	15.7	12.3
23	WOHNUNGSWESEN	5.8	7.3	7.3	6.5	6.9	4.8
24	STADT- UND LANDESPLANUNG	1.2	1.6	1.7	2.4	2.9	4.0
25	GEMEINSCHAFTSDIENSTE, UMWELTSCHUTZ	10.8	15.0	12.5	11.0	6.6	3.5
26	ERHOLUNG UND KULTUR	2.1	3.7	4.5	4.5	5.1	7.1
27	ENERGIEERGEBNUNG UND -VERSORGUNG	0.8	0.4	0.3	0.6	0.8	1.8
28	LAND- UND FORSTWIRTSCHAFT, FISCHEREI	1.2	1.2	1.0	0.9	0.8	1.0
29	WARENPRODUZIERENDES GEWERKE (OHNE WASSER- UND ENERGIEERGEBNUNG UND -VERSORGUNG)	-	-	-	-	-	-
30	VERKEHR UND NACHRICHTENUEBERMITTLUNG	31.7	28.9	33.2	32.9	31.9	33.5
31	SONSTIGE WIRTSCHAFTSFOERDERUNG, -ORDNUNG UND -AUFSICHT	3.3	6.9	6.9	6.5	17.0	16.6
32	SONSTIGE AUSGABEN	-	-	-	-	0.5	1.3
33	SCHULDENDIENSTE (ZINSAUSGABEN)	-	-	-	-	0.5	1.3
34	UEBERTRAGUNGEN INNERHALB DES STAATES	-	-	-	-	-	-
35	INSGESAMT	100	100	100	100	100	100

1) VORLAUFIGES ERGEBNIS.

19 UEBERTRAGUNGEN DES STAATES AN UNTERNEHMEN NACH AUFGABENBEREICHEN

19.4 GEMEINDEN

LFD. NR.	GEGENSTAND DER NACHWEISUNG	1976	1977	1978	1979	1980	1981 1)	1982 1)
MILL. DM								
1	ALLGEMEINE STAATLICHE VERWALTUNG	-110	380	380	670	860	700	630
2	ALLGEMEINE VERWALTUNG	-110	380	380	670	860	700	630
3	AUSWAERTIGE ANGELEGENHEITEN	-	-	-	-	-	-	-
4	ALLGEMEINE FORSCHUNG	-	-	-	-	-	-	-
5	VERTEIDIGUNG	-	-	-	-	-	-	-
6	OEFFENTLICHE SICHERHEIT UND ORDNUNG	20	10	20	20	30	30	20
7	UNTERRICHTSWESEN	90	80	100	110	120	140	140
8	SCHULEN UND VORSCHULISCHE ERZIEHUNG	50	40	50	70	60	70	60
9	HOCHSCHULEN	40	40	50	40	60	70	80
10	SONSTIGES UNTERRICHTSWESEN	90	140	150	120	140	130	130
11	GESUNDHEITSWESEN	90	140	150	120	140	130	130
12	ANSTALTEN UND EINRICHTUNGEN DES GESUNDHEITSWESENS	90	130	140	110	120	110	110
13	SONSTIGES GESUNDHEITSWESEN	-	10	10	10	20	20	20
14	SOZIALE SICHERUNG	450	340	300	340	400	470	440
15	SOZIALVERSICHERUNG UND -HILFE	-	-	-	-	10	60	50
16	KRANKHEIT UND MUTTERSCHUTZ	-	-	-	-	-	-	-
17	ALTER, INVALIDITAET, HINTERBLIEBENE	-	-	-	-	-	-	-
18	ARBEITSLOSIGKEIT	-	-	-	-	-	-	-
19	FAMILIE	-	-	-	-	-	-	-
20	SONSTIGE SOZIALE HILFSSMASSNAHMEN	-	-	-	-	10	60	50
21	SOZIALE HILFSWERKE	450	340	300	340	390	410	390
22	WOHNUNGSWESEN, STADT- UND LANDESPLANUNG, GEMEINSCHAFTSDIENSTE	800	750	830	1050	1170	1120	1070
23	WOHNUNGSWESEN	210	240	220	260	310	330	320
24	STADT- UND LANDESPLANUNG	130	150	230	350	370	380	370
25	GEMEINSCHAFTSDIENSTE, UMWELTSCHUTZ	460	360	380	440	490	410	380
26	ERHOLUNG UND KULTUR	290	330	380	470	540	570	550
27	ENERGIEGEWINNUNG UND -VERSORGUNG	60	50	50	50	40	40	40
28	LAND- UND FORSTWIRTSCHAFT, FISCHEREI	30	50	60	70	70	40	40
29	WARENPRODUZIERENDES GEWERBE (OHNE WASSER- UND ENERGIEGEWINNUNG UND -VERSORGUNG)	-	-	-	-	-	-	-
30	VERKEHR UND NACHRICHTENUEBERMITTLUNG	1230	1410	1420	1430	1680	1680	1580
31	SONSTIGE WIRTSCHAFTSFOERDERUNG, -ORDNUNG UND -AUFSICHT	750	550	460	530	590	710	700
32	SONSTIGE AUSGABEN	-	60	30	-	-	-	-
33	SCHULDENDIENSTE (ZINSAUSGABEN)	-	60	30	-	-	-	-
34	UEBERTRAGUNGEN INNERHALB DES STAATES	-	-	-	-	-	-	-
35	INSGESAMT	3700	4150	4180	4860	5640	5630	5340
ANTEILE IN %								
1	ALLGEMEINE STAATLICHE VERWALTUNG	-3.0	9.2	9.1	13.8	15.2	12.4	11.8
2	ALLGEMEINE VERWALTUNG	-3.0	9.2	9.1	13.8	15.2	12.4	11.8
3	AUSWAERTIGE ANGELEGENHEITEN	-	-	-	-	-	-	-
4	ALLGEMEINE FORSCHUNG	-	-	-	-	-	-	-
5	VERTEIDIGUNG	-	-	-	-	-	-	-
6	OEFFENTLICHE SICHERHEIT UND ORDNUNG	0.5	0.2	0.5	0.4	0.5	0.5	0.4
7	UNTERRICHTSWESEN	2.4	1.9	2.4	2.3	2.1	2.5	2.6
8	SCHULEN UND VORSCHULISCHE ERZIEHUNG	1.4	1.0	1.2	1.4	1.1	1.2	1.1
9	HOCHSCHULEN	1.1	1.0	1.2	0.8	1.1	1.2	1.5
10	SONSTIGES UNTERRICHTSWESEN	2.4	3.4	3.6	2.5	2.5	2.3	2.4
11	GESUNDHEITSWESEN	2.4	3.4	3.6	2.5	2.5	2.3	2.4
12	ANSTALTEN UND EINRICHTUNGEN DES GESUNDHEITSWESENS	2.4	3.1	3.3	2.3	2.1	2.0	2.1
13	SONSTIGES GESUNDHEITSWESEN	-	0.2	0.2	0.2	0.4	0.4	0.4
14	SOZIALE SICHERUNG	12.2	8.2	7.2	7.0	7.1	8.3	8.2
15	SOZIALVERSICHERUNG UND -HILFE	-	-	-	-	0.2	1.1	0.9
16	KRANKHEIT UND MUTTERSCHUTZ	-	-	-	-	-	-	-
17	ALTER, INVALIDITAET, HINTERBLIEBENE	-	-	-	-	-	-	-
18	ARBEITSLOSIGKEIT	-	-	-	-	-	-	-
19	FAMILIE	-	-	-	-	-	-	-
20	SONSTIGE SOZIALE HILFSSMASSNAHMEN	-	-	-	-	0.2	1.1	0.9
21	SOZIALE HILFSWERKE	12.2	8.2	7.2	7.0	6.9	7.3	7.3
22	WOHNUNGSWESEN, STADT- UND LANDESPLANUNG, GEMEINSCHAFTSDIENSTE	21.6	18.1	19.9	21.6	20.7	19.9	20.0
23	WOHNUNGSWESEN	5.7	5.8	5.3	5.3	5.5	5.9	6.0
24	STADT- UND LANDESPLANUNG	3.5	3.6	5.5	7.2	6.6	6.7	6.9
25	GEMEINSCHAFTSDIENSTE, UMWELTSCHUTZ	12.4	8.7	9.1	9.1	8.7	7.3	7.1
26	ERHOLUNG UND KULTUR	7.8	8.0	9.1	9.7	9.6	10.1	10.3
27	ENERGIEGEWINNUNG UND -VERSORGUNG	1.6	1.2	1.2	1.0	0.7	0.7	0.7
28	LAND- UND FORSTWIRTSCHAFT, FISCHEREI	0.8	1.2	1.4	1.4	1.2	0.7	0.7
29	WARENPRODUZIERENDES GEWERBE (OHNE WASSER- UND ENERGIEGEWINNUNG UND -VERSORGUNG)	-	-	-	-	-	-	-
30	VERKEHR UND NACHRICHTENUEBERMITTLUNG	33.2	34.0	34.0	29.4	29.8	29.8	29.6
31	SONSTIGE WIRTSCHAFTSFOERDERUNG, -ORDNUNG UND -AUFSICHT	20.3	13.3	11.3	10.9	10.5	12.6	13.1
32	SONSTIGE AUSGABEN	-	1.4	0.7	-	-	-	-
33	SCHULDENDIENSTE (ZINSAUSGABEN)	-	1.4	0.7	-	-	-	-
34	UEBERTRAGUNGEN INNERHALB DES STAATES	-	-	-	-	-	-	-
35	INSGESAMT	100	100	100	100	100	100	100
1) VORLAUEFIGES ERGEBNIS.								

20 SUBVENTIONEN DES STAATES NACH AUFGABENBEREICHEN

20.1 STAAT INSGESAMT 1)

LFD. NR.	GEGENSTAND DER NACHWEISUNG	1970	1971	1972	1973	1974	1975
MILL. DM							
1	ALLGEMEINE STAATLICHE VERWALTUNG	120	310	390	510	700	720
2	ALLGEMEINE VERWALTUNG	-	-	-	-	-	-
3	AUSWAERTIGE ANGELEGENHEITEN	-	-	-	-	-	-
4	ALLGEMEINE FORSCHUNG	120	310	390	510	700	720
5	VERTEIDIGUNG	-	-	-	-	-	-
6	OEFFENTLICHE SICHERHEIT UND ORDNUNG	-	-	-	-	-	-
7	UNTERRICHTSWESEN	30	90	60	80	80	80
8	SCHULEN UND VORSCHULISCHE ERZIEHUNG	10	10	-	-	-	-
9	HOCHSCHULEN	-	60	40	70	80	80
10	SONSTIGES UNTERRICHTSWESEN	20	20	20	10	-	-
11	GESUNDHEITSWESEN	20	20	40	30	70	100
12	ANSTALTEN UND EINRICHTUNGEN DES GESUNDHEITSWESENS	20	20	30	30	70	100
13	SONSTIGES GESUNDHEITSWESEN	-	-	10	-	-	-
14	SOZIALE SICHERUNG	410	360	290	290	230	240
15	SOZIALVERSICHERUNG UND -HILFE	410	360	290	290	220	220
16	KRANKHEIT UND MUTTERSCHUTZ	-	-	-	-	-	-
17	ALTER, INVALIDITAET, HINTERBLIEBENE	-	-	-	-	-	-
18	ARBEITSLOSIGKEIT	-	-	-	-	-	-
19	FAMILIE	-	-	-	-	-	-
20	SONSTIGE SOZIALE HILFSSMASSNAHMEN	-	-	-	-	-	-
21	SOZIALE HILFswerKE	-	-	-	-	10	20
22	WOHNUNGSWESEN, STADT- UND LANDESPLANUNG, GEMEINSCHAFTSDIENSTE	900	840	1090	930	-	-
23	WOHNUNGSWESEN	880	810	1040	-	-	-
24	STADT- UND LANDESPLANUNG	-	-	-	-	-	-
25	GEMEINSCHAFTSDIENSTE, UMWELTSCHUTZ	20	30	5	-	-	-
26	ERHOLUNG UND KULTUR	50	100	14	-	-	-
27	ENERGIEGEGWINNUNG UND -VERSORGUNG	480	400	641	-	-	-
28	LAND- UND FORSTWIRTSCHAFT, FISCHEREI	5800	5160	5040	-	-	-
29	WARENPRODUZIERENDES GEWERBE (OHNE WASSER- UND ENERGIEGEGWINNUNG UND -VERSORGUNG)	20	30	60	-	-	-
30	VERKEHR UND NACHRICHTENUEBERMITTLUNG	2380	3530	6100	-	-	-
31	SONSTIGE WIRTSCHAFTSFOERDERUNG, -ORDNUNG UND -AUFSICHT	1570	1770	1930	-	-	-
32	SONSTIGE AUSGABEN	-	-	-	-	-	-
33	SCHULDENDIENSTE (ZINSAUSGABEN)	-	-	-	-	-	-
34	UEBERTRAGUNGEN INNERHALB DES STAATES	-	-	-	-	-	-
35	INSGESAMT	11780	12610	15780	-	-	-
ANTEILE IN %							
1	ALLGEMEINE STAATLICHE VERWALTUNG	1.0	2.5	2.5	-	-	-
2	ALLGEMEINE VERWALTUNG	-	-	-	-	-	-
3	AUSWAERTIGE ANGELEGENHEITEN	-	-	-	-	-	-
4	ALLGEMEINE FORSCHUNG	1.0	2.5	2.5	-	-	-
5	VERTEIDIGUNG	-	-	-	-	-	-
6	OEFFENTLICHE SICHERHEIT UND ORDNUNG	-	-	-	-	-	-
7	UNTERRICHTSWESEN	0.3	0.7	0.4	-	-	-
8	SCHULEN UND VORSCHULISCHE ERZIEHUNG	0.1	0.1	-	-	-	-
9	HOCHSCHULEN	-	-	0.3	-	-	-
10	SONSTIGES UNTERRICHTSWESEN	0.2	0.2	0.1	-	-	-
11	GESUNDHEITSWESEN	0.2	0.2	0.3	-	-	-
12	ANSTALTEN UND EINRICHTUNGEN DES GESUNDHEITSWESENS	0.2	0.2	0.2	-	-	-
13	SONSTIGES GESUNDHEITSWESEN	-	-	0.1	-	-	-
14	SOZIALE SICHERUNG	3.5	2.9	1.8	-	-	-
15	SOZIALVERSICHERUNG UND -HILFE	3.5	2.9	1.8	-	-	-
16	KRANKHEIT UND MUTTERSCHUTZ	-	-	-	-	-	-
17	ALTER, INVALIDITAET, HINTERBLIEBENE	-	-	-	-	-	-
18	ARBEITSLUSIGKEIT	-	-	-	-	-	-
19	FAMILIE	-	-	-	-	-	-
20	SONSTIGE SOZIALE HILFSSMASSNAHMEN	-	-	-	-	-	-
21	SOZIALE HILFswerKE	-	-	-	-	0.1	0.1
22	WOHNUNGSWESEN, STADT- UND LANDESPLANUNG, GEMEINSCHAFTSDIENSTE	7.6	6.7	6.9	5.0	6.2	5.7
23	WOHNUNGSWESEN	7.5	6.4	6.6	4.7	5.7	5.3
24	STADT- UND LANDESPLANUNG	-	-	-	-	-	-
25	GEMEINSCHAFTSDIENSTE, UMWELTSCHUTZ	0.2	0.2	0.3	0.3	0.5	0.3
26	ERHOLUNG UND KULTUR	0.4	0.8	0.9	0.9	1.1	1.3
27	ENERGIEGEGWINNUNG UND -VERSORGUNG	4.1	3.2	4.1	5.3	5.1	4.9
28	LAND- UND FORSTWIRTSCHAFT, FISCHEREI	49.2	40.9	31.9	32.1	28.2	30.5
29	WARENPRODUZIERENDES GEWERBE (OHNE WASSER- UND ENERGIEGEGWINNUNG UND -VERSORGUNG)	0.2	0.2	0.4	0.4	0.5	0.9
30	VERKEHR UND NACHRICHTENUEBERMITTLUNG	20.2	28.0	38.7	40.4	40.6	36.2
31	SONSTIGE WIRTSCHAFTSFOERDERUNG, -ORDNUNG UND -AUFSICHT	13.3	14.0	12.2	11.0	12.6	14.9
32	SONSTIGE AUSGABEN	-	-	-	-	-	-
33	SCHULDENDIENSTE (ZINSAUSGABEN)	-	-	-	-	-	-
34	UEBERTRAGUNGEN INNERHALB DES STAATES	-	-	-	-	-	-
35	INSGESAMT	100	100	100	100	100	100

1) ENTSpricht DEN GELEITSKORPERSCHEFTEN MIT AUSNAHME DER ZEILE 31 UND DER ZEILE 35, IN DENEN AUCH UEBERTRAGUNGEN DER SOZIALVERSICHERUNG ENTHALTEN SIND IN HOEHE VON (IN MILL. DM) 50 (1972), 50 (1971), 40 (1972), 50 (1973),

40 (1974), 150 (1975), 230 (1976), 370 (1977), 610 (1978), 860 (1979), 950 (1980), 900 (1981), 460 (1982).
2) VORLAEUFIGES ERGEBNIS.

21 SUBVENTIONEN DES STAATES NACH AUFGABENBEREICHEN

20.1 STAAT INSGESAMT 1)

LFD. NR.	GEGENSTAND DER NACHWEISUNG	1976	1977	1978	1979	1980	1981 2)	1982 2)
MILL. DM								
1	ALLGEMEINE STAATLICHE VERWALTUNG	680	720	770	950	950	1030	1250
2	ALLGEMEINE VERWALTUNG	-	-	-	-	-	-	-
3	AUSWAERTIGE ANGELEGENHEITEN	-	-	-	-	-	-	-
4	ALLGEMEINE FORSCHUNG	680	720	770	950	950	1030	1250
5	VERTEIDIGUNG	-	-	-	-	-	-	-
6	OFFENTLICHE SICHERHEIT UND ORDNUNG	-	-	-	-	-	-	-
7	UNTERRICHTSWESEN	80	90	10	30	40	40	60
8	SCHULEN UND VORSCHULISCHE ERZIEHUNG	-	-	10	10	10	-	10
9	HOCHSCHULEN	80	90	-	-	-	10	-
10	SONSTIGES UNTERRICHTSWESEN	-	-	-	20	30	30	50
11	GESUNDHEITSWESEN	90	130	150	150	160	210	220
12	ANSTALTEN UND EINRICHTUNGEN DES GESUNDHEITSWESENS	90	130	140	140	160	210	220
13	SONSTIGES GESUNDHEITSWESEN	-	-	10	10	-	-	-
14	SOZIALE SICHERUNG	390	460	560	610	420	520	660
15	SOZIALVERSICHERUNG UND -HILFE	370	440	540	590	400	490	640
16	KRANKHEIT UND MUTTERSCHUTZ	-	-	-	-	-	-	-
17	ALTER, INVALIDITAET, HINTERBLIEBENE	-	-	-	-	80	80	20
18	ARBEITSLOSIGKEIT	-	-	-	-	-	-	-
19	FAMILIE	-	-	-	-	-	-	-
20	SONSTIGE SOZIALE HILFSSMASSNAHMEN	-	-	-	-	320	410	620
21	SOZIALE HILFSWERKE	20	20	20	20	20	30	20
22	WOHNUNGSWESEN, STADT- UND LANDESPLANUNG, GEMEINSCHAFTSDIENSTE	1430	1690	1910	2010	2090	2250	2310
23	WOHNUNGSWESEN	1340	1610	1800	1930	1910	2160	2190
24	STADT- UND LANDESPLANUNG	-	-	10	-	100	-	-
25	GEMEINSCHAFTSDIENSTE, UMWELTSCHUTZ	90	80	100	80	80	90	120
26	ERHOLUNG UND KULTUR	280	300	320	350	400	450	480
27	ENERGIEGEGWINNUNG UND -VERSORGUNG	1750	2410	3300	4710	4290	3390	2990
28	LAND- UND FORSTWIRTSCHAFT, FISCHEREI	6550	7610	9060	8860	9030	7290	7630
29	WARENPRODUZIERENDES GEWERBE (OHNE WASSER- UND ENERGIEGEGWINNUNG UND -VERSORGUNG)	210	140	240	270	340	370	540
30	VERKEHR UND NACHRICHTENUEBERMITTLUNG	7090	7430	9070	8490	7340	7870	7960
31	SONSTIGE WIRTSCHAFTSFOERDERUNG, -ORDNUNG UND -AUFSICHT	3330	3520	4020	4480	5240	5470	5040
32	SONSTIGE AUSGABEN	-	-	-	-	-	-	-
33	SCHULDENDIENSTE (ZINSAUSGABEN)	-	-	-	-	-	-	-
34	UEBERTRAGUNGEN INNERHALB DES STAATES	-	-	-	-	-	-	-
35	INSGESAMT	21880	24500	29410	30910	30300	28890	29140
ANTEILE IN %								
1	ALLGEMEINE STAATLICHE VERWALTUNG	3.1	2.9	2.6	3.1	3.1	3.6	4.3
2	ALLGEMEINE VERWALTUNG	-	-	-	-	-	-	-
3	AUSWAERTIGE ANGELEGENHEITEN	-	-	-	-	-	-	-
4	ALLGEMEINE FORSCHUNG	3.1	2.9	2.6	3.1	3.1	3.6	4.3
5	VERTEIDIGUNG	-	-	-	-	-	-	-
6	OFFENTLICHE SICHERHEIT UND ORDNUNG	-	-	-	-	-	-	-
7	UNTERRICHTSWESEN	0.4	0.4	0.0	0.1	0.1	0.1	0.2
8	SCHULEN UND VORSCHULISCHE ERZIEHUNG	-	-	0.0	0.0	0.0	-	0.0
9	HOCHSCHULEN	0.4	0.4	-	-	-	0.0	-
10	SONSTIGES UNTERRICHTSWESEN	-	-	-	0.1	0.1	0.1	0.2
11	GESUNDHEITSWESEN	0.4	0.5	0.5	0.5	0.5	0.7	0.8
12	ANSTALTEN UND EINRICHTUNGEN DES GESUNDHEITSWESENS	0.4	0.5	0.5	0.5	0.5	0.7	0.8
13	SONSTIGES GESUNDHEITSWESEN	-	-	0.0	0.0	-	-	-
14	SOZIALE SICHERUNG	1.8	1.9	1.9	2.0	1.4	1.8	2.3
15	SOZIALVERSICHERUNG UND -HILFE	1.7	1.8	1.8	1.9	1.3	1.7	2.2
16	KRANKHEIT UND MUTTERSCHUTZ	-	-	-	-	-	-	-
17	ALTER, INVALIDITAET, HINTERBLIEBENE	-	-	-	-	0.3	0.3	0.1
18	ARBEITSLOSIGKEIT	-	-	-	-	-	-	-
19	FAMILIE	-	-	-	-	-	-	-
20	SONSTIGE SOZIALE HILFSSMASSNAHMEN	-	-	-	-	1.1	1.4	2.1
21	SOZIALE HILFSWERKE	0.1	0.1	0.1	0.1	0.1	0.1	0.1
22	WOHNUNGSWESEN, STADT- UND LANDESPLANUNG, GEMEINSCHAFTSDIENSTE	6.5	6.9	6.5	6.5	6.9	7.8	7.9
23	WOHNUNGSWESEN	6.1	6.6	6.1	6.2	6.3	7.5	7.5
24	STADT- UND LANDESPLANUNG	-	-	0.0	-	0.3	-	-
25	GEMEINSCHAFTSDIENSTE, UMWELTSCHUTZ	0.4	0.3	0.3	0.3	0.3	0.3	0.4
26	ERHOLUNG UND KULTUR	1.3	1.2	1.1	1.1	1.3	1.6	1.6
27	ENERGIEGEGWINNUNG UND -VERSORGUNG	8.0	9.8	11.2	15.2	14.2	11.7	10.3
28	LAND- UND FORSTWIRTSCHAFT, FISCHEREI	29.9	31.1	30.8	28.7	29.8	25.2	26.2
29	WARENPRODUZIERENDES GEWERBE (OHNE WASSER- UND ENERGIEGEGWINNUNG UND -VERSORGUNG)	1.0	0.6	0.8	0.9	1.1	1.3	1.9
30	VERKEHR UND NACHRICHTENUEBERMITTLUNG	32.4	30.3	30.8	27.5	26.2	27.2	27.3
31	SONSTIGE WIRTSCHAFTSFOERDERUNG, -ORDNUNG UND -AUFSICHT	15.2	14.4	13.7	14.5	17.3	18.9	17.3
32	SONSTIGE AUSGABEN	-	-	-	-	-	-	-
33	SCHULDENDIENSTE (ZINSAUSGABEN)	-	-	-	-	-	-	-
34	UEBERTRAGUNGEN INNERHALB DES STAATES	-	-	-	-	-	-	-
35	INSGESAMT	100	100	100	100	100	100	100

1) ENTSPRICHT DEN GEBIETSKOOPERATIONEN MIT AUSNAHME DER ZEILE 31 UND DER ZEILE 35, IN DENEN AUCH UEBERTRAGUNGEN DER SOZIALVERSICHERUNG ENTHALTEN SIND IN NEUE VON (IN MILL. DM) 50 (1970), 20 (1971), 40 (1972), 30 (1973),

40 (1974), 150 (1975), 230 (1976), 370 (1977), 610 (1978), 360 (1979), 950 (1980), 900 (1981), 460 (1982).
2) VORLAEUFIGES ERGEBNIS.

20 SUBVENTIONEN DES STAATES NACH AUFGABENBEREICHEN

20.2 BUND

LFD. NR.	GEGENSTAND DER NACHWEISUNG	1970	1971	1972	1973	1974	1975
MILL. DM							
1	ALLGEMEINE STAATLICHE VERWALTUNG	120	310	390	510	700	720
2	ALLGEMEINE VERWALTUNG	-	-	-	-	-	-
3	AUSWAERTIGE ANGELEGENHEITEN	-	-	-	-	-	-
4	ALLGEMEINE FORSCHUNG	120	310	390	510	700	720
5	VERTEIDIGUNG	-	-	-	-	-	-
6	OEFFENTLICHE SICHERHEIT UND ORDNUNG	-	-	-	-	-	-
7	UNTERRICHTSWESEN	-	-	-	-	-	-
8	SCHULEN UND VORSCHULISCHE ERZIEHUNG	-	-	-	-	-	-
9	HOCHSCHULEN	-	-	-	-	-	-
10	SONSTIGES UNTERRICHTSWESEN	-	-	-	-	-	-
11	GESUNDHEITSWESEN	-	-	-	-	-	-
12	ANSTALTEN UND EINRICHTUNGEN DES GESUNDHEITSWESENS	-	-	-	-	-	-
13	SONSTIGES GESUNDHEITSWESEN	-	-	-	-	-	-
14	SOZIALE SICHERUNG.....	260	190	140	110	40	40
15	SOZIALVERSICHERUNG UND -HILFE	260	190	140	110	40	40
16	KRANKHEIT UND MUTTERSCHUTZ	-	-	-	-	-	-
17	ALTER, INVALIDITAET, HINTERBLIEBENE	-	-	-	-	-	-
18	ARBEITSLOSIGKEIT	-	-	-	-	-	-
19	FAMILIE	-	-	-	-	-	-
20	SONSTIGE SOZIALE HILFSSMASSNAHMEN	-	-	-	-	-	-
21	SOZIALE HILFSSWERKE	-	-	-	-	-	-
22	WOHNUNGSWESEN, STADT- UND LANDESPLANUNG, GEMEINSCHAFTSDIENSTE	130	120	110	70	80	120
23	WOHNUNGSWESEN	130	120	110	70	80	120
24	STADT- UND LANDESPLANUNG	-	-	-	-	-	-
25	GEMEINSCHAFTSDIENSTE, UMWELTSCHUTZ	-	-	-	-	-	-
26	ERHOLUNG UND KULTUR	-	-	-	-	-	-
27	ENERGIEGEGWINNUNG UND -VERSORGUNG	320	260	430	700	700	830
28	LAND- UND FORSTWIRTSCHAFT, FISCHEREI	4700	3900	3890	4820	4080	4720
29	WARENPRODUZIERENDES GEWERBE (OHNE WASSER- UND ENERGIEGEGWINNUNG UND -VERSORGUNG)	20	30	40	60	90	180
30	VERKEHR UND NACHRICHTENUEBERMITTLUNG	2090	3090	5390	6690	6550	6010
31	SONSTIGE WIRTSCHAFTSFOERDERUNG, -ORDNUNG UND -AUFSICHT	880	970	960	1030	1120	1520
32	SONSTIGE AUSGABEN.....	-	-	-	-	-	-
33	SCHULDENDIENSTE (ZINSAUSGABEN).....	-	-	-	-	-	-
34	UEBERTRAGUNGEN INNERHALB DES STAATES.....	-	-	-	-	-	-
35	INSGESAMT	8520	8870	11350	13990	13360	14140
ANTEILE IN %							
1	ALLGEMEINE STAATLICHE VERWALTUNG	1.4	3.5	3.4	3.6	5.2	5.1
2	ALLGEMEINE VERWALTUNG	-	-	-	-	-	-
3	AUSWAERTIGE ANGELEGENHEITEN	-	-	-	-	-	-
4	ALLGEMEINE FORSCHUNG	1.4	3.5	3.4	3.6	5.2	5.1
5	VERTEIDIGUNG	-	-	-	-	-	-
6	OEFFENTLICHE SICHERHEIT UND ORDNUNG	-	-	-	-	-	-
7	UNTERRICHTSWESEN	-	-	-	-	-	-
8	SCHULEN UND VORSCHULISCHE ERZIEHUNG	-	-	-	-	-	-
9	HOCHSCHULEN	-	-	-	-	-	-
10	SONSTIGES UNTERRICHTSWESEN	-	-	-	-	-	-
11	GESUNDHEITSWESEN	-	-	-	-	-	-
12	ANSTALTEN UND EINRICHTUNGEN DES GESUNDHEITSWESENS	-	-	-	-	-	-
13	SONSTIGES GESUNDHEITSWESEN	-	-	-	-	-	-
14	SOZIALE SICHERUNG.....	3.1	2.1	1.2	0.8	0.3	0.3
15	SOZIALVERSICHERUNG UND -HILFE	3.1	2.1	1.2	0.8	0.3	0.3
16	KRANKHEIT UND MUTTERSCHUTZ	-	-	-	-	-	-
17	ALTER, INVALIDITAET, HINTERBLIEBENE	-	-	-	-	-	-
18	ARBEITSLOSIGKEIT	-	-	-	-	-	-
19	FAMILIE	-	-	-	-	-	-
20	SONSTIGE SOZIALE HILFSSMASSNAHMEN	-	-	-	-	-	-
21	SOZIALE HILFSSWERKE	-	-	-	-	-	-
22	WOHNUNGSWESEN, STADT- UND LANDESPLANUNG, GEMEINSCHAFTSDIENSTE	1.5	1.4	1.0	0.5	0.6	0.8
23	WOHNUNGSWESEN	1.5	1.4	1.0	0.5	0.6	0.8
24	STADT- UND LANDESPLANUNG	-	-	-	-	-	-
25	GEMEINSCHAFTSDIENSTE, UMWELTSCHUTZ	-	-	-	-	-	-
26	ERHOLUNG UND KULTUR	-	-	-	-	-	-
27	ENERGIEGEGWINNUNG UND -VERSORGUNG	3.8	2.9	3.8	5.0	5.2	5.9
28	LAND- UND FORSTWIRTSCHAFT, FISCHEREI	55.2	44.0	34.3	34.5	30.5	33.4
29	WARENPRODUZIERENDES GEWERBE (OHNE WASSER- UND ENERGIEGEGWINNUNG UND -VERSORGUNG)	0.2	0.3	0.4	0.4	0.7	1.3
30	VERKEHR UND NACHRICHTENUEBERMITTLUNG	24.5	34.8	47.5	47.8	49.0	42.5
31	SONSTIGE WIRTSCHAFTSFOERDERUNG, -ORDNUNG UND -AUFSICHT	10.3	10.9	8.5	7.4	8.4	10.7
32	SONSTIGE AUSGABEN.....	-	-	-	-	-	-
33	SCHULDENDIENSTE (ZINSAUSGABEN).....	-	-	-	-	-	-
34	UEBERTRAGUNGEN INNERHALB DES STAATES.....	-	-	-	-	-	-
35	INSGESAMT	100	100	100	100	100	100
10	VORLAUEFIGES ERGEBNIS.						

20 SUBVENTIONEN DES STAATES NACH AUFGABENBEREICHEN

20,2 BUND

LFD. NR.	GEGENSTAND DER NACHWEISUNG	1976	1977	1978	1979	1980	1981 1)	1982 1)
MILL. DM								
1	ALLGEMEINE STAATLICHE VERWALTUNG	630	720	770	950	950	1030	1250
2	ALLGEMEINE VERWALTUNG	-	-	-	-	-	-	-
3	AUSWAERTIGE ANGELEGENHEITEN	-	-	-	-	-	-	-
4	ALLGEMEINE FORSCHUNG	680	720	770	950	950	1030	1250
5	VERTEIDIGUNG	-	-	-	-	-	-	-
6	OEFFENTLICHE SICHERHEIT UND ORDNUNG	-	-	-	-	-	-	-
7	UNTERRICHTSWESEN	-	-	-	-	-	-	-
8	SCHULEN UND VORSCHULISCHE ERZIEHUNG	-	-	-	-	-	-	-
9	HOCHSCHULEN	-	-	-	-	-	-	-
10	SONSTIGES UNTERRICHTSWESEN	-	-	-	-	-	-	-
11	GESUNDHEITSWESEN	-	-	-	-	-	-	-
12	ANSTALTEN UND EINRICHTUNGEN DES GESUNDHEITSWESENS	-	-	-	-	-	-	-
13	SONSTIGES GESUNDHEITSWESEN	-	-	-	-	-	-	-
14	SOZIALE SICHERUNG	110	100	120	130	130	180	180
15	SOZIALVERSICHERUNG UND -HILFE	110	100	120	130	130	180	180
16	KRANKHEIT UND MUTTERSCHUTZ	-	-	-	-	-	-	-
17	ALTER, INVALIDITAET, HINTERBLIEBENE	-	-	-	-	60	80	20
18	ARBEITSLOSIGKEIT	-	-	-	-	-	-	-
19	FAMILIE	-	-	-	-	-	-	-
20	SONSTIGE SOZIALE HILFSSMASSNAHMEN	-	-	-	-	70	100	160
21	SOZIALE HILFswerKE	-	-	-	-	-	-	-
22	WOHNUNGSWESEN, STADT- UND LANDESPLANUNG, GEMEINSCHAFTSDIENSTE	160	210	290	320	350	480	660
23	WOHNUNGSWESEN	160	210	290	320	350	480	660
24	STADT- UND LANDESPLANUNG	-	-	-	-	-	-	-
25	GEMEINSCHAFTSDIENSTE, UMWELTSCHUTZ	-	-	-	-	-	-	-
26	ERHOLUNG UND KULTUR	-	-	-	-	-	-	-
27	ENERGIEGEGWINNUNG UND -VERSORGUNG	1550	2080	2770	4000	3630	2890	2660
28	LAND- UND FORSTWIRTSCHAFT, FISCHEREI	5160	6290	7760	7590	7790	6270	6490
29	WARENPRODUZIERENDES GEWERBE (OHNE WASSER- UND ENERGIEGEGWINNUNG UND -VERSORGUNG)	200	130	230	260	330	360	540
30	VERKEHR UND NACHRICHTENUEBERMITTLUNG	5750	5820	7380	6850	5620	6120	6170
31	SONSTIGE WIRTSCHAFTSFOERDERUNG, -ORDNUNG UND -AUFSICHT	1610	1660	1780	1820	2130	2470	2550
32	SONSTIGE AUSGABEN	-	-	-	-	-	-	-
33	SCHULDENDIENSTE (ZINSAUSGABEN)	-	-	-	-	-	-	-
34	UEBERTRAGUNGEN INNERHALB DES STAATES	-	-	-	-	-	-	-
35	INSGESAMT	15220	17010	21100	21920	20930	19800	20500
ANTEILE IN %								
1	ALLGEMEINE STAATLICHE VERWALTUNG	4.5	4.2	3.6	4.3	4.5	5.2	6.1
2	ALLGEMEINE VERWALTUNG	-	-	-	-	-	-	-
3	AUSWAERTIGE ANGELEGENHEITEN	-	-	-	-	-	-	-
4	ALLGEMEINE FORSCHUNG	4.5	4.2	3.6	4.3	4.5	5.2	6.1
5	VERTEIDIGUNG	-	-	-	-	-	-	-
6	OEFFENTLICHE SICHERHEIT UND ORDNUNG	-	-	-	-	-	-	-
7	UNTERRICHTSWESEN	-	-	-	-	-	-	-
8	SCHULEN UND VORSCHULISCHE ERZIEHUNG	-	-	-	-	-	-	-
9	HOCHSCHULEN	-	-	-	-	-	-	-
10	SONSTIGES UNTERRICHTSWESEN	-	-	-	-	-	-	-
11	GESUNDHEITSWESEN	-	-	-	-	-	-	-
12	ANSTALTEN UND EINRICHTUNGEN DES GESUNDHEITSWESENS	-	-	-	-	-	-	-
13	SONSTIGES GESUNDHEITSWESEN	-	-	-	-	-	-	-
14	SOZIALE SICHERUNG	0.7	0.6	0.6	0.6	0.6	0.9	0.9
15	SOZIALVERSICHERUNG UND -HILFE	0.7	0.6	0.6	0.6	0.6	0.9	0.9
16	KRANKHEIT UND MUTTERSCHUTZ	-	-	-	-	-	-	-
17	ALTER, INVALIDITAET, HINTERBLIEBENE	-	-	-	-	0.3	0.4	0.1
18	ARBEITSLOSIGKEIT	-	-	-	-	-	-	-
19	FAMILIE	-	-	-	-	-	-	-
20	SONSTIGE SOZIALE HILFSSMASSNAHMEN	-	-	-	-	0.3	0.5	0.8
21	SOZIALE HILFswerKE	-	-	-	-	-	-	-
22	WOHNUNGSWESEN, STADT- UND LANDESPLANUNG, GEMEINSCHAFTSDIENSTE	1.1	1.2	1.4	1.5	1.7	2.4	3.2
23	WOHNUNGSWESEN	1.1	1.2	1.4	1.5	1.7	2.4	3.2
24	STADT- UND LANDESPLANUNG	-	-	-	-	-	-	-
25	GEMEINSCHAFTSDIENSTE, UMWELTSCHUTZ	-	-	-	-	-	-	-
26	ERHOLUNG UND KULTUR	-	-	-	-	-	-	-
27	ENERGIEGEGWINNUNG UND -VERSORGUNG	10.2	12.2	13.1	18.2	17.3	14.6	13.0
28	LAND- UND FORSTWIRTSCHAFT, FISCHEREI	33.9	37.0	36.8	34.6	37.2	31.7	31.7
29	WARENPRODUZIERENDES GEWERBE (OHNE WASSER- UND ENERGIEGEGWINNUNG UND -VERSORGUNG)	1.3	0.8	1.1	1.2	1.6	1.8	2.6
30	VERKEHR UND NACHRICHTENUEBERMITTLUNG	37.8	34.2	35.0	31.3	26.9	30.9	30.1
31	SONSTIGE WIRTSCHAFTSFOERDERUNG, -ORDNUNG UND -AUFSICHT	10.6	9.8	8.4	8.3	10.2	12.5	12.4
32	SONSTIGE AUSGABEN	-	-	-	-	-	-	-
33	SCHULDENDIENSTE (ZINSAUSGABEN)	-	-	-	-	-	-	-
34	UEBERTRAGUNGEN INNERHALB DES STAATES	-	-	-	-	-	-	-
35	INSGESAMT	100	100	100	100	100	100	100

1) VORLAEUFIGES ERGEBNIS.

23 SUBVENTIOMEN DES STAATES NACH AUFGABENBEREICHEN

20.3 LAENDER

LFD. NR.	GEGENSTAND DER NACHWEISUNG	1970	1971	1972	1973	1974	1975
MILL. DM							
1	ALLGEMEINE STAATLICHE VERWALTUNG	-	-	-	-	-	-
2	ALLGEMEINE VERWALTUNG	-	-	-	-	-	-
3	AUSWAERTIGE ANGELEGENHEITEN	-	-	-	-	-	-
4	ALLGEMEINE FORSCHUNG	-	-	-	-	-	-
5	VERTEIDIGUNG	-	-	-	-	-	-
6	OEFFENTLICHE SICHERHEIT UND ORDNUNG	-	-	-	-	-	-
7	UNTERRICHTSWESEN	30	90	60	80	80	80
8	SCHULEN UND VORSCHULISCHE ERZIEHUNG	10	10	-	-	-	-
9	HOCHSCHULEN	-	60	40	70	80	80
10	SONSTIGES UNTERRICHTSWESEN	20	20	20	10	-	-
11	GESUNDHEITSWESEN	20	20	40	30	60	80
12	ANSTALTEN UND EINRICHTUNGEN DES GESUNDHEITSWESENS	20	20	30	30	60	80
13	SONSTIGES GESUNDHEITSWESEN	-	-	10	-	-	-
14	SOZIALE SICHERUNG	150	170	150	180	180	180
15	SOZIALVERSICHERUNG UND -HILFE	150	170	150	180	180	180
16	KRANKHEIT UND MUTTERSCHUTZ	-	-	-	-	-	-
17	ALTER, INVALIDITAET, HINTERBLIEBENE	-	-	-	-	-	-
18	ARBEITSLOSIGKEIT	-	-	-	-	-	-
19	FAMILIE	-	-	-	-	-	-
20	SONSTIGE SOZIALE HILFSSMASSNAHMEN	-	-	-	-	-	-
21	SOZIALE HILFSWERKE	-	-	-	-	-	-
22	WOHNUNGSWESEN, STADT- UND LANDESPLANUNG, GEMEINSCHAFTSDIENSTE	730	680	920	780	970	920
23	WOHNUNGSWESEN	710	650	870	730	900	870
24	STADT- UND LANDESPLANUNG	-	-	-	-	-	-
25	GEMEINSCHAFTSDIENSTE, UMWELTSCHUTZ	20	30	50	50	70	50
26	ERHOLUNG UND KULTUR	50	80	100	110	130	140
27	ENERGIEGEWINNUNG UND -VERSORGUNG	160	140	200	270	250	150
28	LAND- UND FORSTWIRTSCHAFT, FISCHEREI	1100	1260	1150	1170	1240	1480
29	WARENPRODUZIERENDES GEWERBE (OHNE WASSER- UND ENERGIEGEWINNUNG UND -VERSORGUNG)	-	-	20	20	10	10
30	VERKEHR UND NACHRICHTENUEBERMITTLUNG	190	320	350	430	550	710
31	SONSTIGE WIRTSCHAFTSFOERDERUNG, -ORDNUNG UND -AUFSICHT	570	650	850	900	1120	1260
32	SONSTIGE AUSGABEN	-	-	-	-	-	-
33	SCHULDENDIENSTE (ZINSAUSGABEN)	-	-	-	-	-	-
34	UEBERTRAGUNGEN INNERHALB DES STAATES	-	-	-	-	-	-
35	INSGESAMT	3000	3410	3840	3970	4590	5010
ANTEILE IN %							
1	ALLGEMEINE STAATLICHE VERWALTUNG	-	-	-	-	-	-
2	ALLGEMEINE VERWALTUNG	-	-	-	-	-	-
3	AUSWAERTIGE ANGELEGENHEITEN	-	-	-	-	-	-
4	ALLGEMEINE FORSCHUNG	-	-	-	-	-	-
5	VERTEIDIGUNG	-	-	-	-	-	-
6	OEFFENTLICHE SICHERHEIT UND ORDNUNG	-	-	-	-	-	-
7	UNTERRICHTSWESEN	1.0	2.6	1.6	2.0	1.7	1.6
8	SCHULEN UND VORSCHULISCHE ERZIEHUNG	0.3	0.3	-	-	-	-
9	HOCHSCHULEN	-	1.8	1.0	1.8	1.7	1.6
10	SONSTIGES UNTERRICHTSWESEN	0.7	0.6	0.5	0.3	-	-
11	GESUNDHEITSWESEN	0.7	0.6	1.0	0.8	1.3	1.6
12	ANSTALTEN UND EINRICHTUNGEN DES GESUNDHEITSWESENS	0.7	0.6	0.8	0.8	1.3	1.6
13	SONSTIGES GESUNDHEITSWESEN	-	-	0.3	-	-	-
14	SOZIALE SICHERUNG	5.0	5.0	3.9	4.5	3.9	3.6
15	SOZIALVERSICHERUNG UND -HILFE	5.0	5.0	3.9	4.5	3.9	3.6
16	KRANKHEIT UND MUTTERSCHUTZ	-	-	-	-	-	-
17	ALTER, INVALIDITAET, HINTERBLIEBENE	-	-	-	-	-	-
18	ARBEITSLOSIGKEIT	-	-	-	-	-	-
19	FAMILIE	-	-	-	-	-	-
20	SONSTIGE SOZIALE HILFSSMASSNAHMEN	-	-	-	-	-	-
21	SOZIALE HILFSWERKE	-	-	-	-	-	-
22	WOHNUNGSWESEN, STADT- UND LANDESPLANUNG, GEMEINSCHAFTSDIENSTE	24.3	19.9	24.0	19.6	21.1	18.4
23	WOHNUNGSWESEN	23.7	19.1	22.7	18.4	19.6	17.4
24	STADT- UND LANDESPLANUNG	-	-	-	-	-	-
25	GEMEINSCHAFTSDIENSTE, UMWELTSCHUTZ	0.7	0.9	1.3	1.3	1.5	1.0
26	ERHOLUNG UND KULTUR	1.7	2.3	2.6	2.8	2.8	2.8
27	ENERGIEGEWINNUNG UND -VERSORGUNG	5.3	4.1	5.2	6.8	5.4	3.0
28	LAND- UND FORSTWIRTSCHAFT, FISCHEREI	36.7	37.3	29.9	29.5	27.0	29.5
29	WARENPRODUZIERENDES GEWERBE (OHNE WASSER- UND ENERGIEGEWINNUNG UND -VERSORGUNG)	-	-	0.5	0.5	0.2	0.2
30	VERKEHR UND NACHRICHTENUEBERMITTLUNG	6.3	9.4	9.1	10.8	12.0	14.2
31	SONSTIGE WIRTSCHAFTSFOERDERUNG, -ORDNUNG UND -AUFSICHT	19.0	19.1	22.1	22.7	24.4	25.1
32	SONSTIGE AUSGABEN	-	-	-	-	-	-
33	SCHULDENDIENSTE (ZINSAUSGABEN)	-	-	-	-	-	-
34	UEBERTRAGUNGEN INNERHALB DES STAATES	-	-	-	-	-	-
35	INSGESAMT	100	103	100	100	100	100

1) VORLAUEFIGES ERGEBNIS.

20 SUBVENTIONEN DES STAATES NACH AUFGABENBEREICHEN
20.3 LAENDER

LFD. NR.	GEGENSTAND DER NACHWEISUNG	1976	1977	1978	1979	1980	1981 1)	1982 1)
MILL. DM								
1	ALLGEMEINE STAATLICHE VERWALTUNG	-	-	-	-	-	-	-
2	ALLGEMEINE VERWALTUNG	-	-	-	-	-	-	-
3	AUSWAERTIGE ANGELEGENHEITEN	-	-	-	-	-	-	-
4	ALLGEMEINE FORSCHUNG	-	-	-	-	-	-	-
5	VERTEIDIGUNG	-	-	-	-	-	-	-
6	OEFFENTLICHE SICHERHEIT UND ORDNUNG	-	-	-	-	-	-	-
7	UNTERRICHTSWESEN	80	90	10	30	30	30	50
8	SCHULEN UND VORSCHULISCHE ERZIEHUNG	-	-	10	10	10	-	10
9	HOCHSCHULEN	80	90	-	-	-	10	-
10	SONSTIGES UNTERRICHTSWESEN	-	-	-	20	20	20	40
11	GESUNDHEITSWESEN	50	80	80	80	80	130	140
12	ANSTALTEN UND EINRICHTUNGEN DES GESUNDHEITSWESENS	50	80	70	70	80	130	140
13	SONSTIGES GESUNDHEITSWESEN	-	-	10	10	-	-	-
14	SOZIALE SICHERUNG	260	340	420	460	270	280	420
15	SOZIALVERSICHERUNG UND -HILFE	260	340	420	460	270	270	420
16	KRANKHEIT UND MUTTERSCHUTZ	-	-	-	-	-	-	-
17	ALTER, INVALIDITAET, HINTERBLIEBENE	-	-	-	-	20	-	-
18	ARBEITSLOSIGKEIT	-	-	-	-	-	-	-
19	FAMILIE	-	-	-	-	-	-	-
20	SONSTIGE SOZIALE HILFSSMASSNAHMEN	-	-	-	-	250	270	420
21	SOZIALE HILFSWERKE	-	-	-	-	-	10	-
22	WOHNUNGSWESEN, STADT- UND LANDESPLANUNG, GEMEINSCHAFTSDIENSTE	1130	1330	1460	1530	1550	1570	1450
23	WOHNUNGSWESEN	1060	1270	1390	1480	1420	1530	1380
24	STADT- UND LANDESPLANUNG	-	-	-	-	100	-	-
25	GEMEINSCHAFTSDIENSTE, UMWELTSCHUTZ	70	60	70	50	30	40	70
26	ERHOLUNG UND KULTUR	150	160	170	190	220	240	280
27	ENERGIEGEGWINNUNG UND -VERSORGUNG	170	290	510	690	650	490	320
28	LAND- UND FORSTWIRTSCHAFT, FISCHEREI	1380	1310	1290	1260	1230	1010	1130
29	WARENPRODUZIERENDES GEWERBE (OHNE WASSER- UND ENERGIEGEGWINNUNG UND -VERSORGUNG)	10	10	10	10	10	10	-
30	VERKEHR UND NACHRICHTENUEBERMITTLUNG	750	890	1020	1020	1020	1070	1120
31	SONSTIGE WIRTSCHAFTSFOERDERUNG, -ORDNUNG UND -AUFSICHT	1370	1390	1490	1630	1970	1890	1830
32	SONSTIGE AUSGABEN	-	-	-	-	-	-	-
33	SCHULDENDIENSTE (ZINSAUSGABEN)	-	-	-	-	-	-	-
34	UEBERTRAGUNGEN INNERHALB DES STAATES	-	-	-	-	-	-	-
35	INSGESAMT	5350	5890	6460	6900	7030	6720	6740
ANTEILE IN %								
1	ALLGEMEINE STAATLICHE VERWALTUNG	-	-	-	-	-	-	-
2	ALLGEMEINE VERWALTUNG	-	-	-	-	-	-	-
3	AUSWAERTIGE ANGELEGENHEITEN	-	-	-	-	-	-	-
4	ALLGEMEINE FORSCHUNG	-	-	-	-	-	-	-
5	VERTEIDIGUNG	-	-	-	-	-	-	-
6	OEFFENTLICHE SICHERHEIT UND ORDNUNG	-	-	-	-	-	-	-
7	UNTERRICHTSWESEN	1.5	1.5	0.2	0.4	0.4	0.4	0.7
8	SCHULEN UND VORSCHULISCHE ERZIEHUNG	-	-	0.2	0.1	0.1	-	0.1
9	HOCHSCHULEN	1.5	1.5	-	-	-	0.1	-
10	SONSTIGES UNTERRICHTSWESEN	-	-	-	0.3	0.3	0.3	0.6
11	GESUNDHEITSWESEN	0.9	1.4	1.2	1.2	1.1	1.9	2.1
12	ANSTALTEN UND EINRICHTUNGEN DES GESUNDHEITSWESENS	0.9	1.4	1.1	1.0	1.1	1.9	2.1
13	SONSTIGES GESUNDHEITSWESEN	-	-	0.2	0.1	-	-	-
14	SOZIALE SICHERUNG	4.9	5.8	6.5	6.7	3.8	4.2	6.2
15	SOZIALVERSICHERUNG UND -HILFE	4.9	5.8	6.5	6.7	3.8	4.0	6.2
16	KRANKHEIT UND MUTTERSCHUTZ	-	-	-	-	-	-	-
17	ALTER, INVALIDITAET, HINTERBLIEBENE	-	-	-	-	0.3	-	-
18	ARBEITSLOSIGKEIT	-	-	-	-	-	-	-
19	FAMILIE	-	-	-	-	-	-	-
20	SONSTIGE SOZIALE HILFSSMASSNAHMEN	-	-	-	-	3.6	4.0	6.2
21	SOZIALE HILFSWERKE	-	-	-	-	-	0.1	-
22	WOHNUNGSWESEN, STADT- UND LANDESPLANUNG, GEMEINSCHAFTSDIENSTE	21.1	22.6	22.6	22.2	22.0	23.4	21.5
23	WOHNUNGSWESEN	19.8	21.6	21.5	21.4	20.2	22.8	20.5
24	STADT- UND LANDESPLANUNG	-	-	-	-	1.4	-	-
25	GEMEINSCHAFTSDIENSTE, UMWELTSCHUTZ	1.3	1.0	1.1	0.7	0.4	0.6	1.0
26	ERHOLUNG UND KULTUR	2.8	2.7	2.6	2.8	3.1	3.6	4.2
27	ENERGIEGEGWINNUNG UND -VERSORGUNG	3.2	4.9	7.9	10.0	9.2	7.3	4.7
28	LAND- UND FORSTWIRTSCHAFT, FISCHEREI	25.6	22.2	20.0	18.3	17.5	15.0	16.8
29	WARENPRODUZIERENDES GEWERBE (OHNE WASSER- UND ENERGIEGEGWINNUNG UND -VERSORGUNG)	0.2	0.2	0.2	0.1	0.1	0.1	-
30	VERKEHR UND NACHRICHTENUEBERMITTLUNG	14.0	15.1	15.8	14.8	14.5	15.9	16.6
31	SONSTIGE WIRTSCHAFTSFOERDERUNG, -ORDNUNG UND -AUFSICHT	25.6	23.6	23.1	23.6	28.0	28.1	27.2
32	SONSTIGE AUSGABEN	-	-	-	-	-	-	-
33	SCHULDENDIENSTE (ZINSAUSGABEN)	-	-	-	-	-	-	-
34	UEBERTRAGUNGEN INNERHALB DES STAATES	-	-	-	-	-	-	-
35	INSGESAMT	100	100	100	100	100	100	100

1) VORLAEUFIGES ERGEBNIS.

23 SUBVENTIONEN DES STAATES NACH AUFGABENBEREICHEN

20.4 GEMEINDEN

LFD. NR.	GEGENSTAND DER NACHWEISUNG	1970	1971	1972	1973	1974	1975
MILL. DM							
1	ALLGEMEINE STAATLICHE VERWALTUNG	-	-	-	-	-	-
2	ALLGEMEINE VERWALTUNG	-	-	-	-	-	-
3	AUSWAERTIGE ANGELEGENHEITEN	-	-	-	-	-	-
4	ALLGEMEINE FORSCHUNG	-	-	-	-	-	-
5	VERTEIDIGUNG	-	-	-	-	-	-
6	OEFFENTLICHE SICHERHEIT UND ORDNUNG	-	-	-	-	-	-
7	UNTERRICHTSWESEN	-	-	-	-	-	-
8	SCHULEN UND VORSCHULISCHE ERZIEHUNG	-	-	-	-	-	-
9	HOCHSCHULEN	-	-	-	-	-	-
10	SONSTIGES UNTERRICHTSWESEN	-	-	-	-	-	-
11	GESUNDHEITSWESEN	-	-	-	-	10	20
12	ANSTALTEN UND EINRICHTUNGEN DES GESUNDHEITSWESENS	-	-	-	-	10	20
13	SONSTIGES GESUNDHEITSWESEN	-	-	-	-	-	-
14	SOZIALE SICHERUNG	-	-	-	-	10	20
15	SOZIALVERSICHERUNG UND -HILFE	-	-	-	-	-	-
16	KRANKHEIT UND MUTTERSCHUTZ
17	ALTER, INVALIDITAET, HINTERBLIEBENE
18	ARBEITSLOSIGKEIT
19	FAMILIE
20	SONSTIGE SOZIALE HILFSSMASSNAHMEN
21	SOZIALE HILFSWERKE	-	-	-	-	10	20
22	WOHNUNGSWESEN, STADT- UND LANDESPLANUNG, GEMEINSCHAFTSDIENSTE	40	40	60	80	110	120
23	WOHNUNGSWESEN	40	40	60	70	90	100
24	STADT- UND LANDESPLANUNG	-	-	-	-	-	-
25	GEMEINSCHAFTSDIENSTE, UMWELTSCHUTZ	-	-	-	10	20	20
26	ERHOLUNG UND KULTUR	-	20	40	60	80	120
27	ENERGIEGEGWINNUNG UND -VERSORGUNG	-	-	10	10	20	20
28	LAND- UND FORSTWIRTSCHAFT, FISCHEREI	-	-	-	-	-	10
29	WARENPRODUZIERENDES GEWERBE (OHNE WASSER- UND ENERGIEGEGWINNUNG UND -VERSORGUNG)	-	-	-	-	-	-
30	VERKEHR UND NACHRICHTENUEBERMITTLUNG	100	120	360	420	550	660
31	SONSTIGE WIRTSCHAFTSFOERDERUNG, -ORDNUNG UND -AUFSICHT	70	70	80	90	90	110
32	SONSTIGE AUSGABEN	-	-	-	-	-	-
33	SCHULDENDIENSTE (ZINSAUSGABEN)	-	-	-	-	-	-
34	UEBERTRAGUNGEN INNERHALB DES STAATES	-	-	-	-	-	-
35	INSGESAMT	210	250	550	660	870	1080
ANTEILE IN %							
1	ALLGEMEINE STAATLICHE VERWALTUNG	-	-	-	-	-	-
2	ALLGEMEINE VERWALTUNG	-	-	-	-	-	-
3	AUSWAERTIGE ANGELEGENHEITEN	-	-	-	-	-	-
4	ALLGEMEINE FORSCHUNG	-	-	-	-	-	-
5	VERTEIDIGUNG	-	-	-	-	-	-
6	OEFFENTLICHE SICHERHEIT UND ORDNUNG	-	-	-	-	-	-
7	UNTERRICHTSWESEN	-	-	-	-	-	-
8	SCHULEN UND VORSCHULISCHE ERZIEHUNG	-	-	-	-	-	-
9	HOCHSCHULEN	-	-	-	-	-	-
10	SONSTIGES UNTERRICHTSWESEN	-	-	-	-	-	-
11	GESUNDHEITSWESEN	-	-	-	-	1.1	1.9
12	ANSTALTEN UND EINRICHTUNGEN DES GESUNDHEITSWESENS	-	-	-	-	1.1	1.9
13	SONSTIGES GESUNDHEITSWESEN	-	-	-	-	-	-
14	SOZIALE SICHERUNG	-	-	-	-	1.1	1.9
15	SOZIALVERSICHERUNG UND -HILFE	-	-	-	-	-	-
16	KRANKHEIT UND MUTTERSCHUTZ
17	ALTER, INVALIDITAET, HINTERBLIEBENE
18	ARBEITSLUSIGKEIT
19	FAMILIE
20	SONSTIGE SOZIALE HILFSSMASSNAHMEN
21	SOZIALE HILFSWERKE	-	-	-	-	1.1	1.9
22	WOHNUNGSWESEN, STADT- UND LANDESPLANUNG, GEMEINSCHAFTSDIENSTE	19.0	16.0	10.9	12.1	12.6	11.1
23	WOHNUNGSWESEN	19.0	16.0	10.9	10.6	10.3	9.3
24	STADT- UND LANDESPLANUNG	-	-	-	-	-	-
25	GEMEINSCHAFTSDIENSTE, UMWELTSCHUTZ	-	-	-	1.5	2.3	1.9
26	ERHOLUNG UND KULTUR	-	8.0	7.3	9.1	9.2	11.1
27	ENERGIEGEGWINNUNG UND -VERSORGUNG	-	-	1.8	1.5	2.3	1.9
28	LAND- UND FORSTWIRTSCHAFT, FISCHEREI	-	-	-	-	-	0.9
29	WARENPRODUZIERENDES GEWERBE (OHNE WASSER- UND ENERGIEGEGWINNUNG UND -VERSORGUNG)	-	-	-	-	-	-
30	VERKEHR UND NACHRICHTENUEBERMITTLUNG	47.6	48.0	65.5	63.6	63.2	61.1
31	SONSTIGE WIRTSCHAFTSFOERDERUNG, -ORDNUNG UND -AUFSICHT	33.3	28.0	14.5	13.6	10.3	10.2
32	SONSTIGE AUSGABEN	-	-	-	-	-	-
33	SCHULDENDIENSTE (ZINSAUSGABEN)	-	-	-	-	-	-
34	UEBERTRAGUNGEN INNERHALB DES STAATES	-	-	-	-	-	-
35	INSGESAMT	100	100	100	100	100	100
1)	VORLAUEFIGES ERGEBNIS.						

20 SUBVENTIONEN DES STAATES NACH AUFGABENBEREICHEN

20.4 GEMEINDEN

LFD. NR.	GEGENSTAND DER NACHWEISUNG	1976	1977	1978	1979	1980	1981 1)	1982 1)
MILL. DM								
1	ALLGEMEINE STAATLICHE VERWALTUNG	-	-	-	-	-	-	-
2	ALLGEMEINE VERWALTUNG	-	-	-	-	-	-	-
3	AUSWAERTIGE ANGELEGENHEITEN	-	-	-	-	-	-	-
4	ALLGEMEINE FORSCHUNG	-	-	-	-	-	-	-
5	VERTEIDIGUNG	-	-	-	-	-	-	-
6	OEFFENTLICHE SICHERHEIT UND ORDNUNG	-	-	-	-	-	-	-
7	UNTERRICHTSWESEN	-	-	-	-	10	10	10
8	SCHULEN UND VORSCHULISCH. ERZIEHUNG	-	-	-	-	-	-	-
9	HOCHSCHULEN	-	-	-	-	10	10	10
10	SONSTIGES UNTERRICHTSWESEN	-	-	-	-	-	-	-
11	GESUNDHEITSWESEN	40	50	70	70	80	80	80
12	ANSTALTEN UND EINRICHTUNGEN DES GESUNDHEITSWESENS	40	50	70	70	80	80	80
13	SONSTIGES GESUNDHEITSWESEN	-	-	-	-	-	-	-
14	SOZIALE SICHERUNG	20	20	20	20	20	60	60
15	SOZIALVERSICHERUNG UND -HILFE	-	-	-	-	-	40	40
16	KRANKHEIT UND MUTTERSCHUTZ	-	-	-	-	-	-	-
17	ALTER, INVALIDITAET, HINTERBLIEBENE	-	-	-	-	-	-	-
18	ARBEITSLOSIGKEIT	-	-	-	-	-	-	-
19	FAMILIE	-	-	-	-	-	-	-
20	SONSTIGE SOZIALE HILFSSMASSNAHMEN	-	-	-	-	-	40	40
21	SOZIALE HILFSWERKE	20	20	20	20	20	20	20
22	WOHNUNGSWESEN, STADT- UND LANDESPLANUNG, GEMEINSCHAFTSDIENSTE	140	150	160	160	190	200	200
23	WOHNUNGSWESEN	120	130	120	130	140	150	150
24	STADT- UND LANDESPLANUNG	-	-	10	-	-	-	-
25	GEMEINSCHAFTSDIENSTE, UMWELTSCHUTZ	20	20	30	30	50	50	50
26	ERHOLUNG UND KULTUR	130	140	150	160	180	210	200
27	ENERGIEGEWINNUNG UND -VERSORGUNG	30	40	20	20	10	10	10
28	LAND- UND FORSTWIRTSCHAFT, FISCHEREI	10	10	10	10	10	10	10
29	WARENPRODUZIERENDES GEWERLE (OHNE WASSER- UND ENERGIEGEWINNUNG UND -VERSORGUNG)	-	-	-	-	-	-	-
30	VERKEHR UND NACHRICHTENUEBERMITTLUNG	590	720	670	620	700	680	670
31	SONSTIGE WIRTSCHAFTSFOERDERUNG, -ORDNUNG UND -AUF SICHT	120	100	140	170	190	210	200
32	SONSTIGE AUSGABEN	-	-	-	-	-	-	-
33	SCHULDENDIENSTE (ZINSAUSGABEN)	-	-	-	-	-	-	-
34	UEBERTRAGUNGEN INNERHALB DES STAATES	-	-	-	-	-	-	-
35	INSGESAMT	1080	1230	1240	1230	1390	1470	1440
ANTEILE IN %								
1	ALLGEMEINE STAATLICHE VERWALTUNG	-	-	-	-	-	-	-
2	ALLGEMEINE VERWALTUNG	-	-	-	-	-	-	-
3	AUSWAERTIGE ANGELEGENHEITEN	-	-	-	-	-	-	-
4	ALLGEMEINE FORSCHUNG	-	-	-	-	-	-	-
5	VERTEIDIGUNG	-	-	-	-	-	-	-
6	OEFFENTLICHE SICHERHEIT UND ORDNUNG	-	-	-	-	-	-	-
7	UNTERRICHTSWESEN	-	-	-	-	0,7	0,7	0,7
8	SCHULEN UND VORSCHULISCHE ERZIEHUNG	-	-	-	-	-	-	-
9	HOCHSCHULEN	-	-	-	-	-	-	-
10	SONSTIGES UNTERRICHTSWESEN	-	-	-	-	0,7	0,7	0,7
11	GESUNDHEITSWESEN	3,7	4,1	5,6	5,7	5,8	5,4	5,6
12	ANSTALTEN UND EINRICHTUNGEN DES GESUNDHEITSWESENS	3,7	4,1	5,6	5,7	5,8	5,4	5,6
13	SONSTIGES GESUNDHEITSWESEN	-	-	-	-	-	-	-
14	SOZIALE SICHERUNG	1,9	1,6	1,6	1,6	1,4	4,1	4,2
15	SOZIALVERSICHERUNG UND -HILFE	-	-	-	-	-	2,7	2,8
16	KRANKHEIT UND MUTTERSCHUTZ	-	-	-	-	-	-	-
17	ALTER, INVALIDITAET, HINTERBLIEBENE	-	-	-	-	-	-	-
18	ARBEITSLOSIGKEIT	-	-	-	-	-	-	-
19	FAMILIE	-	-	-	-	-	-	-
20	SONSTIGE SOZIALE HILFSSMASSNAHMEN	-	-	-	-	-	2,7	2,8
21	SOZIALE HILFSWERKE	1,9	1,6	1,6	1,6	1,4	1,4	1,4
22	WOHNUNGSWESEN, STADT- UND LANDESPLANUNG, GEMEINSCHAFTSDIENSTE	13,0	12,2	12,9	13,0	13,7	13,6	13,9
23	WOHNUNGSWESEN	11,1	10,6	9,7	10,6	10,1	10,2	10,4
24	STADT- UND LANDESPLANUNG	-	-	0,8	-	-	-	-
25	GEMEINSCHAFTSDIENSTE, UMWELTSCHUTZ	1,9	1,6	2,4	2,4	3,6	3,4	3,5
26	ERHOLUNG UND KULTUR	12,0	11,4	12,1	13,0	12,9	14,3	13,9
27	ENERGIEGEWINNUNG UND -VERSORGUNG	2,8	3,3	1,6	1,6	0,7	0,7	0,7
28	LAND- UND FORSTWIRTSCHAFT, FISCHEREI	0,9	0,8	0,8	0,8	0,7	0,7	0,7
29	WARENPRODUZIERENDES GEWERLE (OHNE WASSER- UND ENERGIEGEWINNUNG UND -VERSORGUNG)	-	-	-	-	-	-	-
30	VERKEHR UND NACHRICHTENUEBERMITTLUNG	54,6	58,5	54,0	50,4	50,4	46,3	46,5
31	SONSTIGE WIRTSCHAFTSFOERDERUNG, -ORDNUNG UND -AUF SICHT	11,1	8,1	11,3	13,8	13,7	14,3	13,9
32	SONSTIGE AUSGABEN	-	-	-	-	-	-	-
33	SCHULDENDIENSTE (ZINSAUSGABEN)	-	-	-	-	-	-	-
34	UEBERTRAGUNGEN INNERHALB DES STAATES	-	-	-	-	-	-	-
35	INSGESAMT	100	100	100	100	100	100	100

1) VORLAUEFIGES ERGEBNIS.

21 VERMOEGENSUEBERTRAGUNGEN DES STAATES AN UNTERNEHMEN NACH AUFGABENBEREICHEN

21.1 STAAT INSGESAM 1)

LFD. NR.	GEGENSTAND DER NACHWEISUNG	1970	1971	1972	1973	1974	1975
MILL. DM							
1	ALLGEMEINE STAATLICHE VERWALTUNG	1610	1433	1640	1850	1970	1490
2	ALLGEMEINE VERWALTUNG	1030	700	720	1020	960	630
3	AUSWAERTIGE ANGELEGENHEITEN	30	30	30	20	20	20
4	ALLGEMEINE FORSCHUNG	550	700	890	810	990	840
5	VERTEIDIGUNG	100	110	110	110	120	130
6	OEFFENTLICHE SICHERHEIT UND ORDNUNG	-	-	-	-	10	20
7	UNTERRICHTSWESEN	80	143	230	260	370	440
8	SCHULEN UND VORSCHULISCHE ERZIEHUNG	40	90	110	140	180	200
9	HOCHSCHULEN	20	-	30	-	10	10
10	SONSTIGES UNTERRICHTSWESEN	20	50	90	110	180	230
11	GESUNDHEITSWESEN	150	170	200	910	1020	1020
12	ANSTALTEN UND EINRICHTUNGEN DES GESUNDHEITSWESENS	140	160	180	900	990	990
13	SONSTIGES GESUNDHEITSWESEN	10	10	20	10	30	30
14	SOZIALE SICHERUNG	600	770	760	830	950	980
15	SOZIALVERSICHERUNG UND -HILFE	280	320	250	250	260	230
16	KRANKHEIT UND MUTTERSCHUTZ	-	-	-	-	-	-
17	ALTER, INVALIDITAET, HINTERBLIEBENE	-	-	-	-	-	-
18	ARBEITSLOSIGKEIT	-	-	-	-	-	-
19	FAMILIE	-	-	-	-	-	-
20	SONSTIGE SOZIALE HILFSSMASSNAHMEN	-	-	-	-	-	-
21	SOZIALE HILFSSWERKE	320	450	510	550	690	750
22	WOHNUNGSWESEN, STADT- UND LANDESPLANUNG, GEMEINSCHAFTSDIENSTE	550	730	890	1370	1530	1250
23	WOHNUNGSWESEN	270	330	450	890	1110	890
24	STADT- UND LANDESPLANUNG	20	30	80	120	160	220
25	GEMEINSCHAFTSDIENSTE, UMWELTSCHUTZ	260	370	360	360	260	140
26	ERHOLUNG UND KULTUR	270	570	690	230	250	320
27	ENERGIEGEGWINNUNG UND -VERSORGUNG	150	260	260	490	720	900
28	LAND- UND FORSTWIRTSCHAFT, FISCHEREI	1270	960	800	900	940	890
29	WARENPRODUZIERENDES GEWERBE (OHNE WASSER- UND ENERGIEGEGWINNUNG UND -VERSORGUNG)	80	200	230	210	270	240
30	VERKEHR UND NACHRICHTENUEBERMITTLUNG	2390	1970	2080	2190	2480	3160
31	SONSTIGE WIRTSCHAFTSFOERDERUNG, -ORDNUNG UND -AUFSICHT	810	1520	1920	1910	2610	2600
32	SONSTIGE AUSGABEN	-	-	-	-	20	50
33	SCHULDENDIENSTE (ZINSAUSGABEN)	-	-	-	-	20	50
34	UEBERTRAGUNGEN INNERHALB DES STAATES	-	-	-	-	-	-
35	INSGESAMT	8060	8830	9810	11230	13260	13490
ANTEILE IN %							
1	ALLGEMEINE STAATLICHE VERWALTUNG	20.0	16.2	16.7	16.5	14.9	11.0
2	ALLGEMEINE VERWALTUNG	12.8	7.9	7.3	9.1	7.2	4.7
3	AUSWAERTIGE ANGELEGENHEITEN	0.4	0.3	0.3	0.2	0.2	0.1
4	ALLGEMEINE FORSCHUNG	6.8	7.9	9.1	7.2	7.5	6.2
5	VERTEIDIGUNG	1.2	1.2	1.1	1.0	0.9	1.0
6	OEFFENTLICHE SICHERHEIT UND ORDNUNG	-	-	-	-	0.1	0.1
7	UNTERRICHTSWESEN	1.0	1.6	2.3	2.3	2.8	3.3
8	SCHULEN UND VORSCHULISCHE ERZIEHUNG	0.5	1.0	1.1	1.2	1.4	1.5
9	HOCHSCHULEN	0.2	-	0.3	0.1	0.1	0.1
10	SONSTIGES UNTERRICHTSWESEN	0.2	0.6	0.9	1.0	1.4	1.7
11	GESUNDHEITSWESEN	1.9	1.9	2.0	8.1	7.7	7.6
12	ANSTALTEN UND EINRICHTUNGEN DES GESUNDHEITSWESENS	1.7	1.8	1.8	8.0	7.5	7.3
13	SONSTIGES GESUNDHEITSWESEN	0.1	0.1	0.2	0.1	0.2	0.2
14	SOZIALE SICHERUNG	7.4	8.7	7.7	7.1	7.2	7.3
15	SOZIALVERSICHERUNG UND -HILFE	3.5	3.6	2.5	2.2	2.0	1.7
16	KRANKHEIT UND MUTTERSCHUTZ	-	-	-	-	-	-
17	ALTER, INVALIDITAET, HINTERBLIEBENE	-	-	-	-	-	-
18	ARBEITSLOSIGKEIT	-	-	-	-	-	-
19	FAMILIE	-	-	-	-	-	-
20	SONSTIGE SOZIALE HILFSSMASSNAHMEN	-	-	-	-	-	-
21	SOZIALE HILFSSWERKE	4.0	5.1	5.2	4.9	5.2	5.6
22	WOHNUNGSWESEN, STADT- UND LANDESPLANUNG, GEMEINSCHAFTSDIENSTE	6.8	8.3	9.1	12.2	11.5	9.3
23	WOHNUNGSWESEN	3.3	3.7	4.6	7.9	8.4	6.6
24	STADT- UND LANDESPLANUNG	0.2	0.3	0.8	1.1	1.2	1.6
25	GEMEINSCHAFTSDIENSTE, UMWELTSCHUTZ	3.2	4.2	3.7	3.2	2.0	1.0
26	ERHOLUNG UND KULTUR	3.3	6.5	7.0	2.0	1.9	2.4
27	ENERGIEGEGWINNUNG UND -VERSORGUNG	1.9	2.9	2.7	4.4	5.4	6.7
28	LAND- UND FORSTWIRTSCHAFT, FISCHEREI	15.8	10.9	8.2	8.0	7.1	6.6
29	WARENPRODUZIERENDES GEWERBE (OHNE WASSER- UND ENERGIEGEGWINNUNG UND -VERSORGUNG)	1.0	2.3	2.3	1.9	2.0	1.8
30	VERKEHR UND NACHRICHTENUEBERMITTLUNG	29.7	22.3	21.2	19.5	18.7	23.4
31	SONSTIGE WIRTSCHAFTSFOERDERUNG, -ORDNUNG UND -AUFSICHT	10.0	17.2	19.6	17.0	19.7	19.3
32	SONSTIGE AUSGABEN	-	-	-	-	0.2	0.4
33	SCHULDENDIENSTE (ZINSAUSGABEN)	-	-	-	-	0.2	0.4
34	UEBERTRAGUNGEN INNERHALB DES STAATES	-	-	-	-	-	-
35	INSGESAMT	100	100	100	100	100	100

1) ENTSPRICHT DEN GLIEDERUNGSKATEGORIEN MIT AUSNAHME DER ZEILE 31 UND DER ZEILE 35, IN DENEN AUCH UEBERTRAGUNGEN DER SOZIALVERSICHERUNG ENTHALTEN SIND IN HUEHE VON (IN MILL. DM) 49 (1970), 50 (1971), 70 (1972), 130 (1973),

200 (1974), 220 (1975), 250 (1976), 490 (1977), 700 (1978), 1370 (1979), 1020 (1980), 980 (1981), 1060 (1982).

2) VORLAEUFIGES ERGEBNIS.

21 VERMÖGENSUEBERTRAGUNGEN DES STAATES AN UNTERNEHMEN NACH AUFGABENBEREICHEN

21.1 STAAT INSGESAMT 1)

LFD. NR.	GEGENSTAND DER NACHWEISUNG	1976	1977	1978	1979	1980	1981 2)	1982 2)
MILL. DM								
1	ALLGEMEINE STAATLICHE VERWALTUNG	1000	1470	1980	2613	3030	2990	3580
2	ALLGEMEINE VERWALTUNG	50	460	653	830	1100	870	800
3	AUSWAERTIGE ANGELEGENHEITEN	20	40	50	10	20	-	-
4	ALLGEMEINE FORSCHUNG	930	970	1280	1770	1910	2120	2780
5	VERTEIDIGUNG	130	120	130	120	120	120	150
6	OEFFENTLICHE SICHERHEIT UND ORDNUNG	20	20	20	30	40	40	30
7	UNTERRICHTSWESEN	380	410	470	550	640	590	640
8	SCHULEN UND VORSCHULISCHE ERZIEHUNG	170	160	150	200	190	180	230
9	HOCHSCHULEN	-	10	10	10	-	10	10
10	SONSTIGES UNTERRICHTSWESEN	210	240	310	340	450	400	400
11	GESUNDHEITSWESEN	1180	1110	1240	1230	1660	1410	1400
12	ANSTALTEN UND EINRICHTUNGEN DES GESUNDHEITSWESENS	1160	1080	1210	1190	1620	1340	1320
13	SONSTIGES GESUNDHEITSWESEN	20	30	30	40	40	70	80
14	SOZIALE SICHERUNG	1070	800	720	800	880	970	870
15	SOZIALVERSICHERUNG UND -HILFE	340	290	250	250	260	310	270
16	KRANKHEIT UND MUTTERSCHUTZ	-	-	-	-	-	-	-
17	ALTER, INVALIDITAET, HINTERBLIEBENE	-	-	-	-	210	190	190
18	ARBEITSLOSIGKEIT	-	-	-	-	-	-	-
19	FAMILIE	-	-	-	-	-	-	-
20	SONSTIGE SOZIALE HILFSSMASSNAHMEN	-	-	-	-	50	120	80
21	SOZIALE HILFSSWERKE	730	510	470	550	620	660	600
22	WOHNUNGSWESEN, STADT- UND LANDESPLANUNG, GEMEINSCHAFTSDIENSTE	2010	1730	1490	2350	2550	2510	2150
23	WOHNUNGSWESEN	1290	1120	750	1330	1360	1380	1120
24	STADT- UND LANDESPLANUNG	240	240	350	520	610	610	550
25	GEMEINSCHAFTSDIENSTE, UMWELTSCHUTZ	480	370	390	500	580	520	480
26	ERHOLUNG UND KULTUR	310	360	450	570	670	640	660
27	ENERGIEGEGWINNUNG UND -VERSORGUNG	800	780	1430	1410	1420	1590	1680
28	LAND- UND FORSTWIRTSCHAFT, FISCHEREI	790	790	870	990	1020	760	770
29	WARENPRODUZIERENDES GEWERBE (OHNE WASSER- UND ENERGIEGEGWINNUNG UND -VERSORGUNG)	80	100	200	360	510	630	870
30	VERKEHR UND NACHRICHTENUEBERMITTLUNG	3420	4200	4870	6320	5740	4960	5660
31	SONSTIGE WIRTSCHAFTSFOERDLUNG, -ORDNUNG UND -AUFSICHT	6870	6800	5050	4670	4950	5100	4900
32	SONSTIGE AUSGABEN	-	60	30	-	-	-	-
33	SCHULDENDIENSTE (ZINSAUSGABEN)	-	60	30	-	-	-	-
34	UEBERTRAGUNGEN INNERHALB DES STAATES	-	-	-	-	-	-	-
35	INSGESAMT	18060	18750	18950	22010	23230	22310	23360
ANTEILE IN %								
1	ALLGEMEINE STAATLICHE VERWALTUNG	5.5	7.8	10.4	11.9	13.0	13.4	15.3
2	ALLGEMEINE VERWALTUNG	0.3	2.5	3.4	3.8	4.7	3.9	3.4
3	AUSWAERTIGE ANGELEGENHEITEN	0.1	0.2	0.3	0.0	0.1	-	-
4	ALLGEMEINE FORSCHUNG	5.1	5.2	6.8	8.0	8.2	9.5	11.9
5	VERTEIDIGUNG	0.7	0.6	0.7	0.5	0.5	0.5	0.6
6	OEFFENTLICHE SICHERHEIT UND ORDNUNG	0.1	0.1	0.1	0.1	0.2	0.2	0.1
7	UNTERRICHTSWESEN	2.1	2.2	2.5	2.5	2.8	2.6	2.7
8	SCHULEN UND VORSCHULISCHE ERZIEHUNG	0.9	0.9	0.8	0.9	0.8	0.8	1.0
9	HOCHSCHULEN	-	0.1	0.1	0.0	-	0.0	0.0
10	SONSTIGES UNTERRICHTSWESEN	1.2	1.3	1.6	1.5	1.9	1.8	1.7
11	GESUNDHEITSWESEN	6.5	5.9	6.5	5.6	7.1	6.3	6.0
12	ANSTALTEN UND EINRICHTUNGEN DES GESUNDHEITSWESENS	6.4	5.8	6.4	5.4	7.0	6.0	5.7
13	SONSTIGES GESUNDHEITSWESEN	0.1	0.2	0.2	0.2	0.2	0.3	0.3
14	SOZIALE SICHERUNG	5.9	4.3	3.8	3.6	3.8	4.3	3.7
15	SOZIALVERSICHERUNG UND -HILFE	1.9	1.5	1.3	1.1	1.1	1.4	1.2
16	KRANKHEIT UND MUTTERSCHUTZ	-	-	-	-	-	-	-
17	ALTER, INVALIDITAET, HINTERBLIEBENE	-	-	-	-	0.9	0.9	0.8
18	ARBEITSLOSIGKEIT	-	-	-	-	-	-	-
19	FAMILIE	-	-	-	-	-	-	-
20	SONSTIGE SOZIALE HILFSSMASSNAHMEN	-	-	-	-	0.2	0.5	0.3
21	SOZIALE HILFSSWERKE	4.0	2.7	2.5	2.5	2.7	3.0	2.6
22	WOHNUNGSWESEN, STADT- UND LANDESPLANUNG, GEMEINSCHAFTSDIENSTE	11.1	9.2	7.9	10.7	11.0	11.3	9.2
23	WOHNUNGSWESEN	7.1	6.0	4.0	6.0	5.9	6.2	4.8
24	STADT- UND LANDESPLANUNG	1.3	1.3	1.8	2.4	2.6	2.7	2.4
25	GEMEINSCHAFTSDIENSTE, UMWELTSCHUTZ	2.7	2.0	2.1	2.3	2.5	2.3	2.1
26	ERHOLUNG UND KULTUR	1.7	1.9	2.4	2.6	2.9	2.9	2.8
27	ENERGIEGEGWINNUNG UND -VERSORGUNG	4.4	4.2	7.5	6.4	6.1	7.1	7.2
28	LAND- UND FORSTWIRTSCHAFT, FISCHEREI	4.4	4.2	4.6	4.5	4.4	3.4	3.3
29	WARENPRODUZIERENDES GEWERBE (OHNE WASSER- UND ENERGIEGEGWINNUNG UND -VERSORGUNG)	0.4	0.5	1.1	1.6	2.2	2.8	3.7
30	VERKEHR UND NACHRICHTENUEBERMITTLUNG	18.9	22.4	25.7	28.7	24.7	22.2	24.2
31	SONSTIGE WIRTSCHAFTSFOERDERUNG, -ORDNUNG UND -AUFSICHT	38.0	36.3	26.6	21.2	21.3	22.9	21.0
32	SONSTIGE AUSGABEN	-	0.3	0.2	-	-	-	-
33	SCHULDENDIENSTE (ZINSAUSGABEN)	-	0.3	0.2	-	-	-	-
34	UEBERTRAGUNGEN INNERHALB DES STAATES	-	-	-	-	-	-	-
35	INSGESAMT	100	100	100	100	100	100	100

1) ENTSpricht DEN GEMEINSCHAFTSPERSCHAFTEN MIT AUSNAHME DER
ZEILE 31 UND DER ZEILE 35, IN DENEN AUCH UEBERTRAGUNGEN
DER SOZIALVERSICHERUNG ENTHALTEN SIND IN HOLHE VON (IN
MILL. DM) 40 (1970), 50 (1971), 70 (1972), 130 (1973),

200 (1974), 220 (1975), 250 (1976), 490 (1977), 700
(1978), 1070 (1979), 1020 (1980), 980 (1981), 1060
(1982).

2) VORLAEUFIGES ERGEBNIS.

21 VERMOEGENSUEBERTRAGUNGEN DES STAATES AN UNTERNEHMEN NACH AUFGABENBEREICHEN

21.2 BUND

LFD. NR.	GEGENSTAND DER NACHWEISUNG	1970	1971	1972	1973	1974	1975
MILL. DM							
1	ALLGEMEINE STAATLICHE VERWALTUNG	530	640	830	730	920	800
2	ALLGEMEINE VERWALTUNG	-	-10	-20	-20	-20	-20
3	AUSWAERTIGE ANGELEGENHEITEN	30	30	30	20	20	20
4	ALLGEMEINE FORSCHUNG	500	620	820	730	920	800
5	VERTEIDIGUNG	100	110	110	110	120	130
6	OEFFENTLICHE SICHERHEIT UND ORDNUNG	-	-	-	-	-	-
7	UNTERRICHTSWESEN	-	-	-	-	10	40
8	SCHULEN UND VORSCHULISCHE ERZIEHUNG	-	-	-	-	-	-
9	HOCHSCHULEN	-	-	-	-	10	40
10	SONSTIGES UNTERRICHTSWESEN	-	-	-	-	-	-
11	GESUNDHEITSWESEN	10	10	10	10	10	10
12	ANSTALTEN UND EINRICHTUNGEN DES GESUNDHEITSWESENS	10	10	10	10	10	10
13	SONSTIGES GESUNDHEITSWESEN	-	-	-	-	-	-
14	SOZIALE SICHERUNG.....	270	320	240	240	260	220
15	SOZIALVERSICHERUNG UND -HILFE	270	310	240	240	250	220
16	KRANKHEIT UND MUTTERSCHUTZ	-	-	-	-	-	-
17	ALTER, INVALIDITAET, HINTERBLIEBENE	-	-	-	-	-	-
18	ARBEITSLOSIGKEIT	-	-	-	-	-	-
19	FAMILIE	-	-	-	-	-	-
20	SONSTIGE SOZIALE HILFSMASSNAHMEN	-	-	-	-	-	-
21	SOZIALE HILFSWERKE	-	10	-	-	10	-
22	WOHNUNGSWESEN, STADT- UND LANDESPLANUNG, GEMEINSCHAFTSDIENSTE	-	-	-	-	-	-
23	WOHNUNGSWESEN	-	-	-	-	-	-
24	STADT- UND LANDESPLANUNG	-	-	-	-	-	-
25	GEMEINSCHAFTSDIENSTE, UMWELTSCHUTZ	-	-	-	-	-	-
26	ERHOLUNG UND KULTUR	80	350	460	80	-	-
27	ENERGIEGEGWINNUNG UND -VERSORGUNG	130	230	240	320	520	640
28	LAND- UND FORSTWIRTSCHAFT, FISCHEREI	360	170	10	50	20	10
29	WARENPRODUZIERENDES GEWERBE (OHNE WASSER- UND ENERGIEGEGWINNUNG UND -VERSORGUNG)	70	190	220	200	250	220
30	VERKEHR UND NACHRICHTENUEBERMITTLUNG	1520	1130	1180	1100	1290	1960
31	SONSTIGE WIRTSCHAFTSFOERDERUNG, -ORDNUNG UND -AUFSICHT	280	600	750	610	710	720
32	SONSTIGE AUSGABEN.....	-	-	-	-	-	-
33	SCHULDENDIENSTE (ZINSAUSGABEN).....	-	-	-	-	-	-
34	UEBERTRAGUNGEN INNERHALB DES STAATES.....	-	-	-	-	-	-
35	INSGESAMT	3350	3750	4050	3450	4110	4750
ANTEILE IN %							
1	ALLGEMEINE STAATLICHE VERWALTUNG	15.8	17.1	20.5	21.2	22.4	16.8
2	ALLGEMEINE VERWALTUNG	-	-0.3	-0.5	-0.6	-0.5	-0.4
3	AUSWAERTIGE ANGELEGENHEITEN	0.9	3.8	0.7	0.6	0.5	0.4
4	ALLGEMEINE FORSCHUNG	14.9	16.5	20.2	21.2	22.4	16.8
5	VERTEIDIGUNG	3.0	2.9	2.7	3.2	2.9	2.7
6	OEFFENTLICHE SICHERHEIT UND ORDNUNG	-	-	-	-	-	-
7	UNTERRICHTSWESEN	-	-	-	-	0.2	0.8
8	SCHULEN UND VORSCHULISCHE ERZIEHUNG	-	-	-	-	-	-
9	HOCHSCHULEN	-	-	-	-	0.2	0.8
10	SONSTIGES UNTERRICHTSWESEN	-	-	-	-	-	-
11	GESUNDHEITSWESEN	0.3	0.3	0.2	0.3	0.2	0.2
12	ANSTALTEN UND EINRICHTUNGEN DES GESUNDHEITSWESENS	0.3	0.3	0.2	0.3	0.2	0.2
13	SONSTIGES GESUNDHEITSWESEN	-	-	-	-	-	-
14	SOZIALE SICHERUNG.....	8.1	8.5	5.9	7.0	6.3	4.6
15	SOZIALVERSICHERUNG UND -HILFE	8.1	8.3	5.9	7.0	6.1	4.6
16	KRANKHEIT UND MUTTERSCHUTZ	-	-	-	-	-	-
17	ALTER, INVALIDITAET, HINTERBLIEBENE	-	-	-	-	-	-
18	ARBEITSLOSIGKEIT	-	-	-	-	-	-
19	FAMILIE	-	-	-	-	-	-
20	SONSTIGE SOZIALE HILFSMASSNAHMEN	-	-	-	-	-	-
21	SOZIALE HILFSWERKE	-	0.3	-	-	0.2	-
22	WOHNUNGSWESEN, STADT- UND LANDESPLANUNG, GEMEINSCHAFTSDIENSTE	-	-	-	-	-	-
23	WOHNUNGSWESEN	-	-	-	-	-	-
24	STADT- UND LANDESPLANUNG	-	-	-	-	-	-
25	GEMEINSCHAFTSDIENSTE, UMWELTSCHUTZ	-	-	-	-	-	-
26	ERHOLUNG UND KULTUR	2.4	9.3	11.4	2.3	-	-
27	ENERGIEGEGWINNUNG UND -VERSORGUNG	3.9	6.1	5.9	9.3	12.7	13.5
28	LAND- UND FORSTWIRTSCHAFT, FISCHEREI	10.7	4.5	0.2	1.4	0.5	0.2
29	WARENPRODUZIERENDES GEWERBE (OHNE WASSER- UND ENERGIEGEGWINNUNG UND -VERSORGUNG)	2.1	5.1	5.4	5.8	6.1	4.6
30	VERKEHR UND NACHRICHTENUEBERMITTLUNG	45.4	30.1	29.1	31.9	31.4	41.3
31	SONSTIGE WIRTSCHAFTSFOERDERUNG, -ORDNUNG UND -AUFSICHT	8.4	16.0	18.5	17.7	17.3	15.2
32	SONSTIGE AUSGABEN.....	-	-	-	-	-	-
33	SCHULDENDIENSTE (ZINSAUSGABEN).....	-	-	-	-	-	-
34	UEBERTRAGUNGEN INNERHALB DES STAATES.....	-	-	-	-	-	-
35	INSGESAMT	100	100	100	100	100	100

1) VORLAUEFIGES ERGEBNIS.

21 VERMOEGENSUEBERTRAGUNGEN DES STAATES AN UNTERNEHMEN NACH AUFGABENBEREICHEN

21.2 BUND

LFD. NR.	GEGENSTAND DER NACHWEISUNG	1976	1977	1978	1979	1980	1981 1)	1982 1)
MILL. DM								
1	ALLGEMEINE STAATLICHE VERWALTUNG	880	940	1250	1690	1810	2000	2690
2	ALLGEMEINE VERWALTUNG	-20	-20	-20	-20	-30	-20	-
3	AUSWAERTIGE ANGELEGENHEITEN	20	40	50	10	20	-	-
4	ALLGEMEINE FORSCHUNG	880	920	1220	1700	1820	2020	2690
5	VERTEIDIGUNG	130	120	130	120	120	120	150
6	OEFFENTLICHE SICHERHEIT UND ORDNUNG	-	-	-	-	-	-	-
7	UNTERRICHTSWESEN	80	110	160	190	230	180	210
8	SCHULEN UND VORSCHULISCHE ERZIEHUNG	-	-	-	-	-	-	-
9	HOCHSCHULEN	80	110	160	190	230	180	210
10	SONSTIGES UNTERRICHTSWESEN	-	-	-	-	-	-	-
11	GESUNDHEITSWESEN	10	30	120	110	250	20	10
12	ANSTALTEN UND EINRICHTUNGEN DES GESUNDHEITSWESENS	10	30	120	110	250	20	-
13	SONSTIGES GESUNDHEITSWESEN	-	-	-	-	-	-	10
14	SOZIALE SICHERUNG	230	230	230	230	220	220	200
15	SOZIALVERSICHERUNG UND -HILFE	230	230	220	210	210	210	200
16	KRANKHEIT UND MUTTERSCHUTZ	-	-	-	-	190	190	190
17	ALTER, INVALIDITAET, HINTERBLIEBENE	-	-	-	-	-	-	-
18	ARBEITSLOSIGKEIT	-	-	-	-	-	-	-
19	FAMILIE	-	-	-	-	-	-	-
20	SONSTIGE SOZIALE HILFSSMASSNAHMEN	-	-	-	-	20	20	10
21	SOZIALE HILFSWERKE	-	-	10	20	10	10	-
22	WOHNUNGSWESEN, STADT- UND LANDESPLANUNG, GEMEINSCHAFTSDIENSTE	-	-	-	30	80	90	60
23	WOHNUNGSWESEN	-	-	-	-	-	-	-
24	STADT- UND LANDESPLANUNG	-	-	-	-	-	-	-
25	GEMEINSCHAFTSDIENSTE, UMWELTSCHUTZ	-	-	-	30	80	90	60
26	ERHOLUNG UND KULTUR	10	10	10	20	20	10	20
27	ENERGIEGEWINNUNG UND -VERSORGUNG	590	600	970	890	1070	1120	1330
28	LAND- UND FORSTWIRTSCHAFT, FISCHEREI	10	10	-	-	10	-	-
29	WARENPRODUZIERENDES GEWERBE (OHNE WASSER- UND ENERGIEGEWINNUNG UND -VERSORGUNG)	60	80	150	270	400	490	480
30	VERKEHR UND NACHRICHTENUEBERMITTLUNG	2280	2990	3720	5070	4100	3360	4110
31	SONSTIGE WIRTSCHAFTSFOERDERUNG, -ORDNUNG UND -AUFSICHT	2840	2660	1710	1200	1250	1430	1340
32	SONSTIGE AUSGABEN	-	-	-	-	-	-	-
33	SCHULDENDIENSTE (ZINSAUSGABEN)	-	-	-	-	-	-	-
34	UEBERTRAGUNGEN INNERHALB DES STAATES	-	-	-	-	-	-	-
35	INSGESAMT	7120	7780	8450	9820	9560	9040	10600
ANTEILE IN %								
1	ALLGEMEINE STAATLICHE VERWALTUNG	12.4	12.1	14.8	17.2	18.9	22.1	25.4
2	ALLGEMEINE VERWALTUNG	-0.3	-0.3	-0.2	-0.2	-0.3	-0.2	-
3	AUSWAERTIGE ANGELEGENHEITEN	0.3	0.5	0.6	0.1	0.2	-	-
4	ALLGEMEINE FORSCHUNG	12.4	11.8	14.4	17.3	19.0	22.3	25.4
5	VERTEIDIGUNG	1.8	1.5	1.5	1.2	1.3	1.3	1.4
6	OEFFENTLICHE SICHERHEIT UND ORDNUNG	-	-	-	-	-	-	-
7	UNTERRICHTSWESEN	1.1	1.4	1.9	1.9	2.4	2.0	2.0
8	SCHULEN UND VORSCHULISCHE ERZIEHUNG	-	-	-	-	-	-	-
9	HOCHSCHULEN	1.1	1.4	1.9	1.9	2.4	2.0	2.0
10	SONSTIGES UNTERRICHTSWESEN	-	-	-	-	-	-	-
11	GESUNDHEITSWESEN	0.1	0.4	1.4	1.1	2.6	0.2	0.1
12	ANSTALTEN UND EINRICHTUNGEN DES GESUNDHEITSWESENS	0.1	0.4	1.4	1.1	2.6	0.2	-
13	SONSTIGES GESUNDHEITSWESEN	-	-	-	-	-	-	0.1
14	SOZIALE SICHERUNG	3.2	3.0	2.7	2.3	2.3	2.4	1.9
15	SOZIALVERSICHERUNG UND -HILFE	3.2	3.0	2.6	2.1	2.2	2.3	1.9
16	KRANKHEIT UND MUTTERSCHUTZ	-	-	-	-	2.0	2.1	1.8
17	ALTER, INVALIDITAET, HINTERBLIEBENE	-	-	-	-	-	-	-
18	ARBEITSLOSIGKEIT	-	-	-	-	-	-	-
19	FAMILIE	-	-	-	-	-	-	-
20	SONSTIGE SOZIALE HILFSSMASSNAHMEN	-	-	-	-	0.2	0.2	0.1
21	SOZIALE HILFSWERKE	-	-	0.1	0.2	0.1	0.1	-
22	WOHNUNGSWESEN, STADT- UND LANDESPLANUNG, GEMEINSCHAFTSDIENSTE	-	-	-	0.3	0.8	1.0	0.6
23	WOHNUNGSWESEN	-	-	-	-	-	-	-
24	STADT- UND LANDESPLANUNG	-	-	-	-	-	-	-
25	GEMEINSCHAFTSDIENSTE, UMWELTSCHUTZ	-	-	-	0.3	0.8	1.0	0.6
26	ERHOLUNG UND KULTUR	0.1	0.1	0.1	0.2	0.2	0.1	0.2
27	ENERGIEGEWINNUNG UND -VERSORGUNG	8.3	7.7	11.5	9.1	11.2	12.4	12.5
28	LAND- UND FORSTWIRTSCHAFT, FISCHEREI	0.1	0.1	-	-	0.1	-	-
29	WARENPRODUZIERENDES GEWERBE (OHNE WASSER- UND ENERGIEGEWINNUNG UND -VERSORGUNG)	0.8	1.0	1.8	2.7	4.2	5.4	4.5
30	VERKEHR UND NACHRICHTENUEBERMITTLUNG	32.0	38.4	44.0	51.6	42.9	37.2	38.8
31	SONSTIGE WIRTSCHAFTSFOERDERUNG, -ORDNUNG UND -AUFSICHT	39.9	34.2	20.2	12.2	13.1	15.8	12.6
32	SONSTIGE AUSGABEN	-	-	-	-	-	-	-
33	SCHULDENDIENSTE (ZINSAUSGABEN)	-	-	-	-	-	-	-
34	UEBERTRAGUNGEN INNERHALB DES STAATES	-	-	-	-	-	-	-
35	INSGESAMT	100	100	100	100	100	100	100
1) VORLAUEFIGES ERGEBNIS.								

21 VERMOEGENSUEBERTRAGUNGEN DES STAATES AN UNTERNEHMEN NACH AUFGABENBEREICHEN

21.3 LAENDER

LFD. NR.1	GEGENSTAND DER NACHWEISUNG	1970	1971	1972	1973	1974	1975
		MILL. DM					
1	ALLGEMEINE STAATLICHE VERWALTUNG	280	290	300	450	580	320
2	ALLGEMEINE VERWALTUNG	230	210	230	370	510	280
3	AUSWAERTIGE ANGELEGENHEITEN	-	-	-	-	-	-
4	ALLGEMEINE FORSCHUNG	50	60	70	80	70	40
5	VERTEIDIGUNG	-	-	-	-	-	-
6	OEFFENTLICHE SICHERHEIT UND ORDNUNG	-	-	-	-	-	10
7	UNTERRICHTSWESEN	70	110	200	230	330	370
8	SCHULEN UND VORSCHULISCHE ERZIEHUNG	30	60	80	110	150	170
9	HOCHSCHULEN	20	-	30	10	10	10
10	SONSTIGES UNTERRICHTSWESEN	20	50	90	110	170	190
11	GESUNDHEITSWESEN	130	150	180	890	970	960
12	ANSTALTEN UND EINRICHTUNGEN DES GESUNDHEITSWESENS	120	140	160	880	950	940
13	SONSTIGES GESUNDHEITSWESEN	10	10	20	10	20	20
14	SOZIALE SICHERUNG	160	210	230	230	280	310
15	SOZIALVERSICHERUNG UND -HILFE	10	10	10	10	10	10
16	KRANKHEIT UND MUTTERSCHUTZ	-	-	-	-	-	-
17	ALTER, INVALIDITAET, HINTERBLIEBENE	-	-	-	-	-	-
18	ARBEITSLOSIGKEIT	-	-	-	-	-	-
19	FAMILIE	-	-	-	-	-	-
20	SONSTIGE SOZIALE HILFSSMASSNAHMEN	-	-	-	-	-	-
21	SOZIALE HILFswerKE	150	200	220	220	270	300
22	WOHNUNGSWESEN, STADT- UND LANDESPLANUNG, GEMEINSCHAFTSDIENSTE	170	190	340	790	1060	890
23	WOHNUNGSWESEN	170	190	300	740	970	800
24	STADT- UND LANDESPLANUNG	-	-	40	50	60	70
25	GEMEINSCHAFTSDIENSTE, UMWELTSCHUTZ	-	-	-	-	30	20
26	ERHOLUNG UND KULTUR	150	160	150	70	150	180
27	ENERGIEGEGWINNUNG UND -VERSORGUNG	-	20	20	160	190	210
28	LAND- UND FORSTWIRTSCHAFT, FISCHEREI	880	760	760	820	890	850
29	WARENPRODUZIERENDES GEWERBE (OHNE WASSER- UND ENERGIEGEGWINNUNG UND -VERSORGUNG)	10	10	10	10	20	20
30	VERKEHR UND NACHRICHTENUEBERMITTLUNG	210	250	300	400	540	530
31	SONSTIGE WIRTSCHAFTSFOERDERUNG, -ORDNUNG UND -AUFSICHT	490	780	990	1050	1160	1120
32	SONSTIGE AUSGABEN	-	-	-	-	-	-
33	SCHULDENDIENSTE (ZINSAUSGABEN)	-	-	-	-	-	-
34	UEBERTRAGUNGEN INNERHALB DES STAATES	-	-	-	-	-	-
35	INSGESAMT	2550	2930	3480	5100	6170	5770
		ANTEILE IN %					
1	ALLGEMEINE STAATLICHE VERWALTUNG	11.0	9.9	8.6	8.8	9.4	5.5
2	ALLGEMEINE VERWALTUNG	9.0	7.2	6.6	7.3	8.3	4.9
3	AUSWAERTIGE ANGELEGENHEITEN	-	-	-	-	-	-
4	ALLGEMEINE FORSCHUNG	2.0	2.7	2.0	1.6	1.1	0.7
5	VERTEIDIGUNG	-	-	-	-	-	-
6	OEFFENTLICHE SICHERHEIT UND ORDNUNG	-	-	-	-	-	0.2
7	UNTERRICHTSWESEN	2.7	3.8	5.7	4.5	5.3	6.4
8	SCHULEN UND VORSCHULISCHE ERZIEHUNG	1.2	2.0	2.3	2.2	2.4	2.9
9	HOCHSCHULEN	0.8	-	0.9	0.2	0.2	0.2
10	SONSTIGES UNTERRICHTSWESEN	0.8	1.7	2.6	2.2	2.8	3.3
11	GESUNDHEITSWESEN	5.1	5.1	5.2	17.5	15.7	16.6
12	ANSTALTEN UND EINRICHTUNGEN DES GESUNDHEITSWESENS	4.7	4.8	4.6	17.3	15.4	16.3
13	SONSTIGES GESUNDHEITSWESEN	0.4	0.3	0.6	0.2	0.3	0.3
14	SOZIALE SICHERUNG	6.3	7.2	6.6	4.5	4.5	5.4
15	SOZIALVERSICHERUNG UND -HILFE	0.4	0.3	0.3	0.2	0.2	0.2
16	KRANKHEIT UND MUTTERSCHUTZ	-	-	-	-	-	-
17	ALTER, INVALIDITAET, HINTERBLIEBENE	-	-	-	-	-	-
18	ARBEITSLOSIGKEIT	-	-	-	-	-	-
19	FAMILIE	-	-	-	-	-	-
20	SONSTIGE SOZIALE HILFSSMASSNAHMEN	-	-	-	-	-	-
21	SOZIALE HILFswerKE	5.9	6.8	6.3	4.3	4.4	5.2
22	WOHNUNGSWESEN, STADT- UND LANDESPLANUNG, GEMEINSCHAFTSDIENSTE	6.7	6.5	9.8	15.5	17.2	15.4
23	WOHNUNGSWESEN	6.7	6.5	8.6	14.5	15.7	13.9
24	STADT- UND LANDESPLANUNG	-	-	1.1	1.0	1.0	1.2
25	GEMEINSCHAFTSDIENSTE, UMWELTSCHUTZ	-	-	-	-	0.5	0.3
26	ERHOLUNG UND KULTUR	5.9	5.5	4.3	1.4	2.4	3.1
27	ENERGIEGEGWINNUNG UND -VERSORGUNG	-	0.7	0.6	3.1	3.1	3.6
28	LAND- UND FORSTWIRTSCHAFT, FISCHEREI	34.5	25.9	21.8	16.1	14.4	14.7
29	WARENPRODUZIERENDES GEWERBE (OHNE WASSER- UND ENERGIEGEGWINNUNG UND -VERSORGUNG)	0.4	0.3	0.3	0.2	0.3	0.3
30	VERKEHR UND NACHRICHTENUEBERMITTLUNG	8.2	8.5	8.6	7.8	8.8	9.2
31	SONSTIGE WIRTSCHAFTSFOERDERUNG, -ORDNUNG UND -AUFSICHT	19.2	26.6	28.4	20.6	18.8	19.4
32	SONSTIGE AUSGABEN	-	-	-	-	-	-
33	SCHULDENDIENSTE (ZINSAUSGABEN)	-	-	-	-	-	-
34	UEBERTRAGUNGEN INNERHALB DES STAATES	-	-	-	-	-	-
35	INSGESAMT	100	100	100	100	100	100
1) VORLAUEFIGES ERGEBNIS.							

21 VERMÖGENSUEBERTRÄGUNGEN DES STAATES AN UNTERNEHMEN NACH AUFGABENBEREICHEN

21.3 LAENDER

LFD. NR.	GEGENSTAND DER NACHWEISUNG	1976	1977	1978	1979	1980	1981 1)	1982 1)
MILL. DM								
1	ALLGEMEINE STAATLICHE VERWALTUNG	290	210	423	330	440	380	360
2	ALLGEMEINE VERWALTUNG	240	160	360	260	350	280	270
3	AUSWAERTIGE ANGELEGENHEITEN	-	-	-	-	-	-	-
4	ALLGEMEINE FORSCHUNG	50	50	60	70	90	100	90
5	VERTEIDIGUNG	-	-	-	-	-	-	-
6	OEFFENTLICHE SICHERHEIT UND ORDNUNG	10	10	10	20	20	20	20
7	UNTERRICHTSWESEN	260	270	270	310	370	360	390
8	SCHULEN UND VORSCHULISCHE ERZIEHUNG	140	140	130	160	160	140	200
9	HOCHSCHULEN	-	10	10	10	-	10	10
10	SONSTIGES UNTERRICHTSWESEN	120	120	130	140	210	210	180
11	GESUNDHEITSWESEN	1130	1000	1040	1070	1350	1340	1340
12	ANSTALTEN UND EINRICHTUNGEN DES GESUNDHEITSWESENS	1110	980	1020	1040	1330	1290	1290
13	SONSTIGES GESUNDHEITSWESEN	20	20	20	30	20	50	50
14	SOZIALE SICHERUNG	410	250	210	250	280	340	290
15	SOZIALVERSICHERUNG UND -HILFE	110	60	30	40	40	80	60
16	KRANKHEIT UND MUTTERSCHUTZ	-	-	-	-	-	-	-
17	ALTER, INVALIDITAET, HINTERBLIEBENE	-	-	-	-	20	-	-
18	ARBEITSLOSIGKEIT	-	-	-	-	-	-	-
19	FAMILIE	-	-	-	-	-	-	-
20	SONSTIGE SOZIALE HILFSMASSNAHMEN	-	-	-	-	20	80	60
21	SOZIALE HILFSWERKE	300	190	180	210	240	260	230
22	WOHNUNGSWESEN, STADT- UND LANDESPLANUNG, GEMEINSCHAFTSDIENSTE	1360	1140	830	1440	1510	1530	1250
23	WOHNUNGSWESEN	1200	1010	650	1200	1190	1200	950
24	STADT- UND LANDESPLANUNG	120	100	140	180	250	240	190
25	GEMEINSCHAFTSDIENSTE, UMWELTSCHUTZ	40	30	40	60	70	90	110
26	ERHOLUNG UND KULTUR	160	180	230	270	320	310	330
27	ENERGIEGEWINNUNG UND -VERSORGUNG	180	170	430	490	320	440	320
28	LAND- UND FORSTWIRTSCHAFT, FISCHEREI	760	740	820	930	950	730	740
29	WARENPRODUZIERENDES GEWERBE (OHNE WASSER- UND ENERGIEGEWINNUNG UND -VERSORGUNG)	20	20	50	90	110	140	390
30	VERKEHR UND NACHRICHTENUEBERMITTLUNG	500	520	400	440	660	610	650
31	SONSTIGE WIRTSCHAFTSFOERDERUNG, -ORDNUNG UND -AUFSICHT	3160	3210	2330	2050	2290	2200	2020
32	SONSTIGE AUSGABEN	-	-	-	-	-	-	-
33	SCHULDENDIENSTE (ZINSAUSGABEN)	-	-	-	-	-	-	-
34	UEBERTRAGUNGEN INNERHALB DES STAATES	-	-	-	-	-	-	-
35	INSGESAMT	8240	7720	7040	7690	8620	8400	8100
ANTEILE IN %								
1	ALLGEMEINE STAATLICHE VERWALTUNG	3.5	2.7	6.0	4.3	5.1	4.5	4.4
2	ALLGEMEINE VERWALTUNG	2.9	2.1	5.1	3.4	4.1	3.3	3.3
3	AUSWAERTIGE ANGELEGENHEITEN	-	-	-	-	-	-	-
4	ALLGEMEINE FORSCHUNG	0.6	0.6	0.9	0.9	1.0	1.2	1.1
5	VERTEIDIGUNG	-	-	-	-	-	-	-
6	OEFFENTLICHE SICHERHEIT UND ORDNUNG	0.1	0.1	0.1	0.3	0.2	0.2	0.2
7	UNTERRICHTSWESEN	3.2	3.5	3.8	4.0	4.3	4.3	4.8
8	SCHULEN UND VORSCHULISCHE ERZIEHUNG	1.7	1.8	1.8	2.1	1.9	1.7	2.5
9	HOCHSCHULEN	-	0.1	0.1	0.1	-	0.1	0.1
10	SONSTIGES UNTERRICHTSWESEN	1.5	1.6	1.8	1.8	2.4	2.5	2.2
11	GESUNDHEITSWESEN	13.7	13.0	14.8	13.9	15.7	16.0	16.5
12	ANSTALTEN UND EINRICHTUNGEN DES GESUNDHEITSWESENS	13.5	12.7	14.5	13.5	15.4	15.4	15.9
13	SONSTIGES GESUNDHEITSWESEN	0.2	0.3	0.3	0.4	0.2	0.6	0.6
14	SOZIALE SICHERUNG	5.0	3.2	3.0	3.3	3.2	4.0	3.6
15	SOZIALVERSICHERUNG UND -HILFE	1.3	0.8	0.4	0.5	0.5	1.0	0.7
16	KRANKHEIT UND MUTTERSCHUTZ	-	-	-	-	-	-	-
17	ALTER, INVALIDITAET, HINTERBLIEBENE	-	-	-	-	0.2	-	-
18	ARBEITSLUSIGKEIT	-	-	-	-	-	-	-
19	FAMILIE	-	-	-	-	-	-	-
20	SONSTIGE SOZIALE HILFSMASSNAHMEN	-	-	-	-	0.2	1.0	0.7
21	SOZIALE HILFSWERKE	3.6	2.5	2.6	2.7	2.8	3.1	2.8
22	WOHNUNGSWESEN, STADT- UND LANDESPLANUNG, GEMEINSCHAFTSDIENSTE	16.5	14.8	11.8	18.7	17.5	18.2	15.4
23	WOHNUNGSWESEN	14.6	13.1	9.2	15.6	13.8	14.3	11.7
24	STADT- UND LANDESPLANUNG	1.5	1.3	2.0	2.3	2.9	2.9	2.3
25	GEMEINSCHAFTSDIENSTE, UMWELTSCHUTZ	0.5	0.4	0.6	0.6	0.8	1.1	1.4
26	ERHOLUNG UND KULTUR	1.9	2.3	3.3	3.5	3.7	3.7	4.1
27	ENERGIEGEWINNUNG UND -VERSORGUNG	2.2	2.2	6.1	6.4	3.7	5.2	4.0
28	LAND- UND FORSTWIRTSCHAFT, FISCHEREI	9.2	9.6	11.6	12.1	11.0	8.7	9.1
29	WARENPRODUZIERENDES GEWERBE (OHNE WASSER- UND ENERGIEGEWINNUNG UND -VERSORGUNG)	0.2	0.3	0.7	1.2	1.3	1.7	4.8
30	VERKEHR UND NACHRICHTENUEBERMITTLUNG	6.1	6.7	5.7	5.7	7.7	7.3	8.0
31	SONSTIGE WIRTSCHAFTSFOERDERUNG, -ORDNUNG UND -AUFSICHT	36.3	41.6	33.1	26.7	26.6	26.2	24.9
32	SONSTIGE AUSGABEN	-	-	-	-	-	-	-
33	SCHULDENDIENSTE (ZINSAUSGABEN)	-	-	-	-	-	-	-
34	UEBERTRAGUNGEN INNERHALB DES STAATES	-	-	-	-	-	-	-
35	INSGESAMT	100	100	100	100	100	100	100

1) VORLAEUFIGES ERGEBNIS.

21 VLKMOEGENSUEBERTRAGUNGEN DES STAATES AN UNTERNEHMEN NACH AUFGABENBEREICHEN

21.4 GEMEINDEN

LFD. NR.	GEGENSTAND DER NACHWEISUNG	1970	1971	1972	1973	1974	1975
		MILL. DM					
1	ALLGEMEINE STAATLICHE VERWALTUNG	800	503	510	670	470	370
2	ALLGEMEINE VERWALTUNG	800	503	510	670	470	370
3	AUSWAERTIGE ANGELEGENHEITEN	-	-	-	-	-	-
4	ALLGEMEINE FORSCHUNG	-	-	-	-	-	-
5	VERTEIDIGUNG	-	-	-	-	-	-
6	OEFFENTLICHE SICHERHEIT UND ORDNUNG	-	-	-	-	10	10
7	UNTERRICHTSWESEN	10	30	30	30	30	30
8	SCHULEN UND VORSCHULISCHE ERZIEHUNG	10	30	30	30	30	30
9	HOCHSCHULEN	-	-	-	-	-	-
10	SONSTIGES UNTERRICHTSWESEN	-	-	-	-	-	-
11	GESUNDHEITSWESEN	10	10	10	10	40	50
12	ANSTALTEN UND EINRICHTUNGEN DES GESUNDHEITSWESENS	10	10	10	10	30	40
13	SONSTIGES GESUNDHEITSWESEN	-	-	-	-	10	10
14	SOZIALE SICHERUNG	170	240	290	330	410	450
15	SOZIALVERSICHERUNG UND -HILFE	-	-	-	-	-	-
16	KRANKHEIT UND MUTTERSCHUTZ	-	-	-	-	-	-
17	ALTER, INVALIDITÄT, HINTERBLIEBENE	-	-	-	-	-	-
18	ARBEITSLOSIGKEIT	-	-	-	-	-	-
19	FAMILIE	-	-	-	-	-	-
20	SONSTIGE SOZIALE HILFSSMASSNAHMEN	-	-	-	-	-	-
21	SOZIALE HILFswerKE	170	240	290	330	410	450
22	WOHNUNGSWESEN, STADT- UND LANDESPLANUNG, GEMEINSCHAFTSDIENSTE	380	540	550	580	470	360
23	WOHNUNGSWESEN	100	140	150	150	140	90
24	STADT- UND LANDESPLANUNG	20	30	40	70	100	150
25	GEMEINSCHAFTSDIENSTE, UMWELTSCHUTZ	260	370	360	360	230	120
26	ERHOLUNG UND KULTUR	40	60	80	80	100	140
27	ENERGIEGEGWINNUNG UND -VERSORGUNG	20	10	-	10	10	50
28	LAND- UND FORSTWIRTSCHAFT, FISCHEREI	30	30	30	30	30	30
29	WARENPRODUZIERENDES GEWERBE (OHNE WASSER- UND ENERGIEGEGWINNUNG UND -VERSORGUNG)	-	-	-	-	-	-
30	VERKEHR UND NACHRICHTENUEBERMITTLUNG	660	590	600	690	650	670
31	SONSTIGE WIRTSCHAFTSFOERDERUNG, -ORDNUNG UND -AUFSICHT	-	90	110	120	540	540
32	SONSTIGE AUSGABEN	-	-	-	-	20	50
33	SCHULDENDIENSTE (ZINSAUSGABEN)	-	-	-	-	20	50
34	UEBERTRAGUNGEN INNERHALB DES STAATES	-	-	-	-	-	-
35	INSGESAMT	2120	2100	2210	2550	2780	2750
		ANTEILE IN %					
1	ALLGEMEINE STAATLICHE VERWALTUNG	37.7	23.8	23.1	26.3	16.9	13.5
2	ALLGEMEINE VERWALTUNG	37.7	23.8	23.1	26.3	16.9	13.5
3	AUSWAERTIGE ANGELEGENHEITEN	-	-	-	-	-	-
4	ALLGEMEINE FORSCHUNG	-	-	-	-	-	-
5	VERTEIDIGUNG	-	-	-	-	-	-
6	OEFFENTLICHE SICHERHEIT UND ORDNUNG	-	-	-	-	0.4	0.4
7	UNTERRICHTSWESEN	0.5	1.4	1.4	1.2	1.1	1.1
8	SCHULEN UND VORSCHULISCHE ERZIEHUNG	0.5	1.4	1.4	1.2	1.1	1.1
9	HOCHSCHULEN	-	-	-	-	-	-
10	SONSTIGES UNTERRICHTSWESEN	-	-	-	-	-	-
11	GESUNDHEITSWESEN	0.5	0.5	0.5	0.4	1.4	1.8
12	ANSTALTEN UND EINRICHTUNGEN DES GESUNDHEITSWESENS	0.5	0.5	0.5	0.4	1.1	1.5
13	SONSTIGES GESUNDHEITSWESEN	-	-	-	-	0.4	0.4
14	SOZIALE SICHERUNG	8.0	11.4	13.1	12.9	14.7	16.4
15	SOZIALVERSICHERUNG UND -HILFE	-	-	-	-	-	-
16	KRANKHEIT UND MUTTERSCHUTZ	-	-	-	-	-	-
17	ALTER, INVALIDITÄT, HINTERBLIEBENE	-	-	-	-	-	-
18	ARBEITSLOSIGKEIT	-	-	-	-	-	-
19	FAMILIE	-	-	-	-	-	-
20	SONSTIGE SOZIALE HILFSSMASSNAHMEN	-	-	-	-	-	-
21	SOZIALE HILFswerKE	8.0	11.4	13.1	12.9	14.7	16.4
22	WOHNUNGSWESEN, STADT- UND LANDESPLANUNG, GEMEINSCHAFTSDIENSTE	17.9	25.7	24.9	22.7	16.9	13.1
23	WOHNUNGSWESEN	4.7	6.7	6.8	5.9	5.0	3.3
24	STADT- UND LANDESPLANUNG	0.9	1.4	1.8	2.7	3.6	5.5
25	GEMEINSCHAFTSDIENSTE, UMWELTSCHUTZ	12.3	17.6	16.3	14.1	8.3	4.4
26	ERHOLUNG UND KULTUR	1.9	2.9	3.6	3.1	3.6	5.1
27	ENERGIEGEGWINNUNG UND -VERSORGUNG	0.9	0.5	-	0.4	0.4	1.8
28	LAND- UND FORSTWIRTSCHAFT, FISCHEREI	1.4	1.4	1.4	1.2	1.1	1.1
29	WARENPRODUZIERENDES GEWERBE (OHNE WASSER- UND ENERGIEGEGWINNUNG UND -VERSORGUNG)	-	-	-	-	-	-
30	VERKEHR UND NACHRICHTENUEBERMITTLUNG	31.1	28.1	27.1	27.1	23.4	24.4
31	SONSTIGE WIRTSCHAFTSFOERDERUNG, -ORDNUNG UND -AUFSICHT	-	4.3	5.0	4.7	19.4	19.6
32	SONSTIGE AUSGABEN	-	-	-	-	0.7	1.8
33	SCHULDENDIENSTE (ZINSAUSGABEN)	-	-	-	-	0.7	1.8
34	UEBERTRAGUNGEN INNERHALB DES STAATES	-	-	-	-	-	-
35	INSGESAMT	100	100	100	100	100	100

1) VORLAUEFIGES ERGEBNIS.

21 VERMOEGENSUEBERTRAGUNGEN DES STAATES AN UNTERNEHMEN NACH AUFGABENBEREICHEN
21.4 GEMEINDEN

LFD. NR.	GEGENSTAND DER NACHWEISUNG	1976	1977	1978	1979	1980	1981 1)	1982 1)
MILL. DM								
1	ALLGEMEINE STAATLICHE VERWALTUNG	-170	320	310	590	780	610	530
2	ALLGEMEINE VERWALTUNG	-170	320	310	590	780	610	530
3	AUSWAERTIGE ANGELEGENHEITEN	-	-	-	-	-	-	-
4	ALLGEMEINE FORSCHUNG	-	-	-	-	-	-	-
5	VERTEIDIGUNG	-	-	-	-	-	-	-
6	OEFFENTLICHE SICHERHEIT UND ORDNUNG	10	10	10	10	20	20	10
7	UNTERRICHTSWESEN	40	30	40	50	40	50	40
8	SCHULEN UND VORSCHULISCHE ERZIEHUNG	30	20	20	40	30	40	30
9	HOCHSCHULEN	-	-	-	-	-	-	-
10	SONSTIGES UNTERRICHTSWESEN	10	10	20	10	10	10	10
11	GESUNDHEITSWESEN	40	80	80	50	60	50	50
12	ANSTALTEN UND EINRICHTUNGEN DES GESUNDHEITSWESENS	40	70	70	40	40	30	30
13	SONSTIGES GESUNDHEITSWESEN	-	10	10	10	20	20	20
14	SOZIALE SICHERUNG	430	320	280	320	380	410	380
15	SOZIALVERSICHERUNG UND -HILFE	-	-	-	-	10	20	10
16	KRANKHEIT UND MUTTERSCHUTZ	-	-	-	-	-	-	-
17	ALTER, INVALIDITAET, HINTERBLIEBENE	-	-	-	-	-	-	-
18	ARBEITSLOSIGKEIT	-	-	-	-	-	-	-
19	FAMILIE	-	-	-	-	-	-	-
20	SONSTIGE SOZIALE HILFSMASSNAHMEN	-	-	-	-	10	20	10
21	SOZIALE HILFSWERKE	430	320	280	320	370	390	370
22	WOHNUNGSWESEN, STADT- UND LANDESPLANUNG, GEMEINSCHAFTSDIENSTE	650	590	660	880	960	890	840
23	WOHNUNGSWESEN	90	110	100	130	170	180	170
24	STADT- UND LANDESPLANUNG	120	140	210	340	360	370	360
25	GEMEINSCHAFTSDIENSTE, UMWELTSCHUTZ	440	340	350	410	430	340	310
26	ERHOLUNG UND KULTUR	140	170	210	280	330	320	310
27	ENERGIEGEGWINNUNG UND -VERSORGUNG	30	10	30	30	30	30	30
28	LAND- UND FORSTWIRTSCHAFT, FISCHEREI	20	40	50	60	60	30	30
29	WARENPRODUZIERENDES GEWERBE (OHNE WASSER- UND ENERGIEGEGWINNUNG UND -VERSORGUNG)	-	-	-	-	-	-	-
30	VERKEHR UND NACHRICHTENUEBERMITTLUNG	640	690	750	810	980	990	900
31	SONSTIGE WIRTSCHAFTSFOERDERUNG, -ORDNUNG UND -AUFSICHT	620	440	310	350	390	490	480
32	SONSTIGE AUSGABEN	-	60	30	-	-	-	-
33	SCHULDENDIENSTE (ZINSAUSGABEN)	-	60	30	-	-	-	-
34	UEBERTRAGUNGEN INNERHALB DES STAATES	-	-	-	-	-	-	-
35	INSGESAMT	2450	2760	2760	3430	4030	3890	3600
ANTEILE IN %								
1	ALLGEMEINE STAATLICHE VERWALTUNG	-6.9	11.6	11.2	17.2	19.4	15.7	14.7
2	ALLGEMEINE VERWALTUNG	-6.9	11.6	11.2	17.2	19.4	15.7	14.7
3	AUSWAERTIGE ANGELEGENHEITEN	-	-	-	-	-	-	-
4	ALLGEMEINE FORSCHUNG	-	-	-	-	-	-	-
5	VERTEIDIGUNG	-	-	-	-	-	-	-
6	OEFFENTLICHE SICHERHEIT UND ORDNUNG	0.4	0.4	0.4	0.3	0.5	0.5	0.3
7	UNTERRICHTSWESEN	1.6	1.1	1.4	1.5	1.0	1.3	1.1
8	SCHULEN UND VORSCHULISCHE ERZIEHUNG	1.2	0.7	0.7	1.2	0.7	1.0	0.8
9	HOCHSCHULEN	-	-	-	-	-	-	-
10	SONSTIGES UNTERRICHTSWESEN	0.4	0.4	0.7	0.3	0.2	0.3	0.3
11	GESUNDHEITSWESEN	1.6	2.9	2.9	1.5	1.5	1.3	1.4
12	ANSTALTEN UND EINRICHTUNGEN DES GESUNDHEITSWESENS	1.6	2.5	2.5	1.2	1.0	0.8	0.8
13	SONSTIGES GESUNDHEITSWESEN	-	0.4	0.4	0.3	0.5	0.5	0.6
14	SOZIALE SICHERUNG	17.6	11.6	10.1	9.3	9.4	10.5	10.6
15	SOZIALVERSICHERUNG UND -HILFE	-	-	-	-	0.2	0.5	0.3
16	KRANKHEIT UND MUTTERSCHUTZ	-	-	-	-	-	-	-
17	ALTER, INVALIDITAET, HINTERBLIEBENE	-	-	-	-	-	-	-
18	ARBEITSLOSIGKEIT	-	-	-	-	-	-	-
19	FAMILIE	-	-	-	-	-	-	-
20	SONSTIGE SOZIALE HILFSMASSNAHMEN	-	-	-	-	0.2	0.5	0.3
21	SOZIALE HILFSWERKE	17.6	11.6	10.1	9.3	9.2	10.0	10.3
22	WOHNUNGSWESEN, STADT- UND LANDESPLANUNG, GEMEINSCHAFTSDIENSTE	26.5	21.4	23.9	25.7	23.8	22.9	23.3
23	WOHNUNGSWESEN	3.7	4.0	3.6	3.8	4.2	4.6	4.7
24	STADT- UND LANDESPLANUNG	4.9	5.1	7.6	9.9	8.9	9.5	10.0
25	GEMEINSCHAFTSDIENSTE, UMWELTSCHUTZ	18.0	12.3	12.7	12.0	10.7	8.7	8.6
26	ERHOLUNG UND KULTUR	5.7	6.2	7.6	8.2	8.2	8.2	8.6
27	ENERGIEGEGWINNUNG UND -VERSORGUNG	1.2	0.4	1.1	0.9	0.7	0.8	0.8
28	LAND- UND FORSTWIRTSCHAFT, FISCHEREI	0.8	1.4	1.8	1.7	1.5	0.8	0.8
29	WARENPRODUZIERENDES GEWERBE (OHNE WASSER- UND ENERGIEGEGWINNUNG UND -VERSORGUNG)	-	-	-	-	-	-	-
30	VERKEHR UND NACHRICHTENUEBERMITTLUNG	26.1	25.0	27.2	23.6	24.3	25.4	25.0
31	SONSTIGE WIRTSCHAFTSFOERDERUNG, -ORDNUNG UND -AUFSICHT	25.3	15.9	11.2	10.2	9.7	12.6	13.3
32	SONSTIGE AUSGABEN	-	2.2	1.1	-	-	-	-
33	SCHULDENDIENSTE (ZINSAUSGABEN)	-	2.2	1.1	-	-	-	-
34	UEBERTRAGUNGEN INNERHALB DES STAATES	-	-	-	-	-	-	-
35	INSGESAMT	100	100	100	100	100	100	100

1) VORLAEUFIGES ERGEBNIS.

22 UEBERTRÄGUNGEN DES STAATES AN PRIVATE HAUSHALTE NACH AUFGABENBEREICHEN

22.1 STAAT INSGESAMT

LFD. NR.	GEGENSTAND DER NACHWEISUNG	1970	1971	1972	1973	1974	1975	1976
MILL. DM								
1	UNTERRICHTSWESEN.....	90	420	1690	1740	1860	2340	1970
2	SCHULEN UND VORSCHULISCHE ERZIEHUNG.....	-	-	-	-	-	-	-
3	HOCHSCHULEN.....	-	-	-	-	-	-	-
4	SONSTIGES UNTERRICHTSWESEN.....	90	420	1690	1740	1860	2340	1970
5	SOZIALE SICHERUNG.....	89000	101610	115340	127670	148270	184440	198970
6	SOZIALVERSICHERUNG UND -HILFE.....	89000	101590	115290	127560	148090	184230	198970
7	KRANKHEIT UND MUTTERSCHUTZ.....	-	-	-	-	-	-	-
8	ALTER, INVALIDITÄT, HINTERBLIEBENE.....	-	-	-	-	-	-	-
9	ARBEITSLOSIGKEIT.....	-	-	-	-	-	-	-
10	FAMILIE.....	-	-	-	-	-	-	-
11	SONSTIGE SOZIALE HILFSSMASSNAHMEN.....	-	-	-	-	-	-	-
12	SOZIALE HILFSWERKE.....	-	20	50	110	180	210	-
13	SONSTIGE WIRTSCHAFTSFOERDERUNG, -ORDNUNG UND							
14	-AUFSICHT.....	600	950	910	1740	1690	1830	1660
15	INSGESAMT.....	89690	102980	117940	131150	151820	188610	202600
ANTEILE IN %								
1	UNTERRICHTSWESEN.....	0.1	0.4	1.4	1.3	1.2	1.2	1.0
2	SCHULEN UND VORSCHULISCHE ERZIEHUNG.....	-	-	-	-	-	-	-
3	HOCHSCHULEN.....	-	-	-	-	-	-	-
4	SONSTIGES UNTERRICHTSWESEN.....	0.1	0.4	1.4	1.3	1.2	1.2	1.0
5	SOZIALE SICHERUNG.....	99.2	98.7	97.8	97.3	97.7	97.8	98.2
6	SOZIALVERSICHERUNG UND -HILFE.....	99.2	98.7	97.8	97.3	97.5	97.7	98.2
7	KRANKHEIT UND MUTTERSCHUTZ.....	-	-	-	-	-	-	-
8	ALTER, INVALIDITÄT, HINTERBLIEBENE.....	-	-	-	-	-	-	-
9	ARBEITSLOSIGKEIT.....	-	-	-	-	-	-	-
10	FAMILIE.....	-	-	-	-	-	-	-
11	SONSTIGE SOZIALE HILFSSMASSNAHMEN.....	-	-	-	-	-	-	-
12	SOZIALE HILFSWERKE.....	-	0.0	0.0	0.1	0.1	0.1	-
13	SONSTIGE WIRTSCHAFTSFOERDERUNG, -ORDNUNG UND							
14	-AUFSICHT.....	0.7	0.9	0.8	1.3	1.1	1.0	0.8
15	INSGESAMT.....	100	100	100	100	100	100	100

LFD. NR.	GEGENSTAND DER NACHWEISUNG	1977	1978	1979	1980	1981 1)	1982 1)
MILL. DM							
1	UNTERRICHTSWESEN.....	2170	2370	2540	3160	3160	3110
2	SCHULEN UND VORSCHULISCHE ERZIEHUNG.....	-	-	-	-	-	-
3	HOCHSCHULEN.....	-	-	-	-	-	-
4	SONSTIGES UNTERRICHTSWESEN.....	2170	2370	2540	3160	3160	3110
5	SOZIALE SICHERUNG.....	211820	219270	231120	244290	264790	280650
6	SOZIALVERSICHERUNG UND -HILFE.....	211820	219270	230980	244130	264640	280490
7	KRANKHEIT UND MUTTERSCHUTZ.....	-	-	-	12150	12630	11920
8	ALTER, INVALIDITÄT, HINTERBLIEBENE.....	-	-	-	177740	186380	197750
9	ARBEITSLOSIGKEIT.....	-	-	-	13450	21570	29190
10	FAMILIE.....	-	-	-	16930	18460	16180
11	SONSTIGE SOZIALE HILFSSMASSNAHMEN.....	-	-	-	23860	25600	26050
12	SOZIALE HILFSWERKE.....	-	-	140	160	150	160
13	SONSTIGE WIRTSCHAFTSFOERDERUNG, -ORDNUNG UND						
14	-AUFSICHT.....	2030	2300	2610	3850	4360	4500
15	INSGESAMT.....	216020	223940	236270	251300	272310	288260
ANTEILE IN %							
1	UNTERRICHTSWESEN.....	1.0	1.1	1.1	1.3	1.2	1.1
2	SCHULEN UND VORSCHULISCHE ERZIEHUNG.....	-	-	-	-	-	-
3	HOCHSCHULEN.....	-	-	-	-	-	-
4	SONSTIGES UNTERRICHTSWESEN.....	1.0	1.1	1.1	1.3	1.2	1.1
5	SOZIALE SICHERUNG.....	98.1	97.9	97.8	97.2	97.2	97.4
6	SOZIALVERSICHERUNG UND -HILFE.....	98.1	97.9	97.8	97.1	97.2	97.3
7	KRANKHEIT UND MUTTERSCHUTZ.....	-	-	-	4.8	4.6	4.1
8	ALTER, INVALIDITÄT, HINTERBLIEBENE.....	-	-	-	70.7	68.4	68.4
9	ARBEITSLOSIGKEIT.....	-	-	-	5.4	7.9	10.1
10	FAMILIE.....	-	-	-	6.7	6.8	5.6
11	SONSTIGE SOZIALE HILFSSMASSNAHMEN.....	-	-	-	9.5	9.4	9.0
12	SOZIALE HILFSWERKE.....	-	-	0.1	0.1	0.1	0.1
13	SONSTIGE WIRTSCHAFTSFOERDERUNG, -ORDNUNG UND						
14	-AUFSICHT.....	0.9	1.0	1.1	1.5	1.6	1.6
15	INSGESAMT.....	100	100	100	100	100	100

1) VORLAEUFIGES ERGEBNIS.

22 UEBERTRAGUNGEN DES STAATES AN PRIVATE HAUSHALTE NACH AUFGABENBEREICHEN
22.2 GEBIETSKOERPERSCHAFTEN

LFD. NR.	GEGENSTAND DER NACHWEISUNG	1970	1971	1972	1973	1974	1975	1976
----------	----------------------------	------	------	------	------	------	------	------

MILL. DM								
1	UNTERRICHTSWESEN.....	90	420	1690	1740	1860	2340	1970
2	SCHULEN UND VORSCHULISCHE ERZIEHUNG.....	-	-	-	-	-	-	-
3	HOCHSCHULEN.....	-	-	-	-	-	-	-
4	SONSTIGES UNTERRICHTSWESEN.....	90	420	1690	1740	1860	2340	1970
5	SOZIALE SICHERUNG.....	29260	35110	38390	40440	45220	60690	62640
6	SOZIALVERSICHERUNG UND -HILFE.....	29260	35090	38340	40330	45040	60680	62640
7	KRANKHEIT UND MUTTERSCHUTZ.....	-	-	-	-	-	-	-
8	ALTER, INVALIDITAET, HINTERBLIEBENE.....	-	-	-	-	-	-	-
9	ARBEITSLOSIGKEIT.....	-	-	-	-	-	-	-
10	FAMILIE.....	-	-	-	-	-	-	-
11	SONSTIGE SOZIALE HILFSMASSNAHMEN.....	-	-	-	-	-	-	-
12	SOZIALE HILFSWERKE.....	-	20	50	110	180	210	-
13	SONSTIGE WIRTSCHAFTSFOERDERUNG, -ORDNUNG UND							
14	-AUFSICHT.....	50	40	60	120	150	140	170
15	INSGESAMT.....	29400	35570	40140	42300	47230	63170	64780

ANTEILE IN %								
1	UNTERRICHTSWESEN.....	0.3	1.2	4.2	4.1	3.9	3.7	3.0
2	SCHULEN UND VORSCHULISCHE ERZIEHUNG.....	-	-	-	-	-	-	-
3	HOCHSCHULEN.....	-	-	-	-	-	-	-
4	SONSTIGES UNTERRICHTSWESEN.....	0.3	1.2	4.2	4.1	3.9	3.7	3.0
5	SOZIALE SICHERUNG.....	99.5	98.7	95.6	95.6	95.7	96.1	96.7
6	SOZIALVERSICHERUNG UND -HILFE.....	99.5	98.7	95.5	95.3	95.4	95.7	96.7
7	KRANKHEIT UND MUTTERSCHUTZ.....	-	-	-	-	-	-	-
8	ALTER, INVALIDITAET, HINTERBLIEBENE.....	-	-	-	-	-	-	-
9	ARBEITSLOSIGKEIT.....	-	-	-	-	-	-	-
10	FAMILIE.....	-	-	-	-	-	-	-
11	SONSTIGE SOZIALE HILFSMASSNAHMEN.....	-	-	-	-	-	-	-
12	SOZIALE HILFSWERKE.....	-	0.1	0.1	0.3	0.4	0.3	-
13	SONSTIGE WIRTSCHAFTSFOERDERUNG, -ORDNUNG UND							
14	-AUFSICHT.....	0.2	0.1	0.1	0.3	0.3	0.2	0.3
15	INSGESAMT.....	100	100	100	100	100	100	100

LFD. NR.	GEGENSTAND DER NACHWEISUNG	1977	1978	1979	1980	1981 1)	1982 1)
----------	----------------------------	------	------	------	------	---------	---------

MILL. DM							
1	UNTERRICHTSWESEN.....	2170	2370	2540	3160	3160	3110
2	SCHULEN UND VORSCHULISCHE ERZIEHUNG.....	-	-	-	-	-	-
3	HOCHSCHULEN.....	-	-	-	-	-	-
4	SONSTIGES UNTERRICHTSWESEN.....	2170	2370	2540	3160	3160	3110
5	SOZIALE SICHERUNG.....	65980	66840	69650	72620	79180	79740
6	SOZIALVERSICHERUNG UND -HILFE.....	65980	66840	69510	72460	79030	79580
7	KRANKHEIT UND MUTTERSCHUTZ.....	-	-	-	2450	2760	2630
8	ALTER, INVALIDITAET, HINTERBLIEBENE.....	-	-	-	34140	35650	36560
9	ARBEITSLOSIGKEIT.....	-	-	-	370	2850	5030
10	FAMILIE.....	-	-	-	16930	18460	16180
11	SONSTIGE SOZIALE HILFSMASSNAHMEN.....	-	-	-	18570	19310	19180
12	SOZIALE HILFSWERKE.....	-	-	140	160	150	160
13	SONSTIGE WIRTSCHAFTSFOERDERUNG, -ORDNUNG UND						
14	-AUFSICHT.....	320	430	540	660	660	720
15	INSGESAMT.....	68470	69640	72730	76440	83000	83570

ANTEILE IN %							
1	UNTERRICHTSWESEN.....	3.2	3.4	3.5	4.1	3.8	3.7
2	SCHULEN UND VORSCHULISCHE ERZIEHUNG.....	-	-	-	-	-	-
3	HOCHSCHULEN.....	-	-	-	-	-	-
4	SONSTIGES UNTERRICHTSWESEN.....	3.2	3.4	3.5	4.1	3.8	3.7
5	SOZIALE SICHERUNG.....	96.4	96.0	95.8	95.0	95.4	95.4
6	SOZIALVERSICHERUNG UND -HILFE.....	96.4	96.0	95.6	94.8	95.2	95.2
7	KRANKHEIT UND MUTTERSCHUTZ.....	-	-	-	3.2	3.3	3.1
8	ALTER, INVALIDITAET, HINTERBLIEBENE.....	-	-	-	44.7	43.0	43.7
9	ARBEITSLOSIGKEIT.....	-	-	-	0.5	3.4	6.0
10	FAMILIE.....	-	-	-	22.1	22.2	19.4
11	SONSTIGE SOZIALE HILFSMASSNAHMEN.....	-	-	-	24.3	23.3	23.0
12	SOZIALE HILFSWERKE.....	-	-	0.2	0.2	0.2	0.2
13	SONSTIGE WIRTSCHAFTSFOERDERUNG, -ORDNUNG UND						
14	-AUFSICHT.....	0.5	0.6	0.7	0.9	0.8	0.9
15	INSGESAMT.....	100	100	100	100	100	100

1) VORLAUEFIGES ERGEBNIS.

22 UEBERTRAGUNGEN DES STAATES AN PRIVATE HAUSHALTE NACH AUFGABENBEREICHEN

22.3 BUND

LFD. NR.	GEGENSTAND DER NACHWEISUNG	1970	1971	1972	1973	1974	1975	1976
MILL. DM								
1	UNTERRICHTSWESEN	20	20	20	40	50	70	70
2	SCHULEN UND VORSCHULISCHE ERZIEHUNG	-	-	-	-	-	-	-
3	HOCHSCHULEN	-	-	-	-	-	-	-
4	SONSTIGES UNTERRICHTSWESEN	20	20	20	40	50	70	70
5	SOZIALE SICHERUNG	16540	18900	19550	19760	21560	33700	35290
6	SOZIALVERSICHERUNG UND -HILFE	16540	18880	19500	19650	21380	33490	35290
7	KRANKHEIT UND MUTTERSCHUTZ	-	-	-	-	-	-	-
8	ALTER, INVALIDITÄT, HINTERBLIEBENE	-	-	-	-	-	-	-
9	ARBEITSLOSIGKEIT	-	-	-	-	-	-	-
10	FAMILIE	-	-	-	-	-	-	-
11	SONSTIGE SOZIALE HILFSSMASSNAHMEN	-	-	-	-	-	-	-
12	SOZIALE HILFswerKE	-	20	50	110	180	210	-
13	SONSTIGE WIRTSCHAFTSFOERDERUNG, -ORDNUNG UND	-	-	-	-	-	-	-
14	-AUFsICHT	50	40	60	120	150	140	170
15	INSGESAMT	16610	18960	19630	19920	21760	33910	35530
ANTEILE IN %								
1	UNTERRICHTSWESEN	0.1	0.1	0.1	0.2	0.2	0.2	0.2
2	SCHULEN UND VORSCHULISCHE ERZIEHUNG	-	-	-	-	-	-	-
3	HOCHSCHULEN	-	-	-	-	-	-	-
4	SONSTIGES UNTERRICHTSWESEN	0.1	0.1	0.1	0.2	0.2	0.2	0.2
5	SOZIALE SICHERUNG	99.6	99.7	99.6	99.2	99.1	99.4	99.3
6	SOZIALVERSICHERUNG UND -HILFE	99.6	99.6	99.3	98.6	98.3	98.8	99.3
7	KRANKHEIT UND MUTTERSCHUTZ	-	-	-	-	-	-	-
8	ALTER, INVALIDITÄT, HINTERBLIEBENE	-	-	-	-	-	-	-
9	ARBEITSLOSIGKEIT	-	-	-	-	-	-	-
10	FAMILIE	-	-	-	-	-	-	-
11	SONSTIGE SOZIALE HILFSSMASSNAHMEN	-	-	-	-	-	-	-
12	SOZIALE HILFswerKE	-	0.1	0.3	0.6	0.8	0.6	-
13	SONSTIGE WIRTSCHAFTSFOERDERUNG, -ORDNUNG UND	-	-	-	-	-	-	-
14	-AUFsICHT	0.3	0.2	0.3	0.6	0.7	0.4	0.5
15	INSGESAMT	100	100	100	100	100	100	100

LFD. NR.	GEGENSTAND DER NACHWEISUNG	1977	1978	1979	1980	1981 1)	1982 1)
MILL. DM							
1	UNTERRICHTSWESEN	20	20	20	20	30	40
2	SCHULEN UND VORSCHULISCHE ERZIEHUNG	-	-	-	-	-	-
3	HOCHSCHULEN	-	-	-	-	-	-
4	SONSTIGES UNTERRICHTSWESEN	20	20	20	20	30	40
5	SOZIALE SICHERUNG	37700	37210	38330	38960	42970	42810
6	SOZIALVERSICHERUNG UND -HILFE	37700	37210	38190	38800	42820	42650
7	KRANKHEIT UND MUTTERSCHUTZ	-	-	-	510	610	590
8	ALTER, INVALIDITÄT, HINTERBLIEBENE	-	-	-	17740	18070	18510
9	ARBEITSLOSIGKEIT	-	-	-	370	2850	5030
10	FAMILIE	-	-	-	14890	16200	14120
11	SONSTIGE SOZIALE HILFSSMASSNAHMEN	-	-	-	5290	5090	4800
12	SOZIALE HILFswerKE	-	-	140	160	150	160
13	SONSTIGE WIRTSCHAFTSFOERDERUNG, -ORDNUNG UND	-	-	-	-	-	-
14	-AUFsICHT	320	430	540	660	660	720
15	INSGESAMT	38040	37660	38890	39640	43660	43570
ANTEILE IN %							
1	UNTERRICHTSWESEN	0.1	0.1	0.1	0.1	0.1	0.1
2	SCHULEN UND VORSCHULISCHE ERZIEHUNG	-	-	-	-	-	-
3	HOCHSCHULEN	-	-	-	-	-	-
4	SONSTIGES UNTERRICHTSWESEN	0.1	0.1	0.1	0.1	0.1	0.1
5	SOZIALE SICHERUNG	99.1	98.8	98.6	98.3	98.4	98.3
6	SOZIALVERSICHERUNG UND -HILFE	99.1	98.8	98.2	97.9	98.1	97.9
7	KRANKHEIT UND MUTTERSCHUTZ	-	-	-	1.3	1.4	0.9
8	ALTER, INVALIDITÄT, HINTERBLIEBENE	-	-	-	44.8	41.4	42.0
9	ARBEITSLOSIGKEIT	-	-	-	0.9	6.5	11.5
10	FAMILIE	-	-	-	37.6	37.1	32.4
11	SONSTIGE SOZIALE HILFSSMASSNAHMEN	-	-	-	13.3	11.7	11.0
12	SOZIALE HILFswerKE	-	-	0.4	0.4	0.3	0.4
13	SONSTIGE WIRTSCHAFTSFOERDERUNG, -ORDNUNG UND	-	-	-	-	-	-
14	-AUFsICHT	-	-	-	-	-	-
15	INSGESAMT	100	100	100	100	100	100

1) VORLAEUFIGES ERGEBNIS.

22 UEBERTRAGUNGEN DES STAATES AN PRIVATE HAUSHALTE NACH AUFGABENBEREICHEN

22.4 LAENDER

LFD. NR.	GEGENSTAND DER NACHWEISUNG	1970	1971	1972	1973	1974	1975	1976
MILL. DM								
1	UNTERRICHTSWESEN.....	70	400	1670	1700	1810	2270	1900
2	SCHULEN UND VORSCHULISCHE ERZIEHUNG.....	-	-	-	-	-	-	-
3	HOCHSCHULEN.....	-	-	-	-	-	-	-
4	SONSTIGES UNTERRICHTSWESEN.....	70	400	1670	1700	1810	2270	1900
5	SOZIALE SICHERUNG.....	9100	11750	13530	14880	16930	19180	19090
6	SOZIALVERSICHERUNG UND -HILFE.....	9100	11750	13530	14880	16930	19180	19090
7	KRANKHEIT UND MUTTERSCHUTZ.....	-	-	-	-	-	-	-
8	ALTER, INVALIDITAET, HINTERBLIEBENE.....	-	-	-	-	-	-	-
9	ARBEITSLOSIGKEIT.....	-	-	-	-	-	-	-
10	FAMILIE.....	-	-	-	-	-	-	-
11	SONSTIGE SOZIALE HILFSSMASSNAHMEN.....	-	-	-	-	-	-	-
12	SOZIALE HILFSWERKE.....	-	-	-	-	-	-	-
13	SONSTIGE WIRTSCHAFTSFOERDERUNG, -ORDNUNG UND	-	-	-	-	-	-	-
14	-AUFSICHT.....	-	-	-	-	-	-	-
15	INSGESAMT.....	9170	12150	15200	16580	18740	21450	20990
ANTEILE IN %								
1	UNTERRICHTSWESEN.....	0.8	3.3	11.0	10.3	9.7	10.6	9.1
2	SCHULEN UND VORSCHULISCHE ERZIEHUNG.....	-	-	-	-	-	-	-
3	HOCHSCHULEN.....	-	-	-	-	-	-	-
4	SONSTIGES UNTERRICHTSWESEN.....	0.8	3.3	11.0	10.3	9.7	10.6	9.1
5	SOZIALE SICHERUNG.....	99.2	96.7	89.0	89.7	90.3	89.4	90.9
6	SOZIALVERSICHERUNG UND -HILFE.....	99.2	96.7	89.0	89.7	90.3	89.4	90.9
7	KRANKHEIT UND MUTTERSCHUTZ.....	-	-	-	-	-	-	-
8	ALTER, INVALIDITAET, HINTERBLIEBENE.....	-	-	-	-	-	-	-
9	ARBEITSLOSIGKEIT.....	-	-	-	-	-	-	-
10	FAMILIE.....	-	-	-	-	-	-	-
11	SONSTIGE SOZIALE HILFSSMASSNAHMEN.....	-	-	-	-	-	-	-
12	SOZIALE HILFSWERKE.....	-	-	-	-	-	-	-
13	SONSTIGE WIRTSCHAFTSFOERDERUNG, -ORDNUNG UND	-	-	-	-	-	-	-
14	-AUFSICHT.....	-	-	-	-	-	-	-
15	INSGESAMT.....	100	100	100	100	100	100	100

LFD. NR.	GEGENSTAND DER NACHWEISUNG	1977	1978	1979	1980	1981 1)	1982 1)
MILL. DM							
1	UNTERRICHTSWESEN.....	2150	2350	2520	3140	3130	3070
2	SCHULEN UND VORSCHULISCHE ERZIEHUNG.....	-	-	-	-	-	-
3	HOCHSCHULEN.....	-	-	-	-	-	-
4	SONSTIGES UNTERRICHTSWESEN.....	2150	2350	2520	3140	3130	3070
5	SOZIALE SICHERUNG.....	19580	20880	22160	23830	25560	25760
6	SOZIALVERSICHERUNG UND -HILFE.....	19580	20880	22160	23830	25560	25760
7	KRANKHEIT UND MUTTERSCHUTZ.....	-	-	-	1670	1850	1920
8	ALTER, INVALIDITAET, HINTERBLIEBENE.....	-	-	-	13010	13950	14480
9	ARBEITSLOSIGKEIT.....	-	-	-	-	-	-
10	FAMILIE.....	-	-	-	1300	1470	1340
11	SONSTIGE SOZIALE HILFSSMASSNAHMEN.....	-	-	-	7850	8290	8020
12	SOZIALE HILFSWERKE.....	-	-	-	-	-	-
13	SONSTIGE WIRTSCHAFTSFOERDERUNG, -ORDNUNG UND	-	-	-	-	-	-
14	-AUFSICHT.....	-	-	-	-	-	-
15	INSGESAMT.....	21730	23230	24680	26970	28690	28830
ANTEILE IN %							
1	UNTERRICHTSWESEN.....	9.9	10.1	10.2	11.6	10.9	10.6
2	SCHULEN UND VORSCHULISCHE ERZIEHUNG.....	-	-	-	-	-	-
3	HOCHSCHULEN.....	-	-	-	-	-	-
4	SONSTIGES UNTERRICHTSWESEN.....	9.9	10.1	10.2	11.6	10.9	10.6
5	SOZIALE SICHERUNG.....	90.1	89.9	89.8	88.4	89.1	89.4
6	SOZIALVERSICHERUNG UND -HILFE.....	90.1	89.9	89.8	88.4	89.1	89.4
7	KRANKHEIT UND MUTTERSCHUTZ.....	-	-	-	6.2	6.4	6.7
8	ALTER, INVALIDITAET, HINTERBLIEBENE.....	-	-	-	48.2	48.6	50.2
9	ARBEITSLOSIGKEIT.....	-	-	-	-	-	-
10	FAMILIE.....	-	-	-	4.8	5.1	4.6
11	SONSTIGE SOZIALE HILFSSMASSNAHMEN.....	-	-	-	29.1	28.9	27.8
12	SOZIALE HILFSWERKE.....	-	-	-	-	-	-
13	SONSTIGE WIRTSCHAFTSFOERDERUNG, -ORDNUNG UND	-	-	-	-	-	-
14	-AUFSICHT.....	-	-	-	-	-	-
15	INSGESAMT.....	100	100	100	100	100	100

1) VORLAUEFIGES ERGEBNIS.

22 UEBERTRÄGUNGEN DES STAATES AN PRIVATE HAUSHALTE NACH AUFGABENBEREICHEN
22.5 GEMEINDEN

LFD. NR.	GEGENSTAND DER NACHWEISUNG	1970	1971	1972	1973	1974	1975	1976
MILL. DM								
1	UNTERRICHTSWESEN.....	-	-	-	-	-	-	-
2	SCHULEN UND VORSCHULISCHE ERZIEHUNG.....	-	-	-	-	-	-	-
3	HOCHSCHULEN.....	-	-	-	-	-	-	-
4	SONSTIGES UNTERRICHTSWESEN.....	-	-	-	-	-	-	-
5	SOZIALE SICHERUNG.....	3620	4460	5310	5800	6730	7810	8260
6	SOZIALVERSICHERUNG UND -HILFE.....	3620	4460	5310	5800	6730	7810	8260
7	KRANKHEIT UND MUTTERSCHUTZ.....	-	-	-	-	-	-	-
8	ALTER, INVALIDITÄT, HINTERBLIEBENE.....	-	-	-	-	-	-	-
9	ARBEITSLOSIGKEIT.....	-	-	-	-	-	-	-
10	FAMILIE.....	-	-	-	-	-	-	-
11	SONSTIGE SOZIALE HILFSSMASSNAHMEN.....	-	-	-	-	-	-	-
12	SOZIALE HILFSWERKE.....	-	-	-	-	-	-	-
13	SONSTIGE WIRTSCHAFTSFOERDERUNG, -ORDNUNG UND	-	-	-	-	-	-	-
14	-AUFSICHT.....	-	-	-	-	-	-	-
15	INSGESAMT.....	3620	4460	5310	5800	6730	7810	8260
ANTEILE IN %								
1	UNTERRICHTSWESEN.....	-	-	-	-	-	-	-
2	SCHULEN UND VORSCHULISCHE ERZIEHUNG.....	-	-	-	-	-	-	-
3	HOCHSCHULEN.....	-	-	-	-	-	-	-
4	SONSTIGES UNTERRICHTSWESEN.....	-	-	-	-	-	-	-
5	SOZIALE SICHERUNG.....	100.0	100.0	100.0	100.0	100.0	100.0	100.0
6	SOZIALVERSICHERUNG UND -HILFE.....	100.0	100.0	100.0	100.0	100.0	100.0	100.0
7	KRANKHEIT UND MUTTERSCHUTZ.....	-	-	-	-	-	-	-
8	ALTER, INVALIDITÄT, HINTERBLIEBENE.....	-	-	-	-	-	-	-
9	ARBEITSLOSIGKEIT.....	-	-	-	-	-	-	-
10	FAMILIE.....	-	-	-	-	-	-	-
11	SONSTIGE SOZIALE HILFSSMASSNAHMEN.....	-	-	-	-	-	-	-
12	SOZIALE HILFSWERKE.....	-	-	-	-	-	-	-
13	SONSTIGE WIRTSCHAFTSFOERDERUNG, -ORDNUNG UND	-	-	-	-	-	-	-
14	-AUFSICHT.....	-	-	-	-	-	-	-
15	INSGESAMT.....	100	100	100	100	100	100	100

LFD. NR.	GEGENSTAND DER NACHWEISUNG	1977	1978	1979	1980	1981 1)	1982 1)
MILL. DM							
1	UNTERRICHTSWESEN.....	-	-	-	-	-	-
2	SCHULEN UND VORSCHULISCHE ERZIEHUNG.....	-	-	-	-	-	-
3	HOCHSCHULEN.....	-	-	-	-	-	-
4	SONSTIGES UNTERRICHTSWESEN.....	-	-	-	-	-	-
5	SOZIALE SICHERUNG.....	8700	8750	9160	9830	10650	11170
6	SOZIALVERSICHERUNG UND -HILFE.....	8700	8750	9160	9830	10650	11170
7	KRANKHEIT UND MUTTERSCHUTZ.....	-	-	-	270	300	320
8	ALTER, INVALIDITÄT, HINTERBLIEBENE.....	-	-	-	3390	3630	3770
9	ARBEITSLOSIGKEIT.....	-	-	-	-	-	-
10	FAMILIE.....	-	-	-	740	790	720
11	SONSTIGE SOZIALE HILFSSMASSNAHMEN.....	-	-	-	5430	5930	6360
12	SOZIALE HILFSWERKE.....	-	-	-	-	-	-
13	SONSTIGE WIRTSCHAFTSFOERDERUNG, -ORDNUNG UND	-	-	-	-	-	-
14	-AUFSICHT.....	-	-	-	-	-	-
15	INSGESAMT.....	8700	8750	9160	9830	10650	11170
ANTEILE IN %							
1	UNTERRICHTSWESEN.....	-	-	-	-	-	-
2	SCHULEN UND VORSCHULISCHE ERZIEHUNG.....	-	-	-	-	-	-
3	HOCHSCHULEN.....	-	-	-	-	-	-
4	SONSTIGES UNTERRICHTSWESEN.....	-	-	-	-	-	-
5	SOZIALE SICHERUNG.....	100.0	100.0	100.0	100.0	100.0	100.0
6	SOZIALVERSICHERUNG UND -HILFE.....	100.0	100.0	100.0	100.0	100.0	100.0
7	KRANKHEIT UND MUTTERSCHUTZ.....	-	-	-	2.7	2.8	2.9
8	ALTER, INVALIDITÄT, HINTERBLIEBENE.....	-	-	-	34.5	34.1	33.8
9	ARBEITSLOSIGKEIT.....	-	-	-	-	-	-
10	FAMILIE.....	-	-	-	7.5	7.4	6.4
11	SONSTIGE SOZIALE HILFSSMASSNAHMEN.....	-	-	-	55.2	55.7	56.9
12	SOZIALE HILFSWERKE.....	-	-	-	-	-	-
13	SONSTIGE WIRTSCHAFTSFOERDERUNG, -ORDNUNG UND	-	-	-	-	-	-
14	-AUFSICHT.....	-	-	-	-	-	-
15	INSGESAMT.....	100	100	100	100	100	100

1) VORLAEUFIGES ERGEBNIS.

22 UEBERTRAGUNGEN DES STAATES AN PRIVATE HAUSHALTE NACH AUFGABENBEREICHEN

22.6 SOZIALVERSICHERUNG

LFD. NR.	GEGENSTAND DER NACHWEISUNG	1970	1971	1972	1973	1974	1975	1976
----------	----------------------------	------	------	------	------	------	------	------

MILL. DM

1	UNTERRICHTSWESEN.....	-	-	-	-	-	-	-
2	SCHULEN UND VORSCHULISCHE ERZIEHUNG.....	-	-	-	-	-	-	-
3	HOCHSCHULEN.....	-	-	-	-	-	-	-
4	SONSTIGES UNTERRICHTSWESEN.....	-	-	-	-	-	-	-
5	SOZIALE SICHERUNG.....	59740	66500	76950	87230	103050	123750	136330
6	SOZIALVERSICHERUNG UND -HILFE.....	59740	66500	76950	87230	103050	123750	136330
7	KRANKHEIT UND MUTTERSCHUTZ.....	-	-	-	-	-	-	-
8	ALTER, INVALIDITAET, HINTERBLIEBENE.....	-	-	-	-	-	-	-
9	ARBEITSLOSIGKEIT.....	-	-	-	-	-	-	-
10	FAMILIE.....	-	-	-	-	-	-	-
11	SONSTIGE SOZIALE HILFSSMASSNAHMEN.....	-	-	-	-	-	-	-
12	SOZIALE HILFSWERKE.....	-	-	-	-	-	-	-
13	SONSTIGE WIRTSCHAFTSFOERDERUNG, -ORDNUNG UND							
14	-AUFSICHT.....	550	910	850	1620	1540	1690	1490
15	INSGESAMT.....	60290	67410	77800	88850	104590	125440	137820

ANTEILE IN %

1	UNTERRICHTSWESEN.....	-	-	-	-	-	-	-
2	SCHULEN UND VORSCHULISCHE ERZIEHUNG.....	-	-	-	-	-	-	-
3	HOCHSCHULEN.....	-	-	-	-	-	-	-
4	SONSTIGES UNTERRICHTSWESEN.....	-	-	-	-	-	-	-
5	SOZIALE SICHERUNG.....	99.1	98.7	98.9	98.2	98.5	98.7	98.9
6	SOZIALVERSICHERUNG UND -HILFE.....	99.1	98.7	98.9	98.2	98.5	98.7	98.9
7	KRANKHEIT UND MUTTERSCHUTZ.....	-	-	-	-	-	-	-
8	ALTER, INVALIDITAET, HINTERBLIEBENE.....	-	-	-	-	-	-	-
9	ARBEITSLOSIGKEIT.....	-	-	-	-	-	-	-
10	FAMILIE.....	-	-	-	-	-	-	-
11	SONSTIGE SOZIALE HILFSSMASSNAHMEN.....	-	-	-	-	-	-	-
12	SOZIALE HILFSWERKE.....	-	-	-	-	-	-	-
13	SONSTIGE WIRTSCHAFTSFOERDERUNG, -ORDNUNG UND							
14	-AUFSICHT.....	0.9	1.3	1.1	1.8	1.5	1.3	1.1
15	INSGESAMT.....	100	100	100	100	100	100	100

LFD. NR.	GEGENSTAND DER NACHWEISUNG	1977	1978	1979	1980	1981 1)	1982 1)
----------	----------------------------	------	------	------	------	---------	---------

MILL. DM

1	UNTERRICHTSWESEN.....	-	-	-	-	-	-
2	SCHULEN UND VORSCHULISCHE ERZIEHUNG.....	-	-	-	-	-	-
3	HOCHSCHULEN.....	-	-	-	-	-	-
4	SONSTIGES UNTERRICHTSWESEN.....	-	-	-	-	-	-
5	SOZIALE SICHERUNG.....	145840	152430	161470	171670	185610	200910
6	SOZIALVERSICHERUNG UND -HILFE.....	145840	152430	161470	171670	185610	200910
7	KRANKHEIT UND MUTTERSCHUTZ.....	-	-	-	9700	9870	9290
8	ALTER, INVALIDITAET, HINTERBLIEBENE.....	-	-	-	143600	150730	160590
9	ARBEITSLOSIGKEIT.....	-	-	-	13080	18720	24160
10	FAMILIE.....	-	-	-	-	-	-
11	SONSTIGE SOZIALE HILFSSMASSNAHMEN.....	-	-	-	5290	6290	6870
12	SOZIALE HILFSWERKE.....	-	-	-	-	-	-
13	SONSTIGE WIRTSCHAFTSFOERDERUNG, -ORDNUNG UND						
14	-AUFSICHT.....	1710	1870	2070	3190	3700	3780
15	INSGESAMT.....	147550	154300	163540	174860	189310	204690

ANTEILE IN %

1	UNTERRICHTSWESEN.....	-	-	-	-	-	-
2	SCHULEN UND VORSCHULISCHE ERZIEHUNG.....	-	-	-	-	-	-
3	HOCHSCHULEN.....	-	-	-	-	-	-
4	SONSTIGES UNTERRICHTSWESEN.....	-	-	-	-	-	-
5	SOZIALE SICHERUNG.....	98.8	98.8	98.7	98.2	98.0	98.2
6	SOZIALVERSICHERUNG UND -HILFE.....	98.8	98.8	98.7	98.2	98.0	98.2
7	KRANKHEIT UND MUTTERSCHUTZ.....	-	-	-	5.5	5.2	4.5
8	ALTER, INVALIDITAET, HINTERBLIEBENE.....	-	-	-	82.1	79.6	78.5
9	ARBEITSLOSIGKEIT.....	-	-	-	7.5	9.9	11.8
10	FAMILIE.....	-	-	-	-	-	-
11	SONSTIGE SOZIALE HILFSSMASSNAHMEN.....	-	-	-	3.0	3.3	3.4
12	SOZIALE HILFSWERKE.....	-	-	-	-	-	-
13	SONSTIGE WIRTSCHAFTSFOERDERUNG, -ORDNUNG UND						
14	-AUFSICHT.....	1.2	1.2	1.3	1.8	2.0	1.8
15	INSGESAMT.....	100	100	100	100	100	100

1) VORLAEUFIGES ERGEBNIS.

23 SOZIALE LEISTUNGEN DES STAATES AN PRIVATE HAUSHALTE NACH AUFGABENBEREICHEN

23.1 STAAT INSGESAMT

LFD. NR.	GEGENSTAND DER NACHWEISUNG	1970	1971	1972	1973	1974	1975	1976
MILL. DM								
1	UNTERRICHTSWESEN.....	90	420	1690	1740	1860	2340	1970
2	SCHULEN UND VORSCHULISCHE ERZIEHUNG.....	-	-	-	-	-	-	-
3	HOCHSCHULEN.....	-	-	-	-	-	-	-
4	SONSTIGES UNTERRICHTSWESEN.....	90	420	1690	1740	1860	2340	1970
5	SOZIALE SICHERUNG.....	85030	95290	108120	120600	140410	175740	190220
6	SOZIALVERSICHERUNG UND -HILFE.....	85030	95290	108120	120600	140410	175740	190220
7	KRANKHEIT UND MUTTERSCHUTZ.....	-	-	-	-	-	-	-
8	ALTER, INVALIDITÄT, HINTERBLIEBENE.....	-	-	-	-	-	-	-
9	ARBEITSLOSIGKEIT.....	-	-	-	-	-	-	-
10	FAMILIE.....	-	-	-	-	-	-	-
11	SONSTIGE SOZIALE HILFSSMASSNAHMEN.....	-	-	-	-	-	-	-
12	SOZIALE HILFSWERKE.....	-	-	-	-	-	-	-
13	SONSTIGE WIRTSCHAFTSFOERDERUNG, -ORDNUNG UND							
14	-AUF SICHT.....	600	950	910	1740	1690	1830	1660
15	INSGESAMT.....	85720	96660	110720	124080	143960	179910	193850
ANTEILE IN %								
1	UNTERRICHTSWESEN.....	0,1	0,4	1,5	1,4	1,3	1,3	1,0
2	SCHULEN UND VORSCHULISCHE ERZIEHUNG.....	-	-	-	-	-	-	-
3	HOCHSCHULEN.....	-	-	-	-	-	-	-
4	SONSTIGES UNTERRICHTSWESEN.....	0,1	0,4	1,5	1,4	1,3	1,3	1,0
5	SOZIALE SICHERUNG.....	99,2	98,6	97,7	97,2	97,5	97,7	98,1
6	SOZIALVERSICHERUNG UND -HILFE.....	99,2	98,6	97,7	97,2	97,5	97,7	98,1
7	KRANKHEIT UND MUTTERSCHUTZ.....	-	-	-	-	-	-	-
8	ALTER, INVALIDITÄT, HINTERBLIEBENE.....	-	-	-	-	-	-	-
9	ARBEITSLOSIGKEIT.....	-	-	-	-	-	-	-
10	FAMILIE.....	-	-	-	-	-	-	-
11	SONSTIGE SOZIALE HILFSSMASSNAHMEN.....	-	-	-	-	-	-	-
12	SOZIALE HILFSWERKE.....	-	-	-	-	-	-	-
13	SONSTIGE WIRTSCHAFTSFOERDERUNG, -ORDNUNG UND							
14	-AUF SICHT.....	0,7	1,0	0,8	1,4	1,2	1,0	0,9
15	INSGESAMT.....	100	100	100	100	100	100	100

LFD. NR.	GEGENSTAND DER NACHWEISUNG	1977	1978	1979	1980	1981 1)	1982 1)
MILL. DM							
1	UNTERRICHTSWESEN.....	2170	2370	2540	3160	3160	3110
2	SCHULEN UND VORSCHULISCHE ERZIEHUNG.....	-	-	-	-	-	-
3	HOCHSCHULEN.....	-	-	-	-	-	-
4	SONSTIGES UNTERRICHTSWESEN.....	2170	2370	2540	3160	3160	3110
5	SOZIALE SICHERUNG.....	201600	211090	223960	237230	257930	274650
6	SOZIALVERSICHERUNG UND -HILFE.....	201600	211090	223820	237070	257780	274490
7	KRANKHEIT UND MUTTERSCHUTZ.....	-	-	-	12150	12630	11920
8	ALTER, INVALIDITÄT, HINTERBLIEBENE.....	-	-	-	177740	186380	197150
9	ARBEITSLOSIGKEIT.....	-	-	-	13450	21570	29190
10	FAMILIE.....	-	-	-	16930	18460	16180
11	SONSTIGE SOZIALE HILFSSMASSNAHMEN.....	-	-	-	16800	18740	20050
12	SOZIALE HILFSWERKE.....	-	-	140	160	150	160
13	SONSTIGE WIRTSCHAFTSFOERDERUNG, -ORDNUNG UND						
14	-AUF SICHT.....	2030	2300	2610	3850	4360	4500
15	INSGESAMT.....	205800	215760	229110	244240	265450	282260
ANTEILE IN %							
1	UNTERRICHTSWESEN.....	1,1	1,1	1,1	1,3	1,2	1,1
2	SCHULEN UND VORSCHULISCHE ERZIEHUNG.....	-	-	-	-	-	-
3	HOCHSCHULEN.....	-	-	-	-	-	-
4	SONSTIGES UNTERRICHTSWESEN.....	1,1	1,1	1,1	1,3	1,2	1,1
5	SOZIALE SICHERUNG.....	98,0	97,8	97,8	97,1	97,2	97,3
6	SOZIALVERSICHERUNG UND -HILFE.....	98,0	97,8	97,7	97,1	97,1	97,2
7	KRANKHEIT UND MUTTERSCHUTZ.....	-	-	-	5,0	4,8	4,2
8	ALTER, INVALIDITÄT, HINTERBLIEBENE.....	-	-	-	72,8	70,2	69,8
9	ARBEITSLOSIGKEIT.....	-	-	-	5,5	8,1	10,3
10	FAMILIE.....	-	-	-	6,9	7,0	5,7
11	SONSTIGE SOZIALE HILFSSMASSNAHMEN.....	-	-	-	6,9	7,1	7,1
12	SOZIALE HILFSWERKE.....	-	-	0,1	0,1	0,1	0,1
13	SONSTIGE WIRTSCHAFTSFOERDERUNG, -ORDNUNG UND						
14	-AUF SICHT.....	1,0	1,1	1,1	1,6	1,6	1,6
15	INSGESAMT.....	100	100	100	100	100	100

1) VORLAEUFIGES ERGEBNIS.

23 SOZIALE LEISTUNGEN DES STAATES AN PRIVATE HAUSHALTE NACH AUFGABENBEREICHEN
23.2 GEBIETSKOERPERSCHAFTEN

LFD. NR.	GEGENSTAND DER NACHWEISUNG	1970	1971	1972	1973	1974	1975	1976
MILL. DM								
1	UNTERRICHTSWESEN.....	90	420	1690	1740	1860	2360	1970
2	SCHULEN UND VORSCHULISCHE ERZIEHUNG.....	-	-	-	-	-	-	-
3	HOCHSCHULEN.....	-	-	-	-	-	-	-
4	SONSTIGES UNTERRICHTSWESEN.....	90	420	1690	1740	1860	2360	1970
5	SOZIALE SICHERUNG.....	25290	28790	31170	33370	37360	51990	53890
6	SOZIALVERSICHERUNG UND -HILFE.....	25290	28790	31170	33370	37360	51990	53890
7	KRANKHEIT UND MUTTERSCHUTZ.....
8	ALTER, INVALIDITAET, HINTERBLIEBENE.....
9	ARBEITSLOSIGKEIT.....
10	FAMILIE.....
11	SONSTIGE SOZIALE HILFSSMASSNAHMEN.....
12	SOZIALE HILFSWERKE.....	-	-	-	-	-	-	-
13	SONSTIGE WIRTSCHAFTSFOERDERUNG, -ORDNUNG UND -AUFSICHT.....	50	40	60	120	150	140	170
15	INSGESAMT.....	25430	29250	32920	35230	39370	54470	56030
ANTEILE IN %								
1	UNTERRICHTSWESEN.....	0.4	1.4	5.1	4.9	4.7	4.3	3.5
2	SCHULEN UND VORSCHULISCHE ERZIEHUNG.....	-	-	-	-	-	-	-
3	HOCHSCHULEN.....	-	-	-	-	-	-	-
4	SONSTIGES UNTERRICHTSWESEN.....	0.4	1.4	5.1	4.9	4.7	4.3	3.5
5	SOZIALE SICHERUNG.....	99.4	98.4	94.7	94.7	94.9	95.4	96.2
6	SOZIALVERSICHERUNG UND -HILFE.....	99.4	98.4	94.7	94.7	94.9	95.4	96.2
7	KRANKHEIT UND MUTTERSCHUTZ.....
8	ALTER, INVALIDITAET, HINTERBLIEBENE.....
9	ARBEITSLOSIGKEIT.....
10	FAMILIE.....
11	SONSTIGE SOZIALE HILFSSMASSNAHMEN.....
12	SOZIALE HILFSWERKE.....	-	-	-	-	-	-	-
13	SONSTIGE WIRTSCHAFTSFOERDERUNG, -ORDNUNG UND -AUFSICHT.....	0.2	0.1	0.2	0.3	0.4	0.3	0.3
15	INSGESAMT.....	100	100	100	100	100	100	100

LFD. NR.	GEGENSTAND DER NACHWEISUNG	1977	1978	1979	1980	1981 1)	1982 1)
MILL. DM							
1	UNTERRICHTSWESEN.....	2170	2370	2540	3160	3160	3110
2	SCHULEN UND VORSCHULISCHE ERZIEHUNG.....	-	-	-	-	-	-
3	HOCHSCHULEN.....	-	-	-	-	-	-
4	SONSTIGES UNTERRICHTSWESEN.....	2170	2370	2540	3160	3160	3110
5	SOZIALE SICHERUNG.....	55760	58660	62490	65560	72320	73740
6	SOZIALVERSICHERUNG UND -HILFE.....	55760	58660	62350	65400	72170	73580
7	KRANKHEIT UND MUTTERSCHUTZ.....	.	.	.	2450	2760	2630
8	ALTER, INVALIDITAET, HINTERBLIEBENE.....	.	.	.	34140	35650	36560
9	ARBEITSLOSIGKEIT.....	.	.	.	370	2850	5030
10	FAMILIE.....	.	.	.	16930	18460	16180
11	SONSTIGE SOZIALE HILFSSMASSNAHMEN.....	.	.	.	11510	12450	13180
12	SOZIALE HILFSWERKE.....	-	-	140	160	150	160
13	SONSTIGE WIRTSCHAFTSFOERDERUNG, -ORDNUNG UND -AUFSICHT.....	320	430	540	660	660	720
15	INSGESAMT.....	58250	61460	65570	69380	76140	77570
ANTEILE IN %							
1	UNTERRICHTSWESEN.....	3.7	3.9	3.9	4.6	4.2	4.0
2	SCHULEN UND VORSCHULISCHE ERZIEHUNG.....	-	-	-	-	-	-
3	HOCHSCHULEN.....	-	-	-	-	-	-
4	SONSTIGES UNTERRICHTSWESEN.....	3.7	3.9	3.9	4.6	4.2	4.0
5	SOZIALE SICHERUNG.....	95.7	95.4	95.3	94.5	95.0	95.1
6	SOZIALVERSICHERUNG UND -HILFE.....	95.7	95.4	95.1	94.3	94.8	94.9
7	KRANKHEIT UND MUTTERSCHUTZ.....	.	.	.	3.5	3.6	3.4
8	ALTER, INVALIDITAET, HINTERBLIEBENE.....	.	.	.	49.2	46.8	47.1
9	ARBEITSLOSIGKEIT.....	.	.	.	0.5	3.7	6.5
10	FAMILIE.....	.	.	.	24.4	24.2	20.9
11	SONSTIGE SOZIALE HILFSSMASSNAHMEN.....	.	.	.	16.6	16.4	17.0
12	SOZIALE HILFSWERKE.....	-	-	0.2	0.2	0.2	0.2
13	SONSTIGE WIRTSCHAFTSFOERDERUNG, -ORDNUNG UND -AUFSICHT.....	0.5	0.7	0.8	1.0	0.9	0.9
15	INSGESAMT.....	100	100	100	100	100	100

1) VORLAEUFIGES ERGEBNIS.

23 SOZIALE LEISTUNGEN DES STAATES AN PRIVATE HAUSHALTE NACH AUFGABENBEREICHEN

23.3 BUND

LFD. NR.	GEGENSTAND DER NACHWEISUNG	1970	1971	1972	1973	1974	1975	1976
MILL. DM								
1	UNTERRICHTSWESEN.....	20	20	20	40	50	70	70
2	SCHULEN UND VORSCHULISCHE ERZIEHUNG.....	-	-	-	-	-	-	-
3	HOCHSCHULEN.....	-	-	-	-	-	-	-
4	SONSTIGES UNTERRICHTSWESEN.....	20	20	20	40	50	70	70
5	SOZIALE SICHERUNG.....	14270	15780	16400	17230	18490	29860	30500
6	SOZIALVERSICHERUNG UND -HILFE.....	14270	15780	16400	17230	18490	29860	30500
7	KRANKHEIT UND MUTTERSCHUTZ.....	-	-	-	-	-	-	-
8	ALTER, INVALIDITÄT, HINTERBLIEBENE.....	-	-	-	-	-	-	-
9	ARBEITSLOSIGKEIT.....	-	-	-	-	-	-	-
10	FAMILIE.....	-	-	-	-	-	-	-
11	SONSTIGE SOZIALE HILFSSMASSNAHMEN.....	-	-	-	-	-	-	-
12	SOZIALE HILFSWERKE.....	-	-	-	-	-	-	-
13	SONSTIGE WIRTSCHAFTSFOERDERUNG, -ORDNUNG UND							
14	-AUF SICHT.....	50	40	60	120	150	140	170
15	INSGESAMT.....	14340	15840	16480	17390	18690	30070	30740
ANTEILE IN %								
1	UNTERRICHTSWESEN.....	0.1	0.1	0.1	0.2	0.3	0.2	0.2
2	SCHULEN UND VORSCHULISCHE ERZIEHUNG.....	-	-	-	-	-	-	-
3	HOCHSCHULEN.....	-	-	-	-	-	-	-
4	SONSTIGES UNTERRICHTSWESEN.....	0.1	0.1	0.1	0.2	0.3	0.2	0.2
5	SOZIALE SICHERUNG.....	99.5	99.6	99.5	99.1	98.9	99.3	99.2
6	SOZIALVERSICHERUNG UND -HILFE.....	99.5	99.6	99.5	99.1	98.9	99.3	99.2
7	KRANKHEIT UND MUTTERSCHUTZ.....	-	-	-	-	-	-	-
8	ALTER, INVALIDITÄT, HINTERBLIEBENE.....	-	-	-	-	-	-	-
9	ARBEITSLOSIGKEIT.....	-	-	-	-	-	-	-
10	FAMILIE.....	-	-	-	-	-	-	-
11	SONSTIGE SOZIALE HILFSSMASSNAHMEN.....	-	-	-	-	-	-	-
12	SOZIALE HILFSWERKE.....	-	-	-	-	-	-	-
13	SONSTIGE WIRTSCHAFTSFOERDERUNG, -ORDNUNG UND							
14	-AUF SICHT.....	0.3	0.3	0.4	0.7	0.8	0.5	0.6
15	INSGESAMT.....	100	100	100	100	100	100	100

LFD. NR.	GEGENSTAND DER NACHWEISUNG	1977	1978	1979	1980	1981 1)	1982 1)
MILL. DM							
1	UNTERRICHTSWESEN.....	20	20	20	20	30	40
2	SCHULEN UND VORSCHULISCHE ERZIEHUNG.....	-	-	-	-	-	-
3	HOCHSCHULEN.....	-	-	-	-	-	-
4	SONSTIGES UNTERRICHTSWESEN.....	20	20	20	20	30	40
5	SOZIALE SICHERUNG.....	31190	32800	35000	35790	39830	39850
6	SOZIALVERSICHERUNG UND -HILFE.....	31190	32800	34860	35630	39680	39690
7	KRANKHEIT UND MUTTERSCHUTZ.....	-	-	-	510	610	390
8	ALTER, INVALIDITÄT, HINTERBLIEBENE.....	-	-	-	17740	18070	18310
9	ARBEITSLOSIGKEIT.....	-	-	-	370	2850	5030
10	FAMILIE.....	-	-	-	14890	16200	14120
11	SONSTIGE SOZIALE HILFSSMASSNAHMEN.....	-	-	-	2120	1950	1840
12	SOZIALE HILFSWERKE.....	-	-	140	160	150	160
13	SONSTIGE WIRTSCHAFTSFOERDERUNG, -ORDNUNG UND						
14	-AUF SICHT.....	320	430	540	660	660	720
15	INSGESAMT.....	31530	33250	35560	36470	40520	40610
ANTEILE IN %							
1	UNTERRICHTSWESEN.....	0.1	0.1	0.1	0.1	0.1	0.1
2	SCHULEN UND VORSCHULISCHE ERZIEHUNG.....	-	-	-	-	-	-
3	HOCHSCHULEN.....	-	-	-	-	-	-
4	SONSTIGES UNTERRICHTSWESEN.....	0.1	0.1	0.1	0.1	0.1	0.1
5	SOZIALE SICHERUNG.....	98.9	98.6	98.4	98.1	98.3	98.1
6	SOZIALVERSICHERUNG UND -HILFE.....	98.9	98.6	98.0	97.7	97.9	97.7
7	KRANKHEIT UND MUTTERSCHUTZ.....	-	-	-	1.4	1.5	1.0
8	ALTER, INVALIDITÄT, HINTERBLIEBENE.....	-	-	-	48.6	44.6	45.1
9	ARBEITSLOSIGKEIT.....	-	-	-	1.0	7.0	12.4
10	FAMILIE.....	-	-	-	40.8	40.0	34.8
11	SONSTIGE SOZIALE HILFSSMASSNAHMEN.....	-	-	-	5.8	4.8	4.5
12	SOZIALE HILFSWERKE.....	-	-	0.4	0.4	0.4	0.4
13	SONSTIGE WIRTSCHAFTSFOERDERUNG, -ORDNUNG UND						
14	-AUF SICHT.....	-	-	-	-	-	-
15	INSGESAMT.....	100	100	100	100	100	100

1) VORLAEUFIGES ERGEBNIS.

23 SOZIALE LEISTUNGEN DES STAATES AN PRIVATE HAUSHALTE NACH AUFGABENBEREICHEN

23.4 LAENDER

LFD. NR.	GEGENSTAND DER NACHWEISUNG	1970	1971	1972	1973	1974	1975	1976
MILL. DM								
1	UNTERRICHTSWESEN.....	70	400	1670	1700	1810	2270	1900
2	SCHULEN UND VORSCHULISCHE ERZIEHUNG.....	-	-	-	-	-	-	-
3	HOCHSCHULEN.....	-	-	-	-	-	-	-
4	SONSTIGES UNTERRICHTSWESEN.....	70	400	1670	1700	1810	2270	1900
5	SOZIALE SICHERUNG.....	7400	8800	9830	10730	12550	14730	15550
6	SOZIALVERSICHERUNG UND -HILFE.....	7400	8800	9830	10730	12550	14730	15550
7	KRANKHEIT UND MUTTERSCHUTZ.....	-	-	-	-	-	-	-
8	ALTER, INVALIDITAET, HINTERBLIEBENE.....	-	-	-	-	-	-	-
9	ARBEITSLOSIGKEIT.....	-	-	-	-	-	-	-
10	FAMILIE.....	-	-	-	-	-	-	-
11	SONSTIGE SOZIALE HILFSSMASSNAHMEN.....	-	-	-	-	-	-	-
12	SOZIALE HILFSWERKE.....	-	-	-	-	-	-	-
13	SONSTIGE WIRTSCHAFTSFOERDERUNG, -ORDNUNG UND	-	-	-	-	-	-	-
14	-AUF SICHT.....	-	-	-	-	-	-	-
15	INSGESAMT.....	7470	9200	11500	12430	14360	17000	17450
ANTEILE IN %								
1	UNTERRICHTSWESEN.....	0.9	4.3	14.5	13.7	12.6	13.4	10.9
2	SCHULEN UND VORSCHULISCHE ERZIEHUNG.....	-	-	-	-	-	-	-
3	HOCHSCHULEN.....	-	-	-	-	-	-	-
4	SONSTIGES UNTERRICHTSWESEN.....	0.9	4.3	14.5	13.7	12.6	13.4	10.9
5	SOZIALE SICHERUNG.....	99.1	95.7	85.5	86.3	87.4	86.6	89.1
6	SOZIALVERSICHERUNG UND -HILFE.....	99.1	95.7	85.5	86.3	87.4	86.6	89.1
7	KRANKHEIT UND MUTTERSCHUTZ.....	-	-	-	-	-	-	-
8	ALTER, INVALIDITAET, HINTERBLIEBENE.....	-	-	-	-	-	-	-
9	ARBEITSLOSIGKEIT.....	-	-	-	-	-	-	-
10	FAMILIE.....	-	-	-	-	-	-	-
11	SONSTIGE SOZIALE HILFSSMASSNAHMEN.....	-	-	-	-	-	-	-
12	SOZIALE HILFSWERKE.....	-	-	-	-	-	-	-
13	SONSTIGE WIRTSCHAFTSFOERDERUNG, -ORDNUNG UND	-	-	-	-	-	-	-
14	-AUF SICHT.....	-	-	-	-	-	-	-
15	INSGESAMT.....	100	100	100	100	100	100	100

LFD. NR.	GEGENSTAND DER NACHWEISUNG	1977	1978	1979	1980	1981 1)	1982 1)
MILL. DM							
1	UNTERRICHTSWESEN.....	2150	2350	2520	3140	3130	3070
2	SCHULEN UND VORSCHULISCHE ERZIEHUNG.....	-	-	-	-	-	-
3	HOCHSCHULEN.....	-	-	-	-	-	-
4	SONSTIGES UNTERRICHTSWESEN.....	2150	2350	2520	3140	3130	3070
5	SOZIALE SICHERUNG.....	16310	17570	18790	20400	22280	23000
6	SOZIALVERSICHERUNG UND -HILFE.....	16310	17570	18790	20400	22280	23000
7	KRANKHEIT UND MUTTERSCHUTZ.....	-	-	-	1670	1850	1920
8	ALTER, INVALIDITAET, HINTERBLIEBENE.....	-	-	-	13010	13950	14480
9	ARBEITSLOSIGKEIT.....	-	-	-	-	-	-
10	FAMILIE.....	-	-	-	1300	1470	1340
11	SONSTIGE SOZIALE HILFSSMASSNAHMEN.....	-	-	-	4420	5010	5260
12	SOZIALE HILFSWERKE.....	-	-	-	-	-	-
13	SONSTIGE WIRTSCHAFTSFOERDERUNG, -ORDNUNG UND	-	-	-	-	-	-
14	-AUF SICHT.....	-	-	-	-	-	-
15	INSGESAMT.....	18460	19920	21310	23540	25410	26070
ANTEILE IN %							
1	UNTERRICHTSWESEN.....	11.6	11.8	11.8	13.3	12.3	11.8
2	SCHULEN UND VORSCHULISCHE ERZIEHUNG.....	-	-	-	-	-	-
3	HOCHSCHULEN.....	-	-	-	-	-	-
4	SONSTIGES UNTERRICHTSWESEN.....	11.6	11.8	11.8	13.3	12.3	11.8
5	SOZIALE SICHERUNG.....	88.4	88.2	88.2	86.7	87.7	88.2
6	SOZIALVERSICHERUNG UND -HILFE.....	88.4	88.2	88.2	86.7	87.7	88.2
7	KRANKHEIT UND MUTTERSCHUTZ.....	-	-	-	7.1	7.3	7.4
8	ALTER, INVALIDITAET, HINTERBLIEBENE.....	-	-	-	55.3	54.9	55.5
9	ARBEITSLOSIGKEIT.....	-	-	-	-	-	-
10	FAMILIE.....	-	-	-	5.5	5.8	5.1
11	SONSTIGE SOZIALE HILFSSMASSNAHMEN.....	-	-	-	18.8	19.7	20.2
12	SOZIALE HILFSWERKE.....	-	-	-	-	-	-
13	SONSTIGE WIRTSCHAFTSFOERDERUNG, -ORDNUNG UND	-	-	-	-	-	-
14	-AUF SICHT.....	-	-	-	-	-	-
15	INSGESAMT.....	100	100	100	100	100	100

1) VORLAUEFIGES ERGEBNIS.

23 SOZIALE LEISTUNGEN DES STAATES AN PRIVATE HAUSHALTE NACH AUFGABENBEREICHEN

23.5 GEMEINDEN

LFD. NR.	GEGENSTAND DER NACHWEISUNG	1970	1971	1972	1973	1974	1975	1976
MILL. DM								
1	UNTERRICHTSWESEN.....	-	-	-	-	-	-	-
2	SCHULEN UND VORSCHULISCHE ERZIEHUNG.....	-	-	-	-	-	-	-
3	HOCHSCHULEN.....	-	-	-	-	-	-	-
4	SONSTIGES UNTERRICHTSWESEN.....	-	-	-	-	-	-	-
5	SOZIALE SICHERUNG.....	3620	4210	4940	5410	6320	7400	7840
6	SOZIALVERSICHERUNG UND -HILFE.....	3620	4210	4940	5410	6320	7400	7840
7	KRANKHEIT UND MUTTERSCHUTZ.....	-	-	-	-	-	-	-
8	ALTER, INVALIDITÄT, HINTERBLIEBENE.....	-	-	-	-	-	-	-
9	ARBEITSLOSIGKEIT.....	-	-	-	-	-	-	-
10	FAMILIE.....	-	-	-	-	-	-	-
11	SONSTIGE SOZIALE HILFSSMASSNAHMEN.....	-	-	-	-	-	-	-
12	SOZIALE HILFSSWERKE.....	-	-	-	-	-	-	-
13	SONSTIGE WIRTSCHAFTSFOERDERUNG, -ORDNUNG UND	-	-	-	-	-	-	-
14	-AUFSICHT.....	-	-	-	-	-	-	-
15	INSGESAMT.....	3620	4210	4940	5410	6320	7400	7840
ANTEILE IN %								
1	UNTERRICHTSWESEN.....	-	-	-	-	-	-	-
2	SCHULEN UND VORSCHULISCHE ERZIEHUNG.....	-	-	-	-	-	-	-
3	HOCHSCHULEN.....	-	-	-	-	-	-	-
4	SONSTIGES UNTERRICHTSWESEN.....	-	-	-	-	-	-	-
5	SOZIALE SICHERUNG.....	100.0	100.0	100.0	100.0	100.0	100.0	100.0
6	SOZIALVERSICHERUNG UND -HILFE.....	100.0	100.0	100.0	100.0	100.0	100.0	100.0
7	KRANKHEIT UND MUTTERSCHUTZ.....	-	-	-	-	-	-	-
8	ALTER, INVALIDITÄT, HINTERBLIEBENE.....	-	-	-	-	-	-	-
9	ARBEITSLOSIGKEIT.....	-	-	-	-	-	-	-
10	FAMILIE.....	-	-	-	-	-	-	-
11	SONSTIGE SOZIALE HILFSSMASSNAHMEN.....	-	-	-	-	-	-	-
12	SOZIALE HILFSSWERKE.....	-	-	-	-	-	-	-
13	SONSTIGE WIRTSCHAFTSFOERDERUNG, -ORDNUNG UND	-	-	-	-	-	-	-
14	-AUFSICHT.....	-	-	-	-	-	-	-
15	INSGESAMT.....	100	100	100	100	100	100	100

LFD. NR.	GEGENSTAND DER NACHWEISUNG	1977	1978	1979	1980	1981 1)	1982 1)
MILL. DM							
1	UNTERRICHTSWESEN.....	-	-	-	-	-	-
2	SCHULEN UND VORSCHULISCHE ERZIEHUNG.....	-	-	-	-	-	-
3	HOCHSCHULEN.....	-	-	-	-	-	-
4	SONSTIGES UNTERRICHTSWESEN.....	-	-	-	-	-	-
5	SOZIALE SICHERUNG.....	8260	8290	8700	9370	10210	10890
6	SOZIALVERSICHERUNG UND -HILFE.....	8260	8290	8700	9370	10210	10890
7	KRANKHEIT UND MUTTERSCHUTZ.....	-	-	-	270	300	320
8	ALTER, INVALIDITÄT, HINTERBLIEBENE.....	-	-	-	3390	3630	3770
9	ARBEITSLOSIGKEIT.....	-	-	-	-	-	-
10	FAMILIE.....	-	-	-	740	790	720
11	SONSTIGE SOZIALE HILFSSMASSNAHMEN.....	-	-	-	4970	5490	6080
12	SOZIALE HILFSSWERKE.....	-	-	-	-	-	-
13	SONSTIGE WIRTSCHAFTSFOERDERUNG, -ORDNUNG UND	-	-	-	-	-	-
14	-AUFSICHT.....	-	-	-	-	-	-
15	INSGESAMT.....	8260	8290	8700	9370	10210	10890
ANTEILE IN %							
1	UNTERRICHTSWESEN.....	-	-	-	-	-	-
2	SCHULEN UND VORSCHULISCHE ERZIEHUNG.....	-	-	-	-	-	-
3	HOCHSCHULEN.....	-	-	-	-	-	-
4	SONSTIGES UNTERRICHTSWESEN.....	-	-	-	-	-	-
5	SOZIALE SICHERUNG.....	100.0	100.0	100.0	100.0	100.0	100.0
6	SOZIALVERSICHERUNG UND -HILFE.....	100.0	100.0	100.0	100.0	100.0	100.0
7	KRANKHEIT UND MUTTERSCHUTZ.....	-	-	-	2.9	2.9	2.9
8	ALTER, INVALIDITÄT, HINTERBLIEBENE.....	-	-	-	36.2	35.6	34.6
9	ARBEITSLOSIGKEIT.....	-	-	-	-	-	-
10	FAMILIE.....	-	-	-	7.9	7.7	6.6
11	SONSTIGE SOZIALE HILFSSMASSNAHMEN.....	-	-	-	53.0	53.8	55.8
12	SOZIALE HILFSSWERKE.....	-	-	-	-	-	-
13	SONSTIGE WIRTSCHAFTSFOERDERUNG, -ORDNUNG UND	-	-	-	-	-	-
14	-AUFSICHT.....	-	-	-	-	-	-
15	INSGESAMT.....	100	100	100	100	100	100

1) VORLAEUFIGES ERGEBNIS.

23 SOZIALE LEISTUNGEN DES STAATES AN PRIVATE HAUSHALTE NACH AUFGABENBEREICHEN
23.6 SOZIALVERSICHERUNG

LFD. NR.	GEGENSTAND DER NACHWEISUNG	1970	1971	1972	1973	1974	1975	1976
MILL. DM								
1	UNTERRICHTSWESEN.....	-	-	-	-	-	-	-
2	SCHULEN UND VORSCHULISCHE ERZIEHUNG.....	-	-	-	-	-	-	-
3	HOCHSCHULEN.....	-	-	-	-	-	-	-
4	SONSTIGES UNTERRICHTSWESEN.....	-	-	-	-	-	-	-
5	SOZIALE SICHERUNG.....	59740	66500	76950	87230	103050	123750	136330
6	SOZIALVERSICHERUNG UND -HILFE.....	59740	66500	76950	87230	103050	123750	136330
7	KRANKHEIT UND MUTTERSCHUTZ.....
8	ALTER, INVALIDITAET, HINTERBLIEBENE.....
9	ARBEITSLOSIGKEIT.....
10	FAMILIE.....
11	SONSTIGE SOZIALE HILFSSMASSNAHMEN.....
12	SOZIALE HILFSWERKE.....	-	-	-	-	-	-	-
13	SONSTIGE WIRTSCHAFTSFOERDERUNG, -ORDNUNG UND							
14	-AUFSICHT.....	550	910	850	1620	1540	1690	1490
15	INSGESAMT.....	60290	67410	77800	88850	104590	125440	137820
ANTEILE IN %								
1	UNTERRICHTSWESEN.....	-	-	-	-	-	-	-
2	SCHULEN UND VORSCHULISCHE ERZIEHUNG.....	-	-	-	-	-	-	-
3	HOCHSCHULEN.....	-	-	-	-	-	-	-
4	SONSTIGES UNTERRICHTSWESEN.....	-	-	-	-	-	-	-
5	SOZIALE SICHERUNG.....	99.1	98.7	98.9	98.2	98.5	98.7	98.9
6	SOZIALVERSICHERUNG UND -HILFE.....	99.1	98.7	98.9	98.2	98.5	98.7	98.9
7	KRANKHEIT UND MUTTERSCHUTZ.....
8	ALTER, INVALIDITAET, HINTERBLIEBENE.....
9	ARBEITSLOSIGKEIT.....
10	FAMILIE.....
11	SONSTIGE SOZIALE HILFSSMASSNAHMEN.....
12	SOZIALE HILFSWERKE.....	-	-	-	-	-	-	-
13	SONSTIGE WIRTSCHAFTSFOERDERUNG, -ORDNUNG UND							
14	-AUFSICHT.....	0.9	1.3	1.1	1.8	1.5	1.3	1.1
15	INSGESAMT.....	100	100	100	100	100	100	100

LFD. NR.	GEGENSTAND DER NACHWEISUNG	1977	1978	1979	1980	1981 1)	1982 1)
MILL. DM							
1	UNTERRICHTSWESEN.....	-	-	-	-	-	-
2	SCHULEN UND VORSCHULISCHE ERZIEHUNG.....	-	-	-	-	-	-
3	HOCHSCHULEN.....	-	-	-	-	-	-
4	SONSTIGES UNTERRICHTSWESEN.....	-	-	-	-	-	-
5	SOZIALE SICHERUNG.....	145840	152430	161470	171670	185610	200910
6	SOZIALVERSICHERUNG UND -HILFE.....	145840	152430	161470	171670	185610	200910
7	KRANKHEIT UND MUTTERSCHUTZ.....	.	.	.	9700	9870	9290
8	ALTER, INVALIDITAET, HINTERBLIEBENE.....	.	.	.	143600	150730	160590
9	ARBEITSLOSIGKEIT.....	.	.	.	13080	18720	24160
10	FAMILIE.....	.	.	.	-	-	-
11	SONSTIGE SOZIALE HILFSSMASSNAHMEN.....	.	.	.	5290	6290	6870
12	SOZIALE HILFSWERKE.....	-	-	-	-	-	-
13	SONSTIGE WIRTSCHAFTSFOERDERUNG, -ORDNUNG UND						
14	-AUFSICHT.....	1710	1870	2070	3190	3700	3780
15	INSGESAMT.....	147550	154300	163540	174860	189310	204690
ANTEILE IN %							
1	UNTERRICHTSWESEN.....	-	-	-	-	-	-
2	SCHULEN UND VORSCHULISCHE ERZIEHUNG.....	-	-	-	-	-	-
3	HOCHSCHULEN.....	-	-	-	-	-	-
4	SONSTIGES UNTERRICHTSWESEN.....	-	-	-	-	-	-
5	SOZIALE SICHERUNG.....	98.8	98.8	98.7	98.2	98.0	98.2
6	SOZIALVERSICHERUNG UND -HILFE.....	98.8	98.8	98.7	98.2	98.0	98.2
7	KRANKHEIT UND MUTTERSCHUTZ.....	.	.	.	5.5	5.2	4.5
8	ALTER, INVALIDITAET, HINTERBLIEBENE.....	.	.	.	82.1	79.6	78.5
9	ARBEITSLOSIGKEIT.....	.	.	.	7.5	9.9	11.8
10	FAMILIE.....	.	.	.	-	-	-
11	SONSTIGE SOZIALE HILFSSMASSNAHMEN.....	.	.	.	3.0	3.3	3.4
12	SOZIALE HILFSWERKE.....	-	-	-	-	-	-
13	SONSTIGE WIRTSCHAFTSFOERDERUNG, -ORDNUNG UND						
14	-AUFSICHT.....	1.2	1.2	1.3	1.8	2.0	1.8
15	INSGESAMT.....	100	100	100	100	100	100

1) VORLAEUFIGES ERGEBNIS.

24 VERMOEGENSUEBERTRAGUNGEN DES STAATES AN PRIVATE HAUSHALTE NACH AUFGABENBEREICHEN

24.1 STAAT INSGESAMT

LFD. NR.	GEGENSTAND DER NACHWEISUNG	1970	1971	1972	1973	1974	1975	1976
-------------	----------------------------	------	------	------	------	------	------	------

MILL. DM

1	SOZIALE SICHERUNG.....	3970	6320	7220	7070	7860	8700	8750
2	SOZIALVERSICHERUNG UND -HILFE	3970	6300	7170	6960	7680	8490	8750
3	KRANKHEIT UND MUTTERSCHUTZ	-	-	-	-	-	-	-
4	ALTER, INVALIDITAET, HINTERBLIEBENE	-	-	-	-	-	-	-
5	ARBEITSLOSIGKEIT	-	-	-	-	-	-	-
6	FAMILIE	-	-	-	-	-	-	-
7	SONSTIGE SOZIALE HILFSSMASSNAHMEN	-	-	-	-	-	-	-
8	SOZIALE HILFSWERKE	-	20	50	110	180	210	-
9	INSGESAMT	3970	6320	7220	7070	7860	8700	8750

ANTEILE IN %

1	SOZIALE SICHERUNG.....	100.0	100.0	100.0	100.0	100.0	100.0	100.0
2	SOZIALVERSICHERUNG UND -HILFE	100.0	99.7	99.3	98.4	97.7	97.6	100.0
3	KRANKHEIT UND MUTTERSCHUTZ	-	-	-	-	-	-	-
4	ALTER, INVALIDITAET, HINTERBLIEBENE	-	-	-	-	-	-	-
5	ARBEITSLOSIGKEIT	-	-	-	-	-	-	-
6	FAMILIE	-	-	-	-	-	-	-
7	SONSTIGE SOZIALE HILFSSMASSNAHMEN	-	-	-	-	-	-	-
8	SOZIALE HILFSWERKE	-	0.3	0.7	1.6	2.3	2.4	-
9	INSGESAMT	100	100	100	100	100	100	100

LFD. NR.	GEGENSTAND DER NACHWEISUNG	1977	1978	1979	1980	1981 1)	1982 1)
-------------	----------------------------	------	------	------	------	---------	---------

MILL. DM

1	SOZIALE SICHERUNG.....	10220	8180	7160	7060	6860	6000
2	SOZIALVERSICHERUNG UND -HILFE	10220	8180	7160	7060	6860	6000
3	KRANKHEIT UND MUTTERSCHUTZ	-	-	-	-	-	-
4	ALTER, INVALIDITAET, HINTERBLIEBENE	-	-	-	-	-	-
5	ARBEITSLOSIGKEIT	-	-	-	-	-	-
6	FAMILIE	-	-	-	-	-	-
7	SONSTIGE SOZIALE HILFSSMASSNAHMEN	-	-	-	7060	6860	6000
8	SOZIALE HILFSWERKE	-	-	-	-	-	-
9	INSGESAMT	10220	8180	7160	7060	6860	6000

ANTEILE IN %

1	SOZIALE SICHERUNG.....	100.0	100.0	100.0	100.0	100.0	100.0
2	SOZIALVERSICHERUNG UND -HILFE	100.0	100.0	100.0	100.0	100.0	100.0
3	KRANKHEIT UND MUTTERSCHUTZ	-	-	-	-	-	-
4	ALTER, INVALIDITAET, HINTERBLIEBENE	-	-	-	-	-	-
5	ARBEITSLOSIGKEIT	-	-	-	-	-	-
6	FAMILIE	-	-	-	-	-	-
7	SONSTIGE SOZIALE HILFSSMASSNAHMEN	-	-	-	100.0	100.0	100.0
8	SOZIALE HILFSWERKE	-	-	-	-	-	-
9	INSGESAMT	100	100	100	100	100	100

1) VORLAUEFIGES ERGEBNIS.

24 VERMÖGENSUEBERTRAGUNGEN DES STAATES AN PRIVATE HAUSHALTE NACH AUFGABENBEREICHEN

24.2 BUND

LFD. NR.	GEGENSTAND DER NACHWEISUNG	1970	1971	1972	1973	1974	1975	1976
----------	----------------------------	------	------	------	------	------	------	------

MILL. DM

1	SOZIALE SICHERUNG.....	2270	3120	3150	2530	3070	3840	4790
2	SOZIALVERSICHERUNG UND -HILFE	2270	3100	3100	2420	2890	3630	4790
3	KRANKHEIT UND MUTTERSCHUTZ	-	-	-	-	-	-	-
4	ALTER, INVALIDITÄT, HINTERBLIEBENE	-	-	-	-	-	-	-
5	ARBEITSLOSIGKEIT	-	-	-	-	-	-	-
6	FAMILIE	-	-	-	-	-	-	-
7	SONSTIGE SOZIALE HILFSMASSNAHMEN	-	-	-	-	-	-	-
8	SOZIALE HILFSWERKE	-	20	50	110	180	210	-
9	INSGESAMT	2270	3120	3150	2530	3070	3840	4790

ANTEILE IN %

1	SOZIALE SICHERUNG.....	100.0	100.0	100.0	100.0	100.0	100.0	100.0
2	SOZIALVERSICHERUNG UND -HILFE	100.0	99.4	98.4	95.7	94.1	94.5	100.0
3	KRANKHEIT UND MUTTERSCHUTZ	-	-	-	-	-	-	-
4	ALTER, INVALIDITÄT, HINTERBLIEBENE	-	-	-	-	-	-	-
5	ARBEITSLOSIGKEIT	-	-	-	-	-	-	-
6	FAMILIE	-	-	-	-	-	-	-
7	SONSTIGE SOZIALE HILFSMASSNAHMEN	-	-	-	-	-	-	-
8	SOZIALE HILFSWERKE	-	0.6	1.6	4.3	5.9	5.5	-
9	INSGESAMT	100	100	100	100	100	100	100

LFD. NR.	GEGENSTAND DER NACHWEISUNG	1977	1978	1979	1980	1981 1)	1982 1)
----------	----------------------------	------	------	------	------	---------	---------

MILL. DM

1	SOZIALE SICHERUNG.....	6510	4410	3330	3170	3140	2960
2	SOZIALVERSICHERUNG UND -HILFE	6510	4410	3330	3170	3140	2960
3	KRANKHEIT UND MUTTERSCHUTZ	-	-	-	-	-	-
4	ALTER, INVALIDITÄT, HINTERBLIEBENE	-	-	-	-	-	-
5	ARBEITSLOSIGKEIT	-	-	-	-	-	-
6	FAMILIE	-	-	-	-	-	-
7	SONSTIGE SOZIALE HILFSMASSNAHMEN	-	-	-	3170	3140	2960
8	SOZIALE HILFSWERKE	-	-	-	-	-	-
9	INSGESAMT	6510	4410	3330	3170	3140	2960

ANTEILE IN %

1	SOZIALE SICHERUNG.....	100.0	100.0	100.0	100.0	100.0	100.0
2	SOZIALVERSICHERUNG UND -HILFE	100.0	100.0	100.0	100.0	100.0	100.0
3	KRANKHEIT UND MUTTERSCHUTZ	-	-	-	-	-	-
4	ALTER, INVALIDITÄT, HINTERBLIEBENE	-	-	-	-	-	-
5	ARBEITSLOSIGKEIT	-	-	-	-	-	-
6	FAMILIE	-	-	-	-	-	-
7	SONSTIGE SOZIALE HILFSMASSNAHMEN	-	-	-	100.0	100.0	100.0
8	SOZIALE HILFSWERKE	-	-	-	-	-	-
9	INSGESAMT	100	100	100	100	100	100

1) VORLÄUFIGES ERGEBNIS.

24 VERMÖGENSÜBERTRAGUNGEN DES STAATES AN PRIVATE HAUSHALTE NACH AUFGABENBEREICHEN

24.3 LÄNDER

LFD. NR.	GEGENSTAND DER NACHWEISUNG	1970	1971	1972	1973	1974	1975	1976
----------	----------------------------	------	------	------	------	------	------	------

MILL. DM

1	SOZIALE SICHERUNG.....	1700	2950	3700	4150	4380	4450	3540
2	SOZIALVERSICHERUNG UND -HILFE	1700	2950	3700	4150	4380	4450	3540
3	KRANKHEIT UND MUTTERSCHUTZ
4	ALTER, INVALIDITÄT, HINTERBLIEBENE
5	ARBEITSLOSIGKEIT
6	FAMILIE
7	SONSTIGE SOZIALE HILFSMASSNAHMEN
8	SOZIALE HILFSWERKE
9	INSGESAMT	1700	2950	3700	4150	4380	4450	3540

ANTEILE IN %

1	SOZIALE SICHERUNG.....	100.0	100.0	100.0	100.0	100.0	100.0	100.0
2	SOZIALVERSICHERUNG UND -HILFE	100.0	100.0	100.0	100.0	100.0	100.0	100.0
3	KRANKHEIT UND MUTTERSCHUTZ
4	ALTER, INVALIDITÄT, HINTERBLIEBENE
5	ARBEITSLOSIGKEIT
6	FAMILIE
7	SONSTIGE SOZIALE HILFSMASSNAHMEN
8	SOZIALE HILFSWERKE
9	INSGESAMT	100	100	100	100	100	100	100

LFD. NR.	GEGENSTAND DER NACHWEISUNG	1977	1978	1979	1980	1981 1)	1982 1)
----------	----------------------------	------	------	------	------	---------	---------

MILL. DM

1	SOZIALE SICHERUNG.....	3270	3310	3370	3430	3280	2760
2	SOZIALVERSICHERUNG UND -HILFE	3270	3310	3370	3430	3280	2760
3	KRANKHEIT UND MUTTERSCHUTZ
4	ALTER, INVALIDITÄT, HINTERBLIEBENE
5	ARBEITSLOSIGKEIT
6	FAMILIE
7	SONSTIGE SOZIALE HILFSMASSNAHMEN	3430	3280	2760
8	SOZIALE HILFSWERKE
9	INSGESAMT	3270	3310	3370	3430	3280	2760

ANTEILE IN %

1	SOZIALE SICHERUNG.....	100.0	100.0	100.0	100.0	100.0	100.0
2	SOZIALVERSICHERUNG UND -HILFE	100.0	100.0	100.0	100.0	100.0	100.0
3	KRANKHEIT UND MUTTERSCHUTZ
4	ALTER, INVALIDITÄT, HINTERBLIEBENE
5	ARBEITSLOSIGKEIT
6	FAMILIE
7	SONSTIGE SOZIALE HILFSMASSNAHMEN	100.0	100.0	100.0
8	SOZIALE HILFSWERKE
9	INSGESAMT	100	100	100	100	100	100

1) VORLÄUFIGES ERGEBNIS.

24 VERMÖGENSUEBERTRAGUNGEN DES STAATES AN PRIVATE HAUSHALTE NACH AUFGABENBEREICHEN

24.4 GEMEINDEN

Lfd. Nr.	GEGENSTAND DER NACHWEISUNG	1970	1971	1972	1973	1974	1975	1976
----------	----------------------------	------	------	------	------	------	------	------

MILL. DM

1	SOZIALE SICHERUNG	-	250	370	390	410	410	420
2	SOZIALVERSICHERUNG UND -HILFE	-	250	370	390	410	410	420
3	KRANKHEIT UND MUTTERSCHUTZ	-	-	-	-	-	-	-
4	ALTER, INVALIDITÄT, HINTERBLIEBENE	-	-	-	-	-	-	-
5	ARBEITSLOSIGKEIT	-	-	-	-	-	-	-
6	FAMILIE	-	-	-	-	-	-	-
7	SONSTIGE SOZIALE HILFSSMASSNAHMEN	-	-	-	-	-	-	-
8	SOZIALE HILFSWERKE	-	-	-	-	-	-	-
9	INSGESAMT	-	250	370	390	410	410	420

ANTEILE IN %

1	SOZIALE SICHERUNG	-	100.0	100.0	100.0	100.0	100.0	100.0
2	SOZIALVERSICHERUNG UND -HILFE	-	100.0	100.0	100.0	100.0	100.0	100.0
3	KRANKHEIT UND MUTTERSCHUTZ	-	-	-	-	-	-	-
4	ALTER, INVALIDITÄT, HINTERBLIEBENE	-	-	-	-	-	-	-
5	ARBEITSLOSIGKEIT	-	-	-	-	-	-	-
6	FAMILIE	-	-	-	-	-	-	-
7	SONSTIGE SOZIALE HILFSSMASSNAHMEN	-	-	-	-	-	-	-
8	SOZIALE HILFSWERKE	-	-	-	-	-	-	-
9	INSGESAMT	-	100	100	100	100	100	100

Lfd. Nr.	GEGENSTAND DER NACHWEISUNG	1977	1978	1979	1980	1981 1)	1982 1)
----------	----------------------------	------	------	------	------	---------	---------

MILL. DM

1	SOZIALE SICHERUNG	440	460	460	460	440	280
2	SOZIALVERSICHERUNG UND -HILFE	440	460	460	460	440	280
3	KRANKHEIT UND MUTTERSCHUTZ	-	-	-	-	-	-
4	ALTER, INVALIDITÄT, HINTERBLIEBENE	-	-	-	-	-	-
5	ARBEITSLOSIGKEIT	-	-	-	-	-	-
6	FAMILIE	-	-	-	-	-	-
7	SONSTIGE SOZIALE HILFSSMASSNAHMEN	-	-	-	460	440	280
8	SOZIALE HILFSWERKE	-	-	-	-	-	-
9	INSGESAMT	440	460	460	460	440	280

ANTEILE IN %

1	SOZIALE SICHERUNG	100.0	100.0	100.0	100.0	100.0	100.0
2	SOZIALVERSICHERUNG UND -HILFE	100.0	100.0	100.0	100.0	100.0	100.0
3	KRANKHEIT UND MUTTERSCHUTZ	-	-	-	-	-	-
4	ALTER, INVALIDITÄT, HINTERBLIEBENE	-	-	-	-	-	-
5	ARBEITSLOSIGKEIT	-	-	-	-	-	-
6	FAMILIE	-	-	-	-	-	-
7	SONSTIGE SOZIALE HILFSSMASSNAHMEN	-	-	-	100.0	100.0	100.0
8	SOZIALE HILFSWERKE	-	-	-	-	-	-
9	INSGESAMT	100	100	100	100	100	100

1) VORLÄUFIGES ERGEBNIS.

25 LAUFENDE UEBERTRAGUNGEN DES STAATES AN PRIVATE ORGANISATIONEN OHNE ERWERBSZWECK NACH AUFGABENBEREICHEN

25.1 STAAT INSGESAMT

LPD. NR.	GEGENSTAND DER NACHWEISUNG	1970	1971	1972	1973	1974	1975
MILL. DM							
1	ALLGEMEINE STAATLICHE VERWALTUNG	240	290	370	320	470	560
2	ALLGEMEINE VERWALTUNG	100	140	200	140	170	230
3	AUSWAERTIGE ANGELEGENHEITEN	140	150	160	180	300	320
4	ALLGEMEINE FORSCHUNG	-	-	10	-	-	10
5	VERTEIDIGUNG	-	10	10	10	10	10
6	OEFFENTLICHE SICHERHEIT UND ORDNUNG	-	-	-	10	20	20
7	UNTERRICHTSWESEN	770	870	710	880	1110	1320
8	SCHULEN UND VORSCHULISCHE ERZIEHUNG	430	510	610	720	920	1090
9	HOCHSCHULEN	-	-	-	-	-	30
10	SONSTIGES UNTERRICHTSWESEN	340	360	100	160	190	200
11	GESUNDHEITSWESEN	190	230	220	380	430	390
12	ANSTALTEN UND EINRICHTUNGEN DES GESUNDHEITSWESENS	40	50	40	260	310	300
13	SONSTIGES GESUNDHEITSWESEN	150	180	180	120	120	90
14	SOZIALE SICHERUNG	730	900	1240	1330	1430	1630
15	SOZIALVERSICHERUNG UND -HILFE	130	140	210	170	200	200
16	KRANKHEIT UND MUTTERSCHUTZ	-	-	-	-	-	-
17	ALTER, INVALIDITAET, HINTERBLIEBENE	-	-	-	-	-	-
18	ARBEITSLOSIGKEIT	-	-	-	-	-	-
19	FAMILIE	-	-	-	-	-	-
20	SONSTIGE SOZIALE HILFSSMASSNAHMEN	-	-	-	-	-	-
21	SOZIALE HILFSWERKE	600	760	1030	1160	1230	1430
22	WOHNUNGSWESEN, STADT- UND LANDESPLANUNG, GEMEINSCHAFTSDIENSTE	-	-	-	-	-	-
23	WOHNUNGSWESEN	-	-	-	-	-	-
24	STADT- UND LANDESPLANUNG	-	-	-	-	-	-
25	GEMEINSCHAFTSDIENSTE, UMWELTSCHUTZ	-	-	-	-	-	-
26	ERHOLUNG UND KULTUR	470	520	560	630	740	790
27	ENERGIEGEGWINNUNG UND -VERSORGUNG	-	-	-	-	-	-
28	LAND- UND FORSTWIRTSCHAFT, FISCHEREI	-	-	-	10	10	20
29	WARENPRODUZIERENDES GEWERBE (OHNE WASSER- UND ENERGIEGEGWINNUNG UND -VERSORGUNG)	-	-	-	-	-	-
30	VERKEHR UND NACHRICHTENUEBERMITTLUNG	-	-	-	-	-	-
31	SONSTIGE WIRTSCHAFTSFOERDERUNG, -ORDNUNG UND -AUFSICHT	-	-	-	-	30	20
32	SONSTIGE AUSGABEN	-	-	-	-	-	-
33	SCHULDENDIENSTE (ZINSAUSGABEN)	-	-	-	-	-	-
34	UEBERTRAGUNGEN INNERHALB DES STAATES	-	-	-	-	-	-
35	INSGESAMT	2400	2820	3110	3570	4250	4760
ANTEILE IN %							
1	ALLGEMEINE STAATLICHE VERWALTUNG	10.0	13.3	11.9	9.0	11.1	11.8
2	ALLGEMEINE VERWALTUNG	4.2	5.0	6.4	3.9	4.0	4.8
3	AUSWAERTIGE ANGELEGENHEITEN	5.8	5.3	5.1	5.0	7.1	6.7
4	ALLGEMEINE FORSCHUNG	-	-	0.3	-	-	0.2
5	VERTEIDIGUNG	-	0.4	0.3	0.3	0.2	0.2
6	OEFFENTLICHE SICHERHEIT UND ORDNUNG	-	-	-	0.3	0.5	0.4
7	UNTERRICHTSWESEN	32.1	30.9	22.8	24.6	26.1	27.7
8	SCHULEN UND VORSCHULISCHE ERZIEHUNG	17.9	18.1	19.6	20.2	21.6	22.9
9	HOCHSCHULEN	-	-	-	-	-	0.6
10	SONSTIGES UNTERRICHTSWESEN	14.2	12.8	3.2	4.5	4.5	4.2
11	GESUNDHEITSWESEN	7.9	8.2	7.1	10.6	10.1	8.2
12	ANSTALTEN UND EINRICHTUNGEN DES GESUNDHEITSWESENS	1.7	1.8	1.3	7.3	7.3	6.3
13	SONSTIGES GESUNDHEITSWESEN	6.3	6.4	5.8	3.4	2.8	1.9
14	SOZIALE SICHERUNG	30.4	31.9	39.9	37.3	33.6	34.2
15	SOZIALVERSICHERUNG UND -HILFE	5.4	5.0	6.8	4.8	4.7	4.2
16	KRANKHEIT UND MUTTERSCHUTZ	-	-	-	-	-	-
17	ALTER, INVALIDITAET, HINTERBLIEBENE	-	-	-	-	-	-
18	ARBEITSLOSIGKEIT	-	-	-	-	-	-
19	FAMILIE	-	-	-	-	-	-
20	SONSTIGE SOZIALE HILFSSMASSNAHMEN	-	-	-	-	-	-
21	SOZIALE HILFSWERKE	25.0	27.0	33.1	32.5	28.9	30.0
22	WOHNUNGSWESEN, STADT- UND LANDESPLANUNG, GEMEINSCHAFTSDIENSTE	-	-	-	-	-	-
23	WOHNUNGSWESEN	-	-	-	-	-	-
24	STADT- UND LANDESPLANUNG	-	-	-	-	-	-
25	GEMEINSCHAFTSDIENSTE, UMWELTSCHUTZ	-	-	-	-	-	-
26	ERHOLUNG UND KULTUR	19.6	18.4	18.0	17.6	17.4	16.6
27	ENERGIEGEGWINNUNG UND -VERSORGUNG	-	-	-	-	-	-
28	LAND- UND FORSTWIRTSCHAFT, FISCHEREI	-	-	-	0.3	0.2	0.4
29	WARENPRODUZIERENDES GEWERBE (OHNE WASSER- UND ENERGIEGEGWINNUNG UND -VERSORGUNG)	-	-	-	-	-	-
30	VERKEHR UND NACHRICHTENUEBERMITTLUNG	-	-	-	-	-	-
31	SONSTIGE WIRTSCHAFTSFOERDERUNG, -ORDNUNG UND -AUFSICHT	-	-	-	-	0.7	0.4
32	SONSTIGE AUSGABEN	-	-	-	-	-	-
33	SCHULDENDIENSTE (ZINSAUSGABEN)	-	-	-	-	-	-
34	UEBERTRAGUNGEN INNERHALB DES STAATES	-	-	-	-	-	-
35	INSGESAMT	100	100	100	100	100	100

1) VORLAUFIGES ERGEBNIS.

25 LAUFENDE UEBERTRAGUNGEN DES STAATES AN PRIVATE ORGANISATIONEN OHNE ERWERBSZWECK NACH AUFGABENBEREICHEN

25.1 STAAT INSGESAMT

LFD. NR.	GEGENSTAND DER NACHWEISUNG	1976	1977	1978	1979	1980	1981 1)	1982 1)
MILL. DM								
1	ALLGEMEINE STAATLICHE VERWALTUNG	560	500	530	910	810	780	890
2	ALLGEMEINE VERWALTUNG	260	220	270	530	420	350	440
3	AUSWAERTIGE ANGELEGENHEITEN	300	270	240	360	380	410	430
4	ALLGEMEINE FORSCHUNG	-	10	20	20	10	20	20
5	VERTEIDIGUNG	20	20	20	20	20	20	20
6	OEFFENTLICHE SICHERHEIT UND ORDNUNG	20	20	20	20	20	30	30
7	UNTERRICHTSWESEN	1430	1960	2300	2530	2920	3270	3360
8	SCHULEN UND VORSCHULISCHE ERZIEHUNG	1190	1560	1720	1890	2150	2440	2550
9	HOCHSCHULEN	20	50	50	60	60	70	80
10	SONSTIGES UNTERRICHTSWESEN	220	350	530	580	710	760	730
11	GESUNDHEITSWESEN	430	450	510	520	530	520	580
12	ANSTALTEN UND EINRICHTUNGEN DES GESUNDHEITSWESENS	330	330	370	370	360	350	400
13	SONSTIGES GESUNDHEITSWESEN	100	120	140	150	170	170	180
14	SOZIALE SICHERUNG	1830	1800	2030	2190	2790	3080	3160
15	SOZIALVERSICHERUNG UND -HILFE	320	330	360	150	310	250	230
16	KRANKHEIT UND MUTTERSCHUTZ	-	-	-	-	100	-	-
17	ALTER, INVALIDITAET, HINTERBLIEBENE	-	-	-	-	-	-	-
18	ARBEITSLOSIGKEIT	-	-	-	-	-	-	-
19	FAMILIE	-	-	-	-	-	-	-
20	SONSTIGE SOZIALE HILFSSMASSNAHMEN	-	-	-	-	210	250	230
21	SOZIALE HILFSWERKE	1510	1470	1670	2040	2480	2830	2930
22	WOHNUNGSWESEN, STADT- UND LANDESPLANUNG, GEMEINSCHAFTSDIENSTE	-	-	-	-	-	-	-
23	WOHNUNGSWESEN	-	-	-	-	-	-	-
24	STADT- UND LANDESPLANUNG	-	-	-	-	-	-	-
25	GEMEINSCHAFTSDIENSTE, UMWELTSCHUTZ	-	-	-	-	-	-	-
26	ERHOLUNG UND KULTUR	820	880	940	1040	1150	1200	1240
27	ENERGIEGEWINNUNG UND -VERSORGUNG	-	-	-	-	-	-	-
28	LAND- UND FORSTWIRTSCHAFT, FISCHEREI	20	40	30	40	50	40	40
29	WARENPRODUZIERENDES GEWERBE (OHNE WASSER- UND ENERGIEGEWINNUNG UND -VERSORGUNG)	-	-	-	-	-	-	-
30	VERKEHR UND NACHRICHTENERMITTLUNG	-	-	-	-	-	-	-
31	SONSTIGE WIRTSCHAFTSFOERDERUNG, -ORDNUNG UND -AUFSICHT	40	40	60	100	110	120	120
32	SONSTIGE AUSGABEN	-	-	-	-	-	-	-
33	SCHULDENDIENSTE (ZINSAUSGABEN)	-	-	-	-	-	-	-
34	UEBERTRAGUNGEN INNERHALB DES STAATES	-	-	-	-	-	-	-
35	INSGESAMT	5170	5710	6440	7370	8400	9060	9440
ANTEILE IN %								
1	ALLGEMEINE STAATLICHE VERWALTUNG	10.8	8.8	8.2	12.3	9.6	8.6	9.4
2	ALLGEMEINE VERWALTUNG	5.0	3.9	4.2	7.2	5.0	3.9	4.7
3	AUSWAERTIGE ANGELEGENHEITEN	5.8	4.7	3.7	4.9	4.5	4.5	4.6
4	ALLGEMEINE FORSCHUNG	-	0.2	0.3	0.3	0.1	0.2	0.2
5	VERTEIDIGUNG	0.4	0.4	0.3	0.3	0.2	0.2	0.2
6	OEFFENTLICHE SICHERHEIT UND ORDNUNG	0.4	0.4	0.3	0.3	0.2	0.3	0.3
7	UNTERRICHTSWESEN	27.7	34.3	35.7	34.3	34.8	36.1	35.6
8	SCHULEN UND VORSCHULISCHE ERZIEHUNG	23.0	27.3	26.7	25.6	25.6	26.9	27.0
9	HOCHSCHULEN	0.4	0.9	0.8	0.8	0.7	0.8	0.8
10	SONSTIGES UNTERRICHTSWESEN	4.3	6.1	8.2	7.9	8.5	8.4	7.7
11	GESUNDHEITSWESEN	8.3	7.9	7.9	7.1	6.3	5.7	6.1
12	ANSTALTEN UND EINRICHTUNGEN DES GESUNDHEITSWESENS	6.4	5.8	5.7	5.0	4.3	3.9	4.2
13	SONSTIGES GESUNDHEITSWESEN	1.9	2.1	2.2	2.0	2.0	1.9	1.9
14	SOZIALE SICHERUNG	35.4	31.5	31.5	29.7	33.2	34.0	33.5
15	SOZIALVERSICHERUNG UND -HILFE	6.2	5.8	5.6	2.0	3.7	2.8	2.4
16	KRANKHEIT UND MUTTERSCHUTZ	-	-	-	-	-	-	-
17	ALTER, INVALIDITAET, HINTERBLIEBENE	-	-	-	-	1.2	-	-
18	ARBEITSLOSIGKEIT	-	-	-	-	-	-	-
19	FAMILIE	-	-	-	-	-	-	-
20	SONSTIGE SOZIALE HILFSSMASSNAHMEN	-	-	-	-	2.5	2.8	2.4
21	SOZIALE HILFSWERKE	29.2	25.7	25.9	27.7	29.5	31.2	31.0
22	WOHNUNGSWESEN, STADT- UND LANDESPLANUNG, GEMEINSCHAFTSDIENSTE	-	-	-	-	-	-	-
23	WOHNUNGSWESEN	-	-	-	-	-	-	-
24	STADT- UND LANDESPLANUNG	-	-	-	-	-	-	-
25	GEMEINSCHAFTSDIENSTE, UMWELTSCHUTZ	-	-	-	-	-	-	-
26	ERHOLUNG UND KULTUR	15.9	15.4	14.6	14.1	13.7	13.2	13.1
27	ENERGIEGEWINNUNG UND -VERSORGUNG	-	-	-	-	-	-	-
28	LAND- UND FORSTWIRTSCHAFT, FISCHEREI	0.4	0.7	0.5	0.5	0.6	0.4	0.4
29	WARENPRODUZIERENDES GEWERBE (OHNE WASSER- UND ENERGIEGEWINNUNG UND -VERSORGUNG)	-	-	-	-	-	-	-
30	VERKEHR UND NACHRICHTENERMITTLUNG	-	-	-	-	-	-	-
31	SONSTIGE WIRTSCHAFTSFOERDERUNG, -ORDNUNG UND -AUFSICHT	0.8	0.7	0.9	1.4	1.3	1.3	1.3
32	SONSTIGE AUSGABEN	-	-	-	-	-	-	-
33	SCHULDENDIENSTE (ZINSAUSGABEN)	-	-	-	-	-	-	-
34	UEBERTRAGUNGEN INNERHALB DES STAATES	-	-	-	-	-	-	-
35	INSGESAMT	100	100	100	100	100	100	100

1) VORLAUEFIGES ERGEBNIS.

25. LAUFENDE ÜBERTRAGUNGEN DES STAATES AN PRIVATE ORGANISATIONEN OHNE ERWERBSZWECK NACH AUFGABENBEREICHEN

25.2 BUND

LFD. NR.	GEGENSTAND DER NACHWEISUNG	1970	1971	1972	1973	1974	1975
MILL. DM							
1	ALLGEMEINE STAATLICHE VERWALTUNG	150	190	270	210	350	400
2	ALLGEMEINE VERWALTUNG	10	40	100	30	50	80
3	AUSWAERTIGE ANGELEGENHEITEN	140	153	160	180	300	320
4	ALLGEMEINE FORSCHUNG	-	-	10	-	-	-
5	VERTEIDIGUNG	-	10	10	10	10	10
6	ÖFFENTLICHE SICHERHEIT UND ORDNUNG	-	-	-	-	-	-
7	UNTERRICHTSWESEN	30	40	60	70	80	80
8	SCHULEN UND VORSCHULISCHE ERZIEHUNG	-	-	-	-	-	-
9	HOCHSCHULEN	-	-	-	-	-	-
10	SONSTIGES UNTERRICHTSWESEN	30	40	60	70	80	80
11	GESUNDHEITSWESEN	-	-	-	-	-	-
12	ANSTALTEN UND EINRICHTUNGEN DES GESUNDHEITSWESENS	-	-	-	-	-	-
13	SONSTIGES GESUNDHEITSWESEN	-	-	-	-	-	-
14	SOZIALE SICHERUNG	120	130	200	160	180	180
15	SOZIALVERSICHERUNG UND -HILFE	120	130	200	160	180	180
16	KRANKHEIT UND MUTTERSCHUTZ	-	-	-	-	-	-
17	ALTER, INVALIDITÄT, HINTERBLIEBENE	-	-	-	-	-	-
18	ARBEITSLOSIGKEIT	-	-	-	-	-	-
19	FAMILIE	-	-	-	-	-	-
20	SONSTIGE SOZIALE HILFSSMASSNAHMEN	-	-	-	-	-	-
21	SOZIALE HILFswerKE	-	-	-	-	-	-
22	WOHNUNGSWESEN, STADT- UND LANDESPLANUNG, GEMEINSCHAFTSDIENSTE	-	-	-	-	-	-
23	WOHNUNGSWESEN	-	-	-	-	-	-
24	STADT- UND LANDESPLANUNG	-	-	-	-	-	-
25	GEMEINSCHAFTSDIENSTE, UMWELTSCHUTZ	-	-	-	-	-	-
26	ERHOLUNG UND KULTUR	50	50	60	70	80	80
27	ENERGIEGEGWINNUNG UND -VERSORGUNG	-	-	-	-	-	-
28	LAND- UND FORSTWIRTSCHAFT, FISCHEREI	-	-	-	-	-	-
29	WARENPRODUZIERENDES GEWERBE (OHNE WASSER- UND ENERGIEGEGWINNUNG UND -VERSORGUNG)	-	-	-	-	-	-
30	VERKEHR UND NACHRICHTENUEBERMITTLUNG	-	-	-	-	-	-
31	SONSTIGE WIRTSCHAFTSFOERDLUNG, -ORDNUNG UND -AUFSICHT	-	-	-	-	10	-
32	SONSTIGE AUSGABEN	-	-	-	-	-	-
33	SCHULDENDIENSTE (ZINSAUSGABEN)	-	-	-	-	-	-
34	ÜBERTRAGUNGEN INNERHALB DES STAATES	-	-	-	-	-	-
35	INSGESAMT	350	420	600	520	710	750
ANTEILE IN %							
1	ALLGEMEINE STAATLICHE VERWALTUNG	42.9	45.2	45.0	40.4	49.3	53.3
2	ALLGEMEINE VERWALTUNG	2.9	9.5	16.7	5.8	7.0	10.7
3	AUSWAERTIGE ANGELEGENHEITEN	40.0	35.7	26.7	34.6	42.3	42.7
4	ALLGEMEINE FORSCHUNG	-	-	1.7	-	-	-
5	VERTEIDIGUNG	-	2.4	1.7	1.9	1.4	1.3
6	ÖFFENTLICHE SICHERHEIT UND ORDNUNG	-	-	-	-	-	-
7	UNTERRICHTSWESEN	8.6	9.5	10.0	13.5	11.3	10.7
8	SCHULEN UND VORSCHULISCHE ERZIEHUNG	-	-	-	-	-	-
9	HOCHSCHULEN	-	-	-	-	-	-
10	SONSTIGES UNTERRICHTSWESEN	8.6	9.5	10.0	13.5	11.3	10.7
11	GESUNDHEITSWESEN	-	-	-	-	-	-
12	ANSTALTEN UND EINRICHTUNGEN DES GESUNDHEITSWESENS	-	-	-	-	-	-
13	SONSTIGES GESUNDHEITSWESEN	-	-	-	-	-	-
14	SOZIALE SICHERUNG	34.3	31.0	33.3	30.8	25.4	24.0
15	SOZIALVERSICHERUNG UND -HILFE	34.3	31.0	33.3	30.8	25.4	24.0
16	KRANKHEIT UND MUTTERSCHUTZ	-	-	-	-	-	-
17	ALTER, INVALIDITÄT, HINTERBLIEBENE	-	-	-	-	-	-
18	ARBEITSLOSIGKEIT	-	-	-	-	-	-
19	FAMILIE	-	-	-	-	-	-
20	SONSTIGE SOZIALE HILFSSMASSNAHMEN	-	-	-	-	-	-
21	SOZIALE HILFswerKE	-	-	-	-	-	-
22	WOHNUNGSWESEN, STADT- UND LANDESPLANUNG, GEMEINSCHAFTSDIENSTE	-	-	-	-	-	-
23	WOHNUNGSWESEN	-	-	-	-	-	-
24	STADT- UND LANDESPLANUNG	-	-	-	-	-	-
25	GEMEINSCHAFTSDIENSTE, UMWELTSCHUTZ	-	-	-	-	-	-
26	ERHOLUNG UND KULTUR	14.3	11.9	10.0	13.5	11.3	10.7
27	ENERGIEGEGWINNUNG UND -VERSORGUNG	-	-	-	-	-	-
28	LAND- UND FORSTWIRTSCHAFT, FISCHEREI	-	-	-	-	-	-
29	WARENPRODUZIERENDES GEWERBE (OHNE WASSER- UND ENERGIEGEGWINNUNG UND -VERSORGUNG)	-	-	-	-	-	-
30	VERKEHR UND NACHRICHTENUEBERMITTLUNG	-	-	-	-	-	-
31	SONSTIGE WIRTSCHAFTSFOERDLUNG, -ORDNUNG UND -AUFSICHT	-	-	-	-	1.4	-
32	SONSTIGE AUSGABEN	-	-	-	-	-	-
33	SCHULDENDIENSTE (ZINSAUSGABEN)	-	-	-	-	-	-
34	ÜBERTRAGUNGEN INNERHALB DES STAATES	-	-	-	-	-	-
35	INSGESAMT	100	100	100	100	100	100
1)	VORLAUFIGES ERGEBNIS						

25. LAUFENDE ÜBERTRAGUNGEN DES STAATES AN PRIVATE ORGANISATIONEN OHNE ERWERBSZWECK NACH AUFGABENBEREICHEN

25.2 BUND

LFD. NR.	GEGENSTAND DER NACHWEISUNG	1976	1977	1978	1979	1980	1981 1)	1982 1)
MILL. DM								
1	ALLGEMEINE STAATLICHE VERWALTUNG	380	330	320	610	500	490	550
2	ALLGEMEINE VERWALTUNG	80	50	60	240	110	60	100
3	AUSWAERTIGE ANGELEGENHEITEN	300	270	240	360	380	410	430
4	ALLGEMEINE FORSCHUNG	-	10	20	10	10	20	20
5	VERTEIDIGUNG	20	20	20	20	20	20	20
6	OEFFENTLICHE SICHERHEIT UND ORDNUNG	-	-	-	-	-	-	-
7	UNTERRICHTSWESEN	80	100	120	120	130	140	150
8	SCHULEN UND VORSCHULISCHE ERZIEHUNG	-	-	-	-	-	-	-
9	HOCHSCHULEN	-	-	-	-	-	-	-
10	SONSTIGES UNTERRICHTSWESEN	80	100	120	120	130	140	150
11	GESUNDHEITSWESEN	-	10	10	10	10	10	20
12	ANSTALTEN UND EINRICHTUNGEN DES GESUNDHEITSWESENS	-	-	-	-	-	-	-
13	SONSTIGES GESUNDHEITSWESEN	-	10	10	10	10	10	20
14	SOZIALE SICHERUNG	250	190	200	200	230	220	230
15	SOZIALVERSICHERUNG UND -HILFE	250	190	200	50	60	50	50
16	KRANKHEIT UND MUTTERSCHUTZ	-	-	-	-	-	-	-
17	ALTER, INVALIDITAET, HINTERBLIEBENE	-	-	-	-	-	-	-
18	ARBEITSLOSIGKEIT	-	-	-	-	-	-	-
19	FAMILIE	-	-	-	-	-	-	-
20	SONSTIGE SOZIALE HILFSSMASSNAHMEN	-	-	-	-	60	50	50
21	SOZIALE HILFSWERKE	-	-	-	150	170	170	180
22	WOHNUNGSWESEN, STADT- UND LANDESPLANUNG, GEMEINSCHAFTSDIENSTE	-	-	-	-	-	-	-
23	WOHNUNGSWESEN	-	-	-	-	-	-	-
24	STADT- UND LANDESPLANUNG	-	-	-	-	-	-	-
25	GEMEINSCHAFTSDIENSTE, UMWELTSCHUTZ	-	-	-	-	-	-	-
26	ERHOLUNG UND KULTUR	90	100	90	110	110	110	120
27	ENERGIEGEGWINNUNG UND -VERSORGUNG	-	-	-	-	-	-	-
28	LAND- UND FORSTWIRTSCHAFT, FISCHEREI	-	10	10	10	20	20	20
29	WARENPRODUZIERENDES GEWERBE (OHNE WASSER- UND ENERGIEGEGWINNUNG UND -VERSORGUNG)	-	-	-	-	-	-	-
30	VERKEHR UND NACHRICHTENUEBERMITTLUNG	-	-	-	-	-	-	-
31	SONSTIGE WIRTSCHAFTSFOERDERUNG, -ORDNUNG UND -AUFSICHT	10	20	20	40	50	50	50
32	SONSTIGE AUSGABEN	-	-	-	-	-	-	-
33	SCHULDENDIENSTE (ZINSAUSGABEN)	-	-	-	-	-	-	-
34	UEBERTRAGUNGEN INNERHALB DES STAATES	-	-	-	-	-	-	-
35	INSGESAMT	830	780	790	1120	1070	1060	1160
ANTEILE IN %								
1	ALLGEMEINE STAATLICHE VERWALTUNG	45.8	42.3	40.5	54.5	46.7	46.2	47.4
2	ALLGEMEINE VERWALTUNG	9.6	6.4	7.6	21.4	10.3	5.7	8.6
3	AUSWAERTIGE ANGELEGENHEITEN	36.1	34.6	30.4	32.1	35.5	38.7	37.1
4	ALLGEMEINE FORSCHUNG	-	1.3	2.5	0.9	0.9	1.9	1.7
5	VERTEIDIGUNG	2.4	2.6	2.5	1.8	1.9	1.9	1.7
6	OEFFENTLICHE SICHERHEIT UND ORDNUNG	-	-	-	-	-	-	-
7	UNTERRICHTSWESEN	9.6	12.8	15.2	10.7	12.1	13.2	12.9
8	SCHULEN UND VORSCHULISCHE ERZIEHUNG	-	-	-	-	-	-	-
9	HOCHSCHULEN	-	-	-	-	-	-	-
10	SONSTIGES UNTERRICHTSWESEN	9.6	12.8	15.2	10.7	12.1	13.2	12.9
11	GESUNDHEITSWESEN	-	1.3	1.3	0.9	0.9	0.9	1.7
12	ANSTALTEN UND EINRICHTUNGEN DES GESUNDHEITSWESENS	-	-	-	-	-	-	-
13	SONSTIGES GESUNDHEITSWESEN	-	1.3	1.3	0.9	0.9	0.9	1.7
14	SOZIALE SICHERUNG	30.1	24.4	25.3	17.9	21.5	20.8	19.8
15	SOZIALVERSICHERUNG UND -HILFE	30.1	24.4	25.3	4.5	5.6	4.7	4.3
16	KRANKHEIT UND MUTTERSCHUTZ	-	-	-	-	-	-	-
17	ALTER, INVALIDITAET, HINTERBLIEBENE	-	-	-	-	-	-	-
18	ARBEITSLOSIGKEIT	-	-	-	-	-	-	-
19	FAMILIE	-	-	-	-	-	-	-
20	SONSTIGE SOZIALE HILFSSMASSNAHMEN	-	-	-	-	5.6	4.7	4.3
21	SOZIALE HILFSWERKE	-	-	-	13.4	15.9	16.0	15.5
22	WOHNUNGSWESEN, STADT- UND LANDESPLANUNG, GEMEINSCHAFTSDIENSTE	-	-	-	-	-	-	-
23	WOHNUNGSWESEN	-	-	-	-	-	-	-
24	STADT- UND LANDESPLANUNG	-	-	-	-	-	-	-
25	GEMEINSCHAFTSDIENSTE, UMWELTSCHUTZ	-	-	-	-	-	-	-
26	ERHOLUNG UND KULTUR	10.8	12.8	11.4	9.8	10.3	10.4	10.3
27	ENERGIEGEGWINNUNG UND -VERSORGUNG	-	-	-	-	-	-	-
28	LAND- UND FORSTWIRTSCHAFT, FISCHEREI	-	1.3	1.3	0.9	1.9	1.9	1.7
29	WARENPRODUZIERENDES GEWERBE (OHNE WASSER- UND ENERGIEGEGWINNUNG UND -VERSORGUNG)	-	-	-	-	-	-	-
30	VERKEHR UND NACHRICHTENUEBERMITTLUNG	-	-	-	-	-	-	-
31	SONSTIGE WIRTSCHAFTSFOERDERUNG, -ORDNUNG UND -AUFSICHT	1.2	2.6	2.5	3.6	4.7	4.7	4.3
32	SONSTIGE AUSGABEN	-	-	-	-	-	-	-
33	SCHULDENDIENSTE (ZINSAUSGABEN)	-	-	-	-	-	-	-
34	UEBERTRAGUNGEN INNERHALB DES STAATES	-	-	-	-	-	-	-
35	INSGESAMT	100	100	100	100	100	100	100

1) VORLAEUFIGES ERGEBNIS.

25 LAUFENDE UEBERTRAGUNGEN DES STAATES AN PRIVATE ORGANISATIONEN OHNE ERWERBSZWECK NACH AUFGABENBEREICHEN

25.3 LAENDER

LFD. NR.	GEGENSTAND DER NACHWEISUNG	1970	1971	1972	1973	1974	1975
MILL. DM							
1	ALLGEMEINE STAATLICHE VERWALTUNG	90	100	100	110	120	150
2	ALLGEMEINE VERWALTUNG	90	100	100	110	120	140
3	AUSWAERTIGE ANGELEGENHEITEN	-	-	-	-	-	-
4	ALLGEMEINE FORSCHUNG	-	-	-	-	-	10
5	VERTEIDIGUNG	-	-	-	-	-	-
6	OEFFENTLICHE SICHERHEIT UND ORDNUNG	-	-	-	10	10	10
7	UNTERRICHTSWESEN	740	833	650	810	1000	1200
8	SCHULEN UND VORSCHULISCHE ERZIEHUNG	430	510	610	720	890	1080
9	HOCHSCHULEN	-	-	-	-	-	30
10	SONSTIGES UNTERRICHTSWESEN	310	320	40	90	110	90
11	GESUNDHEITSWESEN	40	50	40	280	340	330
12	ANSTALTEN UND EINRICHTUNGEN DES GESUNDHEITSWESENS	30	43	30	250	300	290
13	SONSTIGES GESUNDHEITSWESEN	10	10	10	30	40	40
14	SOZIALE SICHERUNG	120	140	200	280	340	450
15	SOZIALVERSICHERUNG UND -HILFE	10	10	10	10	20	20
16	KRANKHEIT UND MUTTERSCHUTZ	-	-	-	-	-	-
17	ALTER, INVALIDITAET, HINTERBLIEBENE	-	-	-	-	-	-
18	ARBEITSLOSIGKEIT	-	-	-	-	-	-
19	FAMILIE	-	-	-	-	-	-
20	SONSTIGE SOZIALE HILFSSMASSNAHMEN	-	-	-	-	-	-
21	SOZIALE HILFSWERKE	110	130	190	270	320	430
22	WOHNUNGSWESEN, STADT- UND LANDESPLANUNG, GEMEINSCHAFTSDIENSTE	-	-	-	-	-	-
23	WOHNUNGSWESEN	-	-	-	-	-	-
24	STADT- UND LANDESPLANUNG	-	-	-	-	-	-
25	GEMEINSCHAFTSDIENSTE, UMWELTSCHUTZ	-	-	-	-	-	-
26	ERHOLUNG UND KULTUR	330	370	390	440	490	530
27	ENERGIEGEGWINNUNG UND -VERSORGUNG	-	-	-	-	-	-
28	LAND- UND FORSTWIRTSCHAFT, FISCHEREI	-	-	-	10	10	20
29	WARENPRODUZIERENDES GEWERBE (OHNE WASSER- UND ENERGIEGEGWINNUNG UND -VERSORGUNG)	-	-	-	-	-	-
30	VERKEHR UND NACHRICHTENUEBERMITTLUNG	-	-	-	-	-	-
31	SONSTIGE WIRTSCHAFTSFOERDERUNG, -ORDNUNG UND -AUFSICHT	-	-	-	-	10	10
32	SONSTIGE AUSGABEN	-	-	-	-	-	-
33	SCHULDENDIENSTE (ZINSAUSGABEN)	-	-	-	-	-	-
34	UEBERTRAGUNGEN INNERHALB DES STAATES	-	-	-	-	-	-
35	INSGESAMT	1320	1490	1380	1940	2320	2700
ANTEILE IN %							
1	ALLGEMEINE STAATLICHE VERWALTUNG	6.8	6.7	7.2	5.7	5.2	5.6
2	ALLGEMEINE VERWALTUNG	6.8	6.7	7.2	5.7	5.2	5.2
3	AUSWAERTIGE ANGELEGENHEITEN	-	-	-	-	-	-
4	ALLGEMEINE FORSCHUNG	-	-	-	-	-	0.4
5	VERTEIDIGUNG	-	-	-	-	-	-
6	OEFFENTLICHE SICHERHEIT UND ORDNUNG	-	-	-	0.5	0.4	0.4
7	UNTERRICHTSWESEN	56.1	55.7	47.1	41.8	43.1	44.4
8	SCHULEN UND VORSCHULISCHE ERZIEHUNG	32.6	34.2	44.2	37.1	38.4	40.0
9	HOCHSCHULEN	-	-	-	-	-	1.1
10	SONSTIGES UNTERRICHTSWESEN	23.5	21.5	2.9	4.6	4.7	3.3
11	GESUNDHEITSWESEN	3.0	3.4	2.9	14.4	14.7	12.2
12	ANSTALTEN UND EINRICHTUNGEN DES GESUNDHEITSWESENS	2.3	2.7	2.2	12.9	12.9	10.7
13	SONSTIGES GESUNDHEITSWESEN	0.8	0.7	0.7	1.5	1.7	1.5
14	SOZIALE SICHERUNG	9.1	9.4	14.5	14.4	14.7	16.7
15	SOZIALVERSICHERUNG UND -HILFE	0.8	0.7	0.7	0.5	0.9	0.7
16	KRANKHEIT UND MUTTERSCHUTZ	-	-	-	-	-	-
17	ALTER, INVALIDITAET, HINTERBLIEBENE	-	-	-	-	-	-
18	ARBEITSLOSIGKEIT	-	-	-	-	-	-
19	FAMILIE	-	-	-	-	-	-
20	SONSTIGE SOZIALE HILFSSMASSNAHMEN	-	-	-	-	-	-
21	SOZIALE HILFSWERKE	8.3	8.7	13.8	13.9	13.8	15.9
22	WOHNUNGSWESEN, STADT- UND LANDESPLANUNG, GEMEINSCHAFTSDIENSTE	-	-	-	-	-	-
23	WOHNUNGSWESEN	-	-	-	-	-	-
24	STADT- UND LANDESPLANUNG	-	-	-	-	-	-
25	GEMEINSCHAFTSDIENSTE, UMWELTSCHUTZ	-	-	-	-	-	-
26	ERHOLUNG UND KULTUR	25.0	24.8	28.3	22.7	21.1	19.6
27	ENERGIEGEGWINNUNG UND -VERSORGUNG	-	-	-	-	-	-
28	LAND- UND FORSTWIRTSCHAFT, FISCHEREI	-	-	-	0.5	0.4	0.7
29	WARENPRODUZIERENDES GEWERBE (OHNE WASSER- UND ENERGIEGEGWINNUNG UND -VERSORGUNG)	-	-	-	-	-	-
30	VERKEHR UND NACHRICHTENUEBERMITTLUNG	-	-	-	-	-	-
31	SONSTIGE WIRTSCHAFTSFOERDERUNG, -ORDNUNG UND -AUFSICHT	-	-	-	-	0.4	0.4
32	SONSTIGE AUSGABEN	-	-	-	-	-	-
33	SCHULDENDIENSTE (ZINSAUSGABEN)	-	-	-	-	-	-
34	UEBERTRAGUNGEN INNERHALB DES STAATES	-	-	-	-	-	-
35	INSGESAMT	100	100	100	100	100	100

1) VORLAEUFIGES ERGEBNIS.

25 LAUFENDE UEBERTRAGUNGEN DES STAATES AN PRIVATE ORGANISATIONEN OHNE ERWERESZWECK NACH AUFGABENBEREICHEN

25.3 LAENDER

LFD. NR.	GEGENSTAND DER NACHWEISUNG	1976	1977	1978	1979	1980	1981 1)	1982 1)
MILL. DM								
1	ALLGEMEINE STAATLICHE VERWALTUNG	170	160	200	280	280	270	320
2	ALLGEMEINE VERWALTUNG	170	160	200	270	280	270	320
3	AUSWAERTIGE ANGELEGENHEITEN	-	-	-	-	-	-	-
4	ALLGEMEINE FORSCHUNG	-	-	-	10	-	-	-
5	VERTEIDIGUNG	-	-	-	-	-	-	-
6	OEFFENTLICHE SICHERHEIT UND ORDNUNG	10	10	10	10	10	10	10
7	UNTERRICHTSWESEN	1320	1820	2140	2360	2730	3070	3140
8	SCHULEN UND VORSCHULISCHE ERZIEHUNG	1180	1550	1710	1880	2140	2420	2530
9	HOCHSCHULEN	20	50	50	60	60	70	80
10	SONSTIGES UNTERRICHTSWESEN	120	220	380	420	530	580	530
11	GESUNDHEITSWESEN	370	370	420	430	430	410	450
12	ANSTALTEN UND EINRICHTUNGEN DES GESUNDHEITSWESENS	320	320	360	370	360	340	390
13	SONSTIGES GESUNDHEITSWESEN	50	50	60	60	70	70	60
14	SOZIALE SICHERUNG	540	470	570	610	880	900	820
15	SOZIALVERSICHERUNG UND -HILFE	50	100	140	90	190	180	160
16	KRANKHEIT UND MUTTERSCHUTZ	-	-	-	-	-	-	-
17	ALTER, INVALIDITAET, HINTERBLIEBENE	-	-	-	-	100	-	-
18	ARBEITSLOSIGKEIT	-	-	-	-	-	-	-
19	FAMILIE	-	-	-	-	-	-	-
20	SONSTIGE SOZIALE HILFSSMASSNAHMEN	-	-	-	-	90	180	160
21	SOZIALE HILFSWERKE	490	370	430	520	690	720	660
22	WOHNUNGSWESEN, STADT- UND LANDESPLANUNG, GEMEINSCHAFTSDIENSTE	-	-	-	-	-	-	-
23	WOHNUNGSWESEN	-	-	-	-	-	-	-
24	STADT- UND LANDESPLANUNG	-	-	-	-	-	-	-
25	GEMEINSCHAFTSDIENSTE, UMWELTSCHUTZ	-	-	-	-	-	-	-
26	ERHOLUNG UND KULTUR	550	570	610	640	690	710	710
27	ENERGIEGEWINNUNG UND -VERSORGUNG	-	-	-	-	-	-	-
28	LAND- UND FORSTWIRTSCHAFT, FISCHEREI	20	30	20	30	30	20	20
29	WARENPRODUZIERENDES GEWERBE (OHNE WASSER- UND ENERGIEGEWINNUNG UND -VERSORGUNG)	-	-	-	-	-	-	-
30	VERKEHR UND NACHRICHTENUEBERMITTLUNG	-	-	-	-	-	-	-
31	SONSTIGE WIRTSCHAFTSFOERDERUNG, -ORDNUNG UND -AUFSICHT	20	10	30	40	40	50	50
32	SONSTIGE AUSGABEN	-	-	-	-	-	-	-
33	SCHULDENDIENSTE (ZINSAUSGABEN)	-	-	-	-	-	-	-
34	UEBERTRAGUNGEN INNERHALB DES STAATES	-	-	-	-	-	-	-
35	INSGESAMT	3000	3440	4000	4400	5090	5440	5520
ANTEILE IN %								
1	ALLGEMEINE STAATLICHE VERWALTUNG	5.7	4.7	5.0	6.4	5.5	5.0	5.8
2	ALLGEMEINE VERWALTUNG	5.7	4.7	5.0	6.1	5.5	5.0	5.8
3	AUSWAERTIGE ANGELEGENHEITEN	-	-	-	-	-	-	-
4	ALLGEMEINE FORSCHUNG	-	-	-	0.2	-	-	-
5	VERTEIDIGUNG	-	-	-	-	-	-	-
6	OEFFENTLICHE SICHERHEIT UND ORDNUNG	0.3	0.3	0.2	0.2	0.2	0.2	0.2
7	UNTERRICHTSWESEN	44.0	52.9	53.5	53.6	53.6	56.4	56.9
8	SCHULEN UND VORSCHULISCHE ERZIEHUNG	39.3	45.1	42.7	42.7	42.0	44.5	45.8
9	HOCHSCHULEN	0.7	1.5	1.2	1.4	1.2	1.3	1.4
10	SONSTIGES UNTERRICHTSWESEN	4.0	6.4	9.5	9.5	10.4	10.7	9.6
11	GESUNDHEITSWESEN	12.3	10.8	10.5	9.8	8.4	7.5	8.2
12	ANSTALTEN UND EINRICHTUNGEN DES GESUNDHEITSWESENS	10.7	9.3	9.0	8.4	7.1	6.3	7.1
13	SONSTIGES GESUNDHEITSWESEN	1.7	1.5	1.5	1.4	1.4	1.3	1.1
14	SOZIALE SICHERUNG	18.0	13.7	14.2	13.9	17.3	16.5	14.9
15	SOZIALVERSICHERUNG UND -HILFE	1.7	2.9	3.5	2.0	3.7	3.3	2.9
16	KRANKHEIT UND MUTTERSCHUTZ	-	-	-	-	-	-	-
17	ALTER, INVALIDITAET, HINTERBLIEBENE	-	-	-	-	2.0	-	-
18	ARBEITSLOSIGKEIT	-	-	-	-	-	-	-
19	FAMILIE	-	-	-	-	-	-	-
20	SONSTIGE SOZIALE HILFSSMASSNAHMEN	-	-	-	-	1.8	3.3	2.9
21	SOZIALE HILFSWERKE	16.3	10.8	10.7	11.8	13.6	13.2	12.0
22	WOHNUNGSWESEN, STADT- UND LANDESPLANUNG, GEMEINSCHAFTSDIENSTE	-	-	-	-	-	-	-
23	WOHNUNGSWESEN	-	-	-	-	-	-	-
24	STADT- UND LANDESPLANUNG	-	-	-	-	-	-	-
25	GEMEINSCHAFTSDIENSTE, UMWELTSCHUTZ	-	-	-	-	-	-	-
26	ERHOLUNG UND KULTUR	18.3	16.6	15.2	14.5	13.6	13.1	12.9
27	ENERGIEGEWINNUNG UND -VERSORGUNG	-	-	-	-	-	-	-
28	LAND- UND FORSTWIRTSCHAFT, FISCHEREI	0.7	0.9	0.5	0.7	0.6	0.4	0.4
29	WARENPRODUZIERENDES GEWERBE (OHNE WASSER- UND ENERGIEGEWINNUNG UND -VERSORGUNG)	-	-	-	-	-	-	-
30	VERKEHR UND NACHRICHTENUEBERMITTLUNG	-	-	-	-	-	-	-
31	SONSTIGE WIRTSCHAFTSFOERDERUNG, -ORDNUNG UND -AUFSICHT	0.7	0.3	0.7	0.9	0.8	0.9	0.9
32	SONSTIGE AUSGABEN	-	-	-	-	-	-	-
33	SCHULDENDIENSTE (ZINSAUSGABEN)	-	-	-	-	-	-	-
34	UEBERTRAGUNGEN INNERHALB DES STAATES	-	-	-	-	-	-	-
35	INSGESAMT	100	100	100	100	100	100	100

1) VORLAEUFIGES ERGEBNIS.

25 LAUFENDE UEBERTRAGUNGEN DES STAATES AN PRIVATE ORGANISATIONEN OHNE ERWERBSZWECK NACH AUFGABENBEREICHEN

25.4 GEMEINDEN

LFD. NR.	GEGENSTAND DER NACHWEISUNG	1970	1971	1972	1973	1974	1975
MILL. DM							
1	ALLGEMEINE STAATLICHE VERWALTUNG	-	-	-	-	-	10
2	ALLGEMEINE VERWALTUNG	-	-	-	-	-	10
3	AUSWAERTIGE ANGELEGENHEITEN	-	-	-	-	-	-
4	ALLGEMEINE FORSCHUNG	-	-	-	-	-	-
5	VERTEIDIGUNG	-	-	-	-	-	-
6	OEFFENTLICHE SICHERHEIT UND ORDNUNG	-	-	-	-	10	10
7	UNTERRICHTSWESEN	-	-	-	-	30	40
8	SCHULEN UND VORSCHULISCHE ERZIEHUNG	-	-	-	-	30	10
9	HOCHSCHULEN	-	-	-	-	-	-
10	SONSTIGES UNTERRICHTSWESEN	-	-	-	-	-	30
11	GESUNDHEITSWESEN	150	183	180	100	90	60
12	ANSTALTEN UND EINRICHTUNGEN DES GESUNDHEITSWESENS	10	10	10	10	10	10
13	SONSTIGES GESUNDHEITSWESEN	140	170	170	90	80	50
14	SOZIALE SICHERUNG	490	630	840	890	910	1000
15	SOZIALVERSICHERUNG UND -HILFE	-	-	-	-	-	-
16	KRANKHEIT UND MUTTERSCHUTZ	-	-	-	-	-	-
17	ALTER, INVALIDITAET, HINTERBLIEBENE	-	-	-	-	-	-
18	ARBEITSLOSIGKEIT	-	-	-	-	-	-
19	FAMILIE	-	-	-	-	-	-
20	SONSTIGE SOZIALE HILFSSMASSNAHMEN	-	-	-	-	-	-
21	SOZIALE HILFSWERKE	490	630	840	890	910	1000
22	WOHNUNGSWESEN, STADT- UND LANDESPLANUNG, GEMEINSCHAFTSDIENSTE	-	-	-	-	-	-
23	WOHNUNGSWESEN	-	-	-	-	-	-
24	STADT- UND LANDESPLANUNG	-	-	-	-	-	-
25	GEMEINSCHAFTSDIENSTE, UMWELTSCHUTZ	-	-	-	-	-	-
26	ERHOLUNG UND KULTUR	90	100	110	120	170	180
27	ENERGIEGEWINNUNG UND -VERSORGUNG	-	-	-	-	-	-
28	LAND- UND FORSTWIRTSCHAFT, FISCHEREI	-	-	-	-	-	-
29	WARENPRODUZIERENDES GEWERBE (OHNE WASSER- UND ENERGIEGEWINNUNG UND -VERSORGUNG)	-	-	-	-	-	-
30	VERKEHR UND NACHRICHTENUEBERMITTLUNG	-	-	-	-	-	-
31	SONSTIGE WIRTSCHAFTSFOERDERUNG, -ORDNUNG UND -AUFSICHT	-	-	-	-	10	10
32	SONSTIGE AUSGABEN	-	-	-	-	-	-
33	SCHULDENDIENSTE (ZINSAUSGABEN)	-	-	-	-	-	-
34	UEBERTRAGUNGEN INNERHALB DES STAATES	-	-	-	-	-	-
35	INSGESAMT	730	910	1130	1110	1220	1310
ANTEILE IN %							
1	ALLGEMEINE STAATLICHE VERWALTUNG	-	-	-	-	-	0.8
2	ALLGEMEINE VERWALTUNG	-	-	-	-	-	0.8
3	AUSWAERTIGE ANGELEGENHEITEN	-	-	-	-	-	-
4	ALLGEMEINE FORSCHUNG	-	-	-	-	-	-
5	VERTEIDIGUNG	-	-	-	-	-	-
6	OEFFENTLICHE SICHERHEIT UND ORDNUNG	-	-	-	-	0.8	0.8
7	UNTERRICHTSWESEN	-	-	-	-	2.5	3.1
8	SCHULEN UND VORSCHULISCHE ERZIEHUNG	-	-	-	-	2.5	0.8
9	HOCHSCHULEN	-	-	-	-	-	-
10	SONSTIGES UNTERRICHTSWESEN	-	-	-	-	-	2.3
11	GESUNDHEITSWESEN	20.5	19.8	15.9	9.0	7.4	4.6
12	ANSTALTEN UND EINRICHTUNGEN DES GESUNDHEITSWESENS	1.4	1.1	0.9	0.9	0.8	0.8
13	SONSTIGES GESUNDHEITSWESEN	19.2	18.7	15.0	8.1	6.6	3.8
14	SOZIALE SICHERUNG	67.1	69.2	74.3	80.2	74.6	76.3
15	SOZIALVERSICHERUNG UND -HILFE	-	-	-	-	-	-
16	KRANKHEIT UND MUTTERSCHUTZ	-	-	-	-	-	-
17	ALTER, INVALIDITAET, HINTERBLIEBENE	-	-	-	-	-	-
18	ARBEITSLOSIGKEIT	-	-	-	-	-	-
19	FAMILIE	-	-	-	-	-	-
20	SONSTIGE SOZIALE HILFSSMASSNAHMEN	-	-	-	-	-	-
21	SOZIALE HILFSWERKE	67.1	69.2	74.3	80.2	74.6	76.3
22	WOHNUNGSWESEN, STADT- UND LANDESPLANUNG, GEMEINSCHAFTSDIENSTE	-	-	-	-	-	-
23	WOHNUNGSWESEN	-	-	-	-	-	-
24	STADT- UND LANDESPLANUNG	-	-	-	-	-	-
25	GEMEINSCHAFTSDIENSTE, UMWELTSCHUTZ	-	-	-	-	-	-
26	ERHOLUNG UND KULTUR	12.3	11.0	9.7	10.8	13.9	13.7
27	ENERGIEGEWINNUNG UND -VERSORGUNG	-	-	-	-	-	-
28	LAND- UND FORSTWIRTSCHAFT, FISCHEREI	-	-	-	-	-	-
29	WARENPRODUZIERENDES GEWERBE (OHNE WASSER- UND ENERGIEGEWINNUNG UND -VERSORGUNG)	-	-	-	-	-	-
30	VERKEHR UND NACHRICHTENUEBERMITTLUNG	-	-	-	-	-	-
31	SONSTIGE WIRTSCHAFTSFOERDERUNG, -ORDNUNG UND -AUFSICHT	-	-	-	-	0.8	0.6
32	SONSTIGE AUSGABEN	-	-	-	-	-	-
33	SCHULDENDIENSTE (ZINSAUSGABEN)	-	-	-	-	-	-
34	UEBERTRAGUNGEN INNERHALB DES STAATES	-	-	-	-	-	-
35	INSGESAMT	100	100	100	100	100	100
1) VORLAUEFIGES ERGEBNIS.							

25 LAUFENDE UEBERTRAGUNGEN DES STAATES AN PRIVATE ORGANISATIONEN OHNE ERWERBSZWECK NACH AUFGABENBEREICHEN

25.4 GEMEINDEN

LFD. NR.	GEGENSTAND DER NACHWEISUNG	1976	1977	1978	1979	1980	1981 1)	1982 1)
MILL. DM								
1	ALLGEMEINE STAATLICHE VERWALTUNG	10	10	10	20	30	20	20
2	ALLGEMEINE VERWALTUNG	10	10	10	20	30	20	20
3	AUSWAERTIGE ANGELEGENHEITEN	-	-	-	-	-	-	-
4	ALLGEMEINE FORSCHUNG	-	-	-	-	-	-	-
5	VERTEIDIGUNG	-	-	-	-	-	-	-
6	OEFFENTLICHE SICHERHEIT UND ORDNUNG	10	10	10	10	10	20	20
7	UNTERRICHTSWESEN	30	40	40	50	60	60	70
8	SCHULEN UND VORSCHULISCHE ERZIEHUNG	10	10	10	10	10	20	20
9	HOCHSCHULEN	-	-	-	-	-	-	-
10	SONSTIGES UNTERRICHTSWESEN	20	30	30	40	50	40	50
11	GESUNDHEITSWESEN	60	70	80	80	90	100	110
12	ANSTALTEN UND EINRICHTUNGEN DES GESUNDHEITSWESENS	10	10	10	-	-	10	10
13	SONSTIGES GESUNDHEITSWESEN	50	60	70	80	90	90	100
14	SOZIALE SICHERUNG	1040	1140	1260	1380	1680	1960	2110
15	SOZIALVERSICHERUNG UND -HILFE	20	40	20	10	60	20	20
16	KRANKHEIT UND MUTTERSCHUTZ	-	-	-	-	-	-	-
17	ALTER, INVALIDITAET, HINTERBLIEBENE	-	-	-	-	-	-	-
18	ARBEITSLOSIGKEIT	-	-	-	-	-	-	-
19	FAMILIE	-	-	-	-	-	-	-
20	SONSTIGE SOZIALE HILFSMASSNAHMEN	-	-	-	-	60	20	20
21	SOZIALE HILFSWERKE	1020	1100	1240	1370	1620	1940	2090
22	WOHNUNGSWESEN, STADT- UND LANDESPLANUNG, GEMEINSCHAFTSDIENSTE	-	-	-	-	-	-	-
23	WOHNUNGSWESEN	-	-	-	-	-	-	-
24	STADT- UND LANDESPLANUNG	-	-	-	-	-	-	-
25	GEMEINSCHAFTSDIENSTE, UMWELTSCHUTZ	-	-	-	-	-	-	-
26	ERHOLUNG UND KULTUR	180	210	240	290	350	380	410
27	ENERGIEGEWINNUNG UND -VERSORGUNG	-	-	-	-	-	-	-
28	LAND- UND FORSTWIRTSCHAFT, FISCHEREI	-	-	-	-	-	-	-
29	WARENPRODUZIERENDES GEWERBE (OHNE WASSER- UND ENERGIEGEWINNUNG UND -VERSORGUNG)	-	-	-	-	-	-	-
30	VERKEHR UND NACHRICHTENUEBERMITTLUNG	-	-	-	-	-	-	-
31	SONSTIGE WIRTSCHAFTSFOERDERUNG, -ORDNUNG UND -AUFSICHT	10	10	10	20	20	20	20
32	SONSTIGE AUSGABEN	-	-	-	-	-	-	-
33	SCHULDENDIENSTE (ZINSAUSGABEN)	-	-	-	-	-	-	-
34	UEBERTRAGUNGEN INNERHALB DES STAATES	-	-	-	-	-	-	-
35	INSGESAMT	1340	1490	1650	1850	2240	2560	2760
ANTEILE IN %								
1	ALLGEMEINE STAATLICHE VERWALTUNG	0.7	0.7	0.6	1.1	1.3	0.8	0.7
2	ALLGEMEINE VERWALTUNG	0.7	0.7	0.6	1.1	1.3	0.8	0.7
3	AUSWAERTIGE ANGELEGENHEITEN	-	-	-	-	-	-	-
4	ALLGEMEINE FORSCHUNG	-	-	-	-	-	-	-
5	VERTEIDIGUNG	-	-	-	-	-	-	-
6	OEFFENTLICHE SICHERHEIT UND ORDNUNG	0.7	0.7	0.6	0.5	0.4	0.8	0.7
7	UNTERRICHTSWESEN	2.2	2.7	2.4	2.7	2.7	2.3	2.5
8	SCHULEN UND VORSCHULISCHE ERZIEHUNG	0.7	0.7	0.6	0.5	0.4	0.8	0.7
9	HOCHSCHULEN	-	-	-	-	-	-	-
10	SONSTIGES UNTERRICHTSWESEN	1.5	2.0	1.8	2.2	2.2	1.6	1.8
11	GESUNDHEITSWESEN	4.5	4.7	4.8	4.3	4.0	3.9	4.0
12	ANSTALTEN UND EINRICHTUNGEN DES GESUNDHEITSWESENS	0.7	0.7	0.6	-	-	0.4	0.4
13	SONSTIGES GESUNDHEITSWESEN	3.7	4.0	4.2	4.3	4.0	3.5	3.6
14	SOZIALE SICHERUNG	77.6	76.5	76.4	74.6	75.0	76.6	76.4
15	SOZIALVERSICHERUNG UND -HILFE	1.5	2.7	1.2	0.5	2.7	0.8	0.7
16	KRANKHEIT UND MUTTERSCHUTZ	-	-	-	-	-	-	-
17	ALTER, INVALIDITAET, HINTERBLIEBENE	-	-	-	-	-	-	-
18	ARBEITSLOSIGKEIT	-	-	-	-	-	-	-
19	FAMILIE	-	-	-	-	-	-	-
20	SONSTIGE SOZIALE HILFSMASSNAHMEN	-	-	-	-	2.7	0.8	0.7
21	SOZIALE HILFSWERKE	76.1	73.8	75.2	74.1	72.3	75.8	75.7
22	WOHNUNGSWESEN, STADT- UND LANDESPLANUNG, GEMEINSCHAFTSDIENSTE	-	-	-	-	-	-	-
23	WOHNUNGSWESEN	-	-	-	-	-	-	-
24	STADT- UND LANDESPLANUNG	-	-	-	-	-	-	-
25	GEMEINSCHAFTSDIENSTE, UMWELTSCHUTZ	-	-	-	-	-	-	-
26	ERHOLUNG UND KULTUR	13.4	14.1	14.5	15.7	15.6	14.8	14.9
27	ENERGIEGEWINNUNG UND -VERSORGUNG	-	-	-	-	-	-	-
28	LAND- UND FORSTWIRTSCHAFT, FISCHEREI	-	-	-	-	-	-	-
29	WARENPRODUZIERENDES GEWERBE (OHNE WASSER- UND ENERGIEGEWINNUNG UND -VERSORGUNG)	-	-	-	-	-	-	-
30	VERKEHR UND NACHRICHTENUEBERMITTLUNG	-	-	-	-	-	-	-
31	SONSTIGE WIRTSCHAFTSFOERDERUNG, -ORDNUNG UND -AUFSICHT	0.7	0.7	0.6	1.1	0.9	0.8	0.7
32	SONSTIGE AUSGABEN	-	-	-	-	-	-	-
33	SCHULDENDIENSTE (ZINSAUSGABEN)	-	-	-	-	-	-	-
34	UEBERTRAGUNGEN INNERHALB DES STAATES	-	-	-	-	-	-	-
35	INSGESAMT	100	100	100	100	100	100	100

1) VORLAEUFIGES ERGEBNIS.

26 UEBERTRAGUNGEN DES STAATES AN DIE UEBRIGE WELT NACH AUFGABENBEREICHEN

26.1 STAAT INSGESAMT

LFD. NR.	GEGENSTAND DER NACHWEISUNG	1970	1971	1972	1973	1974	1975	1976
MILL. DM								
1	ALLGEMEINE STAATLICHE VERWALTUNG	3510	4450	5890	7770	7880	9680	10870
2	ALLGEMEINE VERWALTUNG	-	-	-	-	-	-	-
3	AUSWAERTIGE ANGELEGENHEITEN	3510	4450	5890	7770	7880	9680	10870
4	ALLGEMEINE FORSCHUNG	-	-	-	-	-	-	-
5	VERTEIDIGUNG	370	410	430	510	570	630	680
6	SOZIALE SICHERUNG	2590	2640	2910	3230	3680	4020	4370
7	SOZIALVERSICHERUNG UND -HILFE	2590	2640	2910	3230	3680	4020	4370
8	KRANKHEIT UND MUTTERSCHUTZ	-	-	-	-	-	-	-
9	ALTER, INVALIDITAET, HINTERBLIEBENE	-	-	-	-	-	-	-
10	ARBEITSLOSIGKEIT	-	-	-	-	-	-	-
11	FAMILIE	-	-	-	-	-	-	-
12	SONSTIGE SOZIALE HILFSSMASSNAHMEN	-	-	-	-	-	-	-
13	SOZIALE HILFSWERKE	-	-	-	-	-	-	-
14	SONSTIGE WIRTSCHAFTSFOERDERUNG, -ORDNUNG UND -AUF SICHT	-	-	-	-	-	-	440
15	INSGESAMT	6470	7500	9230	11510	12130	14330	16360
ANTEILE IN %								
1	ALLGEMEINE STAATLICHE VERWALTUNG	54.3	59.3	63.8	67.5	65.0	67.6	66.4
2	ALLGEMEINE VERWALTUNG	-	-	-	-	-	-	-
3	AUSWAERTIGE ANGELEGENHEITEN	54.3	59.3	63.8	67.5	65.0	67.6	66.4
4	ALLGEMEINE FORSCHUNG	-	-	-	-	-	-	-
5	VERTEIDIGUNG	5.7	5.5	4.7	4.4	4.7	4.4	4.2
6	SOZIALE SICHERUNG	40.0	35.2	31.5	28.1	30.3	28.1	26.7
7	SOZIALVERSICHERUNG UND -HILFE	40.0	35.2	31.5	28.1	30.3	28.1	26.7
8	KRANKHEIT UND MUTTERSCHUTZ	-	-	-	-	-	-	-
9	ALTER, INVALIDITAET, HINTERBLIEBENE	-	-	-	-	-	-	-
10	ARBEITSLOSIGKEIT	-	-	-	-	-	-	-
11	FAMILIE	-	-	-	-	-	-	-
12	SONSTIGE SOZIALE HILFSSMASSNAHMEN	-	-	-	-	-	-	-
13	SOZIALE HILFSWERKE	-	-	-	-	-	-	-
14	SONSTIGE WIRTSCHAFTSFOERDERUNG, -ORDNUNG UND -AUF SICHT	-	-	-	-	-	-	2.7
15	INSGESAMT	100	100	100	100	100	100	100

LFD. NR.	GEGENSTAND DER NACHWEISUNG	1977	1978	1979	1980	1981 1)	1982 1)
MILL. DM							
1	ALLGEMEINE STAATLICHE VERWALTUNG	13160	14350	17280	19080	19510	20480
2	ALLGEMEINE VERWALTUNG	-	-	-	-	-	-
3	AUSWAERTIGE ANGELEGENHEITEN	13160	14350	17280	19080	19510	20480
4	ALLGEMEINE FORSCHUNG	-	-	-	-	-	-
5	VERTEIDIGUNG	680	770	830	930	970	1020
6	SOZIALE SICHERUNG	4810	5060	5110	5210	5430	5560
7	SOZIALVERSICHERUNG UND -HILFE	4810	5060	5110	5210	5430	5560
8	KRANKHEIT UND MUTTERSCHUTZ	-	-	-	400	410	450
9	ALTER, INVALIDITAET, HINTERBLIEBENE	-	-	-	2690	2740	2900
10	ARBEITSLOSIGKEIT	-	-	-	20	40	30
11	FAMILIE	-	-	-	-	-	-
12	SONSTIGE SOZIALE HILFSSMASSNAHMEN	-	-	-	2100	2240	2180
13	SOZIALE HILFSWERKE	-	-	-	-	-	-
14	SONSTIGE WIRTSCHAFTSFOERDERUNG, -ORDNUNG UND -AUF SICHT	430	430	-	-	-	-
15	INSGESAMT	19080	20610	23220	25220	25910	27060
ANTEILE IN %							
1	ALLGEMEINE STAATLICHE VERWALTUNG	69.0	69.6	74.4	75.7	75.3	75.7
2	ALLGEMEINE VERWALTUNG	-	-	-	-	-	-
3	AUSWAERTIGE ANGELEGENHEITEN	69.0	69.6	74.4	75.7	75.3	75.7
4	ALLGEMEINE FORSCHUNG	-	-	-	-	-	-
5	VERTEIDIGUNG	3.6	3.7	3.6	3.7	3.7	3.8
6	SOZIALE SICHERUNG	25.2	24.6	22.0	20.7	21.0	20.5
7	SOZIALVERSICHERUNG UND -HILFE	25.2	24.6	22.0	20.7	21.0	20.5
8	KRANKHEIT UND MUTTERSCHUTZ	-	-	-	1.6	1.6	1.7
9	ALTER, INVALIDITAET, HINTERBLIEBENE	-	-	-	10.7	10.6	10.7
10	ARBEITSLOSIGKEIT	-	-	-	0.1	0.2	0.1
11	FAMILIE	-	-	-	-	-	-
12	SONSTIGE SOZIALE HILFSSMASSNAHMEN	-	-	-	8.3	8.6	8.1
13	SOZIALE HILFSWERKE	-	-	-	-	-	-
14	SONSTIGE WIRTSCHAFTSFOERDERUNG, -ORDNUNG UND -AUF SICHT	2.3	2.1	-	-	-	-
15	INSGESAMT	100	100	100	100	100	100
1) VORLAUEF IGES ERGEBNIS.							

26 UEBERTRAGUNGEN DES STAATES AN DIE UEBRIGE WELT NACH AUFGABENBEREICHEN

26.2 GEBIETSKOERPERSCHAFTEN

LFD. NR.	GEGENSTAND DER NACHWEISUNG	1970	1971	1972	1973	1974	1975	1976
MILL. DM								
1	ALLGEMEINE STAATLICHE VERWALTUNG	3510	4450	5890	7770	7880	9680	10870
2	ALLGEMEINE VERWALTUNG	-	-	-	-	-	-	-
3	AUSWAERTIGE ANGELEGENHEITEN	3510	4450	5890	7770	7880	9680	10870
4	ALLGEMEINE FORSCHUNG	-	-	-	-	-	-	-
5	VERTEIDIGUNG	370	410	430	510	570	630	680
6	SOZIALE SICHERUNG	1920	1910	2070	2220	2290	2380	2180
7	SOZIALVERSICHERUNG UND -HILFE	1920	1910	2070	2220	2290	2380	2180
8	KRANKHEIT UND MUTTERSCHUTZ	-	-	-	-	-	-	-
9	ALTER, INVALIDITAET, HINTERBLIEBENE	-	-	-	-	-	-	-
10	ARBEITSLOSIGKEIT	-	-	-	-	-	-	-
11	FAMILIE	-	-	-	-	-	-	-
12	SONSTIGE SOZIALE HILFSSMASSNAHMEN	-	-	-	-	-	-	-
13	SOZIALE HILFSWERKE	-	-	-	-	-	-	-
14	SONSTIGE WIRTSCHAFTSFOERDERUNG, -ORDNUNG UND -AUFSICHT	-	-	-	-	-	-	-
15	INSGESAMT	5800	6770	8390	10500	10740	12690	13730
ANTEILE IN %								
1	ALLGEMEINE STAATLICHE VERWALTUNG	60,5	65,7	70,2	74,0	73,4	76,3	79,2
2	ALLGEMEINE VERWALTUNG	-	-	-	-	-	-	-
3	AUSWAERTIGE ANGELEGENHEITEN	60,5	65,7	70,2	74,0	73,4	76,3	79,2
4	ALLGEMEINE FORSCHUNG	-	-	-	-	-	-	-
5	VERTEIDIGUNG	6,4	6,1	5,1	4,9	5,3	5,0	5,0
6	SOZIALE SICHERUNG	33,1	28,2	24,7	21,1	21,3	18,8	15,9
7	SOZIALVERSICHERUNG UND -HILFE	33,1	28,2	24,7	21,1	21,3	18,8	15,9
8	KRANKHEIT UND MUTTERSCHUTZ	-	-	-	-	-	-	-
9	ALTER, INVALIDITAET, HINTERBLIEBENE	-	-	-	-	-	-	-
10	ARBEITSLOSIGKEIT	-	-	-	-	-	-	-
11	FAMILIE	-	-	-	-	-	-	-
12	SONSTIGE SOZIALE HILFSSMASSNAHMEN	-	-	-	-	-	-	-
13	SOZIALE HILFSWERKE	-	-	-	-	-	-	-
14	SONSTIGE WIRTSCHAFTSFOERDERUNG, -ORDNUNG UND -AUFSICHT	-	-	-	-	-	-	-
15	INSGESAMT	100	100	100	100	100	100	100

LFD. NR.	GEGENSTAND DER NACHWEISUNG	1977	1978	1979	1980	1981 1)	1982 1)
MILL. DM							
1	ALLGEMEINE STAATLICHE VERWALTUNG	13160	14350	17280	19080	19510	20480
2	ALLGEMEINE VERWALTUNG	-	-	-	-	-	-
3	AUSWAERTIGE ANGELEGENHEITEN	13160	14350	17280	19080	19510	20480
4	ALLGEMEINE FORSCHUNG	-	-	-	-	-	-
5	VERTEIDIGUNG	680	770	830	930	970	1020
6	SOZIALE SICHERUNG	2250	2230	2230	2220	2350	2300
7	SOZIALVERSICHERUNG UND -HILFE	2250	2230	2230	2220	2350	2300
8	KRANKHEIT UND MUTTERSCHUTZ	-	-	-	-	-	-
9	ALTER, INVALIDITAET, HINTERBLIEBENE	-	-	-	120	120	130
10	ARBEITSLOSIGKEIT	-	-	-	-	-	-
11	FAMILIE	-	-	-	-	-	-
12	SONSTIGE SOZIALE HILFSSMASSNAHMEN	-	-	-	2100	2230	2170
13	SOZIALE HILFSWERKE	-	-	-	-	-	-
14	SONSTIGE WIRTSCHAFTSFOERDERUNG, -ORDNUNG UND -AUFSICHT	-	-	-	-	-	-
15	INSGESAMT	16090	17350	20340	22230	22830	23800
ANTEILE IN %							
1	ALLGEMEINE STAATLICHE VERWALTUNG	81,8	82,7	85,0	85,8	85,5	86,1
2	ALLGEMEINE VERWALTUNG	-	-	-	-	-	-
3	AUSWAERTIGE ANGELEGENHEITEN	81,8	82,7	85,0	85,8	85,5	86,1
4	ALLGEMEINE FORSCHUNG	-	-	-	-	-	-
5	VERTEIDIGUNG	4,2	4,4	4,1	4,2	4,2	4,3
6	SOZIALE SICHERUNG	14,0	12,9	11,0	10,0	10,3	9,7
7	SOZIALVERSICHERUNG UND -HILFE	14,0	12,9	11,0	10,0	10,3	9,7
8	KRANKHEIT UND MUTTERSCHUTZ	-	-	-	-	-	-
9	ALTER, INVALIDITAET, HINTERBLIEBENE	-	-	-	0,5	0,5	0,5
10	ARBEITSLOSIGKEIT	-	-	-	-	-	-
11	FAMILIE	-	-	-	-	-	-
12	SONSTIGE SOZIALE HILFSSMASSNAHMEN	-	-	-	9,4	9,8	9,1
13	SOZIALE HILFSWERKE	-	-	-	-	-	-
14	SONSTIGE WIRTSCHAFTSFOERDERUNG, -ORDNUNG UND -AUFSICHT	-	-	-	-	-	-
15	INSGESAMT	100	100	100	100	100	100

1) VOPLAEUFIGES ERGEBNIS.

26 UEBERTRAGUNGEN DES STAATES AN DIE UEBRIGE WELT NACH AUFGABENBEREICHEN

26.3 BUND

LFD. NR.	GEGENSTAND DER NACHWEISUNG	1970	1971	1972	1973	1974	1975	1976
MILL. DM								
1	ALLGEMEINE STAATLICHE VERWALTUNG	3510	4450	5890	7770	7880	9680	10870
2	ALLGEMEINE VERWALTUNG	-	-	-	-	-	-	-
3	AUSWAERTIGE ANGELEGENHEITEN	3510	4450	5890	7770	7880	9680	10870
4	ALLGEMEINE FORSCHUNG	-	-	-	-	-	-	-
5	VERTEIDIGUNG	370	410	430	510	570	630	680
6	SOZIALE SICHERUNG	300	260	280	310	310	290	300
7	SOZIALVERSICHERUNG UND -HILFE	300	260	280	310	310	290	300
8	KRANKHEIT UND MUTTERSCHUTZ	-	-	-	-	-	-	-
9	ALTER, INVALIDITAET, HINTERBLIEBENE	-	-	-	-	-	-	-
10	ARBEITSLOSIGKEIT	-	-	-	-	-	-	-
11	FAMILIE	-	-	-	-	-	-	-
12	SONSTIGE SOZIALE HILFSSMASSNAHMEN	-	-	-	-	-	-	-
13	SOZIALE HILFSWERKE	-	-	-	-	-	-	-
14	SONSTIGE WIRTSCHAFTSFOERDLUNG, -ORDNUNG UND -AUFSICHT	-	-	-	-	-	-	-
15	INSGESAMT	4180	5120	6600	8590	8760	10600	11850
ANTEILE IN %								
1	ALLGEMEINE STAATLICHE VERWALTUNG	84.0	86.9	89.2	90.5	90.0	91.3	91.7
2	ALLGEMEINE VERWALTUNG	-	-	-	-	-	-	-
3	AUSWAERTIGE ANGELEGENHEITEN	84.0	86.9	89.2	90.5	90.0	91.3	91.7
4	ALLGEMEINE FORSCHUNG	-	-	-	-	-	-	-
5	VERTEIDIGUNG	8.9	8.0	6.5	5.9	6.5	5.9	5.7
6	SOZIALE SICHERUNG	7.2	5.1	4.2	3.6	3.5	2.7	2.5
7	SOZIALVERSICHERUNG UND -HILFE	7.2	5.1	4.2	3.6	3.5	2.7	2.5
8	KRANKHEIT UND MUTTERSCHUTZ	-	-	-	-	-	-	-
9	ALTER, INVALIDITAET, HINTERBLIEBENE	-	-	-	-	-	-	-
10	ARBEITSLOSIGKEIT	-	-	-	-	-	-	-
11	FAMILIE	-	-	-	-	-	-	-
12	SONSTIGE SOZIALE HILFSSMASSNAHMEN	-	-	-	-	-	-	-
13	SOZIALE HILFSWERKE	-	-	-	-	-	-	-
14	SONSTIGE WIRTSCHAFTSFOERDLUNG, -ORDNUNG UND -AUFSICHT	-	-	-	-	-	-	-
15	INSGESAMT	100	100	100	100	100	100	100

LFD. NR.	GEGENSTAND DER NACHWEISUNG	1977	1978	1979	1980	1981 1)	1982 1)
MILL. DM							
1	ALLGEMEINE STAATLICHE VERWALTUNG	13160	14350	17280	19080	19510	20480
2	ALLGEMEINE VERWALTUNG	-	-	-	-	-	-
3	AUSWAERTIGE ANGELEGENHEITEN	13160	14350	17280	19080	19510	20480
4	ALLGEMEINE FORSCHUNG	-	-	-	-	-	-
5	VERTEIDIGUNG	680	770	830	930	970	1020
6	SOZIALE SICHERUNG	280	290	300	340	360	340
7	SOZIALVERSICHERUNG UND -HILFE	280	290	300	340	360	340
8	KRANKHEIT UND MUTTERSCHUTZ	-	-	-	-	-	-
9	ALTER, INVALIDITAET, HINTERBLIEBENE	-	-	-	-	-	-
10	ARBEITSLOSIGKEIT	-	-	-	-	-	-
11	FAMILIE	-	-	-	-	-	-
12	SONSTIGE SOZIALE HILFSSMASSNAHMEN	-	-	-	340	360	340
13	SOZIALE HILFSWERKE	-	-	-	-	-	-
14	SONSTIGE WIRTSCHAFTSFOERDLUNG, -ORDNUNG UND -AUFSICHT	-	-	-	-	-	-
15	INSGESAMT	14120	15410	18410	20350	20840	21840
ANTEILE IN %							
1	ALLGEMEINE STAATLICHE VERWALTUNG	93.2	93.1	93.9	93.8	93.6	93.8
2	ALLGEMEINE VERWALTUNG	-	-	-	-	-	-
3	AUSWAERTIGE ANGELEGENHEITEN	93.2	93.1	93.9	93.8	93.6	93.8
4	ALLGEMEINE FORSCHUNG	-	-	-	-	-	-
5	VERTEIDIGUNG	4.8	5.0	4.5	4.6	4.7	4.7
6	SOZIALE SICHERUNG	2.0	1.9	1.6	1.7	1.7	1.6
7	SOZIALVERSICHERUNG UND -HILFE	2.0	1.9	1.6	1.7	1.7	1.6
8	KRANKHEIT UND MUTTERSCHUTZ	-	-	-	-	-	-
9	ALTER, INVALIDITAET, HINTERBLIEBENE	-	-	-	-	-	-
10	ARBEITSLOSIGKEIT	-	-	-	-	-	-
11	FAMILIE	-	-	-	-	-	-
12	SONSTIGE SOZIALE HILFSSMASSNAHMEN	-	-	-	1.7	1.7	1.6
13	SOZIALE HILFSWERKE	-	-	-	-	-	-
14	SONSTIGE WIRTSCHAFTSFOERDLUNG, -ORDNUNG UND -AUFSICHT	-	-	-	-	-	-
15	INSGESAMT	100	100	100	100	100	100

1) VORLAUEFIGES ERGEBNIS.

20. UEBERTRAGUNGEN DES STAATES AN DIE UEBRIGE WELT NACH AUFGABENBEREICHEN
26.4 LAENDER

LFD. NR.	GEGENSTAND DER NACHWEISUNG	1970	1971	1972	1973	1974	1975	1976
MILL. DM								
1	ALLGEMEINE STAATLICHE VERWALTUNG	-	-	-	-	-	-	-
2	ALLGEMEINE VERWALTUNG	-	-	-	-	-	-	-
3	AUSWAERTIGE ANGELEGENHEITEN	-	-	-	-	-	-	-
4	ALLGEMEINE FORSCHUNG	-	-	-	-	-	-	-
5	VERTEIDIGUNG	-	-	-	-	-	-	-
6	SOZIALE SICHERUNG	1530	1550	1690	1800	1860	1970	1760
7	SOZIALVERSICHERUNG UND -HILFE	1530	1550	1690	1800	1860	1970	1760
8	KRANKHEIT UND MUTTERSCHUTZ	-	-	-	-	-	-	-
9	ALTER, INVALIDITAET, HINTERBLIEBENE	-	-	-	-	-	-	-
10	ARBEITSLOSIGKEIT	-	-	-	-	-	-	-
11	FAMILIE	-	-	-	-	-	-	-
12	SONSTIGE SOZIALE HILFSSMASSNAHMEN	-	-	-	-	-	-	-
13	SOZIALE HILFSWERKE	-	-	-	-	-	-	-
14	SONSTIGE WIRTSCHAFTSFOERDERUNG, -ORDNUNG UND -AUFSICHT	-	-	-	-	-	-	-
15	INSGESAMT	1530	1550	1690	1800	1860	1970	1760
ANTEILE IN %								
1	ALLGEMEINE STAATLICHE VERWALTUNG	-	-	-	-	-	-	-
2	ALLGEMEINE VERWALTUNG	-	-	-	-	-	-	-
3	AUSWAERTIGE ANGELEGENHEITEN	-	-	-	-	-	-	-
4	ALLGEMEINE FORSCHUNG	-	-	-	-	-	-	-
5	VERTEIDIGUNG	-	-	-	-	-	-	-
6	SOZIALE SICHERUNG	100.0	100.0	100.0	100.0	100.0	100.0	100.0
7	SOZIALVERSICHERUNG UND -HILFE	100.0	100.0	100.0	100.0	100.0	100.0	100.0
8	KRANKHEIT UND MUTTERSCHUTZ	-	-	-	-	-	-	-
9	ALTER, INVALIDITAET, HINTERBLIEBENE	-	-	-	-	-	-	-
10	ARBEITSLOSIGKEIT	-	-	-	-	-	-	-
11	FAMILIE	-	-	-	-	-	-	-
12	SONSTIGE SOZIALE HILFSSMASSNAHMEN	-	-	-	-	-	-	-
13	SOZIALE HILFSWERKE	-	-	-	-	-	-	-
14	SONSTIGE WIRTSCHAFTSFOERDERUNG, -ORDNUNG UND -AUFSICHT	-	-	-	-	-	-	-
15	INSGESAMT	100	100	100	100	100	100	100

LFD. NR.	GEGENSTAND DER NACHWEISUNG	1977	1978	1979	1980	1981 1)	1982 1)
MILL. DM							
1	ALLGEMEINE STAATLICHE VERWALTUNG	-	-	-	-	-	-
2	ALLGEMEINE VERWALTUNG	-	-	-	-	-	-
3	AUSWAERTIGE ANGELEGENHEITEN	-	-	-	-	-	-
4	ALLGEMEINE FORSCHUNG	-	-	-	-	-	-
5	VERTEIDIGUNG	-	-	-	-	-	-
6	SOZIALE SICHERUNG	1850	1820	1800	1750	1860	1820
7	SOZIALVERSICHERUNG UND -HILFE	1850	1820	1800	1750	1860	1820
8	KRANKHEIT UND MUTTERSCHUTZ	-	-	-	100	100	110
9	ALTER, INVALIDITAET, HINTERBLIEBENE	-	-	-	-	-	-
10	ARBEITSLOSIGKEIT	-	-	-	-	-	-
11	FAMILIE	-	-	-	-	-	-
12	SONSTIGE SOZIALE HILFSSMASSNAHMEN	-	-	-	1650	1760	1710
13	SOZIALE HILFSWERKE	-	-	-	-	-	-
14	SONSTIGE WIRTSCHAFTSFOERDERUNG, -ORDNUNG UND -AUFSICHT	-	-	-	-	-	-
15	INSGESAMT	1850	1820	1800	1750	1860	1820
ANTEILE IN %							
1	ALLGEMEINE STAATLICHE VERWALTUNG	-	-	-	-	-	-
2	ALLGEMEINE VERWALTUNG	-	-	-	-	-	-
3	AUSWAERTIGE ANGELEGENHEITEN	-	-	-	-	-	-
4	ALLGEMEINE FORSCHUNG	-	-	-	-	-	-
5	VERTEIDIGUNG	-	-	-	-	-	-
6	SOZIALE SICHERUNG	100.0	100.0	100.0	100.0	100.0	100.0
7	SOZIALVERSICHERUNG UND -HILFE	100.0	100.0	100.0	100.0	100.0	100.0
8	KRANKHEIT UND MUTTERSCHUTZ	-	-	-	5.7	5.4	6.0
9	ALTER, INVALIDITAET, HINTERBLIEBENE	-	-	-	-	-	-
10	ARBEITSLOSIGKEIT	-	-	-	-	-	-
11	FAMILIE	-	-	-	-	-	-
12	SONSTIGE SOZIALE HILFSSMASSNAHMEN	-	-	-	94.3	94.6	94.0
13	SOZIALE HILFSWERKE	-	-	-	-	-	-
14	SONSTIGE WIRTSCHAFTSFOERDERUNG, -ORDNUNG UND -AUFSICHT	-	-	-	-	-	-
15	INSGESAMT	100	100	100	100	100	100
1) VORLAEUFIGES ERGEBNIS.							

26 UEBERTRAGUNGEN DES STAATES AN DIE UEBRIGE WELT NACH AUFGABENBEREICHEN

26.5 GEMEINDEN

LFD. NR.	GEGENSTAND DER NACHWEISUNG	1970	1971	1972	1973	1974	1975	1976
MILL. DM								
1	ALLGEMEINE STAATLICHE VERWALTUNG	-	-	-	-	-	-	-
2	ALLGEMEINE VERWALTUNG	-	-	-	-	-	-	-
3	AUSWAERTIGE ANGELEGENHEITEN	-	-	-	-	-	-	-
4	ALLGEMEINE FORSCHUNG	-	-	-	-	-	-	-
5	VERTEIDIGUNG	-	-	-	-	-	-	-
6	SOZIALE SICHERUNG	90	100	100	110	120	120	120
7	SOZIALVERSICHERUNG UND -HILFE	90	100	100	110	120	120	120
8	KRANKHEIT UND MUTTERSCHUTZ
9	ALTER, INVALIDITAET, HINTERBLIEBENE
10	ARBEITSLOSIGKEIT
11	FAMILIE
12	SONSTIGE SOZIALE HILFSSMASSNAHMEN
13	SOZIALE HILFSWERKE	-	-	-	-	-	-	-
14	SONSTIGE WIRTSCHAFTSFOERDERUNG, -ORDNUNG UND -AUFSICHT	-	-	-	-	-	-	-
15	INSGESAMT	90	100	100	110	120	120	120
ANTEILE IN %								
1	ALLGEMEINE STAATLICHE VERWALTUNG	-	-	-	-	-	-	-
2	ALLGEMEINE VERWALTUNG	-	-	-	-	-	-	-
3	AUSWAERTIGE ANGELEGENHEITEN	-	-	-	-	-	-	-
4	ALLGEMEINE FORSCHUNG	-	-	-	-	-	-	-
5	VERTEIDIGUNG	-	-	-	-	-	-	-
6	SOZIALE SICHERUNG	100.0	100.0	100.0	100.0	100.0	100.0	100.0
7	SOZIALVERSICHERUNG UND -HILFE	100.0	100.0	100.0	100.0	100.0	100.0	100.0
8	KRANKHEIT UND MUTTERSCHUTZ
9	ALTER, INVALIDITAET, HINTERBLIEBENE
10	ARBEITSLOSIGKEIT
11	FAMILIE
12	SONSTIGE SOZIALE HILFSSMASSNAHMEN
13	SOZIALE HILFSWERKE	-	-	-	-	-	-	-
14	SONSTIGE WIRTSCHAFTSFOERDERUNG, -ORDNUNG UND -AUFSICHT	-	-	-	-	-	-	-
15	INSGESAMT	100	100	100	100	100	100	100

LFD. NR.	GEGENSTAND DER NACHWEISUNG	1977	1978	1979	1980	1981 1)	1982 1)
MILL. DM							
1	ALLGEMEINE STAATLICHE VERWALTUNG	-	-	-	-	-	-
2	ALLGEMEINE VERWALTUNG	-	-	-	-	-	-
3	AUSWAERTIGE ANGELEGENHEITEN	-	-	-	-	-	-
4	ALLGEMEINE FORSCHUNG	-	-	-	-	-	-
5	VERTEIDIGUNG	-	-	-	-	-	-
6	SOZIALE SICHERUNG	120	120	130	130	130	140
7	SOZIALVERSICHERUNG UND -HILFE	120	120	130	130	130	140
8	KRANKHEIT UND MUTTERSCHUTZ
9	ALTER, INVALIDITAET, HINTERBLIEBENE	20	20	20
10	ARBEITSLOSIGKEIT
11	FAMILIE
12	SONSTIGE SOZIALE HILFSSMASSNAHMEN	110	110	120
13	SOZIALE HILFSWERKE	-	-	-	-	-	-
14	SONSTIGE WIRTSCHAFTSFOERDERUNG, -ORDNUNG UND -AUFSICHT	-	-	-	-	-	-
15	INSGESAMT	120	120	130	130	130	140
ANTEILE IN %							
1	ALLGEMEINE STAATLICHE VERWALTUNG	-	-	-	-	-	-
2	ALLGEMEINE VERWALTUNG	-	-	-	-	-	-
3	AUSWAERTIGE ANGELEGENHEITEN	-	-	-	-	-	-
4	ALLGEMEINE FORSCHUNG	-	-	-	-	-	-
5	VERTEIDIGUNG	-	-	-	-	-	-
6	SOZIALE SICHERUNG	100.0	100.0	100.0	100.0	100.0	100.0
7	SOZIALVERSICHERUNG UND -HILFE	100.0	100.0	100.0	100.0	100.0	100.0
8	KRANKHEIT UND MUTTERSCHUTZ
9	ALTER, INVALIDITAET, HINTERBLIEBENE	15.4	15.4	14.3
10	ARBEITSLOSIGKEIT
11	FAMILIE
12	SONSTIGE SOZIALE HILFSSMASSNAHMEN	84.6	84.6	85.7
13	SOZIALE HILFSWERKE	-	-	-	-	-	-
14	SONSTIGE WIRTSCHAFTSFOERDERUNG, -ORDNUNG UND -AUFSICHT	-	-	-	-	-	-
15	INSGESAMT	100	100	100	100	100	100
1) VORLAEUFIGES ERGEBNIS.							

20 UBERTRAGUNGEN DES STAATES AN DIE UEBRIGE WELT NACH AUFGABENBEREICHEN

26.6 SOZIALVERSICHERUNG

LFD. NR.	GEGENSTAND DER NACHWEISUNG	1970	1971	1972	1973	1974	1975	1976
MILL. DM								
1	ALLGEMEINE STAATLICHE VERWALTUNG	-	-	-	-	-	-	-
2	ALLGEMEINE VERWALTUNG	-	-	-	-	-	-	-
3	AUSWAERTIGE ANGELEGENHEITEN	-	-	-	-	-	-	-
4	ALLGEMEINE FORSCHUNG	-	-	-	-	-	-	-
5	VERTEIDIGUNG	-	-	-	-	-	-	-
6	SOZIALE SICHERUNG	670	730	840	1010	1390	1640	2190
7	SOZIALVERSICHERUNG UND -HILFE	670	730	840	1010	1390	1640	2190
8	KRANKHEIT UND MUTTERSCHUTZ	-	-	-	-	-	-	-
9	ALTER, INVALIDITAET, HINTERBLIEBENE	-	-	-	-	-	-	-
10	ARBEITSLOSIGKEIT	-	-	-	-	-	-	-
11	FAMILIE	-	-	-	-	-	-	-
12	SONSTIGE SOZIALE HILFSSMASSNAHMEN	-	-	-	-	-	-	-
13	SOZIALE HILFSWERKE	-	-	-	-	-	-	-
14	SONSTIGE WIRTSCHAFTSFOERDERUNG, -ORDNUNG UND -AUFSICHT	-	-	-	-	-	-	440
15	INSGESAMT	670	730	840	1010	1390	1640	2630
ANTEILE IN %								
1	ALLGEMEINE STAATLICHE VERWALTUNG	-	-	-	-	-	-	-
2	ALLGEMEINE VERWALTUNG	-	-	-	-	-	-	-
3	AUSWAERTIGE ANGELEGENHEITEN	-	-	-	-	-	-	-
4	ALLGEMEINE FORSCHUNG	-	-	-	-	-	-	-
5	VERTEIDIGUNG	-	-	-	-	-	-	-
6	SOZIALE SICHERUNG	100.0	100.0	100.0	100.0	100.0	100.0	83.3
7	SOZIALVERSICHERUNG UND -HILFE	100.0	100.0	100.0	100.0	100.0	100.0	83.3
8	KRANKHEIT UND MUTTERSCHUTZ	-	-	-	-	-	-	-
9	ALTER, INVALIDITAET, HINTERBLIEBENE	-	-	-	-	-	-	-
10	ARBEITSLOSIGKEIT	-	-	-	-	-	-	-
11	FAMILIE	-	-	-	-	-	-	-
12	SONSTIGE SOZIALE HILFSSMASSNAHMEN	-	-	-	-	-	-	-
13	SOZIALE HILFSWERKE	-	-	-	-	-	-	-
14	SONSTIGE WIRTSCHAFTSFOERDERUNG, -ORDNUNG UND -AUFSICHT	-	-	-	-	-	-	16.7
15	INSGESAMT	100	100	100	100	100	100	100

LFD. NR.	GEGENSTAND DER NACHWEISUNG	1977	1978	1979	1980	1981 1)	1982 1)
MILL. DM							
1	ALLGEMEINE STAATLICHE VERWALTUNG	-	-	-	-	-	-
2	ALLGEMEINE VERWALTUNG	-	-	-	-	-	-
3	AUSWAERTIGE ANGELEGENHEITEN	-	-	-	-	-	-
4	ALLGEMEINE FORSCHUNG	-	-	-	-	-	-
5	VERTEIDIGUNG	-	-	-	-	-	-
6	SOZIALE SICHERUNG	2560	2830	2880	2990	3080	3260
7	SOZIALVERSICHERUNG UND -HILFE	2560	2830	2880	2990	3080	3260
8	KRANKHEIT UND MUTTERSCHUTZ	-	-	-	400	410	450
9	ALTER, INVALIDITAET, HINTERBLIEBENE	-	-	-	2570	2620	2770
10	ARBEITSLOSIGKEIT	-	-	-	20	40	30
11	FAMILIE	-	-	-	-	-	-
12	SONSTIGE SOZIALE HILFSSMASSNAHMEN	-	-	-	-	10	10
13	SOZIALE HILFSWERKE	-	-	-	-	-	-
14	SONSTIGE WIRTSCHAFTSFOERDERUNG, -ORDNUNG UND -AUFSICHT	430	430	-	-	-	-
15	INSGESAMT	2990	3260	2880	2990	3080	3260
ANTEILE IN %							
1	ALLGEMEINE STAATLICHE VERWALTUNG	-	-	-	-	-	-
2	ALLGEMEINE VERWALTUNG	-	-	-	-	-	-
3	AUSWAERTIGE ANGELEGENHEITEN	-	-	-	-	-	-
4	ALLGEMEINE FORSCHUNG	-	-	-	-	-	-
5	VERTEIDIGUNG	-	-	-	-	-	-
6	SOZIALE SICHERUNG	85.6	86.8	100.0	100.0	100.0	100.0
7	SOZIALVERSICHERUNG UND -HILFE	85.6	86.8	100.0	100.0	100.0	100.0
8	KRANKHEIT UND MUTTERSCHUTZ	-	-	-	13.4	13.3	13.8
9	ALTER, INVALIDITAET, HINTERBLIEBENE	-	-	-	86.0	85.1	85.0
10	ARBEITSLOSIGKEIT	-	-	-	0.7	1.3	0.9
11	FAMILIE	-	-	-	-	-	-
12	SONSTIGE SOZIALE HILFSSMASSNAHMEN	-	-	-	-	0.3	0.3
13	SOZIALE HILFSWERKE	-	-	-	-	-	-
14	SONSTIGE WIRTSCHAFTSFOERDERUNG, -ORDNUNG UND -AUFSICHT	14.4	13.2	-	-	-	-
15	INSGESAMT	100	100	100	100	100	100

1) VORLAEUFIGES ERGEBNIS.

27 BRUTTOINVESTITIONEN 1) DES STAATES NACH AUFGABENBEREICHEN

27.1 STAAT INSGESAMT

Lfd. Nr.	GEGENSTAND DER NACHWEISUNG	1970	1971	1972	1973	1974	1975
		MILL. DM					
1	ALLGEMEINE STAATLICHE VERWALTUNG	780	960	1050	1140	1260	1260
2	ALLGEMEINE VERWALTUNG	590	790	880	990	1080	1040
3	AUSWAERTIGE ANGELEGENHEITEN	30	30	30	20	10	30
4	ALLGEMEINE FORSCHUNG	160	140	140	130	170	190
5	VERTEIDIGUNG	200	200	230	190	270	230
6	OEFFENTLICHE SICHERHEIT UND ORDNUNG	580	710	860	990	1330	1480
7	UNTERRICHTSWESEN	6690	8430	8950	9550	10730	10490
8	SCHULEN UND VORSCHULISCHE ERZIEHUNG	4620	6070	6660	7060	7800	7800
9	HOCHSCHULEN	1990	2260	2170	2360	2790	2550
10	SONSTIGES UNTERRICHTSWESEN	80	103	120	130	140	140
11	GESUNDHEITSWESEN	1840	2130	2270	2490	2950	3170
12	ANSTALTEN UND EINRICHTUNGEN DES GESUNDHEITSWESENS	1650	1900	2003	2150	2440	2650
13	SONSTIGES GESUNDHEITSWESEN	190	230	270	340	510	520
14	SOZIALE SICHERUNG	450	640	770	930	1030	1010
15	SOZIALVERSICHERUNG UND -HILFE	140	190	220	260	380	390
16	KRANKHEIT UND MUTTERSCHUTZ
17	ALTER, INVALIDITAET, HINTERBLIEBENE
18	ARBEITSLOSIGKEIT
19	FAMILIE
20	SONSTIGE SOZIALE HILFSSMASSNAHMEN
21	SOZIALE HILFSWERKE	310	450	550	670	650	620
22	WOHNUNGSWESEN, STADT- UND LANDESPLANUNG, GEMEINSCHAFTSDIENSTE	4090	4830	5010	5570	6590	6480
23	WOHNUNGSWESEN	50	40	40	30	-	-
24	STADT- UND LANDESPLANUNG	320	370	410	550	740	830
25	GEMEINSCHAFTSDIENSTE, UMWELTSCHUTZ	3720	4420	4560	4990	5850	5650
26	ERHOLUNG UND KULTUR	1160	1530	1840	2100	2620	2690
27	ENERGIEGEWINNUNG UND -VERSORGUNG	210	250	80	120	120	630
28	LAND- UND FORSTWIRTSCHAFT, FISCHEREI	220	240	270	280	280	260
29	WARENPRODUZIERENDES GEWERBE (OHNE WASSER- UND ENERGIEGEWINNUNG UND -VERSORGUNG)	-	-	-	-	-	-
30	VERKEHR UND NACHRICHTENUEBERMITTLUNG	11310	12700	13050	13070	13700	13610
31	SONSTIGE WIRTSCHAFTSFOERDERUNG, -ORDNUNG UND -AUFSICHT	590	650	680	680	810	870
32	SONSTIGE AUSGABEN	-	-	-	-	-	-
33	SCHULDENDIENSTE (ZINSAUSGABEN)	-	-	-	-	-	-
34	UEBERTRAGUNGEN INNERHALB DES STAATES	-	-	-	-	-	-
35	INSGESAMT	28120	33270	35060	37110	41690	42180
		ANTEILE IN %					
1	ALLGEMEINE STAATLICHE VERWALTUNG	2.8	2.9	3.0	3.1	3.0	3.0
2	ALLGEMEINE VERWALTUNG	2.1	2.4	2.5	2.7	2.6	2.5
3	AUSWAERTIGE ANGELEGENHEITEN	0.1	0.1	0.1	0.1	0.0	0.1
4	ALLGEMEINE FORSCHUNG	0.6	0.4	0.4	0.4	0.4	0.5
5	VERTEIDIGUNG	0.7	0.6	0.7	0.5	0.6	0.5
6	OEFFENTLICHE SICHERHEIT UND ORDNUNG	2.1	2.1	2.5	2.7	3.2	3.5
7	UNTERRICHTSWESEN	23.8	25.3	25.5	25.7	25.7	24.9
8	SCHULEN UND VORSCHULISCHE ERZIEHUNG	16.4	18.2	19.0	19.0	18.7	18.5
9	HOCHSCHULEN	7.1	6.8	6.2	6.4	6.7	6.0
10	SONSTIGES UNTERRICHTSWESEN	0.3	0.3	0.3	0.4	0.3	0.3
11	GESUNDHEITSWESEN	6.5	6.4	6.5	6.7	7.1	7.5
12	ANSTALTEN UND EINRICHTUNGEN DES GESUNDHEITSWESENS	5.9	5.7	5.7	5.8	5.9	6.3
13	SONSTIGES GESUNDHEITSWESEN	0.7	0.7	0.8	0.9	1.2	1.2
14	SOZIALE SICHERUNG	1.6	1.9	2.2	2.5	2.5	2.4
15	SOZIALVERSICHERUNG UND -HILFE	0.5	0.6	0.6	0.7	0.9	0.9
16	KRANKHEIT UND MUTTERSCHUTZ
17	ALTER, INVALIDITAET, HINTERBLIEBENE
18	ARBEITSLOSIGKEIT
19	FAMILIE
20	SONSTIGE SOZIALE HILFSSMASSNAHMEN
21	SOZIALE HILFSWERKE	1.1	1.4	1.6	1.8	1.6	1.5
22	WOHNUNGSWESEN, STADT- UND LANDESPLANUNG, GEMEINSCHAFTSDIENSTE	14.5	14.5	14.3	15.0	15.8	15.4
23	WOHNUNGSWESEN	0.2	0.1	0.1	0.1	-	-
24	STADT- UND LANDESPLANUNG	1.1	1.1	1.2	1.5	1.8	2.0
25	GEMEINSCHAFTSDIENSTE, UMWELTSCHUTZ	13.2	13.3	13.0	13.4	14.0	13.4
26	ERHOLUNG UND KULTUR	4.1	4.6	5.2	5.7	6.3	6.4
27	ENERGIEGEWINNUNG UND -VERSORGUNG	0.7	0.8	0.2	0.3	0.3	1.5
28	LAND- UND FORSTWIRTSCHAFT, FISCHEREI	0.8	0.7	0.8	0.8	0.7	0.6
29	WARENPRODUZIERENDES GEWERBE (OHNE WASSER- UND ENERGIEGEWINNUNG UND -VERSORGUNG)	-	-	-	-	-	-
30	VERKEHR UND NACHRICHTENUEBERMITTLUNG	40.2	38.2	37.2	35.2	32.9	32.3
31	SONSTIGE WIRTSCHAFTSFOERDERUNG, -ORDNUNG UND -AUFSICHT	2.1	2.0	1.9	1.8	1.9	2.1
32	SONSTIGE AUSGABEN	-	-	-	-	-	-
33	SCHULDENDIENSTE (ZINSAUSGABEN)	-	-	-	-	-	-
34	UEBERTRAGUNGEN INNERHALB DES STAATES	-	-	-	-	-	-
35	INSGESAMT	100	100	100	100	100	100

1) BRUTTOINVESTITIONEN IN ZEITLICHER ABGRENZUNG DER GELISTETEN ZAHLUNGEN.

2) VORLAEUFIGES ERGEBNIS.

27 BRUTTOINVESTITIONEN 1) DES STAATES NACH AUFGABENBEREICHEN

27.1 STAAT INSGESAMT

LFD. NR.	GEGENSTAND DER NACHWEISUNG	1976	1977	1978	1979	1980	1981 2)	1982 2)
MILL. DM								
1	ALLGEMEINE STAATLICHE VERWALTUNG	1420	1350	1670	1780	2280	2360	2290
2	ALLGEMEINE VERWALTUNG	1160	1120	1360	1480	1850	1970	1860
3	AUSWAERTIGE ANGELEGENHEITEN	40	30	70	60	90	80	70
4	ALLGEMEINE FORSCHUNG	220	200	240	240	340	310	360
5	VERTEIDIGUNG	220	180	200	300	260	200	200
6	OEFFENTLICHE SICHERHEIT UND ORDNUNG	1400	1470	1650	1910	2210	2210	1940
7	UNTERRICHTSWESEN	9270	8010	7610	7840	8710	8280	7430
8	SCHULEN UND VORSCHULISCHE ERZIEHUNG	6900	5930	6000	6190	6820	6500	5650
9	HOCHSCHULEN	2260	1960	1480	1480	1640	1560	1580
10	SONSTIGES UNTERRICHTSWESEN	110	120	130	170	250	220	200
11	GESUNDHEITSWESEN	2930	3100	3570	3990	4240	4610	4480
12	ANSTALTEN UND EINRICHTUNGEN DES GESUNDHEITSWESENS	2470	2570	3120	3490	3720	3850	3680
13	SONSTIGES GESUNDHEITSWESEN	460	530	450	500	520	760	800
14	SOZIALE SICHERUNG	950	860	830	880	1090	1310	1280
15	SOZIALVERSICHERUNG UND -HILFE	370	350	340	360	410	590	620
16	KRANKHEIT UND MUTTERSCHUTZ	-	-	-	-	90	190	200
17	ALTER, INVALIDITAET, HINTERBLIEBENE	-	-	-	-	110	140	190
18	ARBEITSLOSIGKEIT	-	-	-	-	160	180	170
19	FAMILIE	-	-	-	-	-	-	-
20	SONSTIGE SOZIALE HILFSMASSNAHMEN	-	-	-	-	50	80	60
21	SOZIALE HILFSWERKE	580	510	490	520	680	720	660
22	WOHNUNGSWESEN, STADT- UND LANDESPLANUNG, GEMEINSCHAFTSDIENSTE	7160	6610	7810	9460	10930	10210	8980
23	WOHNUNGSWESEN	-	-	-	10	40	20	20
24	STADT- UND LANDESPLANUNG	960	840	980	1380	1510	1440	1280
25	GEMEINSCHAFTSDIENSTE, UMWELTSCHUTZ	6200	5770	6830	8070	9380	8750	7680
26	ERHOLUNG UND KULTUR	2600	2290	2620	2950	3680	3730	3280
27	ENERGIEGEGWINNUNG UND -VERSORGUNG	250	360	210	40	500	200	-
28	LAND- UND FORSTWIRTSCHAFT, FISCHEREI	260	260	310	350	390	300	250
29	WARENPRODUZIERENDES GEWERBE (OHNE WASSER- UND ENERGIEGEGWINNUNG UND -VERSORGUNG)	-	-	-	-	-	-	-
30	VERKEHR UND NACHRICHTENUEBERMITTLUNG	12830	13480	14910	16370	17040	15470	14320
31	SONSTIGE WIRTSCHAFTSFOERDERUNG, -ORDNUNG UND -AUFSICHT	810	780	880	1120	1430	1210	1190
32	SONSTIGE AUSGABEN	-	-	-	-	-	-	-
33	SCHULDENDIENSTE (ZINSAUSGABEN)	-	-	-	-	-	-	-
34	UEBERTRAGUNGEN INNERHALB DES STAATES	-	-	-	-	-	-	-
35	INSGESAMT	40100	38750	42270	46990	52760	50090	45640
ANTEILE IN %								
1	ALLGEMEINE STAATLICHE VERWALTUNG	3.5	3.5	4.0	3.8	4.3	4.7	5.0
2	ALLGEMEINE VERWALTUNG	2.9	2.9	3.2	3.1	3.5	3.9	4.1
3	AUSWAERTIGE ANGELEGENHEITEN	0.1	0.1	0.2	0.1	0.2	0.2	0.2
4	ALLGEMEINE FORSCHUNG	0.5	0.5	0.6	0.5	0.6	0.6	0.8
5	VERTEIDIGUNG	0.5	0.5	0.5	0.6	0.5	0.4	0.4
6	OEFFENTLICHE SICHERHEIT UND ORDNUNG	3.5	3.8	3.9	4.1	4.2	4.4	4.3
7	UNTERRICHTSWESEN	23.1	20.7	18.0	16.7	16.5	16.5	16.3
8	SCHULEN UND VORSCHULISCHE ERZIEHUNG	17.2	15.3	14.2	13.2	12.9	13.0	12.4
9	HOCHSCHULEN	5.6	5.1	3.5	3.1	3.1	3.1	3.5
10	SONSTIGES UNTERRICHTSWESEN	0.3	0.3	0.3	0.4	0.5	0.4	0.4
11	GESUNDHEITSWESEN	7.3	8.0	8.4	8.5	8.0	9.2	9.8
12	ANSTALTEN UND EINRICHTUNGEN DES GESUNDHEITSWESENS	6.2	6.6	7.4	7.4	7.1	7.7	8.1
13	SONSTIGES GESUNDHEITSWESEN	1.1	1.4	1.1	1.1	1.0	1.5	1.8
14	SOZIALE SICHERUNG	2.4	2.2	2.0	1.9	2.1	2.6	2.8
15	SOZIALVERSICHERUNG UND -HILFE	0.9	0.9	0.8	0.8	0.8	1.2	1.4
16	KRANKHEIT UND MUTTERSCHUTZ	-	-	-	-	0.2	0.4	0.4
17	ALTER, INVALIDITAET, HINTERBLIEBENE	-	-	-	-	0.2	0.3	0.4
18	ARBEITSLOSIGKEIT	-	-	-	-	0.3	0.4	0.4
19	FAMILIE	-	-	-	-	-	-	-
20	SONSTIGE SOZIALE HILFSMASSNAHMEN	-	-	-	-	0.1	0.2	0.1
21	SOZIALE HILFSWERKE	1.4	1.3	1.2	1.1	1.3	1.4	1.4
22	WOHNUNGSWESEN, STADT- UND LANDESPLANUNG, GEMEINSCHAFTSDIENSTE	17.9	17.1	18.5	20.1	20.7	20.4	19.7
23	WOHNUNGSWESEN	-	-	-	0.0	0.1	0.0	0.0
24	STADT- UND LANDESPLANUNG	2.4	2.2	2.3	2.9	2.9	2.9	2.8
25	GEMEINSCHAFTSDIENSTE, UMWELTSCHUTZ	15.5	14.9	16.2	17.2	17.8	17.5	16.8
26	ERHOLUNG UND KULTUR	6.5	5.9	6.2	6.3	7.0	7.4	7.2
27	ENERGIEGEGWINNUNG UND -VERSORGUNG	0.6	0.9	0.5	0.1	0.9	0.4	-
28	LAND- UND FORSTWIRTSCHAFT, FISCHEREI	0.6	0.7	0.7	0.7	0.7	0.6	0.5
29	WARENPRODUZIERENDES GEWERBE (OHNE WASSER- UND ENERGIEGEGWINNUNG UND -VERSORGUNG)	-	-	-	-	-	-	-
30	VERKEHR UND NACHRICHTENUEBERMITTLUNG	32.0	34.8	35.3	34.8	32.3	30.9	31.4
31	SONSTIGE WIRTSCHAFTSFOERDERUNG, -ORDNUNG UND -AUFSICHT	2.0	2.0	2.1	2.4	2.7	2.4	2.6
32	SONSTIGE AUSGABEN	-	-	-	-	-	-	-
33	SCHULDENDIENSTE (ZINSAUSGABEN)	-	-	-	-	-	-	-
34	UEBERTRAGUNGEN INNERHALB DES STAATES	-	-	-	-	-	-	-
35	INSGESAMT	100	100	100	100	100	100	100

1) BRUTTOINVESTITIONEN IN ZEITLICHER ABGRENZUNG DER GELEISTETEN ZAHLUNGEN.

2) VORLAEUFIGES ERGEBNIS.

27 BRUTTOINVESTITIONEN 1) DES STAATES NACH AUFGABENBEREICHEN
27.2 GEBIETSKOERPERSCHAFTEN

LFD. NR.1	GEGENSTAND ULR NACHWEISUNG	1970	1971	1972	1973	1974	1975
MILL. DM							
1	ALLGEMEINE STAATLICHE VERWALTUNG	780	960	1050	1140	1260	1260
2	ALLGEMEINE VERWALTUNG	590	790	880	990	1080	1040
3	AUSWAERTIGE ANGELEGENHEITEN	30	30	30	20	10	30
4	ALLGEMEINE FORSCHUNG	160	140	140	130	170	190
5	VERTEIDIGUNG	200	200	230	190	270	230
6	OEFFENTLICHE SICHERHEIT UND ORDNUNG	580	710	860	990	1330	1480
7	UNTERRICHTSWESEN	6690	8430	8950	9550	10730	10490
8	SCHULEN UND VORSCHULISCHE ERZIEHUNG	4620	6070	6660	7040	7800	7800
9	HOCHSCHULEN	1990	2260	2170	2360	2790	2550
10	SONSTIGES UNTERRICHTSWESEN	80	100	120	130	140	140
11	GESUNDHEITSWESEN	1700	1940	2060	2210	2540	2730
12	ANSTALTEN UND EINRICHTUNGEN DES GESUNDHEITSWESENS	1650	1900	2000	2150	2440	2650
13	SONSTIGES GESUNDHEITSWESEN	50	40	60	60	100	80
14	SOZIALE SICHERUNG	320	470	580	690	670	660
15	SOZIALVERSICHERUNG UND -HILFE	10	20	30	20	20	40
16	KRANKHEIT UND MUTTERSCHUTZ
17	ALTER, INVALIDITAET, HINTERBLIEBENE
18	ARBEITSLOSIGKEIT
19	FAMILIE
20	SONSTIGE SOZIALE HILFSSMASSNAHMEN
21	SOZIALE HILFSWERKE	310	450	550	670	650	620
22	WOHNUNGSWESEN, STADT- UND LANDESPLANUNG, GEMEINSCHAFTSDIENSTE	4090	4830	5010	5570	6590	6480
23	WOHNUNGSWESEN	50	40	40	30	70	70
24	STADT- UND LANDESPLANUNG	320	370	410	550	740	830
25	GEMEINSCHAFTSDIENSTE, UMWELTSCHUTZ	3720	4420	4560	4990	5850	5650
26	ERHOLUNG UND KULTUR	1160	1530	1840	2100	2620	2690
27	ENERGIEGEGWINNUNG UND -VERSORGUNG	210	250	80	120	120	630
28	LAND- UND FORSTWIRTSCHAFT, FISCHEREI	220	240	270	280	280	260
29	WARENPRODUZIERENDES GEWERBE (OHNE WASSER- UND ENERGIEGEGWINNUNG UND -VERSORGUNG)	-	-	-	-	-	-
30	VERKEHR UND NACHRICHTENUEBERMITTLUNG	11310	12700	13050	13070	13700	13610
31	SONSTIGE WIRTSCHAFTSFOERDERUNG, -ORDNUNG UND -AUFSICHT	590	650	680	680	810	870
32	SONSTIGE AUSGABEN	-	-	-	-	-	-
33	SCHULDENDIENSTE (ZINSAUSGABEN)	-	-	-	-	-	-
34	UEBERTRAGUNGEN INNERHALE DES STAATES	-	-	-	-	-	-
35	INSGESAMT	27850	32910	34660	36590	40920	41390
ANTEILE IN %							
1	ALLGEMEINE STAATLICHE VERWALTUNG	2.8	2.9	3.0	3.1	3.1	3.0
2	ALLGEMEINE VERWALTUNG	2.1	2.4	2.5	2.7	2.6	2.5
3	AUSWAERTIGE ANGELEGENHEITEN	0.1	0.1	0.1	0.1	0.0	0.1
4	ALLGEMEINE FORSCHUNG	0.6	0.4	0.4	0.4	0.4	0.5
5	VERTEIDIGUNG	0.7	0.6	0.7	0.5	0.7	0.6
6	OEFFENTLICHE SICHERHEIT UND ORDNUNG	2.1	2.2	2.5	2.7	3.3	3.6
7	UNTERRICHTSWESEN	24.0	25.6	25.8	26.1	26.2	25.3
8	SCHULEN UND VORSCHULISCHE ERZIEHUNG	16.6	18.4	19.2	19.3	19.1	18.8
9	HOCHSCHULEN	7.1	6.9	6.3	6.4	6.8	6.2
10	SONSTIGES UNTERRICHTSWESEN	0.3	0.3	0.3	0.4	0.3	0.3
11	GESUNDHEITSWESEN	6.1	5.9	5.9	6.0	6.2	6.6
12	ANSTALTEN UND EINRICHTUNGEN DES GESUNDHEITSWESENS	5.9	5.8	5.8	5.9	6.0	6.4
13	SONSTIGES GESUNDHEITSWESEN	0.2	0.1	0.2	0.2	0.2	0.2
14	SOZIALE SICHERUNG	1.1	1.4	1.7	1.9	1.6	1.6
15	SOZIALVERSICHERUNG UND -HILFE	0.0	0.1	0.1	0.1	0.0	0.1
16	KRANKHEIT UND MUTTERSCHUTZ
17	ALTER, INVALIDITAET, HINTERBLIEBENE
18	ARBEITSLOSIGKEIT
19	FAMILIE
20	SONSTIGE SOZIALE HILFSSMASSNAHMEN
21	SOZIALE HILFSWERKE	1.1	1.4	1.6	1.8	1.6	1.5
22	WOHNUNGSWESEN, STADT- UND LANDESPLANUNG, GEMEINSCHAFTSDIENSTE	14.7	14.7	14.5	15.2	16.1	15.7
23	WOHNUNGSWESEN	0.2	0.1	0.1	0.1	-	-
24	STADT- UND LANDESPLANUNG	1.1	1.1	1.2	1.5	1.8	2.0
25	GEMEINSCHAFTSDIENSTE, UMWELTSCHUTZ	13.4	13.4	13.2	13.6	14.3	13.7
26	ERHOLUNG UND KULTUR	4.2	4.6	5.3	5.7	6.4	6.5
27	ENERGIEGEGWINNUNG UND -VERSORGUNG	0.8	0.8	0.2	0.3	0.3	1.5
28	LAND- UND FORSTWIRTSCHAFT, FISCHEREI	0.8	0.7	0.8	0.8	0.7	0.6
29	WARENPRODUZIERENDES GEWERBE (OHNE WASSER- UND ENERGIEGEGWINNUNG UND -VERSORGUNG)	-	-	-	-	-	-
30	VERKEHR UND NACHRICHTENUEBERMITTLUNG	40.6	38.6	37.7	35.7	33.5	32.9
31	SONSTIGE WIRTSCHAFTSFOERDERUNG, -ORDNUNG UND -AUFSICHT	2.1	2.0	2.0	1.9	2.0	2.1
32	SONSTIGE AUSGABEN	-	-	-	-	-	-
33	SCHULDENDIENSTE (ZINSAUSGABEN)	-	-	-	-	-	-
34	UEBERTRAGUNGEN INNERHALE DES STAATES	-	-	-	-	-	-
35	INSGESAMT	100	100	100	100	100	100

1) BRUTTOINVESTITIONEN IN ZEITLICHER ABGRENZUNG DER GELEISTETEN ZAHLUNGEN.

2) VORLAEUFIGES ERGEBNIS.

27 BRUTTOINVESTITIONEN 1) DES STAATES NACH AUFGABENBEREICHEN
27.2 GERICHTSKOERPERSCHAFTEN

LFD. NR.1	GEGENSTAND DER NACHWEISUNG	1976	1977	1978	1979	1980	1981 2)	1982 2)
MILL. DM								
1	ALLGEMEINE STAATLICHE VERWALTUNG	1420	1350	1670	1780	2280	2360	2290
2	ALLGEMEINE VERWALTUNG	1160	1120	1360	1480	1850	1970	1860
3	AUSWAERTIGE ANGELEGENHEITEN	40	30	70	60	90	80	70
4	ALLGEMEINE FORSCHUNG	220	200	240	240	340	310	360
5	VERTEIDIGUNG	220	180	200	300	260	200	200
6	OEFFENTLICHE SICHERHEIT UND ORDNUNG	1400	1470	1650	1910	2210	2210	1940
7	UNTERRICHTSWESEN	9270	8010	7610	7840	8710	8280	7430
8	SCHULEN UND VORSCHULISCHE ERZIEHUNG	6900	5930	6000	6190	6820	6500	5650
9	HOCHSCHULEN	2260	1960	1480	1480	1640	1560	1580
10	SONSTIGES UNTERRICHTSWESEN	110	120	130	170	250	220	200
11	GESUNDHEITSWESEN	2560	2650	3190	3560	3810	3950	3760
12	ANSTALTEN UND EINRICHTUNGEN DES GESUNDHEITSWESENS	2470	2570	3120	3490	3720	3850	3680
13	SONSTIGES GESUNDHEITSWESEN	90	80	70	70	90	100	80
14	SOZIALE SICHERUNG	620	540	530	560	730	770	700
15	SOZIALVERSICHERUNG UND -HILFE	40	30	40	40	50	50	40
16	KRANKHEIT UND MUTTERSCHUTZ	-	-	-	-	-	-	-
17	ALTER, INVALIDITAET, HINTERLIEBENE	-	-	-	-	-	-	-
18	ARBEITSLOSIGKEIT	-	-	-	-	-	-	-
19	FAMILIE	-	-	-	-	-	-	-
20	SONSTIGE SOZIALE HILFSSMASSNAHMEN	-	-	-	-	50	50	40
21	SOZIALE HILFSWERKE	580	510	490	520	680	720	660
22	WOHNUNGSWESEN, STADT- UND LANDESPLANUNG, GEMEINSCHAFTSDIENSTE	7160	6610	7810	9460	10930	10210	8980
23	WOHNUNGSWESEN	-	-	-	10	40	20	20
24	STADT- UND LANDESPLANUNG	960	840	980	1380	1510	1440	1280
25	GEMEINSCHAFTSDIENSTL, UMWELTSCHUTZ	6200	5770	6830	8070	9380	8750	7680
26	ERHOLUNG UND KULTUR	2600	2290	2620	2950	3680	3730	3280
27	ENERGIEGEGWINNUNG UND -VERSORGUNG	250	360	210	40	500	200	-
28	LAND- UND FORSTWIRTSCHAFT, FISCHEREI	260	260	310	350	390	300	250
29	WARENPRODUZIERENDES GEWERBE (OHNE WASSER- UND ENERGIEGEGWINNUNG UND -VERSORGUNG)	-	-	-	-	-	-	-
30	VERKEHR UND NACHRICHTENUEBERMITTLUNG	12830	13480	14910	16370	17040	15470	14320
31	SONSTIGE WIRTSCHAFTSFOERDERUNG, -ORDNUNG UND -AUFSICHT	810	780	880	1120	1430	1210	1190
32	SONSTIGE AUSGABEN	-	-	-	-	-	-	-
33	SCHULDENDIENSTE (ZINSAUSGABEN)	-	-	-	-	-	-	-
34	UEBERTRAGUNGEN INNERHALB DES STAATES	-	-	-	-	-	-	-
35	INSGESAMT	39400	37980	41590	46240	51970	48890	44340
ANTEILE IN %								
1	ALLGEMEINE STAATLICHE VERWALTUNG	3.6	3.6	4.0	3.8	4.4	4.8	5.2
2	ALLGEMEINE VERWALTUNG	2.9	2.9	3.3	3.2	3.6	4.0	4.2
3	AUSWAERTIGE ANGELEGENHEITEN	0.1	0.1	0.2	0.1	0.2	0.2	0.2
4	ALLGEMEINE FORSCHUNG	0.6	0.5	0.6	0.5	0.7	0.6	0.8
5	VERTEIDIGUNG	0.6	0.5	0.5	0.6	0.5	0.4	0.5
6	OEFFENTLICHE SICHERHEIT UND ORDNUNG	3.6	3.9	4.0	4.1	4.3	4.5	4.4
7	UNTERRICHTSWESEN	23.5	21.1	18.3	17.0	16.8	16.9	16.8
8	SCHULEN UND VORSCHULISCHE ERZIEHUNG	17.5	15.6	14.4	13.4	13.1	13.3	12.7
9	HOCHSCHULEN	5.7	5.2	3.6	3.2	3.2	3.2	3.6
10	SONSTIGES UNTERRICHTSWESEN	0.3	0.3	0.3	0.4	0.5	0.4	0.5
11	GESUNDHEITSWESEN	6.5	7.0	7.7	7.7	7.3	8.1	8.5
12	ANSTALTEN UND EINRICHTUNGEN DES GESUNDHEITSWESENS	6.3	6.8	7.5	7.5	7.2	7.9	8.3
13	SONSTIGES GESUNDHEITSWESEN	0.2	0.2	0.2	0.2	0.2	0.2	0.2
14	SOZIALE SICHERUNG	1.6	1.4	1.3	1.2	1.4	1.6	1.6
15	SOZIALVERSICHERUNG UND -HILFE	0.1	0.1	0.1	0.1	0.1	0.1	0.1
16	KRANKHEIT UND MUTTERSCHUTZ	-	-	-	-	-	-	-
17	ALTER, INVALIDITAET, HINTERLIEBENE	-	-	-	-	-	-	-
18	ARBEITSLOSIGKEIT	-	-	-	-	-	-	-
19	FAMILIE	-	-	-	-	-	-	-
20	SONSTIGE SOZIALE HILFSSMASSNAHMEN	-	-	-	-	0.1	0.1	0.1
21	SOZIALE HILFSWERKE	1.5	1.3	1.2	1.1	1.3	1.5	1.5
22	WOHNUNGSWESEN, STADT- UND LANDESPLANUNG, GEMEINSCHAFTSDIENSTE	18.2	17.4	18.8	20.5	21.0	20.9	20.3
23	WOHNUNGSWESEN	-	-	-	0.0	0.1	0.0	0.0
24	STADT- UND LANDESPLANUNG	2.4	2.2	2.4	3.0	2.9	2.9	2.9
25	GEMEINSCHAFTSDIENSTL, UMWELTSCHUTZ	15.7	15.2	16.4	17.5	18.0	17.9	17.3
26	ERHOLUNG UND KULTUR	6.6	6.0	6.3	6.4	7.1	7.6	7.4
27	ENERGIEGEGWINNUNG UND -VERSORGUNG	0.6	0.9	0.5	0.1	1.0	0.4	-
28	LAND- UND FORSTWIRTSCHAFT, FISCHEREI	0.7	0.7	0.7	0.8	0.8	0.6	0.6
29	WARENPRODUZIERENDES GEWERBE (OHNE WASSER- UND ENERGIEGEGWINNUNG UND -VERSORGUNG)	-	-	-	-	-	-	-
30	VERKEHR UND NACHRICHTENUEBERMITTLUNG	32.6	35.5	35.8	35.4	32.8	31.6	32.3
31	SONSTIGE WIRTSCHAFTSFOERDERUNG, -ORDNUNG UND -AUFSICHT	2.1	2.1	2.1	2.4	2.8	2.5	2.7
32	SONSTIGE AUSGABEN	-	-	-	-	-	-	-
33	SCHULDENDIENSTL (ZINSAUSGABEN)	-	-	-	-	-	-	-
34	UEBERTRAGUNGEN INNERHALB DES STAATES	-	-	-	-	-	-	-
35	INSGESAMT	100	100	100	100	100	100	100

1) BRUTTOINVESTITIONEN IN ZEITLICHER ABGRENZUNG DER GELEISTETEN ZAHLUNGEN.

2) VORLAEUFIGES ERGEBNIS.

27 BRUTTOINVESTITIONEN 1) DES STAATES NACH AUFGABENBEREICHEN

27.3 BUND

LFZ. I NR. I	GEGENSTAND DER NACHWEISUNG	1970	1971	1972	1973	1974	1975
MILL. DM							
1	ALLGEMEINE STAATLICHE VERWALTUNG	180	240	230	240	250	270
2	ALLGEMEINE VERWALTUNG	80	130	110	140	150	140
3	AUSWAERTIGE ANGELEGENHEITEN	30	30	30	20	10	30
4	ALLGEMEINE FORSCHUNG	70	80	90	80	90	100
5	VERTEIDIGUNG	200	200	230	190	270	230
6	OEFFENTLICHE SICHERHEIT UND ORDNUNG	70	90	110	160	170	190
7	UNTERRICHTSWESEN	-	-	-	-	-	-
8	SCHULEN UND VORSCHULISCHE ERZIEHUNG	-	-	-	-	-	-
9	HOCHSCHULEN	-	-	-	-	-	-
10	SONSTIGES UNTERRICHTSWESEN	-	-	-	-	-	-
11	GESUNDHEITSWESEN	-	-	-	-	-	-
12	ANSTALTEN UND EINRICHTUNGEN DES GESUNDHEITSWESENS	-	-	-	-	-	-
13	SONSTIGES GESUNDHEITSWESEN	-	-	-	-	-	-
14	SOZIALE SICHERUNG	10	20	20	10	10	20
15	SOZIALVERSICHERUNG UND -HILFE	10	20	20	10	10	20
16	KRANKHEIT UND MUTTERSCHUTZ	-	-	-	-	-	-
17	ALTER, INVALIDITAET, HINTERBLIEBENE	-	-	-	-	-	-
18	ARBEITSLOSIGKEIT	-	-	-	-	-	-
19	FAMILIE	-	-	-	-	-	-
20	SONSTIGE SOZIALE HILFSSMASSNAHMEN	-	-	-	-	-	-
21	SOZIALE HILFSWERKE	-	-	-	-	-	-
22	WOHNUNGSWESEN, STADT- UND LANDESPLANUNG, GEMEINSCHAFTSDIENSTE	-	-	-	-	-	-
23	WOHNUNGSWESEN	-	-	-	-	-	-
24	STADT- UND LANDESPLANUNG	-	-	-	-	-	-
25	GEMEINSCHAFTSDIENSTE, UMWELTSCHUTZ	-	-	-	-	-	-
26	ERHOLUNG UND KULTUR	-	-	-	-	30	70
27	ENERGIEGEWINNUNG UND -VERSORGUNG	210	250	80	120	120	630
28	LAND- UND FORSTWIRTSCHAFT, FISCHEREI	-	-	10	-	-	-
29	WARENPRODUZIERENDES GEWERBE (OHNE WASSER- UND ENERGIEGEWINNUNG UND -VERSORGUNG)	-	-	-	-	-	-
30	VERKEHR UND NACHRICHTENUEBERMITTLUNG	4010	4720	5020	4870	5250	5420
31	SONSTIGE WIRTSCHAFTSFOERDERUNG, -ORDNUNG UND -AUFSICHT	-	-	-	-	-	30
32	SONSTIGE AUSGABEN	-	-	-	-	-	-
33	SCHULDENDIENSTE (ZINSAUSGABEN)	-	-	-	-	-	-
34	UEBERTRAGUNGEN INNERHALB DES STAATES	-	-	-	-	-	-
35	INSGESAMT	4680	5520	5700	5590	6100	6860
ANTEILE IN %							
1	ALLGEMEINE STAATLICHE VERWALTUNG	3.8	4.3	4.0	4.3	4.1	3.9
2	ALLGEMEINE VERWALTUNG	1.7	2.4	1.9	2.5	2.5	2.0
3	AUSWAERTIGE ANGELEGENHEITEN	0.6	0.5	0.5	0.4	0.2	0.4
4	ALLGEMEINE FORSCHUNG	1.5	1.4	1.6	1.4	1.5	1.5
5	VERTEIDIGUNG	4.3	3.6	4.0	3.4	4.4	3.4
6	OEFFENTLICHE SICHERHEIT UND ORDNUNG	1.5	1.6	1.9	2.9	2.8	2.8
7	UNTERRICHTSWESEN	-	-	-	-	-	-
8	SCHULEN UND VORSCHULISCHE ERZIEHUNG	-	-	-	-	-	-
9	HOCHSCHULEN	-	-	-	-	-	-
10	SONSTIGES UNTERRICHTSWESEN	-	-	-	-	-	-
11	GESUNDHEITSWESEN	-	-	-	-	-	-
12	ANSTALTEN UND EINRICHTUNGEN DES GESUNDHEITSWESENS	-	-	-	-	-	-
13	SONSTIGES GESUNDHEITSWESEN	-	-	-	-	-	-
14	SOZIALE SICHERUNG	0.2	0.4	0.4	0.2	0.2	0.3
15	SOZIALVERSICHERUNG UND -HILFE	0.2	0.4	0.4	0.2	0.2	0.3
16	KRANKHEIT UND MUTTERSCHUTZ	-	-	-	-	-	-
17	ALTER, INVALIDITAET, HINTERBLIEBENE	-	-	-	-	-	-
18	ARBEITSLOSIGKEIT	-	-	-	-	-	-
19	FAMILIE	-	-	-	-	-	-
20	SONSTIGE SOZIALE HILFSSMASSNAHMEN	-	-	-	-	-	-
21	SOZIALE HILFSWERKE	-	-	-	-	-	-
22	WOHNUNGSWESEN, STADT- UND LANDESPLANUNG, GEMEINSCHAFTSDIENSTE	-	-	-	-	-	-
23	WOHNUNGSWESEN	-	-	-	-	-	-
24	STADT- UND LANDESPLANUNG	-	-	-	-	-	-
25	GEMEINSCHAFTSDIENSTE, UMWELTSCHUTZ	-	-	-	-	-	-
26	ERHOLUNG UND KULTUR	-	-	-	-	0.5	1.0
27	ENERGIEGEWINNUNG UND -VERSORGUNG	4.5	4.5	1.4	2.1	2.0	9.2
28	LAND- UND FORSTWIRTSCHAFT, FISCHEREI	-	-	0.2	-	-	-
29	WARENPRODUZIERENDES GEWERBE (OHNE WASSER- UND ENERGIEGEWINNUNG UND -VERSORGUNG)	-	-	-	-	-	-
30	VERKEHR UND NACHRICHTENUEBERMITTLUNG	85.7	85.5	88.1	87.1	86.1	79.0
31	SONSTIGE WIRTSCHAFTSFOERDERUNG, -ORDNUNG UND -AUFSICHT	-	-	-	-	-	0.4
32	SONSTIGE AUSGABEN	-	-	-	-	-	-
33	SCHULDENDIENSTE (ZINSAUSGABEN)	-	-	-	-	-	-
34	UEBERTRAGUNGEN INNERHALB DES STAATES	-	-	-	-	-	-
35	INSGESAMT	100	100	100	100	100	100

1) BRUTTOINVESTITIONEN IN ZWISCHENBEREICHUNG DER GELEISTETEN ZAHLUNGEN.

2) VORLAUEFIGES ERGEBNIS.

27 BRUTTOINVESTITIONEN 1) DES STAATES NACH AUFGABENBEREICHEN

27.3 BUND

LFD. NR.	GEGENSTAND DER NACHWEISUNG	1976	1977	1978	1979	1980	1981 2)	1982 2)
MILL. DM								
1	ALLGEMEINE STAATLICHE VERWALTUNG	310	250	340	320	490	460	530
2	ALLGEMEINE VERWALTUNG	140	110	150	150	230	240	290
3	AUSWAERTIGE ANGELEGENHEITEN	40	30	70	60	90	80	70
4	ALLGEMEINE FORSCHUNG	130	110	120	110	170	140	170
5	VERTEIDIGUNG	220	180	200	300	260	200	200
6	OEFFENTLICHE SICHERHEIT UND ORDNUNG	190	180	220	240	180	190	160
7	UNTERRICHTSWESEN	-	-	-	-	-	-	-
8	SCHULEN UND VORSCHULISCH. ERZIEHUNG	-	-	-	-	-	-	-
9	HOCHSCHULEN	-	-	-	-	-	-	-
10	SONSTIGES UNTERRICHTSWESEN	-	-	-	-	-	-	-
11	GESUNDHEITSWESEN	-	-	-	-	-	-	-
12	ANSTALTEN UND EINRICHTUNGEN DES GESUNDHEITSWESENS	-	-	-	-	-	-	-
13	SONSTIGES GESUNDHEITSWESEN	-	-	-	-	-	-	-
14	SOZIALE SICHERUNG	20	20	10	10	10	20	10
15	SOZIALVERSICHERUNG UND -HILFE	20	20	10	10	10	10	10
16	KRANKHEIT UND MUTTERSCHUTZ	-	-	-	-	-	-	-
17	ALTER, INVALIDITAET, HINTERBLIEBENE	-	-	-	-	-	-	-
18	ARBEITSLOSIGKEIT	-	-	-	-	-	-	-
19	FAMILIE	-	-	-	-	10	10	10
20	SONSTIGE SOZIALE HILFSSMASSNAHMEN	-	-	-	-	-	10	-
21	SOZIALE HILFSWERKE	-	-	-	-	-	-	-
22	WOHNUNGSWESEN, STADT- UND LANDESPLANUNG, GEMEINSCHAFTSDIENSTE	-	-	-	10	10	-	-
23	WOHNUNGSWESEN	-	-	-	-	-	-	-
24	STADT- UND LANDESPLANUNG	-	-	-	10	10	-	-
25	GEMEINSCHAFTSDIENSTE, UMWELTSCHUTZ	-	-	-	-	-	-	-
26	ERHOLUNG UND KULTUR	60	50	50	50	60	40	20
27	ENERGIEGEWINNUNG UND -VERSORGUNG	250	360	210	40	500	200	-
28	LAND- UND FORSTWIRTSCHAFT, FISCHEREI	30	10	-	10	20	20	10
29	WARENPRODUZIERENDES GEWERBE (OHNE WASSER- UND ENERGIEGEWINNUNG UND -VERSORGUNG)	-	-	-	-	-	-	-
30	VERKEHR UND NACHRICHTENUEBERMITTLUNG	4940	5270	5610	5940	5560	4910	4880
31	SONSTIGE WIRTSCHAFTSFOERDERUNG, -ORDNUNG UND -AUFSICHT	30	40	40	50	50	20	20
32	SONSTIGE AUSGABEN	-	-	-	-	-	-	-
33	SCHULDENDIENSTE (ZINSAUSGABEN)	-	-	-	-	-	-	-
34	UEBERTRAGUNGEN INNERHALB DES STAATES	-	-	-	-	-	-	-
35	INSGESAMT	6070	6360	6680	6970	7140	6060	5830
ANTEILE IN %								
1	ALLGEMEINE STAATLICHE VERWALTUNG	5.1	3.9	5.1	4.6	6.9	7.6	9.1
2	ALLGEMEINE VERWALTUNG	2.3	1.7	2.2	2.2	3.2	4.0	5.0
3	AUSWAERTIGE ANGELEGENHEITEN	0.7	0.5	1.0	0.9	1.3	1.3	1.2
4	ALLGEMEINE FORSCHUNG	2.1	1.7	1.8	1.6	2.4	2.3	2.9
5	VERTEIDIGUNG	3.6	2.8	3.0	4.3	3.6	3.3	3.4
6	OEFFENTLICHE SICHERHEIT UND ORDNUNG	3.1	2.8	3.3	3.4	2.5	3.1	2.7
7	UNTERRICHTSWESEN	-	-	-	-	-	-	-
8	SCHULEN UND VORSCHULISCHE ERZIEHUNG	-	-	-	-	-	-	-
9	HOCHSCHULEN	-	-	-	-	-	-	-
10	SONSTIGES UNTERRICHTSWESEN	-	-	-	-	-	-	-
11	GESUNDHEITSWESEN	-	-	-	-	-	-	-
12	ANSTALTEN UND EINRICHTUNGEN DES GESUNDHEITSWESENS	-	-	-	-	-	-	-
13	SONSTIGES GESUNDHEITSWESEN	-	-	-	-	-	-	-
14	SOZIALE SICHERUNG	0.3	0.3	0.1	0.1	0.1	0.3	0.2
15	SOZIALVERSICHERUNG UND -HILFE	0.3	0.3	0.1	0.1	0.1	0.2	0.2
16	KRANKHEIT UND MUTTERSCHUTZ	-	-	-	-	-	-	-
17	ALTER, INVALIDITAET, HINTERBLIEBENE	-	-	-	-	-	-	-
18	ARBEITSLOSIGKEIT	-	-	-	-	-	-	-
19	FAMILIE	-	-	-	-	0.1	0.2	0.2
20	SONSTIGE SOZIALE HILFSSMASSNAHMEN	-	-	-	-	-	0.2	-
21	SOZIALE HILFSWERKE	-	-	-	-	-	-	-
22	WOHNUNGSWESEN, STADT- UND LANDESPLANUNG, GEMEINSCHAFTSDIENSTE	-	-	-	0.1	0.1	-	-
23	WOHNUNGSWESEN	-	-	-	-	-	-	-
24	STADT- UND LANDESPLANUNG	-	-	-	-	-	-	-
25	GEMEINSCHAFTSDIENSTE, UMWELTSCHUTZ	-	-	-	0.1	0.1	-	-
26	ERHOLUNG UND KULTUR	1.0	0.8	0.7	0.7	0.8	0.7	0.3
27	ENERGIEGEWINNUNG UND -VERSORGUNG	4.1	5.7	3.1	0.6	7.0	3.3	-
28	LAND- UND FORSTWIRTSCHAFT, FISCHEREI	0.5	0.2	-	0.1	0.3	0.3	0.2
29	WARENPRODUZIERENDES GEWERBE (OHNE WASSER- UND ENERGIEGEWINNUNG UND -VERSORGUNG)	-	-	-	-	-	-	-
30	VERKEHR UND NACHRICHTENUEBERMITTLUNG	81.7	82.9	84.0	85.2	77.9	81.0	83.7
31	SONSTIGE WIRTSCHAFTSFOERDERUNG, -ORDNUNG UND -AUFSICHT	0.5	0.6	0.6	0.7	0.7	0.3	0.3
32	SONSTIGE AUSGABEN	-	-	-	-	-	-	-
33	SCHULDENDIENSTE (ZINSAUSGABEN)	-	-	-	-	-	-	-
34	UEBERTRAGUNGEN INNERHALB DES STAATES	-	-	-	-	-	-	-
35	INSGESAMT	100	100	100	100	100	100	100

1) BRUTTOINVESTITIONEN IN ZEITLICHER ABGRENZUNG DER GELISTETEN ZAHLUNGEN.

2) VORLAEUFIGES ERGEBNIS.

27 BRUTTOINVESTITIONEN 1) DES STAATES NACH AUFGABENBEREICHEN
27.4 LAENDER

LFD. NR.	GEGENSTAND DER NACHWEISUNG	1970	1971	1972	1973	1974	1975
MILL. DM							
1	ALLGEMEINE STAATLICHE VERWALTUNG	210	220	240	310	340	310
2	ALLGEMEINE VERWALTUNG	120	160	190	260	290	250
3	AUSWAERTIGE ANGELEGENHEITEN	-	-	-	-	-	-
4	ALLGEMEINE FORSCHUNG	90	60	50	50	50	60
5	VERTEIDIGUNG	-	-	-	-	-	-
6	OEFFENTLICHE SICHERHEIT UND ORDNUNG	310	370	420	490	670	770
7	UNTERRICHTSWESEN	2520	2900	2810	3020	3500	3240
8	SCHULEN UND VORSCHULISCHE ERZIEHUNG	520	630	620	640	690	670
9	HOCHSCHULEN	1990	2260	2170	2360	2790	2550
10	SONSTIGES UNTERRICHTSWESEN	10	10	20	20	20	20
11	GESUNDHEITSWESEN	630	690	670	750	880	980
12	ANSTALTEN UND EINRICHTUNGEN DES GESUNDHEITSWESENS	610	670	640	720	840	940
13	SONSTIGES GESUNDHEITSWESEN	20	20	30	30	40	40
14	SOZIALE SICHERUNG	50	70	80	110	150	170
15	SOZIALVERSICHERUNG UND -HILFE	-	-	10	10	10	20
16	KRANKHEIT UND MUTTERSCHUTZ	-	-	-	-	-	-
17	ALTER, INVALIDITAET, HINTERBLIEBENE	-	-	-	-	-	-
18	ARBEITSLOSIGKEIT	-	-	-	-	-	-
19	FAMILIE	-	-	-	-	-	-
20	SONSTIGE SOZIALE HILFSPASSNAHMEN	-	-	-	-	-	-
21	SOZIALE HILFSWERKE	50	70	70	100	140	150
22	WOHNUNGSWESEN, STADT- UND LANDESPLANUNG, GEMEINSCHAFTSDIENSTE	250	230	240	270	330	350
23	WOHNUNGSWESEN	100	70	80	80	90	80
24	STADT- UND LANDESPLANUNG	150	160	160	190	240	270
25	GEMEINSCHAFTSDIENSTE, UMWELTSCHUTZ	-	-	-	-	-	-
26	ERHOLUNG UND KULTUR	180	180	190	220	240	280
27	ENERGIEGEWINNUNG UND -VERSORGUNG	-	-	-	-	-	-
28	LAND- UND FORSTWIRTSCHAFT, FISCHEREI	20	20	30	50	30	30
29	WARENPRODUZIERENDES GELDERE (OHNE WASSER- UND ENERGIEGEWINNUNG UND -VERSORGUNG)	-	-	-	-	-	-
30	VERKEHR UND NACHRICHTENUEBERMITTLUNG	1300	1280	1330	1390	1650	1660
31	SONSTIGE WIRTSCHAFTSFOERDERUNG, -ORDNUNG UND -AUFSICHT	220	220	260	260	330	340
32	SONSTIGE AUSGABEN	-	-	-	-	-	-
33	SCHULDENDIENSTE (ZINSAUSGABEN)	-	-	-	-	-	-
34	UEBERTRAGUNGEN INNERHALB DES STAATES	-	-	-	-	-	-
35	INSGESAMT	5690	6180	6270	6870	8120	8130
ANTEILE IN %							
1	ALLGEMEINE STAATLICHE VERWALTUNG	3.7	3.6	3.8	4.5	4.2	3.8
2	ALLGEMEINE VERWALTUNG	2.1	2.6	3.0	3.8	3.6	3.1
3	AUSWAERTIGE ANGELEGENHEITEN	-	-	-	-	-	-
4	ALLGEMEINE FORSCHUNG	1.6	1.0	0.8	0.7	0.6	0.7
5	VERTEIDIGUNG	-	-	-	-	-	-
6	OEFFENTLICHE SICHERHEIT UND ORDNUNG	5.4	6.0	6.7	7.1	8.3	9.5
7	UNTERRICHTSWESEN	44.3	46.9	44.8	44.0	43.1	39.9
8	SCHULEN UND VORSCHULISCHE ERZIEHUNG	9.1	10.2	9.9	9.3	8.5	8.2
9	HOCHSCHULEN	35.0	36.6	34.6	34.4	34.4	31.4
10	SONSTIGES UNTERRICHTSWESEN	0.2	0.2	0.3	0.3	0.2	0.2
11	GESUNDHEITSWESEN	11.1	11.2	10.7	10.9	10.8	12.1
12	ANSTALTEN UND EINRICHTUNGEN DES GESUNDHEITSWESENS	10.7	10.8	10.2	10.5	10.3	11.6
13	SONSTIGES GESUNDHEITSWESEN	0.4	0.3	0.5	0.4	0.5	0.5
14	SOZIALE SICHERUNG	0.9	1.1	1.3	1.6	1.8	2.1
15	SOZIALVERSICHERUNG UND -HILFE	-	-	0.2	0.1	0.1	0.2
16	KRANKHEIT UND MUTTERSCHUTZ	-	-	-	-	-	-
17	ALTER, INVALIDITAET, HINTERBLIEBENE	-	-	-	-	-	-
18	ARBEITSLOSIGKEIT	-	-	-	-	-	-
19	FAMILIE	-	-	-	-	-	-
20	SONSTIGE SOZIALE HILFSPASSNAHMEN	-	-	-	-	-	-
21	SOZIALE HILFSWERKE	0.9	1.1	1.1	1.5	1.7	1.8
22	WOHNUNGSWESEN, STADT- UND LANDESPLANUNG, GEMEINSCHAFTSDIENSTE	4.4	3.7	3.8	3.9	4.1	4.3
23	WOHNUNGSWESEN	1.8	1.1	1.3	1.2	1.1	1.0
24	STADT- UND LANDESPLANUNG	2.6	2.6	2.6	2.8	3.0	3.3
25	GEMEINSCHAFTSDIENSTE, UMWELTSCHUTZ	-	-	-	-	-	-
26	ERHOLUNG UND KULTUR	3.2	2.9	3.0	3.2	3.0	3.4
27	ENERGIEGEWINNUNG UND -VERSORGUNG	-	-	-	-	-	-
28	LAND- UND FORSTWIRTSCHAFT, FISCHEREI	0.4	0.3	0.5	0.7	0.4	0.4
29	WARENPRODUZIERENDES GELDERE (OHNE WASSER- UND ENERGIEGEWINNUNG UND -VERSORGUNG)	-	-	-	-	-	-
30	VERKEHR UND NACHRICHTENUEBERMITTLUNG	22.8	20.7	21.2	20.2	20.3	20.4
31	SONSTIGE WIRTSCHAFTSFOERDERUNG, -ORDNUNG UND -AUFSICHT	3.9	3.6	4.1	3.8	4.1	4.2
32	SONSTIGE AUSGABEN	-	-	-	-	-	-
33	SCHULDENDIENSTE (ZINSAUSGABEN)	-	-	-	-	-	-
34	UEBERTRAGUNGEN INNERHALB DES STAATES	-	-	-	-	-	-
35	INSGESAMT	100	100	100	100	100	100

1) BRUTTOINVESTITIONEN IN ZEITLICHER ABGRENZUNG DER GELEISTETEN ZAHLUNGEN.

2) VORLAEUFIGES ERGEBNIS.

27 BRUTTOINVESTITIONEN 1) DES STAATES NACH AUFGABENBEREICHEN

27.4 LAENDER

LFD. NR.	GEGENSTAND DER NACHWEISUNG	1976	1977	1978	1979	1980	1981 2)	1982 2)
MILL. DM								
1	ALLGEMEINE STAATLICHE VERWALTUNG	320	300	340	430	530	540	580
2	ALLGEMEINE VERWALTUNG	250	230	260	350	420	420	430
3	AUSWAERTIGE ANGELEGENHEITEN	-	-	-	-	-	-	-
4	ALLGEMEINE FORSCHUNG	70	70	80	80	110	120	150
5	VERTEIDIGUNG	-	-	-	-	-	-	-
6	OEFFENTLICHE SICHERHEIT UND ORDNUNG	730	790	880	1000	1160	1120	1000
7	UNTERRICHTSWESEN	2970	2700	2170	2110	2290	2100	2050
8	SCHULEN UND VORSCHULISCHE ERZIEHUNG	690	720	680	620	620	520	450
9	HOCHSCHULEN	2260	1960	1480	1480	1640	1560	1580
10	SONSTIGES UNTERRICHTSWESEN	20	20	10	10	30	20	20
11	GESUNDHEITSWESEN	840	890	1180	1230	1480	1600	1720
12	ANSTALTEN UND EINRICHTUNGEN DES GESUNDHEITSWESENS	790	840	1130	1180	1430	1540	1670
13	SONSTIGES GESUNDHEITSWESEN	50	50	50	50	50	60	50
14	SOZIALE SICHERUNG	150	130	140	140	150	130	150
15	SOZIALVERSICHERUNG UND -HILFE	20	10	30	30	40	30	20
16	KRANKHEIT UND MUTTERSCHUTZ	-	-	-	-	-	-	-
17	ALTER, INVALIDITAET, HINTERBLIEBENE	-	-	-	-	-	-	-
18	ARBEITSLOSIGKEIT	-	-	-	-	-	-	-
19	FAMILIE	-	-	-	-	-	-	-
20	SONSTIGE SOZIALE HILFSSMASSNAHMEN	-	-	-	-	40	30	20
21	SOZIALE HILFSWERKE	130	120	110	110	110	100	130
22	WOHNUNGSWESEN, STADT- UND LANDESPLANUNG, GEMEINSCHAFTSDIENSTE	390	400	360	400	470	480	510
23	WOHNUNGSWESEN	-	-	-	10	-	10	10
24	STADT- UND LANDESPLANUNG	110	70	60	80	120	160	170
25	GEMEINSCHAFTSDIENSTE, UMWELTSCHUTZ	280	330	300	310	350	310	330
26	ERHOLUNG UND KULTUR	280	280	370	370	470	480	470
27	ENERGIEGEGWINNUNG UND -VERSORGUNG	-	-	-	-	-	-	-
28	LAND- UND FORSTWIRTSCHAFT, FISCHEREI	30	30	40	50	70	70	60
29	WARENPRODUZIERENDES GEWERBE (OHNE WASSER- UND ENERGIEGEGWINNUNG UND -VERSORGUNG)	-	-	-	-	-	-	-
30	VERKEHR UND NACHRICHTENUEBERMITTLUNG	1590	1730	1860	2050	2160	1950	1940
31	SONSTIGE WIRTSCHAFTSFOERDERUNG, -ORDNUNG UND -AUFSICHT	370	400	450	560	580	460	530
32	SONSTIGE AUSGABEN	-	-	-	-	-	-	-
33	SCHULDENDIENSTE (ZINSAUSGABEN)	-	-	-	-	-	-	-
34	UEBERTRAGUNGEN INNERHALB DES STAATES	-	-	-	-	-	-	-
35	INSGESAMT	7670	7650	7790	8340	9360	8930	9010
ANTEILE IN %								
1	ALLGEMEINE STAATLICHE VERWALTUNG	4.2	3.9	4.4	5.2	5.7	6.0	6.4
2	ALLGEMEINE VERWALTUNG	3.3	3.0	3.3	4.2	4.5	4.7	4.8
3	AUSWAERTIGE ANGELEGENHEITEN	-	-	-	-	-	-	-
4	ALLGEMEINE FORSCHUNG	0.9	0.9	1.0	1.0	1.2	1.3	1.7
5	VERTEIDIGUNG	-	-	-	-	-	-	-
6	OEFFENTLICHE SICHERHEIT UND ORDNUNG	9.5	10.3	11.3	12.0	12.4	12.5	11.1
7	UNTERRICHTSWESEN	38.7	35.3	27.9	25.3	24.5	23.5	22.8
8	SCHULEN UND VORSCHULISCHE ERZIEHUNG	9.0	9.4	8.7	7.4	6.6	5.8	5.0
9	HOCHSCHULEN	29.5	25.6	19.0	17.7	17.5	17.5	17.5
10	SONSTIGES UNTERRICHTSWESEN	0.3	0.3	0.1	0.1	0.3	0.2	0.2
11	GESUNDHEITSWESEN	11.0	11.6	15.1	14.7	15.8	17.9	19.1
12	ANSTALTEN UND EINRICHTUNGEN DES GESUNDHEITSWESENS	10.3	11.0	14.5	14.1	15.3	17.2	18.5
13	SONSTIGES GESUNDHEITSWESEN	0.7	0.7	0.6	0.6	0.5	0.7	0.6
14	SOZIALE SICHERUNG	2.0	1.7	1.8	1.7	1.6	1.5	1.7
15	SOZIALVERSICHERUNG UND -HILFE	0.3	0.1	0.4	0.4	0.4	0.3	0.2
16	KRANKHEIT UND MUTTERSCHUTZ	-	-	-	-	-	-	-
17	ALTER, INVALIDITAET, HINTERBLIEBENE	-	-	-	-	-	-	-
18	ARBEITSLOSIGKEIT	-	-	-	-	-	-	-
19	FAMILIE	-	-	-	-	-	-	-
20	SONSTIGE SOZIALE HILFSSMASSNAHMEN	-	-	-	-	0.4	0.3	0.2
21	SOZIALE HILFSWERKE	1.7	1.6	1.4	1.3	1.2	1.1	1.4
22	WOHNUNGSWESEN, STADT- UND LANDESPLANUNG, GEMEINSCHAFTSDIENSTE	5.1	5.2	4.6	4.8	5.0	5.4	5.7
23	WOHNUNGSWESEN	-	-	-	0.1	-	0.1	0.1
24	STADT- UND LANDESPLANUNG	1.4	0.9	0.8	1.0	1.3	1.8	1.9
25	GEMEINSCHAFTSDIENSTE, UMWELTSCHUTZ	3.7	4.3	3.9	3.7	3.7	3.5	3.7
26	ERHOLUNG UND KULTUR	3.7	3.7	4.7	4.4	5.0	5.4	5.2
27	ENERGIEGEGWINNUNG UND -VERSORGUNG	-	-	-	-	-	-	-
28	LAND- UND FORSTWIRTSCHAFT, FISCHEREI	0.4	0.4	0.5	0.6	0.7	0.8	0.7
29	WARENPRODUZIERENDES GEWERBE (OHNE WASSER- UND ENERGIEGEGWINNUNG UND -VERSORGUNG)	-	-	-	-	-	-	-
30	VERKEHR UND NACHRICHTENUEBERMITTLUNG	20.7	22.6	23.9	24.6	23.1	21.8	21.5
31	SONSTIGE WIRTSCHAFTSFOERDERUNG, -ORDNUNG UND -AUFSICHT	4.8	5.2	5.8	6.7	6.2	5.2	5.9
32	SONSTIGE AUSGABEN	-	-	-	-	-	-	-
33	SCHULDENDIENSTE (ZINSAUSGABEN)	-	-	-	-	-	-	-
34	UEBERTRAGUNGEN INNERHALB DES STAATES	-	-	-	-	-	-	-
35	INSGESAMT	100	100	100	100	100	100	100

1) BRUTTOINVESTITIONEN IN ZEITLICHER ABGRENZUNG DER GELEISTETEN ZAHLUNGEN.

2) VORLAEUFIGES ERGEBNIS.

27 BRUTTOINVESTITIONEN 1) DES STAATES NACH AUFGABENBEREICHEN

27.5 GEMEINDEN

LFD. NR.	GEGENSTAND DER ZUWEISUNG	1970	1971	1972	1973	1974	1975
MILL. DM							
1	ALLGEMEINE STAATLICHE VERWALTUNG	390	500	580	590	670	680
2	ALLGEMEINE VERWALTUNG	390	500	580	590	640	650
3	AUSWAERTIGE ANGELEGENHEITEN	-	-	-	-	-	-
4	ALLGEMEINE FORSCHUNG	-	-	-	-	30	30
5	VERTEIDIGUNG	-	-	-	-	-	-
6	OEFFENTLICHE SICHERHEIT UND ORDNUNG	200	250	330	340	490	520
7	UNTERRICHTSWESEN	4170	5530	6140	6530	7230	7250
8	SCHULEN UND VORSCHULISCHE ERZIEHUNG	4100	5440	6040	6420	7110	7130
9	HOCHSCHULEN	-	-	-	-	-	-
10	SONSTIGES UNTERRICHTSWESEN	70	90	100	110	120	120
11	GESUNDHEITSWESEN	1070	1250	1390	1460	1660	1750
12	ANSTALTEN UND EINRICHTUNGEN DES GESUNDHEITSWESENS	1040	1230	1360	1430	1600	1710
13	SONSTIGES GESUNDHEITSWESEN	30	20	30	30	60	40
14	SOZIALE SICHERUNG	260	380	480	570	510	470
15	SOZIALVERSICHERUNG UND -HILFE	-	-	-	-	-	-
16	KRANKHEIT UND MUTTERSCHUTZ	-	-	-	-	-	-
17	ALTER, INVALIDITAET, HINTERBLIEBENE	-	-	-	-	-	-
18	ARBEITSLOSIGKEIT	-	-	-	-	-	-
19	FAMILIE	-	-	-	-	-	-
20	SONSTIGE SOZIALE HILFSSMASSNAHMEN	-	-	-	-	-	-
21	SOZIALE HILFSWERKE	260	380	480	570	510	470
22	WOHNUNGSWESEN, STADT- UND LANDESPLANUNG, GEMEINSCHAFTSDIENSTE	3840	4600	4770	5300	6260	6130
23	WOHNUNGSWESEN	50	40	40	30	-	-
24	STADT- UND LANDESPLANUNG	220	300	330	470	650	750
25	GEMEINSCHAFTSDIENSTE, UMWELTSCHUTZ	3570	4260	4400	4800	5610	5380
26	ERHOLUNG UND KULTUR	980	1350	1650	1880	2350	2340
27	ENERGIEGEGWINNUNG UND -VERSORGUNG	-	-	-	-	-	-
28	LAND- UND FORSTWIRTSCHAFT, FISCHEREI	200	220	230	230	250	230
29	WARENPRODUZIERENDES GEWERBE (OHNE WASSER- UND ENERGIEGEGWINNUNG UND -VERSORGUNG)	-	-	-	-	-	-
30	VERKEHR UND NACHRICHTENUEBERMITTLUNG	6000	6700	6700	6810	6800	6530
31	SONSTIGE WIRTSCHAFTSFOERDERUNG, -ORDNUNG UND -AUFSICHT	370	430	420	420	480	500
32	SONSTIGE AUSGABEN	-	-	-	-	-	-
33	SCHULDENDIENSTE (ZINSAUSGABEN)	-	-	-	-	-	-
34	UEBERTRAGUNGEN INNERHALB DES STAATES	-	-	-	-	-	-
35	INSGESAMT	17480	21210	22690	24130	26700	26400
ANTEILE IN %							
1	ALLGEMEINE STAATLICHE VERWALTUNG	2.2	2.4	2.6	2.4	2.5	2.6
2	ALLGEMEINE VERWALTUNG	2.2	2.4	2.6	2.4	2.4	2.5
3	AUSWAERTIGE ANGELEGENHEITEN	-	-	-	-	-	-
4	ALLGEMEINE FORSCHUNG	-	-	-	-	0.1	0.1
5	VERTEIDIGUNG	-	-	-	-	-	-
6	OEFFENTLICHE SICHERHEIT UND ORDNUNG	1.1	1.2	1.5	1.4	1.8	2.0
7	UNTERRICHTSWESEN	23.9	26.1	27.1	27.1	27.1	27.5
8	SCHULEN UND VORSCHULISCHE ERZIEHUNG	23.5	25.6	26.6	26.6	26.6	27.0
9	HOCHSCHULEN	-	-	-	-	-	-
10	SONSTIGES UNTERRICHTSWESEN	0.4	0.4	0.4	0.5	0.4	0.5
11	GESUNDHEITSWESEN	6.1	5.9	6.1	6.1	6.2	6.6
12	ANSTALTEN UND EINRICHTUNGEN DES GESUNDHEITSWESENS	5.9	5.8	6.0	5.9	6.0	6.5
13	SONSTIGES GESUNDHEITSWESEN	0.2	0.1	0.1	0.1	0.2	0.2
14	SOZIALE SICHERUNG	1.5	1.8	2.1	2.4	1.9	1.8
15	SOZIALVERSICHERUNG UND -HILFE	-	-	-	-	-	-
16	KRANKHEIT UND MUTTERSCHUTZ	-	-	-	-	-	-
17	ALTER, INVALIDITAET, HINTERBLIEBENE	-	-	-	-	-	-
18	ARBEITSLOSIGKEIT	-	-	-	-	-	-
19	FAMILIE	-	-	-	-	-	-
20	SONSTIGE SOZIALE HILFSSMASSNAHMEN	-	-	-	-	-	-
21	SOZIALE HILFSWERKE	1.5	1.8	2.1	2.4	1.9	1.8
22	WOHNUNGSWESEN, STADT- UND LANDESPLANUNG, GEMEINSCHAFTSDIENSTE	22.0	21.7	21.0	22.0	23.4	23.2
23	WOHNUNGSWESEN	0.3	0.2	0.2	0.1	-	-
24	STADT- UND LANDESPLANUNG	1.3	1.4	1.5	1.9	2.4	2.8
25	GEMEINSCHAFTSDIENSTE, UMWELTSCHUTZ	20.4	20.1	19.4	19.9	21.0	20.4
26	ERHOLUNG UND KULTUR	5.6	6.4	7.3	7.8	8.8	8.9
27	ENERGIEGEGWINNUNG UND -VERSORGUNG	-	-	-	-	-	-
28	LAND- UND FORSTWIRTSCHAFT, FISCHEREI	1.1	1.0	1.0	1.0	0.9	0.9
29	WARENPRODUZIERENDES GEWERBE (OHNE WASSER- UND ENERGIEGEGWINNUNG UND -VERSORGUNG)	-	-	-	-	-	-
30	VERKEHR UND NACHRICHTENUEBERMITTLUNG	34.3	31.6	29.5	28.2	25.5	24.7
31	SONSTIGE WIRTSCHAFTSFOERDLUNG, -ORDNUNG UND -AUFSICHT	2.1	2.0	1.9	1.7	1.8	1.9
32	SONSTIGE AUSGABEN	-	-	-	-	-	-
33	SCHULDENDIENSTE (ZINSAUSGABEN)	-	-	-	-	-	-
34	UEBERTRAGUNGEN INNERHALB DES STAATES	-	-	-	-	-	-
35	INSGESAMT	100	100	100	100	100	100

1) BRUTTOINVESTITIONEN IN ZEITLICHER ABGRENZUNG DER GELFSTETEN ZAHLUNGEN.

2) VORLAEUFIGES ERGEBNIS.

27 BRUTTOINVESTITIONEN 1) DES STAATES NACH AUFGABENBEREICHEN

27,5 GEMEINDEN

LFD. NR.	GEGENSTAND DER NACHWEISUNG	1976	1977	1978	1979	1980	1981 2)	1982 2)
MILL. DM								
1	ALLGEMEINE STAATLICHE VERWALTUNG	790	800	990	1030	1260	1360	1180
2	ALLGEMEINE VERWALTUNG	770	780	950	980	1200	1310	1140
3	AUSWAERTIGE ANGELEGENHEITEN	-	-	-	-	-	-	-
4	ALLGEMEINE FORSCHUNG	20	20	40	50	60	50	40
5	VERTEIDIGUNG	-	-	-	-	-	-	-
6	OEFFENTLICHE SICHERHEIT UND ORDNUNG	480	500	550	670	870	900	780
7	UNTERRICHTSWESEN	6300	5310	5440	5730	6420	6180	5380
8	SCHULEN UND VORSCHULISCHE ERZIEHUNG	6210	5210	5320	5570	6200	5980	5200
9	HOCHSCHULEN	-	-	-	-	-	-	-
10	SONSTIGES UNTERRICHTSWESEN	90	100	120	160	220	200	180
11	GESUNDHEITSWESEN	1720	1760	2010	2330	2330	2350	2040
12	ANSTALTEN UND EINRICHTUNGEN DES GESUNDHEITSWESENS	1680	1730	1990	2310	2290	2310	2010
13	SONSTIGES GESUNDHEITSWESEN	40	30	20	20	40	40	30
14	SOZIALE SICHERUNG	450	390	380	410	570	620	540
15	SOZIALVERSICHERUNG UND -HILFE	-	-	-	-	-	10	10
16	KRANKHEIT UND MUTTERSCHUTZ	-	-	-	-	-	-	-
17	ALTER, INVALIDITAET, HINTERBLIEBENE	-	-	-	-	-	-	-
18	ARBEITSLOSIGKEIT	-	-	-	-	-	-	-
19	FAMILIE	-	-	-	-	-	-	-
20	SONSTIGE SOZIALE HILFSSMASSNAHMEN	-	-	-	-	-	10	10
21	SOZIALE HILFSSWERKE	450	390	380	410	570	610	530
22	WOHNUNGSWESEN, STADT- UND LANDESPLANUNG, GEMEINSCHAFTSDIENSTE	6770	6210	7450	9050	10450	9730	8470
23	WOHNUNGSWESEN	-	-	-	-	-	40	10
24	STADT- UND LANDESPLANUNG	850	770	920	1300	1390	1280	1110
25	GEMEINSCHAFTSDIENSTE, UMWELTSCHUTZ	5920	5440	6530	7750	9020	8440	7350
26	ERHOLUNG UND KULTUR	2260	1960	2200	2530	3150	3210	2790
27	ENERGIEGEWINNUNG UND -VERSORGUNG	-	-	-	-	-	-	-
28	LAND- UND FORSTWIRTSCHAFT, FISCHEREI	200	220	270	290	300	210	180
29	WARENPRODUZIERENDES GEWERBE (OHNE WASSER- UND ENERGIEGEWINNUNG UND -VERSORGUNG)	-	-	-	-	-	-	-
30	VERKEHR UND NACHRICHTENUEBERMITTLUNG	6280	6480	7440	8380	9320	8610	7500
31	SONSTIGE WIRTSCHAFTSFOERDERUNG, -ORDNUNG UND -AUFSICHT	410	340	390	510	800	730	640
32	SONSTIGE AUSGABEN	-	-	-	-	-	-	-
33	SCHULDENDIENSTE (ZINSAUSGABEN)	-	-	-	-	-	-	-
34	UEBERTRAGUNGEN INNERHALB DES STAATES	-	-	-	-	-	-	-
35	INSGESAMT	25660	23970	27120	30930	35470	33900	29500
ANTEILE IN %								
1	ALLGEMEINE STAATLICHE VERWALTUNG	3,1	3,3	3,7	3,3	3,6	4,0	4,0
2	ALLGEMEINE VERWALTUNG	3,0	3,3	3,5	3,2	3,4	3,9	3,9
3	AUSWAERTIGE ANGELEGENHEITEN	-	-	-	-	-	-	-
4	ALLGEMEINE FORSCHUNG	0,1	0,1	0,1	0,2	0,2	0,1	0,1
5	VERTEIDIGUNG	-	-	-	-	-	-	-
6	OEFFENTLICHE SICHERHEIT UND ORDNUNG	1,9	2,1	2,0	2,2	2,5	2,7	2,6
7	UNTERRICHTSWESEN	24,6	22,2	20,1	18,5	18,1	18,2	18,2
8	SCHULEN UND VORSCHULISCHE ERZIEHUNG	24,2	21,7	19,6	18,0	17,5	17,6	17,6
9	HOCHSCHULEN	-	-	-	-	-	-	-
10	SONSTIGES UNTERRICHTSWESEN	0,4	0,4	0,4	0,5	0,6	0,6	0,6
11	GESUNDHEITSWESEN	6,7	7,3	7,4	7,5	6,6	6,9	6,9
12	ANSTALTEN UND EINRICHTUNGEN DES GESUNDHEITSWESENS	6,5	7,2	7,3	7,5	6,5	6,8	6,8
13	SONSTIGES GESUNDHEITSWESEN	0,2	0,1	0,1	0,1	0,1	0,1	0,1
14	SOZIALE SICHERUNG	1,8	1,6	1,4	1,3	1,6	1,8	1,8
15	SOZIALVERSICHERUNG UND -HILFE	-	-	-	-	-	0,0	0,0
16	KRANKHEIT UND MUTTERSCHUTZ	-	-	-	-	-	-	-
17	ALTER, INVALIDITAET, HINTERBLIEBENE	-	-	-	-	-	-	-
18	ARBEITSLOSIGKEIT	-	-	-	-	-	-	-
19	FAMILIE	-	-	-	-	-	-	-
20	SONSTIGE SOZIALE HILFSSMASSNAHMEN	-	-	-	-	-	0,0	0,0
21	SOZIALE HILFSSWERKE	1,8	1,6	1,4	1,3	1,6	1,8	1,8
22	WOHNUNGSWESEN, STADT- UND LANDESPLANUNG, GEMEINSCHAFTSDIENSTE	26,4	25,9	27,5	29,3	29,5	28,7	28,7
23	WOHNUNGSWESEN	-	-	-	-	0,1	0,0	0,0
24	STADT- UND LANDESPLANUNG	3,3	3,2	3,4	4,2	3,9	3,8	3,8
25	GEMEINSCHAFTSDIENSTE, UMWELTSCHUTZ	23,1	22,7	24,1	25,1	25,4	24,9	24,9
26	ERHOLUNG UND KULTUR	8,8	8,2	8,1	8,2	8,9	9,5	9,5
27	ENERGIEGEWINNUNG UND -VERSORGUNG	-	-	-	-	-	-	-
28	LAND- UND FORSTWIRTSCHAFT, FISCHEREI	0,8	0,9	1,0	0,9	0,8	0,6	0,6
29	WARENPRODUZIERENDES GEWERBE (OHNE WASSER- UND ENERGIEGEWINNUNG UND -VERSORGUNG)	-	-	-	-	-	-	-
30	VERKEHR UND NACHRICHTENUEBERMITTLUNG	24,5	27,0	27,4	27,1	26,3	25,4	25,4
31	SONSTIGE WIRTSCHAFTSFOERDERUNG, -ORDNUNG UND -AUFSICHT	1,6	1,4	1,4	1,6	2,3	2,2	2,2
32	SONSTIGE AUSGABEN	-	-	-	-	-	-	-
33	SCHULDENDIENSTE (ZINSAUSGABEN)	-	-	-	-	-	-	-
34	UEBERTRAGUNGEN INNERHALB DES STAATES	-	-	-	-	-	-	-
35	INSGESAMT	100	100	100	100	100	100	100

1) BRUTTOINVESTITIONEN IN ZEITLICHER ABGRENZUNG DER GELEISTETEN ZAHLUNGEN.

2) VORLAEUFIGES ERGEBNIS.

27 BRUTTOINVESTITIONEN 1) DES STAATES NACH AUFGABENBEREICHEN
27.6 SOZIALVERSICHERUNG

LFD. NR.)	GEGENSTAND DER NACHWEISUNG	1970	1971	1972	1973	1974	1975	1976
1	UNTERRICHTSWESEN.....	-	-	-	-	-	-	-
2	SCHULEN UND VORSCHULISCHE ERZIEHUNG.....	-	-	-	-	-	-	-
3	HOCHSCHULEN.....	-	-	-	-	-	-	-
4	SONSTIGES UNTERRICHTSWESEN.....	-	-	-	-	-	-	-
5	SOZIALE SICHERUNG.....	130	170	190	240	360	350	330
6	SOZIALVERSICHERUNG UND -HILFE	130	170	190	240	360	350	330
7	KRANKHEIT UND MUTTERSCHUTZ
8	ALTER, INVALIDITAET, HINTERBLIEBENE
9	ARBEITSLOSIGKEIT
10	FAMILIE
11	SONSTIGE SOZIALE HILFSSMASSNAHMEN
12	SOZIALE HILFSWERKE	-	-	-	-	-	-	-
13	SONSTIGE WIRTSCHAFTSFOERDERUNG, -ORDNUNG UND							
14	-AUFSICHT	-	-	-	-	-	-	-
15	INSGESAMT	270	360	400	520	770	790	700

ANTEILE IN %

1	UNTERRICHTSWESEN.....	-	-	-	-	-	-	-
2	SCHULEN UND VORSCHULISCHE ERZIEHUNG.....	-	-	-	-	-	-	-
3	HOCHSCHULEN.....	-	-	-	-	-	-	-
4	SONSTIGES UNTERRICHTSWESEN.....	-	-	-	-	-	-	-
5	SOZIALE SICHERUNG.....	48.1	47.2	47.5	46.2	46.8	44.3	47.1
6	SOZIALVERSICHERUNG UND -HILFE	48.1	47.2	47.5	46.2	46.8	44.3	47.1
7	KRANKHEIT UND MUTTERSCHUTZ
8	ALTER, INVALIDITAET, HINTERBLIEBENE
9	ARBEITSLOSIGKEIT
10	FAMILIE
11	SONSTIGE SOZIALE HILFSSMASSNAHMEN
12	SOZIALE HILFSWERKE	-	-	-	-	-	-	-
13	SONSTIGE WIRTSCHAFTSFOERDERUNG, -ORDNUNG UND							
14	-AUFSICHT	-	-	-	-	-	-	-
15	INSGESAMT	100	100	100	100	100	100	100

LFD. NR.)	GEGENSTAND DER NACHWEISUNG	1977	1978	1979	1980	1981 2)	1982 2)
1	UNTERRICHTSWESEN.....	-	-	-	-	-	-
2	SCHULEN UND VORSCHULISCHE ERZIEHUNG.....	-	-	-	-	-	-
3	HOCHSCHULEN.....	-	-	-	-	-	-
4	SONSTIGES UNTERRICHTSWESEN.....	-	-	-	-	-	-
5	SOZIALE SICHERUNG.....	320	300	320	360	540	580
6	SOZIALVERSICHERUNG UND -HILFE	320	300	320	360	540	580
7	KRANKHEIT UND MUTTERSCHUTZ	90	190	200
8	ALTER, INVALIDITAET, HINTERBLIEBENE	110	140	190
9	ARBEITSLOSIGKEIT	160	180	170
10	FAMILIE	-	-	-
11	SONSTIGE SOZIALE HILFSSMASSNAHMEN	-	30	20
12	SOZIALE HILFSWERKE	-	-	-	-	-	-
13	SONSTIGE WIRTSCHAFTSFOERDERUNG, -ORDNUNG UND						
14	-AUFSICHT	-	-	-	-	-	-
15	INSGESAMT	770	680	750	790	1200	1300

ANTEILE IN %

1	UNTERRICHTSWESEN.....	-	-	-	-	-	-
2	SCHULEN UND VORSCHULISCHE ERZIEHUNG.....	-	-	-	-	-	-
3	HOCHSCHULEN.....	-	-	-	-	-	-
4	SONSTIGES UNTERRICHTSWESEN.....	-	-	-	-	-	-
5	SOZIALE SICHERUNG.....	41.6	44.1	42.7	45.6	45.0	44.6
6	SOZIALVERSICHERUNG UND -HILFE	41.6	44.1	42.7	45.6	45.0	44.6
7	KRANKHEIT UND MUTTERSCHUTZ	11.4	15.8	15.4
8	ALTER, INVALIDITAET, HINTERBLIEBENE	13.9	11.7	14.6
9	ARBEITSLOSIGKEIT	20.3	15.0	13.1
10	FAMILIE	-	-	-
11	SONSTIGE SOZIALE HILFSSMASSNAHMEN	-	2.5	1.5
12	SOZIALE HILFSWERKE	-	-	-	-	-	-
13	SONSTIGE WIRTSCHAFTSFOERDERUNG, -ORDNUNG UND						
14	-AUFSICHT	-	-	-	-	-	-
15	INSGESAMT	100	100	100	100	100	100

1) BRUTTOINVESTITIONEN IN ZEITLICHER ABGRENZUNG DER GELEISTETEN ZAHLUNGEN.

2) VORLAEUFIGES ERGEBNIS.

28 EINKÜHMEN UND AUSGABEN SOWIE FINANZIERUNGSSALDO DER SOZIALVERSICHERUNG NACH SOZIALVERSICHERUNGSTRÄGERN

28.1 RENTENVERSICHERUNG DER ARBEITER

JAHR 2)	EINKÜHMEN 1)				AUSGABEN 1)					FINANZIE- RUNGS- SALDO
	INSGESAMT	DARUNTER			INSGESAMT	DARUNTER				
		T/T- SACHLICHE SOZIAL- LEITRAEGE	UEBER- TRAGUNGEN VON GELIETS- KOERPER- SCHAFTEN	UEBER- TRAGUNGEN ZWISCHEN SOZIAL- VERSICHE- RUNGS- TRAEGERN		SOZIALE LEISTUNGEN 3)	STAATSVBRACH		UEBER- TRAGUNGEN ZWISCHEN SOZIAL- VERSICHE- RUNGS- TRAEGERN	
							ZUSAMMEN	DARUNTER SOZIALE SACH- LEISTUNGEN		

MILL. DM

1960	12950	8870	3500	80	12430	10690	830	450	800	520
1961	14710	9930	4040	90	13540	11700	900	480	820	1170
1962	15770	11180	3920	90	15180	12600	1030	540	1420	590
1963	17040	11940	4210	50	16350	13610	1140	570	1460	690
1964	18600	13220	4610	60	16900	14510	1190	570	1050	1900
1965	20600	14600	4970	70	20090	16330	1470	800	2170	510
1966	21940	15510	5330	90	22220	18230	1600	880	2280	-280
1967	21910	15170	5610	100	25420	21220	1670	810	2510	-3510
1968	24170	17230	6010	110	27380	22750	1680	930	2880	-3210
1969	27620	20520	6200	130	29140	25080	1860	990	2130	-1520
1970	32970	25740	6360	130	32090	27970	2040	1260	2010	880
1971	36820	29130	6730	140	35350	30870	2300	1440	2100	1470
1972	40730	31620	7950	140	41060	36000	2620	1670	2350	-330
1973	47230	36820	8880	160	47220	41290	3060	1930	2750	60
1974	52660	39130	9860	230	54850	48280	3360	2020	2980	-2190
1975	62210	39560	10940	10250	62250	55510	3230	1890	3090	-40
1976	70330	42580	12210	13440	69880	62910	3070	1710	3270	150
1977	73450	45450	13340	13350	74630	67550	3120	1700	3080	-1180
1978	75230	46880	14440	11110	74830	68170	3170	1710	2550	400
1979	77190	53180	15330	7660	77200	70850	3270	1750	2510	-10
1980	80310	57340	16100	5640	80400	73880	3590	1890	2470	-90
1981	84290	61740	14300	6970	84090	77070	3770	2090	2900	200
1982	89060	61790	18130	8070	88960	81600	3810	2100	3280	100
1983	87760	59920	18270	8750	89990	82890	3500	1710	3250	-2230

VERÄNDERUNG GEGENUEBER DEM VORJAHR IN %

1961	13.6	12.0	15.4	12.5	8.9	9.4	8.4	6.7	2.5	X
1962	7.2	12.6	-3.0	-	12.1	7.7	14.4	12.5	73.2	X
1963	8.1	6.8	7.4	-44.4	7.7	8.0	10.7	5.6	2.8	X
1964	10.3	10.7	9.5	20.0	3.4	6.6	4.4	-	-28.1	X
1965	9.6	10.4	7.8	16.7	18.9	12.5	23.5	40.4	106.7	X
1966	6.5	6.2	7.2	28.6	10.6	11.6	8.8	10.0	5.1	X
1967	-0.1	-2.2	5.3	11.1	14.4	16.4	-	-8.0	10.1	X
1968	10.3	13.6	7.1	10.0	7.7	7.2	5.0	14.8	14.7	X
1969	14.3	19.1	3.2	18.2	6.4	10.2	10.7	6.5	-26.0	X
1970	19.4	25.4	2.6	-	10.1	11.5	9.7	27.3	-5.6	X
1971	11.7	13.2	5.8	7.7	10.2	10.4	12.7	14.3	4.5	X
1972	10.6	8.5	16.1	-	16.2	16.6	13.9	16.0	11.9	X
1973	16.1	16.4	11.7	14.3	15.0	14.7	16.8	15.6	17.0	X
1974	11.4	6.3	11.0	1356.3	16.2	16.9	9.8	4.7	8.4	X
1975	18.1	1.1	11.0	339.9	13.5	15.0	-3.9	-6.4	3.7	X
1976	12.6	7.6	11.0	31.1	12.3	13.3	-5.0	-9.5	5.8	X
1977	4.9	6.7	9.3	-0.7	6.8	7.4	1.6	-0.6	-5.8	X
1978	2.4	7.1	8.2	-16.8	0.3	0.9	1.6	0.6	-17.2	X
1979	2.6	9.2	6.2	-31.1	3.2	3.9	3.2	2.3	-1.6	X
1980	4.0	7.8	5.0	-26.4	4.1	4.3	9.8	8.0	-1.6	X
1981	5.3	7.7	-11.2	23.6	4.6	4.3	5.0	10.6	17.4	X
1982	5.7	0.1	26.8	15.8	5.8	5.9	1.1	0.5	13.1	X
1983	-1.5	-3.0	0.6	8.4	1.2	1.6	-8.1	-18.6	-0.9	X

JAHRESDURCHSCHNITTliche VERÄNDERUNG IN %

1960/83	8.7	8.7	7.4	22.6	9.0	9.3	6.5	6.0	6.3	X
1960/70	9.8	11.2	6.2	5.0	9.9	10.1	9.4	10.8	9.7	X
1970/80	9.3	8.3	9.7	45.8	9.6	10.2	5.8	4.1	2.1	X
1960/65	9.7	10.5	7.3	-2.6	10.1	8.8	12.1	12.2	22.1	X
1965/70	9.9	12.0	5.1	13.2	9.8	11.4	6.8	9.5	-1.5	X
1970/75	13.5	9.0	11.5	139.5	14.2	14.7	9.6	8.4	9.0	X
1975/80	5.2	7.7	8.0	-11.3	5.3	5.9	2.1	-	-4.4	X
1980/83	3.0	1.5	4.3	15.8	3.8	3.9	-0.8	-3.3	9.6	X

1960 = 100

1965	159	165	142	88	162	153	177	178	271	X
1970	255	290	162	163	258	262	246	280	251	X
1971	284	326	192	175	284	289	277	320	263	X
1972	315	356	227	175	330	337	316	371	294	X
1973	365	415	254	260	380	386	369	429	344	X
1974	407	441	282	2913	441	452	405	449	372	X
1975	460	446	313	12813	501	519	389	420	386	X
1976	541	480	349	16800	562	588	373	380	409	X
1977	567	512	331	16688	600	632	376	378	385	X
1978	581	549	413	13888	602	638	382	380	319	X
1979	596	600	436	9575	621	663	394	389	314	X
1980	620	646	462	7050	647	691	433	420	309	X
1981	651	696	409	8713	677	721	454	464	363	X
1982	683	697	518	10088	716	763	459	467	410	X
1983	674	676	522	10938	724	775	422	380	406	X

1) IN DER ABGRENZUNG DER VOLKSWIRTSCHAFTLICHEN GESAMTRECHNUNGEN, OHNE VORGAENGE DER FINANZIERUNGSRECHNUNG.

2) AB 1981 VORLÄUFIGES ERGEBNIS.

3) EINSCHL. PENSIONEN UND BEIHILFEN FÜR BEDIENTESTE DER RENTENVERSICHERUNG DER ARBEITER UND EINSCHL. SOZIALER LEISTUNGEN AN DIE ÜBRIGE WELT.

28 EINNAHMEN UND AUSGABEN SOWIE FINANZIERUNGSSALDO DER SOZIALVERSICHERUNG NACH SOZIALVERSICHERUNGSTRAEGERN
23.2 RENTENVERSIKERUNG DER ANGESTELLTEN

JAHR 2)	EINNAHMEN 1)				AUSGABEN 1)				FINANZIERUNGS- SALDO	
	INSGESAMT	DARUNTER			INSGESAMT	DARUNTER				
		TAT- SACHLICHE SOZIAL- BEITRAEGE	UEBER- TRAGUNGEN VON GEBIETS- KOERPER- SCHAFTEN	UEBER- TRAGUNGEN ZWISCHEN SOZIAL- VERSICHERUNGS- TRAEGERN		SOZIALE LEISTUNGEN 3)	STAATSVVERBRAUCH			UEBER- TRAGUNGEN ZWISCHEN SOZIAL- VERSICHERUNGS- TRAEGERN
							ZUSAMMEN	DARUNTER SOZIALE SACH- LEISTUNGEN		
MILL. DM										
1960	6290	4560	970	490	5760	5330	280	150	120	530
1961	8740	5320	2640	490	6330	5890	320	160	120	2410
1962	8020	5760	920	970	6790	6260	360	170	140	1230
1963	8740	6280	1030	980	7720	7190	390	180	110	1020
1964	8980	6900	1090	510	8550	7990	420	180	120	430
1965	11240	7930	1200	1580	9710	8990	540	260	150	1530
1966	12400	8800	1330	1610	10880	10070	610	330	180	1520
1967	13290	9530	1360	1670	12690	11800	650	350	210	600
1968	14720	11390	840	1700	13600	12450	770	410	340	1120
1969	15820	13360	900	850	14860	13610	830	450	360	960
1970	19190	16640	940	670	16490	15220	890	540	340	2700
1971	22400	19550	1110	660	18200	16750	1020	650	360	4260
1972	27200	22360	1910	690	21350	19550	1260	760	420	5850
1973	33560	27280	2110	760	24450	22380	1480	910	500	9110
1974	37510	31230	2390	790	31350	26420	2030	1190	2710	6160
1975	41690	34410	2710	800	43370	30620	1950	1160	10650	-1680
1976	44590	37160	2880	820	51440	35480	1820	990	13880	-6850
1977	46680	40240	3350	440	56340	40310	1930	1060	13850	-9660
1978	53120	44560	3650	60	56870	43060	2060	1150	11590	-6750
1979	55030	49070	4370	70	55900	45790	2190	1230	7880	-900
1980	59780	52880	4710	120	57260	48870	2490	1370	5820	2520
1981	64800	58310	4440	160	61930	51980	2480	1440	7390	2870
1982	66670	59990	5430	100	67470	56180	2500	1430	8680	-800
1983	67780	61420	5490	90	70040	58280	2290	1180	9390	-2260
VERAENDERUNG GEGENUEBER DEM VORJAHR IN %										
1961	39.0	16.7	172.2	-	9.9	10.5	14.3	6.7	-	X
1962	-8.2	8.3	-65.2	98.0	7.3	6.3	12.5	6.3	16.7	X
1963	9.0	9.0	12.0	1.0	13.7	14.9	8.3	5.9	-21.4	X
1964	2.7	9.9	5.8	-48.0	10.8	11.1	7.7	-	9.1	X
1965	25.2	14.9	10.1	209.8	13.6	12.5	28.6	44.4	25.0	X
1966	10.3	11.0	10.8	1.9	12.0	12.0	13.0	26.9	20.0	X
1967	7.2	8.3	2.3	3.7	16.6	17.2	6.6	6.1	16.7	X
1968	10.8	19.5	-38.2	1.8	7.2	5.5	18.5	17.1	61.9	X
1969	7.5	17.3	7.1	-50.0	9.3	9.3	7.8	9.8	5.9	X
1970	21.3	24.6	4.4	-21.2	11.0	11.8	7.2	20.0	-5.6	X
1971	17.0	17.5	18.1	-1.5	10.4	10.1	14.6	20.4	5.9	X
1972	21.1	14.4	72.1	4.5	17.3	16.7	23.5	16.9	16.7	X
1973	23.4	22.0	10.5	10.1	14.5	14.5	17.5	19.7	19.0	X
1974	11.3	14.5	13.3	3.9	28.2	18.1	37.2	30.8	442.0	X
1975	11.1	10.2	13.4	1.3	38.3	15.9	-3.9	-2.5	293.0	X
1976	7.0	8.0	6.3	2.5	18.6	15.9	-6.7	-14.7	30.3	X
1977	4.7	6.3	16.3	-46.3	9.5	13.6	6.0	7.1	-0.2	X
1978	7.4	10.7	9.0	-86.4	0.9	6.8	6.7	8.5	-16.3	X
1979	9.7	10.1	19.7	16.7	-1.7	6.3	6.3	7.0	-32.0	X
1980	8.7	7.8	7.8	71.4	2.4	6.7	13.7	11.4	-26.1	X
1981	3.4	10.3	-5.7	33.3	8.2	6.4	-0.4	5.1	27.0	X
1982	2.9	2.9	22.3	-37.5	8.9	8.1	0.8	-0.7	17.5	X
1983	1.7	2.4	1.1	-10.0	3.8	3.7	-8.4	-17.5	8.2	X
JAHRESDURCHSCHNITTliche VERAENDERUNG IN %										
1960/83	11.9	12.0	7.8	-7.1	11.5	11.0	9.6	9.4	20.9	X
1960/70	11.8	13.8	-0.3	3.2	11.1	11.1	12.3	13.7	11.0	X
1970/80	12.0	12.3	17.5	-15.8	13.3	12.4	10.8	9.8	32.8	X
1960/65	12.3	11.7	4.3	26.4	11.0	11.0	14.0	11.6	4.6	X
1965/70	11.3	16.0	-4.8	-15.8	11.2	11.1	10.5	15.7	97.8	X
1970/75	16.8	15.6	23.6	3.6	21.3	15.0	17.0	16.5	99.1	X
1975/80	7.5	9.0	11.7	-31.6	5.7	9.8	5.0	3.4	-11.4	X
1980/83	4.3	5.1	5.2	-9.1	6.9	6.0	-2.8	-4.9	17.3	X
1960 = 100										
1965	179	174	124	322	169	169	193	173	125	X
1970	305	365	97	137	286	286	318	360	283	X
1971	357	429	114	135	316	314	364	433	300	X
1972	432	490	197	141	371	367	450	507	350	X
1973	534	598	218	155	424	420	529	607	417	X
1974	596	685	246	161	544	496	725	793	2258	X
1975	663	755	279	163	753	574	696	773	8875	X
1976	739	815	297	167	893	666	650	660	11567	X
1977	742	882	345	90	978	756	689	707	11542	X
1978	797	977	376	12	987	808	736	767	9658	X
1979	874	1076	451	14	970	859	782	820	6567	X
1980	950	1160	435	24	994	917	889	913	4850	X
1981	1030	1279	458	33	1075	975	886	940	6158	X
1982	1060	1316	560	20	1171	1054	893	953	7233	X
1983	1076	1347	566	18	1216	1093	818	787	7825	X

1) IN DER ABGRENZUNG DER VOLKSWIRTSCHAFTLICHEN GESAMTRECHNUNGEN, OHNE VORAUSSETZUNG DER FINANZIERUNGSRECHNUNG.
2) AB 1961 VORLAUFERISCHES ERGEBNIS.

3) EINSCHL. PENSIONEN UND BEIHALFEN FUER BEDIENTESTE DER RENTENVERSICHERUNG DER ARBEITER UND EINSCHL. SOZIALER LEISTUNGEN AN DIE UERRIGE WELT.

28 EINKÜHNNEN UND AUSGABEN SOWIE FINANZIERUNGSSALDO DER SOZIALVERSICHERUNG NACH SOZIALVERSICHERUNGSTRÄGERN
28.3 KNAPPSCHAFTLICHE RENTENVERSICHERUNG

JAHR 2)	EINKÜHNNEN 1)				AUSGABEN 1)					FINANZIERUNGS-SALDO
	INSGESAMT	DARUNTER			INSGESAMT	DARUNTER				
		TAT- SACHLICHE SOZIAL- ULTRAEÜE	UEER- TRAGUNGEN VON GEBILTS- KÖERPER- SCHAFTEN	UEER- TRAGUNGEN ZWISCHEN SOZIAL- VERSICHER- RUNGS- TRAEGERN		SOZIALE LEISTUNGEN 3)	STAATSVERBRAUCH		UEER- TRAGUNGEN ZWISCHEN SOZIAL- VERSICHER- RUNGS- TRAEGERN	
							ZUSAMMEN	DARUNTER SOZIALE LEISTUNGEN		

MILL. DM

1960	2660	1020	1220	380	2660	2560	70	30	30	-
1961	2960	1080	1420	410	2860	2730	80	30	50	100
1962	3130	1080	1500	440	3080	2930	80	30	60	50
1963	3360	1110	1710	490	3310	3130	110	30	70	50
1964	3700	970	2140	550	3670	3480	110	30	80	30
1965	4310	1030	2320	620	4030	3830	100	30	100	-20
1966	4360	970	2660	690	4440	4200	120	40	120	-80
1967	4930	860	3170	860	4860	4620	110	30	130	70
1968	5380	850	3160	1320	5230	4960	120	40	150	150
1969	5780	1030	3310	1400	5780	5480	130	50	170	-
1970	6130	1230	3400	1430	6130	5840	120	50	170	-30
1971	6570	1350	3650	1520	6500	6250	60	50	190	70
1972	7290	1350	4120	1770	7290	6940	150	60	200	-
1973	7980	1420	4390	2110	7970	7580	170	70	210	10
1974	8930	1610	4880	2360	8990	8470	230	80	240	-60
1975	9630	1750	5290	2550	9870	9330	220	80	260	-240
1976	11320	1830	6390	2740	10980	10240	220	80	290	40
1977	11860	1910	6940	2950	11930	11160	220	80	320	-70
1978	12400	1980	7620	2740	12420	11670	200	70	330	-20
1979	12680	2110	7820	2690	12700	12070	250	70	360	-20
1980	13140	2310	8130	2640	13340	12720	250	80	350	-200
1981	13930	2540	8550	2780	13970	13290	270	100	390	-40
1982	14580	2570	8590	3340	14760	13970	270	70	390	-180
1983	14710	2510	8800	3340	14860	14170	260	70	400	-150

VERÄNDERUNG GEGENUEBER DEM VORJAHR IN %

1961	11.3	5.9	16.4	7.9	7.5	6.6	14.3	-	66.7	X
1962	5.7	-	9.9	7.3	7.7	7.3	-	-	20.0	X
1963	7.3	2.8	9.6	11.4	7.5	6.8	37.5	-	16.7	X
1964	10.1	-12.6	25.1	12.2	10.9	11.2	-	-	14.3	X
1965	8.4	6.2	8.4	12.7	9.8	10.1	-9.1	-	25.0	X
1966	8.7	-5.8	14.7	11.3	10.2	9.7	20.0	33.3	20.0	X
1967	13.1	-11.3	19.2	24.6	9.5	10.0	-8.3	-25.0	8.3	X
1968	9.1	-1.2	-0.3	53.5	7.6	7.4	9.1	33.3	15.4	X
1969	7.4	21.2	4.7	6.1	10.5	10.5	8.3	25.0	13.3	X
1970	5.5	19.4	2.7	2.1	6.1	6.6	-7.7	-	-	X
1971	7.7	9.8	7.4	6.3	6.0	7.0	-50.0	-	11.8	X
1972	11.1	-	12.9	16.4	12.2	11.0	150.0	20.0	5.3	X
1973	9.5	5.2	6.6	19.2	9.3	9.2	13.3	16.7	5.0	X
1974	11.9	13.4	11.2	11.8	12.8	11.7	35.3	14.3	14.3	X
1975	7.8	6.7	8.4	8.1	9.8	9.8	-4.3	-	8.3	X
1976	14.4	4.6	20.8	7.5	11.2	10.1	-	-	11.5	X
1977	7.6	4.4	8.6	7.7	8.7	9.0	-	-	10.3	X
1978	4.6	3.7	9.8	-7.1	4.1	4.6	-9.1	-12.5	3.1	X
1979	2.3	6.6	2.6	-1.8	2.3	3.4	25.0	-	9.1	X
1980	3.6	9.5	4.0	-1.9	5.0	5.4	-	14.3	-2.8	X
1981	6.3	10.0	5.2	5.3	4.7	4.5	8.0	25.0	11.4	X
1982	4.7	1.2	0.5	20.1	5.7	5.1	-	-30.0	-	X
1983	0.9	-2.3	2.4	-	0.7	1.4	-3.7	-	2.6	X

JAHRSDURCHSCHNITTLLICHE VERÄNDERUNG IN %

1960/83	7.7	4.0	9.0	9.9	7.8	7.7	5.9	3.8	11.9	X
1960/70	8.7	1.9	13.3	14.2	8.7	8.6	5.5	5.2	18.9	X
1970/80	8.0	6.5	9.1	6.3	8.1	8.1	7.6	4.8	7.5	X
1960/65	8.6	0.2	13.7	10.3	8.7	8.4	7.4	-	27.2	X
1965/70	8.8	3.6	7.9	18.2	8.8	8.8	3.7	10.8	11.2	X
1970/75	9.0	7.3	9.2	12.3	10.0	9.8	12.9	9.9	8.9	X
1975/80	6.4	5.7	9.0	0.7	6.2	6.5	2.6	-	6.1	X
1980/83	3.8	2.8	2.7	8.2	3.7	3.7	1.3	-4.4	4.6	X

1960 = 100

1965	151	101	190	163	152	150	143	100	333	X
1970	229	121	279	376	230	228	171	167	567	X
1971	247	132	299	400	244	244	86	167	633	X
1972	274	132	333	466	274	271	214	200	667	X
1973	300	139	360	555	300	296	243	233	700	X
1974	336	158	430	621	338	331	329	267	800	X
1975	362	172	434	671	371	363	314	267	867	X
1976	414	179	524	721	413	400	314	267	967	X
1977	446	187	567	776	448	436	314	267	1067	X
1978	466	194	625	721	467	456	286	233	1100	X
1979	477	207	641	708	477	471	357	233	1200	X
1980	494	226	666	695	502	497	357	267	1167	X
1981	524	249	701	732	525	519	386	333	1300	X
1982	546	252	704	879	555	546	386	233	1300	X
1983	553	246	721	879	559	554	371	233	1333	X

1) IN DER ANGRENZUNG DER VOLKSWIRTSCHAFTLICHEN GESAMTRECHNUNGEN, OHNE VORLAGE DER FINANZIERUNGSRECHNUNG.
2) AB 1981 VORKLÄRIGES ERGEBNIS.

3) EINSCHL. PENSIONEN UND BEIHLIFEN FÜR BEDIENTESTE DER RENTENVERSICHERUNG DER ARBEITER UND EINSCHL. SOZIALER LEISTUNGEN AN DIE ÜBRIGE WELT.

28 EINNAHMEN UND AUSGABEN SOWIE FINANZIERUNGSSALDO DER SOZIALVERSICHERUNG NACH SOZIALVERSICHERUNGSTRÄGERN

28.4 ZUSATZVERSÖRGUNG IM ÖFFENTLICHEN DIENST

JAHR 2)	EINNÄHMEN 1)				AUSGABEN 1)				FINANZIERUNGS- SALDO	
	INSGESAMT	DARUNTER			INSGESAMT	DARUNTER				
		TAT- SÄCHLICHE SOZIAL- BEITRÄGE	UEBER- TRAGUNGEN VON GEBIETS- KÖRPER- SCHAFTEN	UEBER- TRAGUNGEN ZWISCHEN SOZIAL- VERSICHE- RUNGS- TRÄGERN		SOZIALE LEISTUNGEN 3)	STAATSVVERBRAUCH			UEBER- TRAGUNGEN ZWISCHEN SOZIAL- VERSICHE- RUNGS- TRÄGERN
							ZUSAMMEN	DARUNTER SOZIALE LEISTUNGEN		

MILL. DM

1960	850	640	-	-	310	290	10	-	-	540
1961	1020	740	20	-	360	340	10	-	-	660
1962	1143	840	20	-	450	420	10	-	-	690
1963	1400	950	180	-	560	480	30	-	-	900
1964	1530	1050	120	-	550	520	10	-	-	980
1965	1830	1220	190	-	690	570	10	-	-	1230
1966	2170	1360	270	-	700	620	20	-	-	1470
1967	2110	1240	240	-	760	660	20	-	-	1350
1968	2270	1340	230	-	900	830	20	-	-	1370
1969	2540	1530	240	-	960	900	20	-	-	1580
1970	2950	1840	250	-	1190	1120	20	-	-	1760
1971	3710	2240	470	-	1470	1430	20	-	-	2240
1972	3800	2500	110	-	1730	1710	20	-	-	2130
1973	4220	2750	220	-	1860	1850	-	-	-	2360
1974	4630	2900	310	-	2650	2390	220	-	-	1980
1975	4840	3120	320	-	2860	2630	230	-	-	1980
1976	5160	3370	340	-	3260	2960	280	-	-	1900
1977	5310	3400	420	-	3540	3250	290	-	-	1770
1978	5560	3540	420	-	3860	3570	290	-	-	1700
1979	6920	3950	430	-	4810	4510	300	-	-	2110
1980	7660	4590	730	-	5480	5290	190	-	-	2400
1981	8630	5100	750	-	6620	6290	250	-	-	2010
1982	9020	5600	760	-	7170	6870	250	-	-	1850
1983	9150	5740	830	-	7880	7460	290	-	-	1270

VERÄNDERUNG GEGENUEBER DEM VORJAHR IN %

1961	20.0	15.6	-	-	16.1	17.2	-	-	-	X
1962	11.8	13.5	-	-	25.0	23.5	-	-	-	X
1963	28.1	13.1	300.0	-	24.4	14.3	200.0	-	-	X
1964	4.8	10.5	-33.3	-	-1.8	8.3	-66.7	-	-	X
1965	19.6	16.2	58.3	-	9.1	9.6	-	-	-	X
1966	18.6	11.5	42.1	-	16.7	8.8	100.0	-	-	X
1967	-2.8	-8.8	-11.1	-	8.6	6.5	-	-	-	X
1968	7.6	8.1	-4.2	-	18.4	25.8	-	-	-	X
1969	11.9	14.2	4.3	-	6.7	8.4	-	-	-	X
1970	16.1	20.3	4.2	-	24.0	24.4	-	-	-	X
1971	25.8	21.7	88.0	-	23.5	27.7	-	-	-	X
1972	4.0	11.6	-76.6	-	17.7	19.6	-	-	-	X
1973	9.3	10.0	100.0	-	7.5	8.2	-100.0	-	-	X
1974	9.7	5.5	40.9	-	42.5	29.2	-	-	-	X
1975	4.5	7.6	3.2	-	7.9	10.0	4.5	-	-	X
1976	6.6	8.0	6.3	-	14.0	12.5	21.7	-	-	X
1977	2.9	0.9	23.5	-	8.6	9.8	3.6	-	-	X
1978	4.7	4.1	-	-	9.0	9.8	-	-	-	X
1979	24.5	11.6	2.4	-	24.6	26.3	3.4	-	-	X
1980	13.9	16.2	69.8	-	13.9	17.3	-36.7	-	-	X
1981	9.5	11.1	2.7	-	20.8	18.9	31.6	-	-	X
1982	4.5	9.8	1.3	-	8.3	9.2	-	-	-	X
1983	1.4	2.5	9.2	-	9.9	8.6	16.0	-	-	X

JAHRESDURCHSCHNITTliche VERÄNDERUNG IN %

1960/83	10.9	10.0	X	-	15.1	15.2	15.8	-	-	X
1960/70	13.3	11.1	X	-	14.4	14.5	7.2	-	-	X
1970/80	10.3	9.6	11.3	-	16.5	16.8	25.2	-	-	X
1960/65	16.6	13.8	X	-	14.1	14.5	-	-	-	X
1965/70	10.0	8.6	5.6	-	14.7	14.5	14.9	-	-	X
1970/75	10.4	11.1	5.1	-	19.2	18.6	63.0	-	-	X
1975/80	13.2	8.0	17.9	-	13.9	15.0	-3.7	-	-	X
1980/83	5.1	7.7	4.4	-	12.9	12.1	15.1	-	-	X

1960 = 100

1965	215	191	X	-	194	197	100	-	-	X
1970	347	288	X	-	384	386	200	-	-	X
1971	436	350	X	-	474	493	200	-	-	X
1972	454	391	X	-	558	590	200	-	-	X
1973	496	430	X	-	600	638	-	-	-	X
1974	545	453	X	-	855	824	2200	-	-	X
1975	569	488	X	-	923	907	2300	-	-	X
1976	607	527	X	-	1052	1021	2800	-	-	X
1977	625	531	X	-	1142	1121	2900	-	-	X
1978	654	553	X	-	1245	1231	2900	-	-	X
1979	814	617	X	-	1552	1555	3000	-	-	X
1980	927	717	X	-	1768	1824	1900	-	-	X
1981	1015	797	X	-	2135	2169	2500	-	-	X
1982	1061	875	X	-	2313	2369	2500	-	-	X
1983	1076	897	X	-	2542	2572	2900	-	-	X

1) IN DER ABGRENZUNG DER VOLKSWIRTSCHAFTLICHEN GESAMTRECHNUNGEN, OHNE VORGABE DER FINANZIERUNGSSCHREIBUNG.

2) AB 1981 VORLAUFIGES ERGEBNIS.

3) EINSCHL. PENSIONEN UND BEIHILFEN FUER BEDIENTESTE DER PENTENVERSICHERUNG DER ARBEITER UND EINSCHL. SOZIALER LEISTUNGEN AN DIE UEBRIGE WELT.

28 EINNAHMEN UND AUSGABEN SOWIE FINANZIERUNGSSALDO DER SOZIALVERSICHERUNG NACH SOZIALVERSICHERUNGSTRÄGERN
28.5 LANDWIRTSCHAFTLICHE ALTERSKASSEN

JAHR 2)	EINKÄHMEN 1)				AUSGABEN 1)					FINANZIE- RUNGS- SALDO
	INSGESAMT	DARUNTER			INSGESAMT	SOZIALE LEISTUNGEN 3)	DARUNTER			
		TAT- SACHLICHE SOZIAL- LEISTUNGEN	UEBER- TRAGUNGEN VON GEBIETS- KOERPER- SCHAFTEN	UEBER- TRAGUNGEN ZWISCHEN SOZIAL- VERSICHERUNGS- TRAEGERN			STAATSVORBRUCH	DARUNTER SOZIALE SACH- LEISTUNGEN	UEBER- TRAGUNGEN ZWISCHEN SOZIAL- VERSICHERUNGS- TRAEGERN	

MILL. DM

1960	180	110	70	-	180	180	-	-	-	-
1961	170	110	60	-	190	180	10	-	-	-20
1962	190	120	70	-	170	170	-	-	-	20
1963	260	120	160	-	280	260	20	-	-	-
1964	330	120	210	-	340	320	20	-	-	-10
1965	520	130	390	-	500	480	20	-	-	20
1966	670	170	500	-	640	630	10	-	-	30
1967	710	210	500	-	690	670	20	10	-	20
1968	730	200	530	-	710	690	20	10	-	20
1969	850	210	640	-	830	790	40	30	-	20
1970	930	260	640	-	880	830	50	20	-	20
1971	970	260	710	-	950	880	70	30	-	20
1972	1130	280	850	-	1120	1010	110	60	-	10
1973	1490	320	1170	-	1460	1320	140	100	-	30
1974	1680	360	1320	-	1680	1480	200	130	-	-
1975	1920	430	1490	-	1870	1660	210	150	-	50
1976	2080	450	1630	-	2070	1860	210	160	-	10
1977	2300	510	1790	-	2280	2070	210	150	-	20
1978	2500	510	1990	-	2490	2260	230	170	-	10
1979	2640	530	2110	-	2630	2380	250	200	-	10
1980	2760	550	2210	-	2780	2490	290	220	-	-20
1981	2930	580	2350	-	2890	2580	310	240	-	40
1982	3000	630	2350	-	2990	2710	280	200	-	10
1983	3270	990	2260	-	3100	2830	270	190	-	170

VERÄNDERUNG GEGENUEBER DEM VORJAHR IN %

1961	-5.6	-	-14.3	-	5.6	-	-	-	-	X
1962	11.8	9.1	16.7	-	-10.5	-5.6	-100.0	-	-	X
1963	47.4	-	128.6	-	64.7	52.9	-	-	-	X
1964	17.9	-	31.3	-	21.4	23.1	-	-	-	X
1965	57.6	8.3	85.7	-	47.1	50.0	-	-	-	X
1966	28.8	30.8	28.2	-	28.0	31.3	-50.0	-	-	X
1967	6.0	23.5	-	-	7.8	6.3	100.0	-	-	X
1968	2.8	-4.8	6.0	-	2.9	3.0	-	-	-	X
1969	16.4	5.0	20.8	-	16.9	14.5	100.0	200.0	-	X
1970	5.9	23.8	-	-	6.0	5.1	25.0	-33.3	-	X
1971	7.8	-	10.9	-	8.0	6.0	40.0	50.0	-	X
1972	16.5	7.7	19.7	-	17.9	14.8	57.1	100.0	-	X
1973	31.9	14.3	37.6	-	30.4	30.7	27.3	66.7	-	X
1974	12.8	12.5	12.8	-	15.1	12.1	42.9	30.0	-	X
1975	14.3	19.4	12.9	-	11.3	12.2	5.0	15.4	-	X
1976	8.3	4.7	9.4	-	10.7	12.0	-	6.7	-	X
1977	10.6	13.3	9.8	-	10.1	11.3	-	-6.3	-	X
1978	8.7	-	11.2	-	9.2	9.2	9.5	13.3	-	X
1979	5.6	3.9	6.0	-	5.6	5.3	8.7	17.6	-	X
1980	4.5	3.8	4.7	-	5.7	4.6	16.0	10.0	-	X
1981	6.2	5.5	5.4	-	4.0	3.6	6.9	9.1	-	X
1982	2.4	8.6	0.9	-	3.5	5.0	-9.7	-16.7	-	X
1983	9.0	57.1	-3.8	-	3.7	4.4	-3.6	-5.0	-	X

JAHRSDURCHSCHNITTliche VERÄNDERUNG IN %

1960/83	13.4	13.0	16.3	-	13.2	12.7	X	X	-	X
1960/70	17.5	9.0	24.8	-	17.2	16.5	X	X	-	X
1970/80	11.9	7.8	13.2	-	12.2	11.6	19.2	27.1	-	X
1960/65	23.6	3.4	41.0	-	22.7	21.7	X	X	-	X
1965/70	11.6	14.9	19.4	-	12.0	11.6	20.1	X	-	X
1970/75	16.4	10.6	18.4	-	16.3	14.9	33.2	49.6	-	X
1975/80	7.5	5.0	8.2	-	8.3	8.4	6.7	8.0	-	X
1980/83	5.8	21.6	0.7	-	3.7	4.4	-2.4	-4.8	-	X

1960 = 100

1965	289	118	557	-	278	267	X	X	-	X
1970	500	236	914	-	489	461	X	X	-	X
1971	539	236	1014	-	528	489	X	X	-	X
1972	624	255	1214	-	622	561	X	X	-	X
1973	628	291	1671	-	811	733	X	X	-	X
1974	933	327	1386	-	933	822	X	X	-	X
1975	1067	391	2129	-	1039	922	X	X	-	X
1976	1156	409	2329	-	1150	1033	X	X	-	X
1977	1278	464	2557	-	1267	1150	X	X	-	X
1978	1369	464	2843	-	1385	1256	X	X	-	X
1979	1467	482	3014	-	1461	1322	X	X	-	X
1980	1533	500	3157	-	1544	1383	X	X	-	X
1981	1628	527	3329	-	1606	1433	X	X	-	X
1982	1667	573	3357	-	1661	1506	X	X	-	X
1983	1817	990	3229	-	1722	1572	X	X	-	X

1) IN DER ABGRENZUNG DER VOLKSWIRTSCHAFTLICHEN GESAMTRECHNUNGEN, OHNE VORGÄNGE DER FINANZIERUNGSRÉCHNUNG.
2) AB 1981 VORLÄUFIGES ERGEBNIS.

3) EINSCHL. PENSIONEN UND BEIHILFEN FÜR BEDIENTESTE DER RENTENVERSICHERUNG DER ARBEITER UND EINSCHL. SOZIALER LEISTUNGEN AN DIE ÜBRIGE WELT.

28 EINKÜHMEN UND AUSGABEN SOWIE FINANZIERUNGSSALDO DER SOZIALVERSICHERUNG NACH SOZIALVERSICHERUNGSTRÄGERN

28.6 GESETZLICHE KRAKENVERSICHERUNG

JAHR 2)	EINNAHMEN 1)				AUSGABEN 1)					FINANZIERUNGS-SALDO
	INSGESAMT	DARUNTER			INSGESAMT	DARUNTER				
		TAT-SÄCHLICHE SOZIAL- BEITRÄGE	UEBER- TRÄGUNGEN VON GEBIETS- KÖRPER- SCHAFTEN	UEBER- TRÄGUNGEN ZWISCHEN SOZIAL- VERSICHERUNGS- TRÄGERN		STAATSV ERBRAUCH	ZUSAMMEN	DARUNTER SOZIALE SACH- LEISTUNGEN	UEBER- TRÄGUNGEN ZWISCHEN SOZIAL- VERSICHERUNGS- TRÄGERN	

MILL. DM

1960	9610	9250	170	-	9800	3150	6600	5860	-	-190
1961	11020	10610	210	-	11060	3560	7470	6570	-	-40
1962	12640	12120	180	120	12390	3950	8410	7420	-	250
1963	13800	12790	610	150	13340	4060	9250	8230	-	460
1964	14410	13360	520	230	14380	4040	10300	9180	-	30
1965	15750	15000	170	270	16240	4430	11750	10610	-	-490
1966	18490	17590	190	320	18920	4870	13960	12650	-	-430
1967	20240	19260	210	340	19900	4420	15350	13870	-	340
1968	21370	20170	360	380	21840	5020	16680	15370	-	-470
1969	23790	22510	390	420	24290	5420	18720	17340	-	-500
1970	26330	24990	350	370	25790	4030	21560	19760	-	540
1971	31410	29920	360	410	31710	4750	26720	24680	-	-300
1972	36530	34760	500	460	36900	5330	31310	29050	-	-370
1973	44560	42120	980	530	43860	5940	37630	34910	-	700
1974	51230	48420	1110	570	52420	6200	45910	42750	-	-1190
1975	60770	57980	1240	430	61840	6720	54740	51240	-	-1070
1976	70340	67240	1300	550	70750	7290	63550	59550	-	-3290
1977	74220	70750	1400	620	70150	7450	62530	59190	-	4070
1978	76290	72730	1400	580	75170	7940	67070	63520	-	1120
1979	81160	77000	1670	740	81570	8940	72400	68530	-	-410
1980	88520	83410	2400	710	90370	10620	79600	75400	-	-1850
1981	96860	90860	2590	1150	97280	10730	86120	81510	-	-420
1982	102440	96470	2580	1030	98260	10390	87410	82380	-	4180
1983	103370	97640	2330	1040	100960	10360	90150	84940	-	2410

VERÄNDERUNG GEGENUEBER DEM VORJAHR IN %

1961	14.7	14.7	23.5	-	12.9	13.0	13.2	12.1	-	X
1962	14.7	14.2	-14.3	-	12.0	11.0	12.6	12.9	-	X
1963	9.2	5.5	236.9	25.0	7.7	2.8	10.0	10.9	-	X
1964	4.4	4.5	-14.8	53.3	7.8	-0.5	11.4	11.5	-	X
1965	9.3	12.3	-67.3	17.4	12.9	9.7	14.1	15.6	-	X
1966	17.4	17.3	11.8	18.5	16.5	9.9	18.8	19.2	-	X
1967	9.5	9.5	10.5	6.3	5.2	-9.2	10.0	9.6	-	X
1968	5.6	4.7	71.4	11.8	9.7	13.6	8.7	10.8	-	X
1969	11.3	11.6	8.3	10.5	11.2	8.3	12.2	12.8	-	X
1970	10.7	11.0	-10.3	-11.9	6.2	-25.6	15.2	14.0	-	X
1971	19.3	19.7	2.9	10.8	23.0	17.9	23.9	24.9	-	X
1972	16.3	16.2	38.9	12.2	16.4	12.2	17.2	17.7	-	X
1973	22.0	21.2	96.0	15.2	18.9	11.4	20.2	20.2	-	X
1974	15.0	15.0	13.3	7.5	19.5	4.4	22.0	22.5	-	X
1975	18.6	19.7	11.7	-24.6	18.0	8.4	19.2	19.9	-	X
1976	15.7	16.0	4.8	27.9	8.4	8.5	8.8	10.0	-	X
1977	5.5	5.2	7.7	12.7	4.6	2.2	5.0	5.0	-	X
1978	2.8	2.8	-	-6.5	7.2	6.6	7.3	7.3	-	X
1979	6.4	5.9	19.3	27.6	8.5	12.6	7.9	7.9	-	X
1980	9.1	8.3	43.7	-4.1	10.8	18.8	9.9	10.0	-	X
1981	9.4	8.9	7.9	62.0	7.6	1.0	8.2	8.1	-	X
1982	5.8	6.2	-0.4	-10.4	1.0	-3.2	1.5	1.1	-	X
1983	0.9	1.2	-9.7	1.0	2.7	-0.3	3.1	3.1	-	X

JAHRESDURCHSCHNITTliche VERÄNDERUNG IN %

1960/83	11.9	10.8	12.1	X	10.7	5.3	12.0	12.3	-	X
1960/70	10.6	10.4	7.5	X	10.2	2.5	12.6	12.9	-	X
1970/80	12.9	12.8	21.2	6.7	13.4	10.2	14.0	14.3	-	X
1960/65	13.4	10.2	-	X	10.6	7.1	12.2	12.6	-	X
1965/70	10.8	10.7	15.5	6.5	9.7	-1.9	12.9	13.2	-	X
1970/75	18.2	18.3	28.8	3.1	19.1	10.8	20.5	21.0	-	X
1975/80	7.8	7.5	14.1	10.5	7.9	9.6	7.8	8.0	-	X
1980/83	5.3	5.4	-1.0	13.6	3.8	-0.8	4.2	4.1	-	X

1960 = 100

1965	164	162	100	X	166	141	178	181	-	X
1970	274	270	206	X	263	128	327	337	-	X
1971	327	323	212	X	324	151	405	421	-	X
1972	380	376	294	X	377	169	474	496	-	X
1973	464	455	576	X	448	189	570	596	-	X
1974	533	523	653	X	535	197	696	730	-	X
1975	632	627	729	X	631	213	829	874	-	X
1976	732	727	765	X	684	231	932	962	-	X
1977	772	765	824	X	716	237	947	1010	-	X
1978	794	786	824	X	767	252	1016	1084	-	X
1979	845	832	982	X	832	284	1097	1169	-	X
1980	921	902	1412	X	922	337	1206	1287	-	X
1981	1008	982	1524	X	993	341	1305	1391	-	X
1982	1066	1043	1518	X	1003	330	1324	1406	-	X
1983	1076	1056	1371	X	1030	329	1366	1449	-	X

1) IN DER ABGRENZUNG DER VOLKSWIRTSCHAFTLICHEN GESAMTRECHNUNGEN, OHNE VORGÄNGE DER FINANZIERUNGSSALDORECHNUNG.
2) AB 1981 VORLÄUFIGES ERGEBNIS.

3) EINSCHL. PENSIONEN UND BEIHILFEN FÜR BEDIENTETEN DER RENTENVERSICHERUNG DER ARBEITER UND EINSCHL. SOZIALER LEISTUNGEN AN DIE ÜBRIGE WELT.

28 EINNAHMEN UND AUSGABEN SOWIE FINANZIERUNGSSALDO DER SOZIALVERSICHERUNG NACH SOZIALVERSICHERUNGSTRÄGERN
28.7 GESETZLICHE UNFALLVERSICHERUNG

JAHR 2)	EINNÄHMEN 1)				AUSGABEN 1)					FINANZIE- RUNGS- SALDO
	INSGESAMT	DARUNTER			INSGESAMT	DARUNTER				
		TAT- SÄCHLICHE SOZIAL- BEITRÄGE	UEBER- TRAGUNGEN VON GEBIETS- KOERPER- SCHAFTEN	UEBER- TRAGUNGEN ZWISCHEN SOZIAL- VERSICHERUNGS- TRÄGERN		SOZIALE LEISTUNGEN 3)	STAATSVBRUCH		UEBER- TRAGUNGEN ZWISCHEN SOZIAL- VERSICHERUNGS- TRÄGERN	
							ZUSAMMEN	DARUNTER SOZIALE SACH- LEISTUNGEN		

MILL. DM

1960	1960	1840	20	-	1770	1250	520	330	-	190
1961	2110	1970	20	-	2060	1480	580	370	-	50
1962	2340	2180	20	-	2170	1530	630	390	-	170
1963	2510	2350	20	-	2350	1650	670	410	30	160
1964	3000	2800	20	-	2880	2110	670	340	100	120
1965	3490	3270	30	-	3180	2360	700	350	120	310
1966	3740	3490	30	-	3540	2630	780	390	130	200
1967	4060	3660	150	-	3600	2760	720	360	120	460
1968	4470	3910	260	-	3840	2940	760	400	140	630
1969	4470	4140	30	-	4120	3170	810	410	140	350
1970	4760	4350	40	-	4200	3080	1040	510	80	560
1971	5050	4600	40	-	4580	3320	1150	560	80	470
1972	5690	5150	90	-	5130	3630	1340	660	90	560
1973	6050	5740	340	-	5770	4050	1540	840	100	880
1974	7960	6640	690	-	6390	4440	1750	970	120	1570
1975	8340	7110	600	-	7230	5040	2080	1170	30	1110
1976	8670	7390	650	10	8130	5670	2100	1120	130	540
1977	9180	7850	660	-	8700	6090	2250	1200	160	480
1978	9750	8330	680	-	8950	6380	2400	1290	80	800
1979	10570	9000	750	10	9690	6810	2630	1430	180	880
1980	11220	9500	720	-	10260	7100	2850	1520	190	960
1981	11630	9780	710	10	10890	7490	3040	1630	210	740
1982	11890	9980	710	10	11350	7840	3190	1690	200	540
1983	11980	10110	670	10	11690	8120	3280	1720	200	290

VERÄNDERUNG GEGENUEBER DEM VORJAHR IN %

1961	7.7	7.1	-	X	16.4	18.4	11.5	12.1	-	X
1962	10.9	10.7	-	X	5.3	3.4	8.6	5.4	-	X
1963	7.3	7.8	-	X	8.3	7.8	6.3	5.1	-	X
1964	19.5	19.1	-	X	22.6	27.9	-	-17.1	233.3	X
1965	16.3	16.8	50.0	X	10.4	11.8	4.5	2.9	20.0	X
1966	7.2	6.7	-	X	11.3	11.4	11.4	11.4	8.3	X
1967	8.6	4.9	400.0	X	1.7	4.9	-7.7	-7.7	-7.7	X
1968	10.1	6.8	73.3	X	6.7	6.5	5.6	11.1	16.7	X
1969	-	5.9	-88.5	X	7.3	7.8	6.6	2.5	-	X
1970	6.5	5.1	33.3	X	1.9	-2.8	28.4	24.4	-42.9	X
1971	6.1	5.7	-	X	9.0	7.8	10.6	9.8	-	X
1972	12.7	12.0	125.0	X	12.0	9.3	16.5	17.9	12.5	X
1973	16.9	11.5	277.8	X	12.5	11.6	14.9	27.3	11.1	X
1974	19.7	15.7	102.9	X	10.7	9.6	13.6	15.5	20.0	X
1975	4.8	7.1	-13.0	X	13.1	13.5	18.9	20.6	-75.0	X
1976	4.0	3.9	8.3	X	12.4	12.5	1.0	-4.3	333.3	X
1977	5.9	6.2	1.5	X	7.0	7.4	7.1	7.1	23.1	X
1978	6.2	6.1	3.0	X	2.9	4.8	6.7	7.5	-50.0	X
1979	8.4	8.0	19.3	X	8.3	6.7	9.6	10.9	125.0	X
1980	6.1	5.6	-4.0	X	5.9	4.3	8.4	6.3	5.6	X
1981	3.7	2.9	-1.4	X	6.1	5.5	6.7	7.2	10.5	X
1982	2.2	2.0	-	X	4.2	4.7	4.9	3.7	-4.8	X
1983	0.8	1.3	-5.6	X	3.0	3.6	2.8	1.8	-	X

JAHRESDURCHSCHNITTliche VERÄNDERUNG IN %

1960/83	8.2	7.7	16.5	X	8.6	8.5	8.3	7.4	X	X
1960/70	9.3	9.0	7.2	X	9.0	9.4	7.2	4.4	X	X
1970/80	9.0	8.1	33.5	X	9.3	8.7	10.6	11.5	9.0	X
1960/65	12.2	12.2	8.4	X	12.4	13.6	6.1	1.2	X	X
1965/70	6.4	5.9	5.9	X	5.7	5.5	8.2	7.8	-7.8	X
1970/75	11.9	10.3	71.9	X	11.5	10.4	14.9	18.1	-17.8	X
1975/80	6.1	6.0	3.7	X	7.3	7.1	6.5	5.4	44.7	X
1980/83	2.2	2.1	-2.4	X	4.4	4.6	4.8	4.2	1.7	X

1960 = 100

1965	178	178	150	X	180	189	135	106	X	X
1970	243	236	200	X	237	246	200	155	X	X
1971	258	250	200	X	259	266	221	170	X	X
1972	290	280	450	X	290	290	258	200	X	X
1973	339	312	1700	X	326	324	296	255	X	X
1974	406	361	3450	X	361	355	337	294	X	X
1975	426	386	3000	X	408	403	400	355	X	X
1976	442	402	3250	X	459	454	404	339	X	X
1977	408	427	3300	X	492	487	433	364	X	X
1978	497	453	3400	X	506	510	462	391	X	X
1979	539	489	3750	X	547	545	506	433	X	X
1980	572	516	3600	X	580	568	548	461	X	X
1981	593	532	3550	X	615	599	585	494	X	X
1982	607	542	3550	X	641	627	613	512	X	X
1983	611	549	3350	X	660	650	631	521	X	X

1) IN DER ABGRENZUNG DER VOLKSWIRTSCHAFTLICHEN GESAMTRECHNUNGEN, OHNE VORGANG DER FINANZIERUNGSRECHNUNG.
2) AB 1981 VORLAUFIGES ERGEBNIS.

3) EINSCHL. PENSIONEN UND BEIHILFEN FÜR BEDIENTESTE DER RENTENVERSICHERUNG DER ARBEITER UND EINSCHL. SOZIALER LEISTUNGEN AN DIE ÜBRIGE WELT.

28 EINKÜNFEN UND AUSGABEN SOWIE FINANZIERUNGSSALDO DER SOZIALVERSICHERUNG NACH SOZIALVERSICHERUNGSTRÄGERN

28.6 ARBEITSLOSENVERSICHERUNG

JAHR 2)	EINNAHMEN 1)				AUSGABEN 1)				FINANZIER- RUNGS- SALDO	
	INSGESAMT	DARUNTER			INSGESAMT	DARUNTER				
		TAT- SÄCHLICHE SOZIAL- VERSICHERUNGSTRÄGER	ÜBER- TRAGUNGEN VON GEMEINSCHAFTLICHEN KÖRPER- SCHAFTEN	ÜBER- TRAGUNGEN ZWISCHEN SOZIAL- VERSICHERUNGSTRÄGERN		SOZIALE LEISTUNGEN 3)	STAATSVORBRUCH			ÜBER- TRAGUNGEN ZWISCHEN SOZIAL- VERSICHERUNGSTRÄGERN
							ZUSAMMEN	DARUNTER SOZIALE SACH- LEISTUNGEN		

MILL. DM

1960	3050	2690	60	-	2040	1550	430	-	-	1010
1961	2670	2090	320	-	2260	1830	390	-	-	410
1962	2930	2100	560	-	2810	2370	390	-	-	120
1963	2900	2510	-	-	3290	2830	440	-	-	-390
1964	2440	2140	-	-	2310	1800	470	-	-	130
1965	2340	1640	50	-	1580	1010	520	-	-	460
1966	2300	1830	50	-	1520	860	580	-	-	780
1967	2570	2120	40	-	3140	2430	620	-	-	-570
1968	2750	2300	50	-	2860	2080	670	-	-	-110
1969	2980	2510	80	-	2920	2100	710	-	-	60
1970	3630	3160	60	-	3740	2770	870	-	-	-110
1971	4060	3570	120	-	5100	3740	1160	-	-	-1040
1972	6360	5850	210	-	5680	4320	1240	-	-	680
1973	7290	6790	110	-	7030	5280	1500	-	-	260
1974	8070	7380	270	-	10190	8100	1740	-	-	-2120
1975	14520	9070	5190	-	17650	15250	1930	-	-	-3130
1976	17430	13890	3320	10	15840	13200	2070	-	-	1620
1977	15570	14880	360	50	14780	11680	2110	-	-	790
1978	17950	15640	1770	60	17410	13460	2360	-	-	540
1979	17830	17130	300	40	19760	14570	2550	-	280	-1930
1980	21210	18520	2260	60	22120	16470	2870	-	340	-910
1981	28280	19260	3580	90	28130	22650	2850	-	270	150
1982	34340	26490	7400	100	33220	28170	2970	-	100	1120
1983	33030	30480	2090	70	32640	27020	3120	-	60	390

VERÄNDERUNG GEGENÜBER DEM VORJAHR IN %

1961	-12.5	-22.3	433.3	-	10.8	18.1	-9.3	-	-	X
1962	9.7	0.5	75.0	-	24.3	29.5	-	-	-	X
1963	-1.0	24.3	-100.0	-	17.1	19.4	12.8	-	-	X
1964	-15.9	-18.0	-	-	-29.8	-36.4	6.8	-	-	X
1965	-16.4	-23.4	-	-	-31.6	-43.9	10.6	-	-	X
1966	12.7	11.6	-	-	-3.8	-14.9	11.5	-	-	X
1967	11.7	15.8	-20.0	-	106.6	182.6	6.9	-	-	X
1968	7.0	8.5	25.0	-	-8.9	-14.4	8.1	-	-	X
1969	8.4	9.1	60.0	-	2.1	1.0	6.0	-	-	X
1970	21.8	25.9	-25.0	-	28.1	31.9	22.5	-	-	X
1971	11.8	13.0	100.0	-	36.4	35.0	33.3	-	-	X
1972	56.7	63.9	75.0	-	11.4	15.5	6.9	-	-	X
1973	14.6	16.1	-47.6	-	23.8	22.2	21.0	-	-	X
1974	10.7	8.7	145.5	-	45.0	53.4	16.0	-	-	X
1975	79.9	22.9	1822.2	-	73.2	88.3	10.9	-	-	X
1976	20.2	53.1	-36.0	-	-10.3	-13.4	7.3	-	-	X
1977	-10.8	7.1	-89.2	400.0	-6.7	-11.5	1.9	-	-	X
1978	15.3	6.5	391.7	20.0	17.8	15.2	11.8	-	-	X
1979	-0.7	8.1	-83.1	-33.3	13.5	8.2	8.1	-	-	X
1980	19.0	8.1	653.3	50.0	11.9	13.0	12.5	-	21.4	X
1981	33.3	4.0	279.6	50.0	27.2	37.5	-0.7	-	-20.6	X
1982	21.4	37.5	-13.8	11.1	18.1	24.4	4.2	-	-63.0	X
1983	-3.8	15.1	-71.8	-30.0	-1.7	-4.1	5.1	-	-40.0	X

JAHRESBURCHSCHNITTliche VERÄNDERUNG IN %

1960/83	10.9	11.1	16.7	X	12.8	13.2	9.0	-	X	X
1960/70	1.8	1.6	-	X	6.2	6.0	7.3	-	X	X
1970/80	19.3	19.3	43.7	X	19.5	19.5	12.7	-	X	X
1960/65	-7.7	-9.4	-3.6	X	-5.0	-8.2	3.9	-	X	X
1965/70	12.2	14.0	3.7	X	18.8	22.4	10.8	-	X	X
1970/75	32.0	23.5	144.0	X	36.4	40.7	17.3	-	X	X
1975/80	7.9	15.3	-15.3	X	4.6	1.6	8.3	-	X	X
1980/83	15.9	13.1	-2.6	X	13.8	17.9	2.8	-	X	X

1960 = 100

1965	67	61	83	X	77	65	121	-	X	X
1970	119	117	100	X	183	179	202	-	X	X
1971	133	133	200	X	250	241	270	-	X	X
1972	209	217	350	X	278	279	288	-	X	X
1973	239	252	183	X	345	341	349	-	X	X
1974	265	274	450	X	500	523	405	-	X	X
1975	476	337	8650	X	865	984	449	-	X	X
1976	572	516	5533	X	776	852	481	-	X	X
1977	510	553	620	X	725	754	491	-	X	X
1978	569	589	2950	X	853	868	549	-	X	X
1979	585	637	530	X	969	940	593	-	X	X
1980	695	688	3767	X	1084	1063	667	-	X	X
1981	927	716	14300	X	1379	1461	663	-	X	X
1982	1120	985	12333	X	1628	1817	691	-	X	X
1983	1083	1133	3483	X	1630	1743	726	-	X	X

1) IN DER ABGRENZUNG DER VOLKSWIRTSCHAFTLICHEN GESAMTLEISTUNGEN, OHNE VERGÄNKE DER FINANZIERUNGSSALDO.
2) AB 1981 VORLÄUFIGES ERGEBNIS.

3) EINSCHL. PENSIONEN UND BEIHALFEN FÜR BEDIENTESTE DER RENTENVERSICHERUNG DER ARBEITER UND EINSCHL. SOZIALER LEISTUNGEN AN DIE ÜBRIGE WELT.

Übersicht: Gliederung der Ausgaben des Staates nach Aufgabenbereichen in den
Volkswirtschaftlichen Gesamtrechnungen

Aufgabenbereich		Funktionenplan der Haushalte von Bund und Ländern	
Nr.		Bezeichnung	Nr.
1	Allgemeine staatliche Verwaltung		
1.1	Allgemeine Verwaltung	Politische Führung und zentrale Verwaltung (ohne Hochbauverwaltung)	01 (ohne 018)
		Allgemeines Grund- und Kapitalvermögen, Sondervermögen	87
		Steuern und allgemeine Finanzausweisungen	91
		Schulden (ohne Zinsausgaben)	ex 92
1.2	Auswärtige Angelegenheiten	Auswärtige Angelegenheiten	02
1.3	Allgemeine Forschung	Wissenschaft, Forschung, Entwicklung außerhalb der Hochschulen (einschl. Zuschüsse zu den Sonderforschungsbereichen, ohne Forschung der Verteidigung)	16/17
2	Verteidigung	Verteidigung	03
3	Öffentliche Sicherheit und Ordnung	Öffentliche Sicherung und Ordnung	04
		Rechtsschutz	05
4	Unterrichtswesen		
4.1	Schulen und vorschulische Erziehung	Schulen und vorschulische Bildung	12
4.2	Hochschulen	Hochschulen (ohne Hochschulkliniken)	13 (ohne 132)
4.3	Sonstiges Unterrichtswesen	Unterrichtsverwaltung	111
		Wissenschafts- und Forschungsverwaltung	112
		Förderung des Bildungswesens	14
		Sonstiges Bildungswesen (ohne Bibliothekswesen)	15 (ohne 157)
5	Gesundheitswesen		
5.1	Anstalten und Einrichtungen des Gesundheitswesens	Hochschulkliniken	132
		Krankenhäuser und Heilstätten	312
5.2	Sonstiges Gesundheitswesen	Gesundheitsbehörden	311
		Maßnahmen des Gesundheitswesens	314
		Sonstiges	319
6	Soziale Sicherung		
6.1	Sozialversicherung und -hilfe		
6.11	Krankheit und Mutterschutz	Krankenversicherung	224
		Mutterschutz	232
		Beihilfen, soweit nicht für Versorgungsempfänger, und Unterstützungen	ex 94
6.12	Alter, Invalidität, Hinterbliebene	Rentenversicherung der Angestellten und Arbeiter	221
		Knappschaftsversicherung	222
		Unfallversicherung	223
		Altershilfe für Landwirte	226
		Leistungen der Kriegsopferversorgung und gleichartige Leistungen	241
		Versorgung (einschl. Beihilfen für Versorgungsempfänger)	93
6.13	Arbeitslosigkeit	Arbeitslosenversicherung	225
		Arbeitslosenhilfe	251
6.14	Familie	Kindergeld	231
6.15	Sonstige soziale Hilfsmaßnahmen	Verwaltung im Bereich der sozialen Sicherung	21
		Sonstige Sozialversicherungen	229
		Wohngeld	233
		Sozialhilfeleistungen	234
		Soziale Leistungen für Folgen von Krieg und politischen Ereignissen (ohne Leistungen der Kriegsopferversorgung und gleichartige Leistungen und ohne Einrichtungen der Kriegsopferversorgung)	24 (ohne 241, 242)
		Naturkatastrophen	26
		Förderung der Vermögensbildung	27
		Sonstige soziale Angelegenheiten	29
6.2	Soziale Hilfswerke	Einrichtungen der Sozialhilfe des öffentlichen Bereichs	235
		Förderung der freien Wohlfahrtspflege	236
		Jugendhilfeleistungen	237
		Einrichtungen der Jugendhilfe des öffentlichen Bereichs	238
		Förderung der freien Jugendhilfe	239
		Einrichtungen der Kriegsopferversorgung	242
7	Wohnungswesen, Stadt- und Landesplanung, Gemeinschaftsdienste		
7.1	Wohnungswesen	Wohnungswesen	41
7.2	Stadt- und Landesplanung	Hochbauverwaltung	018
		Raumordnung, Landesplanung, Vermessungswesen	42
		Städtebauförderung	44
7.3	Gemeinschaftsdienste, Umweltschutz	Reinhaltung von Luft, Wasser und Erde, Lärmbekämpfung, Reaktorsicherheit, Strahlenschutz	33
		Kommunale Gemeinschaftsdienste (ohne Schlacht- und Viehhöfe)	43 (ohne 435)
		Wasserunternehmen	823

Übersicht: Gliederung der Ausgaben des Staates nach Aufgabenbereichen in den
Volkswirtschaftlichen Gesamtrechnungen

Aufgabenbereich		Funktionenplan der Haushalte von Bund und Ländern	
Nr.		Bezeichnung	Nr.
8	Erholung und Kultur	Verwaltung für kulturelle Angelegenheiten	113
		Bibliothekswesen	157
		Kunst- und Kulturpflege	18
		Kirchliche Angelegenheiten	19
		Sport und Erholung	32
		Rundfunkanstalten und Fernsehen	772
9	Energiegewinnung und -versorgung	Kernenergie	621
		Sonstige Energieformen	622
		Erdölversorgung	626
		Sonstige Energieversorgung	627
		Kohlenbergbau	631
		Versorgungsunternehmen (ohne Wasserunternehmen)	82 (ohne 823)
10	Land- und Forstwirtschaft, Fischerei	Ernährung, Landwirtschaft und Forsten	5
		Land- und forstwirtschaftliche Unternehmen	81
11	Warenproduzierendes Gewerbe (ohne Wasser- und Energiegewinnung und -versorgung)	Sonstige Rohstoffbeschaffungsmaßnahmen	628
		Bergbau, verarbeitendes Gewerbe und Baugewerbe (ohne Kohlenbergbau)	63 (ohne 631)
		Bergbauunternehmen	851
		Industrielle Unternehmen	852
12	Verkehr und Nachrichtenübermittlung	Verkehrs- und Nachrichtenwesen (ohne Rundfunkanstalten und Fernsehen)	7 (ohne 772)
		Verkehrsunternehmen	83
		Kombinierte Versorgungs- und Verkehrsunternehmen	84
13	Sonstige Wirtschaftsförderung, -ordnung und -aufsicht	Arbeitsmarktpolitik und Arbeitsschutz (ohne Arbeitslosen-hilfe)	25 (ohne 251)
		Schlacht- und Viehhöfe	435
		Verwaltung im Bereich der Energie- und Wasserwirtschaft, Gewerbe, Dienstleistungen	61
		Wasserwirtschaft und Kulturbau	623
		Talsperren, Hochwasserrückhaltebecken	624
		Küstenschutz	625
		Sonstige Maßnahmen der Energie- und Wasserwirtschaft sowie des Kulturbauwes	629
		Handel	64
		Fremdenverkehr	65
		Geld- und Versicherungswesen	66
		Sonstige Dienstleistungen	67
		Sonstige Bereiche	68
		Regionale Förderungsmaßnahmen	69
		Bergbau- und Gewerbeunternehmen (ohne Bergbau und ohne industrielle Unternehmen)	85 (ohne 851, 852)
		Sonstige Wirtschaftsunternehmen	86
14	Sonstige Ausgaben		
14.1	Schuldendienste (Zinsausgaben)	Schulden (Zinsausgaben)	ex 92
14.2	Übertragungen innerhalb des Staates	Zuweisungen, Erstattungen, Schuldendiensthilfen u.ä. an andere staatliche Körperschaften	-

Grundlegende Aufsätze in "Wirtschaft und Statistik" auf dem Gebiet
der Volkswirtschaftlichen Gesamtrechnungen

- Bartels, H., Das Kontensystem für die Volkswirtschaftlichen Gesamtrechnungen der Bundesrepublik Deutschland, Erster Teil: Das angestrebte Kontensystem, Jahrgang 1960, Heft 6, S. 317-344:
- Eingehende Beschreibung der 1960 im Rahmen der Volkswirtschaftlichen Gesamtrechnungen angestrebten kontenmäßigen Darstellung.
- Bartels, H., Raabe, K.-H., Schörry O. und Mitarbeiter, Das Kontensystem für die Volkswirtschaftlichen Gesamtrechnungen der Bundesrepublik Deutschland, Zweiter Teil: Das ausgefüllte vereinfachte Kontensystem, Jahrgang 1960, Heft 10, S. 571-581:
- Beschreibung des in den sechziger Jahren verwendeten vereinfachten Kontensystems.
- Raabe, K.-H., Hamer, G., Das Einkommen der privaten Haushalte 1950 bis 1959 und seine Verwendung, Jahrgang 1960, Heft 12, S. 697-712:
- Beschreibung des Einkommens der privaten Haushalte nach Einkommensarten sowie der Verwendung der Einkommen.
- Bartels, H., Systematisches Güterverzeichnis für den Privaten Verbrauch, Jahrgang 1962, Heft 2, S. 63-74:
- Abgrenzung und Gliederung des Privaten Verbrauchs.
- Bartels, H., Preisindizes in der Sozialproduktsberechnung, Jahrgang 1963, Heft 1, S. 15-18:
- Aussagewert, Berechnungsgrundlagen und -methoden der Preisindizes in der Entstehungs- und Verwendungsrechnung des Sozialprodukts.
- Hamer, G., Müller-Nagell, H., Der Private Verbrauch nach Verwendungszwecken und Lieferbereichen, Jahrgang 1963, Heft 12, S. 714-728:
- Berechnungsgrundlagen und -methoden des Privaten Verbrauchs in der Gliederung nach Lieferbereichen und Verwendungszwecken.
- Bartels, H., Hamer, G. und Mitarbeiter, Halbjahresergebnisse der Sozialproduktsberechnung ab 1960, Jahrgang 1965, Heft 12, S. 771-880:
- Grundlagen und Methoden der halbjährlichen Berechnung der Entstehung des Sozialprodukts, der Verteilung des Volkseinkommens und der Verwendung des Sozialprodukts.
- Hamer, G., Richter, H.-W., Einkommen aus unselbständiger Arbeit und Einkommen aus Unternehmertätigkeit und Vermögen nach Wirtschaftsbereichen, Jahrgang 1966, Heft 9, S. 537-553:
- Berechnungsgrundlagen und -methoden der Einkommen aus unselbständiger Arbeit, insbesondere in der Gliederung nach Wirtschaftsbe-
reichen.
- Hamer, G., Die Behandlung der Umsatz-(Mehrwert-)steuer in den Volkswirtschaftlichen Gesamtrechnungen, Jahrgang 1968, Heft 9, S. 439-443:
- Darlegung der verschiedenen Möglichkeiten der Behandlung der Mehrwertsteuer in den Volkswirtschaftlichen Gesamtrechnungen (hinsichtlich des gegenwärtigen Vorgehens siehe die Erläuterungen in Engelmann, M. und Mitarbeiter, Revision der Volkswirtschaftlichen Gesamtrechnungen 1960 bis 1981, Jahrgang 1982, Heft 8, S. 553 ff.).
- Hamer, G., Revidierte Konten der Volkswirtschaftlichen Gesamtrechnungen, Jahrgang 1970, Heft 6, S. 281-288:
- Erläuterungen der erweiterten Sektorengliederung, des neu eingeführten Güterkontos und des einheitlichen Rahmenschemas der Kontenpositionen.
- Hipler, H., Die Versicherungsunternehmen in den Volkswirtschaftlichen Gesamtrechnungen, Jahrgang 1970, Heft 7, S. 331-337:
- Behandlung der Beitragseinnahmen und Leistungen der Versicherungsunternehmen, Berechnungsunterlagen und -methoden für die Aufstellung der Konten des Sektors Versicherungsunternehmen.
- Lützel, H., Das reproduzierbare Anlagevermögen in Preisen von 1962, Jahrgang 1971, Heft 10, S. 593-604 und S. 607 * ff.
- Erläuterung der Begriffe sowie der Berechnungsgrundlagen und -methoden, Darstellung der Ergebnisse ab 1950.
- Dorow, F., Zur Behandlung der unterstellten Bankgebühr in den Volkswirtschaftlichen Gesamtrechnungen, Jahrgang 1972, Heft 7, S. 377-382:
- Darlegung der unterschiedlichen Behandlung der unterstellten Bankgebühr in den Volkswirtschaftlichen Gesamtrechnungen der Bundesrepublik Deutschland und in den internationalen Systemen der Volkswirtschaftlichen Gesamtrechnungen.
- Lützel, H., Das reproduzierbare Sachvermögen zu Anschaffungs- und zu Wiederbeschaffungspreisen, Jahrgang 1972, Heft 11, S. 611-624 und S. 689 * ff.
- Erläuterung der Begriffe und Berechnungsmethoden, Darstellung der Ergebnisse ab 1950.
- Dorow, F., Vermögenseinkommen und Unternehmensgewinne 1960 bis 1972, Jahrgang 1974, Heft 4, S. 246-259 und S. 256*:
- Erläuterung der Begriffe und Berechnungsmethoden, Darstellung der Ergebnisse ab 1960.
- Hamer, G., Volkswirtschaftliche Gesamtrechnungen und Messung der Lebensqualität, Jahrgang 1974, Heft 8, Sonderdruck (Beilage):
- Darlegung der Ansatzpunkte zur Messung der Lebensqualität in den Volkswirtschaftlichen Gesamtrechnungen, Anregungen für ihre Weiterentwicklung.
- Hartmann, N., Private Organisationen ohne Erwerbscharakter als Teil des Haushaltssektors in den Volkswirtschaftlichen Gesamtrechnungen, Jahrgang 1976, Heft 10, S. 638-643:
- Beschreibung der Methoden und Darstellung der Ergebnisse der Berechnung der Verteilung, Umverteilung und Verwendung der Einkommen der privaten Organisationen ohne Erwerbscharakter in ausgewählten Jahren.
- Hamer, G. und Mitarbeiter, Revision der Volkswirtschaftlichen Gesamtrechnungen 1960 bis 1976, Jahrgang 1977, Heft 4, S. 215-239:
- Erläuterung der im Rahmen der Revision 1977 vorgenommenen Änderungen in den Konzepten und Definitionen und der Auswirkungen der Revision auf die Ergebnisse ab 1960.

Richter, H.-W., Hartmann, N., Nachweis der Verteilung und Verwendung der Einkommen nach Haushaltsgruppen in den Volkswirtschaftlichen Gesamtrechnungen 1962 bis 1975, Jahrgang 1977, Heft 6, S. 353-373 und S. 420 * ff.

Beschreibung der Methoden und Berechnungsgrundlagen sowie Darstellung der Ergebnisse der Berechnung der Einkommensverteilung und -verwendung nach Haushaltsgruppen.

Kupka, G., Methoden der Berechnung der Anlageinvestitionen in den Volkswirtschaftlichen Gesamtrechnungen, Jahrgang 1977, Heft 12, S. 757-763:

Beschreibung der Grundlagen und Methoden für die Berechnung der Anlageinvestitionen.

Hamer, G., Engelmann, M. und Mitarbeiter, Vierteljahresergebnisse der Sozialproduktsberechnung ab 1968, Jahrgang 1978, Heft 1, S. 15-26 und S. 74 * ff.

Beschreibung der Berechnungsgrundlagen und -methoden, Darstellung der Ergebnisse (Entstehung und Verwendung des Sozialprodukts).

Dorow, F., Hartmann, N., Einkommen aus Wohnungsvermietung 1960 bis 1977, Jahrgang 1978, Heft 5, S. 314-318:

Erläuterung der begrifflichen Abgrenzungen, Beschreibung der Berechnungsmethoden und Darstellung der Ergebnisse der Berechnung der Einkommen aus Wohnungsvermietung.

Engelmann, M., Mohr, D., Anlageinvestitionen nach Wirtschaftsbereichen, Jahrgang 1978, Heft 12, S. 755-771 und S. 873 * ff.

Beschreibung der Grundlagen und Methoden der Berechnung der Anlageinvestitionen nach Wirtschaftsbereichen, Darstellung der Ergebnisse ab 1960.

Stahmer, C., Reproduzierbares Anlagevermögen nach Wirtschaftsbereichen, Jahrgang 1979, Heft 6, S. 411-425 und S. 441 * ff.

Erläuterung der Begriffe und Berechnungsmethoden, Darstellung der Ergebnisse ab 1960.

Engelmann, M. und Mitarbeiter, Ergebnisse der Volkswirtschaftlichen Gesamtrechnungen für Zwecke der sektoralen Strukturberichterstattung, Jahrgang 1979, Heft 10, S. 715-732 und S. 719 * ff.

Beschreibung der Konzepte, Berechnungsgrundlagen und -methoden der für die Strukturberichterstattung bereitgestellten Ergebnisse der Volkswirtschaftlichen Gesamtrechnungen.

Kopsch, G., Ausgaben des Staates nach Aufgabenbereichen in den Volkswirtschaftlichen Gesamtrechnungen, Jahrgang 1980, Heft 3, S. 155-169 und S. 201 * f.

Methodische Erläuterungen, Beschreibung der Berechnungsgrundlagen und -methoden, Darstellung der Ergebnisse.

Schoer, K., Vierteljahresergebnisse der Volkswirtschaftlichen Gesamtrechnungen über Erwerbstätige und Einkommen aus unselbständiger Arbeit, Jahrgang 1981, Heft 4, S. 239-244:

Beschreibung der Berechnungsgrundlagen und -methoden, Darstellung der Ergebnisse ab 1968.

Schüler, K., Einkommensverteilung und -verwendung nach Haushaltsgruppen. Ergebnisse der Volkswirtschaftlichen Gesamtrechnungen 1962 bis 1980, Jahrgang 1982, Heft 2, S. 75-91 und S. 141 * ff.

Methodische Erläuterungen, Beschreibung der Berechnungsgrundlagen und -methoden, Darstellung der Ergebnisse.

Engelmann, M. und Mitarbeiter, Revision der Volkswirtschaftlichen Gesamtrechnungen 1960 bis 1981, Jahrgang 1982, Heft 8, S. 551-572 und S. 563 * ff.

Erläuterung der im Rahmen der Revision 1982 vorgenommenen Änderungen in den Konzepten und Definitionen und der Auswirkung der Revision auf die Ergebnisse ab 1960.

Wollny, H., Schoer, K., Entwicklung der Erwerbstätigkeit 1970 bis 1981, Jahrgang 1982, Heft 11, S. 769-781 und S. 735 * ff.

Beschreibung der Methoden und der Ergebnisse einer Revision der Erwerbstätigenzahlen.

Stahmer, C., Altersaufbau des Anlagevermögens nach Wirtschaftsbereichen, Jahrgang 1983, Heft 4, S. 285-290 und S. 288 * ff.

Darstellung der Ergebnisse einer Berechnung der Altersstruktur des Anlagenbestandes in ausgewählten Jahren nach Wirtschaftsbereichen (mit methodischen Hinweisen).

Stahmer, C., Input-Output-Rechnung des Statistischen Bundesamtes, Jahrgang 1983, Heft 8, S. 601-609:

Überblick über den Stand der Input-Output-Rechnung mit einer Darstellung der Ergebnisse für 1978.

Kopsch, G., Der Staat in den Volkswirtschaftlichen Gesamtrechnungen 1960 bis 1982, Jahrgang 1983, Heft 10, S. 749-769:

Überblick über die längerfristige Entwicklung der Einnahmen und Ausgaben sowie der Finanzierungssalden des Staates, der Ausgaben des Staates nach Aufgabenbereichen sowie der Einnahmen und Ausgaben des Teilssektors Sozialversicherung nach Sozialversicherungsträgern.

Schäfer, D., Schmidt, L., Abschreibungen nach verschiedenen Bewertungs- und Berechnungsmethoden, Jahrgang 1983, Heft 12, S. 919-931:

Berechnung der Abschreibungen nach verschiedenen Methoden und Erläuterung der Ergebnisse.

Kopsch, G., Staatsverbrauch nach dem Ausgaben- und dem Verbrauchskonzept, Jahrgang 1984, Heft 4, S. 297-303:

Beschreibung der Methode der Aufteilung des Staatsverbrauchs in Kollektiv- und Individualverbrauch und der Berechnung des erweiterten Verbrauchs der privaten Haushalte sowie der Ergebnisse für das Jahr 1981.

Fachserie 18: Volkswirtschaftliche Gesamtrechnungen

Reihe 1: Konten und Standardtabellen

In Form eines geschlossenen Kontensystems und in einer Reihe von Standardtabellen, die das Kontensystem ergänzen, liefert diese Veröffentlichung eine umfassende Darstellung des wirtschaftlichen Geschehens. Die Ergebnisse der jährlichen, halbjährlichen und vierteljährlichen Berechnungen werden für einen möglichst langen Zeitraum mit gleichbleibendem Programm dargestellt. Die Tabellen zeigen u. a. die Entstehung und Verwendung des Sozialprodukts, die Verteilung des Volkseinkommens, den Staat als Teil der Volkswirtschaft, das Einkommen der privaten Haushalte und seine Verwendung, die Vermögensbildung und ihre Finanzierung sowie die wirtschaftlichen Vorgänge mit dem Ausland.

Jährlich wird in der zweiten Jahreshälfte ein Bericht mit umfassenden Ergebnissen herausgegeben, der auch ausführliche Erläuterungen zum Inhalt und Aufbau der Volkswirtschaftlichen Gesamtrechnungen enthält. Ein Vorbericht mit ersten vorläufigen Ergebnissen erscheint bereits im Frühjahr.

Reihe 2: Input-Output-Tabellen

In unregelmäßiger Erscheinungsfolge, bisher für 1965, 1970, 1974, 1975 und 1978, werden in dieser Reihe die güter- und produktionsmäßigen Verflechtungen in der Volkswirtschaft dargestellt. Input-Output-Tabellen geben ein detailliertes Bild des Aufkommens an Gütern (Waren und Dienstleistungen) aus der inländischen Produktion und Einfuhr, der Verwendung dieser Güter als Vorleistungen, Privater Verbrauch, Investitionen usw. sowie der im Zuge der Produktion entstandenen Einkommen. Sie dienen als Grundlage für Untersuchungen über die Struktur der Wirtschaft und über die Auswirkungen von Nachfrage-, Angebots-, Kosten- und Preisänderungen sowie ähnlichen Einflüssen.

Reihe S: Sonderbeiträge

Die unregelmäßig erscheinenden Berichte dieser Reihe sind Methodenbeschreibungen sowie der Veröffentlichung von langen Reihen und Einzeldarstellungen aus Teilgebieten der Volkswirtschaftlichen Gesamtrechnungen vorbehalten.

Der Sonderbeitrag S. 1 bringt lange Reihen ab 1950 nach dem Stand der Revision von 1970. Der Bericht S. 2 enthält Ergebnisse ab 1960 und ausführliche Erläuterungen der Revision von 1977. Im Bericht S. 3 werden die Ergebnisse in tiefer Gliederung nach Wirtschaftsbereichen und Gütergruppen dargestellt und die Berechnungsmethoden erläutert. Der Sonderbeitrag S. 4 enthält die Ergebnisse einer Aufgliederung der Ausgaben des Staates (Gebietskörperschaften und Sozialversicherung) nach Ausgabearten und Aufgabenbereichen für 1970 bis 1978 sowie Erläuterungen zu diesen Berechnungen. — Die Ergebnisse in diesen Sonderbeiträgen sind durch die im Jahr 1982 abgeschlossene Revision z.T. überholt. Die jetzt gültigen Ergebnisse und ausführliche Erläuterungen zur Revision enthält der Sonderbeitrag S. 5 „Revidierte Ergebnisse 1960 bis 1981“.

Systematiken

Systematik der Wirtschaftszweige mit Erläuterungen, Ausgabe 1979

Systematik der Wirtschaftszweige mit Betriebs- und ähnlichen Benennungen, Ausgabe 1979

Alphabetisches Verzeichnis der Betriebs- und ähnlichen Benennungen zur Systematik der Wirtschaftszweige, Ausgabe 1979



STATISTISCHES BUNDESAMT
GUSTAV-STRESEMANN-RING 11
6200 WIESBADEN 1

Veröffentlichungen und Prospekte sind durch den Verlag W. Kohlhammer GmbH, Philipp-Reis-Straße 3, Postfach 421120, 6500 Mainz 42, Tel. (061 31) 59094/95, erhältlich.