

Statistisches Bundesamt

# Löhne und Gehälter

Arbeitskostenerhebungen

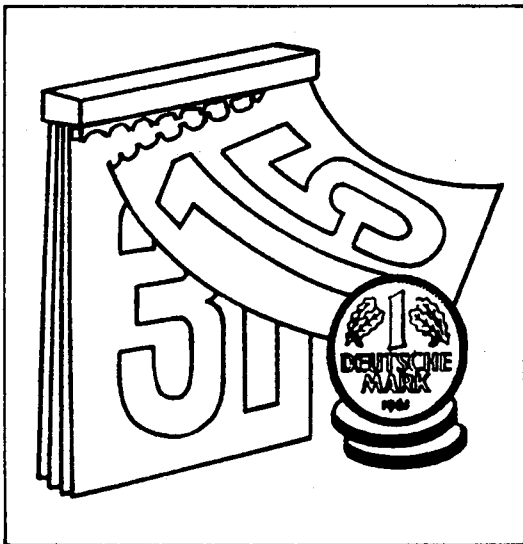

Fachserie **16**

Heft 2

Arbeitskosten im Produzierenden Gewerbe

**1996**

- Ergebnisse für das frühere Bundesgebiet  
sowie die neuen Länder und Berlin-Ost –

**METZLER  
POESCHEL**

Statistisches Bundesamt  
Bibliothek - Dokumentation - Archiv



**Herausgeber:** Statistisches Bundesamt, Wiesbaden



Fachliche Informationen zu dieser Veröffentlichung können Sie direkt beim Statistischen Bundesamt erfragen:  
Gruppe VI B, Telefon: 06 11 / 75 24 63 oder Fax: 06 11 / 72 40 00

**Verlag:** Metzler-Poeschel, Stuttgart

**Verlagsauslieferung:** SFG – Servicecenter Fachverlage GmbH  
Postfach 43 43  
72774 Reutlingen  
Telefon: 0 70 71 / 93 53 50  
Telefax: 0 70 71 / 3 36 53  
Internet: <http://www.s-f-g.com>  
E-Mail: [staba@s-f-g.com](mailto:staba@s-f-g.com)

Erscheinungsfolge: vierjährlich

Erschienen im Juni 1999

Preis: DM 33,90 / EUR 17,33

Bestellnummer: 2163202 – 96900

Recyclingpapier aus 100 % Altpapier.



Allgemeine Informationen über das Statistische Bundesamt und sein Datenangebot erhalten Sie:

- im Internet: <http://www.statistik-bund.de>

oder bei unseren Allgemeinen Auskunftsdiensten

65180 Wiesbaden

- Telefon: 06 11 / 75 24 05
- Telefax: 06 11 / 75 33 30
- E-Mail: [info@statistik-bund.de](mailto:info@statistik-bund.de)

Zweigstelle Berlin

Postfach 276

10124 Berlin

- Telefon: 030 / 23 24 68 66
- Telefax: 030 / 23 24 68 72
- E-Mail: [stba-berlin.infodienst@t-online.de](mailto:stba-berlin.infodienst@t-online.de)

© Statistisches Bundesamt, Wiesbaden 1999  
Alle Rechte vorbehalten.

Für nichtgewerbliche Zwecke sind Nachdruck und Verbreitung mit Quellenangabe gestattet. Die Verbreitung über elektronische Systeme bedarf stets der vorherigen Genehmigung.



# Inhalt

Textteil	Seite
1 Die Arbeitskostenerhebung 1996 auf einen Blick.....	4
2 Verzeichnis der einbezogenen Wirtschaftszweige für das frühere Bundesgebiet.....	9
3 Verzeichnis der einbezogenen Wirtschaftszweige für die neuen Länder und Berlin-Ost.....	12
4 Definitionen zu den Tabellen.....	15

Tabellenteil	Früheres Bundesgebiet	Neue Länder und Berlin-Ost
1 Arbeitskosten je Vollbeschäftigten im Produzierenden Gewerbe 1996 nach Kostenarten, Arbeitnehmergruppen und Wirtschaftszweigen.....	18	230
2 Arbeitskosten je Vollbeschäftigten im Produzierenden Gewerbe 1996 nach Kostenarten, Arbeitnehmergruppen, ausgewählten Wirtschaftszweigen und Unternehmensgrößenklassen.....	90	294
3 Arbeitskosten je geleisteter Arbeitsstunde im Produzierenden Gewerbe 1996 nach Wirtschaftszweigen, Arbeitnehmergruppen und Unternehmensgrößenklassen.....	156	322
4 Verbreitung ausgewählter Kostenarten im Produzierenden Gewerbe 1996 nach Arbeitnehmergruppen und Unternehmensgrößenklassen.....	162	328
5 Quintile ausgewählter Kostenarten im Produzierenden Gewerbe 1996 nach Arbeitnehmergruppen und Wirtschaftszweigen .....	164	330
6 Unternehmen, Arbeitnehmer, Arbeitsstunden und Aufwendungen für die einzelnen Kostenarten im Produzierenden Gewerbe 1996 nach Arbeitnehmergruppen und Wirtschaftszweigen.....	174	340
7 Unternehmen, Arbeitnehmer, Arbeitsstunden und Aufwendungen für die einzelnen Kostenarten im Produzierenden Gewerbe 1996 nach Arbeitnehmergruppen, ausgewählten Wirtschaftszweigen und Unternehmensgrößenklassen.....	208	360

## Anhang

Erhebungsvordruck für das Produzierende Gewerbe.....	381
Quellenverzeichnis.....	389

## Gebietsstand

Die Angaben für das **frühere Bundesgebiet** beziehen sich auf die Bundesrepublik Deutschland nach dem Gebietsstand bis zum 3.10.1990; sie schließen Berlin-West ein.

Die Angaben für die **neuen Länder und Berlin-Ost** beziehen sich auf die Länder Brandenburg, Mecklenburg-Vorpommern, Sachsen, Sachsen-Anhalt und Thüringen sowie auf Berlin-Ost.

## Zeichenerklärung

- = nichts vorhanden
- . = Zahlenwert geheimzuhalten
- 0 = weniger als die Hälfte von 1 in der letzten besetzten Stelle, jedoch mehr als nichts



## Die Arbeitskostenerhebung 1996 auf einen Blick

**Die Arbeitskostenerhebung 1997 für 1996 wurde europaweit durchgeführt.**

Für das Jahr 1996 wurde europaweit eine Arbeitskostenerhebung bei Unternehmen des Produzierenden Gewerbes, des Groß- und Einzelhandels und des Bank- und Versicherungsgewerbes durchgeführt. Erstmals war in Deutschland das Gastgewerbe einbezogen. Die Erhebung fand als Stichprobe **gleichzeitig in allen Mitgliedstaaten der Europäischen Union** statt. Das Frageprogramm war weitgehend einheitlich. Längerfristige Vergleiche sind dadurch möglich, daß im früheren Bundesgebiet nach nationalem Recht seit 1957 Arbeitskostenerhebungen stattfinden. In den neuen Ländern und Berlin-Ost wurde die Erhebung 1996 zum zweitenmal durchgeführt.

**Die Stellung der Arbeitskostenerhebung im lohnstatistischen Berichtssystem**

Im lohnstatistischen Berichtssystem nimmt die **Arbeitskostenerhebung** eine zentrale Stellung ein. Ihre Hauptaufgabe liegt darin, die **Kostenbelastung** der Unternehmen durch die Beschäftigung von Arbeitnehmern nach Kostenarten zu quantifizieren. Als wichtige Elemente werden die Bruttolöhne und -gehälter sowie die Personalnebenkosten in ihren Bestandteilen erfaßt. Dies sind alle Aufwendungen der Unternehmen, die mit der Beschäftigung von Arbeitnehmern entstehen (Arbeitgeberbeiträge zur Sozialversicherung, Aufwendungen für die Berufsausbildung und die betriebliche Altersversorgung u.a.).

Will man die Verdienstsituation untersuchen, bietet sich der Rückgriff auf die **Gehalts- und Lohnstrukturhebung** an. Die Ergebnisse der Strukturhebungen werden durch die **vierteljährlichen und jährlichen Verdiensterhebungen** im Produzierenden Gewerbe, Handel sowie Kredit- und Versicherungsgewerbe und jährlich durch die **Verdiensterhebungen im Handwerk und in der Landwirtschaft** ergänzt.

Daneben werden in der **Tarifstatistik** laufend die Lohn- und Gehaltsvereinbarungen in ausgewählten Bereichen beobachtet. Die Entwicklung der Tariflöhne und -gehälter wird vor allem in Form von Indizes dargestellt.

### Das lohnstatistische Berichtssystem

- 1 Laufende Erhebungen**
  - 1.1 Verdiensterhebungen**
    - mit vierteljährlicher und jährlicher Periodizität im Produzierenden Gewerbe, Handel, Kredit- und Versicherungsgewerbe (einschl. Verdienstindizes)
    - im Handwerk (Mai)
    - in der Landwirtschaft (September)
  - 1.2 Tarifaufwertungen**
    - Tariflohn- und -gehaltsindizes (Januar, April, Juli, Oktober)
    - Monatliche Tariflohnindizes
    - Tariflohn- und -gehaltssätze (April, Oktober)
- 2 Erhebungen mit mehrjähriger Periodizität**
  - 2.1 ARBEITSKOSTENERHEBUNG**
  - 2.2 Gehalts- und Lohnstrukturhebung**



**Die Arbeitskostenerhebung ist als Stichprobe konzipiert.**

Die Arbeitskostenerhebung ist als **einstufige, geschichtete Stichprobenerhebung** konzipiert. Auswahlinheit ist das Unternehmen, das für seine Betriebe (örtliche Einheiten) meldet.

Für **Deutschland** wurden 1996 aus etwa **231 000 Unternehmen** mit 10 und mehr Arbeitnehmern rund **33 000** ausgewählt. Damit betrug der durchschnittliche **Auswahlsatz 14,3 Prozent**.

Im **früheren Bundesgebiet** betrug der durchschnittliche **Auswahlsatz 13,3 Prozent** (rund **25 000 Unternehmen** von etwa **187 500**).

**In den neuen Ländern** wurden **18,3 Prozent** herangezogen. Dort wurden von rund **43 300 Unternehmen** rund **7 900** für die Stichprobe ausgewählt.

#### **Erhebungsbereich**

Entsprechend der statistischen **Systematik der Wirtschaftszweige in der Europäischen Gemeinschaft** (NACE Rev.1) werden die Betriebe der Unternehmen in nachstehenden **Abschnitten** der Systematik einbezogen:

<p>„C Bergbau und Gewinnung von Steinen und Erden“, „D Verarbeitendes Gewerbe“, „E Energie- und Wasserversorgung“, „F Baugewerbe“, „G Handel; Instandhaltung und Reparatur von Kraftfahrzeugen und Gebrauchsgütern“, „H Gastgewerbe“ und „J Kredit- und Versicherungsgewerbe (ohne mit dem Kredit- und Versicherungsgewerbe verbundene Tätigkeiten)“.</p>	}	<b>Produzierendes Gewerbe</b>
---	---	-------------------------------

#### **Einbezogener Personenkreis**

Der **Personenkreis** erstreckt sich auf **voll- und teilzeitbeschäftigte Arbeitnehmer**; im **Produzierenden Gewerbe** (Abschnitte C bis F der NACE Rev. 1) gegliedert **sogar nach Arbeitern/-innen und Angestellten**.

##### **Nicht einbezogen werden:**

1. Von der Sozialversicherungspflicht *wegen geringfügig entlohnter oder kurzfristiger Beschäftigung* befreite Personen,
2. Heimarbeiter,
3. gesetzliche Vertreter juristischer Personen, z.B. Vorstandsmitglieder,
4. Beamte sowie
5. ausschließlich auf Provisionsbasis tätige Personen.

*Teilzeitbeschäftigte und nicht während des ganzen Berichtsjahres beschäftigte Arbeitnehmer werden in **Vollzeiteinheiten** umgerechnet.*

**Der Begriff der Arbeitskosten** wurde 1966 auf der 11. Internationalen Konferenz der Arbeitsstatistiker bei der Internationalen Arbeitsorganisation (ILO) in Genf festgelegt.

**Die Arbeitskosten umfassen folgende Positionen:**

1. Verdienste in der Gliederung
  - Entgelt für geleistete Arbeitszeit,
  - Vergütung arbeitsfreier Zeiten,
  - Sonderzahlungen,
  - Naturalleistungen (einschl. Wohnungsfürsorge);



2. Arbeitgeberleistungen für die soziale Sicherheit ihrer Arbeitnehmer, darunter:
- Arbeitgeberpflichtbeiträge zur Sozialversicherung,
  - Aufwendungen für die betriebliche Altersversorgung;
  - sonstige Arbeitskosten *mit gesondertem Nachweis der Aufwendungen für die berufliche Bildung sowie der Kosten von Belegschaftseinrichtungen*;
  - als Arbeitskosten betrachtete Abgaben, wie die Ausgleichsabgaben nach dem Schwerbehindertengesetz und
  - Erstattungen von Arbeitskosten durch den Staat sowie
  - „negative“ Aufwendungen, z.B. Auflösungen von Rückstellungen zur betrieblichen Altersversorgung im Berichtsjahr.

Das **Arbeitsvolumen** wird in Form der **geleisteten Arbeitsstunden** der Arbeiter und Angestellten erfragt.

**Für nationale Zwecke erfolgt eine Aufgliederung nach Entgelt für geleistete Arbeitszeit und Personalnebenkosten**  
( s.Schaubild, Seite 8)

**National** werden die Arbeitskosten in der Aufgliederung nach *Entgelt für geleistete Arbeitszeit* und *Personalnebenkosten* nachgewiesen.

Das **Entgelt für geleistete Arbeitszeit** umfaßt die Bezahlung der effektiv geleisteten Arbeitszeit (ohne Berücksichtigung von Sonderzahlungen). Bei Arbeitern ergibt sich dieser Wert durch Multiplikation des Stundenlohnsatzes mit der Zahl der geleisteten Stunden. Bei Angestellten wird das Monatsgehalt mit der Zahl der effektiv gearbeiteten Monate multipliziert.

**Alle anderen Aufwendungen stellen die Personalnebenkosten dar.**

- |   |   |
|---|---|
| - Sonderzahlungen:                        | Gratifikationen, Leistungen zur Vermögensbildung  |
| - Vergütung arbeitsfreier Tage:           | Urlaubsvergütung, Lohnfortzahlung im Krankheitsfall, gesetzliche Feiertage                            |
| - Aufwendungen für Vorsorgeeinrichtungen: | Arbeitgeberpflichtbeiträge zur Sozialversicherung, Aufwendungen für die betriebliche Altersversorgung |
| - Sonstige Personalnebenkosten:           | Entlassungsentschädigungen, Aufwendungen für die berufliche Bildung                                   |

Diese Begriffsbildung hat vor allem eine kalkulatorische Zielsetzung. Sie ermöglicht die Berechnung der Kennziffer „Personalnebenkosten/Entgelt für geleistete Arbeitszeit“, die als Zuschlagssatz auf den Stundenlohn für die bei einem Auftrag anzusetzende Arbeitszeit zu verwenden ist, um die gesamten Kosten einer Arbeitsstunde zu ermitteln.



Beispielsweise beliefen sich die Personalnebenkosten je Arbeitnehmer im Produzierenden Gewerbe des früheren Bundesgebietes 1996 auf 38 828 DM und das Entgelt für geleistete Arbeitszeit auf 47 367 DM; für die Kennziffer „Personalnebenkosten/Entgelt für geleistete Arbeitszeit“ errechnet sich somit ein Wert von 0,8197. Die Unternehmen im Produzierenden Gewerbe mußten demnach dem durchschnittlichen Stundenverdienst von 29,75 DM weitere 24,39 DM ( $29,75 \text{ DM} \times 0,8197$ ) als Personalnebenkosten zuschlagen, um die gesamten Kosten einer geleisteten Arbeitsstunde zu berücksichtigen.

**In Europa wird der Nachweis von direkten und indirekten Kosten gewählt.**

Das **Statistische Amt der Europäischen Gemeinschaften** (Eurostat) weist die Arbeitskosten für die Mitgliedstaaten in der Gliederung nach **direkten und indirekten Kosten** nach. Diese Unterteilung kann mit der in Deutschland gebräuchlichen Untergliederung nach **Entgelt für geleistete Arbeitszeit** und **Personalnebenkosten** relativ leicht kompatibel gemacht werden.

**Da zahlreiche Aufwandspositionen erfaßt werden, kann die Struktur der Arbeitskosten in tiefer Gliederung dargestellt werden.**

Die besondere **Aussagekraft der Arbeitskostenerhebung** ergibt sich dadurch, daß sie Arbeitskosten in tiefer Gliederung **nach Aufwandsarten** nachweist.

Die Ergebnisse der Arbeitskostenerhebung 1996 werden in 4 Publikationen veröffentlicht. Das bereits erschienene Heft 1 zur Arbeitskostenerhebung 1996 enthält erstmals Ergebnisse für Deutschland.

Angaben zu den Arbeitskosten je geleisteter Stunde, Summenangaben für sämtliche Merkmale nach Unternehmensgrößenklassen, Angaben zur Qualitätsbeurteilung (relativer Standardfehler), ausgewählte Arbeitskosten nach der Unternehmensgröße und Quintilen sowie ein kurzgefaßter Vergleich 1996 zu 1992 für ausgewählte Merkmale werden auf Anforderung als Arbeitsunterlage zur Verfügung gestellt.

Das vorliegende Heft 2 „Arbeitskosten im Produzierenden Gewerbe 1996“ sowie das geplante Heft 3 „Arbeitskosten in ausgewählten Dienstleistungsbereichen 1996“ weisen Angaben für das frühere Bundesgebiet bzw. die neuen Länder nach.



# DEUTSCHE GLIEDERUNG DER ARBEITSKOSTEN

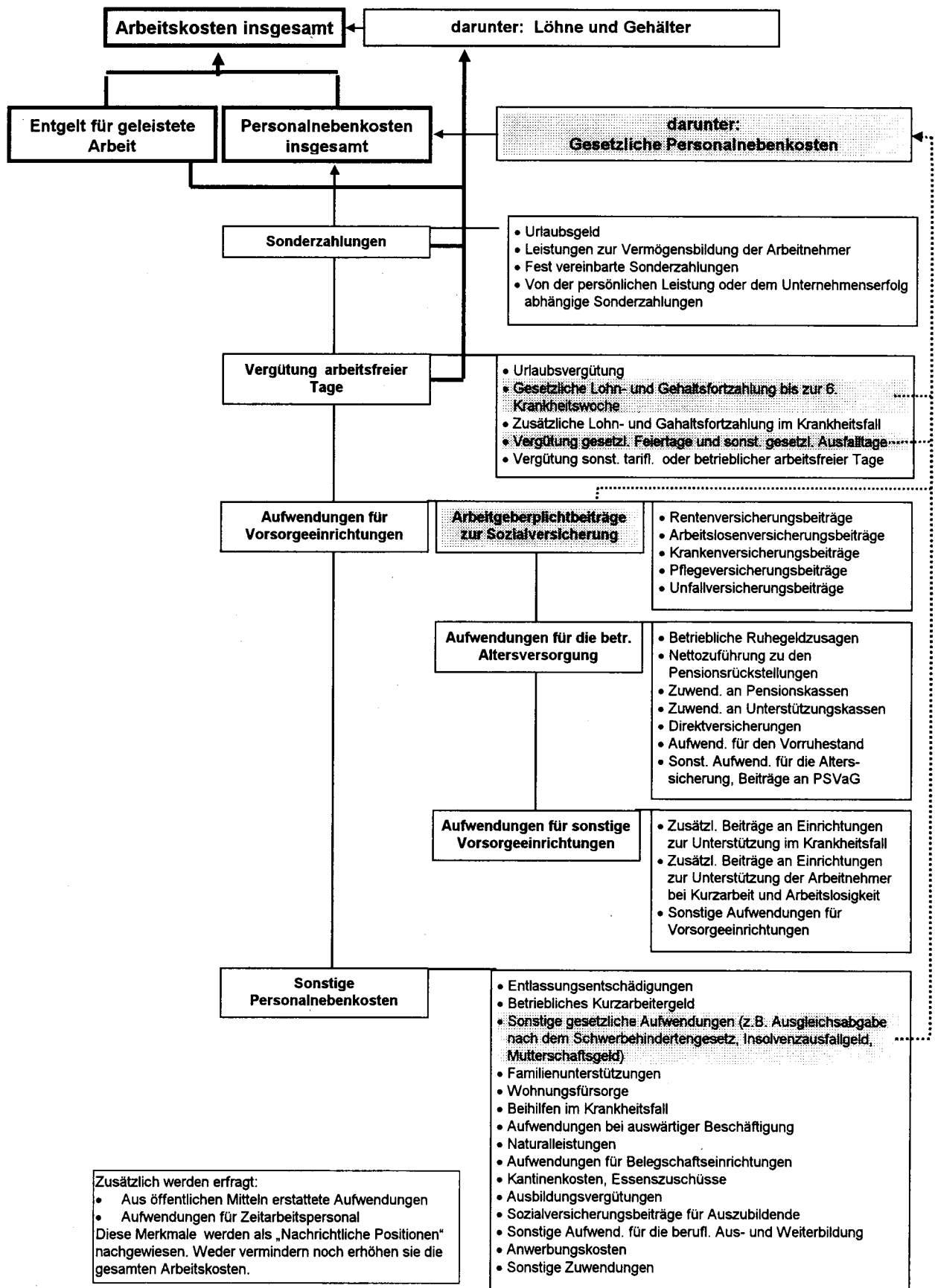



**Verzeichnis der einbezogenen Wirtschaftszweige \*)**  
**Früheres Bundesgebiet**

Schlüsselr. gem. WZ 93 1)	Bezeichnung des Wirtschaftszweigs	Tabelle						
		1	2	3	4	5	6	7
		Seite						
<b>C,D,E,F</b>	<b>Produzierendes Gewerbe</b>	18	90	156	162	164	174	208
<b>C</b>	<b>Bergbau und Gewinnung von Steinen und Erden</b>	18	92	156		166	175	212
<b>CA</b>	<b>Kohlenbergbau, Torfgewinnung, Gewinnung von Erdöl und Erdgas,</b>							
	<b>Bergbau auf Uran- und Thoriumerze</b>	19		156				
<b>10</b>	<b>Kohlenbergbau, Torfgewinnung</b>	19		156				
<b>10.1</b>	<b>Steinkohlenbergbau und -brikettherstellung</b>			156				
<b>10.2</b>	<b>Braunkohlenbergbau und -brikettherstellung</b>	•	•	•	•	•	•	•
<b>10.3</b>	<b>Torfgewinnung und -veredlung</b>			156				
<b>11</b>	<b>Gewinnung von Erdöl und Erdgas, Erbringung damit verbundener</b>							
	<b>Dienstleistungen</b>	20		156				
<b>11.1</b>	<b>Gewinnung von Erdöl und Erdgas</b>			156				
<b>11.2</b>	<b>Erbringung von Dienstleistungen bei der Gewinnung von Erdöl und</b>							
	<b>Erdgas</b>			156				
<b>12</b>	<b>Bergbau auf Uran- und Thoriumerze</b>	–	–	–	–	–	–	–
<b>12.0</b>	<b>Bergbau auf Uran- und Thoriumerze</b>	–	–	–	–	–	–	–
<b>CB</b>	<b>Erzbergbau, Gewinnung von Steinen und Erden, sonstiger Bergbau</b>	20		156				
<b>13</b>	<b>Erzbergbau</b>	•	•	•	•	•	•	•
<b>13.1</b>	<b>Eisenerzbergbau</b>	–	–	–	–	–	–	–
<b>13.2</b>	<b>NE-Metallerzbergbau (ohne Bergbau auf Uran- und Thoriumerze)</b>	•	•	•	•	•	•	•
<b>14</b>	<b>Gewinnung von Steinen und Erden, sonstiger Bergbau</b>			156				
<b>14.1</b>	<b>Gewinnung von Natursteinen</b>			156				
<b>14.2</b>	<b>Gewinnung von Kies, Sand, Ton und Kaolin</b>			156				
<b>14.3</b>	<b>Bergbau auf chemische und Düngemittelminerale</b>			156				
<b>14.4</b>	<b>Gewinnung von Salz</b>			156				
<b>14.5</b>	<b>Gewinnung von Steinen und Erden a.n.g., sonstiger Bergbau</b>			156				
<b>D</b>	<b>Verarbeitendes Gewerbe</b>	21	94	156		168	176	216
<b>DA</b>	<b>Ernährungsgewerbe und Tabakverarbeitung</b>	21	96	156			177	
<b>15</b>	<b>Ernährungsgewerbe</b>	22		156				
<b>15.1</b>	<b>Schlachten und Fleischverarbeitung</b>	22		156				
<b>15.2</b>	<b>Fischverarbeitung</b>	23		156				
<b>15.3</b>	<b>Obst- und Gemüseverarbeitung</b>	23		156				
<b>15.4</b>	<b>Herstellung von pflanzlichen und tierischen Ölen und Fetten</b>	24		156				
<b>15.5</b>	<b>Milchverarbeitung</b>	24		156				
<b>15.6</b>	<b>Mahl- und Schälmühlen, Herstellung von Stärke und Stärke-</b>							
	<b>erzeugnissen</b>	25		156				
<b>15.7</b>	<b>Herstellung von Futtermitteln</b>	25		156				
<b>15.8</b>	<b>Sonstiges Ernährungsgewerbe (ohne Getränkeherstellung)</b>	26		156				
<b>15.9</b>	<b>Getränkeherstellung</b>	26		156				
<b>16</b>	<b>Tabakverarbeitung</b>	27		156				
<b>16.0</b>	<b>Tabakverarbeitung</b>	27		156				
<b>DB</b>	<b>Textil- und Bekleidungsgewerbe</b>	27	98	156			178	
<b>17</b>	<b>Textilgewerbe</b>	28	100	156			179	
<b>17.1</b>	<b>Spinnstoffaufbereitung und Spinnerei</b>	28		156				
<b>17.2</b>	<b>Weberei</b>	29		156				
<b>17.3</b>	<b>Textilveredlung</b>	29		156				
<b>17.4</b>	<b>Herstellung von konfektionierten Textilwaren (ohne Bekleidung)</b>	30		156				
<b>17.5</b>	<b>Sonstiges Textilgewerbe (ohne Herstellung von Maschenware)</b>	30		156				
<b>17.6</b>	<b>Herstellung von gewirktem und gestricktem Stoff</b>	31		156				
<b>17.7</b>	<b>Herstellung von gewirkten und gestrickten Fertigerzeugnissen</b>	31		156				
<b>18</b>	<b>Bekleidungsgewerbe</b>	32	102	156			180	
<b>18.1</b>	<b>Herstellung von Lederbekleidung</b>	32		156				
<b>18.2</b>	<b>Herstellung von Bekleidung (ohne Lederbekleidung)</b>	33		156				
<b>18.3</b>	<b>Zurichtung und Färben von Fellen, Herstellung von Pelzwaren</b>	33		156				
<b>DC</b>	<b>Ledergewerbe</b>	34		156			181	
<b>19</b>	<b>Ledergewerbe</b>	34		156			181	
<b>19.1</b>	<b>Ledererzeugung</b>	34		156				
<b>19.2</b>	<b>Lederverarbeitung (ohne Herstellung von Lederbekleidung und</b>							
	<b>Schuhen)</b>	35		156				
<b>19.3</b>	<b>Herstellung von Schuhen</b>	35		156				
<b>DD</b>	<b>Holzgewerbe (ohne Herstellung von Möbeln)</b>	36	104	156			182	
<b>20</b>	<b>Holzgewerbe (ohne Herstellung von Möbeln)</b>	36	104	156			182	
<b>20.1</b>	<b>Säge-, Hobel- und Holzimprägnierwerke</b>	36		156				
<b>20.2</b>	<b>Furnier-, Sperrholz-, Holzfaserplatten- und Holzspanplattenwerke</b>	37		156				
<b>20.3</b>	<b>Herstellung von Konstruktionsteilen, Fertigbauteilen, Ausbauelementen</b>							
	<b>und Fertigteilbauten aus Holz</b>	37		156				
<b>20.4</b>	<b>Herstellung von Verpackungsmitteln und Lagerbehältern aus Holz</b>	38		156				
<b>20.5</b>	<b>Herstellung von Holzwaren a.n.g. sowie von Kork-, Flecht- und Korb-</b>							
	<b>waren</b>	38		156				

Fußnotentext siehe Seite 14.

Statistisches Bundesamt, Fachserie 16, Arbeitskostenerhebung 1996, Heft 2



**Verzeichnis der einbezogenen Wirtschaftszweige \*)**  
**Früheres Bundesgebiet**

Schlüsselnr. gem. WZ 93 1)	Bezeichnung des Wirtschaftszweigs	Tabelle						
		1	2	3	4	5	6	7
		Seite						
<b>DE</b>	Papier-, Verlags- und Druckgewerbe	39	106	156			183	
<b>21</b>	Papiergewerbe	39	108	156			184	
21.1	Herstellung von Holzstoff, Zellstoff, Papier, Karton und Pappe	40		156				
21.2	Papier-, Karton- und Pappeverarbeitung	40		156				
<b>22</b>	Verlagsgewerbe, Druckgewerbe, Vervielfältigung von bespielten Ton-, Bild- und Datenträgern	41	110	156			185	
22.1	Verlagsgewerbe	41		156				
22.2	Druckgewerbe	42		156				
22.3	Vervielfältigung von bespielten Ton-, Bild- und Datenträgern	42		156				
<b>DF</b>	Kokerei, Mineralölverarbeitung, Herstellung und Verarbeitung von Spalt- und Brutstoffen	43	112	158			186	
<b>23</b>	Kokerei, Mineralölverarbeitung, Herstellung und Verarbeitung von Spalt- und Brutstoffen	43	112	158			186	
23.1	Kokerei	-	-	-	-	-	-	-
23.2	Mineralölverarbeitung			158				
23.3	Herstellung und Verarbeitung von Spalt- und Brutstoffen	•	•	•	•	•	•	•
<b>DG</b>	Chemische Industrie	43	114	158			187	
<b>24</b>	Chemische Industrie	43	114	158			187	
24.1	Herstellung von chemischen Grundstoffen	44		158				
24.2	Herstellung von Schädlingsbekämpfungs- und Pflanzenschutzmitteln	44		158				
24.3	Herstellung von Anstrichmitteln, Druckfarben und Kitt	45		158				
24.4	Herstellung von pharmazeutischen Erzeugnissen	45		158				
24.5	Herstellung von Seifen, Wasch-, Reinigungs- und Körperpflegemitteln	46		158				
24.6	Herstellung von sonstigen chemischen Erzeugnissen	46		158				
24.7	Herstellung von Chemiefasern	47		158				
<b>DH</b>	Herstellung von Gummi- und Kunststoffwaren	47	116	158			188	
<b>25</b>	Herstellung von Gummi- und Kunststoffwaren	47	116	158			188	
25.1	Herstellung von Gummiwaren	48		158				
25.2	Herstellung von Kunststoffwaren	48		158				
<b>DI</b>	Glasgewerbe, Keramik, Verarbeitung von Steinen und Erden	49	118	158			189	
<b>26</b>	Glasgewerbe, Keramik, Verarbeitung von Steinen und Erden	49	118	158			189	
26.1	Herstellung und Verarbeitung von Glas	49		158				
26.2	Keramik (ohne Ziegelei und Baukeramik)	50		158				
26.3	Herstellung von keramischen Wand- und Bodenfliesen und -platten	50		158				
26.4	Ziegelei, Herstellung von sonstiger Baukeramik	51		158				
26.5	Herstellung von Zement, Kalk und gebranntem Gips	51		158				
26.6	Herstellung von Erzeugnissen aus Beton, Zement und Gips	52		158				
26.7	Be- und Verarbeitung von Natursteinen a.n.g.	52		158				
26.8	Herstellung von sonstigen Mineralerzeugnissen	53		158				
<b>DJ</b>	Metallerzeugung und -bearbeitung, Herstellung von Metallerzeugnissen	53	120	158			190	
<b>27</b>	Metallerzeugung und -bearbeitung	54	122	158			191	
27.1	Erzeugung von Roheisen, Stahl und Ferrolegierungen (EGKS)	54		158				
27.2	Herstellung von Rohren	55		158				
27.3	Sonstige erste Bearbeitung von Eisen und Stahl, Herstellung von Ferrolegierungen (nicht EGKS)	55		158				
27.4	Erzeugung und erste Bearbeitung von NE-Metallen	56		158				
27.5	Gießereiindustrie	56		158				
<b>28</b>	Herstellung von Metallerzeugnissen	57	124	158			192	
28.1	Stahl- und Leichtmetallbau	57		158				
28.2	Kessel- und Behälterbau (ohne Herstellung von Dampfkesseln)	58		158				
28.3	Herstellung von Dampfkesseln (ohne Zentralheizungskessel)	58		158				
28.4	Herstellung von Schmiede-, Preß-, Zieh- und Stanzteilen, gewalzten Ringen und pulvermetallurgischen Erzeugnissen	59		158				
28.5	Oberflächenveredlung, Wärmebehandlung und Mechanik a.n.g.	59		158				
28.6	Herstellung von Schneidwaren, Werkzeugen, Schlössern und Beschlägen	60		158				
28.7	Herstellung von sonstigen Eisen-, Blech- und Metallwaren	60		158				
<b>DK</b>	Maschinenbau	61	126	158			193	
<b>29</b>	Maschinenbau	61	126	158			193	
29.1	Herstellung von Maschinen für die Erzeugung und Nutzung von mechanischer Energie ( ohne Motoren für Luft- und Straßenfahrzeuge )	61		158				
29.2	Herstellung von sonstigen Maschinen für unspezifische Verwendung	62		158				
29.3	Herstellung von land- und forstwirtschaftlichen Maschinen	62		158				
29.4	Herstellung von Werkzeugmaschinen	63		158				
29.5	Herstellung von Maschinen für sonstige bestimmte Wirtschaftszweige	63		158				
29.6	Herstellung von Waffen und Munition	64		158				
29.7	Herstellung von Haushaltsgeräten a.n.g.	64		158				

Fußnotentext siehe Seite 14.



Verzeichnis der einbezogenen Wirtschaftszweige \*)  
Früheres Bundesgebiet

Schlüsselnr. gem. WZ 93 1)	Bezeichnung des Wirtschaftszweigs	Tabelle						
		1	2	3	4	5	6	7
		Seite						
<b>DL</b>	Herstellung von Büromaschinen, Datenverarbeitungsgeräten und -einrichtungen; Elektrotechnik, Feinmechanik und Optik	65	128	158			194	
<b>30</b>	Herstellung von Büromaschinen, Datenverarbeitungsgeräten und -einrichtungen	65	130	158			195	
<b>30.0</b>	Herstellung von Büromaschinen, Datenverarbeitungsgeräten und -einrichtungen	65	130	158			195	
<b>31</b>	Herstellung von Geräten der Elektrizitätserzeugung, -verteilung u.ä.	66	132	158			196	
31.1	Herstellung von Elektromotoren, Generatoren und Transformatoren	66		158				
31.2	Herstellung von Elektrizitätsverteilungs- und -schalteinrichtungen	67		158				
31.3	Herstellung von isolierten Elektrokabeln, -leitungen und -drähten	67		160				
31.4	Herstellung von Akkumulatoren und Batterien	68		160				
31.5	Herstellung von elektrischen Lampen und Leuchten	68		160				
31.6	Herstellung von elektrischen Ausrüstungen a.n.g.	69		160				
<b>32</b>	Rundfunk-, Fernseh- und Nachrichtentechnik	69	134	160			197	
32.1	Herstellung von elektronischen Bauelementen	70		160				
32.2	Herstellung von nachrichtentechnischen Geräten und Einrichtungen	70		160				
32.3	Herstellung von Rundfunk- und Fernsehgeräten sowie phono- und videotechnischen Geräten	71		160				
<b>33</b>	Medizin-, Meß-, Steuer- und Regelungstechnik, Optik	71	136	160			198	
33.1	Herstellung von medizinischen Geräten und orthopädischen Vorrichtungen	72		160				
33.2	Herstellung von Meß-, Kontroll-, Navigations- u.ä. Instrumenten und Vorrichtungen	72		160				
33.3	Herstellung von industriellen Prozeßsteuerungsanlagen	73		160				
33.4	Herstellung von optischen und fotografischen Geräten	73		160				
33.5	Herstellung von Uhren	74		160				
<b>DM</b>	Fahrzeugbau	74	138	160			199	
<b>34</b>	Herstellung von Kraftwagen und Kraftwagenteilen	75	140	160			200	
34.1	Herstellung von Kraftwagen und Kraftwagenmotoren	75		160				
34.2	Herstellung von Karosserien, Aufbauten und Anhängern	76		160				
34.3	Herstellung von Teilen und Zubehör für Kraftwagen und Kraftwagenmotoren	76		160				
<b>35</b>	Sonstiger Fahrzeugbau	77	142	160			201	
35.1	Schiffbau	77		160				
35.2	Schienenfahrzeugbau	78		160				
35.3	Luft- und Raumfahrzeugbau	78		160				
35.4	Herstellung von Kraftködern, Fahrrädern und Behindertenfahrzeugen	79		160				
35.5	Fahrzeugbau a.n.g.	79		160				
<b>DN</b>	Herstellung von Möbeln, Schmuck, Musikinstrumenten, Sportgeräten, Spielwaren und sonstigen Erzeugnissen; Recycling	80	144	160			202	
<b>36</b>	Herstellung von Möbeln, Schmuck, Musikinstrumenten, Sportgeräten, Spielwaren und sonstigen Erzeugnissen	80	146	160				
36.1	Herstellung von Möbeln	81		160				
36.2	Herstellung von Schmuck und ähnlichen Erzeugnissen	81		160				
36.3	Herstellung von Musikinstrumenten	82		160				
36.4	Herstellung von Sportgeräten	82		160				
36.5	Herstellung von Spielwaren	83		160				
36.6	Herstellung von sonstigen Erzeugnissen	83		160				
<b>37</b>	Recycling	84		160				
37.1	Recycling von Schrott			160				
37.2	Recycling von nichtmetallischen Altmaterialien und Reststoffen			160				
<b>E</b>	Energie- und Wasserversorgung	84	148	160		170	203	220
<b>EA</b>	Energie- und Wasserversorgung	84	148	160		170	203	220
<b>40</b>	Energieversorgung	85	150	160			204	
40.1	Elektrizitätsversorgung	85		160				
40.2	Gasversorgung	86		160				
40.3	Fernwärmeversorgung	86		160				
<b>41</b>	Wasserversorgung	87		160			205	
41.0	Wasserversorgung	87		160			205	
<b>F</b>	Baugewerbe	87	152	160		172	206	224
<b>FA</b>	Baugewerbe	87	152	160		172	206	224
<b>45</b>	Baugewerbe	87	152	160		172	206	224
45.1	Vorbereitende Baustellenarbeiten			160				
45.2	Hoch- und Tiefbau	88	154	160			207	
45.3	Bauinstallation	88		160				
45.4	Sonstiges Baugewerbe	89		160				
45.5	Vermietung von Baumaschinen und -geräten mit Bedienungspersonal	-	-	-	-	-	-	-

\*) Fußnotentext siehe Seite 14.



**Verzeichnis der einbezogenen Wirtschaftszweige \*)**  
**Neue Länder und Berlin-Ost**

Schlüsselnr. gem. WZ 93 1)	Bezeichnung des Wirtschaftszweigs	Tabelle						
		1	2	3	4	5	6	7
		Seite						
<b>C,D,E,F</b>	<b>Produzierendes Gewerbe</b>	230	294	322	328	330	340	360
<b>C</b>	<b>Bergbau und Gewinnung von Steinen und Erden</b>	230	296	322		332	341	364
<b>CA</b>	<b>Kohlenbergbau, Torfgewinnung, Gewinnung von Erdöl und Erdgas, Bergbau auf Uran- und Thoriumerze</b>	231		322				
<b>10</b>	<b>Kohlenbergbau, Torfgewinnung</b>			322				
10.1	Steinkohlenbergbau und -brikettherstellung	-	-	-	-	-	-	-
10.2	Braunkohlenbergbau und -brikettherstellung	•	•	•	•	•	•	•
10.3	Torfgewinnung und -veredlung			322				
<b>11</b>	<b>Gewinnung von Erdöl und Erdgas, Erbringung damit verbundener Dienstleistungen</b>			322				
11.1	Gewinnung von Erdöl und Erdgas			322				
11.2	Erbringung von Dienstleistungen bei der Gewinnung von Erdöl und Erdgas			322				
<b>12</b>	<b>Bergbau auf Uran- und Thoriumerze</b>	-	-	-	-	-	-	-
12.0	Bergbau auf Uran- und Thoriumerze	-	-	-	-	-	-	-
<b>CB</b>	<b>Erzbergbau, Gewinnung von Steinen und Erden, sonstiger Bergbau</b>			322				
<b>13</b>	<b>Erzbergbau</b>	-	-	-	-	-	-	-
13.1	Eisenerzbergbau	-	-	-	-	-	-	-
13.2	NE-Metallerzbergbau (ohne Bergbau auf Uran- und Thoriumerze)	-	-	-	-	-	-	-
<b>14</b>	<b>Gewinnung von Steinen und Erden, sonstiger Bergbau</b>			322				
14.1	Gewinnung von Natursteinen	•	•	•	•	•	•	•
14.2	Gewinnung von Kies, Sand, Ton und Kaolin			322				
14.3	Bergbau auf chemische und Düngemittelminerale	-	-	-	-	-	-	-
14.4	Gewinnung von Salz	-	-	-	-	-	-	-
14.5	Gewinnung von Steinen und Erden a.n.g., sonstiger Bergbau	•	•	•	•	•	•	•
<b>D</b>	<b>Verarbeitendes Gewerbe</b>	231	298	322		334	342	368
<b>DA</b>	<b>Ernährungsgewerbe und Tabakverarbeitung</b>	232	300	322			343	
<b>15</b>	<b>Ernährungsgewerbe</b>	232		322				
15.1	Schlachten und Fleischverarbeitung	233		322				
15.2	Fischverarbeitung	233		322				
15.3	Obst- und Gemüseverarbeitung	234		322				
15.4	Herstellung von pflanzlichen und tierischen Ölen und Fetten	•	•	•	•	•	•	•
15.5	Milchverarbeitung	234		322				
15.6	Mahl- und Schälmaschinen, Herstellung von Stärke und Stärkeerzeugnissen	235		322				
15.7	Herstellung von Futtermitteln	235		322				
15.8	Sonstiges Ernährungsgewerbe (ohne Getränkeherstellung)	236		322				
15.9	Getränkeherstellung	236		322				
<b>16</b>	<b>Tabakverarbeitung</b>	237		322				
16.0	Tabakverarbeitung	237		322				
<b>DB</b>	<b>Textil- und Bekleidungsgewerbe</b>	237		322			344	
<b>17</b>	<b>Textilgewerbe</b>	238		322				
17.1	Spinnstoffaufbereitung und Spinnerei	238		322				
17.2	Weberei	239		322				
17.3	Textilveredlung	239		322				
17.4	Herstellung von konfektionierten Textilwaren (ohne Bekleidung)	240		322				
17.5	Sonstiges Textilgewerbe (ohne Herstellung von Maschenware)	240		322				
17.6	Herstellung von gewirktem und gestricktem Stoff	241		322				
17.7	Herstellung von gewirkten und gestrickten Fertigerzeugnissen	241		322				
<b>18</b>	<b>Bekleidungsgewerbe</b>	242		322				
18.1	Herstellung von Lederbekleidung	•	•	•	•	•	•	•
18.2	Herstellung von Bekleidung (ohne Lederbekleidung)			322				
18.3	Zurichtung und Färben von Fellen, Herstellung von Pelzwaren	-	-	-	-	-	-	-
<b>DC</b>	<b>Ledergewerbe</b>	242		322			345	
<b>19</b>	<b>Ledergewerbe</b>	242		322			345	
19.1	Ledererzeugung	•	•	•	•	•	•	•
19.2	Lederverarbeitung (ohne Herstellung von Lederbekleidung und Schuhen)							
19.3	Herstellung von Schuhen	243		322				
<b>DD</b>	<b>Holzgewerbe (ohne Herstellung von Möbeln)</b>	244		322			346	
<b>20</b>	<b>Holzgewerbe (ohne Herstellung von Möbeln)</b>	244		322			346	
20.1	Säge-, Hobel- und Holzimprägnierwerke	244		322				
20.2	Furnier-, Sperrholz-, Holzfaserplatten- und Holzspanplattenwerke	245		322				
20.3	Herstellung von Konstruktionsteilen, Fertigbauteilen, Ausbauelementen und Fertigteilbauten aus Holz							
20.4	Herstellung von Verpackungsmitteln und Lagerbehältern aus Holz	245		322				
20.5	Herstellung von Holzwaren a.n.g. sowie von Kork-, Flecht- und Korbwaren	246		322				

Fußnotentext siehe Seite 14.



Verzeichnis der einbezogenen Wirtschaftszweige \*)  
Neue Länder und Berlin-Ost

Schlüsselnr. gem. WZ 93 1)	Bezeichnung des Wirtschaftszweigs	Tabelle						
		1	2	3	4	5	6	7
		Seite						
<b>DE</b>	Papier-, Verlags- und Druckgewerbe	247	302	322			347	
<b>21</b>	Papiergewerbe	247		322				
21.1	Herstellung von Holzstoff, Zellstoff, Papier, Karton und Pappe	248		322				
21.2	Papier-, Karton- und Pappeverarbeitung	248		322				
<b>22</b>	Verlagsgewerbe, Druckgewerbe, Vervielfältigung von bespielten Ton-, Bild- und Datenträgern	249		322				
22.1	Verlagsgewerbe	249		322				
22.2	Druckgewerbe			322				
22.3	Vervielfältigung von bespielten Ton-, Bild- und Datenträgern	•	•	•	•	•	•	•
<b>DF</b>	Kokerei, Mineralölverarbeitung, Herstellung und Verarbeitung von Spalt- und Brutstoffen	250		324			348	
<b>23</b>	Kokerei, Mineralölverarbeitung, Herstellung und Verarbeitung von Spalt- und Brutstoffen	250		324			348	
23.1	Kokerei	—	—	—	—	—	—	—
23.2	Mineralölverarbeitung	250		324				
23.3	Herstellung und Verarbeitung von Spalt- und Brutstoffen	—	—	—	—	—	—	—
<b>DG</b>	Chemische Industrie	251	304	324			349	
<b>24</b>	Chemische Industrie	251	304	324			349	
24.1	Herstellung von chemischen Grundstoffen	251		324				
24.2	Herstellung von Schädlingsbekämpfungsmitteln und Pflanzenschutzmitteln	•	•	•	•	•	•	•
24.3	Herstellung von Anstrichmitteln, Druckfarben und Kittungen			324				
24.4	Herstellung von pharmazeutischen Erzeugnissen	252		324				
24.5	Herstellung von Seifen, Wasch-, Reinigungs- und Körperpflegemitteln	252		324				
24.6	Herstellung von sonstigen chemischen Erzeugnissen	253		324				
24.7	Herstellung von Chemiefasern	253		324				
<b>DH</b>	Herstellung von Gummi- und Kunststoffwaren	254		324			350	
<b>25</b>	Herstellung von Gummi- und Kunststoffwaren	254		324			350	
25.1	Herstellung von Gummiwaren	254		324				
25.2	Herstellung von Kunststoffwaren	255		324				
<b>DI</b>	Glasgewerbe, Keramik, Verarbeitung von Steinen und Erden	255	306	324			351	
<b>26</b>	Glasgewerbe, Keramik, Verarbeitung von Steinen und Erden	255	306	324			351	
26.1	Herstellung und Verarbeitung von Glas	256		324				
26.2	Keramik (ohne Ziegelei und Baukeramik)	256		324				
26.3	Herstellung von keramischen Wand- und Bodenfliesen und -platten	257		324				
26.4	Ziegelei, Herstellung von sonstiger Baukeramik	257		324				
26.5	Herstellung von Zement, Kalk und gebranntem Gips	258		324				
26.6	Herstellung von Erzeugnissen aus Beton, Zement und Gips	258		324				
26.7	Be- und Verarbeitung von Natursteinen a.n.g.	259		324				
26.8	Herstellung von sonstigen Mineralerzeugnissen	259		324				
<b>DJ</b>	Metallerzeugung und -bearbeitung, Herstellung von Metallerzeugnissen	260	308	324			352	
<b>27</b>	Metallerzeugung und -bearbeitung	260		324				
27.1	Erzeugung von Roheisen, Stahl und Ferrolegerungen (EGKS)	261		324				
27.2	Herstellung von Rohren	261		324				
27.3	Sonstige erste Bearbeitung von Eisen und Stahl, Herstellung von Ferrolegerungen (nicht EGKS)	262		324				
27.4	Erzeugung und erste Bearbeitung von NE-Metallen	262		324				
27.5	Gießereiindustrie	263		324				
<b>28</b>	Herstellung von Metallerzeugnissen	263		324				
28.1	Stahl- und Leichtmetallbau	264		324				
28.2	Kessel- und Behälterbau (ohne Herstellung von Dampfkesseln)	264		324				
28.3	Herstellung von Dampfkesseln (ohne Zentralheizungskessel)	265		324				
28.4	Herstellung von Schmiede-, Preß-, Zieh- und Stanzteilen, gewalzten Ringen und pulvermetallurgischen Erzeugnissen	265		324				
28.5	Oberflächenveredlung, Wärmebehandlung und Mechanik a.n.g.	266		324				
28.6	Herstellung von Schneidwaren, Werkzeugen, Schlössern und Beschlägen	266		324				
28.7	Herstellung von sonstigen Eisen-, Blech- und Metallwaren	267		324				
<b>DK</b>	Maschinenbau	267	310	324			353	
<b>29</b>	Maschinenbau	267	310	324			353	
29.1	Herstellung von Maschinen für die Erzeugung und Nutzung von mechanischer Energie ( ohne Motoren für Luft- und Straßenfahrzeuge )	268		324				
29.2	Herstellung von sonstigen Maschinen für unspezifische Verwendung	268		324				
29.3	Herstellung von land- und forstwirtschaftlichen Maschinen			324				
29.4	Herstellung von Werkzeugmaschinen	269		324				
29.5	Herstellung von Maschinen für sonstige bestimmte Wirtschaftszweige	269		324				
29.6	Herstellung von Waffen und Munition	•	•	•	•	•	•	•
29.7	Herstellung von Haushaltsgeräten a.n.g.	270		324				

Fußnotentext siehe Seite 14.

Statistisches Bundesamt, Fachserie 16, Arbeitskostenerhebung 1996, Heft 2



Verzeichnis der einbezogenen Wirtschaftszweige \*)  
Neue Länder und Berlin-Ost

Schlüsselnr. gem. WZ 93 1)	Bezeichnung des Wirtschaftszweigs	Tabelle						
		1	2	3	4	5	6	7
		Seite						
DL	Herstellung von Büromaschinen, Datenverarbeitungsgeräten und -einrichtungen; Elektrotechnik, Feinmechanik und Optik	270	312	324			354	
30	Herstellung von Büromaschinen, Datenverarbeitungsgeräten und -einrichtungen	271		324				
30.0	Herstellung von Büromaschinen, Datenverarbeitungsgeräten und -einrichtungen	271		324				
31	Herstellung von Geräten der Elektrizitätserzeugung, -verteilung u.ä.	271		324				
31.1	Herstellung von Elektromotoren, Generatoren und Transformatoren	272		324				
31.2	Herstellung von Elektrizitätsverteilungs- und -schalteneinrichtungen	272		324				
31.3	Herstellung von isolierten Elektrokabeln, -leitungen und -drähten	273		326				
31.4	Herstellung von Akkumulatoren und Batterien	•	•	•	•	•	•	•
31.5	Herstellung von elektrischen Lampen und Leuchten	273		326				
31.6	Herstellung von elektrischen Ausrüstungen a.n.g.	274		326				
32	Rundfunk-, Fernseh- und Nachrichtentechnik	274		326				
32.1	Herstellung von elektronischen Bauelementen	275		326				
32.2	Herstellung von nachrichtentechnischen Geräten und Einrichtungen	275		326				
32.3	Herstellung von Rundfunk- und Fernsehgeräten sowie phono- und videotechnischen Geräten	276		326				
33	Medizin-, Meß-, Steuer- und Regelungstechnik, Optik	276		326				
33.1	Herstellung von medizinischen Geräten und orthopädischen Vorrichtungen	277		326				
33.2	Herstellung von Meß-, Kontroll-, Navigations- u.ä. Instrumenten und Vorrichtungen	277		326				
33.3	Herstellung von industriellen Prozeßsteuerungsanlagen	278		326				
33.4	Herstellung von optischen und fotografischen Geräten	278		326				
33.5	Herstellung von Uhren	279		326				
DM	Fahrzeugbau	279	314	326			355	
34	Herstellung von Kraftwagen und Kraftwagenteilen	280		326				
34.1	Herstellung von Kraftwagen und Kraftwagenmotoren	280		326				
34.2	Herstellung von Karosserien, Aufbauten und Anhängern	281		326				
34.3	Herstellung von Teilen und Zubehör für Kraftwagen und Kraftwagenmotoren	281		326				
35	Sonstiger Fahrzeugbau	282		326				
35.1	Schiffbau	282		326				
35.2	Schienenfahrzeugbau	283		326				
35.3	Luft- und Raumfahrzeugbau	283		326				
35.4	Herstellung von Krafrädern, Fahrrädern und Behindertenfahrzeugen	284		326				
35.5	Fahrzeugbau a.n.g.	•	•	•	•	•	•	•
DN	Herstellung von Möbeln, Schmuck, Musikinstrumenten, Sportgeräten, Spielwaren und sonstigen Erzeugnissen; Recycling	284		326			356	
36	Herstellung von Möbeln, Schmuck, Musikinstrumenten, Sportgeräten, Spielwaren und sonstigen Erzeugnissen	285		326				
36.1	Herstellung von Möbeln	285		326				
36.2	Herstellung von Schmuck und ähnlichen Erzeugnissen	•	•	•	•	•	•	•
36.3	Herstellung von Musikinstrumenten	286		326				
36.4	Herstellung von Sportgeräten			326				
36.5	Herstellung von Spielwaren	286		326				
36.6	Herstellung von sonstigen Erzeugnissen	287		326				
37	Recycling	287		326				
37.1	Recycling von Schrott			326				
37.2	Recycling von nichtmetallischen Altmaterialien und Reststoffen	288		326				
E	Energie- und Wasserversorgung	288	316	326		336	357	372
EA	Energie- und Wasserversorgung	288	316	326		336	357	372
40	Energieversorgung	289		326				
40.1	Elektrizitätsversorgung	289		326				
40.2	Gasversorgung	290		326				
40.3	Fernwärmeversorgung	290		326				
41	Wasserversorgung	291		326				
41.0	Wasserversorgung	291		326				
F	Baugewerbe	291	318	326		338	358	376
FA	Baugewerbe	291	318	326		338	358	376
45	Baugewerbe	291	318	326		338	358	376
45.1	Vorbereitende Baustellenarbeiten			326				
45.2	Hoch- und Tiefbau	292	320	326			359	
45.3	Bauinstallation	292		326				
45.4	Sonstiges Baugewerbe	293		326				
45.5	Vermietung von Baumaschinen und -geräten mit Bedienungspersonal	•	•	•	•	•	•	•

\*) Für einen Teil der einbezogenen Wirtschaftszweige konnten keine Daten bekanntgegeben werden, da diese Wirtschaftszweige entweder nicht besetzt waren (Kennzeichen: " - ") oder nicht die zur Gewährleistung des Datenschutzes erforderliche Zahl der Erhebungseinheiten umfaßten (Kennzeichen: " • "). Darüber hinaus wurden aus Raumgründen nicht alle verfügbaren Angaben wiedergegeben. Auf Anfrage werden den Benutzern die nicht publizierten Daten gegen Kostenerstattung zur Verfügung gestellt, soweit sie nicht aus Datenschutzgründen der Geheimhaltung unterliegen. - 1) Klassifikation der Wirtschaftszweige Ausgabe, 1993 (WZ 93).



## Definitionen zu den Tabellen

**Arbeiter, Angestellte, Arbeitnehmer:** Als Arbeiter/ Angestellte werden die arbeiter- /angestelltenrentenversicherungspflichtigen Arbeitnehmer ohne Heimarbeiter, Vertreter juristischer Personen und ohne ausschließlich auf Provisionsbasis tätige Personen gezählt. Teilzeitbeschäftigte sind entsprechend ihrer Arbeitszeit in Vollzeitbeschäftigte umgerechnet worden. Als Arbeitnehmer gelten Arbeiter und Angestellte zusammen.

**Geleistete Arbeitsstunden:** Als geleistete Arbeitsstunden werden die bezahlten Stunden abzüglich der bezahlten Ausfallstunden (Urlaub, Krankheit, gesetzliche Feiertage und sonstige vergütete Ausfallstunden) erfaßt.

**Entgelt für geleistete Arbeit:** Löhne und Gehälter vermindert um die in den Personalnebenkosten nachgewiesenen Bestandteile Sonderzahlungen und Vergütung arbeitsfreier Tage.

**Sonderzahlungen:** Zu den Sonderzahlungen rechnen die vermögenswirksamen Leistungen nach dem Vermögensbildungsgesetz, das „zusätzlich“ zum normalen Entgelt für die Urlaubstage gezahlte (zusätzliche) Urlaubsgeld sowie Gratifikationen, 13. Monatsgehalt, Jahresabschlußzahlungen und sonstige unregelmäßige Zahlungen, wie Jubiläumsgelder und Prämien für Verbesserungsvorschläge.

**Vergütung arbeitsfreier Tage:** Nachgewiesen werden hier das Urlaubsentgelt (einschl. der Urlaubsschädigungen), die gesetzliche Lohn- und Gehaltsfortzahlung (Lohn- und Gehaltsfortzahlungen im Krankheitsfall bis zur sechsten Kalenderwoche), zusätzliche Lohn- und Gehaltsfortzahlungen über die sechste Kalenderwoche hinaus, insbesondere die Zuschüsse zum Krankengeld, Vergütung der gesetzlichen Feiertage und sonstiger Ausfallzeiten, wie arbeitsfreie bezahlte Tage bei Familienereignissen und Ausübung eines Ehrenamtes oder Ausfallzeiten durch Betriebsversammlungen, Arztbesuche während der Arbeitszeit, sowie tarifliche oder freiwillig bezahlte Pausen.

**Aufwendungen für Vorsorgeeinrichtungen:** Sie umfassen neben den Arbeitgeberpflichtbeiträgen zur Renten-, Kranken-, Pflege-, Arbeitslosen- und Unfallversicherung die Aufwendungen für die betriebliche Altersversorgung (Rentenzahlungen aufgrund betrieblicher Ruhegeldzusagen, Nettozuführung zu den Pensionsrückstellungen nach § 6 a EStG, Aufwendungen für den Vorruhestand, Zuwendungen an Pensions- und Unterstützungs-

kassen, Beiträge zu Direktversicherungen, Beiträge an den Pensions-Sicherungs-Verein aG, vom Arbeitgeber übernommene Arbeitnehmeranteile zur Rentenversicherung, Zuwendungen an Zusatzversorgungskassen) sowie Aufwendungen für sonstige Vorsorgeeinrichtungen (vom Arbeitgeber übernommene Beiträge zu Kranken-, Unfall- und sonstigen Versicherungen des Arbeitnehmers, Zuwendungen an Unterstützungskassen, soweit sie nicht der Altersversorgung dienen, Aufwendungen zur Verdienstsicherung bei Krankheit oder Rationalisierung u. ä.).

**Sonstige Personalnebenkosten:** Hierzu gehören die Entlassungsentschädigungen (einschl. der bei Beendigung von Arbeitsverhältnissen gezahlten Abfindungen); betriebliches Kurzarbeitergeld; sonstige gesetzliche Aufwendungen wie die Ausgleichsabgabe nach dem Schwerbehinderten-gesetz, Zuschuß zum Mutterschaftsgeld, Umlage für das Insolvenzausfallgeld, Winterbaumlage; Familienunterstützungen (Verheirateten-, Kinderzuschläge, Zuwendungen bei Heirat, Krankheit, Geburt, Tod; bei Unternehmen, die nach dem Bundesangestelltentarif vergüten, die Differenz zwischen dem Ortszuschlag für Ledige und dem tatsächlich gezahlten Ortszuschlag); Wohnungsfürsorge (Mietzuschüsse, verlorene Baukostenzuschüsse des Arbeitgebers, Aufwendungen durch verbilligt abgegebenen Mietraum, verbilligte Kredite, verbilligtes Bauland); Beihilfen im Krankheitsfall (einschl. der Aufwendungen für Kur- und Erholungsaufenthalte, für Zahnersatz und medizinische Hilfsmittel); Verpflegungszuschüsse, Auslösungen (ohne Ersatz betriebsbedingter Aufwendungen des Arbeitnehmers, wie z. B. der Fahrtkosten); Naturalleistungen (Aufwendungen für Deputatkohle, Verpflegung, Getränke, Sachgeschenke jeder Art, Beköstigung der Arbeitnehmer anlässlich von Betriebsfeiern, Kosten der Betriebsausflüge); Aufwendungen für Belegschaftseinrichtungen (Sach- und Fremdkosten für den betrieblichen Gesundheitsdienst einschl. Erholungsfürsorge sowie für den Betriebsrat, für Kantinen, Werksbibliotheken, Sportanlagen, Kindergärten, Verkehrsmittel, soweit sie der Beförderung zwischen Wohnung und Arbeitsplatz dienen u. ä.); Ausbildungsvergütungen; sonstige Aufwendungen für die berufliche Aus- und Weiterbildung (neben den Sach- und Fremdkosten auch die Arbeitgeberbeiträge zur Sozialversicherung für Auszubildende); Anwerbekosten, sonstige direkte Zuwendungen (vom Arbeitgeber übernommene Lohn- und Kirchensteuer, den Arbeitnehmern erstattete Kontoführungsgebühren u. ä.).







## **Tabellenteil**

### **Früheres Bundesgebiet**



1 Arbeitskosten je Vollbeschäftigten im Produzierenden Gewerbe 1996 nach Kostenarten,  
Arbeitnehmergruppen und Wirtschaftszweigen \*)  
Früheres Bundesgebiet

Lfd. Nr.	Kostenart	Arbeitskosten je vollbeschäftigten Arbeitnehmer 1)					
		Arbeiter/-in		Angestellte		Arbeitnehmer	
		DM	% 2)	DM	% 2)	DM	% 2)
Produzierendes Gewerbe							
1	Entgelt für geleistete Arbeit 3)	39 565	100,0	61 951	100,0	47 367	100,0
2	Personalnebenkosten insgesamt	33 149	83,8	49 443	79,8	38 828	82,0
3	dar.: Gesetzliche Personalnebenkosten 4)	16 549	41,8	20 302	32,8	17 857	37,7
4	Sonderzahlungen 5)	5 463	13,8	9 582	15,5	6 899	14,6
5	Urlaubsgeld	1 992	5,0	2 559	4,1	2 190	4,6
6	Leistungen zur Vermögensbildung der Arbeitnehmer	517	1,3	584	0,9	540	1,1
7	Sonstige fest vereinbarte Sonderzahlungen	2 556	6,5	4 371	7,1	3 188	6,7
8	Leistungs- und gewinnabhängige Sonderzahlungen	398	1,0	2 068	3,3	980	2,1
9	Vergütung arbeitsfreier Tage	10 251	25,9	13 927	22,5	11 532	24,3
10	Urlaubsvergütung	5 750	14,5	8 607	13,9	6 746	14,2
11	Gesetzliche Lohn- und Gehaltsfortzahlung im Krankheitsfall 6)	2 077	5,2	1 783	2,9	1 975	4,2
12	Zusätzliche Lohn- und Gehaltsfortzahlung im Krankheitsfall	90	0,2	88	0,1	89	0,2
13	Vergütung gesetzl. Feiertage u. sonst. gesetzl. Ausfallzeiten	1 989	5,0	3 065	4,9	2 364	5,0
14	Vergütung sonstiger betriebl. oder tarifl. arbeitsfreier Tage	345	0,9	385	0,6	353	0,8
15	Aufwendungen für Vorsorgeeinrichtungen	14 420	36,4	21 770	35,1	16 982	35,9
16	Arbeitgeberpflichtbeiträge zur Sozialversicherung	12 244	30,9	15 252	24,6	13 293	28,1
17	Rentenversicherungsbeiträge	5 324	13,5	7 216	11,6	5 983	12,6
18	Arbeitslosenversicherungsbeiträge	1 762	4,5	2 418	3,9	1 990	4,2
19	Kranken- und Pflegeversicherungsbeiträge	3 909	9,9	4 743	7,7	4 200	8,9
20	Unfallversicherungsbeiträge	1 250	3,2	876	1,4	1 119	2,4
21	Aufwendungen für die betriebliche Altersversorgung	2 150	5,4	6 472	10,4	3 656	7,7
22	dar.: Nettozuführung zu den Pensionsrückstellungen 7)	614	1,6	2 074	3,3	1 123	2,4
23	Aufwendungen für den Vorruhestand	152	0,5	334	0,5	241	0,5
24	Aufwendungen für sonstige Vorsorgeeinrichtungen	27	0,1	46	0,1	33	0,1
25	Sonstige Personalnebenkosten	3 014	7,6	4 163	6,7	3 415	7,2
26	Entlassungsentschädigungen, betriebliches Kurzarbeitergeld	778	2,0	1 527	2,5	1 039	2,2
27	Sonstige gesetzliche Aufwendungen 8)	239	0,6	202	0,3	226	0,5
28	Familienunterstützungen	36	0,1	63	0,1	45	0,1
29	Wohnungsfürsorge	16	0,0	27	0,0	20	0,0
30	Beihilfen im Krankheitsfall	6	0,0	11	0,0	8	0,0
31	Auslösungen, Trennungsentschädigungen u. ä. 9)	256	0,6	238	0,4	250	0,5
32	Naturalleistungen	62	0,2	102	0,2	76	0,2
33	Aufwendungen für Belegschaftseinrichtungen	289	0,7	488	0,8	358	0,8
34	Ausbildungsvergütungen	774	2,0	543	0,9	693	1,5
35	Sonstige Aufwendungen für die berufl. Aus- und Weiterbildung	434	1,1	658	1,1	512	1,1
36	Sonstige Zuwendungen	125	0,3	305	0,5	187	0,4
37	A r b e i t s k o s t e n i n s g e s a m t	72 714	183,8	111 394	179,8	86 195	182,0
38	dar.: Löhne und Gehälter 10)	55 280	139,7	85 461	137,9	65 798	138,9
39	Nachrichtlich:						
39	Erstattete Arbeitskosten nach § 54 AFG u. ä.	52	0,1	29	0,0	44	0,1
40	Aufwendungen für Zeitarbeitspersonal					783	
41	Arbeitskosten je geleisteter Stunde	46,08		68,83		54,14	
Bergbau und Gewinnung von Steinen und Erden							
1	Entgelt für geleistete Arbeit 3)	38 450	100,0	65 265	100,0	45 201	100,0
2	Personalnebenkosten insgesamt	44 557	115,9	72 710	111,4	51 644	114,3
3	dar.: Gesetzliche Personalnebenkosten 4)	22 389	58,2	28 058	43,0	23 816	52,7
4	Sonderzahlungen 5)	5 472	14,2	8 656	13,3	6 274	13,9
5	Urlaubsgeld	916	2,4	1 420	2,2	1 043	2,3
6	Leistungen zur Vermögensbildung der Arbeitnehmer	593	1,5	614	0,9	598	1,3
7	Sonstige fest vereinbarte Sonderzahlungen	3 893	10,1	5 907	9,1	4 400	9,7
8	Leistungs- und gewinnabhängige Sonderzahlungen	71	0,2	714	1,1	233	0,5
9	Vergütung arbeitsfreier Tage	13 429	34,9	19 023	29,1	14 837	32,8
10	Urlaubsvergütung	6 586	17,1	9 897	15,2	7 420	16,4
11	Gesetzliche Lohn- und Gehaltsfortzahlung im Krankheitsfall 6)	2 112	5,5	1 954	3,0	2 073	4,6
12	Zusätzliche Lohn- und Gehaltsfortzahlung im Krankheitsfall	96	0,2	117	0,2	101	0,2
13	Vergütung gesetzl. Feiertage u. sonst. gesetzl. Ausfallzeiten	1 911	5,0	3 291	5,0	2 258	5,0
14	Vergütung sonstiger betriebl. oder tarifl. arbeitsfreier Tage	2 724	7,1	3 765	5,8	2 986	6,6
15	Aufwendungen für Vorsorgeeinrichtungen	19 199	49,9	38 546	59,1	24 069	53,2
16	Arbeitgeberpflichtbeiträge zur Sozialversicherung	18 303	47,6	22 638	34,7	19 394	42,9
17	Rentenversicherungsbeiträge	7 992	20,8	11 496	17,6	8 874	19,6
18	Arbeitslosenversicherungsbeiträge	1 783	4,6	2 546	3,9	1 975	4,4
19	Kranken- und Pflegeversicherungsbeiträge	4 145	10,8	5 342	8,2	4 447	9,8
20	Unfallversicherungsbeiträge	4 383	11,4	3 253	5,0	4 098	9,1
21	Aufwendungen für die betriebliche Altersversorgung	893	2,3	15 881	24,3	4 666	10,3
22	dar.: Nettozuführung zu den Pensionsrückstellungen 7)	286	0,7	4 845	7,4	1 434	3,2
23	Aufwendungen für den Vorruhestand	260	0,7	562	0,9	336	0,7
24	Aufwendungen für sonstige Vorsorgeeinrichtungen	4	0,0	26	0,0	9	0,0
25	Sonstige Personalnebenkosten	6 457	16,8	6 485	9,9	6 464	14,3
26	Entlassungsentschädigungen, betriebliches Kurzarbeitergeld	2 337	6,1	2 536	3,9	2 387	5,3
27	Sonstige gesetzliche Aufwendungen 8)	63	0,2	175	0,3	91	0,2
28	Familienunterstützungen	39	0,1	37	0,1	38	0,1
29	Wohnungsfürsorge	214	0,6	275	0,4	229	0,5
30	Beihilfen im Krankheitsfall	20	0,1	18	0,0	20	0,0
31	Auslösungen, Trennungsentschädigungen u. ä. 9)	102	0,3	128	0,2	109	0,2
32	Naturalleistungen	1 389	3,6	1 185	1,8	1 338	3,0
33	Aufwendungen für Belegschaftseinrichtungen	549	1,4	573	0,9	555	1,2
34	Ausbildungsvergütungen	438	1,3	190	0,3	420	0,9
35	Sonstige Aufwendungen für die berufl. Aus- und Weiterbildung	662	1,7	473	0,7	614	1,4
36	Sonstige Zuwendungen	584	1,5	894	1,4	662	1,5
37	A r b e i t s k o s t e n i n s g e s a m t	83 008	215,9	137 975	211,4	96 845	214,3
38	dar.: Löhne und Gehälter 10)	57 352	149,2	92 944	142,4	66 312	146,7
39	Nachrichtlich:						
39	Erstattete Arbeitskosten nach § 54 AFG u. ä.	94	0,2	63	0,1	86	0,2
40	Aufwendungen für Zeitarbeitspersonal					335	
41	Arbeitskosten je geleisteter Stunde	57,23		88,73		65,58	

Fußnoten siehe Ende der Tabelle.

Statistisches Bundesamt, Fachserie 16, Arbeitskostenerhebung 1996, Heft 2



**1 Arbeitskosten je Vollbeschäftigten im Produzierenden Gewerbe 1996 nach Kostenarten,  
Arbeitnehmergruppen und Wirtschaftszweigen \*)  
Früheres Bundesgebiet**

Lfd. Nr.	Kostenart	Arbeitskosten je vollbeschäftigten Arbeitnehmer 1)					
		Arbeiter/-in		Angestellte		Arbeitnehmer	
		DM	% 2)	DM	% 2)	DM	% 2)
Kohlenbergbau, Torfgewinnung, Gewinnung von Erdöl und Erdgas, Bergbau auf Uran- und Thoriumerze							
1	Entgelt für geleistete Arbeit 3)	37 503	100,0	66 755	100,0	44 799	100,0
2	Personalnebenkosten insgesamt	47 285	126,1	79 312	118,8	55 274	123,4
3	dar.: Gesetzliche Personalnebenkosten 4)	23 205	61,9	29 807	44,7	24 852	55,5
4	Sonderzahlungen 5)	5 613	15,0	8 607	12,9	6 360	14,2
5	Urlaubsgeld	871	2,3	1 465	2,2	1 019	2,3
6	Leistungen zur Vermögensbildung der Arbeitnehmer	603	1,6	624	0,9	608	1,4
7	Sonstige fest vereinbarte Sonderzahlungen	4 100	10,9	6 057	9,1	4 588	10,2
8	Leistungs- und gewinnabhängige Sonderzahlungen	39	0,1	461	0,7	144	0,3
9	Vergütung arbeitsfreier Tage	14 086	37,6	20 372	30,5	15 654	34,9
10	Urlaubsvergütung	6 703	17,9	10 291	15,4	7 598	17,0
11	Gesetzliche Lohn- und Gehaltsfortzahlung im Krankheitsfall 6)	2 170	5,8	2 054	3,1	2 141	4,8
12	Zusätzliche Lohn- und Gehaltsfortzahlung im Krankheitsfall	102	0,3	131	0,2	109	0,2
13	Vergütung gesetzl. Feiertage u. sonst. gesetzl. Ausfallzeiten	1 870	5,0	3 373	5,1	2 245	5,0
14	Vergütung sonstiger betriebl. oder tarifl. arbeitsfreier Tage	3 241	8,6	4 523	6,8	3 561	7,9
15	Aufwendungen für Vorsorgeeinrichtungen	20 010	53,4	42 992	64,4	25 742	57,5
16	Arbeitgeberpflichtbeiträge zur Sozialversicherung	19 117	51,0	24 209	36,3	20 387	45,5
17	Rentenversicherungsbeiträge	8 477	22,6	12 485	18,7	9 477	21,2
18	Arbeitslosenversicherungsbeiträge	1 767	4,7	2 605	3,9	1 976	4,4
19	Kranken- und Pflegeversicherungsbeiträge	4 140	11,0	5 482	8,2	4 475	10,0
20	Unfallversicherungsbeiträge	4 733	12,6	3 638	5,4	4 460	10,0
21	Aufwendungen für die betriebliche Altersversorgung	890	2,4	18 754	28,1	5 346	11,9
22	dar.: Nettozuführung zu den Pensionsrückstellungen 7)	325	0,9	5 876	8,8	1 709	3,8
23	Aufwendungen für den Vorruhestand	309	0,8	678	1,0	401	0,9
24	Aufwendungen für sonstige Vorsorgeeinrichtungen	3	0,0	28	0,0	9	0,0
25	Sonstige Personalnebenkosten	7 577	20,2	7 340	11,0	7 518	16,8
26	Entlassungsentschädigungen, betriebliches Kurzarbeitergeld	2 764	7,4	2 850	4,3	2 786	6,2
27	Sonstige gesetzliche Aufwendungen 8)	49	0,1	170	0,3	79	0,2
28	Familienunterstützungen	41	0,1	42	0,1	42	0,1
29	Wohnungsfürsorge	254	0,7	334	0,5	274	0,6
30	Beihilfen im Krankheitsfall	24	0,1	22	0,0	24	0,1
31	Auslösungen, Trennungsentschädigungen u. ä. 9)	103	0,3	129	0,2	110	0,2
32	Naturalleistungen	1 668	4,4	1 440	2,2	1 612	3,6
33	Aufwendungen für Belegschaftseinrichtungen	633	1,7	665	1,0	641	1,4
34	Ausbildungsvergütungen	577	1,5	137	0,2	467	1,0
35	Sonstige Aufwendungen für die berufl. Aus- und Weiterbildung	786	2,1	504	0,8	716	1,6
36	Sonstige Zuwendungen	678	1,8	1 046	1,6	770	1,7
37	A r b e i t s k o s t e n i n s g e s a m t	84 788	226,1	146 067	218,8	100 073	223,4
38	dar.: Löhne und Gehälter 10)	57 201	152,5	95 735	143,4	66 813	149,1
	Nachrichtlich:						
39	Erstattete Arbeitskosten nach § 54 AFG u. ä.	98	0,3	75	0,1	92	0,2
40	Aufwendungen für Zeitarbeitspersonal					318	
41	Arbeitskosten je geleisteter Stunde	61,13		95,78		70,40	
Kohlenbergbau, Torfgewinnung							
1	Entgelt für geleistete Arbeit 3)	37 165	100,0	65 098	100,0	43 682	100,0
2	Personalnebenkosten insgesamt	47 241	127,1	80 199	123,2	54 930	125,8
3	dar.: Gesetzliche Personalnebenkosten 4)	23 295	62,7	30 642	47,1	25 009	57,3
4	Sonderzahlungen 5)	5 558	15,0	8 264	12,7	6 190	14,2
5	Urlaubsgeld	817	2,2	1 247	1,9	917	2,1
6	Leistungen zur Vermögensbildung der Arbeitnehmer	603	1,6	624	1,0	608	1,4
7	Sonstige fest vereinbarte Sonderzahlungen	4 101	11,0	5 991	9,2	4 542	10,4
8	Leistungs- und gewinnabhängige Sonderzahlungen	38	0,1	401	0,6	123	0,3
9	Vergütung arbeitsfreier Tage	14 144	38,1	20 721	31,8	15 678	35,9
10	Urlaubsvergütung	6 691	18,0	10 172	15,6	7 503	17,2
11	Gesetzliche Lohn- und Gehaltsfortzahlung im Krankheitsfall 6)	2 178	5,9	2 010	3,1	2 139	4,9
12	Zusätzliche Lohn- und Gehaltsfortzahlung im Krankheitsfall	102	0,3	124	0,2	108	0,2
13	Vergütung gesetzl. Feiertage u. sonst. gesetzl. Ausfallzeiten	1 865	5,0	3 428	5,3	2 229	5,1
14	Vergütung sonstiger betriebl. oder tarifl. arbeitsfreier Tage	3 307	8,9	4 986	7,7	3 699	8,5
15	Aufwendungen für Vorsorgeeinrichtungen	19 979	53,8	43 852	67,4	25 548	58,5
16	Arbeitgeberpflichtbeiträge zur Sozialversicherung	19 205	51,7	25 029	38,4	20 564	47,1
17	Rentenversicherungsbeiträge	8 526	22,9	13 002	20,0	9 570	21,9
18	Arbeitslosenversicherungsbeiträge	1 758	4,7	2 588	4,0	1 951	4,5
19	Kranken- und Pflegeversicherungsbeiträge	4 131	11,1	5 550	8,5	4 462	10,2
20	Unfallversicherungsbeiträge	4 791	12,9	3 889	6,0	4 580	10,5
21	Aufwendungen für die betriebliche Altersversorgung	771	2,1	18 791	28,9	4 975	11,4
22	dar.: Nettozuführung zu den Pensionsrückstellungen 7)	286	0,8	6 363	9,8	1 704	3,9
23	Aufwendungen für den Vorruhestand	303	0,8	685	1,1	392	0,9
24	Aufwendungen für sonstige Vorsorgeeinrichtungen	3	0,0	31	0,0	9	0,0
25	Sonstige Personalnebenkosten	7 561	20,3	7 364	11,3	7 515	17,2
26	Entlassungsentschädigungen, betriebliches Kurzarbeitergeld	2 798	7,5	2 877	4,4	2 816	6,4
27	Sonstige gesetzliche Aufwendungen 8)	47	0,1	174	0,3	77	0,2
28	Familienunterstützungen	42	0,1	45	0,1	43	0,1
29	Wohnungsfürsorge	253	0,7	291	0,4	262	0,6
30	Beihilfen im Krankheitsfall	24	0,1	22	0,0	24	0,1
31	Auslösungen, Trennungsentschädigungen u. ä. 9)	7	0,0	40	0,1	15	0,0
32	Naturalleistungen	1 701	4,6	1 562	2,4	1 668	3,8
33	Aufwendungen für Belegschaftseinrichtungen	629	1,7	607	0,9	624	1,4
34	Ausbildungsvergütungen	580	1,6	128	0,2	474	1,1
35	Sonstige Aufwendungen für die berufl. Aus- und Weiterbildung	793	2,1	494	0,8	724	1,7
36	Sonstige Zuwendungen	686	1,8	1 122	1,7	788	1,8
37	A r b e i t s k o s t e n i n s g e s a m t	84 407	227,1	145 297	223,2	98 612	225,8
38	dar.: Löhne und Gehälter 10)	56 867	153,0	94 082	144,5	65 549	150,1
	Nachrichtlich:						
39	Erstattete Arbeitskosten nach § 54 AFG u. ä.	100	0,3	84	0,1	96	0,2
40	Aufwendungen für Zeitarbeitspersonal					66	
41	Arbeitskosten je geleisteter Stunde	61,18		96,22		69,93	

Fußnoten siehe Ende der Tabelle.

Statistisches Bundesamt, Fachserie 16, Arbeitskostenerhebung 1996, Heft 2



1 Arbeitskosten je Vollbeschäftigten im Produzierenden Gewerbe 1996 nach Kostenarten,  
Arbeitnehmergruppen und Wirtschaftszweigen \*)  
Früheres Bundesgebiet

Lfd. Nr.		Kostenart	Arbeitskosten je vollbeschäftigten Arbeitnehmer 1)					
			Arbeiter/-in		Angestellte		Arbeitnehmer	
			DM	% 2)	DM	% 2)	DM	% 2)
Gewinnung von Erdöl und Erdgas, Erbringung damit verbundener Dienstleistungen								
1	Entgelt für geleistete Arbeit 3)		52 037	100,0	80 853	100,0	69 510	100,0
2	Personalnebenkosten insgesamt		49 170	94,5	71 760	88,8	62 868	90,4
3	dar.: Gesetzliche Personalnebenkosten 4)		19 333	37,2	22 708	28,1	21 380	30,8
4	Sonderzahlungen 5)		7 951	15,3	11 530	14,3	10 121	14,6
5	Urlaubsgeld		3 199	6,1	3 319	4,1	3 272	4,7
6	Leistungen zur Vermögensbildung der Arbeitnehmer		590	1,1	627	0,8	612	0,9
7	Sonstige fest vereinbarte Sonderzahlungen		4 082	7,8	6 617	8,2	5 619	8,1
8	Leistungs- und gewinnabhängige Sonderzahlungen		80	0,2	967	1,2	618	0,9
9	Vergütung arbeitsfreier Tage		11 591	22,3	17 412	21,5	15 121	21,8
10	Urlaubsvergütung		7 214	13,9	11 300	14,0	9 692	13,9
11	Gesetzliche Lohn- und Gehaltsfortzahlung im Krankheitsfall 6)		1 840	3,5	2 423	3,0	2 194	3,2
12	Zusätzliche Lohn- und Gehaltsfortzahlung im Krankheitsfall		86	0,2	188	0,2	148	0,2
13	Vergütung gesetzl. Feiertage u. sonst. gesetzl. Ausfallzeiten		2 079	4,0	2 910	3,6	2 583	3,7
14	Vergütung sonstiger betriebl. oder tarifl. arbeitsfreier Tage		372	0,7	590	0,7	504	0,7
15	Aufwendungen für Vorsorgeeinrichtungen		21 348	41,0	35 679	44,1	30 037	43,2
16	Arbeitgeberpflichtbeiträge zur Sozialversicherung		15 308	29,4	17 237	21,3	16 477	23,7
17	Rentenversicherungsbeiträge		6 387	12,3	8 089	10,0	7 419	10,7
18	Arbeitslosenversicherungsbeiträge		2 169	4,2	2 746	3,4	2 519	3,6
19	Kranken- und Pflegeversicherungsbeiträge		4 504	8,7	4 900	6,1	4 744	6,8
20	Unfallversicherungsbeiträge		2 247	4,3	1 502	1,9	1 795	2,6
21	Aufwendungen für die betriebliche Altersversorgung		6 038	11,6	18 439	22,8	13 558	19,5
22	dar.: Nettozuführung zu den Pensionsrückstellungen 7)		1 984	3,8	1 736	2,1	1 833	2,6
23	Aufwendungen für den Vorruhestand		577	1,1	615	0,8	600	0,9
24	Aufwendungen für sonstige Vorsorgeeinrichtungen		2	0,0	3	0,0	2	0,0
25	Sonstige Personalnebenkosten		8 280	15,9	7 140	8,8	7 589	10,9
26	Entlassungsentschädigungen, betriebliches Kurzarbeitergeld		1 329	2,6	2 619	3,2	2 111	3,0
27	Sonstige gesetzliche Aufwendungen 8)		106	0,2	138	0,2	125	0,2
28	Familienunterstützungen		23	0,0	17	0,0	19	0,0
29	Wohnungsfürsorge		260	0,5	698	0,9	526	0,8
30	Beihilfen im Krankheitsfall		13	0,0	24	0,0	20	0,0
31	Auslösungen, Trennungsentschädigungen u. ä. 9)		4 257	8,2	887	1,1	2 213	3,2
32	Naturalleistungen		272	0,5	406	0,5	353	0,5
33	Aufwendungen für Belegschaftseinrichtungen		782	1,5	1 156	1,4	1 009	1,5
34	Ausbildungsvergütungen		467	0,9	209	0,3	311	0,4
35	Sonstige Aufwendungen für die berufl. Aus- und Weiterbildung		450	0,9	588	0,7	534	0,8
36	Sonstige Zuwendungen		322	0,6	398	0,5	368	0,5
37	A r b e i t s k o s t e n i n s g e s a m t		101 207	194,5	152 613	188,8	132 378	190,4
38	dar.: Löhne und Gehälter 10)		71 579	137,6	109 794	135,8	94 752	136,3
39	Nachrichtlich:							
40	Erstattete Arbeitskosten nach § 54 AFG u. ä.		-	-	5	0,0	3	0,0
41	Aufwendungen für Zeitarbeitspersonal						5 887	
42	Arbeitskosten je geleisteter Stunde		59,41		92,43		79,18	

Erzbergbau, Gewinnung von Steinen und Erden, sonstiger Bergbau

1	Entgelt für geleistete Arbeit 3)	43 131	100,0	58 412	100,0	47 150	100,0
2	Personalnebenkosten insgesamt	31 081	72,1	42 336	72,5	34 041	72,2
3	dar.: Gesetzliche Personalnebenkosten 4)	18 356	42,6	20 010	34,3	18 791	39,9
4	Sonderzahlungen 5)	4 779	11,1	8 878	15,2	5 857	12,4
5	Urlaubsgeld	1 140	2,6	1 212	2,1	1 159	2,5
6	Leistungen zur Vermögensbildung der Arbeitnehmer	542	1,3	567	1,0	548	1,2
7	Sonstige fest vereinbarte Sonderzahlungen	2 869	6,7	5 219	8,9	3 487	7,4
8	Leistungs- und gewinnabhängige Sonderzahlungen	228	0,5	1 880	3,2	663	1,4
9	Vergütung arbeitsfreier Tage	10 185	23,6	12 817	21,9	10 877	23,1
10	Urlaubsvergütung	6 010	13,9	8 083	13,8	6 555	13,9
11	Gesetzliche Lohn- und Gehaltsfortzahlung im Krankheitsfall 6)	1 826	4,2	1 494	2,6	1 739	3,7
12	Zusätzliche Lohn- und Gehaltsfortzahlung im Krankheitsfall	64	0,1	51	0,1	60	0,1
13	Vergütung gesetzl. Feiertage u. sonst. gesetzl. Ausfallzeiten	2 114	4,9	2 911	5,0	2 324	4,9
14	Vergütung sonstiger betriebl. oder tarifl. arbeitsfreier Tage	170	0,4	278	0,5	198	0,4
15	Aufwendungen für Vorsorgeeinrichtungen	15 193	35,2	18 091	31,0	15 955	33,8
16	Arbeitgeberpflichtbeiträge zur Sozialversicherung	14 280	33,1	15 407	26,4	14 576	30,9
17	Rentenversicherungsbeiträge	5 594	13,0	6 948	11,9	5 950	12,6
18	Arbeitslosenversicherungsbeiträge	1 860	4,3	2 276	3,9	1 970	4,2
19	Kranken- und Pflegeversicherungsbeiträge	4 173	9,7	4 699	8,0	4 311	9,1
20	Unfallversicherungsbeiträge	2 653	6,2	1 484	2,5	2 346	5,0
21	Aufwendungen für die betriebliche Altersversorgung	903	2,1	2 665	4,6	1 367	2,9
22	dar.: Nettozuführung zu den Pensionsrückstellungen 7)	96	0,2	98	0,2	97	0,2
23	Aufwendungen für den Vorruhestand	19	0,0	29	0,0	21	0,0
24	Aufwendungen für sonstige Vorsorgeeinrichtungen	10	0,0	18	0,0	12	0,0
25	Sonstige Personalnebenkosten	925	2,1	2 550	4,4	1 353	2,9
26	Entlassungsentschädigungen, betriebliches Kurzarbeitergeld	229	0,5	1 093	1,9	456	1,0
27	Sonstige gesetzliche Aufwendungen 8)	135	0,3	197	0,3	152	0,3
28	Familienunterstützungen	26	0,1	14	0,0	23	0,0
29	Wohnungsfürsorge	18	0,0	6	0,0	15	0,0
30	Beihilfen im Krankheitsfall	0	0,0	1	0,0	0	0,0
31	Auslösungen, Trennungsentschädigungen u. ä. 9)	98	0,2	124	0,2	105	0,2
32	Naturalleistungen	9	0,0	9	0,0	9	0,0
33	Aufwendungen für Belegschaftseinrichtungen	132	0,3	149	0,3	137	0,3
34	Ausbildungsvergütungen	105	0,2	436	0,7	192	0,4
35	Sonstige Aufwendungen für die berufl. Aus- und Weiterbildung	52	0,1	327	0,6	124	0,3
36	Sonstige Zuwendungen	120	0,3	195	0,3	140	0,3
37	A r b e i t s k o s t e n i n s g e s a m t	74 213	172,1	100 748	172,5	81 191	172,2
38	dar.: Löhne und Gehälter 10)	58 095	134,7	80 107	137,1	63 884	135,5
39	Nachrichtlich:						
40	Erstattete Arbeitskosten nach § 54 AFG u. ä.	77	0,2	8	0,0	59	0,1
41	Aufwendungen für Zeitarbeitspersonal					414	
	Arbeitskosten je geleisteter Stunde	42,07		59,48		46,52	

Fußnoten siehe Ende der Tabelle.

Statistisches Bundesamt, Fachserie 16, Arbeitskostenerhebung 1996, Heft 2



**1 Arbeitskosten je Vollbeschäftigten im Produzierenden Gewerbe 1996 nach Kostenarten,  
Arbeitnehmergruppen und Wirtschaftszweigen \*)**  
**Früheres Bundesgebiet**

Lfd. Nr.	Kostenart	Arbeitskosten je vollbeschäftigten Arbeitnehmer 1)					
		Arbeiter/-in		Angestellte		Arbeitnehmer	
		DM	% 2)	DM	% 2)	DM	% 2)
Verarbeitendes Gewerbe							
1	Entgelt für geleistete Arbeit 3)	39 644	100,0	62 530	100,0	48 141	100,0
2	Personalnebenkosten insgesamt	32 503	82,0	49 247	78,8	38 720	80,4
3	dar.: Gesetzliche Personalnebenkosten 4)	16 134	40,7	20 274	32,4	17 671	36,7
4	Sonderzahlungen 5)	5 602	14,1	9 680	15,5	7 116	14,8
5	Urlaubsgeld	2 085	5,3	2 709	4,3	2 317	4,8
6	Leistungen zur Vermögensbildung der Arbeitnehmer	546	1,4	593	0,9	564	1,2
7	Sonstige fest vereinbarte Sonderzahlungen	2 517	6,4	4 221	6,8	3 150	6,5
8	Leistungs- und gewinnabhängige Sonderzahlungen	454	1,1	2 157	3,4	1 086	2,3
9	Vergütung arbeitsfreier Tage	10 221	25,8	13 987	22,4	11 619	24,1
10	Urlaubsvergütung	5 722	14,4	8 673	13,9	6 818	14,2
11	Gesetzliche Lohn- und Gehaltsfortzahlung im Krankheitsfall 6)	2 112	5,3	1 791	2,9	1 993	4,1
12	Zusätzliche Lohn- und Gehaltsfortzahlung im Krankheitsfall	94	0,2	87	0,1	91	0,2
13	Vergütung gesetzl. Feiertage u. sonst. gesetzl. Ausfallzeiten	2 000	5,0	3 094	4,9	2 406	5,0
14	Vergütung sonstiger betriebl. oder tarifl. arbeitsfreier Tage	233	0,7	343	0,5	312	0,6
15	Aufwendungen für Vorsorgeeinrichtungen	14 090	35,5	21 389	34,2	16 800	34,9
16	Arbeitgeberpflichtbeiträge zur Sozialversicherung	11 882	30,0	15 192	24,3	13 111	27,2
17	Rentenversicherungsbeiträge	5 254	13,3	7 189	11,5	5 972	12,4
18	Arbeitslosenversicherungsbeiträge	1 760	4,4	2 431	3,9	2 009	4,2
19	Kranken- und Pflegeversicherungsbeiträge	3 878	9,8	4 743	7,6	4 199	8,7
20	Unfallversicherungsbeiträge	990	2,5	830	1,3	930	1,9
21	Aufwendungen für die betriebliche Altersversorgung	2 187	5,5	6 156	9,8	3 661	7,6
22	dar.: Nettzuführen zu den Pensionsrückstellungen 7)	668	1,7	1 983	3,2	1 156	2,4
23	Aufwendungen für den Vorruhestand	206	0,5	316	0,5	247	0,5
24	Aufwendungen für sonstige Vorsorgeeinrichtungen	21	0,1	40	0,1	28	0,1
25	Sonstige Personalnebenkosten	2 590	6,5	4 191	6,7	3 184	6,6
26	Entlassungsentschädigungen, betriebliches Kurzarbeitergeld	838	2,1	1 636	2,6	1 134	2,4
27	Sonstige gesetzliche Aufwendungen 8)	140	0,4	196	0,3	161	0,3
28	Familienunterstützungen	19	0,0	26	0,0	22	0,0
29	Wohnungsfürsorge	11	0,0	22	0,0	15	0,0
30	Beihilfen im Krankheitsfall	5	0,0	6	0,0	5	0,0
31	Auslösungen, Trennungsentschädigungen u. ä. 9)	145	0,4	212	0,3	170	0,4
32	Naturalleistungen	27	0,1	72	0,1	44	0,1
33	Aufwendungen für Belegschaftseinrichtungen	329	0,8	510	0,8	396	0,8
34	Ausbildungsvergütungen	591	1,5	538	0,9	572	1,2
35	Sonstige Aufwendungen für die berufl. Aus- und Weiterbildung	374	0,9	670	1,1	484	1,0
36	Sonstige Zuwendungen	108	0,3	302	0,5	180	0,4
37	A r b e i t s k o s t e n i n s g e s a m t	72 147	182,0	111 777	178,8	86 860	180,4
38	dar.: Löhne und Gehälter 10)	55 467	139,9	86 198	137,9	66 876	138,9
39	Nachrichtlich:						
40	Erstattete Arbeitskosten nach § 54 AFG u. ä.	31	0,1	27	0,0	29	0,1
41	Aufwendungen für Zeitarbeitspersonal					821	
	Arbeitskosten je geleisteter Stunde	45,82		69,28		54,66	

**Ernährungsgewerbe und Tabakverarbeitung**

1	Entgelt für geleistete Arbeit 3)	35 849	100,0	47 213	100,0	40 122	100,0
2	Personalnebenkosten insgesamt	26 072	72,7	34 410	72,9	29 207	72,8
3	dar.: Gesetzliche Personalnebenkosten 4)	14 136	39,4	15 930	33,7	14 810	36,9
4	Sonderzahlungen 5)	3 707	10,3	5 937	12,6	4 546	11,3
5	Urlaubsgeld	672	1,9	759	1,6	705	1,8
6	Leistungen zur Vermögensbildung der Arbeitnehmer	475	1,3	492	1,0	481	1,2
7	Sonstige fest vereinbarte Sonderzahlungen	2 332	6,5	3 680	7,8	2 839	7,1
8	Leistungs- und gewinnabhängige Sonderzahlungen	228	0,6	1 006	2,1	521	1,3
9	Vergütung arbeitsfreier Tage	8 821	24,6	10 465	22,2	9 439	23,5
10	Urlaubsvergütung	4 961	13,8	6 403	13,6	5 504	13,7
11	Gesetzliche Lohn- und Gehaltsfortzahlung im Krankheitsfall 6)	1 837	5,1	1 442	3,1	1 688	4,2
12	Zusätzliche Lohn- und Gehaltsfortzahlung im Krankheitsfall	72	0,2	77	0,2	74	0,2
13	Vergütung gesetzl. Feiertage u. sonst. gesetzl. Ausfallzeiten	1 748	4,9	2 307	4,9	1 959	4,9
14	Vergütung sonstiger betriebl. oder tarifl. arbeitsfreier Tage	202	0,6	235	0,5	215	0,5
15	Aufwendungen für Vorsorgeeinrichtungen	11 739	32,7	14 925	31,6	12 937	32,2
16	Arbeitgeberpflichtbeiträge zur Sozialversicherung	10 413	29,0	11 990	25,4	11 006	27,4
17	Rentenversicherungsbeiträge	4 542	12,7	5 490	11,6	4 899	12,2
18	Arbeitslosenversicherungsbeiträge	1 519	4,2	1 847	3,9	1 643	4,1
19	Kranken- und Pflegeversicherungsbeiträge	3 458	9,6	3 840	8,1	3 602	9,0
20	Unfallversicherungsbeiträge	894	2,5	813	1,7	863	2,2
21	Aufwendungen für die betriebliche Altersversorgung	1 317	3,7	2 921	6,2	1 920	4,8
22	dar.: Nettzuführen zu den Pensionsrückstellungen 7)	277	0,8	685	1,5	430	1,1
23	Aufwendungen für den Vorruhestand	92	0,3	301	0,6	171	0,4
24	Aufwendungen für sonstige Vorsorgeeinrichtungen	9	0,0	14	0,0	11	0,0
25	Sonstige Personalnebenkosten	1 805	5,0	3 083	6,5	2 286	5,7
26	Entlassungsentschädigungen, betriebliches Kurzarbeitergeld	436	1,2	934	2,0	623	1,6
27	Sonstige gesetzliche Aufwendungen 8)	137	0,4	190	0,4	157	0,4
28	Familienunterstützungen	10	0,0	16	0,0	13	0,0
29	Wohnungsfürsorge	8	0,0	11	0,0	9	0,0
30	Beihilfen im Krankheitsfall	1	0,0	1	0,0	1	0,0
31	Auslösungen, Trennungsentschädigungen u. ä. 9)	29	0,1	92	0,2	53	0,1
32	Naturalleistungen	109	0,3	137	0,3	119	0,3
33	Aufwendungen für Belegschaftseinrichtungen	260	0,7	286	0,6	270	0,7
34	Ausbildungsvergütungen	511	1,4	754	1,6	603	1,5
35	Sonstige Aufwendungen für die berufl. Aus- und Weiterbildung	199	0,6	458	1,0	296	0,7
36	Sonstige Zuwendungen	105	0,3	205	0,4	143	0,4
37	<b>A r b e i t s k o s t e n i n s g e s a m t</b>	<b>61 921</b>	<b>172,7</b>	<b>81 624</b>	<b>172,9</b>	<b>69 330</b>	<b>172,8</b>
38	dar.: Löhne und Gehälter 10)	48 377	134,9	63 616	134,7	54 107	134,9
39	Nachrichtlich:						
40	Erstattete Arbeitskosten nach § 54 AFG u. ä.	23	0,1	23	0,0	23	0,1
41	Aufwendungen für Zeitarbeitspersonal					686	
	Arbeitskosten je geleisteter Stunde	37,27		48,79		41,62	

Fußnoten siehe Ende der Tabelle.

Statistisches Bundesamt, Fachserie 16, Arbeitskostenerhebung 1996, Heft 2



1 Arbeitskosten je Vollbeschäftigten im Produzierenden Gewerbe 1996 nach Kostenarten,  
Arbeitnehmergruppen und Wirtschaftszweigen \*)  
Früheres Bundesgebiet

Lfd. Nr.		Kostenart	Arbeitskosten je vollbeschäftigten Arbeitnehmer 1)					
			Arbeiter/-in		Angestellte		Arbeitnehmer	
			DM	% 2)	DM	% 2)	DM	% 2)
Ernährungsgewerbe								
1	Entgelt für geleistete Arbeit 3)		35 690	100,0	46 505	100,0	39 738	100,0
2	Personalnebenkosten insgesamt		25 568	71,6	33 111	71,2	28 391	71,4
3	dar.: Gesetzliche Personalnebenkosten 4)		14 067	39,4	15 725	33,8	14 688	37,0
4	Sonderzahlungen 5)		3 589	10,1	5 588	12,0	4 337	10,9
5	Urlaubsgeld		882	1,9	778	1,7	718	1,8
6	Leistungen zur Vermögensbildung der Arbeitnehmer		473	1,3	485	1,0	477	1,2
7	Sonstige fest vereinbarte Sonderzahlungen		2 203	6,2	3 378	7,3	2 643	6,7
8	Leistungs- und gewinnabhängige Sonderzahlungen		232	0,6	946	2,0	499	1,3
9	Vergütung arbeitsfreier Tage		8 768	24,6	10 269	22,1	9 330	23,5
10	Urlaubsvergütung		4 936	13,8	6 294	13,5	5 444	13,7
11	Gesetzliche Lohn- und Gehaltsfortzahlung im Krankheitsfall 6)		1 827	5,1	1 414	3,0	1 673	4,2
12	Zusätzliche Lohn- und Gehaltsfortzahlung im Krankheitsfall		72	0,2	74	0,2	73	0,2
13	Vergütung gesetzl. Feiertage u. sonst. gesetzl. Ausfallzeiten		1 735	4,9	2 262	4,9	1 933	4,9
14	Vergütung sonstiger betriebl. oder tarifl. arbeitsfreier Tage		198	0,6	225	0,5	208	0,5
15	Aufwendungen für Vorsorgeeinrichtungen		11 502	32,2	14 359	30,9	12 571	31,6
16	Arbeitgeberpflichtbeiträge zur Sozialversicherung		10 369	29,1	11 861	25,5	10 327	27,5
17	Rentenversicherungsbeiträge		4 517	12,7	5 415	11,6	4 853	12,2
18	Arbeitslosenversicherungsbeiträge		1 509	4,2	1 819	3,9	1 625	4,1
19	Kranken- und Pflegeversicherungsbeiträge		3 439	9,6	3 808	8,2	3 577	9,0
20	Unfallversicherungsbeiträge		904	2,5	818	1,8	872	2,2
21	Aufwendungen für die betriebliche Altersversorgung		1 127	3,2	2 488	5,3	1 636	4,1
22	dar.: Nettozuführung zu den Pensionsrückstellungen 7)		192	0,5	532	1,1	319	0,8
23	Aufwendungen für den Vorruhestand		57	0,2	173	0,4	101	0,3
24	Aufwendungen für sonstige Vorsorgeeinrichtungen		7	0,0	10	0,0	8	0,0
25	Sonstige Personalnebenkosten		1 708	4,8	2 895	6,2	2 152	5,4
26	Entlassungsentschädigungen, betriebliches Kurzarbeitergeld		378	1,1	815	1,8	542	1,4
27	Sonstige gesetzliche Aufwendungen 8)		136	0,4	188	0,4	155	0,4
28	Familienunterstützungen		10	0,0	16	0,0	12	0,0
29	Wohnungsfürsorge		8	0,0	10	0,0	9	0,0
30	Beihilfen im Krankheitsfall		1	0,0	1	0,0	1	0,0
31	Auslösungen, Trennungsentschädigungen u. ä. 9)		26	0,1	89	0,2	50	0,1
32	Naturalleistungen		103	0,3	115	0,2	108	0,3
33	Aufwendungen für Belegschaftseinrichtungen		241	0,7	269	0,6	252	0,6
34	Ausbildungsvergütungen		515	1,4	769	1,7	610	1,5
35	Sonstige Aufwendungen für die berufl. Aus- und Weiterbildung		184	0,5	426	0,9	275	0,7
36	Sonstige Zuwendungen		105	0,3	197	0,4	139	0,4
37	A r b e i t s k o s t e n i n s g e s a m t		61 258	171,6	79 616	171,2	68 129	171,4
38	dar.: Löhne und Gehälter 10)		48 048	134,6	62 362	134,1	53 405	134,4
	Nachrichtlich:							
39	Erstattete Arbeitskosten nach § 54 AFG u. ä.		23	0,1	23	0,1	23	0,1
40	Aufwendungen für Zeitarbeitspersonal						667	
41	Arbeitskosten je geleisteter Stunde		36,82		47,55		40,85	
Schlachten und Fleischverarbeitung								
1	Entgelt für geleistete Arbeit 3)		33 054	100,0	37 098	100,0	34 463	100,0
2	Personalnebenkosten insgesamt		21 095	63,8	23 299	62,8	21 863	63,4
3	dar.: Gesetzliche Personalnebenkosten 4)		12 964	39,2	12 910	34,8	12 945	37,6
4	Sonderzahlungen 5)		2 321	7,0	2 958	8,0	2 543	7,4
5	Urlaubsgeld		528	1,6	504	1,4	520	1,5
6	Leistungen zur Vermögensbildung der Arbeitnehmer		356	1,1	391	1,1	368	1,1
7	Sonstige fest vereinbarte Sonderzahlungen		1 240	3,8	1 561	4,2	1 352	3,9
8	Leistungs- und gewinnabhängige Sonderzahlungen		197	0,6	502	1,4	303	0,9
9	Vergütung arbeitsfreier Tage		7 856	23,9	8 030	21,6	7 943	23,0
10	Urlaubsvergütung		4 393	13,3	4 958	13,4	4 590	13,3
11	Gesetzliche Lohn- und Gehaltsfortzahlung im Krankheitsfall 6)		1 733	5,2	1 123	3,0	1 521	4,4
12	Zusätzliche Lohn- und Gehaltsfortzahlung im Krankheitsfall		58	0,2	41	0,1	52	0,2
13	Vergütung gesetzl. Feiertage u. sonst. gesetzl. Ausfallzeiten		1 602	4,8	1 819	4,9	1 678	4,9
14	Vergütung sonstiger betriebl. oder tarifl. arbeitsfreier Tage		111	0,3	90	0,2	103	0,3
15	Aufwendungen für Vorsorgeeinrichtungen		9 702	29,4	10 278	27,7	9 903	28,7
16	Arbeitgeberpflichtbeiträge zur Sozialversicherung		9 493	28,7	9 790	26,4	9 597	27,8
17	Rentenversicherungsbeiträge		4 115	12,4	4 437	12,0	4 227	12,3
18	Arbeitslosenversicherungsbeiträge		1 386	4,2	1 488	4,0	1 421	4,1
19	Kranken- und Pflegeversicherungsbeiträge		3 162	9,6	3 222	8,7	3 183	9,2
20	Unfallversicherungsbeiträge		831	2,5	643	1,7	765	2,2
21	Aufwendungen für die betriebliche Altersversorgung		203	0,6	482	1,3	300	0,9
22	dar.: Nettozuführung zu den Pensionsrückstellungen 7)		33	0,1	45	0,1	37	0,1
23	Aufwendungen für den Vorruhestand		6	0,0	6	0,0	6	0,0
24	Aufwendungen für sonstige Vorsorgeeinrichtungen		2	0,0	6	0,0	3	0,0
25	Sonstige Personalnebenkosten		1 176	3,6	2 033	5,5	1 475	4,3
26	Entlassungsentschädigungen, betriebliches Kurzarbeitergeld		149	0,5	243	0,7	182	0,5
27	Sonstige gesetzliche Aufwendungen 8)		135	0,4	177	0,5	150	0,4
28	Familienunterstützungen		5	0,0	6	0,0	5	0,0
29	Wohnungsfürsorge		4	0,0	0	0,0	3	0,0
30	Beihilfen im Krankheitsfall		0	0,0	0	0,0	0	0,0
31	Auslösungen, Trennungsentschädigungen u. ä. 9)		18	0,1	43	0,1	27	0,1
32	Naturalleistungen		74	0,2	71	0,2	73	0,2
33	Aufwendungen für Belegschaftseinrichtungen		114	0,3	62	0,2	96	0,3
34	Ausbildungsvergütungen		504	1,5	1 083	2,9	706	2,0
35	Sonstige Aufwendungen für die berufl. Aus- und Weiterbildung		119	0,4	273	0,7	173	0,5
36	Sonstige Zuwendungen		53	0,2	74	0,2	60	0,2
37	A r b e i t s k o s t e n i n s g e s a m t		54 149	163,8	60 397	162,8	56 326	163,4
38	dar.: Löhne und Gehälter 10)		43 271	130,9	48 086	129,6	44 949	130,4
	Nachrichtlich:							
39	Erstattete Arbeitskosten nach § 54 AFG u. ä.		11	0,0	24	0,1	16	0,0
40	Aufwendungen für Zeitarbeitspersonal						410	
41	Arbeitskosten je geleisteter Stunde		32,62		35,50		33,64	

Fußnoten siehe Ende der Tabelle.

Statistisches Bundesamt, Fachserie 16, Arbeitskostenerhebung 1996, Heft 2



1 Arbeitskosten je Vollbeschäftigten im Produzierenden Gewerbe 1996 nach Kostenarten,  
Arbeitnehmergruppen und Wirtschaftszweigen \*)  
Früheres Bundesgebiet

Lfd. Nr.	Kostenart	Arbeitskosten je vollbeschäftigten Arbeitnehmer 1)					
		Arbeiter/-in		Angestellte		Arbeitnehmer	
		DM	% 2)	DM	% 2)	DM	% 2)
Fischverarbeitung							
1	Entgelt für geleistete Arbeit 3)	28 379	100,0	50 679	100,0	33 554	100,0
2	Personalnebenkosten insgesamt	20 061	70,7	35 971	71,0	23 753	70,8
3	dar.: Gesetzliche Personalnebenkosten 4)	11 893	41,9	17 359	34,3	13 162	39,2
4	Sonderzahlungen 5)	2 990	10,5	5 985	11,8	3 685	11,0
5	Urlaubsgeld	824	2,9	1 255	2,5	924	2,8
6	Leistungen zur Vermögensbildung der Arbeitnehmer	535	1,9	590	1,2	548	1,6
7	Sonstige fest vereinbarte Sonderzahlungen	1 558	5,5	2 805	5,1	1 801	5,4
8	Leistungs- und gewinnabhängige Sonderzahlungen	73	0,3	1 536	3,0	412	1,2
9	Vergütung arbeitsfreier Tage	7 402	26,1	11 242	22,2	8 293	24,7
10	Urlaubsvergütung	3 896	13,7	6 884	13,6	4 589	13,7
11	Gesetzliche Lohn- und Gehaltsfortzahlung im Krankheitsfall 6)	1 995	7,0	1 690	3,3	1 924	5,7
12	Zusätzliche Lohn- und Gehaltsfortzahlung im Krankheitsfall	84	0,3	87	0,2	85	0,3
13	Vergütung gesetzl. Feiertage u. sonst. gesetzl. Ausfallzeiten	1 160	4,1	2 258	4,5	1 415	4,2
14	Vergütung sonstiger betriebl. oder tarifl. arbeitsfreier Tage	268	0,9	323	0,6	280	0,8
15	Aufwendungen für Vorsorgeeinrichtungen	8 602	30,3	13 936	27,5	9 840	29,3
16	Arbeitgeberpflichtbeiträge zur Sozialversicherung	8 585	30,3	13 213	26,1	9 659	28,8
17	Rentenversicherungsbeiträge	3 717	13,1	5 980	11,8	4 242	12,6
18	Arbeitslosenversicherungsbeiträge	1 244	4,4	2 011	4,0	1 422	4,2
19	Kranken- und Pflegeversicherungsbeiträge	2 987	10,5	4 412	8,7	3 318	9,9
20	Unfallversicherungsbeiträge	637	2,2	810	1,6	677	2,0
21	Aufwendungen für die betriebliche Altersversorgung	17	0,1	723	1,4	181	0,5
22	dar.: Nettozuführung zu den Pensionsrückstellungen 7)	-122	-0,4	-197	-0,4	-139	-0,4
23	Aufwendungen für den Vorruhestand	-	-	-	-	-	-
24	Aufwendungen für sonstige Vorsorgeeinrichtungen	-	-	-	-	-	-
25	Sonstige Personalnebenkosten	1 067	3,8	4 809	9,5	1 935	5,8
26	Entlassungsentschädigungen, betriebliches Kurzarbeitergeld	185	0,7	2 201	4,3	653	1,9
27	Sonstige gesetzliche Aufwendungen 8)	153	0,5	199	0,4	164	0,5
28	Familienunterstützungen	9	0,0	14	0,0	11	0,0
29	Wohnungsfürsorge	-	-	-	-	-	-
30	Beihilfen im Krankheitsfall	-	-	-	-	-	-
31	Auslösungen, Trennungsentschädigungen u. ä. 9)	-	-	-	-	-	-
32	Naturalleistungen	18	0,1	678	1,3	171	0,5
33	Aufwendungen für Belegschaftseinrichtungen	28	0,1	63	0,1	36	0,1
34	Ausbildungsvergütungen	532	1,9	789	1,6	592	1,8
35	Sonstige Aufwendungen für die berufl. Aus- und Weiterbildung	62	0,2	368	0,7	133	0,4
36	Sonstige Zuwendungen	36	0,1	328	0,6	104	0,3
		44	0,2	168	0,3	73	0,2
37	A r b e i t s k o s t e n i n s g e s a m t	48 441	170,7	86 650	171,0	57 307	170,8
38	dar.: Löhne und Gehälter 10)	38 772	136,6	67 905	134,0	45 532	135,7
	Nachrichtlich:						
39	Erstattete Arbeitskosten nach § 54 AFG u. ä.	4	0,0	-	-	3	0,0
40	Aufwendungen für Zeitarbeitspersonal					1 197	
41	Arbeitskosten je geleisteter Stunde	30,30		51,31		35,38	

Obst- und Gemüseverarbeitung

1	Entgelt für geleistete Arbeit 3)	32 175	100,0	51 744	100,0	37 498	100,0
2	Personalnebenkosten insgesamt	22 013	68,4	37 516	72,5	26 230	69,9
3	dar.: Gesetzliche Personalnebenkosten 4)	12 665	39,4	17 706	34,2	14 036	37,4
4	Sonderzahlungen 5)	3 244	10,1	7 049	13,6	4 279	11,4
5	Urlaubsgeld	526	1,6	724	1,4	580	1,5
6	Leistungen zur Vermögensbildung der Arbeitnehmer	417	1,3	551	1,1	453	1,2
7	Sonstige fest vereinbarte Sonderzahlungen	2 097	6,5	4 199	8,1	2 668	7,1
8	Leistungs- und gewinnabhängige Sonderzahlungen	205	0,6	1 576	3,0	578	1,5
9	Vergütung arbeitsfreier Tage	7 692	23,9	11 473	22,2	8 720	23,3
10	Urlaubsvergütung	4 421	13,7	6 970	13,5	5 114	13,6
11	Gesetzliche Lohn- und Gehaltsfortzahlung im Krankheitsfall 6)	1 556	4,8	1 591	3,1	1 565	4,2
12	Zusätzliche Lohn- und Gehaltsfortzahlung im Krankheitsfall	81	0,3	79	0,2	81	0,2
13	Vergütung gesetzl. Feiertage u. sonst. gesetzl. Ausfallzeiten	1 525	4,7	2 596	5,0	1 817	4,8
14	Vergütung sonstiger betriebl. oder tarifl. arbeitsfreier Tage	108	0,3	237	0,5	143	0,4
15	Aufwendungen für Vorsorgeeinrichtungen	10 108	31,4	15 888	30,7	11 680	31,1
16	Arbeitgeberpflichtbeiträge zur Sozialversicherung	9 461	29,4	13 334	25,8	10 514	28,0
17	Rentenversicherungsbeiträge	4 129	12,8	6 066	11,7	4 656	12,4
18	Arbeitslosenversicherungsbeiträge	1 386	4,3	2 040	3,9	1 564	4,2
19	Kranken- und Pflegeversicherungsbeiträge	3 201	10,0	4 349	8,4	3 513	9,4
20	Unfallversicherungsbeiträge	745	2,3	879	1,7	781	2,1
21	Aufwendungen für die betriebliche Altersversorgung	642	2,0	2 554	4,9	1 162	3,1
22	dar.: Nettozuführung zu den Pensionsrückstellungen 7)	71	0,2	204	0,4	107	0,3
23	Aufwendungen für den Vorruhestand	-	-	-	-	-	-
24	Aufwendungen für sonstige Vorsorgeeinrichtungen	6	0,0	-	-	4	0,0
25	Sonstige Personalnebenkosten	969	3,0	3 105	6,0	1 550	4,1
26	Entlassungsentschädigungen, betriebliches Kurzarbeitergeld	225	0,7	866	1,7	400	1,1
27	Sonstige gesetzliche Aufwendungen 8)	122	0,4	185	0,4	139	0,4
28	Familienunterstützungen	7	0,0	24	0,0	12	0,0
29	Wohnungsfürsorge	2	0,0	2	0,0	2	0,0
30	Beihilfen im Krankheitsfall	1	0,0	2	0,0	1	0,0
31	Auslösungen, Trennungsentschädigungen u. ä. 9)	34	0,1	148	0,3	65	0,2
32	Naturalleistungen	47	0,1	63	0,1	51	0,1
33	Aufwendungen für Belegschaftseinrichtungen	255	0,8	393	0,8	292	0,8
34	Ausbildungsvergütungen	117	0,4	574	1,1	241	0,6
35	Sonstige Aufwendungen für die berufl. Aus- und Weiterbildung	78	0,2	434	0,8	175	0,5
36	Sonstige Zuwendungen	82	0,3	414	0,8	172	0,5
37	A r b e i t s k o s t e n i n s g e s a m t	54 189	168,4	89 260	172,5	63 727	169,9
38	dar.: Löhne und Gehälter 10)	43 112	134,0	70 266	135,8	50 497	134,7
	Nachrichtlich:						
39	Erstattete Arbeitskosten nach § 54 AFG u. ä.	27	0,1	21	0,0	26	0,1
40	Aufwendungen für Zeitarbeitspersonal	-	-	-	-	1 058	2,8
41	Arbeitskosten je geleisteter Stunde	32,57		53,30		38,24	

Fußnoten siehe Ende der Tabelle.

Statistisches Bundesamt, Fachserie 16, Arbeitskostenerhebung 1996, Heft 2



**1 Arbeitskosten je Vollbeschäftigten im Produzierenden Gewerbe 1996 nach Kostenarten,  
Arbeitnehmergruppen und Wirtschaftszweigen \*)  
Früheres Bundesgebiet**

Lfd. Nr.	Kostenart	Arbeitskosten je vollbeschäftigten Arbeitnehmer 1)					
		Arbeiter/-in		Angestellte		Arbeitnehmer	
		DM	% 2)	DM	% 2)	DM	% 2)
Herstellung von pflanzlichen und tierischen ölen und Fetten							
1	Entgelt für geleistete Arbeit 3)	39 248	100,0	64 143	100,0	49 866	100,0
2	Personalnebenkosten insgesamt	38 310	97,6	57 569	89,8	46 524	93,3
3	dar.: Gesetzliche Personalnebenkosten 4)	16 850	42,9	19 855	31,0	18 131	36,4
4	Sonderzahlungen 5)	6 749	17,2	11 546	18,0	8 795	17,6
5	Urlaubsgeld	858	2,2	619	1,0	756	1,5
6	Leistungen zur Vermögensbildung der Arbeitnehmer	798	2,0	793	1,2	796	1,6
7	Sonstige fest vereinbarte Sonderzahlungen	4 717	12,0	9 609	15,0	6 803	13,6
8	Leistungs- und gewinnabhängige Sonderzahlungen	376	1,0	526	0,8	440	0,9
9	Vergütung arbeitsfreier Tage	10 558	26,9	14 064	21,9	12 053	24,2
10	Urlaubsvergütung	5 486	14,0	8 709	13,6	6 861	13,8
11	Gesetzliche Lohn- und Gehaltsfortzahlung im Krankheitsfall 6)	2 754	7,0	1 936	3,0	2 405	4,8
12	Zusätzliche Lohn- und Gehaltsfortzahlung im Krankheitsfall	33	0,1	35	0,1	34	0,1
13	Vergütung gesetzl. Feiertage u. sonst. gesetzl. Ausfallzeiten	1 694	4,3	2 742	4,3	2 141	4,3
14	Vergütung sonstiger betriebl. oder tarifl. arbeitsfreier Tage	590	1,5	641	1,0	612	1,2
15	Aufwendungen für Vorsorgeeinrichtungen	20 221	51,5	25 770	40,2	22 587	45,3
16	Arbeitgeberpflichtbeiträge zur Sozialversicherung	12 262	31,2	14 952	23,3	13 409	26,9
17	Rentenversicherungsbeiträge	5 236	13,3	7 236	11,3	6 089	12,2
18	Arbeitslosenversicherungsbeiträge	1 700	4,3	2 411	3,8	2 004	4,0
19	Kranken- und Pflegeversicherungsbeiträge	4 062	10,4	4 321	6,7	4 173	8,4
20	Unfallversicherungsbeiträge	1 263	3,2	984	1,5	1 144	2,3
21	Aufwendungen für die betriebliche Altersversorgung	7 958	20,3	10 818	16,9	9 178	18,4
22	dar.: Nettozuführung zu den Pensionsrückstellungen 7)	-1 710	-4,4	1 893	3,0	-173	-0,3
23	Aufwendungen für den Vorruhestand	1 944	5,0	1 572	2,5	1 785	3,6
24	Aufwendungen für sonstige Vorsorgeeinrichtungen	-	-	-	-	-	-
25	Sonstige Personalnebenkosten	782	2,0	6 189	9,6	3 088	6,2
26	Entlassungsentschädigungen, betriebliches Kurzarbeitergeld	249	0,6	307	0,5	273	0,5
27	Sonstige gesetzliche Aufwendungen 8)	139	0,4	225	0,4	176	0,4
28	Familienunterstützungen	16	0,0	5	0,0	11	0,0
29	Wohnungsfürsorge	-	-	-	-	-	-
30	Beihilfen im Krankheitsfall	1	0,0	0	0,0	0	0,0
31	Auslösungen, Trennungsentschädigungen u. ä. 9)	-	-	1 060	1,7	452	0,9
32	Naturalleistungen	4	0,0	540	0,8	233	0,5
33	Aufwendungen für Belegschaftseinrichtungen	82	0,2	2 896	4,5	1 282	2,6
34	Ausbildungsvergütungen	212	0,5	385	0,6	286	0,6
35	Sonstige Aufwendungen für die berufl. Aus- und Weiterbildung	58	0,1	675	1,1	321	0,6
36	Sonstige Zuwendungen	21	0,1	96	0,1	53	0,1
37	A r b e i t s k o s t e n i n s g e s a m t	77 557	197,6	121 712	189,8	96 389	193,3
38	dar.: Löhne und Gehälter 10)	56 555	144,1	89 753	139,9	70 714	141,8
Nachrichtlich:							
39	Erstattete Arbeitskosten nach § 54 AFG u. ä.	-	-	25	0,0	11	0,0
40	Aufwendungen für Zeitarbeitspersonal	-	-	-	-	129	0,3
41	Arbeitskosten je geleisteter Stunde	48,09		73,67		59,15	

**Milchverarbeitung**

1	Entgelt für geleistete Arbeit 3)	39 041	100,0	54 866	100,0	44 649	100,0
2	Personalnebenkosten insgesamt	29 352	75,2	40 788	74,3	33 405	74,8
3	dar.: Gesetzliche Personalnebenkosten 4)	15 403	39,5	18 384	33,5	16 460	36,9
4	Sonderzahlungen 5)	4 779	12,2	7 770	14,2	5 839	13,1
5	Urlaubsgeld	648	1,7	724	1,3	675	1,5
6	Leistungen zur Vermögensbildung der Arbeitnehmer	692	1,8	702	1,3	695	1,6
7	Sonstige fest vereinbarte Sonderzahlungen	3 232	8,3	5 370	9,8	3 990	8,9
8	Leistungs- und gewinnabhängige Sonderzahlungen	207	0,5	975	1,8	479	1,1
9	Vergütung arbeitsfreier Tage	10 062	25,8	12 650	23,1	10 979	24,6
10	Urlaubsvergütung	5 641	14,4	7 730	14,1	6 381	14,3
11	Gesetzliche Lohn- und Gehaltsfortzahlung im Krankheitsfall 6)	2 083	5,3	1 671	3,0	1 937	4,3
12	Zusätzliche Lohn- und Gehaltsfortzahlung im Krankheitsfall	94	0,2	75	0,1	87	0,2
13	Vergütung gesetzl. Feiertage u. sonst. gesetzl. Ausfallzeiten	1 942	5,0	2 824	5,1	2 255	5,1
14	Vergütung sonstiger betriebl. oder tarifl. arbeitsfreier Tage	302	0,8	351	0,6	320	0,7
15	Aufwendungen für Vorsorgeeinrichtungen	12 643	32,4	16 431	29,9	13 986	31,3
16	Arbeitgeberpflichtbeiträge zur Sozialversicherung	11 251	28,8	13 682	24,9	12 112	27,1
17	Rentenversicherungsbeiträge	4 946	12,7	6 327	11,5	5 436	12,2
18	Arbeitslosenversicherungsbeiträge	1 679	4,3	2 132	3,9	1 840	4,1
19	Kranken- und Pflegeversicherungsbeiträge	3 793	9,7	4 349	7,9	3 990	8,9
20	Unfallversicherungsbeiträge	832	2,1	873	1,6	847	1,9
21	Aufwendungen für die betriebliche Altersversorgung	1 388	3,6	2 708	4,9	1 856	4,2
22	dar.: Nettozuführung zu den Pensionsrückstellungen 7)	365	0,9	478	0,9	405	0,9
23	Aufwendungen für den Vorruhestand	109	0,3	253	0,5	160	0,4
24	Aufwendungen für sonstige Vorsorgeeinrichtungen	5	0,0	41	0,1	18	0,0
25	Sonstige Personalnebenkosten	1 863	4,8	3 937	7,2	2 601	5,8
26	Entlassungsentschädigungen, betriebliches Kurzarbeitergeld	525	1,3	1 221	2,2	771	1,7
27	Sonstige gesetzliche Aufwendungen 8)	127	0,3	207	0,4	156	0,3
28	Familienunterstützungen	21	0,1	38	0,1	27	0,1
29	Wohnungsfürsorge	2	0,0	44	0,1	17	0,0
30	Beihilfen im Krankheitsfall	0	0,0	-	-	0	0,0
31	Auslösungen, Trennungsentschädigungen u. ä. 9)	35	0,1	55	0,1	42	0,1
32	Naturalleistungen	94	0,2	79	0,1	89	0,2
33	Aufwendungen für Belegschaftseinrichtungen	490	1,3	496	0,9	492	1,1
34	Ausbildungsvergütungen	279	0,7	768	1,4	452	1,0
35	Sonstige Aufwendungen für die berufl. Aus- und Weiterbildung	145	0,4	652	1,2	324	0,7
36	Sonstige Zuwendungen	150	0,4	376	0,7	230	0,5
37	<b>A r b e i t s k o s t e n i n s g e s a m t</b>	<b>68 393</b>	<b>175,2</b>	<b>95 654</b>	<b>174,3</b>	<b>78 055</b>	<b>174,8</b>
38	dar.: Löhne und Gehälter 10)	53 882	138,0	75 286	137,2	61 468	137,7
	Nachrichtlich:						
39	Erstattete Arbeitskosten nach § 54 AFG u. ä.	8	0,0	6	0,0	7	0,0
40	Aufwendungen für Zeitarbeitspersonal	-	-	-	-	441	1,0
41	Arbeitskosten je geleisteter Stunde	40,26		57,04		46,16	

Fußnoten siehe Ende der Tabelle.

Statistisches Bundesamt, Fachserie 16, Arbeitskostenerhebung 1996, Heft 2



1 Arbeitskosten je Vollbeschäftigten im Produzierenden Gewerbe 1996 nach Kostenarten,  
Arbeitnehmergruppen und Wirtschaftszweigen \*)  
Früheres Bundesgebiet

Lfd. Nr.		Kostenart	Arbeitskosten je vollbeschäftigten Arbeitnehmer 1)					
			Arbeiter/-in		Angestellte		Arbeitnehmer	
			DM	% 2)	DM	% 2)	DM	% 2)
Mahl- und Schlämühlen, Herstellung von Stärke und Stärkeerzeugnissen								
1	Entgelt für geleistete Arbeit 3)							
2	Personalnebenkosten insgesamt	41 217	100,0	58 715	100,0	48 096	100,0	
3	dar.: Gesetzliche Personalnebenkosten 4)	30 690	74,5	42 057	71,6	35 159	73,1	
		16 600	40,3	19 401	33,0	17 701	36,8	
4	Sonderzahlungen 5)							
5	Urlaubsgeld	4 574	11,1	7 453	12,7	5 706	11,9	
6	Leistungen zur Vermögensbildung der Arbeitnehmer	1 106	2,7	1 246	2,1	1 161	2,4	
7	Sonstige fest vereinbarte Sonderzahlungen	657	1,6	645	1,1	652	1,4	
8	Leistungs- und gewinnabhängige Sonderzahlungen	2 709	6,6	4 469	7,6	3 401	7,1	
9	Vergütung arbeitsfreier Tage	102	0,2	1 093	1,9	492	1,0	
10	Urlaubsvergütung	10 692	25,9	12 792	21,8	11 518	23,9	
11	Gesetzliche Lohn- und Gehaltsfortzahlung im Krankheitsfall 6)	6 013	14,6	8 073	13,7	6 822	14,2	
12	Zusätzliche Lohn- und Gehaltsfortzahlung im Krankheitsfall	2 175	5,3	1 486	2,5	1 904	4,0	
13	Vergütung gesetzl. Feiertage u. sonst. gesetzl. Ausfallzeiten	72	0,2	59	0,1	67	0,1	
14	Vergütung sonstiger betriebl. oder tarifl. arbeitsfreier Tage	2 077	5,0	2 759	4,7	2 345	4,9	
15	Aufwendungen für Vorsorgeeinrichtungen	356	0,9	416	0,7	379	0,8	
16	Arbeitgeberpflichtbeiträge zur Sozialversicherung	13 826	33,5	18 635	31,7	15 717	32,7	
17	Rentenversicherungsbeiträge	12 223	29,7	14 931	25,4	13 287	27,6	
18	Arbeitslosenversicherungsbeiträge	5 283	12,8	6 894	11,7	5 917	12,3	
19	Kranken- und Pflegeversicherungsbeiträge	1 768	4,3	2 331	4,0	1 989	4,1	
20	Unfallversicherungsbeiträge	4 076	9,9	4 548	7,7	4 261	8,9	
21	Aufwendungen für die betriebliche Altersversorgung	1 096	2,7	1 158	2,0	1 121	2,3	
22	dar.: Nettozuführung zu den Pensionsrückstellungen 7)	1 604	3,9	3 704	6,3	2 429	5,1	
23	Aufwendungen für den Vorruhestand	422	1,0	663	1,1	517	1,1	
24	Aufwendungen für sonstige Vorsorgeeinrichtungen	-	-	-	-	-	-	
25	Sonstige Personalnebenkosten	1 598	3,9	3 176	5,4	2 218	4,6	
26	Entlassungsentschädigungen, betriebliches Kurzarbeitergeld	292	0,7	881	1,5	523	1,1	
27	Sonstige gesetzliche Aufwendungen 8)	126	0,3	225	0,4	165	0,3	
28	Familienunterstützungen	19	0,0	30	0,1	23	0,0	
29	Wohnungsfürsorge	-	-	6	0,0	2	0,0	
30	Beihilfen im Krankheitsfall	4	0,0	2	0,0	4	0,0	
31	Auslösungen, Trennungsentschädigungen u. ä. 9)	79	0,2	262	0,4	151	0,3	
32	Naturalleistungen	50	0,1	48	0,1	49	0,1	
33	Aufwendungen für Belegschaftseinrichtungen	519	1,3	600	1,0	551	1,1	
34	Ausbildungsvergütungen	206	0,5	400	0,7	282	0,6	
35	Sonstige Aufwendungen für die berufl. Aus- und Weiterbildung	187	0,5	458	0,8	293	0,6	
36	Sonstige Zuwendungen	115	0,3	264	0,4	174	0,4	
37	A r b e i t s k o s t e n i n s g e s a m t	71 907	174,5	100 772	171,6	83 255	173,1	
38	dar.: Löhne und Gehälter 10)	56 483	137,0	78 961	134,5	65 320	135,8	
39	Nachrichtlich:							
40	Erstattete Arbeitskosten nach § 54 AFG u. ä.	2	0,0	-	-	1	0,0	
41	Aufwendungen für Zeitarbeitspersonal							
	Arbeitskosten je geleisteter Stunde	43,17		60,25		49,90		
Herstellung von Futtermitteln								
1	Entgelt für geleistete Arbeit 3)							
2	Personalnebenkosten insgesamt	44 747	100,0	65 666	100,0	54 547	100,0	
3	dar.: Gesetzliche Personalnebenkosten 4)	31 911	71,3	49 947	76,1	40 360	74,0	
		16 618	37,1	20 809	31,7	18 581	34,1	
4	Sonderzahlungen 5)							
5	Urlaubsgeld	3 572	8,0	6 771	10,3	5 071	9,3	
6	Leistungen zur Vermögensbildung der Arbeitnehmer	1 044	2,3	1 749	2,7	1 374	2,5	
7	Sonstige fest vereinbarte Sonderzahlungen	389	0,9	566	0,9	472	0,9	
8	Leistungs- und gewinnabhängige Sonderzahlungen	2 092	4,7	3 765	5,7	2 876	5,3	
9	Vergütung arbeitsfreier Tage	48	0,1	691	1,1	349	0,6	
10	Urlaubsvergütung	9 852	22,0	14 685	22,4	12 116	22,2	
11	Gesetzliche Lohn- und Gehaltsfortzahlung im Krankheitsfall 6)	5 580	12,5	8 717	13,3	7 049	12,9	
12	Zusätzliche Lohn- und Gehaltsfortzahlung im Krankheitsfall	1 895	4,2	1 884	2,9	1 890	3,5	
13	Vergütung gesetzl. Feiertage u. sonst. gesetzl. Ausfallzeiten	112	0,2	634	1,0	356	0,7	
14	Vergütung sonstiger betriebl. oder tarifl. arbeitsfreier Tage	2 027	4,5	3 000	4,6	2 483	4,6	
15	Aufwendungen für Vorsorgeeinrichtungen	238	0,5	451	0,7	338	0,6	
16	Arbeitgeberpflichtbeiträge zur Sozialversicherung	15 831	35,4	23 873	36,4	19 598	35,9	
17	Rentenversicherungsbeiträge	12 564	28,1	15 705	23,9	14 035	25,7	
18	Arbeitslosenversicherungsbeiträge	5 635	12,6	7 132	10,9	6 336	11,6	
19	Kranken- und Pflegeversicherungsbeiträge	1 705	3,8	2 396	3,6	2 029	3,7	
20	Unfallversicherungsbeiträge	4 285	9,6	4 854	7,4	4 552	8,3	
21	Aufwendungen für die betriebliche Altersversorgung	939	2,1	1 322	2,0	1 118	2,1	
22	dar.: Nettozuführung zu den Pensionsrückstellungen 7)	3 261	7,3	8 164	12,4	5 558	10,2	
23	Aufwendungen für den Vorruhestand	1 622	3,6	3 662	5,6	2 578	4,7	
24	Aufwendungen für sonstige Vorsorgeeinrichtungen	162	0,4	390	0,6	269	0,5	
25	Sonstige Personalnebenkosten	6	0,0	5	0,0	5	0,0	
26	Entlassungsentschädigungen, betriebliches Kurzarbeitergeld	2 656	5,9	4 619	7,0	3 576	6,6	
27	Sonstige gesetzliche Aufwendungen 8)	1 436	3,2	2 345	3,6	1 862	3,4	
28	Familienunterstützungen	132	0,3	221	0,3	174	0,3	
29	Wohnungsfürsorge	7	0,0	12	0,0	9	0,0	
30	Beihilfen im Krankheitsfall	-	-	-	-	-	-	
31	Auslösungen, Trennungsentschädigungen u. ä. 9)	79	0,2	219	0,3	145	0,3	
32	Naturalleistungen	53	0,1	77	0,1	64	0,1	
33	Aufwendungen für Belegschaftseinrichtungen	353	0,8	455	0,7	401	0,7	
34	Ausbildungsvergütungen	174	0,4	558	0,8	354	0,6	
35	Sonstige Aufwendungen für die berufl. Aus- und Weiterbildung	200	0,4	466	0,7	325	0,6	
36	Sonstige Zuwendungen	222	0,5	265	0,4	242	0,4	
37	A r b e i t s k o s t e n i n s g e s a m t	76 658	171,3	115 614	176,1	94 907	174,0	
38	dar.: Löhne und Gehälter 10)	58 171	130,0	87 122	132,7	71 733	131,5	
39	Nachrichtlich:							
40	Erstattete Arbeitskosten nach § 54 AFG u. ä.	33	0,1	7	0,0	21	0,0	
41	Aufwendungen für Zeitarbeitspersonal							
	Arbeitskosten je geleisteter Stunde	44,27		69,05		55,67		

Fußnoten siehe Ende der Tabelle.

Statistisches Bundesamt, Fachserie 16, Arbeitskostenerhebung 1996, Heft 2



**1 Arbeitskosten je Vollbeschäftigten im Produzierenden Gewerbe 1996 nach Kostenarten,  
Arbeitnehmergruppen und Wirtschaftszweigen \*)  
Früheres Bundesgebiet**

Lfd. Nr.	Kostenart	Arbeitskosten je vollbeschäftigten Arbeitnehmer 1)					
		Arbeiter/-in		Angestellte		Arbeitnehmer	
		DM	% 2)	DM	% 2)	DM	% 2)
Sonstiges Ernährungsgewerbe (ohne Getränkeherstellung)							
1	Entgelt für geleistete Arbeit 3)	34 165	100,0	41 804	100,0	37 200	100,0
2	Personalnebenkosten insgesamt	24 348	71,3	28 933	69,2	26 170	70,3
3	dar.: Gesetzliche Personalnebenkosten 4)	13 409	39,2	14 219	34,0	13 731	36,9
4	Sonderzahlungen 5)	3 278	9,6	4 636	11,1	3 818	10,3
5	Urlaubsgeld	670	2,0	755	1,8	704	1,9
6	Leistungen zur Vermögensbildung der Arbeitnehmer	419	1,2	400	1,0	411	1,1
7	Sonstige fest vereinbarte Sonderzahlungen	1 975	5,8	2 665	6,4	2 249	6,0
8	Leistungs- und gewinnabhängige Sonderzahlungen	215	0,6	816	2,0	454	1,2
9	Vergütung arbeitsfreier Tage	8 288	24,3	9 072	21,7	8 600	23,1
10	Urlaubsvergütung	4 705	13,8	5 553	13,3	5 041	13,6
11	Gesetzliche Lohn- und Gehaltsfortzahlung im Krankheitsfall 6)	1 715	5,0	1 306	3,1	1 552	4,2
12	Zusätzliche Lohn- und Gehaltsfortzahlung im Krankheitsfall	60	0,2	49	0,1	56	0,1
13	Vergütung gesetzl. Feiertage u. sonst. gesetzl. Ausfallzeiten	1 644	4,8	2 008	4,8	1 789	4,8
14	Vergütung sonstiger betriebl. oder tarifl. arbeitsfreier Tage	165	0,5	157	0,4	162	0,4
15	Aufwendungen für Vorsorgeeinrichtungen	10 831	31,7	12 713	30,4	11 578	31,1
16	Arbeitgeberpflichtbeiträge zur Sozialversicherung	9 908	29,0	10 723	25,7	10 232	27,5
17	Rentenversicherungsbeiträge	4 286	12,5	4 850	11,6	4 510	12,1
18	Arbeitslosenversicherungsbeiträge	1 426	4,2	1 633	3,9	1 508	4,1
19	Kranken- und Pflegeversicherungsbeiträge	3 233	9,5	3 482	8,3	3 332	9,0
20	Unfallversicherungsbeiträge	963	2,8	758	1,8	882	2,4
21	Aufwendungen für die betriebliche Altersversorgung	913	2,7	1 982	4,7	1 338	3,6
22	dar.: Nettozuführung zu den Pensionsrückstellungen 7)	188	0,5	413	1,0	277	0,7
23	Aufwendungen für den Vorruhestand	32	0,1	201	0,5	99	0,3
24	Aufwendungen für sonstige Vorsorgeeinrichtungen	10	0,0	7	0,0	9	0,0
25	Sonstige Personalnebenkosten	1 951	5,7	2 512	6,0	2 174	5,8
26	Entlassungsentschädigungen, betriebliches Kurzarbeitergeld	400	1,2	654	1,6	501	1,3
27	Sonstige gesetzliche Aufwendungen 8)	143	0,4	182	0,4	158	0,4
28	Familienunterstützungen	9	0,0	13	0,0	11	0,0
29	Wohnungsfürsorge	16	0,0	10	0,0	14	0,0
30	Beihilfen im Krankheitsfall	1	0,0	1	0,0	1	0,0
31	Auslösungen, Trennungsentschädigungen u. ä. 9)	9	0,0	56	0,1	28	0,1
32	Naturalleistungen	55	0,2	42	0,1	50	0,1
33	Aufwendungen für Belegschaftseinrichtungen	221	0,6	174	0,4	203	0,5
34	Ausbildungsvergütungen	748	2,2	797	1,9	768	2,1
35	Sonstige Aufwendungen für die berufl. Aus- und Weiterbildung	236	0,7	403	1,0	302	0,8
36	Sonstige Zuwendungen	113	0,3	178	0,4	139	0,4
37	A r b e i t s k o s t e n i n s g e s a m t	58 513	171,3	70 737	169,2	63 370	170,3
38	dar.: Löhne und Gehälter 10)	45 731	133,9	55 513	132,8	49 618	133,4
Nachrichtlich:							
39	Erstattete Arbeitskosten nach § 54 AFG u. ä.	39	0,1	13	0,0	29	0,1
40	Aufwendungen für Zeitarbeitspersonal					712	
41	Arbeitskosten je geleisteter Stunde	35,36		42,36		38,16	
Getränkeherstellung							
1	Entgelt für geleistete Arbeit 3)	41 532	100,0	58 960	100,0	48 007	100,0
2	Personalnebenkosten insgesamt	31 795	76,6	45 101	76,5	36 738	76,5
3	dar.: Gesetzliche Personalnebenkosten 4)	16 465	39,6	19 826	33,6	17 713	36,9
4	Sonderzahlungen 5)	5 133	12,4	8 903	15,1	6 534	13,6
5	Urlaubsgeld	847	2,0	940	1,6	882	1,8
6	Leistungen zur Vermögensbildung der Arbeitnehmer	607	1,5	653	1,1	624	1,3
7	Sonstige fest vereinbarte Sonderzahlungen	3 278	7,9	5 552	9,4	4 123	8,6
8	Leistungs- und gewinnabhängige Sonderzahlungen	401	1,0	1 758	3,0	905	1,9
9	Vergütung arbeitsfreier Tage	10 495	25,3	13 410	22,7	11 578	24,1
10	Urlaubsvergütung	5 915	14,2	8 238	14,0	6 778	14,1
11	Gesetzliche Lohn- und Gehaltsfortzahlung im Krankheitsfall 6)	2 051	4,9	1 734	2,9	1 933	4,0
12	Zusätzliche Lohn- und Gehaltsfortzahlung im Krankheitsfall	105	0,3	94	0,2	101	0,2
13	Vergütung gesetzl. Feiertage u. sonst. gesetzl. Ausfallzeiten	2 126	5,1	2 939	5,0	2 428	5,1
14	Vergütung sonstiger betriebl. oder tarifl. arbeitsfreier Tage	297	0,7	404	0,7	337	0,7
15	Aufwendungen für Vorsorgeeinrichtungen	14 292	34,4	19 185	32,5	16 110	33,6
16	Arbeitgeberpflichtbeiträge zur Sozialversicherung	12 163	29,3	14 961	25,4	13 202	27,5
17	Rentenversicherungsbeiträge	5 382	13,0	6 931	11,8	5 957	12,4
18	Arbeitslosenversicherungsbeiträge	1 811	4,4	2 313	3,9	1 998	4,2
19	Kranken- und Pflegeversicherungsbeiträge	4 079	9,8	4 712	8,0	4 314	9,0
20	Unfallversicherungsbeiträge	890	2,1	1 005	1,7	933	1,9
21	Aufwendungen für die betriebliche Altersversorgung	2 124	5,1	4 213	7,1	2 900	6,0
22	dar.: Nettozuführung zu den Pensionsrückstellungen 7)	346	0,8	879	1,5	544	1,1
23	Aufwendungen für den Vorruhestand	21	0,0	97	0,2	49	0,1
24	Aufwendungen für sonstige Vorsorgeeinrichtungen	6	0,0	11	0,0	8	0,0
25	Sonstige Personalnebenkosten	1 874	4,5	3 603	6,1	2 516	5,2
26	Entlassungsentschädigungen, betriebliches Kurzarbeitergeld	480	1,2	1 410	2,4	825	1,7
27	Sonstige gesetzliche Aufwendungen 8)	125	0,3	192	0,3	150	0,3
28	Familienunterstützungen	13	0,0	21	0,0	16	0,0
29	Wohnungsfürsorge	1	0,0	4	0,0	3	0,0
30	Beihilfen im Krankheitsfall	2	0,0	2	0,0	2	0,0
31	Auslösungen, Trennungsentschädigungen u. ä. 9)	67	0,2	52	0,1	62	0,1
32	Naturalleistungen	348	0,8	417	0,7	373	0,8
33	Aufwendungen für Belegschaftseinrichtungen	213	0,5	228	0,4	218	0,5
34	Ausbildungsvergütungen	297	0,7	537	0,9	386	0,8
35	Sonstige Aufwendungen für die berufl. Aus- und Weiterbildung	203	0,5	508	0,9	317	0,7
36	Sonstige Zuwendungen	126	0,3	233	0,4	165	0,3
37	A r b e i t s k o s t e n i n s g e s a m t	73 326	176,6	104 060	176,5	84 745	176,5
38	dar.: Löhne und Gehälter 10)	57 160	137,6	81 272	137,8	66 118	137,7
Nachrichtlich:							
39	Erstattete Arbeitskosten nach § 54 AFG u. ä.	5	0,0	78	0,1	33	0,1
40	Aufwendungen für Zeitarbeitspersonal					395	
41	Arbeitskosten je geleisteter Stunde	43,71		62,69		50,72	

Fußnoten siehe Ende der Tabelle.



**1 Arbeitskosten je Vollbeschäftigten im Produzierenden Gewerbe 1996 nach Kostenarten,  
Arbeitnehmergruppen und Wirtschaftszweigen \*)  
Früheres Bundesgebiet**

Lfd. Nr.	Kostenart	Arbeitskosten je vollbeschäftigten Arbeitnehmer 1)					
		Arbeiter/-in		Angestellte		Arbeitnehmer	
		DM	% 2)	DM	% 2)	DM	% 2)
Tabakverarbeitung							
1	Entgelt für geleistete Arbeit 3)	42 259	100,0	69 029	100,0	54 032	100,0
2	Personalnebenkosten insgesamt	46 450	109,9	74 428	107,8	58 754	108,7
3	dar.: Gesetzliche Personalnebenkosten 4)	16 909	40,0	22 219	32,2	19 244	35,6
4	Sonderzahlungen 5)	8 460	20,0	16 699	24,2	12 083	22,4
5	Urlaubsgeld	267	0,6	161	0,2	221	0,4
6	Leistungen zur Vermögensbildung der Arbeitnehmer	549	1,3	689	1,0	611	1,1
7	Sonstige fest vereinbarte Sonderzahlungen	7 554	17,9	12 976	18,8	9 939	18,4
8	Leistungs- und gewinnabhängige Sonderzahlungen	90	0,2	2 873	4,2	1 314	2,4
9	Vergütung arbeitsfreier Tage	10 953	25,9	16 500	23,9	13 392	24,8
10	Urlaubsvergütung	5 985	14,2	9 788	14,2	7 657	14,2
11	Gesetzliche Lohn- und Gehaltsfortzahlung im Krankheitsfall 6)	2 214	5,2	2 311	3,3	2 257	4,2
12	Zusätzliche Lohn- und Gehaltsfortzahlung im Krankheitsfall	97	0,2	172	0,2	130	0,2
13	Vergütung gesetzl. Feiertage u. sonst. gesetzl. Ausfallzeiten	2 272	5,4	3 686	5,3	2 894	5,4
14	Vergütung sonstiger betriebl. oder tarifl. arbeitsfreier Tage	385	0,9	543	0,8	454	0,8
15	Aufwendungen für Vorsorgeeinrichtungen	21 283	50,4	32 367	46,9	26 157	48,4
16	Arbeitgeberpflichtbeiträge zur Sozialversicherung	12 221	28,9	15 964	23,1	13 867	25,7
17	Rentenversicherungsbeiträge	5 576	13,2	7 774	11,3	6 543	12,1
18	Arbeitslosenversicherungsbeiträge	1 924	4,6	2 722	3,9	2 275	4,2
19	Kranken- und Pflegeversicherungsbeiträge	4 230	10,0	4 820	7,0	4 490	8,3
20	Unfallversicherungsbeiträge	491	1,2	647	0,9	560	1,0
21	Aufwendungen für die betriebliche Altersversorgung	9 000	21,3	16 260	23,6	12 193	22,6
22	dar.: Nettozuführung zu den Pensionsrückstellungen 7)	3 708	8,8	5 377	7,8	4 442	8,2
23	Aufwendungen für den Vorruhestand	1 502	3,6	4 239	6,1	2 706	5,0
24	Aufwendungen für sonstige Vorsorgeeinrichtungen	63	0,1	142	0,2	98	0,2
25	Sonstige Personalnebenkosten	5 754	13,6	8 863	12,8	7 121	13,2
26	Entlassungsentschädigungen, betriebliches Kurzarbeitergeld	2 760	6,5	4 601	6,7	3 570	6,6
27	Sonstige gesetzliche Aufwendungen 8)	201	0,5	258	0,4	226	0,4
28	Familienunterstützungen	17	0,0	25	0,0	20	0,0
29	Wohnungsfürsorge	1	0,0	38	0,1	17	0,0
30	Beihilfen im Krankheitsfall	8	0,0	3	0,0	6	0,0
31	Auslösungen, Trennungsentschädigungen u. ä. 9)	153	0,4	157	0,2	155	0,3
32	Naturalleistungen	333	0,8	816	1,2	545	1,0
33	Aufwendungen für Belegschaftseinrichtungen	1 020	2,4	788	1,1	918	1,7
34	Ausbildungsvergütungen	369	0,9	297	0,4	337	0,6
35	Sonstige Aufwendungen für die berufl. Aus- und Weiterbildung	781	1,8	1 434	2,1	1 068	2,0
36	Sonstige Zuwendungen	112	0,3	447	0,6	259	0,5
37	A r b e i t s k o s t e n i n s g e s a m t	88 710	209,9	143 457	207,8	112 786	208,7
38	dar.: Löhne und Gehälter 10)	61 673	145,9	102 228	148,1	79 507	147,1
39	Nachrichtlich:						
40	Erstattete Arbeitskosten nach § 54 AFG u. ä.	2	0,0	-	-	1	0,0
41	Aufwendungen für Zeitarbeitspersonal					1 400	
	Arbeitskosten je geleisteter Stunde	56,37		88,54		70,75	

**Textil- und Bekleidungsgewerbe**

1	Entgelt für geleistete Arbeit 3)	29 804	100,0	50 286	100,0	36 518	100,0
2	Personalnebenkosten insgesamt	21 639	72,6	34 849	69,3	25 970	71,1
3	dar.: Gesetzliche Personalnebenkosten 4)	12 011	40,3	17 200	34,2	13 712	37,5
4	Sonderzahlungen 5)	3 589	12,0	6 473	12,9	4 534	12,4
5	Urlaubsgeld	894	3,0	963	1,9	916	2,5
6	Leistungen zur Vermögensbildung der Arbeitnehmer	375	1,3	384	0,8	378	1,0
7	Sonstige fest vereinbarte Sonderzahlungen	2 206	7,4	3 694	7,3	2 694	7,4
8	Leistungs- und gewinnabhängige Sonderzahlungen	115	0,4	1 432	2,8	547	1,5
9	Vergütung arbeitsfreier Tage	7 495	25,1	11 160	22,2	8 697	23,8
10	Urlaubsvergütung	4 260	14,3	6 943	13,8	5 139	14,1
11	Gesetzliche Lohn- und Gehaltsfortzahlung im Krankheitsfall 6)	1 576	5,3	1 465	2,9	1 539	4,2
12	Zusätzliche Lohn- und Gehaltsfortzahlung im Krankheitsfall	54	0,2	48	0,1	52	0,1
13	Vergütung gesetzl. Feiertage u. sonst. gesetzl. Ausfallzeiten	1 530	5,1	2 560	5,1	1 868	5,1
14	Vergütung sonstiger betriebl. oder tarifl. arbeitsfreier Tage	77	0,3	143	0,3	99	0,3
15	Aufwendungen für Vorsorgeeinrichtungen	9 220	30,9	14 498	28,8	10 950	30,0
16	Arbeitgeberpflichtbeiträge zur Sozialversicherung	8 755	29,4	12 971	25,8	10 137	27,8
17	Rentenversicherungsbeiträge	3 887	13,0	6 023	12,0	4 587	12,6
18	Arbeitslosenversicherungsbeiträge	1 305	4,4	2 028	4,0	1 542	4,2
19	Kranken- und Pflegeversicherungsbeiträge	2 964	9,9	4 270	8,5	3 392	9,3
20	Unfallversicherungsbeiträge	600	2,0	650	1,3	616	1,7
21	Aufwendungen für die betriebliche Altersversorgung	453	1,5	1 506	3,0	798	2,2
22	dar.: Nettozuführung zu den Pensionsrückstellungen 7)	10	0,0	149	0,3	56	0,2
23	Aufwendungen für den Vorruhestand	5	0,0	3	0,0	5	0,0
24	Aufwendungen für sonstige Vorsorgeeinrichtungen	12	0,0	21	0,0	15	0,0
25	Sonstige Personalnebenkosten	1 336	4,5	2 718	5,4	1 789	4,9
26	Entlassungsentschädigungen, betriebliches Kurzarbeitergeld	717	2,4	1 112	2,2	846	2,3
27	Sonstige gesetzliche Aufwendungen 8)	151	0,5	204	0,4	168	0,5
28	Familienunterstützungen	6	0,0	15	0,0	9	0,0
29	Wohnungsfürsorge	2	0,0	3	0,0	2	0,0
30	Beihilfen im Krankheitsfall	1	0,0	0	0,0	1	0,0
31	Auslösungen, Trennungsentschädigungen u. ä. 9)	5	0,0	84	0,2	31	0,1
32	Naturalleistungen	10	0,0	25	0,1	15	0,0
33	Aufwendungen für Belegschaftseinrichtungen	62	0,2	97	0,2	74	0,2
34	Ausbildungsvergütungen	235	0,8	646	1,3	370	1,0
35	Sonstige Aufwendungen für die berufl. Aus- und Weiterbildung	86	0,3	304	0,6	158	0,4
36	Sonstige Zuwendungen	60	0,2	225	0,4	114	0,3
37	<b>A r b e i t s k o s t e n i n s g e s a m t</b>	<b>51 443</b>	<b>172,6</b>	<b>85 134</b>	<b>169,3</b>	<b>62 488</b>	<b>171,1</b>
38	dar.: Löhne und Gehälter 10)	40 888	137,2	67 919	135,1	49 749	136,2
39	Nachrichtlich:						
40	Erstattete Arbeitskosten nach § 54 AFG u. ä.	28	0,1	27	0,1	28	0,1
41	Aufwendungen für Zeitarbeitspersonal					212	
	Arbeitskosten je geleisteter Stunde	32,69		52,25		39,25	

Fußnoten siehe Ende der Tabelle.

Statistisches Bundesamt, Fachserie 16, Arbeitskostenerhebung 1996, Heft 2



**1 Arbeitskosten je Vollbeschäftigten im Produzierenden Gewerbe 1996 nach Kostenarten,  
Arbeitnehmergruppen und Wirtschaftszweigen \*)**  
Früheres Bundesgebiet

Lfd. Nr.	Kostenart	Arbeitskosten je vollbeschäftigten Arbeitnehmer 1)					
		Arbeiter/-in		Angestellte		Arbeitnehmer	
		DM	% 2)	DM	% 2)	DM	% 2)
Textilgewerbe							
1	Entgelt für geleistete Arbeit 3)	31 551	100,0	52 018	100,0	37 741	100,0
2	Personalnebenkosten insgesamt	23 071	73,1	36 468	70,1	27 122	71,9
3	dar.: Gesetzliche Personalnebenkosten 4)	12 813	40,6	17 792	34,2	14 318	37,9
4	Sonderzahlungen 5)	4 018	12,7	6 792	13,1	4 857	12,9
5	Urlaubsgeld	982	3,1	1 043	2,0	1 001	2,7
6	Leistungen zur Vermögensbildung der Arbeitnehmer	383	1,2	406	0,8	390	1,0
7	Sonstige fest vereinbarte Sonderzahlungen	2 539	8,0	4 212	8,1	3 045	8,1
8	Leistungs- und gewinnabhängige Sonderzahlungen	114	0,4	1 131	2,2	421	1,1
9	Vergütung arbeitsfreier Tage	7 993	25,3	11 490	22,1	9 050	24,0
10	Urlaubsvergütung	4 546	14,4	7 265	14,0	5 368	14,2
11	Gesetzliche Lohn- und Gehaltsfortzahlung im Krankheitsfall 6)	1 698	5,4	1 421	2,7	1 614	4,3
12	Zusätzliche Lohn- und Gehaltsfortzahlung im Krankheitsfall	58	0,2	50	0,1	56	0,1
13	Vergütung gesetzl. Feiertage u. sonst. gesetzl. Ausfallzeiten	1 618	5,1	2 642	5,1	1 927	5,1
14	Vergütung sonstiger betriebl. oder tarifl. arbeitsfreier Tage	73	0,2	111	0,2	84	0,2
15	Aufwendungen für Vorsorgeeinrichtungen	9 828	31,2	15 417	29,6	11 519	30,5
16	Arbeitgeberpflichtbeiträge zur Sozialversicherung	9 359	29,7	13 531	26,0	10 620	28,1
17	Rentenversicherungsbeiträge	4 119	13,1	6 244	12,0	4 762	12,6
18	Arbeitslosenversicherungsbeiträge	1 381	4,4	2 095	4,0	1 597	4,2
19	Kranken- und Pflegeversicherungsbeiträge	3 148	10,0	4 416	8,5	3 531	9,4
20	Unfallversicherungsbeiträge	710	2,3	776	1,5	730	1,9
21	Aufwendungen für die betriebliche Altersversorgung	456	1,4	1 877	3,6	886	2,3
22	dar.: Nettozuführung zu den Pensionsrückstellungen 7)	23	0,1	288	0,6	103	0,3
23	Aufwendungen für den Vorruhestand	0	0,0	-	-	0	0,0
24	Aufwendungen für sonstige Vorsorgeeinrichtungen	14	0,0	9	0,0	12	0,0
25	Sonstige Personalnebenkosten	1 232	3,9	2 769	5,3	1 697	4,5
26	Entlassungsentschädigungen, betriebliches Kurzarbeitergeld	655	2,1	1 164	2,2	809	2,1
27	Sonstige gesetzliche Aufwendungen 8)	138	0,4	198	0,4	156	0,4
28	Familienunterstützungen	7	0,0	20	0,0	11	0,0
29	Wohnungsfürsorge	3	0,0	3	0,0	3	0,0
30	Beihilfen im Krankheitsfall	1	0,0	1	0,0	1	0,0
31	Auslösungen, Trennungsentschädigungen u. ä. 9)	8	0,0	74	0,1	28	0,1
32	Naturalleistungen	9	0,0	21	0,0	12	0,0
33	Aufwendungen für Belegschaftseinrichtungen	67	0,2	107	0,2	79	0,2
34	Ausbildungsvergütungen	195	0,6	625	1,2	325	0,9
35	Sonstige Aufwendungen für die berufl. Aus- und Weiterbildung	84	0,3	316	0,6	154	0,4
36	Sonstige Zuwendungen	64	0,2	240	0,5	117	0,3
37	A r b e i t s k o s t e n i n s g e s a m t	54 622	173,1	88 486	170,1	64 863	171,9
38	dar.: Löhne und Gehälter 10)	43 562	138,1	70 300	135,1	51 648	136,8
	Nachrichtlich:						
39	Erstattete Arbeitskosten nach § 54 AFG u. ä.	29	0,1	26	0,1	28	0,1
40	Aufwendungen für Zeitarbeitspersonal					301	
41	Arbeitskosten je geleisteter Stunde	34,48		54,15		40,56	
Spinnstoffaufbereitung und Spinnerei							
1	Entgelt für geleistete Arbeit 3)	30 048	100,0	54 399	100,0	36 221	100,0
2	Personalnebenkosten insgesamt	23 815	79,3	39 789	73,1	27 864	76,9
3	dar.: Gesetzliche Personalnebenkosten 4)	12 504	41,6	18 342	33,7	13 984	38,6
4	Sonderzahlungen 5)	4 060	13,5	7 476	13,7	4 926	13,6
5	Urlaubsgeld	997	3,3	1 051	1,9	1 011	2,8
6	Leistungen zur Vermögensbildung der Arbeitnehmer	395	1,3	409	0,8	398	1,1
7	Sonstige fest vereinbarte Sonderzahlungen	2 636	8,8	4 645	8,5	3 145	8,7
8	Leistungs- und gewinnabhängige Sonderzahlungen	32	0,1	1 371	2,5	371	1,0
9	Vergütung arbeitsfreier Tage	7 944	26,4	12 049	22,1	8 985	24,8
10	Urlaubsvergütung	4 462	14,8	7 609	14,0	5 260	14,5
11	Gesetzliche Lohn- und Gehaltsfortzahlung im Krankheitsfall 6)	1 751	5,8	1 565	2,9	1 704	4,7
12	Zusätzliche Lohn- und Gehaltsfortzahlung im Krankheitsfall	81	0,3	86	0,2	82	0,2
13	Vergütung gesetzl. Feiertage u. sonst. gesetzl. Ausfallzeiten	1 568	5,2	2 742	5,0	1 866	5,2
14	Vergütung sonstiger betriebl. oder tarifl. arbeitsfreier Tage	82	0,3	47	0,1	73	0,2
15	Aufwendungen für Vorsorgeeinrichtungen	9 673	32,2	17 409	32,0	11 634	32,1
16	Arbeitgeberpflichtbeiträge zur Sozialversicherung	9 029	30,0	13 821	25,4	10 244	28,3
17	Rentenversicherungsbeiträge	4 009	13,3	6 468	11,9	4 632	12,8
18	Arbeitslosenversicherungsbeiträge	1 299	4,3	2 059	3,8	1 491	4,1
19	Kranken- und Pflegeversicherungsbeiträge	2 980	9,9	4 333	8,0	3 323	9,2
20	Unfallversicherungsbeiträge	742	2,5	961	1,8	797	2,2
21	Aufwendungen für die betriebliche Altersversorgung	588	2,0	3 566	6,6	1 343	3,7
22	dar.: Nettozuführung zu den Pensionsrückstellungen 7)	80	0,3	346	0,6	148	0,4
23	Aufwendungen für den Vorruhestand	1	0,0	-	-	1	0,0
24	Aufwendungen für sonstige Vorsorgeeinrichtungen	56	0,2	22	0,0	47	0,1
25	Sonstige Personalnebenkosten	2 137	7,1	2 854	5,2	2 319	6,4
26	Entlassungsentschädigungen, betriebliches Kurzarbeitergeld	1 662	5,5	1 149	2,1	1 532	4,2
27	Sonstige gesetzliche Aufwendungen 8)	155	0,5	213	0,4	170	0,5
28	Familienunterstützungen	10	0,0	49	0,1	20	0,1
29	Wohnungsfürsorge	22	0,1	11	0,0	19	0,1
30	Beihilfen im Krankheitsfall	4	0,0	1	0,0	3	0,0
31	Auslösungen, Trennungsentschädigungen u. ä. 9)	17	0,1	101	0,2	38	0,1
32	Naturalleistungen	5	0,0	27	0,0	11	0,0
33	Aufwendungen für Belegschaftseinrichtungen	46	0,2	100	0,2	59	0,2
34	Ausbildungsvergütungen	114	0,4	534	1,0	221	0,6
35	Sonstige Aufwendungen für die berufl. Aus- und Weiterbildung	45	0,1	297	0,5	109	0,3
36	Sonstige Zuwendungen	59	0,2	370	0,7	138	0,4
37	A r b e i t s k o s t e n i n s g e s a m t	53 863	179,3	94 187	173,1	64 085	176,9
38	dar.: Löhne und Gehälter 10)	42 052	139,9	73 924	135,9	50 132	138,4
	Nachrichtlich:						
39	Erstattete Arbeitskosten nach § 54 AFG u. ä.	24	0,1	10	0,0	21	0,1
40	Aufwendungen für Zeitarbeitspersonal					22	
41	Arbeitskosten je geleisteter Stunde	34,96		57,88		41,01	

Fußnoten siehe Ende der Tabelle.



**1 Arbeitskosten je Vollbeschäftigten im Produzierenden Gewerbe 1996 nach Kostenarten,  
Arbeitnehmergruppen und Wirtschaftszweigen \*)  
Früheres Bundesgebiet**

Lfd. Nr.	Kostenart	Arbeitskosten je vollbeschäftigten Arbeitnehmer 1)					
		Arbeiter/-in		Angestellte		Arbeitnehmer	
		DM	% 2)	DM	% 2)	DM	% 2)
Weberei							
1	Entgelt für geleistete Arbeit 3)	32 513	100,0	52 817	100,0	39 080	100,0
2	Personalnebenkosten insgesamt	24 915	76,6	36 614	69,3	28 699	73,4
3	dar.: Gesetzliche Personalnebenkosten 4)	13 295	40,9	17 891	33,9	14 781	37,8
4	Sonderzahlungen 5)	4 611	14,2	7 227	13,7	5 457	14,0
5	Urlaubsgeld	1 081	3,3	1 034	2,0	1 066	2,7
6	Leistungen zur Vermögensbildung der Arbeitnehmer	399	1,2	413	0,8	403	1,0
7	Sonstige fest vereinbarte Sonderzahlungen	3 085	9,5	4 861	9,2	3 659	9,4
8	Leistungs- und gewinnabhängige Sonderzahlungen	46	0,1	919	1,7	329	0,8
9	Vergütung arbeitsfreier Tage	8 304	25,5	11 451	21,7	9 322	23,9
10	Urlaubsvergütung	4 784	14,7	7 304	13,8	5 599	14,3
11	Gesetzliche Lohn- und Gehaltsfortzahlung im Krankheitsfall 6)	1 668	5,1	1 244	2,4	1 531	3,9
12	Zusätzliche Lohn- und Gehaltsfortzahlung im Krankheitsfall	46	0,1	35	0,1	42	0,1
13	Vergütung gesetzl. Feiertage u. sonst. gesetzl. Ausfallzeiten	1 674	5,1	2 671	5,1	1 997	5,1
14	Vergütung sonstiger betriebl. oder tarifl. arbeitsfreier Tage	132	0,4	196	0,4	153	0,4
15	Aufwendungen für Vorsorgeeinrichtungen	10 325	31,8	15 361	29,1	11 954	30,6
16	Arbeitgeberpflichtbeiträge zur Sozialversicherung	9 826	30,2	13 774	26,1	11 103	28,4
17	Rentenversicherungsbeiträge	4 300	13,2	6 309	11,9	4 950	12,7
18	Arbeitslosenversicherungsbeiträge	1 436	4,4	2 112	4,0	1 654	4,2
19	Kranken- und Pflegeversicherungsbeiträge	3 253	10,0	4 399	8,3	3 624	9,3
20	Unfallversicherungsbeiträge	838	2,6	954	1,8	875	2,2
21	Aufwendungen für die betriebliche Altersversorgung	499	1,5	1 587	3,0	851	2,2
22	dar.: Nettozuführung zu den Pensionsrückstellungen 7)	151	0,5	214	0,4	171	0,4
23	Aufwendungen für den Vorruhestand	-	-	-	-	-	-
24	Aufwendungen für sonstige Vorsorgeeinrichtungen	-	-	1	0,0	0	0,0
25	Sonstige Personalnebenkosten	1 675	5,2	2 574	4,9	1 966	5,0
26	Entlassungsentschädigungen, betriebliches Kurzarbeitergeld	909	2,8	1 161	2,2	990	2,5
27	Sonstige gesetzliche Aufwendungen 8)	126	0,4	202	0,4	150	0,4
28	Familienunterstützungen	2	0,0	12	0,0	6	0,0
29	Wohnungsfürsorge	-	-	-	-	-	-
30	Beihilfen im Krankheitsfall	1	0,0	0	0,0	1	0,0
31	Auslösungen, Trennungsentschädigungen u. ä. 9)	0	0,0	9	0,0	3	0,0
32	Naturalleistungen	5	0,0	10	0,0	7	0,0
33	Aufwendungen für Belegschaftseinrichtungen	62	0,2	76	0,1	67	0,2
34	Ausbildungsvergütungen	344	1,1	701	1,3	459	1,2
35	Sonstige Aufwendungen für die berufl. Aus- und Weiterbildung	161	0,5	299	0,6	206	0,5
36	Sonstige Zuwendungen	64	0,2	105	0,2	77	0,2
37	A r b e i t s k o s t e n i n s g e s a m t	57 428	176,6	89 430	169,3	67 779	173,4
38	dar.: Löhne und Gehälter 10)	45 428	139,7	71 495	135,4	53 859	137,8
39	Nachrichtlich:						
39	Erstattete Arbeitskosten nach § 54 AFG u. ä.	37	0,1	33	0,1	35	0,1
40	Aufwendungen für Zeitarbeitspersonal					241	
41	Arbeitskosten je geleisteter Stunde	36,58		55,11		42,71	
Textilveredlung							
1	Entgelt für geleistete Arbeit 3)	31 667	100,0	53 246	100,0	38 457	100,0
2	Personalnebenkosten insgesamt	23 397	73,9	37 296	70,0	27 770	72,2
3	dar.: Gesetzliche Personalnebenkosten 4)	13 019	41,1	18 211	34,2	14 653	38,1
4	Sonderzahlungen 5)	3 768	11,9	5 339	10,0	4 262	11,1
5	Urlaubsgeld	1 007	3,2	1 018	1,9	1 010	2,6
6	Leistungen zur Vermögensbildung der Arbeitnehmer	367	1,2	384	0,7	373	1,0
7	Sonstige fest vereinbarte Sonderzahlungen	2 375	7,5	3 549	6,7	2 744	7,1
8	Leistungs- und gewinnabhängige Sonderzahlungen	19	0,1	387	0,7	135	0,4
9	Vergütung arbeitsfreier Tage	8 173	25,8	12 023	22,6	9 384	24,4
10	Urlaubsvergütung	4 621	14,6	7 576	14,2	5 551	14,4
11	Gesetzliche Lohn- und Gehaltsfortzahlung im Krankheitsfall 6)	1 762	5,6	1 583	3,0	1 705	4,4
12	Zusätzliche Lohn- und Gehaltsfortzahlung im Krankheitsfall	72	0,2	63	0,1	69	0,2
13	Vergütung gesetzl. Feiertage u. sonst. gesetzl. Ausfallzeiten	1 652	5,2	2 705	5,1	1 984	5,2
14	Vergütung sonstiger betriebl. oder tarifl. arbeitsfreier Tage	66	0,2	97	0,2	76	0,2
15	Aufwendungen für Vorsorgeeinrichtungen	10 028	31,7	16 008	30,1	11 909	31,0
16	Arbeitgeberpflichtbeiträge zur Sozialversicherung	9 478	29,9	13 737	25,8	10 818	28,1
17	Rentenversicherungsbeiträge	4 084	12,9	6 281	11,8	4 775	12,4
18	Arbeitslosenversicherungsbeiträge	1 379	4,4	2 146	4,0	1 620	4,2
19	Kranken- und Pflegeversicherungsbeiträge	3 137	9,9	4 569	8,6	3 588	9,3
20	Unfallversicherungsbeiträge	879	2,8	741	1,4	836	2,2
21	Aufwendungen für die betriebliche Altersversorgung	549	1,7	2 270	4,3	1 090	2,8
22	dar.: Nettozuführung zu den Pensionsrückstellungen 7)	-56	-0,2	7	0,0	-36	-0,1
23	Aufwendungen für den Vorruhestand	-	-	-	-	-	-
24	Aufwendungen für sonstige Vorsorgeeinrichtungen	1	0,0	1	0,0	1	0,0
25	Sonstige Personalnebenkosten	1 429	4,5	3 926	7,4	2 215	5,8
26	Entlassungsentschädigungen, betriebliches Kurzarbeitergeld	788	2,5	2 765	5,2	1 410	3,7
27	Sonstige gesetzliche Aufwendungen 8)	127	0,4	187	0,4	146	0,4
28	Familienunterstützungen	3	0,0	6	0,0	4	0,0
29	Wohnungsfürsorge	2	0,0	2	0,0	2	0,0
30	Beihilfen im Krankheitsfall	-	-	-	-	-	-
31	Auslösungen, Trennungsentschädigungen u. ä. 9)	6	0,0	1	0,0	4	0,0
32	Naturalleistungen	9	0,0	12	0,0	10	0,0
33	Aufwendungen für Belegschaftseinrichtungen	71	0,2	97	0,2	79	0,2
34	Ausbildungsvergütungen	249	0,8	483	0,9	323	0,8
35	Sonstige Aufwendungen für die berufl. Aus- und Weiterbildung	77	0,2	166	0,3	105	0,3
36	Sonstige Zuwendungen	98	0,3	206	0,4	132	0,3
37	A r b e i t s k o s t e n i n s g e s a m t	55 065	173,9	90 542	170,0	66 227	172,2
38	dar.: Löhne und Gehälter 10)	43 608	137,7	70 608	132,6	52 104	135,5
39	Nachrichtlich:						
39	Erstattete Arbeitskosten nach § 54 AFG u. ä.	37	0,1	8	0,0	27	0,1
40	Aufwendungen für Zeitarbeitspersonal					100	
41	Arbeitskosten je geleisteter Stunde	34,00		54,82		40,64	

Fußnoten siehe Ende der Tabelle.

Statistisches Bundesamt, Fachserie 16, Arbeitskostenerhebung 1996, Heft 2



**1 Arbeitskosten je Vollbeschäftigten im Produzierenden Gewerbe 1996 nach Kostenarten,  
Arbeitnehmergruppen und Wirtschaftszweigen \*)  
Früheres Bundesgebiet**

Lfd. Nr.		Kostenart	Arbeitskosten je vollbeschäftigten Arbeitnehmer 1)					
			Arbeiter/-in		Angestellte		Arbeitnehmer	
			DM	% 2)	DM	% 2)	DM	% 2)
Herstellung von konfektionierten Textilwaren (ohne Bekleidung)								
1	Entgelt für geleistete Arbeit 3)		29 574	100,0	48 076	100,0	34 413	100,0
2	Personalnebenkosten insgesamt		19 645	66,4	31 481	65,5	22 741	66,1
3	dar.: Gesetzliche Personalnebenkosten 4)		11 611	39,3	16 320	33,9	12 843	37,3
4	Sonderzahlungen 5)		3 193	10,8	5 655	11,8	3 837	11,1
5	Urlaubsgeld		884	3,0	1 217	2,5	971	2,8
6	Leistungen zur Vermögensbildung der Arbeitnehmer		339	1,1	386	0,8	351	1,0
7	Sonstige fest vereinbarte Sonderzahlungen		1 929	6,5	3 343	7,0	2 299	6,7
8	Leistungs- und gewinnabhängige Sonderzahlungen		41	0,1	708	1,5	215	0,6
9	Vergütung arbeitsfreier Tage		7 272	24,6	10 652	22,2	8 156	23,7
10	Urlaubsvergütung		4 185	14,2	6 823	14,2	4 875	14,2
11	Gesetzliche Lohn- und Gehaltsfortzahlung im Krankheitsfall 6)		1 474	5,0	1 266	2,6	1 419	4,1
12	Zusätzliche Lohn- und Gehaltsfortzahlung im Krankheitsfall		41	0,1	47	0,1	42	0,1
13	Vergütung gesetzl. Feiertage u. sonst. gesetzl. Ausfallzeiten		1 534	5,2	2 474	5,1	1 780	5,2
14	Vergütung sonstiger betriebl. oder tarifl. arbeitsfreier Tage		39	0,1	42	0,1	40	0,1
15	Aufwendungen für Vorsorgeeinrichtungen		8 672	29,3	13 546	28,2	9 947	28,9
16	Arbeitgeberpflichtbeiträge zur Sozialversicherung		8 463	28,6	12 417	25,8	9 497	27,6
17	Rentenversicherungsbeiträge		3 787	12,8	5 784	12,0	4 309	12,5
18	Arbeitslosenversicherungsbeiträge		1 271	4,3	1 932	4,0	1 444	4,2
19	Kranken- und Pflegeversicherungsbeiträge		2 914	9,9	4 182	8,7	3 245	9,4
20	Unfallversicherungsbeiträge		432	1,7	519	1,1	499	1,4
21	Aufwendungen für die betriebliche Altersversorgung		190	0,6	1 113	2,3	431	1,3
22	dar.: Nettozuführung zu den Pensionsrückstellungen 7)		9	0,0	272	0,6	78	0,2
23	Aufwendungen für den Vorruhestand		-	-	-	-	-	-
24	Aufwendungen für sonstige Vorsorgeeinrichtungen		19	0,1	16	0,0	18	0,1
25	Sonstige Personalnebenkosten		508	1,7	1 628	3,4	801	2,3
26	Entlassungsentschädigungen, betriebliches Kurzarbeitergeld		168	0,6	291	0,6	200	0,6
27	Sonstige gesetzliche Aufwendungen 8)		140	0,5	163	0,3	146	0,4
28	Familienunterstützungen		2	0,0	1	0,0	2	0,0
29	Wohnungsfürsorge		-	-	-	-	-	-
30	Beihilfen im Krankheitsfall		-	-	-	-	-	-
31	Auslösungen, Trennungsentschädigungen u. ä. 9)		2	0,0	12	0,0	5	0,0
32	Naturalleistungen		6	0,0	5	0,0	6	0,0
33	Aufwendungen für Belegschaftseinrichtungen		20	0,1	11	0,0	18	0,1
34	Ausbildungsvergütungen		109	0,4	868	1,8	307	0,9
35	Sonstige Aufwendungen für die berufl. Aus- und Weiterbildung		25	0,1	199	0,4	70	0,2
36	Sonstige Zuwendungen		35	0,1	76	0,2	46	0,1
37	A r b e i t s k o s t e n i n s g e s a m t		49 219	166,4	79 557	165,5	57 154	166,1
38	dar.: Löhne und Gehälter 10)		40 040	135,4	64 383	133,9	46 407	134,9
39	Nachrichtlich:						35	0,1
40	Erstattete Arbeitskosten nach § 54 AFG u. ä.		43	0,1	14	0,0	813	
41	Aufwendungen für Zeitarbeitspersonal						35,95	
41	Arbeitskosten je geleisteter Stunde		31,25		48,74			
Sonstiges Textilgewerbe (ohne Herstellung von Maschenware)								
1	Entgelt für geleistete Arbeit 3)		33 832	100,0	53 504	100,0	40 329	100,0
2	Personalnebenkosten insgesamt		24 494	72,4	38 537	72,0	29 132	72,2
3	dar.: Gesetzliche Personalnebenkosten 4)		13 797	40,8	18 486	34,6	15 346	38,1
4	Sonderzahlungen 5)		4 498	13,3	7 985	14,9	5 649	14,0
5	Urlaubsgeld		1 018	3,0	1 046	2,0	1 027	2,5
6	Leistungen zur Vermögensbildung der Arbeitnehmer		403	1,2	434	0,8	413	1,0
7	Sonstige fest vereinbarte Sonderzahlungen		2 779	8,2	4 674	8,7	3 405	8,4
8	Leistungs- und gewinnabhängige Sonderzahlungen		298	0,9	1 831	3,4	804	2,0
9	Vergütung arbeitsfreier Tage		8 518	25,2	11 834	22,1	9 613	23,8
10	Urlaubsvergütung		4 807	14,2	7 433	13,9	5 674	14,1
11	Gesetzliche Lohn- und Gehaltsfortzahlung im Krankheitsfall 6)		1 884	5,6	1 528	2,9	1 766	4,4
12	Zusätzliche Lohn- und Gehaltsfortzahlung im Krankheitsfall		66	0,2	49	0,1	60	0,1
13	Vergütung gesetzl. Feiertage u. sonst. gesetzl. Ausfallzeiten		1 694	5,0	2 684	5,0	2 021	5,0
14	Vergütung sonstiger betriebl. oder tarifl. arbeitsfreier Tage		68	0,2	139	0,3	92	0,2
15	Aufwendungen für Vorsorgeeinrichtungen		10 507	31,1	15 991	29,9	12 318	30,5
16	Arbeitgeberpflichtbeiträge zur Sozialversicherung		10 091	29,8	14 084	26,3	11 410	28,3
17	Rentenversicherungsbeiträge		4 436	13,1	6 503	12,2	5 119	12,7
18	Arbeitslosenversicherungsbeiträge		1 501	4,4	2 197	4,1	1 731	4,3
19	Kranken- und Pflegeversicherungsbeiträge		3 407	10,1	4 541	8,5	3 782	9,4
20	Unfallversicherungsbeiträge		746	2,2	843	1,6	778	1,9
21	Aufwendungen für die betriebliche Altersversorgung		398	1,2	1 896	3,5	893	2,2
22	dar.: Nettozuführung zu den Pensionsrückstellungen 7)		-67	-0,2	516	1,0	126	0,3
23	Aufwendungen für den Vorruhestand		-	-	-	-	-	-
24	Aufwendungen für sonstige Vorsorgeeinrichtungen		17	0,1	11	0,0	15	0,0
25	Sonstige Personalnebenkosten		972	2,9	2 728	5,1	1 552	3,8
26	Entlassungsentschädigungen, betriebliches Kurzarbeitergeld		299	0,9	713	1,3	436	1,1
27	Sonstige gesetzliche Aufwendungen 8)		128	0,4	190	0,4	149	0,4
28	Familienunterstützungen		7	0,0	4	0,0	6	0,0
29	Wohnungsfürsorge		1	0,0	1	0,0	1	0,0
30	Beihilfen im Krankheitsfall		1	0,0	1	0,0	1	0,0
31	Auslösungen, Trennungsentschädigungen u. ä. 9)		17	0,1	201	0,4	78	0,2
32	Naturalleistungen		18	0,1	42	0,1	26	0,1
33	Aufwendungen für Belegschaftseinrichtungen		129	0,4	201	0,4	153	0,4
34	Ausbildungsvergütungen		193	0,6	599	1,1	327	0,8
35	Sonstige Aufwendungen für die berufl. Aus- und Weiterbildung		110	0,3	433	0,8	217	0,5
36	Sonstige Zuwendungen		69	0,2	342	0,6	159	0,4
37	A r b e i t s k o s t e n i n s g e s a m t		58 326	172,4	92 041	172,0	69 462	172,2
38	dar.: Löhne und Gehälter 10)		46 848	138,5	73 322	137,0	55 592	137,8
39	Nachrichtlich:						19	0,0
40	Erstattete Arbeitskosten nach § 54 AFG u. ä.		18	0,1	20	0,0	468	
41	Aufwendungen für Zeitarbeitspersonal						43,05	
41	Arbeitskosten je geleisteter Stunde		36,46		56,05			

Fußnoten siehe Ende der Tabelle.

Statistisches Bundesamt, Fachserie 16, Arbeitskostenerhebung 1996, Heft 2



1 Arbeitskosten je Vollbeschäftigten im Produzierenden Gewerbe 1996 nach Kostenarten,  
Arbeitnehmergruppen und Wirtschaftszweigen \*)  
Früheres Bundesgebiet

Lfd. Nr.	Kostenart	Arbeitskosten je vollbeschäftigten Arbeitnehmer 1)					
		Arbeiter/-in		Angestellte		Arbeitnehmer	
		DM	% 2)	DM	% 2)	DM	% 2)
Herstellung von gewirktem und gestricktem Stoff							
1	Entgelt für geleistete Arbeit 3)	30 406	100,0	48 887	100,0	35 380	100,0
2	Personalnebenkosten insgesamt	21 445	70,5	31 076	63,6	24 037	67,9
3	dar.: Gesetzliche Personalnebenkosten 4)	12 359	40,6	16 895	34,6	13 580	38,4
4	Sonderzahlungen 5)	3 896	12,8	5 377	11,0	4 295	12,1
5	Urlaubsgeld	929	3,1	1 049	2,1	962	2,7
6	Leistungen zur Vermögensbildung der Arbeitnehmer	389	1,3	359	0,7	381	1,1
7	Sonstige fest vereinbarte Sonderzahlungen	2 537	8,3	3 637	7,4	2 833	8,0
8	Leistungs- und gewinnabhängige Sonderzahlungen	41	0,1	332	0,7	119	0,3
9	Vergütung arbeitsfreier Tage	7 725	25,4	10 792	22,1	8 551	24,2
10	Urlaubsvergütung	4 356	14,3	6 684	13,7	4 982	14,1
11	Gesetzliche Lohn- und Gehaltsfortzahlung im Krankheitsfall 6)	1 731	5,7	1 476	3,0	1 663	4,7
12	Zusätzliche Lohn- und Gehaltsfortzahlung im Krankheitsfall	48	0,2	29	0,1	43	0,1
13	Vergütung gesetzl. Feiertage u. sonst. gesetzl. Ausfallzeiten	1 542	5,1	2 548	5,2	1 813	5,1
14	Vergütung sonstiger betriebl. oder tarifl. arbeitsfreier Tage	49	0,2	54	0,1	50	0,1
15	Aufwendungen für Vorsorgeeinrichtungen	9 229	30,4	13 083	26,8	10 266	29,0
16	Arbeitgeberpflichtbeiträge zur Sozialversicherung	8 929	29,4	12 656	25,9	9 932	28,1
17	Rentenversicherungsbeiträge	3 955	13,0	5 876	12,0	4 472	12,6
18	Arbeitslosenversicherungsbeiträge	1 344	4,4	1 953	4,0	1 507	4,3
19	Kranken- und Pflegeversicherungsbeiträge	3 074	10,1	4 279	8,8	3 399	9,6
20	Unfallversicherungsbeiträge	556	1,8	549	1,1	554	1,6
21	Aufwendungen für die betriebliche Altersversorgung	299	1,0	419	0,9	331	0,9
22	dar.: Nettozuführung zu den Pensionsrückstellungen 7)	117	0,4	55	0,1	100	0,3
23	Aufwendungen für den Vorruhestand	-	-	-	-	-	-
24	Aufwendungen für sonstige Vorsorgeeinrichtungen	1	0,0	7	0,0	3	0,0
25	Sonstige Personalnebenkosten	595	2,0	1 824	3,7	926	2,6
26	Entlassungsentschädigungen, betriebliches Kurzarbeitergeld	242	0,8	609	1,2	341	1,0
27	Sonstige gesetzliche Aufwendungen 8)	156	0,5	213	0,4	172	0,5
28	Familienunterstützungen	10	0,0	52	0,1	21	0,1
29	Wohnungsfürsorge	-	-	21	0,0	6	0,0
30	Beihilfen im Krankheitsfall	-	-	-	-	-	-
31	Auslösungen, Trennungsentschädigungen u. ä. 9)	8	0,0	-	-	6	0,0
32	Naturalleistungen	5	0,0	18	0,0	8	0,0
33	Aufwendungen für Belegschaftseinrichtungen	11	0,0	8	0,0	10	0,0
34	Ausbildungsvergütungen	85	0,3	605	1,2	225	0,6
35	Sonstige Aufwendungen für die berufl. Aus- und Weiterbildung	36	0,1	184	0,4	76	0,2
36	Sonstige Zuwendungen	42	0,1	113	0,2	61	0,2
37	<b>Arbeitskosten insgesamt</b>	<b>51 852</b>	<b>170,5</b>	<b>79 963</b>	<b>163,6</b>	<b>59 417</b>	<b>167,9</b>
38	dar.: Löhne und Gehälter 10)	42 028	138,2	65 056	133,1	48 225	136,3
39	Nachrichtlich:						
40	Erstattete Arbeitskosten nach § 54 AFG u. ä.	18	0,1	7	0,0	15	0,0
41	Aufwendungen für Zeitarbeitspersonal					109	
	Arbeitskosten je geleisteter Stunde	32,53		49,53		37,15	

Herstellung von gewirkten und gestrickten Fertigerzeugnissen

1	Entgelt für geleistete Arbeit 3)	28 698	100,0	47 444	100,0	34 142	100,0
2	Personalnebenkosten insgesamt	20 227	70,5	33 422	70,4	24 060	70,5
3	dar.: Gesetzliche Personalnebenkosten 4)	11 268	39,3	16 273	34,3	12 721	37,3
4	Sonderzahlungen 5)	3 222	11,2	5 985	12,6	4 025	11,8
5	Urlaubsgeld	826	2,9	894	1,9	846	2,5
6	Leistungen zur Vermögensbildung der Arbeitnehmer	367	1,3	385	0,8	372	1,1
7	Sonstige fest vereinbarte Sonderzahlungen	1 917	6,7	3 463	7,3	2 366	6,9
8	Leistungs- und gewinnabhängige Sonderzahlungen	113	0,4	1 242	2,6	441	1,3
9	Vergütung arbeitsfreier Tage	6 954	24,2	10 342	21,8	7 938	23,3
10	Urlaubsvergütung	4 017	14,0	6 605	13,9	4 769	14,0
11	Gesetzliche Lohn- und Gehaltsfortzahlung im Krankheitsfall 6)	1 376	4,8	1 163	2,5	1 314	3,8
12	Zusätzliche Lohn- und Gehaltsfortzahlung im Krankheitsfall	40	0,1	40	0,1	40	0,1
13	Vergütung gesetzl. Feiertage u. sonst. gesetzl. Ausfallzeiten	1 477	5,1	2 487	5,2	1 771	5,2
14	Vergütung sonstiger betriebl. oder tarifl. arbeitsfreier Tage	43	0,1	46	0,1	44	0,1
15	Aufwendungen für Vorsorgeeinrichtungen	8 918	31,1	14 114	29,7	10 427	30,5
16	Arbeitgeberpflichtbeiträge zur Sozialversicherung	8 247	28,7	12 375	26,1	9 446	27,7
17	Rentenversicherungsbeiträge	3 687	12,8	5 729	12,1	4 280	12,5
18	Arbeitslosenversicherungsbeiträge	1 238	4,3	1 945	4,1	1 443	4,2
19	Kranken- und Pflegeversicherungsbeiträge	2 843	9,9	4 200	8,9	3 237	9,5
20	Unfallversicherungsbeiträge	480	1,7	500	1,1	486	1,4
21	Aufwendungen für die betriebliche Altersversorgung	671	2,3	1 727	3,6	978	2,9
22	dar.: Nettozuführung zu den Pensionsrückstellungen 7)	60	0,2	271	0,6	121	0,4
23	Aufwendungen für den Vorruhestand	-	-	-	-	-	-
24	Aufwendungen für sonstige Vorsorgeeinrichtungen	0	0,0	12	0,0	4	0,0
25	Sonstige Personalnebenkosten	1 132	3,9	2 981	6,3	1 669	4,9
26	Entlassungsentschädigungen, betriebliches Kurzarbeitergeld	675	2,4	1 140	2,4	810	2,4
27	Sonstige gesetzliche Aufwendungen 8)	167	0,6	248	0,5	190	0,6
28	Familienunterstützungen	20	0,1	87	0,2	40	0,1
29	Wohnungsfürsorge	0	0,0	9	0,0	3	0,0
30	Beihilfen im Krankheitsfall	-	-	-	-	-	-
31	Auslösungen, Trennungsentschädigungen u. ä. 9)	-	-	-	-	-	-
32	Naturalleistungen	1	0,0	2	0,0	1	0,0
33	Aufwendungen für Belegschaftseinrichtungen	26	0,1	55	0,1	34	0,1
34	Ausbildungsvergütungen	139	0,5	625	1,3	280	0,8
35	Sonstige Aufwendungen für die berufl. Aus- und Weiterbildung	45	0,2	453	1,0	164	0,5
36	Sonstige Zuwendungen	59	0,2	360	0,8	146	0,4
37	<b>Arbeitskosten insgesamt</b>	<b>48 925</b>	<b>170,5</b>	<b>80 866</b>	<b>170,4</b>	<b>58 202</b>	<b>170,5</b>
38	dar.: Löhne und Gehälter 10)	38 875	135,5	63 771	134,4	46 106	135,0
39	Nachrichtlich:						
40	Erstattete Arbeitskosten nach § 54 AFG u. ä.	26	0,1	99	0,2	47	0,1
41	Aufwendungen für Zeitarbeitspersonal					47	
	Arbeitskosten je geleisteter Stunde	31,19		49,94		36,76	

Fußnoten siehe Ende der Tabelle.

Statistisches Bundesamt, Fachserie 16, Arbeitskostenerhebung 1996, Heft 2



1 Arbeitskosten je Vollbeschäftigten im Produzierenden Gewerbe 1996 nach Kostenarten,  
Arbeitnehmergruppen und Wirtschaftszweigen \*)  
Früheres Bundesgebiet

Lfd. Nr.	Kostenart	Arbeitskosten je vollbeschäftigten Arbeitnehmer 1)					
		Arbeiter/-in		Angestellte		Arbeitnehmer	
		DM	% 2)	DM	% 2)	DM	% 2)
Bekleidungsgerwerbe							
1	Entgelt für geleistete Arbeit 3)	27 039	100,0	48 214	100,0	34 756	100,0
2	Personalnebenkosten insgesamt	19 375	71,7	32 912	68,3	24 309	69,9
3	dar.: Gesetzliche Personalnebenkosten 4)	10 743	39,7	16 494	34,2	12 839	36,9
4	Sonderzahlungen 5)	2 910	10,8	6 092	12,6	4 070	11,7
5	Urlaubsgeld	754	2,8	867	1,8	795	2,3
6	Leistungen zur Vermögensbildung der Arbeitnehmer	361	1,3	357	0,7	360	1,0
7	Sonstige fest vereinbarte Sonderzahlungen	1 678	6,2	3 075	6,4	2 187	6,3
8	Leistungs- und gewinnabhängige Sonderzahlungen	116	0,4	1 793	3,7	727	2,1
9	Vergütung arbeitsfreier Tage	6 709	24,8	10 765	22,3	8 187	23,6
10	Urlaubsvergütung	3 807	14,1	6 558	13,6	4 810	13,8
11	Gesetzliche Lohn- und Gehaltsfortzahlung im Krankheitsfall 6)	1 381	5,1	1 518	3,1	1 431	4,1
12	Zusätzliche Lohn- und Gehaltsfortzahlung im Krankheitsfall	46	0,2	45	0,1	46	0,1
13	Vergütung gesetzl. Feiertage u. sonst. gesetzl. Ausfallzeiten	1 391	5,1	2 463	5,1	1 781	5,1
14	Vergütung sonstiger betriebl. oder tarifl. arbeitsfreier Tage	83	0,3	181	0,4	119	0,3
15	Aufwendungen für Vorsorgeeinrichtungen	8 256	30,5	13 399	27,8	10 131	29,1
16	Arbeitgeberpflichtbeiträge zur Sozialversicherung	7 800	28,8	12 301	25,5	9 440	27,2
17	Rentenversicherungsbeiträge	3 519	13,0	5 758	11,9	4 335	12,5
18	Arbeitslosenversicherungsbeiträge	1 183	4,4	1 949	4,0	1 462	4,2
19	Kranken- und Pflegeversicherungsbeiträge	2 672	9,9	4 095	8,5	3 191	9,2
20	Unfallversicherungsbeiträge	425	1,6	500	1,0	452	1,3
21	Aufwendungen für die betriebliche Altersversorgung	449	1,7	1 063	2,2	673	1,9
22	dar.: Nettozuführung zu den Pensionsrückstellungen 7)	-10	0,0	-18	0,0	-13	0,0
23	Aufwendungen für den Vorruhestand	14	0,1	7	0,0	12	0,0
24	Aufwendungen für sonstige Vorsorgeeinrichtungen	8	0,0	35	0,1	18	0,1
25	Sonstige Personalnebenkosten	1 500	5,5	2 656	5,5	1 921	5,5
26	Entlassungsentschädigungen, betriebliches Kurzarbeitergeld	815	3,0	1 049	2,2	900	2,6
27	Sonstige gesetzliche Aufwendungen 8)	172	0,6	212	0,4	186	0,5
28	Familienunterstützungen	6	0,0	10	0,0	7	0,0
29	Wohnungsfürsorge	0	0,0	3	0,0	1	0,0
30	Beihilfen im Krankheitsfall	0	0,0	0	0,0	0	0,0
31	Auslösungen, Trennungsentschädigungen u. ä. 9)	0	0,0	96	0,2	35	0,1
32	Naturalleistungen	12	0,0	31	0,1	19	0,1
33	Aufwendungen für Belegschaftseinrichtungen	55	0,2	86	0,2	66	0,2
34	Ausbildungsvergütungen	297	1,1	672	1,4	494	1,2
35	Sonstige Aufwendungen für die berufl. Aus- und Weiterbildung	90	0,3	290	0,6	163	0,5
36	Sonstige Zuwendungen	54	0,2	208	0,4	110	0,3
37	A r b e i t s k o s t e n i n s g e s a m t	46 413	171,7	81 126	168,3	59 065	169,9
38	dar.: Löhne und Gehälter 10)	36 657	135,6	65 071	135,0	47 013	135,3
Nachrichtlich:							
39	Erstattete Arbeitskosten nach § 54 AFG u. ä.	28	0,1	28	0,1	28	0,1
40	Aufwendungen für Zeitarbeitspersonal					84	
41	Arbeitskosten je geleisteter Stunde	29,80		49,96		37,34	
Herstellung von Lederbekleidung							
1	Entgelt für geleistete Arbeit 3)	26 180	100,0	39 711	100,0	29 828	100,0
2	Personalnebenkosten insgesamt	18 058	69,0	30 903	77,8	21 521	72,2
3	dar.: Gesetzliche Personalnebenkosten 4)	9 938	38,0	15 382	38,7	11 406	38,2
4	Sonderzahlungen 5)	2 161	8,3	3 797	9,6	2 602	8,7
5	Urlaubsgeld	701	2,7	1 008	2,5	784	2,6
6	Leistungen zur Vermögensbildung der Arbeitnehmer	232	0,9	369	0,9	269	0,9
7	Sonstige fest vereinbarte Sonderzahlungen	1 227	4,7	2 420	6,1	1 549	5,2
8	Leistungs- und gewinnabhängige Sonderzahlungen	2	0,0	-	-	1	0,0
9	Vergütung arbeitsfreier Tage	6 006	22,9	10 274	25,9	7 157	24,0
10	Urlaubsvergütung	3 597	13,7	6 109	15,4	4 275	14,3
11	Gesetzliche Lohn- und Gehaltsfortzahlung im Krankheitsfall 6)	961	3,7	1 850	4,7	1 201	4,0
12	Zusätzliche Lohn- und Gehaltsfortzahlung im Krankheitsfall	52	0,2	53	0,1	52	0,2
13	Vergütung gesetzl. Feiertage u. sonst. gesetzl. Ausfallzeiten	1 395	5,3	2 263	5,7	1 629	5,5
14	Vergütung sonstiger betriebl. oder tarifl. arbeitsfreier Tage	-	-	-	-	-	-
15	Aufwendungen für Vorsorgeeinrichtungen	8 104	31,0	13 101	33,0	9 451	31,7
16	Arbeitgeberpflichtbeiträge zur Sozialversicherung	7 304	27,9	11 123	28,0	8 334	27,9
17	Rentenversicherungsbeiträge	3 252	12,4	5 084	12,8	3 746	12,6
18	Arbeitslosenversicherungsbeiträge	1 107	4,2	1 755	4,4	1 282	4,3
19	Kranken- und Pflegeversicherungsbeiträge	2 508	9,6	3 880	9,8	2 878	9,6
20	Unfallversicherungsbeiträge	436	1,7	404	1,0	428	1,4
21	Aufwendungen für die betriebliche Altersversorgung	800	3,1	1 978	5,0	1 117	3,7
22	dar.: Nettozuführung zu den Pensionsrückstellungen 7)	-	-	-	-	-	-
23	Aufwendungen für den Vorruhestand	-	-	-	-	-	-
24	Aufwendungen für sonstige Vorsorgeeinrichtungen	-	-	-	-	-	-
25	Sonstige Personalnebenkosten	1 787	6,8	3 730	9,4	2 311	7,7
26	Entlassungsentschädigungen, betriebliches Kurzarbeitergeld	961	3,7	2 291	5,8	1 320	4,4
27	Sonstige gesetzliche Aufwendungen 8)	277	1,1	146	0,4	242	0,8
28	Familienunterstützungen	-	-	-	-	-	-
29	Wohnungsfürsorge	-	-	-	-	-	-
30	Beihilfen im Krankheitsfall	-	-	-	-	-	-
31	Auslösungen, Trennungsentschädigungen u. ä. 9)	-	-	-	-	-	-
32	Naturalleistungen	-	-	-	-	-	-
33	Aufwendungen für Belegschaftseinrichtungen	-	-	-	-	-	-
34	Ausbildungsvergütungen	411	1,6	1 073	2,7	590	2,0
35	Sonstige Aufwendungen für die berufl. Aus- und Weiterbildung	79	0,3	219	0,6	117	0,4
36	Sonstige Zuwendungen	59	0,2	-	-	43	0,1
37	A r b e i t s k o s t e n i n s g e s a m t	44 238	169,0	70 613	177,8	51 349	172,2
38	dar.: Löhne und Gehälter 10)	34 347	131,2	53 782	135,4	39 587	132,7
Nachrichtlich:							
39	Erstattete Arbeitskosten nach § 54 AFG u. ä.	-	-	-	-	-	-
40	Aufwendungen für Zeitarbeitspersonal						
41	Arbeitskosten je geleisteter Stunde	26,61		44,76		31,32	

Fußnoten siehe Ende der Tabelle.

Statistisches Bundesamt, Fachserie 16, Arbeitskostenerhebung 1996, Heft 2



1 Arbeitskosten je Vollbeschäftigten im Produzierenden Gewerbe 1996 nach Kostenarten,  
Arbeitnehmergruppen und Wirtschaftszweigen \*)  
Früheres Bundesgebiet

Lfd. Nr.	Kostenart	Arbeitskosten je vollbeschäftigten Arbeitnehmer 1)					
		Arbeiter/-in		Angestellte		Arbeitnehmer	
		DM	% 2)	DM	% 2)	DM	% 2)
Herstellung von Bekleidung (ohne Lederbekleidung)							
1	Entgelt für geleistete Arbeit 3)	27 008	100,0	48 317	100,0	34 796	100,0
2	Personalnebenkosten insgesamt	19 385	71,8	32 959	68,2	24 346	70,0
3	dar.: Gesetzliche Personalnebenkosten 4)	10 744	39,8	16 515	34,2	12 853	36,9
4	Sonderzahlungen 5)	2 915	10,8	6 106	12,6	4 081	11,7
5	Urlaubsgeld	754	2,8	867	1,8	795	2,3
6	Leistungen zur Vermögensbildung der Arbeitnehmer	363	1,3	357	0,7	361	1,0
7	Sonstige fest vereinbarte Sonderzahlungen	1 680	6,2	3 082	6,4	2 192	6,3
8	Leistungs- und gewinnabhängige Sonderzahlungen	118	0,4	1 800	3,7	733	2,1
9	Vergütung arbeitsfreier Tage	6 715	24,9	10 782	22,3	8 201	23,6
10	Urlaubsvergütung	3 807	14,1	6 569	13,6	4 816	13,8
11	Gesetzliche Lohn- und Gehaltsfortzahlung im Krankheitsfall 6)	1 389	5,1	1 519	3,1	1 436	4,1
12	Zusätzliche Lohn- und Gehaltsfortzahlung im Krankheitsfall	46	0,2	45	0,1	46	0,1
13	Vergütung gesetzl. Feiertage u. sonst. gesetzl. Ausfallzeiten	1 389	5,1	2 467	5,1	1 783	5,1
14	Vergütung sonstiger betriebl. oder tarifl. arbeitsfreier Tage	84	0,3	182	0,4	120	0,3
15	Aufwendungen für Vorsorgeeinrichtungen	8 251	30,6	13 410	27,8	10 137	29,1
16	Arbeitgeberpflichtbeiträge zur Sozialversicherung	7 795	28,9	12 316	25,5	9 448	27,2
17	Rentenversicherungsbeiträge	3 518	13,0	5 766	11,9	4 340	12,5
18	Arbeitslosenversicherungsbeiträge	1 183	4,4	1 951	4,0	1 464	4,2
19	Kranken- und Pflegeversicherungsbeiträge	2 671	9,9	4 098	8,5	3 192	9,2
20	Unfallversicherungsbeiträge	424	1,6	501	1,0	452	1,3
21	Aufwendungen für die betriebliche Altersversorgung	447	1,7	1 058	2,2	671	1,9
22	dar.: Nettozuführung zu den Pensionsrückstellungen 7)	-10	0,0	-18	0,0	-13	0,0
23	Aufwendungen für den Vorruhestand	14	0,1	7	0,0	12	0,0
24	Aufwendungen für sonstige Vorsorgeeinrichtungen	8	0,0	35	0,1	18	0,1
25	Sonstige Personalnebenkosten	1 504	5,6	2 661	5,5	1 927	5,5
26	Entlassungsentschädigungen, betriebliches Kurzarbeitergeld	818	3,0	1 046	2,2	902	2,6
27	Sonstige gesetzliche Aufwendungen 8)	171	0,6	213	0,4	186	0,5
28	Familienunterstützungen	5	0,0	9	0,0	7	0,0
29	Wohnungsfürsorge	0	0,0	3	0,0	1	0,0
30	Beihilfen im Krankheitsfall	0	0,0	0	0,0	0	0,0
31	Auslösungen, Trennungsentschädigungen u. ä. 9)	0	0,0	97	0,2	36	0,1
32	Naturalleistungen	12	0,0	31	0,1	19	0,1
33	Aufwendungen für Belegschaftseinrichtungen	55	0,2	87	0,2	67	0,2
34	Ausbildungsvergütungen	297	1,1	672	1,4	434	1,2
35	Sonstige Aufwendungen für die berufl. Aus- und Weiterbildung	91	0,3	292	0,6	164	0,5
36	Sonstige Zuwendungen	54	0,2	210	0,4	111	0,3
37	A r b e i t s k o s t e n i n s g e s a m t	46 393	171,8	81 276	168,2	59 142	170,0
38	dar.: Löhne und Gehälter 10)	36 638	135,7	65 205	135,0	47 078	135,3
Nachrichtlich:							
39	Erstattete Arbeitskosten nach § 54 AFG u. ä.	28	0,1	28	0,1	28	0,1
40	Aufwendungen für Zeitarbeitspersonal					85	
41	Arbeitskosten je geleisteter Stunde	29,83		50,04		37,42	
Zurichtung und Färben von Fellen, Herstellung von Pelzwaren							
1	Entgelt für geleistete Arbeit 3)	33 606	100,0	39 214	100,0	35 508	100,0
2	Personalnebenkosten insgesamt	20 003	59,5	26 534	67,7	22 217	62,6
3	dar.: Gesetzliche Personalnebenkosten 4)	12 005	35,7	13 773	35,1	12 604	35,5
4	Sonderzahlungen 5)	3 340	9,9	6 363	16,2	4 364	12,3
5	Urlaubsgeld	874	2,6	687	1,8	811	2,3
6	Leistungen zur Vermögensbildung der Arbeitnehmer	348	1,0	340	0,9	345	1,0
7	Sonstige fest vereinbarte Sonderzahlungen	2 088	6,2	2 692	6,9	2 293	6,5
8	Leistungs- und gewinnabhängige Sonderzahlungen	29	0,1	2 643	6,7	915	2,6
9	Vergütung arbeitsfreier Tage	6 871	20,4	8 057	20,5	7 273	20,5
10	Urlaubsvergütung	4 170	12,4	5 050	12,9	4 468	12,6
11	Gesetzliche Lohn- und Gehaltsfortzahlung im Krankheitsfall 6)	894	2,7	880	2,2	889	2,5
12	Zusätzliche Lohn- und Gehaltsfortzahlung im Krankheitsfall	42	0,1	57	0,1	47	0,1
13	Vergütung gesetzl. Feiertage u. sonst. gesetzl. Ausfallzeiten	1 667	5,0	1 887	4,8	1 742	4,9
14	Vergütung sonstiger betriebl. oder tarifl. arbeitsfreier Tage	97	0,3	183	0,5	126	0,4
15	Aufwendungen für Vorsorgeeinrichtungen	9 418	28,0	11 660	29,7	10 178	28,7
16	Arbeitgeberpflichtbeiträge zur Sozialversicherung	9 331	27,8	10 903	27,8	9 864	27,8
17	Rentenversicherungsbeiträge	4 178	12,4	5 040	12,9	4 470	12,6
18	Arbeitslosenversicherungsbeiträge	1 403	4,2	1 703	4,3	1 505	4,2
19	Kranken- und Pflegeversicherungsbeiträge	3 217	9,6	3 743	9,5	3 395	9,6
20	Unfallversicherungsbeiträge	533	1,6	418	1,1	494	1,4
21	Aufwendungen für die betriebliche Altersversorgung	87	0,3	757	1,9	314	0,9
22	dar.: Nettozuführung zu den Pensionsrückstellungen 7)	-	-	-	-	-	-
23	Aufwendungen für den Vorruhestand	-	-	-	-	-	-
24	Aufwendungen für sonstige Vorsorgeeinrichtungen	-	-	-	-	-	-
25	Sonstige Personalnebenkosten	375	1,1	455	1,2	402	1,1
26	Entlassungsentschädigungen, betriebliches Kurzarbeitergeld	-	-	34	0,1	12	0,0
27	Sonstige gesetzliche Aufwendungen 8)	112	0,3	103	0,3	109	0,3
28	Familienunterstützungen	35	0,1	76	0,2	49	0,1
29	Wohnungsfürsorge	-	-	-	-	-	-
30	Beihilfen im Krankheitsfall	-	-	-	-	-	-
31	Auslösungen, Trennungsentschädigungen u. ä. 9)	-	-	-	-	-	-
32	Naturalleistungen	-	-	-	-	-	-
33	Aufwendungen für Belegschaftseinrichtungen	27	0,1	-	-	18	0,0
34	Ausbildungsvergütungen	140	0,4	196	0,5	159	0,4
35	Sonstige Aufwendungen für die berufl. Aus- und Weiterbildung	61	0,2	39	0,1	53	0,2
36	Sonstige Zuwendungen	-	-	6	0,0	2	0,0
37	A r b e i t s k o s t e n i n s g e s a m t	53 610	159,5	65 749	167,7	57 725	162,6
38	dar.: Löhne und Gehälter 10)	43 816	130,4	53 634	136,8	47 145	132,8
Nachrichtlich:							
39	Erstattete Arbeitskosten nach § 54 AFG u. ä.	-	-	61	0,2	21	0,1
40	Aufwendungen für Zeitarbeitspersonal					-	
41	Arbeitskosten je geleisteter Stunde	30,51		41,01		33,86	

Fußnoten siehe Ende der Tabelle.

Statistisches Bundesamt, Fachserie 16, Arbeitskostenerhebung 1996, Heft 2



**1 Arbeitskosten je Vollbeschäftigten im Produzierenden Gewerbe 1996 nach Kostenarten,  
Arbeitnehmergruppen und Wirtschaftszweigen \*)  
Früheres Bundesgebiet**

Lfd. Nr.	Kostenart	Arbeitskosten je vollbeschäftigten Arbeitnehmer 1)					
		Arbeiter/-in		Angestellte		Arbeitnehmer	
		DM	% 2)	DM	% 2)	DM	% 2)
Ledergewerbe							
1	Entgelt für geleistete Arbeit 3)	28 046	100,0	49 928	100,0	34 085	100,0
2	Personalnebenkosten insgesamt	19 708	70,3	34 016	68,1	23 657	69,4
3	dar.: Gesetzliche Personalnebenkosten 4)	11 213	40,0	16 903	33,9	12 783	37,5
4	Sonderzahlungen 5)	3 118	11,1	6 373	12,8	4 017	11,8
5	Urlaubsgeld	1 233	4,4	1 614	3,2	1 338	3,9
6	Leistungen zur Vermögensbildung der Arbeitnehmer	363	1,3	391	0,8	371	1,1
7	Sonstige fest vereinbarte Sonderzahlungen	1 407	5,0	2 937	5,9	1 829	5,4
8	Leistungs- und gewinnabhängige Sonderzahlungen	115	0,4	1 431	2,9	479	1,4
9	Vergütung arbeitsfreier Tage	6 957	24,8	10 905	21,8	8 047	23,6
10	Urlaubsvergütung	3 938	14,0	6 725	13,5	4 708	13,8
11	Gesetzliche Lohn- und Gehaltsfortzahlung im Krankheitsfall 6)	1 481	5,3	1 471	2,9	1 478	4,3
12	Zusätzliche Lohn- und Gehaltsfortzahlung im Krankheitsfall	64	0,2	70	0,1	66	0,2
13	Vergütung gesetzl. Feiertage u. sonst. gesetzl. Ausfallzeiten	1 392	5,0	2 477	5,0	1 691	5,0
14	Vergütung sonstiger betriebl. oder tarifl. arbeitsfreier Tage	82	0,3	162	0,3	104	0,3
15	Aufwendungen für Vorsorgeeinrichtungen	8 798	31,4	14 850	29,7	10 468	30,7
16	Arbeitgeberpflichtbeiträge zur Sozialversicherung	8 210	29,3	12 798	25,6	9 476	27,8
17	Rentenversicherungsbeiträge	3 643	13,0	5 951	11,9	4 280	12,6
18	Arbeitslosenversicherungsbeiträge	1 224	4,4	1 997	4,0	1 438	4,2
19	Kranken- und Pflegeversicherungsbeiträge	2 833	10,1	4 229	8,5	3 219	9,4
20	Unfallversicherungsbeiträge	509	1,8	622	1,2	540	1,6
21	Aufwendungen für die betriebliche Altersversorgung	552	2,0	2 007	4,0	954	2,8
22	dar.: Nettozuführung zu den Pensionsrückstellungen 7)	-106	-0,4	56	0,1	-62	-0,2
23	Aufwendungen für den Vorruhestand	-	-	-	-	-	-
24	Aufwendungen für sonstige Vorsorgeeinrichtungen	36	0,1	44	0,1	38	0,1
25	Sonstige Personalnebenkosten	835	3,0	1 888	3,8	1 126	3,3
26	Entlassungsentschädigungen, betriebliches Kurzarbeitergeld	411	1,5	552	1,1	450	1,3
27	Sonstige gesetzliche Aufwendungen 8)	130	0,5	156	0,3	138	0,4
28	Familienunterstützungen	4	0,0	4	0,0	4	0,0
29	Wohnungsfürsorge	0	0,0	-	-	0	0,0
30	Beihilfen im Krankheitsfall	0	0,0	1	0,0	0	0,0
31	Auslösungen, Trennungsentschädigungen u. ä. 9)	1	0,0	7	0,0	2	0,0
32	Naturalleistungen	8	0,0	10	0,0	8	0,0
33	Aufwendungen für Belegschaftseinrichtungen	39	0,1	57	0,1	44	0,1
34	Ausbildungsvergütungen	155	0,6	703	1,4	306	0,9
35	Sonstige Aufwendungen für die berufl. Aus- und Weiterbildung	51	0,2	292	0,6	118	0,3
36	Sonstige Zuwendungen	37	0,1	106	0,2	56	0,2
37	A r b e i t s k o s t e n i n s g e s a m t	47 755	170,3	83 944	168,1	57 743	169,4
38	dar.: Löhne und Gehälter 10)	38 122	135,9	67 206	134,6	46 149	135,4
39	Nachrichtlich:						
40	Erstattete Arbeitskosten nach § 54 AFG u. ä.	57	0,2	17	0,0	46	0,1
41	Aufwendungen für Zeitarbeitspersonal					89	
41	Arbeitskosten je geleisteter Stunde	29,55		50,21		35,39	
Ledererzeugung							
1	Entgelt für geleistete Arbeit 3)	33 939	100,0	56 085	100,0	38 269	100,0
2	Personalnebenkosten insgesamt	21 286	62,7	39 716	70,8	24 890	65,0
3	dar.: Gesetzliche Personalnebenkosten 4)	14 473	42,6	19 925	35,5	15 539	40,6
4	Sonderzahlungen 5)	3 681	10,8	8 634	15,4	4 650	12,1
5	Urlaubsgeld	1 510	4,4	2 271	4,0	1 659	4,3
6	Leistungen zur Vermögensbildung der Arbeitnehmer	474	1,4	536	1,0	486	1,3
7	Sonstige fest vereinbarte Sonderzahlungen	1 679	4,9	4 257	7,6	2 183	5,7
8	Leistungs- und gewinnabhängige Sonderzahlungen	19	0,1	1 570	2,8	322	0,8
9	Vergütung arbeitsfreier Tage	8 779	25,9	12 427	22,2	9 492	24,8
10	Urlaubsvergütung	4 868	14,3	7 929	14,1	5 466	14,3
11	Gesetzliche Lohn- und Gehaltsfortzahlung im Krankheitsfall 6)	2 108	6,2	1 551	2,8	1 999	5,2
12	Zusätzliche Lohn- und Gehaltsfortzahlung im Krankheitsfall	82	0,2	60	0,1	78	0,2
13	Vergütung gesetzl. Feiertage u. sonst. gesetzl. Ausfallzeiten	1 665	4,9	2 796	5,0	1 886	4,9
14	Vergütung sonstiger betriebl. oder tarifl. arbeitsfreier Tage	56	0,2	91	0,2	63	0,2
15	Aufwendungen für Vorsorgeeinrichtungen	7 652	22,5	16 777	29,9	9 436	24,7
16	Arbeitgeberpflichtbeiträge zur Sozialversicherung	10 580	31,2	15 441	27,5	11 531	30,1
17	Rentenversicherungsbeiträge	4 454	13,1	6 809	12,1	4 914	12,8
18	Arbeitslosenversicherungsbeiträge	1 511	4,5	2 256	4,0	1 657	4,3
19	Kranken- und Pflegeversicherungsbeiträge	3 351	9,9	4 696	8,4	3 614	9,4
20	Unfallversicherungsbeiträge	1 264	3,7	1 680	3,0	1 346	3,5
21	Aufwendungen für die betriebliche Altersversorgung	-2 928	-8,6	1 336	2,4	-2 094	-5,5
22	dar.: Nettozuführung zu den Pensionsrückstellungen 7)	-3 035	-8,9	639	1,1	-2 317	-6,1
23	Aufwendungen für den Vorruhestand	-	-	-	-	-	-
24	Aufwendungen für sonstige Vorsorgeeinrichtungen	-	-	-	-	-	-
25	Sonstige Personalnebenkosten	1 174	3,5	1 878	3,3	1 312	3,4
26	Entlassungsentschädigungen, betriebliches Kurzarbeitergeld	807	2,4	718	1,3	790	2,1
27	Sonstige gesetzliche Aufwendungen 8)	120	0,4	137	0,2	123	0,3
28	Familienunterstützungen	2	0,0	9	0,0	3	0,0
29	Wohnungsfürsorge	-	-	-	-	-	-
30	Beihilfen im Krankheitsfall	3	0,0	8	0,0	4	0,0
31	Auslösungen, Trennungsentschädigungen u. ä. 9)	-	-	-	-	-	-
32	Naturalleistungen	2	0,0	5	0,0	3	0,0
33	Aufwendungen für Belegschaftseinrichtungen	74	0,2	170	0,3	93	0,2
34	Ausbildungsvergütungen	78	0,2	394	0,7	140	0,4
35	Sonstige Aufwendungen für die berufl. Aus- und Weiterbildung	53	0,2	361	0,6	113	0,3
36	Sonstige Zuwendungen	34	0,1	76	0,1	42	0,1
37	A r b e i t s k o s t e n i n s g e s a m t	55 225	162,7	95 801	170,8	63 159	165,0
38	dar.: Löhne und Gehälter 10)	46 399	136,7	77 146	137,6	52 411	137,0
39	Nachrichtlich:						
40	Erstattete Arbeitskosten nach § 54 AFG u. ä.	3	0,0	11	0,0	5	0,0
41	Aufwendungen für Zeitarbeitspersonal					748	
41	Arbeitskosten je geleisteter Stunde	32,82		56,83		37,52	

Fußnoten siehe Ende der Tabelle.

Statistisches Bundesamt, Fachserie 16, Arbeitskostenerhebung 1996, Heft 2



**1 Arbeitskosten je Vollbeschäftigten im Produzierenden Gewerbe 1996 nach Kostenarten,  
Arbeitnehmergruppen und Wirtschaftszweigen \*)  
Früheres Bundesgebiet**

Lfd. Nr.	Kostenart	Arbeitskosten je vollbeschäftigten Arbeitnehmer 1)					
		Arbeiter/-in		Angestellte		Arbeitnehmer	
		DM	% 2)	DM	% 2)	DM	% 2)
Lederverarbeitung (ohne Herstellung von Lederbekleidung und Schuhen)							
1	Entgelt für geleistete Arbeit 3)	26 913	100,0	46 864	100,0	33 003	100,0
2	Personalnebenkosten insgesamt	18 111	67,3	30 875	65,9	22 007	66,7
3	dar.: Gesetzliche Personalnebenkosten 4)	10 764	40,0	16 102	34,4	12 394	37,6
4	Sonderzahlungen 5)	2 783	10,3	5 769	12,3	3 695	11,2
5	Urlaubsgeld	1 093	4,1	1 585	3,3	1 237	3,7
6	Leistungen zur Vermögensbildung der Arbeitnehmer	355	1,3	377	0,8	361	1,1
7	Sonstige fest vereinbarte Sonderzahlungen	1 265	4,7	2 872	6,1	1 756	5,3
8	Leistungs- und gewinnabhängige Sonderzahlungen	70	0,3	954	2,0	340	1,0
9	Vergütung arbeitsfreier Tage	6 658	24,7	10 315	22,0	7 774	23,6
10	Urlaubsvergütung	3 729	13,9	6 392	13,6	4 542	13,8
11	Gesetzliche Lohn- und Gehaltsfortzahlung im Krankheitsfall 6)	1 492	5,5	1 479	3,2	1 488	4,5
12	Zusätzliche Lohn- und Gehaltsfortzahlung im Krankheitsfall	46	0,2	57	0,1	49	0,1
13	Vergütung gesetzl. Feiertage u. sonst. gesetzl. Ausfallzeiten	1 349	5,0	2 297	4,9	1 638	5,0
14	Vergütung sonstiger betriebl. oder tarifl. arbeitsfreier Tage	43	0,2	90	0,2	57	0,2
15	Aufwendungen für Vorsorgeeinrichtungen	7 883	29,3	13 165	28,1	9 495	28,8
16	Arbeitgeberpflichtbeiträge zur Sozialversicherung	7 800	29,0	12 195	26,0	9 142	27,7
17	Rentenversicherungsbeiträge	3 478	12,9	5 657	12,1	4 143	12,6
18	Arbeitslosenversicherungsbeiträge	1 155	4,3	1 900	4,1	1 383	4,2
19	Kranken- und Pflegeversicherungsbeiträge	2 709	10,1	4 071	8,7	3 125	9,5
20	Unfallversicherungsbeiträge	457	1,7	568	1,2	491	1,5
21	Aufwendungen für die betriebliche Altersversorgung	73	0,3	964	2,1	345	1,0
22	dar.: Nettozuführung zu den Pensionsrückstellungen 7)	-206	-0,8	-49	-0,1	-158	-0,5
23	Aufwendungen für den Vorruhestand	-	-	-	-	-	-
24	Aufwendungen für sonstige Vorsorgeeinrichtungen	10	0,0	5	0,0	9	0,0
25	Sonstige Personalnebenkosten	787	2,9	1 626	3,5	1 043	3,2
26	Entlassungsentschädigungen, betriebliches Kurzarbeitergeld	235	0,9	208	0,4	227	0,7
27	Sonstige gesetzliche Aufwendungen 8)	124	0,5	131	0,3	126	0,4
28	Familienunterstützungen	7	0,0	4	0,0	6	0,0
29	Wohnungsfürsorge	1	0,0	-	-	1	0,0
30	Beihilfen im Krankheitsfall	-	-	-	-	-	-
31	Auslösungen, Trennungsentschädigungen u. ä. 9)	2	0,0	3	0,0	2	0,0
32	Naturalleistungen	16	0,1	17	0,0	16	0,0
33	Aufwendungen für Belegschaftseinrichtungen	32	0,1	44	0,1	36	0,1
34	Ausbildungsvergütungen	247	0,9	785	1,7	411	1,2
35	Sonstige Aufwendungen für die berufl. Aus- und Weiterbildung	73	0,3	275	0,6	134	0,4
36	Sonstige Zuwendungen	49	0,2	160	0,3	83	0,3
37	A r b e i t s k o s t e n i n s g e s a m t	45 024	167,3	77 739	165,9	55 010	166,7
38	dar.: Löhne und Gehälter 10)	36 354	135,1	62 947	134,3	44 472	134,8
	Nachrichtlich:						
39	Erstattete Arbeitskosten nach § 54 AFG u. ä.	42	0,2	28	0,1	38	0,1
40	Aufwendungen für Zeitarbeitspersonal					71	
41	Arbeitskosten je geleisteter Stunde	28,65		46,62		34,36	

**Herstellung von Schuhen**

1	Entgelt für geleistete Arbeit 3)	27 716	100,0	50 909	100,0	34 047	100,0
2	Personalnebenkosten insgesamt	20 173	72,8	35 076	68,9	24 241	71,2
3	dar.: Gesetzliche Personalnebenkosten 4)	10 954	39,5	17 032	33,5	12 613	37,0
4	Sonderzahlungen 5)	3 184	11,5	6 473	12,7	4 081	12,0
5	Urlaubsgeld	1 255	4,5	1 579	3,1	1 343	3,9
6	Leistungen zur Vermögensbildung der Arbeitnehmer	351	1,3	386	0,8	360	1,1
7	Sonstige fest vereinbarte Sonderzahlungen	1 430	5,2	2 851	5,6	1 818	5,3
8	Leistungs- und gewinnabhängige Sonderzahlungen	148	0,5	1 657	3,3	560	1,6
9	Vergütung arbeitsfreier Tage	6 833	24,7	11 063	21,7	7 988	23,5
10	Urlaubsvergütung	3 899	14,1	6 784	13,3	4 687	13,8
11	Gesetzliche Lohn- und Gehaltsfortzahlung im Krankheitsfall 6)	1 390	5,0	1 460	2,9	1 409	4,1
12	Zusätzliche Lohn- und Gehaltsfortzahlung im Krankheitsfall	69	0,3	77	0,2	72	0,2
13	Vergütung gesetzl. Feiertage u. sonst. gesetzl. Ausfallzeiten	1 372	5,0	2 538	5,0	1 690	5,0
14	Vergütung sonstiger betriebl. oder tarifl. arbeitsfreier Tage	103	0,4	204	0,4	130	0,4
15	Aufwendungen für Vorsorgeeinrichtungen	9 347	33,7	15 520	30,5	11 032	32,4
16	Arbeitgeberpflichtbeiträge zur Sozialversicherung	8 057	29,1	12 863	25,3	9 369	27,5
17	Rentenversicherungsbeiträge	3 601	13,0	6 021	11,8	4 261	12,5
18	Arbeitslosenversicherungsbeiträge	1 214	4,4	2 023	4,0	1 435	4,2
19	Kranken- und Pflegeversicherungsbeiträge	2 815	10,2	4 266	8,4	3 211	9,4
20	Unfallversicherungsbeiträge	427	1,5	554	1,1	462	1,4
21	Aufwendungen für die betriebliche Altersversorgung	1 238	4,5	2 589	5,1	1 607	4,7
22	dar.: Nettozuführung zu den Pensionsrückstellungen 7)	341	1,2	57	0,1	264	0,8
23	Aufwendungen für den Vorruhestand	-	-	-	-	-	-
24	Aufwendungen für sonstige Vorsorgeeinrichtungen	51	0,2	68	0,1	56	0,2
25	Sonstige Personalnebenkosten	809	2,9	2 020	4,0	1 140	3,3
26	Entlassungsentschädigungen, betriebliches Kurzarbeitergeld	431	1,6	709	1,4	507	1,5
27	Sonstige gesetzliche Aufwendungen 8)	134	0,5	171	0,3	144	0,4
28	Familienunterstützungen	3	0,0	4	0,0	3	0,0
29	Wohnungsfürsorge	-	-	-	-	-	-
30	Beihilfen im Krankheitsfall	0	0,0	0	0,0	0	0,0
31	Auslösungen, Trennungsentschädigungen u. ä. 9)	-	-	9	0,0	3	0,0
32	Naturalleistungen	5	0,0	7	0,0	6	0,0
33	Aufwendungen für Belegschaftseinrichtungen	37	0,1	53	0,1	41	0,1
34	Ausbildungsvergütungen	126	0,5	691	1,4	280	0,8
35	Sonstige Aufwendungen für die berufl. Aus- und Weiterbildung	41	0,1	295	0,6	110	0,3
36	Sonstige Zuwendungen	32	0,1	81	0,2	45	0,1
37	<b>A r b e i t s k o s t e n i n s g e s a m t</b>	<b>47 889</b>	<b>172,8</b>	<b>85 985</b>	<b>168,9</b>	<b>58 288</b>	<b>171,2</b>
38	dar.: Löhne und Gehälter 10)	37 732	136,1	68 445	134,4	46 116	135,4
	Nachrichtlich:						
39	Erstattete Arbeitskosten nach § 54 AFG u. ä.	71	0,3	12	0,0	55	0,2
40	Aufwendungen für Zeitarbeitspersonal					15	
41	Arbeitskosten je geleisteter Stunde	29,45		51,41		35,57	

Fußnoten siehe Ende der Tabelle.

Statistisches Bundesamt, Fachserie 16, Arbeitskostenerhebung 1996, Heft 2



**1 Arbeitskosten je Vollbeschäftigten im Produzierenden Gewerbe 1996 nach Kostenarten,  
Arbeitnehmergruppen und Wirtschaftszweigen \*)  
Früheres Bundesgebiet**

Lfd. Nr.	Kostenart	Arbeitskosten je vollbeschäftigten Arbeitnehmer 1)					
		Arbeiter/-in		Angestellte		Arbeitnehmer	
		DM	% 2)	DM	% 2)	DM	% 2)
Holzgewerbe (ohne Herstellung von Möbeln)							
1	Entgelt für geleistete Arbeit 3)	37 288	100,0	52 550	100,0	40 634	100,0
2	Personalnebenkosten insgesamt	27 412	73,5	35 596	67,7	29 206	71,9
3	dar.: Gesetzliche Personalnebenkosten 4)	15 625	41,9	18 109	34,5	16 170	39,8
4	Sonderzahlungen 5)	4 726	12,7	6 980	13,3	5 221	12,8
5	Urlaubsgeld	2 093	5,6	2 542	4,8	2 191	5,4
6	Leistungen zur Vermögensbildung der Arbeitnehmer	478	1,3	516	1,0	487	1,2
7	Sonstige fest vereinbarte Sonderzahlungen	2 043	5,5	3 137	6,0	2 283	5,6
8	Leistungs- und gewinnabhängige Sonderzahlungen	112	0,3	786	1,5	260	0,6
9	Vergütung arbeitsfreier Tage	9 067	24,3	11 314	21,5	9 560	23,5
10	Urlaubsvergütung	5 170	13,9	7 072	13,5	5 587	13,7
11	Gesetzliche Lohn- und Gehaltsfortzahlung im Krankheitsfall 6)	1 849	5,0	1 413	2,7	1 754	4,3
12	Zusätzliche Lohn- und Gehaltsfortzahlung im Krankheitsfall	63	0,2	54	0,1	61	0,1
13	Vergütung gesetzl. Feiertage u. sonst. gesetzl. Ausfallzeiten	1 890	5,1	2 650	5,0	2 057	5,1
14	Vergütung sonstiger betriebl. oder tarifl. arbeitsfreier Tage	94	0,3	125	0,2	101	0,2
15	Aufwendungen für Vorsorgeeinrichtungen	12 071	32,4	14 963	28,5	12 705	31,3
16	Arbeitgeberpflichtbeiträge zur Sozialversicherung	11 721	31,4	13 863	26,4	12 190	30,0
17	Rentenversicherungsbeiträge	4 868	13,1	6 280	12,0	5 177	12,7
18	Arbeitslosenversicherungsbeiträge	1 634	4,4	2 110	4,0	1 738	4,3
19	Kranken- und Pflegeversicherungsbeiträge	3 716	10,0	4 510	8,6	3 890	9,6
20	Unfallversicherungsbeiträge	1 503	4,0	964	1,8	1 385	3,4
21	Aufwendungen für die betriebliche Altersversorgung	342	0,9	1 095	2,1	507	1,2
22	dar.: Nettozuführung zu den Pensionsrückstellungen 7)	70	0,2	172	0,3	92	0,2
23	Aufwendungen für den Vorruhestand	0	0,0	2	0,0	0	0,0
24	Aufwendungen für sonstige Vorsorgeeinrichtungen	8	0,0	5	0,0	7	0,0
25	Sonstige Personalnebenkosten	1 548	4,2	2 339	4,5	1 721	4,2
26	Entlassungsentschädigungen, betriebliches Kurzarbeitergeld	262	0,7	656	1,2	349	0,9
27	Sonstige gesetzliche Aufwendungen 8)	165	0,4	183	0,3	169	0,4
28	Familienunterstützungen	8	0,0	12	0,0	9	0,0
29	Wohnungsfürsorge	0	0,0	-	-	0	0,0
30	Beihilfen im Krankheitsfall	0	0,0	0	0,0	0	0,0
31	Auslösungen, Trennungsentschädigungen u. ä. 9)	217	0,6	113	0,2	194	0,5
32	Naturalleistungen	14	0,0	48	0,1	21	0,1
33	Aufwendungen für Belegschaftseinrichtungen	37	0,1	83	0,2	47	0,1
34	Ausbildungsvergütungen	629	1,7	770	1,5	660	1,6
35	Sonstige Aufwendungen für die berufl. Aus- und Weiterbildung	161	0,4	325	0,6	197	0,5
36	Sonstige Zuwendungen	56	0,2	147	0,3	76	0,2
37	A r b e i t s k o s t e n i n s g e s a m t	64 700	173,5	88 146	167,7	69 840	171,9
38	dar.: Löhne und Gehälter 10)	51 081	137,0	70 844	134,8	55 414	136,4
Nachrichtlich:							
39	Erstattete Arbeitskosten nach § 54 AFG u. ä.	35	0,1	23	0,0	32	0,1
40	Aufwendungen für Zeitarbeitspersonal					748	
41	Arbeitskosten je geleisteter Stunde	39,51		53,45		42,58	

**Säge-, Hobel- und Holzimprägnierwerke**

1	Entgelt für geleistete Arbeit 3)	36 264	100,0	48 337	100,0	38 750	100,0
2	Personalnebenkosten insgesamt	24 761	68,3	31 321	64,8	26 112	67,4
3	dar.: Gesetzliche Personalnebenkosten 4)	15 031	41,4	16 900	35,0	15 415	39,8
4	Sonderzahlungen 5)	4 140	11,4	6 023	12,5	4 528	11,7
5	Urlaubsgeld	1 872	5,2	2 327	4,8	1 966	5,1
6	Leistungen zur Vermögensbildung der Arbeitnehmer	450	1,2	485	1,0	457	1,2
7	Sonstige fest vereinbarte Sonderzahlungen	1 700	4,7	2 654	5,5	1 896	4,9
8	Leistungs- und gewinnabhängige Sonderzahlungen	118	0,3	557	1,2	209	0,5
9	Vergütung arbeitsfreier Tage	8 321	22,9	10 266	21,2	8 721	22,5
10	Urlaubsvergütung	4 813	13,3	6 464	13,4	5 153	13,3
11	Gesetzliche Lohn- und Gehaltsfortzahlung im Krankheitsfall 6)	1 583	4,4	1 232	2,5	1 511	3,9
12	Zusätzliche Lohn- und Gehaltsfortzahlung im Krankheitsfall	56	0,2	38	0,1	52	0,1
13	Vergütung gesetzl. Feiertage u. sonst. gesetzl. Ausfallzeiten	1 828	5,0	2 477	5,1	1 962	5,1
14	Vergütung sonstiger betriebl. oder tarifl. arbeitsfreier Tage	40	0,1	55	0,1	43	0,1
15	Aufwendungen für Vorsorgeeinrichtungen	11 705	32,3	13 673	28,3	12 110	31,3
16	Arbeitgeberpflichtbeiträge zur Sozialversicherung	11 500	31,7	13 054	27,0	11 820	30,5
17	Rentenversicherungsbeiträge	4 661	12,9	5 879	12,2	4 912	12,7
18	Arbeitslosenversicherungsbeiträge	1 563	4,3	1 983	4,1	1 650	4,3
19	Kranken- und Pflegeversicherungsbeiträge	3 544	9,8	4 306	8,9	3 701	9,6
20	Unfallversicherungsbeiträge	1 731	4,8	886	1,8	1 557	4,0
21	Aufwendungen für die betriebliche Altersversorgung	205	0,6	619	1,3	290	0,7
22	dar.: Nettozuführung zu den Pensionsrückstellungen 7)	58	0,2	106	0,2	68	0,2
23	Aufwendungen für den Vorruhestand	-	-	-	-	-	-
24	Aufwendungen für sonstige Vorsorgeeinrichtungen	-	-	-	-	-	-
25	Sonstige Personalnebenkosten	596	1,6	1 358	2,8	753	1,9
26	Entlassungsentschädigungen, betriebliches Kurzarbeitergeld	70	0,2	147	0,3	86	0,2
27	Sonstige gesetzliche Aufwendungen 8)	119	0,3	136	0,3	123	0,3
28	Familienunterstützungen	2	0,0	8	0,0	3	0,0
29	Wohnungsfürsorge	1	0,0	-	-	0	0,0
30	Beihilfen im Krankheitsfall	-	-	-	-	-	-
31	Auslösungen, Trennungsentschädigungen u. ä. 9)	23	0,1	12	0,0	21	0,1
32	Naturalleistungen	7	0,0	3	0,0	6	0,0
33	Aufwendungen für Belegschaftseinrichtungen	25	0,1	12	0,0	22	0,1
34	Ausbildungsvergütungen	255	0,7	802	1,7	368	0,9
35	Sonstige Aufwendungen für die berufl. Aus- und Weiterbildung	66	0,2	211	0,4	96	0,2
36	Sonstige Zuwendungen	28	0,1	26	0,1	27	0,1
37	<b>A r b e i t s k o s t e n i n s g e s a m t</b>	<b>61 025</b>	<b>168,3</b>	<b>79 658</b>	<b>164,8</b>	<b>64 862</b>	<b>167,4</b>
38	dar.: Löhne und Gehälter 10)	48 725	134,4	64 627	133,7	51 999	134,2
Nachrichtlich:							
39	Erstattete Arbeitskosten nach § 54 AFG u. ä.	38	0,1	-	-	31	0,1
40	Aufwendungen für Zeitarbeitspersonal					397	
41	Arbeitskosten je geleisteter Stunde	36,25		47,02		38,48	

Fußnoten siehe Ende der Tabelle.

Statistisches Bundesamt, Fachserie 16, Arbeitskostenerhebung 1996, Heft 2



**1 Arbeitskosten je Vollbeschäftigten im Produzierenden Gewerbe 1996 nach Kostenarten,  
Arbeitnehmergruppen und Wirtschaftszweigen \*)  
Früheres Bundesgebiet**

Lfd. Nr.		Kostenart	Arbeitskosten je vollbeschäftigten Arbeitnehmer 1)					
			Arbeiter/-in		Angestellte		Arbeitnehmer	
			DM	% 2)	DM	% 2)	DM	% 2)
Furnier-, Sperrholz-, Holzfaserplatten- und Holzspanplattenwerke								
1	Entgelt für geleistete Arbeit 3)		39 160	100,0	60 838	100,0	43 983	100,0
2	Personalnebenkosten insgesamt		30 280	77,3	43 657	71,8	33 256	75,6
3	dar.: Gesetzliche Personalnebenkosten 4)		16 831	43,0	20 675	34,0	17 687	40,2
4	Sonderzahlungen 5)		5 740	14,7	8 607	14,1	6 378	14,5
5	Urlaubsgeld		2 650	6,8	3 374	5,5	2 811	6,4
6	Leistungen zur Vermögensbildung der Arbeitnehmer		518	1,3	536	0,9	522	1,2
7	Sonstige fest vereinbarte Sonderzahlungen		2 523	6,4	3 850	6,3	2 818	6,4
8	Leistungs- und gewinnabhängige Sonderzahlungen		49	0,1	847	1,4	227	0,5
9	Vergütung arbeitsfreier Tage		9 959	25,4	13 335	21,9	10 711	24,4
10	Urlaubsvergütung		5 573	14,2	8 389	13,8	6 199	14,1
11	Gesetzliche Lohn- und Gehaltsfortzahlung im Krankheitsfall 6)		2 245	5,7	1 708	2,8	2 126	4,8
12	Zusätzliche Lohn- und Gehaltsfortzahlung im Krankheitsfall		68	0,2	61	0,1	66	0,2
13	Vergütung gesetzl. Feiertage u. sonst. gesetzl. Ausfallzeiten		1 910	4,9	3 041	5,0	2 162	4,9
14	Vergütung sonstiger betriebl. oder tarifl. arbeitsfreier Tage		164	0,4	136	0,2	158	0,4
15	Aufwendungen für Vorsorgeeinrichtungen		13 274	33,9	18 076	29,7	14 342	32,6
16	Arbeitgeberpflichtbeiträge zur Sozialversicherung		12 552	32,1	15 725	25,8	13 258	30,1
17	Rentenversicherungsbeiträge		5 057	12,9	6 954	11,4	5 479	12,5
18	Arbeitslosenversicherungsbeiträge		1 701	4,3	2 322	3,8	1 839	4,2
19	Kranken- und Pflegeversicherungsbeiträge		3 914	10,0	4 899	8,1	4 133	9,4
20	Unfallversicherungsbeiträge		1 881	4,8	1 550	2,5	1 807	4,1
21	Aufwendungen für die betriebliche Altersversorgung		721	1,8	2 347	3,9	1 083	2,5
22	dar.: Nettozuführung zu den Pensionsrückstellungen 7)		192	0,5	517	0,8	264	0,6
23	Aufwendungen für den Vorruhestand		-	-	-	-	-	-
24	Aufwendungen für sonstige Vorsorgeeinrichtungen		0	0,0	4	0,0	1	0,0
25	Sonstige Personalnebenkosten		1 307	3,3	3 639	6,0	1 826	4,2
26	Entlassungsentschädigungen, betriebliches Kurzarbeitergeld		773	2,0	1 947	3,2	1 035	2,4
27	Sonstige gesetzliche Aufwendungen 8)		124	0,3	200	0,3	141	0,3
28	Familienunterstützungen		20	0,1	32	0,1	23	0,1
29	Wohnungsfürsorge		-	-	-	-	-	-
30	Beihilfen im Krankheitsfall		-	-	-	-	-	-
31	Auslösungen, Trennungsschädigungen u. ä. 9)		13	0,0	30	0,0	17	0,0
32	Naturalleistungen		8	0,0	8	0,0	8	0,0
33	Aufwendungen für Belegschaftseinrichtungen		84	0,2	87	0,1	85	0,2
34	Ausbildungsvergütungen		171	0,4	752	1,2	300	0,7
35	Sonstige Aufwendungen für die berufl. Aus- und Weiterbildung		89	0,2	367	0,6	151	0,3
36	Sonstige Zuwendungen		25	0,1	215	0,4	67	0,2
37	Arbeitskosten insgesamt		69 440	177,3	104 495	171,8	77 239	175,6
38	dar.: Löhne und Gehälter 10)		54 859	140,1	82 780	136,1	61 071	138,9
39	Nachrichtlich:							
39	Erstattete Arbeitskosten nach § 54 AFG u. ä.		8	0,0	39	0,1	15	0,0
40	Aufwendungen für Zeitarbeitspersonal						1 635	
41	Arbeitskosten je geleisteter Stunde		43,95		65,14		48,72	

**Herstellung von Konstruktionsteilen, Fertigbauteilen, Ausbauelementen und Fertigteilbauten aus Holz**

1	Entgelt für geleistete Arbeit 3)	37 570	100,0	50 932	100,0	40 743	100,0
2	Personalnebenkosten insgesamt	28 073	74,7	34 167	67,1	29 520	72,5
3	dar.: Gesetzliche Personalnebenkosten 4)	15 734	41,9	17 642	34,6	16 187	39,7
4	Sonderzahlungen 5)	4 706	12,5	6 713	13,2	5 183	12,7
5	Urlaubsgeld	2 012	5,4	2 312	4,5	2 083	5,1
6	Leistungen zur Vermögensbildung der Arbeitnehmer	490	1,3	521	1,0	498	1,2
7	Sonstige fest vereinbarte Sonderzahlungen	2 052	5,5	3 085	6,1	2 298	5,6
8	Leistungs- und gewinnabhängige Sonderzahlungen	152	0,4	795	1,6	305	0,7
9	Vergütung arbeitsfreier Tage	9 163	24,4	10 964	21,5	9 591	23,5
10	Urlaubsvergütung	5 249	14,0	6 803	13,4	5 618	13,8
11	Gesetzliche Lohn- und Gehaltsfortzahlung im Krankheitsfall 6)	1 811	4,8	1 387	2,7	1 710	4,2
12	Zusätzliche Lohn- und Gehaltsfortzahlung im Krankheitsfall	66	0,2	57	0,1	64	0,2
13	Vergütung gesetzl. Feiertage u. sonst. gesetzl. Ausfallzeiten	1 941	5,2	2 576	5,1	2 092	5,1
14	Vergütung sonstiger betriebl. oder tarifl. arbeitsfreier Tage	96	0,3	141	0,3	107	0,3
15	Aufwendungen für Vorsorgeeinrichtungen	11 980	31,9	14 189	27,9	12 505	30,7
16	Arbeitgeberpflichtbeiträge zur Sozialversicherung	11 772	31,3	13 488	26,5	12 180	29,9
17	Rentenversicherungsbeiträge	4 963	13,2	6 155	12,1	5 246	12,9
18	Arbeitslosenversicherungsbeiträge	1 669	4,4	2 074	4,1	1 765	4,3
19	Kranken- und Pflegeversicherungsbeiträge	3 768	10,0	4 431	8,7	3 925	9,6
20	Unfallversicherungsbeiträge	1 372	3,7	829	1,6	1 243	3,1
21	Aufwendungen für die betriebliche Altersversorgung	193	0,5	693	1,4	312	0,8
22	dar.: Nettozuführung zu den Pensionsrückstellungen 7)	9	0,0	77	0,2	25	0,1
23	Aufwendungen für den Vorruhestand	0	0,0	3	0,0	1	0,0
24	Aufwendungen für sonstige Vorsorgeeinrichtungen	15	0,0	8	0,0	13	0,0
25	Sonstige Personalnebenkosten	2 223	5,9	2 301	4,5	2 241	5,5
26	Entlassungsentschädigungen, betriebliches Kurzarbeitergeld	179	0,5	450	0,9	243	0,6
27	Sonstige gesetzliche Aufwendungen 8)	211	0,6	190	0,4	206	0,5
28	Familienunterstützungen	7	0,0	9	0,0	7	0,0
29	Wohnungsfürsorge	-	-	-	-	-	-
30	Beihilfen im Krankheitsfall	0	0,0	-	-	0	0,0
31	Auslösungen, Trennungsschädigungen u. ä. 9)	399	1,1	187	0,4	349	0,9
32	Naturalleistungen	5	0,0	25	0,0	10	0,0
33	Aufwendungen für Belegschaftseinrichtungen	28	0,1	113	0,2	48	0,1
34	Ausbildungsvergütungen	1 059	2,8	812	1,6	1 000	2,5
35	Sonstige Aufwendungen für die berufl. Aus- und Weiterbildung	252	0,7	354	0,7	276	0,7
36	Sonstige Zuwendungen	83	0,2	163	0,3	102	0,3
37	<b>Arbeitskosten insgesamt</b>	<b>65 643</b>	<b>174,7</b>	<b>85 099</b>	<b>167,1</b>	<b>70 264</b>	<b>172,5</b>
38	dar.: Löhne und Gehälter 10)	51 440	136,9	68 608	134,7	55 518	136,3
39	Nachrichtlich:						
40	Erstattete Arbeitskosten nach § 54 AFG u. ä.	44	0,1	20	0,0	38	0,1
41	Aufwendungen für Zeitarbeitspersonal					406	
	Arbeitskosten je geleisteter Stunde	39,86		51,42		42,61	

Fußnoten siehe Ende der Tabelle.

Statistisches Bundesamt, Fachserie 16, Arbeitskostenerhebung 1996, Heft 2



**1 Arbeitskosten je Vollbeschäftigten im Produzierenden Gewerbe 1996 nach Kostenarten,  
Arbeitnehmergruppen und Wirtschaftszweigen \*)  
Früheres Bundesgebiet**

Lfd. Nr.	Kostenart	Arbeitskosten je vollbeschäftigten Arbeitnehmer 1)					
		Arbeiter/-in		Angestellte		Arbeitnehmer	
		DM	% 2)	DM	% 2)	DM	% 2)
Herstellung von Verpackungsmitteln und Lagerbehältern aus Holz							
1	Entgelt für geleistete Arbeit 3)	33 167	100,0	47 079	100,0	35 293	100,0
2	Personalnebenkosten insgesamt	23 018	69,4	32 722	69,5	24 501	69,4
3	dar.: Gesetzliche Personalnebenkosten 4)	13 980	42,2	16 501	35,0	14 365	40,7
4	Sonderzahlungen 5)	3 671	11,1	7 201	15,3	4 211	11,9
5	Urlaubsgeld	1 452	4,4	2 095	4,4	1 550	4,4
6	Leistungen zur Vermögensbildung der Arbeitnehmer	398	1,2	526	1,1	417	1,2
7	Sonstige fest vereinbarte Sonderzahlungen	1 722	5,2	3 055	6,5	1 926	5,5
8	Leistungs- und gewinnabhängige Sonderzahlungen	99	0,3	1 526	3,2	317	0,9
9	Vergütung arbeitsfreier Tage	7 663	23,1	10 055	21,4	8 029	22,7
10	Urlaubsvergütung	4 291	12,9	6 359	13,5	4 607	13,1
11	Gesetzliche Lohn- und Gehaltsfortzahlung im Krankheitsfall 6)	1 621	4,9	1 264	2,7	1 566	4,4
12	Zusätzliche Lohn- und Gehaltsfortzahlung im Krankheitsfall	55	0,2	46	0,1	54	0,2
13	Vergütung gesetzl. Feiertage u. sonst. gesetzl. Ausfallzeiten	1 647	5,0	2 288	4,9	1 745	4,9
14	Vergütung sonstiger betriebl. oder tarifl. arbeitsfreier Tage	48	0,1	99	0,2	56	0,2
15	Aufwendungen für Vorsorgeeinrichtungen	11 114	33,5	13 711	29,1	11 511	32,6
16	Arbeitgeberpflichtbeiträge zur Sozialversicherung	10 600	32,0	12 783	27,2	10 934	31,0
17	Rentenversicherungsbeiträge	4 270	12,9	5 815	12,4	4 506	12,8
18	Arbeitslosenversicherungsbeiträge	1 420	4,3	1 943	4,1	1 500	4,3
19	Kranken- und Pflegeversicherungsbeiträge	3 320	10,0	4 258	9,0	3 464	9,8
20	Unfallversicherungsbeiträge	1 590	4,8	766	1,6	1 464	4,1
21	Aufwendungen für die betriebliche Altersversorgung	514	1,6	928	2,0	577	1,6
22	dar.: Nettozuführung zu den Pensionsrückstellungen 7)	300	0,9	26	0,1	258	0,7
23	Aufwendungen für den Vorruhestand	-	-	-	-	-	-
24	Aufwendungen für sonstige Vorsorgeeinrichtungen	-	-	-	-	-	-
25	Sonstige Personalnebenkosten	570	1,7	1 755	3,7	751	2,1
26	Entlassungsentschädigungen, betriebliches Kurzarbeitergeld	69	0,2	3	0,0	59	0,2
27	Sonstige gesetzliche Aufwendungen 8)	112	0,3	166	0,4	121	0,3
28	Familienunterstützungen	1	0,0	3	0,0	1	0,0
29	Wohnungsfürsorge	-	-	-	-	-	-
30	Beihilfen im Krankheitsfall	-	-	-	-	-	-
31	Auslösungen, Trennungsentschädigungen u. ä. 9)	147	0,4	28	0,1	129	0,4
32	Naturalleistungen	6	0,0	5	0,0	6	0,0
33	Aufwendungen für Belegschaftseinrichtungen	23	0,1	3	0,0	20	0,1
34	Ausbildungsvergütungen	128	0,4	966	2,1	256	0,7
35	Sonstige Aufwendungen für die berufl. Aus- und Weiterbildung	36	0,1	446	0,9	99	0,3
36	Sonstige Zuwendungen	46	0,1	135	0,3	60	0,2
37	A r b e i t s k o s t e n i n s g e s a m t	56 185	169,4	79 801	169,5	59 794	169,4
38	dar.: Löhne und Gehälter 10)	44 501	134,2	64 335	136,7	47 532	134,7
39	Nachrichtlich:						
40	Erstattete Arbeitskosten nach § 54 AFG u. ä.	70	0,2	44	0,1	66	0,2
41	Aufwendungen für Zeitarbeitspersonal					2 333	
42	Arbeitskosten je geleisteter Stunde	33,50		47,08		35,59	

**Herstellung von Holzwaren a.n.g. sowie von Kork-, Flecht- und Korbwaren**

1	Entgelt für geleistete Arbeit 3)	36 420	100,0	53 575	100,0	39 479	100,0
2	Personalnebenkosten insgesamt	25 470	69,9	34 927	65,2	27 156	68,8
3	dar.: Gesetzliche Personalnebenkosten 4)	14 784	40,6	18 043	33,7	15 365	38,9
4	Sonderzahlungen 5)	4 446	12,2	6 520	12,2	4 816	12,2
5	Urlaubsgeld	2 143	5,9	2 713	5,1	2 245	5,7
6	Leistungen zur Vermögensbildung der Arbeitnehmer	440	1,2	487	0,9	448	1,1
7	Sonstige fest vereinbarte Sonderzahlungen	1 822	5,0	2 697	5,0	1 978	5,0
8	Leistungs- und gewinnabhängige Sonderzahlungen	41	0,1	623	1,2	145	0,4
9	Vergütung arbeitsfreier Tage	8 856	24,3	11 287	21,1	9 289	23,5
10	Urlaubsvergütung	5 072	13,9	7 151	13,3	5 443	13,8
11	Gesetzliche Lohn- und Gehaltsfortzahlung im Krankheitsfall 6)	1 827	5,0	1 282	2,4	1 730	4,4
12	Zusätzliche Lohn- und Gehaltsfortzahlung im Krankheitsfall	49	0,1	46	0,1	49	0,1
13	Vergütung gesetzl. Feiertage u. sonst. gesetzl. Ausfallzeiten	1 841	5,1	2 689	5,0	1 992	5,0
14	Vergütung sonstiger betriebl. oder tarifl. arbeitsfreier Tage	66	0,2	118	0,2	75	0,2
15	Aufwendungen für Vorsorgeeinrichtungen	11 463	31,5	15 606	29,1	12 202	30,9
16	Arbeitgeberpflichtbeiträge zur Sozialversicherung	11 001	30,2	13 891	25,9	11 517	29,2
17	Rentenversicherungsbeiträge	4 714	12,9	6 420	12,0	5 018	12,7
18	Arbeitslosenversicherungsbeiträge	1 570	4,3	2 140	4,0	1 672	4,2
19	Kranken- und Pflegeversicherungsbeiträge	3 589	9,9	4 581	8,6	3 766	9,5
20	Unfallversicherungsbeiträge	1 129	3,1	750	1,4	1 061	2,7
21	Aufwendungen für die betriebliche Altersversorgung	459	1,3	1 715	3,2	683	1,7
22	dar.: Nettozuführung zu den Pensionsrückstellungen 7)	31	0,1	185	0,3	58	0,1
23	Aufwendungen für den Vorruhestand	-	-	-	-	-	-
24	Aufwendungen für sonstige Vorsorgeeinrichtungen	3	0,0	-	-	2	0,0
25	Sonstige Personalnebenkosten	705	1,9	1 515	2,8	849	2,2
26	Entlassungsentschädigungen, betriebliches Kurzarbeitergeld	136	0,4	229	0,4	152	0,4
27	Sonstige gesetzliche Aufwendungen 8)	115	0,3	180	0,3	127	0,3
28	Familienunterstützungen	1	0,0	3	0,0	1	0,0
29	Wohnungsfürsorge	-	-	-	-	-	-
30	Beihilfen im Krankheitsfall	1	0,0	1	0,0	1	0,0
31	Auslösungen, Trennungsentschädigungen u. ä. 9)	33	0,1	24	0,0	31	0,1
32	Naturalleistungen	72	0,2	368	0,7	125	0,3
33	Aufwendungen für Belegschaftseinrichtungen	22	0,1	26	0,0	23	0,1
34	Ausbildungsvergütungen	229	0,6	413	0,8	261	0,7
35	Sonstige Aufwendungen für die berufl. Aus- und Weiterbildung	67	0,2	179	0,3	87	0,2
36	Sonstige Zuwendungen	29	0,1	92	0,2	41	0,1
37	<b>A r b e i t s k o s t e n i n s g e s a m t</b>	<b>61 889</b>	<b>169,9</b>	<b>88 502</b>	<b>165,2</b>	<b>66 635</b>	<b>168,8</b>
38	dar.: Löhne und Gehälter 10)	49 722	136,5	71 382	133,2	53 584	135,7
39	Nachrichtlich:						
40	Erstattete Arbeitskosten nach § 54 AFG u. ä.	16	0,0	37	0,1	20	0,0
41	Aufwendungen für Zeitarbeitspersonal					503	
	Arbeitskosten je geleisteter Stunde	38,40		54,60		41,30	

Fußnoten siehe Ende der Tabelle.

Statistisches Bundesamt, Fachserie 16, Arbeitskostenerhebung 1996, Heft 2



**1 Arbeitskosten je Vollbeschäftigten im Produzierenden Gewerbe 1996 nach Kostenarten,  
Arbeitnehmergruppen und Wirtschaftszweigen \*)  
Früheres Bundesgebiet**

Lfd. Nr.		Kostenart	Arbeitskosten je vollbeschäftigten Arbeitnehmer 1)					
			Arbeiter/-in		Angestellte		Arbeitnehmer	
			DM	% 2)	DM	% 2)	DM	% 2)
Papier-, Verlags- und Druckgewerbe								
1	Entgelt für geleistete Arbeit 3)		41 287	100,0	59 062	100,0	48 829	100,0
2	Personalnebenkosten insgesamt		32 248	78,1	44 033	75,8	37 546	76,9
3	dar.: Gesetzliche Personalnebenkosten 4)		16 318	39,5	19 184	33,0	17 607	36,1
4	Sonderzahlungen 5)		6 104	14,8	9 767	16,8	7 751	15,9
5	Urlaubsgeld		2 163	5,2	2 992	5,2	2 535	5,2
6	Leistungen zur Vermögensbildung der Arbeitnehmer		554	1,3	537	0,9	546	1,1
7	Sonstige fest vereinbarte Sonderzahlungen		3 069	7,4	4 931	8,5	3 906	8,0
8	Leistungs- und gewinnabhängige Sonderzahlungen		318	0,8	1 307	2,3	762	1,6
9	Vergütung arbeitsfreier Tage		10 435	25,3	12 960	22,3	11 570	23,7
10	Urlaubsvergütung		5 966	14,4	8 031	13,8	6 894	14,1
11	Gesetzliche Lohn- und Gehaltsfortzahlung im Krankheitsfall 6)		2 123	5,1	1 721	3,0	1 942	4,0
12	Zusätzliche Lohn- und Gehaltsfortzahlung im Krankheitsfall		97	0,2	86	0,1	92	0,2
13	Vergütung gesetzl. Feiertage u. sonst. gesetzl. Ausfallzeiten		2 029	4,9	2 869	4,9	2 407	4,9
14	Vergütung sonstiger betriebl. oder tarifl. arbeitsfreier Tage		220	0,5	253	0,4	235	0,5
15	Aufwendungen für Vorsorgeeinrichtungen		13 574	32,9	17 982	31,0	15 555	31,9
16	Arbeitgeberpflichtbeiträge zur Sozialversicherung		12 005	29,1	14 364	24,7	13 065	26,8
17	Rentenversicherungsbeiträge		5 366	13,0	6 877	11,8	6 045	12,4
18	Arbeitslosenversicherungsbeiträge		1 800	4,4	2 321	4,0	2 034	4,2
19	Kranken- und Pflegeversicherungsbeiträge		4 019	9,7	4 625	8,0	4 291	8,8
20	Unfallversicherungsbeiträge		821	2,0	541	0,9	695	1,4
21	Aufwendungen für die betriebliche Altersversorgung		1 543	3,7	3 579	6,2	2 459	5,0
22	dar.: Nettozuführung zu den Pensionsrückstellungen 7)		541	1,3	1 168	2,0	823	1,7
23	Aufwendungen für den Vorruhestand		51	0,1	47	0,1	49	0,1
24	Aufwendungen für sonstige Vorsorgeeinrichtungen		25	0,1	39	0,1	31	0,1
25	Sonstige Personalnebenkosten		2 135	5,2	3 325	5,7	2 670	5,5
26	Entlassungsentschädigungen, betriebliches Kurzarbeitergeld		785	1,9	1 258	2,2	998	2,0
27	Sonstige gesetzliche Aufwendungen 8)		161	0,4	230	0,4	192	0,4
28	Familienunterstützungen		9	0,0	20	0,0	14	0,0
29	Wohnungsfürsorge		2	0,0	6	0,0	4	0,0
30	Beihilfen im Krankheitsfall		1	0,0	2	0,0	2	0,0
31	Auslösungen, Trennungsentschädigungen u. ä. 9)		4	0,0	37	0,1	19	0,0
32	Naturalleistungen		25	0,1	55	0,1	39	0,1
33	Aufwendungen für Belegschaftseinrichtungen		204	0,5	300	0,5	247	0,5
34	Ausbildungsvergütungen		591	1,4	659	1,1	621	1,3
35	Sonstige Aufwendungen für die berufl. Aus- und Weiterbildung		238	0,6	455	0,8	336	0,7
36	Sonstige Zuwendungen		114	0,3	303	0,5	199	0,4
37	Arbeitskosten insgesamt		73 535	178,1	102 096	175,8	86 375	176,9
38	dar.: Löhne und Gehälter 10)		57 826	140,1	80 789	139,1	68 149	139,6
39	Nachrichtlich:							
40	Erstattete Arbeitskosten nach § 54 AFG u. ä.		29	0,1	18	0,0	24	0,0
41	Aufwendungen für Zeitarbeitspersonal						281	
	Arbeitskosten je geleisteter Stunde		46,28		63,90		54,23	
Papiergewerbe								
1	Entgelt für geleistete Arbeit 3)		38 213	100,0	59 425	100,0	44 202	100,0
2	Personalnebenkosten insgesamt		30 385	79,5	45 010	75,7	34 514	78,1
3	dar.: Gesetzliche Personalnebenkosten 4)		15 578	40,8	19 562	32,9	16 703	37,8
4	Sonderzahlungen 5)		5 485	14,4	9 074	15,3	6 498	14,7
5	Urlaubsgeld		1 861	4,9	2 296	3,9	1 984	4,5
6	Leistungen zur Vermögensbildung der Arbeitnehmer		575	1,5	544	0,9	566	1,3
7	Sonstige fest vereinbarte Sonderzahlungen		2 711	7,1	4 749	8,0	3 287	7,4
8	Leistungs- und gewinnabhängige Sonderzahlungen		337	0,9	1 485	2,5	662	1,5
9	Vergütung arbeitsfreier Tage		9 865	25,8	13 246	22,3	10 819	24,5
10	Urlaubsvergütung		5 578	14,6	8 252	13,9	6 333	14,3
11	Gesetzliche Lohn- und Gehaltsfortzahlung im Krankheitsfall 6)		2 159	5,6	1 751	2,9	2 044	4,6
12	Zusätzliche Lohn- und Gehaltsfortzahlung im Krankheitsfall		83	0,2	80	0,1	82	0,2
13	Vergütung gesetzl. Feiertage u. sonst. gesetzl. Ausfallzeiten		1 840	4,8	2 907	4,9	2 142	4,8
14	Vergütung sonstiger betriebl. oder tarifl. arbeitsfreier Tage		204	0,5	256	0,4	218	0,5
15	Aufwendungen für Vorsorgeeinrichtungen		13 114	34,3	19 064	32,1	14 794	33,5
16	Arbeitgeberpflichtbeiträge zur Sozialversicherung		11 440	29,9	14 696	24,7	12 359	28,0
17	Rentenversicherungsbeiträge		4 992	13,1	6 938	11,7	5 542	12,5
18	Arbeitslosenversicherungsbeiträge		1 676	4,4	2 346	3,9	1 866	4,2
19	Kranken- und Pflegeversicherungsbeiträge		3 772	9,9	4 639	7,8	4 017	9,1
20	Unfallversicherungsbeiträge		999	2,6	773	1,3	935	2,1
21	Aufwendungen für die betriebliche Altersversorgung		1 665	4,4	4 354	7,3	2 424	5,5
22	dar.: Nettozuführung zu den Pensionsrückstellungen 7)		435	1,1	1 098	1,8	622	1,4
23	Aufwendungen für den Vorruhestand		13	0,0	16	0,0	14	0,0
24	Aufwendungen für sonstige Vorsorgeeinrichtungen		10	0,0	14	0,0	11	0,0
25	Sonstige Personalnebenkosten		1 921	5,0	3 626	6,1	2 403	5,4
26	Entlassungsentschädigungen, betriebliches Kurzarbeitergeld		804	2,1	1 650	2,8	1 043	2,4
27	Sonstige gesetzliche Aufwendungen 8)		140	0,4	207	0,3	159	0,4
28	Familienunterstützungen		9	0,0	11	0,0	9	0,0
29	Wohnungsfürsorge		3	0,0	4	0,0	3	0,0
30	Beihilfen im Krankheitsfall		2	0,0	1	0,0	2	0,0
31	Auslösungen, Trennungsentschädigungen u. ä. 9)		8	0,0	62	0,1	23	0,1
32	Naturalleistungen		17	0,0	27	0,0	20	0,0
33	Aufwendungen für Belegschaftseinrichtungen		214	0,6	342	0,6	250	0,6
34	Ausbildungsvergütungen		403	1,1	594	1,0	457	1,0
35	Sonstige Aufwendungen für die berufl. Aus- und Weiterbildung		238	0,6	514	0,9	315	0,7
36	Sonstige Zuwendungen		84	0,2	215	0,4	121	0,3
37	Arbeitskosten insgesamt		68 597	179,5	104 435	175,7	78 717	178,1
38	dar.: Löhne und Gehälter 10)		53 562	140,2	81 745	137,6	61 520	139,2
39	Nachrichtlich:							
40	Erstattete Arbeitskosten nach § 54 AFG u. ä.		22	0,1	4	0,0	17	0,0
41	Aufwendungen für Zeitarbeitspersonal						372	
	Arbeitskosten je geleisteter Stunde		43,23		64,08		49,23	

Fußnoten siehe Ende der Tabelle.

Statistisches Bundesamt, Fachserie 16, Arbeitskostenerhebung 1996, Heft 2



**1 Arbeitskosten je Vollbeschäftigten im Produzierenden Gewerbe 1996 nach Kostenarten,  
Arbeitnehmergruppen und Wirtschaftszweigen \*)**  
Früheres Bundesgebiet

Lfd. Nr.	Kostenart	Arbeitskosten je vollbeschäftigten Arbeitnehmer 1)					
		Arbeiter/-in		Angestellte		Arbeitnehmer	
		DM	% 2)	DM	% 2)	DM	% 2)
Herstellung von Holzstoff, Zellstoff, Papier, Karton und Pappe							
1	Entgelt für geleistete Arbeit 3)	41 774	100,0	64 974	100,0	47 922	100,0
2	Personalnebenkosten insgesamt	34 405	82,4	49 229	75,8	38 333	80,0
3	dar.: Gesetzliche Personalnebenkosten 4)	16 756	40,1	20 627	31,7	17 782	37,1
4	Sonderzahlungen 5)	5 586	13,4	8 930	13,7	6 472	13,5
5	Urlaubsgeld	1 203	2,9	1 072	1,6	1 168	2,4
6	Leistungen zur Vermögensbildung der Arbeitnehmer	703	1,7	615	0,9	679	1,4
7	Sonstige fest vereinbarte Sonderzahlungen	3 092	7,4	6 026	9,3	3 869	8,1
8	Leistungs- und gewinnabhängige Sonderzahlungen	590	1,4	1 217	1,9	756	1,6
9	Vergütung arbeitsfreier Tage	10 897	26,1	14 397	22,2	11 824	24,7
10	Urlaubsvergütung	6 377	15,3	9 018	13,9	7 077	14,8
11	Gesetzliche Lohn- und Gehaltsfortzahlung im Krankheitsfall 6)	2 245	5,4	1 746	2,7	2 113	4,4
12	Zusätzliche Lohn- und Gehaltsfortzahlung im Krankheitsfall	90	0,2	85	0,1	89	0,2
13	Vergütung gesetzl. Feiertage u. sonst. gesetzl. Ausfallzeiten	1 913	4,6	3 097	4,8	2 227	4,6
14	Vergütung sonstiger betriebl. oder tarifl. arbeitsfreier Tage	271	0,6	451	0,7	319	0,7
15	Aufwendungen für Vorsorgeeinrichtungen	14 778	35,4	21 314	32,8	16 510	34,5
16	Arbeitgeberpflichtbeiträge zur Sozialversicherung	12 482	29,9	15 608	24,0	13 311	27,8
17	Rentenversicherungsbeiträge	5 318	12,7	7 248	11,2	5 829	12,2
18	Arbeitslosenversicherungsbeiträge	1 784	4,3	2 458	3,8	1 963	4,1
19	Kranken- und Pflegeversicherungsbeiträge	3 934	9,4	4 745	7,3	4 149	8,7
20	Unfallversicherungsbeiträge	1 447	3,5	1 157	1,8	1 370	2,9
21	Aufwendungen für die betriebliche Altersversorgung	2 290	5,5	5 695	8,8	3 192	6,7
22	dar.: Nettozuführung zu den Pensionsrückstellungen 7)	1 028	2,5	2 195	3,4	1 337	2,8
23	Aufwendungen für den Vorruhestand	44	0,1	25	0,0	39	0,1
24	Aufwendungen für sonstige Vorsorgeeinrichtungen	6	0,0	12	0,0	7	0,0
25	Sonstige Personalnebenkosten	3 144	7,5	4 588	7,1	3 527	7,4
26	Entlassungsentschädigungen, betriebliches Kurzarbeitergeld	1 678	4,0	2 740	4,2	1 959	4,1
27	Sonstige gesetzliche Aufwendungen 8)	115	0,3	177	0,3	131	0,3
28	Familienunterstützungen	11	0,0	16	0,0	12	0,0
29	Wohnungsfürsorge	4	0,0	6	0,0	5	0,0
30	Beihilfen im Krankheitsfall	2	0,0	3	0,0	2	0,0
31	Auslösungen, Trennungsentschädigungen u. ä. 9)	12	0,0	99	0,2	35	0,1
32	Naturalleistungen	12	0,0	13	0,0	13	0,0
33	Aufwendungen für Belegschaftseinrichtungen	299	0,7	364	0,6	316	0,7
34	Ausbildungsvergütungen	523	1,3	394	0,6	489	1,0
35	Sonstige Aufwendungen für die berufl. Aus- und Weiterbildung	393	0,9	572	0,9	441	0,9
36	Sonstige Zuwendungen	93	0,2	206	0,3	123	0,3
37	A r b e i t s k o s t e n i n s g e s a m t	76 179	182,4	114 203	175,8	86 256	180,0
38	dar.: Löhne und Gehälter 10)	58 257	139,5	88 300	135,9	66 219	138,2
39	Nachrichtlich:						
40	Erstattete Arbeitskosten nach § 54 AFG u. ä.	29	0,1	2	0,0	22	0,0
41	Aufwendungen für Zeitarbeitspersonal					246	
	Arbeitskosten je geleisteter Stunde	46,94		68,54		52,78	
Papier-, Karton- und Pappeverarbeitung							
1	Entgelt für geleistete Arbeit 3)	36 669	100,0	57 299	100,0	42 644	100,0
2	Personalnebenkosten insgesamt	28 642	78,1	43 393	75,7	32 915	77,2
3	dar.: Gesetzliche Personalnebenkosten 4)	15 068	41,1	19 153	33,4	16 251	38,1
4	Sonderzahlungen 5)	5 441	14,8	9 129	15,9	6 509	15,3
5	Urlaubsgeld	2 147	5,9	2 765	4,8	2 326	5,5
6	Leistungen zur Vermögensbildung der Arbeitnehmer	519	1,4	516	0,9	519	1,2
7	Sonstige fest vereinbarte Sonderzahlungen	2 546	6,9	4 259	7,4	3 043	7,1
8	Leistungs- und gewinnabhängige Sonderzahlungen	228	0,6	1 588	2,8	622	1,5
9	Vergütung arbeitsfreier Tage	9 417	25,7	12 805	22,3	10 398	24,4
10	Urlaubsvergütung	5 232	14,3	7 959	13,9	6 022	14,1
11	Gesetzliche Lohn- und Gehaltsfortzahlung im Krankheitsfall 6)	2 121	5,8	1 753	3,1	2 015	4,7
12	Zusätzliche Lohn- und Gehaltsfortzahlung im Krankheitsfall	80	0,2	78	0,1	79	0,2
13	Vergütung gesetzl. Feiertage u. sonst. gesetzl. Ausfallzeiten	1 809	4,9	2 835	4,9	2 106	4,9
14	Vergütung sonstiger betriebl. oder tarifl. arbeitsfreier Tage	175	0,5	181	0,3	176	0,4
15	Aufwendungen für Vorsorgeeinrichtungen	12 393	33,8	18 201	31,8	14 076	33,0
16	Arbeitgeberpflichtbeiträge zur Sozialversicherung	10 988	30,0	14 346	25,0	11 960	28,0
17	Rentenversicherungsbeiträge	4 851	13,2	6 819	11,9	5 421	12,7
18	Arbeitslosenversicherungsbeiträge	1 630	4,4	2 303	4,0	1 825	4,3
19	Kranken- und Pflegeversicherungsbeiträge	3 701	10,1	4 598	8,0	3 961	9,3
20	Unfallversicherungsbeiträge	805	2,2	626	1,1	753	1,8
21	Aufwendungen für die betriebliche Altersversorgung	1 394	3,8	3 841	6,7	2 103	4,9
22	dar.: Nettozuführung zu den Pensionsrückstellungen 7)	178	0,5	678	1,2	323	0,8
23	Aufwendungen für den Vorruhestand	-	-	12	0,0	4	0,0
24	Aufwendungen für sonstige Vorsorgeeinrichtungen	12	0,0	15	0,0	12	0,0
25	Sonstige Personalnebenkosten	1 391	3,8	3 258	5,7	1 932	4,5
26	Entlassungsentschädigungen, betriebliches Kurzarbeitergeld	425	1,2	1 232	2,2	659	1,5
27	Sonstige gesetzliche Aufwendungen 8)	150	0,4	219	0,4	170	0,4
28	Familienunterstützungen	7	0,0	9	0,0	8	0,0
29	Wohnungsfürsorge	2	0,0	3	0,0	3	0,0
30	Beihilfen im Krankheitsfall	2	0,0	1	0,0	2	0,0
31	Auslösungen, Trennungsentschädigungen u. ä. 9)	6	0,0	47	0,1	18	0,0
32	Naturalleistungen	19	0,1	33	0,1	23	0,1
33	Aufwendungen für Belegschaftseinrichtungen	177	0,5	334	0,6	223	0,5
34	Ausbildungsvergütungen	351	1,0	671	1,2	444	1,0
35	Sonstige Aufwendungen für die berufl. Aus- und Weiterbildung	170	0,5	491	0,9	263	0,6
36	Sonstige Zuwendungen	80	0,2	218	0,4	120	0,3
37	A r b e i t s k o s t e n i n s g e s a m t	65 311	178,1	100 692	175,7	75 559	177,2
38	dar.: Löhne und Gehälter 10)	51 527	140,5	79 233	138,3	59 552	139,6
39	Nachrichtlich:						
40	Erstattete Arbeitskosten nach § 54 AFG u. ä.	19	0,1	5	0,0	15	0,0
41	Aufwendungen für Zeitarbeitspersonal					425	
	Arbeitskosten je geleisteter Stunde	41,56		62,32		47,69	

Fußnoten siehe Ende der Tabelle.



1 Arbeitskosten je Vollbeschäftigten im Produzierenden Gewerbe 1996 nach Kostenarten,  
Arbeitermergruppen und Wirtschaftszweigen \*)  
Früheres Bundesgebiet

Lfd. Nr.	Kostenart	Arbeitskosten je vollbeschäftigten Arbeitnehmer 1)					
		Arbeiter/-in		Angestellte		Arbeitnehmer	
		DM	% 2)	DM	% 2)	DM	% 2)
Verlagsgewerbe, Druckgewerbe, Vervielfältigung von bespielten Ton-, Bild- und Datenträgern							
1	Entgelt für geleistete Arbeit 3)	43 762	100,0	57 690	100,0	51 234	100,0
2	Personalnebenkosten insgesamt	33 747	77,1	43 766	75,9	39 122	76,4
3	dar.: Gesetzliche Personalnebenkosten 4)	16 913	38,6	19 081	33,1	18 076	35,3
4	Sonderzahlungen 5)	6 602	15,1	9 957	17,3	8 402	16,4
5	Urlaubsgeld	2 405	5,5	3 183	5,5	2 822	5,5
6	Leistungen zur Vermögensbildung der Arbeitnehmer	538	1,2	535	0,9	536	1,0
7	Sonstige fest vereinbarte Sonderzahlungen	3 358	7,7	4 981	8,6	4 229	8,3
8	Leistungs- und gewinnabhängige Sonderzahlungen	302	0,7	1 258	2,2	815	1,6
9	Vergütung arbeitsfreier Tage	10 894	24,9	12 881	22,3	11 960	23,3
10	Urlaubsvergütung	6 278	14,3	7 970	13,8	7 186	14,0
11	Gesetzliche Lohn- und Gehaltsfortzahlung im Krankheitsfall 6)	2 094	4,8	1 713	3,0	1 889	3,7
12	Zusätzliche Lohn- und Gehaltsfortzahlung im Krankheitsfall	108	0,2	87	0,2	97	0,2
13	Vergütung gesetzl. Feiertage u. sonst. gesetzl. Ausfallzeiten	2 181	5,0	2 859	5,0	2 545	5,0
14	Vergütung sonstiger betriebl. oder tarifl. arbeitsfreier Tage	233	0,5	252	0,4	243	0,5
15	Aufwendungen für Vorsorgeeinrichtungen	13 943	31,9	17 686	30,7	15 951	31,1
16	Arbeitgeberpflichtbeiträge zur Sozialversicherung	12 460	28,5	14 273	24,7	13 433	26,2
17	Rentenversicherungsbeiträge	5 666	12,9	6 860	11,9	6 307	12,3
18	Arbeitslosenversicherungsbeiträge	1 899	4,3	2 314	4,0	2 122	4,1
19	Kranken- und Pflegeversicherungsbeiträge	4 218	9,6	4 621	8,0	4 434	8,7
20	Unfallversicherungsbeiträge	677	1,5	478	0,8	570	1,1
21	Aufwendungen für die betriebliche Altersversorgung	1 445	3,3	3 367	5,8	2 476	4,8
22	dar.: Nettozuführung zu den Pensionsrückstellungen 7)	625	1,4	1 187	2,1	927	1,8
23	Aufwendungen für den Vorruhestand	81	0,2	56	0,1	67	0,1
24	Aufwendungen für sonstige Vorsorgeeinrichtungen	37	0,1	45	0,1	42	0,1
25	Sonstige Personalnebenkosten	2 308	5,3	3 242	5,6	2 809	5,5
26	Entlassungsentschädigungen, betriebliches Kurzarbeitergeld	770	1,8	1 150	2,0	974	1,9
27	Sonstige gesetzliche Aufwendungen 8)	178	0,4	236	0,4	210	0,4
28	Familienunterstützungen	9	0,0	22	0,0	16	0,0
29	Wohnungsfürsorge	1	0,0	7	0,0	4	0,0
30	Beihilfen im Krankheitsfall	1	0,0	2	0,0	2	0,0
31	Auslösungen, Trennungsentschädigungen u. ä. 9)	2	0,0	30	0,1	17	0,0
32	Naturalleistungen	32	0,1	63	0,1	49	0,1
33	Aufwendungen für Belegschaftseinrichtungen	196	0,4	288	0,5	246	0,5
34	Ausbildungsvergütungen	742	1,7	677	1,2	707	1,4
35	Sonstige Aufwendungen für die berufl. Aus- und Weiterbildung	239	0,5	439	0,8	346	0,7
36	Sonstige Zuwendungen	138	0,3	327	0,6	239	0,5
37	A r b e i t s k o s t e n i n s g e s a m t	77 509	177,1	101 456	175,9	90 356	176,4
38	dar.: Löhne und Gehälter 10)	61 259	140,0	80 528	139,6	71 596	139,7
39	Nachrichtlich:						
40	Erstattete Arbeitskosten nach § 54 AFG u. ä.	34	0,1	21	0,0	27	0,1
41	Aufwendungen für Zeitarbeitspersonal					233	
	Arbeitskosten je geleisteter Stunde	48,74		63,85		56,84	

Verlags- und Druckgewerbe

1	Entgelt für geleistete Arbeit 3)	47 749	100,0	58 209	100,0	56 152	100,0
2	Personalnebenkosten insgesamt	36 454	76,3	45 165	77,6	43 452	77,4
3	dar.: Gesetzliche Personalnebenkosten 4)	18 088	37,9	19 241	33,1	19 014	33,9
4	Sonderzahlungen 5)	7 413	15,5	10 405	17,9	9 817	17,5
5	Urlaubsgeld	2 412	5,1	3 228	5,5	3 067	5,5
6	Leistungen zur Vermögensbildung der Arbeitnehmer	544	1,1	528	0,9	531	0,9
7	Sonstige fest vereinbarte Sonderzahlungen	3 821	8,0	5 289	9,1	5 000	8,9
8	Leistungs- und gewinnabhängige Sonderzahlungen	635	1,3	1 361	2,3	1 218	2,2
9	Vergütung arbeitsfreier Tage	12 154	25,5	13 104	22,5	12 917	23,0
10	Urlaubsvergütung	6 922	14,5	8 061	13,8	7 837	14,0
11	Gesetzliche Lohn- und Gehaltsfortzahlung im Krankheitsfall 6)	2 350	4,9	1 780	3,1	1 892	3,4
12	Zusätzliche Lohn- und Gehaltsfortzahlung im Krankheitsfall	145	0,3	88	0,2	99	0,2
13	Vergütung gesetzl. Feiertage u. sonst. gesetzl. Ausfallzeiten	2 311	4,8	2 894	5,0	2 779	4,9
14	Vergütung sonstiger betriebl. oder tarifl. arbeitsfreier Tage	425	0,9	282	0,5	310	0,6
15	Aufwendungen für Vorsorgeeinrichtungen	14 153	29,6	18 029	31,0	17 267	30,7
16	Arbeitgeberpflichtbeiträge zur Sozialversicherung	13 252	27,8	14 319	24,6	14 109	25,1
17	Rentenversicherungsbeiträge	6 027	12,6	6 892	11,8	6 722	12,0
18	Arbeitslosenversicherungsbeiträge	2 003	4,2	2 323	4,0	2 260	4,0
19	Kranken- und Pflegeversicherungsbeiträge	4 429	9,3	4 629	8,0	4 589	8,2
20	Unfallversicherungsbeiträge	792	1,7	476	0,8	538	1,0
21	Aufwendungen für die betriebliche Altersversorgung	893	1,9	3 674	6,3	3 127	5,6
22	dar.: Nettozuführung zu den Pensionsrückstellungen 7)	129	0,3	1 243	2,1	1 024	1,8
23	Aufwendungen für den Vorruhestand	16	0,0	51	0,1	44	0,1
24	Aufwendungen für sonstige Vorsorgeeinrichtungen	9	0,0	36	0,1	30	0,1
25	Sonstige Personalnebenkosten	2 734	5,7	3 627	6,2	3 451	6,1
26	Entlassungsentschädigungen, betriebliches Kurzarbeitergeld	1 442	3,0	1 280	2,2	1 312	2,3
27	Sonstige gesetzliche Aufwendungen 8)	175	0,4	248	0,4	234	0,4
28	Familienunterstützungen	16	0,0	26	0,0	24	0,0
29	Wohnungsfürsorge	0	0,0	10	0,0	8	0,0
30	Beihilfen im Krankheitsfall	1	0,0	3	0,0	3	0,0
31	Auslösungen, Trennungsentschädigungen u. ä. 9)	4	0,0	38	0,1	32	0,1
32	Naturalleistungen	55	0,1	64	0,1	62	0,1
33	Aufwendungen für Belegschaftseinrichtungen	285	0,6	309	0,5	304	0,5
34	Ausbildungsvergütungen	400	0,8	770	1,3	698	1,2
35	Sonstige Aufwendungen für die berufl. Aus- und Weiterbildung	199	0,4	502	0,9	442	0,8
36	Sonstige Zuwendungen	156	0,3	376	0,6	333	0,6
37	A r b e i t s k o s t e n i n s g e s a m t	84 203	176,3	103 374	177,6	99 604	177,4
38	dar.: Löhne und Gehälter 10)	67 315	141,0	81 718	140,4	78 886	140,5
39	Nachrichtlich:						
40	Erstattete Arbeitskosten nach § 54 AFG u. ä.	5	0,0	15	0,0	13	0,0
41	Aufwendungen für Zeitarbeitspersonal					175	
	Arbeitskosten je geleisteter Stunde	54,26		65,45		63,28	

Fußnoten siehe Ende der Tabelle.

Statistisches Bundesamt, Fachserie 16, Arbeitskostenerhebung 1996, Heft 2



**1 Arbeitskosten je Vollbeschäftigten im Produzierenden Gewerbe 1996 nach Kostenarten,  
Arbeitnehmergruppen und Wirtschaftszweigen \*)  
Früheres Bundesgebiet**

Lfd. Nr.	Kostenart	Arbeitskosten je vollbeschäftigten Arbeitnehmer 1)					
		Arbeiter/-in		Angestellte		Arbeitnehmer	
		DM	% 2)	DM	% 2)	DM	% 2)
Druckgewerbe							
1	Entgelt für geleistete Arbeit 3)	42 942	100,0	56 904	100,0	47 540	100,0
2	Personalnebenkosten insgesamt	33 074	77,0	40 715	71,6	35 590	74,9
3	dar.: Gesetzliche Personalnebenkosten 4)	16 662	38,8	18 833	33,1	17 377	36,6
4	Sonderzahlungen 5)	6 381	14,9	8 987	15,8	7 239	15,2
5	Urlaubsgeld	2 421	5,6	3 186	5,6	2 673	5,6
6	Leistungen zur Vermögensbildung der Arbeitnehmer	531	1,2	535	0,9	532	1,1
7	Sonstige fest vereinbarte Sonderzahlungen	3 241	7,5	4 382	7,7	3 617	7,6
8	Leistungs- und gewinnabhängige Sonderzahlungen	188	0,4	884	1,6	417	0,9
9	Vergütung arbeitsfreier Tage	10 611	24,7	12 502	22,0	11 234	23,6
10	Urlaubsvergütung	6 136	14,3	7 826	13,8	6 692	14,1
11	Gesetzliche Lohn- und Gehaltsfortzahlung im Krankheitsfall 6)	2 036	4,7	1 585	2,8	1 887	4,0
12	Zusätzliche Lohn- und Gehaltsfortzahlung im Krankheitsfall	95	0,2	79	0,1	90	0,2
13	Vergütung gesetzl. Feiertage u. sonst. gesetzl. Ausfallzeiten	2 157	5,0	2 816	4,9	2 374	5,0
14	Vergütung sonstiger betriebl. oder tarifl. arbeitsfreier Tage	188	0,4	196	0,3	190	0,4
15	Aufwendungen für Vorsorgeeinrichtungen	13 891	32,3	16 840	29,6	14 862	31,3
16	Arbeitgeberpflichtbeiträge zur Sozialversicherung	12 290	28,6	14 215	25,0	12 924	27,2
17	Rentenversicherungsbeiträge	5 587	13,0	6 810	12,0	5 990	12,6
18	Arbeitslosenversicherungsbeiträge	1 876	4,4	2 300	4,0	2 015	4,2
19	Kranken- und Pflegeversicherungsbeiträge	4 173	9,7	4 633	8,1	4 324	9,1
20	Unfallversicherungsbeiträge	654	1,5	473	0,8	594	1,3
21	Aufwendungen für die betriebliche Altersversorgung	1 556	3,6	2 561	4,5	1 887	4,0
22	dar.: Nettozuführung zu den Pensionsrückstellungen 7)	733	1,7	886	1,6	783	1,6
23	Aufwendungen für den Vorruhestand	92	0,2	61	0,1	82	0,2
24	Aufwendungen für sonstige Vorsorgeeinrichtungen	45	0,1	64	0,1	51	0,1
25	Sonstige Personalnebenkosten	2 191	5,1	2 386	4,2	2 255	4,7
26	Entlassungsentschädigungen, betriebliches Kurzarbeitergeld	619	1,4	853	1,5	696	1,5
27	Sonstige gesetzliche Aufwendungen 8)	180	0,4	217	0,4	192	0,4
28	Familienunterstützungen	7	0,0	16	0,0	10	0,0
29	Wohnungsfürsorge	1	0,0	0	0,0	1	0,0
30	Beihilfen im Krankheitsfall	1	0,0	1	0,0	1	0,0
31	Auslösungen, Trennungsentschädigungen u. ä. 9)	1	0,0	10	0,0	4	0,0
32	Naturalleistungen	27	0,1	45	0,1	33	0,1
33	Aufwendungen für Belegschaftseinrichtungen	158	0,4	215	0,4	177	0,4
34	Ausbildungsvergütungen	829	1,9	518	0,9	727	1,5
35	Sonstige Aufwendungen für die berufl. Aus- und Weiterbildung	241	0,6	284	0,5	255	0,5
36	Sonstige Zuwendungen	129	0,3	227	0,4	161	0,3
37	A r b e i t s k o s t e n i n s g e s a m t	76 017	177,0	97 619	171,6	83 130	174,9
38	dar.: Löhne und Gehälter 10)	59 935	139,6	78 393	137,8	66 013	138,9
	Nachrichtlich:						
39	Erstattete Arbeitskosten nach § 54 AFG u. ä.	42	0,1	34	0,1	39	0,1
40	Aufwendungen für Zeitarbeitspersonal					272	
41	Arbeitskosten je geleisteter Stunde	47,50		60,65		51,84	

**Vervielfältigung von bespielten Ton-, Bild- und Datenträgern**

1	Entgelt für geleistete Arbeit 3)	40 050	100,0	53 707	100,0	46 886	100,0
2	Personalnebenkosten insgesamt	35 873	89,6	51 313	95,5	43 602	93,0
3	dar.: Gesetzliche Personalnebenkosten 4)	16 198	40,4	17 971	33,5	17 085	36,4
4	Sonderzahlungen 5)	8 053	20,1	12 226	22,8	10 142	21,6
5	Urlaubsgeld	1 725	4,3	1 428	2,7	1 577	3,4
6	Leistungen zur Vermögensbildung der Arbeitnehmer	764	1,9	796	1,5	780	1,7
7	Sonstige fest vereinbarte Sonderzahlungen	3 774	9,4	5 259	9,8	4 517	9,6
8	Leistungs- und gewinnabhängige Sonderzahlungen	1 789	4,5	4 742	8,8	3 268	7,0
9	Vergütung arbeitsfreier Tage	10 652	26,6	11 987	22,3	11 320	24,1
10	Urlaubsvergütung	6 058	15,1	7 405	13,8	6 732	14,4
11	Gesetzliche Lohn- und Gehaltsfortzahlung im Krankheitsfall 6)	2 076	5,2	1 705	3,2	1 890	4,0
12	Zusätzliche Lohn- und Gehaltsfortzahlung im Krankheitsfall	301	0,8	229	0,4	265	0,6
13	Vergütung gesetzl. Feiertage u. sonst. gesetzl. Ausfallzeiten	1 920	4,8	2 413	4,5	2 167	4,6
14	Vergütung sonstiger betriebl. oder tarifl. arbeitsfreier Tage	297	0,7	235	0,4	266	0,6
15	Aufwendungen für Vorsorgeeinrichtungen	14 103	35,2	21 434	39,9	17 773	37,9
16	Arbeitgeberpflichtbeiträge zur Sozialversicherung	12 042	30,1	13 673	25,5	12 858	27,4
17	Rentenversicherungsbeiträge	5 539	13,8	6 678	12,4	6 109	13,0
18	Arbeitslosenversicherungsbeiträge	1 875	4,7	2 264	4,2	2 070	4,4
19	Kranken- und Pflegeversicherungsbeiträge	4 077	10,2	4 881	9,1	4 079	8,7
20	Unfallversicherungsbeiträge	551	1,4	650	1,2	600	1,3
21	Aufwendungen für die betriebliche Altersversorgung	2 061	5,1	7 717	14,4	4 892	10,4
22	dar.: Nettozuführung zu den Pensionsrückstellungen 7)	884	2,2	4 993	9,3	2 941	6,3
23	Aufwendungen für den Vorruhestand	251	0,6	103	0,2	177	0,4
24	Aufwendungen für sonstige Vorsorgeeinrichtungen	-	-	45	0,1	22	0,0
25	Sonstige Personalnebenkosten	3 065	7,7	5 666	10,5	4 367	9,3
26	Entlassungsentschädigungen, betriebliches Kurzarbeitergeld	659	1,6	2 132	4,0	1 396	3,0
27	Sonstige gesetzliche Aufwendungen 8)	160	0,4	180	0,3	170	0,4
28	Familienunterstützungen	19	0,0	4	0,0	11	0,0
29	Wohnungsfürsorge	-	-	13	0,0	7	0,0
30	Beihilfen im Krankheitsfall	1	0,0	0	0,0	1	0,0
31	Auslösungen, Trennungsentschädigungen u. ä. 9)	-	-	107	0,2	54	0,1
32	Naturalleistungen	33	0,1	371	0,7	202	0,4
33	Aufwendungen für Belegschaftseinrichtungen	913	2,3	959	1,8	936	2,0
34	Ausbildungsvergütungen	330	1,0	289	0,5	339	0,7
35	Sonstige Aufwendungen für die berufl. Aus- und Weiterbildung	548	1,4	1 143	2,1	846	1,8
36	Sonstige Zuwendungen	342	0,9	468	0,9	405	0,9
37	<b>A r b e i t s k o s t e n i n s g e s a m t</b>	<b>75 923</b>	<b>189,6</b>	<b>105 020</b>	<b>195,5</b>	<b>90 488</b>	<b>193,0</b>
38	dar.: Löhne und Gehälter 10)	58 756	146,7	77 920	145,1	68 349	145,8
	Nachrichtlich:						
39	Erstattete Arbeitskosten nach § 54 AFG u. ä.	9	0,0	0	0,0	4	0,0
40	Aufwendungen für Zeitarbeitspersonal					400	
41	Arbeitskosten je geleisteter Stunde	49,62		67,91		58,82	

Fußnoten siehe Ende der Tabelle.

Statistisches Bundesamt, Fachserie 16, Arbeitskostenerhebung 1996, Heft 2



1 Arbeitskosten je Vollbeschäftigten im Produzierenden Gewerbe 1996 nach Kostenarten,  
Arbeitnehmergruppen und Wirtschaftszweigen \*)  
Früheres Bundesgebiet

Lfd. Nr.		Kostenart	Arbeitskosten je vollbeschäftigten Arbeitnehmer 1)					
			Arbeiter/-in		Angestellte		Arbeitnehmer	
			DM	% 2)	DM	% 2)	DM	% 2)
Kokerei, Mineralölverarbeitung, Herstellung und Verarbeitung von Spalt- und Brutstoffen								
1	Entgelt für geleistete Arbeit 3)	52 907	100,0	75 584	100,0	66 475	100,0	
2	Personalnebenkosten insgesamt	55 001	104,0	84 962	112,4	72 928	109,7	
3	dar.: Gesetzliche Personalnebenkosten 4)	20 743	39,2	23 249	30,8	22 243	33,5	
4	Sonderzahlungen 5)	8 746	16,5	13 624	18,0	11 665	17,5	
5	Urlaubsgeld	2 269	4,3	2 209	2,9	2 233	3,4	
6	Leistungen zur Vermögensbildung der Arbeitnehmer	846	1,6	1 613	2,1	1 305	2,0	
7	Sonstige fest vereinbarte Sonderzahlungen	5 175	9,8	7 285	9,6	6 426	9,7	
8	Leistungs- und gewinnabhängige Sonderzahlungen	457	0,9	2 536	3,4	1 701	2,6	
9	Vergütung arbeitsfreier Tage	13 359	25,3	16 464	21,8	15 217	22,9	
10	Urlaubsvergütung	7 676	14,5	10 253	13,6	9 218	13,9	
11	Gesetzliche Lohn- und Gehaltsfortzahlung im Krankheitsfall 6)	2 695	5,1	2 111	2,8	2 345	3,5	
12	Zusätzliche Lohn- und Gehaltsfortzahlung im Krankheitsfall	89	0,2	116	0,2	105	0,2	
13	Vergütung gesetzl. Feiertage u. sonst. gesetzl. Ausfallzeiten	2 555	4,8	3 472	4,6	3 104	4,7	
14	Vergütung sonstiger betriebl. oder tarifl. arbeitsfreier Tage	344	0,7	512	0,7	445	0,7	
15	Aufwendungen für Vorsorgeeinrichtungen	28 858	54,5	47 311	62,6	39 899	60,0	
16	Arbeitgeberpflichtbeiträge zur Sozialversicherung	15 340	29,0	17 474	23,1	16 617	25,0	
17	Rentenversicherungsbeiträge	7 003	13,2	8 503	11,2	7 900	11,9	
18	Arbeitslosenversicherungsbeiträge	2 339	4,4	2 803	3,7	2 617	3,9	
19	Kranken- und Pflegeversicherungsbeiträge	4 885	9,2	4 955	6,6	4 927	7,4	
20	Unfallversicherungsbeiträge	1 113	2,1	1 213	1,6	1 173	1,8	
21	Aufwendungen für die betriebliche Altersversorgung	13 511	25,5	29 772	39,4	23 240	35,0	
22	dar.: Nettozuführung zu den Pensionsrückstellungen 7)	3 510	6,6	6 452	8,5	5 270	7,9	
23	Aufwendungen für den Vorruhestand	72	0,1	704	0,9	450	0,7	
24	Aufwendungen für sonstige Vorsorgeeinrichtungen	8	0,0	65	0,1	42	0,1	
25	Sonstige Personalnebenkosten	4 037	7,6	7 564	10,0	6 147	9,2	
26	Entlassungsentschädigungen, betriebliches Kurzarbeitergeld	976	1,8	2 469	3,3	1 869	2,8	
27	Sonstige gesetzliche Aufwendungen 8)	153	0,3	192	0,3	177	0,3	
28	Familienunterstützungen	15	0,0	16	0,0	16	0,0	
29	Wohnungsfürsorge	174	0,3	343	0,5	275	0,4	
30	Beihilfen im Krankheitsfall	5	0,0	1	0,0	3	0,0	
31	Auslösungen, Trennungsentschädigungen u. ä. 9)	47	0,1	102	0,1	80	0,1	
32	Naturalleistungen	132	0,2	367	0,5	273	0,4	
33	Aufwendungen für Belegschaftseinrichtungen	956	1,8	1 375	1,8	1 207	1,8	
34	Ausbildungsvergütungen	766	1,4	448	0,6	576	0,9	
35	Sonstige Aufwendungen für die berufl. Aus- und Weiterbildung	689	1,3	1 868	2,5	1 394	2,1	
36	Sonstige Zuwendungen	125	0,2	383	0,5	279	0,4	
37	A r b e i t s k o s t e n i n s g e s a m t	107 908	204,0	160 546	212,4	139 403	209,7	
38	dar.: Löhne und Gehälter 10)	75 013	141,8	105 671	139,8	93 357	140,4	
39	Nachrichtlich:							
40	Erstattete Arbeitskosten nach § 54 AFG u. ä.	3	0,0	11	0,0	8	0,0	
41	Aufwendungen für Zeitarbeitspersonal					860		
42	Arbeitskosten je geleisteter Stunde	64,45		96,53		83,59		

Chemische Industrie

1	Entgelt für geleistete Arbeit 3)	42 757	100,0	68 535	100,0	56 767	100,0
2	Personalnebenkosten insgesamt	43 502	101,7	64 105	93,5	54 700	96,4
3	dar.: Gesetzliche Personalnebenkosten 4)	18 061	42,2	22 368	32,6	20 402	35,9
4	Sonderzahlungen 5)	8 380	19,6	13 608	19,9	11 221	19,8
5	Urlaubsgeld	1 257	2,9	1 261	1,8	1 259	2,2
6	Leistungen zur Vermögensbildung der Arbeitnehmer	840	2,0	773	1,1	803	1,4
7	Sonstige fest vereinbarte Sonderzahlungen	4 259	10,0	6 856	10,0	5 670	10,0
8	Leistungs- und gewinnabhängige Sonderzahlungen	2 024	4,7	4 718	6,9	3 488	6,1
9	Vergütung arbeitsfreier Tage	11 264	26,3	15 382	22,4	13 502	23,8
10	Urlaubsvergütung	6 341	14,8	9 404	13,7	8 006	14,1
11	Gesetzliche Lohn- und Gehaltsfortzahlung im Krankheitsfall 6)	2 478	5,8	2 210	3,2	2 332	4,1
12	Zusätzliche Lohn- und Gehaltsfortzahlung im Krankheitsfall	145	0,3	119	0,2	131	0,2
13	Vergütung gesetzl. Feiertage u. sonst. gesetzl. Ausfallzeiten	1 982	4,6	3 153	4,6	2 618	4,6
14	Vergütung sonstiger betriebl. oder tarifl. arbeitsfreier Tage	319	0,7	496	0,7	415	0,7
15	Aufwendungen für Vorsorgeeinrichtungen	19 669	46,0	28 711	41,9	24 583	43,3
16	Arbeitgeberpflichtbeiträge zur Sozialversicherung	13 453	31,5	16 748	24,4	15 244	26,9
17	Rentenversicherungsbeiträge	5 972	14,0	7 778	11,3	6 953	12,2
18	Arbeitslosenversicherungsbeiträge	1 986	4,6	2 622	3,8	2 332	4,1
19	Kranken- und Pflegeversicherungsbeiträge	4 239	9,9	4 993	7,3	4 649	8,2
20	Unfallversicherungsbeiträge	1 255	2,9	1 356	2,0	1 310	2,3
21	Aufwendungen für die betriebliche Altersversorgung	6 202	14,5	11 929	17,4	9 315	16,4
22	dar.: Nettozuführung zu den Pensionsrückstellungen 7)	2 004	4,7	4 087	6,0	3 136	5,5
23	Aufwendungen für den Vorruhestand	766	1,8	1 136	1,7	967	1,7
24	Aufwendungen für sonstige Vorsorgeeinrichtungen	14	0,0	33	0,0	24	0,0
25	Sonstige Personalnebenkosten	4 189	9,8	6 404	9,3	5 393	9,5
26	Entlassungsentschädigungen, betriebliches Kurzarbeitergeld	1 406	3,3	2 245	3,3	1 862	3,3
27	Sonstige gesetzliche Aufwendungen 8)	149	0,3	257	0,4	208	0,4
28	Familienunterstützungen	57	0,1	64	0,1	61	0,1
29	Wohnungsfürsorge	60	0,1	81	0,1	72	0,1
30	Beihilfen im Krankheitsfall	7	0,0	8	0,0	8	0,0
31	Auslösungen, Trennungsentschädigungen u. ä. 9)	17	0,0	118	0,2	72	0,1
32	Naturalleistungen	55	0,1	156	0,2	110	0,2
33	Aufwendungen für Belegschaftseinrichtungen	1 051	2,5	1 342	2,0	1 209	2,1
34	Ausbildungsvergütungen	511	1,2	663	1,0	594	1,0
35	Sonstige Aufwendungen für die berufl. Aus- und Weiterbildung	703	1,6	1 000	1,5	864	1,5
36	Sonstige Zuwendungen	174	0,4	470	0,7	335	0,6
37	A r b e i t s k o s t e n i n s g e s a m t	86 259	201,7	132 640	193,5	111 467	196,4
38	dar.: Löhne und Gehälter 10)	62 401	145,9	97 525	142,3	81 491	143,6
39	Nachrichtlich:						
40	Erstattete Arbeitskosten nach § 54 AFG u. ä.	10	0,0	13	0,0	11	0,0
41	Aufwendungen für Zeitarbeitspersonal					625	
42	Arbeitskosten je geleisteter Stunde	54,83		82,51		70,02	

Fußnoten siehe Ende der Tabelle.

Statistisches Bundesamt, Fachserie 16, Arbeitskostenerhebung 1996, Heft 2



1 Arbeitskosten je Vollbeschäftigten im Produzierenden Gewerbe 1996 nach Kostenarten,  
Arbeitnehmergruppen und Wirtschaftszweigen \*)  
Früheres Bundesgebiet

Lfd. Nr.	Kostenart	Arbeitskosten je vollbeschäftigten Arbeitnehmer 1)					
		Arbeiter/-in		Angestellte		Arbeitnehmer	
		DM	% 2)	DM	% 2)	DM	% 2)
Herstellung von chemischen Grundstoffen							
1	Entgelt für geleistete Arbeit 3)	47 828	100,0	74 748	100,0	61 856	100,0
2	Personalnebenkosten insgesamt	52 108	108,9	73 480	98,3	63 086	102,3
3	dar.: Gesetzliche Personalnebenkosten 4)	20 342	42,5	24 075	32,2	22 259	36,1
4	Sonderzahlungen 5)	10 322	21,6	15 427	20,6	12 944	21,0
5	Urlaubsgeld	1 296	2,7	1 113	1,5	1 202	1,9
6	Leistungen zur Vermögensbildung der Arbeitnehmer	946	2,0	832	1,1	887	1,4
7	Sonstige fest vereinbarte Sonderzahlungen	4 924	10,3	7 149	9,6	6 067	9,8
8	Leistungs- und gewinnabhängige Sonderzahlungen	3 156	6,6	6 334	8,5	4 788	7,8
9	Vergütung arbeitsfreier Tage	12 539	26,2	16 453	22,0	14 550	23,6
10	Urlaubsvergütung	7 174	15,0	10 183	13,6	8 720	14,1
11	Gesetzliche Lohn- und Gehaltsfortzahlung im Krankheitsfall 6)	2 754	5,8	2 309	3,1	2 526	4,1
12	Zusätzliche Lohn- und Gehaltsfortzahlung im Krankheitsfall	166	0,3	133	0,2	149	0,2
13	Vergütung gesetzl. Feiertage u. sonst. gesetzl. Ausfallzeiten	2 064	4,3	3 207	4,3	2 651	4,3
14	Vergütung sonstiger betriebl. oder tarifl. arbeitsfreier Tage	382	0,8	621	0,8	505	0,8
15	Aufwendungen für Vorsorgeeinrichtungen	23 703	49,6	33 828	45,3	28 904	46,9
16	Arbeitgeberpflichtbeiträge zur Sozialversicherung	15 390	32,2	18 315	24,5	16 893	27,4
17	Rentenversicherungsbeiträge	6 817	14,3	8 389	11,2	7 625	12,4
18	Arbeitslosenversicherungsbeiträge	2 248	4,7	2 790	3,7	2 526	4,1
19	Kranken- und Pflegeversicherungsbeiträge	4 654	9,7	5 263	7,0	4 967	8,1
20	Unfallversicherungsbeiträge	1 671	3,5	1 873	2,5	1 775	2,9
21	Aufwendungen für die betriebliche Altersversorgung	8 301	17,4	15 481	20,7	11 989	19,4
22	dar.: Nettozuführung zu den Pensionsrückstellungen 7)	2 232	4,8	4 252	5,7	3 299	5,4
23	Aufwendungen für den Vorruhestand	1 374	2,9	2 000	2,7	1 696	2,7
24	Aufwendungen für sonstige Vorsorgeeinrichtungen	12	0,0	32	0,0	22	0,0
25	Sonstige Personalnebenkosten	5 543	11,6	7 771	10,4	6 688	10,8
26	Entlassungsentschädigungen, betriebliches Kurzarbeitergeld	1 777	3,7	2 609	3,5	2 204	3,6
27	Sonstige gesetzliche Aufwendungen 8)	134	0,3	243	0,3	190	0,3
28	Familienunterstützungen	95	0,2	110	0,1	103	0,2
29	Wohnungsfürsorge	89	0,2	124	0,2	107	0,2
30	Beihilfen im Krankheitsfall	3	0,0	4	0,0	3	0,0
31	Auslösungen, Trennungsentschädigungen u. ä. 9)	15	0,0	105	0,1	61	0,1
32	Naturalleistungen	43	0,1	160	0,2	103	0,2
33	Aufwendungen für Belegschaftseinrichtungen	1 448	3,0	1 937	2,6	1 699	2,8
34	Ausbildungsvergütungen	746	1,6	880	1,2	815	1,3
35	Sonstige Aufwendungen für die berufl. Aus- und Weiterbildung	1 008	2,1	1 182	1,6	1 097	1,8
36	Sonstige Zuwendungen	184	0,4	419	0,6	305	0,5
37	A r b e i t s k o s t e n i n s g e s a m t	99 936	208,9	148 228	198,3	124 742	202,3
38	dar.: Löhne und Gehälter 10)	70 689	147,8	106 628	142,7	89 150	144,6
	Nachrichtlich:						
39	Erstattete Arbeitskosten nach § 54 AFG u. ä.	5	0,0	4	0,0	5	0,0
40	Aufwendungen für Zeitarbeitspersonal					487	
41	Arbeitskosten je geleisteter Stunde	63,62		92,81		78,73	
Herstellung von Schädlingsbekämpfungs- und Pflanzenschutzmitteln							
1	Entgelt für geleistete Arbeit 3)	36 655	100,0	68 344	100,0	56 641	100,0
2	Personalnebenkosten insgesamt	38 170	104,1	51 871	75,9	46 811	82,6
3	dar.: Gesetzliche Personalnebenkosten 4)	15 946	43,5	20 865	30,5	19 049	33,6
4	Sonderzahlungen 5)	7 153	19,5	9 446	13,8	8 599	15,2
5	Urlaubsgeld	1 066	2,9	1 007	1,5	1 029	1,8
6	Leistungen zur Vermögensbildung der Arbeitnehmer	699	1,9	700	1,0	700	1,2
7	Sonstige fest vereinbarte Sonderzahlungen	5 231	14,3	6 498	9,5	6 030	10,6
8	Leistungs- und gewinnabhängige Sonderzahlungen	156	0,4	1 241	1,8	840	1,5
9	Vergütung arbeitsfreier Tage	10 429	28,5	15 244	22,3	13 465	23,8
10	Urlaubsvergütung	5 825	15,9	10 023	14,7	8 473	15,0
11	Gesetzliche Lohn- und Gehaltsfortzahlung im Krankheitsfall 6)	2 344	6,4	1 764	2,6	1 978	3,5
12	Zusätzliche Lohn- und Gehaltsfortzahlung im Krankheitsfall	64	0,2	46	0,1	53	0,1
13	Vergütung gesetzl. Feiertage u. sonst. gesetzl. Ausfallzeiten	2 115	5,8	3 297	4,8	2 860	5,0
14	Vergütung sonstiger betriebl. oder tarifl. arbeitsfreier Tage	80	0,2	114	0,2	101	0,2
15	Aufwendungen für Vorsorgeeinrichtungen	17 629	48,1	21 847	32,0	20 289	35,8
16	Arbeitgeberpflichtbeiträge zur Sozialversicherung	11 345	31,0	15 546	22,7	13 994	24,7
17	Rentenversicherungsbeiträge	5 045	13,8	7 302	10,7	6 468	11,4
18	Arbeitslosenversicherungsbeiträge	1 697	4,6	2 464	3,6	2 181	3,8
19	Kranken- und Pflegeversicherungsbeiträge	3 686	10,1	4 652	6,8	4 295	7,6
20	Unfallversicherungsbeiträge	917	2,5	1 128	1,7	1 050	1,9
21	Aufwendungen für die betriebliche Altersversorgung	6 284	17,1	6 279	9,2	6 281	11,1
22	dar.: Nettozuführung zu den Pensionsrückstellungen 7)	5 028	13,7	4 994	7,3	5 007	8,8
23	Aufwendungen für den Vorruhestand	-	-	-	-	-	-
24	Aufwendungen für sonstige Vorsorgeeinrichtungen	-	-	22	0,0	14	0,0
25	Sonstige Personalnebenkosten	2 960	8,1	5 334	7,8	4 457	7,9
26	Entlassungsentschädigungen, betriebliches Kurzarbeitergeld	1 113	3,0	3 150	4,6	2 398	4,2
27	Sonstige gesetzliche Aufwendungen 8)	142	0,4	258	0,4	215	0,4
28	Familienunterstützungen	23	0,1	26	0,0	25	0,0
29	Wohnungsfürsorge	-	-	19	0,0	12	0,0
30	Beihilfen im Krankheitsfall	-	-	0	0,0	0	0,0
31	Auslösungen, Trennungsentschädigungen u. ä. 9)	38	0,1	77	0,1	63	0,1
32	Naturalleistungen	27	0,1	27	0,0	27	0,0
33	Aufwendungen für Belegschaftseinrichtungen	927	2,5	945	1,4	938	1,7
34	Ausbildungsvergütungen	257	0,7	247	0,4	250	0,4
35	Sonstige Aufwendungen für die berufl. Aus- und Weiterbildung	279	0,8	434	0,6	377	0,7
36	Sonstige Zuwendungen	153	0,4	151	0,2	152	0,3
37	A r b e i t s k o s t e n i n s g e s a m t	74 824	204,1	120 215	175,9	103 452	182,6
38	dar.: Löhne und Gehälter 10)	54 236	148,0	93 034	136,1	78 705	139,0
	Nachrichtlich:						
39	Erstattete Arbeitskosten nach § 54 AFG u. ä.	33	0,1	9	0,0	18	0,0
40	Aufwendungen für Zeitarbeitspersonal					309	
41	Arbeitskosten je geleisteter Stunde	48,45		75,66		65,79	

Fußnoten siehe Ende der Tabelle.



**1 Arbeitskosten je Vollbeschäftigten im Produzierenden Gewerbe 1996 nach Kostenarten,  
Arbeitnehmergruppen und Wirtschaftszweigen \*)  
Früheres Bundesgebiet**

Lfd. Nr.	Kostenart	Arbeitskosten je vollbeschäftigten Arbeitnehmer 1)					
		Arbeiter/-in		Angestellte		Arbeitnehmer	
		DM	% 2)	DM	% 2)	DM	% 2)
Herstellung von Anstrichmitteln, Druckfarben und Kitt							
1	Entgelt für geleistete Arbeit 3)	37 550	100,0	60 134	100,0	49 712	100,0
2	Personalnebenkosten insgesamt	30 407	81,0	46 160	76,8	38 891	78,2
3	dar.: Gesetzliche Personalnebenkosten 4)	15 453	41,2	20 719	34,5	18 289	36,8
4	Sonderzahlungen 5)	5 712	15,2	9 486	15,8	7 744	15,6
5	Urlaubsgeld	1 112	3,0	1 214	2,0	1 167	2,3
6	Leistungen zur Vermögensbildung der Arbeitnehmer	706	1,9	726	1,2	717	1,4
7	Sonstige fest vereinbarte Sonderzahlungen	3 368	9,0	5 168	8,6	4 337	8,7
8	Leistungs- und gewinnabhängige Sonderzahlungen	526	1,4	2 378	4,0	1 524	3,1
9	Vergütung arbeitsfreier Tage	9 654	25,7	13 950	23,0	11 914	24,0
10	Urlaubsvergütung	5 314	14,2	8 393	14,0	6 972	14,0
11	Gesetzliche Lohn- und Gehaltsfortzahlung im Krankheitsfall 6)	2 064	5,5	2 023	3,4	2 042	4,1
12	Zusätzliche Lohn- und Gehaltsfortzahlung im Krankheitsfall	202	0,5	175	0,3	187	0,4
13	Vergütung gesetzl. Feiertage u. sonst. gesetzl. Ausfallzeiten	1 886	5,0	2 976	4,9	2 473	5,0
14	Vergütung sonstiger betriebl. oder tarifl. arbeitsfreier Tage	188	0,5	284	0,5	240	0,5
15	Aufwendungen für Vorsorgeeinrichtungen	13 153	35,0	19 128	31,8	16 370	32,9
16	Arbeitgeberpflichtbeiträge zur Sozialversicherung	11 362	30,3	15 480	25,7	13 580	27,3
17	Rentenversicherungsbeiträge	5 030	13,4	7 135	11,9	6 163	12,4
18	Arbeitslosenversicherungsbeiträge	1 677	4,5	2 425	4,0	2 080	4,2
19	Kranken- und Pflegeversicherungsbeiträge	3 786	10,1	4 917	8,2	4 395	8,8
20	Unfallversicherungsbeiträge	869	2,3	1 004	1,7	942	1,9
21	Aufwendungen für die betriebliche Altersversorgung	1 789	4,8	3 645	6,1	2 789	5,6
22	dar.: Nettozuführung zu den Pensionsrückstellungen 7)	603	1,6	1 071	1,8	855	1,7
23	Aufwendungen für den Vorruhestand	41	0,1	115	0,2	81	0,2
24	Aufwendungen für sonstige Vorsorgeeinrichtungen	2	0,0	2	0,0	2	0,0
25	Sonstige Personalnebenkosten	1 888	5,0	3 686	6,1	2 862	5,8
26	Entlassungsentschädigungen, betriebliches Kurzarbeitergeld	695	1,8	1 153	1,9	941	1,9
27	Sonstige gesetzliche Aufwendungen 8)	141	0,4	239	0,4	194	0,4
28	Familienunterstützungen	15	0,0	22	0,0	19	0,0
29	Wohnungsfürsorge	3	0,0	9	0,0	6	0,0
30	Beihilfen im Krankheitsfall	1	0,0	2	0,0	1	0,0
31	Auslösungen, Trennungsentschädigungen u. ä. 9)	51	0,1	343	0,6	208	0,4
32	Naturalleistungen	24	0,1	32	0,1	28	0,1
33	Aufwendungen für Belegschaftseinrichtungen	403	1,1	363	0,6	381	0,8
34	Ausbildungsvergütungen	231	0,6	686	1,1	476	1,0
35	Sonstige Aufwendungen für die berufl. Aus- und Weiterbildung	198	0,5	490	0,8	355	0,7
36	Sonstige Zuwendungen	127	0,3	358	0,6	252	0,5
37	<b>Arbeitskosten insgesamt</b>	<b>67 957</b>	<b>181,0</b>	<b>106 294</b>	<b>176,8</b>	<b>88 603</b>	<b>178,2</b>
38	dar.: Löhne und Gehälter 10)	52 916	140,9	83 470	138,8	69 370	139,5
39	Nachrichtlich:						
40	Erstattete Arbeitskosten nach § 54 AFG u. ä.	23	0,1	20	0,0	21	0,0
41	Aufwendungen für Zeitarbeitspersonal					812	
	Arbeitskosten je geleisteter Stunde	42,59		65,47		55,01	

**Herstellung von pharmazeutischen Erzeugnissen**

1	Entgelt für geleistete Arbeit 3)	36 134	100,0	62 297	100,0	53 304	100,0
2	Personalnebenkosten insgesamt	38 490	101,0	61 119	98,1	52 654	98,8
3	dar.: Gesetzliche Personalnebenkosten 4)	15 309	42,4	20 946	33,6	19 008	35,7
4	Sonderzahlungen 5)	6 962	19,3	14 052	22,6	11 615	21,8
5	Urlaubsgeld	1 183	3,3	1 319	2,1	1 272	2,4
6	Leistungen zur Vermögensbildung der Arbeitnehmer	751	2,1	735	1,2	740	1,4
7	Sonstige fest vereinbarte Sonderzahlungen	3 728	10,3	7 474	12,0	6 186	11,6
8	Leistungs- und gewinnabhängige Sonderzahlungen	1 301	3,6	4 524	7,3	3 416	6,4
9	Vergütung arbeitsfreier Tage	9 378	26,0	14 447	23,2	12 704	23,8
10	Urlaubsvergütung	5 132	14,2	8 662	13,9	7 448	14,0
11	Gesetzliche Lohn- und Gehaltsfortzahlung im Krankheitsfall 6)	2 147	5,9	2 271	3,6	2 228	4,2
12	Zusätzliche Lohn- und Gehaltsfortzahlung im Krankheitsfall	83	0,2	91	0,1	88	0,2
13	Vergütung gesetzl. Feiertage u. sonst. gesetzl. Ausfallzeiten	1 793	5,0	3 044	4,9	2 614	4,9
14	Vergütung sonstiger betriebl. oder tarifl. arbeitsfreier Tage	222	0,6	379	0,6	325	0,6
15	Aufwendungen für Vorsorgeeinrichtungen	16 577	45,9	26 563	42,6	23 130	43,4
16	Arbeitgeberpflichtbeiträge zur Sozialversicherung	11 171	30,9	15 321	24,6	13 894	26,1
17	Rentenversicherungsbeiträge	4 978	13,8	7 251	11,6	6 470	12,1
18	Arbeitslosenversicherungsbeiträge	1 674	4,6	2 501	4,0	2 217	4,2
19	Kranken- und Pflegeversicherungsbeiträge	3 758	10,4	4 726	7,6	4 393	8,2
20	Unfallversicherungsbeiträge	761	2,1	843	1,4	815	1,5
21	Aufwendungen für die betriebliche Altersversorgung	5 393	14,9	11 202	18,0	9 205	17,3
22	dar.: Nettozuführung zu den Pensionsrückstellungen 7)	2 819	7,8	5 442	8,7	4 540	8,5
23	Aufwendungen für den Vorruhestand	234	0,6	670	1,1	520	1,0
24	Aufwendungen für sonstige Vorsorgeeinrichtungen	13	0,0	40	0,1	31	0,1
25	Sonstige Personalnebenkosten	3 573	9,9	6 057	9,7	5 204	9,8
26	Entlassungsentschädigungen, betriebliches Kurzarbeitergeld	1 021	2,8	1 933	3,1	1 619	3,0
27	Sonstige gesetzliche Aufwendungen 8)	198	0,5	310	0,5	271	0,5
28	Familienunterstützungen	27	0,1	36	0,1	33	0,1
29	Wohnungsfürsorge	85	0,2	88	0,1	87	0,2
30	Beihilfen im Krankheitsfall	17	0,0	15	0,0	16	0,0
31	Auslösungen, Trennungsentschädigungen u. ä. 9)	12	0,0	131	0,2	90	0,2
32	Naturalleistungen	90	0,2	160	0,3	136	0,3
33	Aufwendungen für Belegschaftseinrichtungen	929	2,6	1 242	2,0	1 135	2,1
34	Ausbildungsvergütungen	317	0,9	470	0,8	418	0,8
35	Sonstige Aufwendungen für die berufl. Aus- und Weiterbildung	571	1,6	1 026	1,6	870	1,6
36	Sonstige Zuwendungen	306	0,8	645	1,0	529	1,0
37	<b>Arbeitskosten insgesamt</b>	<b>72 624</b>	<b>201,0</b>	<b>123 416</b>	<b>198,1</b>	<b>105 958</b>	<b>198,8</b>
38	dar.: Löhne und Gehälter 10)	52 474	145,2	90 796	145,7	77 624	145,6
39	Nachrichtlich:						
40	Erstattete Arbeitskosten nach § 54 AFG u. ä.	11	0,0	7	0,0	8	0,0
41	Aufwendungen für Zeitarbeitspersonal					519	
	Arbeitskosten je geleisteter Stunde	45,74		75,99		65,75	

Fußnoten siehe Ende der Tabelle.

Statistisches Bundesamt, Fachserie 16, Arbeitskostenerhebung 1996, Heft 2



1 Arbeitskosten je Vollbeschäftigten im Produzierenden Gewerbe 1996 nach Kostenarten,  
Arbeitnehmergruppen und Wirtschaftszweigen \*)  
Früheres Bundesgebiet

Lfd. Nr.		Kostenart	Arbeitskosten je vollbeschäftigten Arbeitnehmer 1)					
			Arbeiter/-in		Angestellte		Arbeitnehmer	
			DM	% 2)	DM	% 2)	DM	% 2)
Herstellung von Seifen, Wasch-, Reinigungs- und Körperpflegemitteln								
1	Entgelt für geleistete Arbeit 3)		34 746	100,0	64 887	100,0	52 503	100,0
2	Personalnebenkosten insgesamt		33 445	96,3	56 848	87,6	47 232	90,0
3	dar.: Gesetzliche Personalnebenkosten 4)		15 026	43,2	20 494	31,6	18 247	34,8
4	Sonderzahlungen 5)		5 673	16,3	11 112	17,1	8 877	16,9
5	Urlaubsgeld		1 328	3,8	1 737	2,7	1 569	3,0
6	Leistungen zur Vermögensbildung der Arbeitnehmer		679	2,0	713	1,1	699	1,3
7	Sonstige fest vereinbarte Sonderzahlungen		3 223	9,3	6 109	9,4	4 924	9,4
8	Leistungs- und gewinnabhängige Sonderzahlungen		442	1,3	2 552	3,9	1 685	3,2
9	Vergütung arbeitsfreier Tage		9 522	27,4	14 363	22,1	12 374	23,6
10	Urlaubsvergütung		5 040	14,5	8 600	13,3	7 137	13,6
11	Gesetzliche Lohn- und Gehaltsfortzahlung im Krankheitsfall 6)		2 269	6,5	1 982	3,1	2 100	4,0
12	Zusätzliche Lohn- und Gehaltsfortzahlung im Krankheitsfall		112	0,3	97	0,1	103	0,2
13	Vergütung gesetzl. Feiertage u. sonst. gesetzl. Ausfallzeiten		1 700	4,9	3 065	4,7	2 504	4,8
14	Vergütung sonstiger betriebl. oder tarifl. arbeitsfreier Tage		401	1,2	619	1,0	530	1,0
15	Aufwendungen für Vorsorgeeinrichtungen		15 345	44,2	26 116	40,2	21 690	41,3
16	Arbeitgeberpflichtbeiträge zur Sozialversicherung		10 889	31,3	15 211	23,4	13 435	25,6
17	Rentenversicherungsbeiträge		4 772	13,7	7 216	11,1	6 212	11,8
18	Arbeitslosenversicherungsbeiträge		1 618	4,7	2 458	3,8	2 113	4,0
19	Kranken- und Pflegeversicherungsbeiträge		3 692	10,6	4 598	7,1	4 226	8,0
20	Unfallversicherungsbeiträge		808	2,3	939	1,4	885	1,7
21	Aufwendungen für die betriebliche Altersversorgung		4 413	12,7	10 833	16,7	8 195	15,6
22	dar.: Nettozuführung zu den Pensionsrückstellungen 7)		1 892	5,4	4 815	7,4	3 614	6,9
23	Aufwendungen für den Vorruhestand		69	0,2	102	0,2	89	0,2
24	Aufwendungen für sonstige Vorsorgeeinrichtungen		43	0,1	72	0,1	60	0,1
25	Sonstige Personalnebenkosten		2 905	8,4	5 258	8,1	4 291	8,2
26	Entlassungsentschädigungen, betriebliches Kurzarbeitergeld		835	2,4	1 917	3,0	1 473	2,8
27	Sonstige gesetzliche Aufwendungen 8)		167	0,5	236	0,4	208	0,4
28	Familienunterstützungen		16	0,0	20	0,0	18	0,0
29	Wohnungsfürsorge		18	0,1	26	0,0	23	0,0
30	Beihilfen im Krankheitsfall		27	0,1	25	0,0	26	0,0
31	Auslösungen, Trennungsentschädigungen u. ä. 9)		13	0,0	36	0,1	26	0,1
32	Naturalleistungen		153	0,4	289	0,4	233	0,4
33	Aufwendungen für Belegschaftseinrichtungen		776	2,2	829	1,3	807	1,5
34	Ausbildungsvergütungen		269	0,8	513	0,8	413	0,8
35	Sonstige Aufwendungen für die berufl. Aus- und Weiterbildung		511	1,5	948	1,5	768	1,5
36	Sonstige Zuwendungen		119	0,3	420	0,6	297	0,6
37	A r b e i t s k o s t e n i n s g e s a m t		68 191	196,3	121 736	187,6	99 735	190,0
38	dar.: Löhne und Gehälter 10)		49 941	143,7	90 362	139,3	73 754	140,5
	Nachrichtlich:							
39	Erstattete Arbeitskosten nach § 54 AFG u. ä.		16	0,0	18	0,0	17	0,0
40	Aufwendungen für Zeitarbeitspersonal						1 038	
41	Arbeitskosten je geleisteter Stunde		44,03		76,08		63,17	
Herstellung von sonstigen chemischen Erzeugnissen								
1	Entgelt für geleistete Arbeit 3)		41 191	100,0	69 310	100,0	55 804	100,0
2	Personalnebenkosten insgesamt		36 418	88,4	55 986	80,8	46 587	83,5
3	dar.: Gesetzliche Personalnebenkosten 4)		17 061	41,4	22 489	32,4	19 882	35,6
4	Sonderzahlungen 5)		7 202	17,5	12 012	17,3	9 702	17,4
5	Urlaubsgeld		1 248	3,0	1 345	1,9	1 299	2,3
6	Leistungen zur Vermögensbildung der Arbeitnehmer		740	1,8	713	1,0	726	1,3
7	Sonstige fest vereinbarte Sonderzahlungen		3 934	9,6	6 699	9,7	5 371	9,6
8	Leistungs- und gewinnabhängige Sonderzahlungen		1 280	3,1	3 255	4,7	2 307	4,1
9	Vergütung arbeitsfreier Tage		10 853	26,3	15 835	22,8	13 442	24,1
10	Urlaubsvergütung		6 204	15,1	9 736	14,0	8 040	14,4
11	Gesetzliche Lohn- und Gehaltsfortzahlung im Krankheitsfall 6)		2 225	5,4	2 188	3,2	2 206	4,0
12	Zusätzliche Lohn- und Gehaltsfortzahlung im Krankheitsfall		111	0,3	110	0,2	110	0,2
13	Vergütung gesetzl. Feiertage u. sonst. gesetzl. Ausfallzeiten		2 106	5,1	3 501	5,1	2 831	5,1
14	Vergütung sonstiger betriebl. oder tarifl. arbeitsfreier Tage		207	0,5	300	0,4	255	0,5
15	Aufwendungen für Vorsorgeeinrichtungen		15 894	38,6	23 628	34,1	19 913	35,7
16	Arbeitgeberpflichtbeiträge zur Sozialversicherung		12 607	30,6	16 584	23,9	14 674	26,3
17	Rentenversicherungsbeiträge		5 582	13,6	7 731	11,2	6 699	12,0
18	Arbeitslosenversicherungsbeiträge		1 879	4,6	2 596	3,7	2 252	4,0
19	Kranken- und Pflegeversicherungsbeiträge		4 091	9,9	5 146	7,4	4 640	8,3
20	Unfallversicherungsbeiträge		1 055	2,6	1 111	1,6	1 084	1,9
21	Aufwendungen für die betriebliche Altersversorgung		3 275	8,0	7 038	10,2	5 231	9,4
22	dar.: Nettozuführung zu den Pensionsrückstellungen 7)		865	2,1	1 899	2,7	1 402	2,5
23	Aufwendungen für den Vorruhestand		340	0,8	749	1,1	552	1,0
24	Aufwendungen für sonstige Vorsorgeeinrichtungen		11	0,0	6	0,0	9	0,0
25	Sonstige Personalnebenkosten		2 469	6,0	4 511	6,5	3 530	6,3
26	Entlassungsentschädigungen, betriebliches Kurzarbeitergeld		1 132	2,7	2 063	3,0	1 616	2,9
27	Sonstige gesetzliche Aufwendungen 8)		123	0,3	216	0,3	171	0,3
28	Familienunterstützungen		11	0,0	18	0,0	14	0,0
29	Wohnungsfürsorge		5	0,0	11	0,0	8	0,0
30	Beihilfen im Krankheitsfall		1	0,0	1	0,0	1	0,0
31	Auslösungen, Trennungsentschädigungen u. ä. 9)		13	0,0	51	0,1	33	0,1
32	Naturalleistungen		31	0,1	126	0,2	81	0,1
33	Aufwendungen für Belegschaftseinrichtungen		404	1,0	411	0,6	408	0,7
34	Ausbildungsvergütungen		264	0,6	390	0,6	330	0,6
35	Sonstige Aufwendungen für die berufl. Aus- und Weiterbildung		361	0,9	692	1,0	533	1,0
36	Sonstige Zuwendungen		124	0,3	532	0,8	336	0,6
37	A r b e i t s k o s t e n i n s g e s a m t		77 609	188,4	125 296	180,8	102 391	183,5
38	dar.: Löhne und Gehälter 10)		59 247	143,8	97 157	140,2	78 948	141,5
	Nachrichtlich:							
39	Erstattete Arbeitskosten nach § 54 AFG u. ä.		15	0,0	55	0,1	36	0,1
40	Aufwendungen für Zeitarbeitspersonal						1 005	
41	Arbeitskosten je geleisteter Stunde		49,45		77,56		64,26	

Fußnoten siehe Ende der Tabelle.

Statistisches Bundesamt, Fachserie 16, Arbeitskostenerhebung 1996, Heft 2



1 Arbeitskosten je Vollbeschäftigten im Produzierenden Gewerbe 1996 nach Kostenarten,  
Arbeitnehmergruppen und Wirtschaftszweigen \*)  
Früheres Bundesgebiet

Lfd. Nr.	Kostenart	Arbeitskosten je vollbeschäftigten Arbeitnehmer 1)					
		Arbeiter/-in		Angestellte		Arbeitnehmer	
		DM	% 2)	DM	% 2)	DM	% 2)
Herstellung von Chemiefasern							
1	Entgelt für geleistete Arbeit 3)	40 306	100,0	55 890	100,0	44 396	100,0
2	Personalnebenkosten insgesamt	36 580	90,8	52 055	93,1	40 641	91,5
3	dar.: Gesetzliche Personalnebenkosten 4)	16 353	40,6	18 902	33,8	17 022	38,3
4	Sonderzahlungen 5)	6 003	14,9	8 996	16,1	6 788	15,3
5	Urlaubsgeld	1 256	3,1	1 123	2,0	1 221	2,8
6	Leistungen zur Vermögensbildung der Arbeitnehmer	806	2,0	766	1,4	796	1,8
7	Sonstige fest vereinbarte Sonderzahlungen	3 371	8,4	5 186	9,3	3 847	8,7
8	Leistungs- und gewinnabhängige Sonderzahlungen	569	1,4	1 921	3,4	924	2,1
9	Vergütung arbeitsfreier Tage	11 110	27,6	12 620	22,6	11 507	25,9
10	Urlaubsvergütung	6 170	15,3	7 632	13,7	6 554	14,8
11	Gesetzliche Lohn- und Gehaltsfortzahlung im Krankheitsfall 6)	2 358	5,8	1 689	3,0	2 182	4,9
12	Zusätzliche Lohn- und Gehaltsfortzahlung im Krankheitsfall	161	0,4	118	0,2	150	0,3
13	Vergütung gesetzl. Feiertage u. sonst. gesetzl. Ausfallzeiten	2 108	5,2	2 717	4,9	2 268	5,1
14	Vergütung sonstiger betriebl. oder tarifl. arbeitsfreier Tage	314	0,8	463	0,8	353	0,8
15	Aufwendungen für Vorsorgeeinrichtungen	16 584	41,1	22 870	40,9	18 234	41,1
16	Arbeitgeberpflichtbeiträge zur Sozialversicherung	11 709	29,0	14 153	25,3	12 350	27,8
17	Rentenversicherungsbeiträge	5 401	13,4	6 734	12,0	5 751	13,0
18	Arbeitslosenversicherungsbeiträge	1 818	4,5	2 284	4,1	1 940	4,4
19	Kranken- und Pflegeversicherungsbeiträge	3 817	9,5	4 122	7,4	3 897	8,8
20	Unfallversicherungsbeiträge	673	1,7	1 013	1,8	762	1,7
21	Aufwendungen für die betriebliche Altersversorgung	4 864	12,1	8 684	15,5	5 867	13,2
22	dar.: Nettozuführung zu den Pensionsrückstellungen 7)	1 353	3,4	2 581	4,6	1 675	3,8
23	Aufwendungen für den Vorruhestand	-	-	11	0,0	3	0,0
24	Aufwendungen für sonstige Vorsorgeeinrichtungen	11	0,0	33	0,1	17	0,0
25	Sonstige Personalnebenkosten	2 883	7,2	7 569	13,5	4 113	9,3
26	Entlassungsentschädigungen, betriebliches Kurzarbeitergeld	1 659	4,1	4 779	8,6	2 478	5,6
27	Sonstige gesetzliche Aufwendungen 8)	178	0,4	343	0,6	222	0,5
28	Familienunterstützungen	19	0,0	13	0,0	18	0,0
29	Wohnungsfürsorge	4	0,0	34	0,1	12	0,0
30	Beihilfen im Krankheitsfall	-	-	0	0,0	0	0,0
31	Auslösungen, Trennungsentschädigungen u. ä. 9)	-	-	117	0,2	31	0,1
32	Naturalleistungen	9	0,0	11	0,0	9	0,0
33	Aufwendungen für Belegschaftseinrichtungen	540	1,3	907	1,6	636	1,4
34	Ausbildungsvergütungen	267	0,7	395	0,7	301	0,7
35	Sonstige Aufwendungen für die berufl. Aus- und Weiterbildung	187	0,5	827	1,5	355	0,8
36	Sonstige Zuwendungen	20	0,0	142	0,3	52	0,1
37	A r b e i t s k o s t e n i n s g e s a m t	76 887	190,8	107 945	193,1	85 038	191,5
38	dar.: Löhne und Gehälter 10)	57 419	142,5	77 506	138,7	62 691	141,2
39	Nachrichtlich:						
40	Erstattete Arbeitskosten nach § 54 AFG u. ä.	7	0,0	4	0,0	6	0,0
41	Aufwendungen für Zeitarbeitspersonal					440	
	Arbeitskosten je geleisteter Stunde	48,88		67,82		53,89	

Herstellung von Gummi- und Kunststoffwaren

1	Entgelt für geleistete Arbeit 3)	35 931	100,0	58 443	100,0	42 212	100,0
2	Personalnebenkosten insgesamt	27 062	75,3	41 947	71,8	31 215	73,9
3	dar.: Gesetzliche Personalnebenkosten 4)	14 640	40,7	19 590	33,5	16 021	38,0
4	Sonderzahlungen 5)	4 777	13,3	8 173	14,0	5 725	13,6
5	Urlaubsgeld	1 540	4,3	1 784	3,1	1 608	3,8
6	Leistungen zur Vermögensbildung der Arbeitnehmer	598	1,7	618	1,1	603	1,4
7	Sonstige fest vereinbarte Sonderzahlungen	2 351	6,5	4 332	7,4	2 903	6,9
8	Leistungs- und gewinnabhängige Sonderzahlungen	289	0,8	1 439	2,5	610	1,4
9	Vergütung arbeitsfreier Tage	9 103	25,3	12 824	21,9	10 142	24,0
10	Urlaubsvergütung	5 125	14,3	8 034	13,7	5 936	14,1
11	Gesetzliche Lohn- und Gehaltsfortzahlung im Krankheitsfall 6)	1 953	5,4	1 600	2,7	1 854	4,4
12	Zusätzliche Lohn- und Gehaltsfortzahlung im Krankheitsfall	77	0,2	70	0,1	75	0,2
13	Vergütung gesetzl. Feiertage u. sonst. gesetzl. Ausfallzeiten	1 789	5,0	2 896	5,0	2 098	5,0
14	Vergütung sonstiger betriebl. oder tarifl. arbeitsfreier Tage	180	0,4	224	0,4	178	0,4
15	Aufwendungen für Vorsorgeeinrichtungen	11 536	32,1	17 421	29,8	13 178	31,2
16	Arbeitgeberpflichtbeiträge zur Sozialversicherung	10 774	30,0	14 874	25,5	11 918	28,2
17	Rentenversicherungsbeiträge	4 707	13,1	6 883	11,8	5 314	12,6
18	Arbeitslosenversicherungsbeiträge	1 584	4,4	2 332	4,0	1 793	4,2
19	Kranken- und Pflegeversicherungsbeiträge	3 605	10,0	4 699	8,0	3 911	9,3
20	Unfallversicherungsbeiträge	878	2,4	960	1,6	901	2,1
21	Aufwendungen für die betriebliche Altersversorgung	760	2,1	2 540	4,3	1 257	3,0
22	dar.: Nettozuführung zu den Pensionsrückstellungen 7)	212	0,6	703	1,2	349	0,8
23	Aufwendungen für den Vorruhestand	9	0,0	9	0,0	9	0,0
24	Aufwendungen für sonstige Vorsorgeeinrichtungen	2	0,0	7	0,0	3	0,0
25	Sonstige Personalnebenkosten	1 645	4,6	3 529	6,0	2 171	5,1
26	Entlassungsentschädigungen, betriebliches Kurzarbeitergeld	536	1,5	1 468	2,5	796	1,9
27	Sonstige gesetzliche Aufwendungen 8)	125	0,3	220	0,4	151	0,4
28	Familienunterstützungen	10	0,0	15	0,0	11	0,0
29	Wohnungsfürsorge	1	0,0	12	0,0	4	0,0
30	Beihilfen im Krankheitsfall	3	0,0	5	0,0	4	0,0
31	Auslösungen, Trennungsentschädigungen u. ä. 9)	93	0,3	180	0,3	117	0,3
32	Naturalleistungen	38	0,1	21	0,0	34	0,1
33	Aufwendungen für Belegschaftseinrichtungen	232	0,6	313	0,5	255	0,6
34	Ausbildungsvergütungen	307	0,9	525	0,9	368	0,9
35	Sonstige Aufwendungen für die berufl. Aus- und Weiterbildung	213	0,6	500	0,9	293	0,7
36	Sonstige Zuwendungen	87	0,2	270	0,5	138	0,3
37	A r b e i t s k o s t e n i n s g e s a m t	62 992	175,3	100 390	171,8	73 428	173,9
38	dar.: Löhne und Gehälter 10)	49 811	138,6	79 440	135,9	58 079	137,6
39	Nachrichtlich:						
40	Erstattete Arbeitskosten nach § 54 AFG u. ä.	31	0,1	37	0,1	33	0,1
41	Aufwendungen für Zeitarbeitspersonal					533	
	Arbeitskosten je geleisteter Stunde	39,43		61,08		45,60	

Fußnoten siehe Ende der Tabelle.

Statistisches Bundesamt, Fachserie 16, Arbeitskostenerhebung 1996, Heft 2



**1 Arbeitskosten je Vollbeschäftigten im Produzierenden Gewerbe 1996 nach Kostenarten,  
Arbeitnehmergruppen und Wirtschaftszweigen \*)  
Früheres Bundesgebiet**

Lfd. Nr.	Kostenart	Arbeitskosten je vollbeschäftigten Arbeitnehmer 1)					
		Arbeiter/-in		Angestellte		Arbeitnehmer	
		DM	% 2)	DM	% 2)	DM	% 2)
Herstellung von Gummiwaren							
1	Entgelt für geleistete Arbeit 3)	38 131	100,0	63 129	100,0	44 953	100,0
2	Personalnebenkosten insgesamt	30 990	81,3	49 079	77,7	35 927	79,9
3	dar.: Gesetzliche Personalnebenkosten 4)	15 889	41,7	21 308	33,8	17 368	38,6
4	Sonderzahlungen 5)	5 282	13,9	9 309	14,7	6 381	14,2
5	Urlaubsgeld	1 382	3,6	1 288	2,0	1 356	3,0
6	Leistungen zur Vermögensbildung der Arbeitnehmer	774	2,0	805	1,3	783	1,7
7	Sonstige fest vereinbarte Sonderzahlungen	2 841	7,5	5 595	8,9	3 593	8,0
8	Leistungs- und gewinnabhängige Sonderzahlungen	284	0,7	1 621	2,6	649	1,4
9	Vergütung arbeitsfreier Tage	10 199	26,7	13 935	22,1	11 219	25,0
10	Urlaubsvergütung	5 679	14,9	8 767	13,9	6 522	14,5
11	Gesetzliche Lohn- und Gehaltsfortzahlung im Krankheitsfall 6)	2 324	6,1	1 788	2,8	2 172	4,8
12	Zusätzliche Lohn- und Gehaltsfortzahlung im Krankheitsfall	90	0,2	78	0,1	87	0,2
13	Vergütung gesetzl. Feiertage u. sonst. gesetzl. Ausfallzeiten	1 802	4,7	2 967	4,7	2 120	4,7
14	Vergütung sonstiger betriebl. oder tarifl. arbeitsfreier Tage	304	0,8	356	0,6	318	0,7
15	Aufwendungen für Vorsorgeeinrichtungen	13 080	34,3	20 614	32,7	15 136	33,7
16	Arbeitgeberpflichtbeiträge zur Sozialversicherung	11 650	30,6	16 359	25,9	12 935	28,8
17	Rentenversicherungsbeiträge	5 083	13,3	7 437	11,8	5 726	12,7
18	Arbeitslosenversicherungsbeiträge	1 703	4,5	2 544	4,0	1 933	4,3
19	Kranken- und Pflegeversicherungsbeiträge	3 899	10,2	5 055	8,0	4 214	9,4
20	Unfallversicherungsbeiträge	965	2,5	1 322	2,1	1 062	2,4
21	Aufwendungen für die betriebliche Altersversorgung	1 426	3,7	4 249	6,7	2 196	4,9
22	dar.: Nettozuführung zu den Pensionsrückstellungen 7)	419	1,1	1 627	2,6	749	1,7
23	Aufwendungen für den Vorruhestand	8	0,0	1	0,0	6	0,0
24	Aufwendungen für sonstige Vorsorgeeinrichtungen	4	0,0	6	0,0	4	0,0
25	Sonstige Personalnebenkosten	2 429	6,4	5 220	8,3	3 191	7,1
26	Entlassungsentschädigungen, betriebliches Kurzarbeitergeld	894	2,3	2 949	4,7	1 455	3,2
27	Sonstige gesetzliche Aufwendungen 8)	112	0,3	215	0,3	140	0,3
28	Familienunterstützungen	16	0,0	26	0,0	19	0,0
29	Wohnungsfürsorge	5	0,0	52	0,1	18	0,0
30	Beihilfen im Krankheitsfall	13	0,0	22	0,0	15	0,0
31	Auslösungen, Trennungsentschädigungen u. ä. 9)	188	0,5	209	0,3	194	0,4
32	Naturalleistungen	135	0,4	21	0,0	104	0,2
33	Aufwendungen für Belegschaftseinrichtungen	379	1,0	407	0,6	387	0,9
34	Ausbildungsvergütungen	234	0,6	376	0,6	273	0,6
35	Sonstige Aufwendungen für die berufl. Aus- und Weiterbildung	365	1,0	685	1,1	452	1,0
36	Sonstige Zuwendungen	87	0,2	259	0,4	134	0,3
37	A r b e i t s k o s t e n i n s g e s a m t	69 121	181,3	112 208	177,7	80 880	179,9
38	dar.: Löhne und Gehälter 10)	53 612	140,6	86 374	136,8	62 553	139,2
39	Nachrichtlich:						
40	Erstattete Arbeitskosten nach § 54 AFG u. ä.	10	0,0	9	0,0	9	0,0
41	Aufwendungen für Zeitarbeitspersonal					336	
	Arbeitskosten je geleisteter Stunde	44,21		67,88		50,94	
Herstellung von Kunststoffwaren							
1	Entgelt für geleistete Arbeit 3)	35 326	100,0	57 205	100,0	41 468	100,0
2	Personalnebenkosten insgesamt	25 983	73,6	40 063	70,0	29 935	72,2
3	dar.: Gesetzliche Personalnebenkosten 4)	14 298	40,5	19 136	33,5	15 655	37,8
4	Sonderzahlungen 5)	4 639	13,1	7 873	13,8	5 547	13,4
5	Urlaubsgeld	1 583	4,5	1 915	3,3	1 676	4,0
6	Leistungen zur Vermögensbildung der Arbeitnehmer	549	1,6	568	1,0	555	1,3
7	Sonstige fest vereinbarte Sonderzahlungen	2 216	6,3	3 998	7,0	2 716	6,6
8	Leistungs- und gewinnabhängige Sonderzahlungen	291	0,8	1 391	2,4	599	1,4
9	Vergütung arbeitsfreier Tage	8 802	24,9	12 531	21,9	9 849	23,8
10	Urlaubsvergütung	4 973	14,1	7 840	13,7	5 777	13,9
11	Gesetzliche Lohn- und Gehaltsfortzahlung im Krankheitsfall 6)	1 851	5,2	1 555	2,7	1 768	4,3
12	Zusätzliche Lohn- und Gehaltsfortzahlung im Krankheitsfall	73	0,2	68	0,1	72	0,2
13	Vergütung gesetzl. Feiertage u. sonst. gesetzl. Ausfallzeiten	1 785	5,1	2 878	5,0	2 092	5,0
14	Vergütung sonstiger betriebl. oder tarifl. arbeitsfreier Tage	121	0,3	190	0,3	140	0,3
15	Aufwendungen für Vorsorgeeinrichtungen	11 112	31,5	16 577	29,0	12 647	30,5
16	Arbeitgeberpflichtbeiträge zur Sozialversicherung	10 533	29,8	14 482	25,3	11 642	28,1
17	Rentenversicherungsbeiträge	4 603	13,0	6 797	11,8	5 202	12,5
18	Arbeitslosenversicherungsbeiträge	1 551	4,4	2 276	4,0	1 755	4,2
19	Kranken- und Pflegeversicherungsbeiträge	3 525	10,0	4 605	8,1	3 828	9,2
20	Unfallversicherungsbeiträge	854	2,4	864	1,5	857	2,1
21	Aufwendungen für die betriebliche Altersversorgung	577	1,6	2 089	3,7	1 002	2,4
22	dar.: Nettozuführung zu den Pensionsrückstellungen 7)	155	0,4	459	0,8	241	0,6
23	Aufwendungen für den Vorruhestand	9	0,0	10	0,0	9	0,0
24	Aufwendungen für sonstige Vorsorgeeinrichtungen	2	0,0	7	0,0	3	0,0
25	Sonstige Personalnebenkosten	1 429	4,0	3 083	5,4	1 893	4,6
26	Entlassungsentschädigungen, betriebliches Kurzarbeitergeld	437	1,2	1 077	1,9	617	1,5
27	Sonstige gesetzliche Aufwendungen 8)	129	0,4	221	0,4	154	0,4
28	Familienunterstützungen	8	0,0	12	0,0	9	0,0
29	Wohnungsfürsorge	0	0,0	2	0,0	1	0,0
30	Beihilfen im Krankheitsfall	0	0,0	0	0,0	0	0,0
31	Auslösungen, Trennungsentschädigungen u. ä. 9)	67	0,2	172	0,3	96	0,2
32	Naturalleistungen	12	0,0	21	0,0	14	0,0
33	Aufwendungen für Belegschaftseinrichtungen	192	0,5	289	0,5	219	0,5
34	Ausbildungsvergütungen	327	0,9	565	1,0	394	0,9
35	Sonstige Aufwendungen für die berufl. Aus- und Weiterbildung	171	0,5	451	0,8	250	0,6
36	Sonstige Zuwendungen	87	0,2	273	0,5	139	0,3
37	A r b e i t s k o s t e n i n s g e s a m t	61 309	173,6	97 268	170,0	71 403	172,2
38	dar.: Löhne und Gehälter 10)	48 767	138,0	77 608	135,7	56 863	137,1
39	Nachrichtlich:						
40	Erstattete Arbeitskosten nach § 54 AFG u. ä.	37	0,1	45	0,1	39	0,1
41	Aufwendungen für Zeitarbeitspersonal					586	
	Arbeitskosten je geleisteter Stunde	38,16		59,27		44,18	

Fußnoten siehe Ende der Tabelle.



**1 Arbeitskosten je Vollbeschäftigten im Produzierenden Gewerbe 1996 nach Kostenarten,  
Arbeitnehmergruppen und Wirtschaftszweigen \*)  
Früheres Bundesgebiet**

Lfd. Nr.	Kostenart	Arbeitskosten je vollbeschäftigten Arbeitnehmer 1)					
		Arbeiter/-in		Angestellte		Arbeitnehmer	
		DM	% 2)	DM	% 2)	DM	% 2)
Glasgewerbe, Keramik, Verarbeitung von Steinen und Erden							
1	Entgelt für geleistete Arbeit 3)	59 154	100,0	57 790	100,0	44 614	100,0
2	Personalnebenkosten insgesamt	30 013	76,7	43 378	75,1	33 929	76,0
3	dar.: Gesetzliche Personalnebenkosten 4)	16 489	42,1	19 562	33,8	17 389	39,0
4	Sonderzahlungen 5)	4 747	12,1	8 628	14,9	5 884	13,2
5	Urlaubsgeld	1 149	2,9	1 308	2,3	1 196	2,7
6	Leistungen zur Vermögensbildung der Arbeitnehmer	524	1,3	558	1,0	534	1,2
7	Sonstige fest vereinbarte Sonderzahlungen	2 733	7,0	4 847	8,4	3 352	7,5
8	Leistungs- und gewinnabhängige Sonderzahlungen	341	0,9	1 915	3,3	802	1,8
9	Vergütung arbeitsfreier Tage	9 920	25,3	12 637	21,9	10 716	24,0
10	Urlaubsvergütung	5 656	14,4	7 912	13,7	6 317	14,2
11	Gesetzliche Lohn- und Gehaltsfortzahlung im Krankheitsfall 6)	2 084	5,3	1 614	2,8	1 947	4,4
12	Zusätzliche Lohn- und Gehaltsfortzahlung im Krankheitsfall	89	0,2	72	0,1	84	0,2
13	Vergütung gesetzl. Feiertage u. sonst. gesetzl. Ausfallzeiten	1 919	4,9	2 849	4,9	2 192	4,9
14	Vergütung sonstiger betriebl. oder tarifl. arbeitsfreier Tage	172	0,4	189	0,3	177	0,4
15	Aufwendungen für Vorsorgeeinrichtungen	13 592	34,7	18 731	32,4	15 098	33,8
16	Arbeitgeberpflichtbeiträge zur Sozialversicherung	12 347	31,5	14 901	25,8	13 095	29,4
17	Rentenversicherungsbeiträge	5 081	13,0	6 827	11,8	5 592	12,5
18	Arbeitslosenversicherungsbeiträge	1 707	4,4	2 294	4,0	1 879	4,2
19	Kranken- und Pflegeversicherungsbeiträge	3 846	9,8	4 707	8,1	4 099	9,2
20	Unfallversicherungsbeiträge	1 714	4,4	1 073	1,9	1 526	3,4
21	Aufwendungen für die betriebliche Altersversorgung	1 234	3,2	3 817	6,6	1 991	4,5
22	dar.: Nettozuführung zu den Pensionsrückstellungen 7)	154	0,4	1 297	2,2	489	1,1
23	Aufwendungen für den Vorruhestand	1	0,0	3	0,0	1	0,0
24	Aufwendungen für sonstige Vorsorgeeinrichtungen	11	0,0	14	0,0	12	0,0
25	Sonstige Personalnebenkosten	1 754	4,5	3 382	5,9	2 231	5,0
26	Entlassungsentschädigungen, betriebliches Kurzarbeitergeld	796	2,0	1 366	2,4	963	2,2
27	Sonstige gesetzliche Aufwendungen 8)	138	0,4	197	0,3	155	0,3
28	Familienunterstützungen	10	0,0	16	0,0	12	0,0
29	Wohnungsfürsorge	8	0,0	14	0,0	10	0,0
30	Beihilfen im Krankheitsfall	1	0,0	1	0,0	1	0,0
31	Auslösungen, Trennungsentschädigungen u. ä. 9)	62	0,2	116	0,2	78	0,2
32	Naturalleistungen	13	0,0	33	0,1	19	0,0
33	Aufwendungen für Belegschaftseinrichtungen	195	0,5	250	0,4	211	0,5
34	Ausbildungsvergütungen	287	0,7	596	1,0	377	0,8
35	Sonstige Aufwendungen für die berufl. Aus- und Weiterbildung	172	0,4	547	0,9	282	0,6
36	Sonstige Zuwendungen	74	0,2	246	0,4	124	0,3
37	A r b e i t s k o s t e n i n s g e s a m t	69 167	176,7	101 168	175,1	78 543	176,0
38	dar.: Löhne und Gehälter 10)	53 821	137,5	79 055	136,8	61 214	137,2
	Nachrichtlich:						
39	Erstattete Arbeitskosten nach § 54 AFG u. ä.	22	0,1	21	0,0	22	0,0
40	Aufwendungen für Zeitarbeitspersonal					498	
41	Arbeitskosten je geleisteter Stunde	42,02		60,85		47,57	

**Herstellung und Verarbeitung von Glas**

1	Entgelt für geleistete Arbeit 3)	37 331	100,0	57 944	100,0	42 606	100,0
2	Personalnebenkosten insgesamt	30 494	81,7	49 387	85,2	35 328	82,9
3	dar.: Gesetzliche Personalnebenkosten 4)	15 262	40,9	19 799	34,2	16 423	38,5
4	Sonderzahlungen 5)	4 974	13,3	8 610	14,9	5 904	13,9
5	Urlaubsgeld	1 071	2,9	1 269	2,2	1 122	2,6
6	Leistungen zur Vermögensbildung der Arbeitnehmer	576	1,5	618	1,1	587	1,4
7	Sonstige fest vereinbarte Sonderzahlungen	3 107	8,3	5 453	9,4	3 708	8,7
8	Leistungs- und gewinnabhängige Sonderzahlungen	218	0,6	1 270	2,2	488	1,1
9	Vergütung arbeitsfreier Tage	9 742	26,1	13 265	22,9	10 644	25,0
10	Urlaubsvergütung	5 496	14,7	8 011	13,8	6 140	14,4
11	Gesetzliche Lohn- und Gehaltsfortzahlung im Krankheitsfall 6)	2 111	5,7	2 023	3,5	2 088	4,9
12	Zusätzliche Lohn- und Gehaltsfortzahlung im Krankheitsfall	135	0,4	122	0,2	132	0,3
13	Vergütung gesetzl. Feiertage u. sonst. gesetzl. Ausfallzeiten	1 757	4,7	2 859	4,9	2 039	4,8
14	Vergütung sonstiger betriebl. oder tarifl. arbeitsfreier Tage	242	0,6	250	0,4	244	0,6
15	Aufwendungen für Vorsorgeeinrichtungen	13 470	36,1	23 120	39,9	15 939	37,4
16	Arbeitgeberpflichtbeiträge zur Sozialversicherung	11 262	30,2	14 737	25,4	12 151	28,5
17	Rentenversicherungsbeiträge	4 877	13,1	6 852	11,8	5 382	12,6
18	Arbeitslosenversicherungsbeiträge	1 632	4,4	2 280	3,9	1 798	4,2
19	Kranken- und Pflegeversicherungsbeiträge	3 648	9,8	4 663	8,0	3 908	9,2
20	Unfallversicherungsbeiträge	1 105	3,0	941	1,6	1 063	2,5
21	Aufwendungen für die betriebliche Altersversorgung	2 205	5,9	8 369	14,4	3 782	8,9
22	dar.: Nettozuführung zu den Pensionsrückstellungen 7)	828	2,2	4 990	8,6	1 893	4,4
23	Aufwendungen für den Vorruhestand	-	-	-	-	-	-
24	Aufwendungen für sonstige Vorsorgeeinrichtungen	2	0,0	15	0,0	6	0,0
25	Sonstige Personalnebenkosten	2 308	6,2	4 391	7,6	2 841	6,7
26	Entlassungsentschädigungen, betriebliches Kurzarbeitergeld	1 126	3,0	1 837	3,2	1 308	3,1
27	Sonstige gesetzliche Aufwendungen 8)	131	0,4	181	0,3	144	0,3
28	Familienunterstützungen	11	0,0	16	0,0	12	0,0
29	Wohnungsfürsorge	7	0,0	19	0,0	10	0,0
30	Beihilfen im Krankheitsfall	0	0,0	0	0,0	0	0,0
31	Auslösungen, Trennungsentschädigungen u. ä. 9)	27	0,1	76	0,1	40	0,1
32	Naturalleistungen	12	0,0	21	0,0	14	0,0
33	Aufwendungen für Belegschaftseinrichtungen	306	0,8	369	0,6	322	0,8
34	Ausbildungsvergütungen	286	0,8	669	1,2	384	0,9
35	Sonstige Aufwendungen für die berufl. Aus- und Weiterbildung	299	0,8	907	1,6	455	1,1
36	Sonstige Zuwendungen	102	0,3	296	0,5	152	0,4
37	<b>A r b e i t s k o s t e n i n s g e s a m t</b>	<b>67 825</b>	<b>181,7</b>	<b>107 330</b>	<b>185,2</b>	<b>77 934</b>	<b>182,9</b>
38	dar.: Löhne und Gehälter 10)	52 047	139,4	79 819	137,8	59 154	138,8
	Nachrichtlich:						
39	Erstattete Arbeitskosten nach § 54 AFG u. ä.	10	0,0	20	0,0	12	0,0
40	Aufwendungen für Zeitarbeitspersonal					552	
41	Arbeitskosten je geleisteter Stunde	42,64		64,79		48,48	

Fußnoten siehe Ende der Tabelle.

Statistisches Bundesamt, Fachserie 16, Arbeitskostenerhebung 1996, Heft 2



**1 Arbeitskosten je Vollbeschäftigten im Produzierenden Gewerbe 1996 nach Kostenarten,  
Arbeitnehmergruppen und Wirtschaftszweigen \*)  
Früheres Bundesgebiet**

Lfd. Nr.	Kostenart	Arbeitskosten je vollbeschäftigten Arbeitnehmer 1)					
		Arbeiter/-in		Angestellte		Arbeitnehmer	
		DM	% 2)	DM	% 2)	DM	% 2)
Keramik (ohne Ziegelei und Baukeramik)							
1	Entgelt für geleistete Arbeit 3)	31 107	100,0	51 960	100,0	36 680	100,0
2	Personalnebenkosten insgesamt	24 277	78,0	37 949	73,0	27 930	76,1
3	dar.: Gesetzliche Personalnebenkosten 4)	13 403	43,1	18 044	34,7	14 643	39,9
4	Sonderzahlungen 5)	3 732	12,0	7 379	14,2	4 707	12,8
5	Urlaubsgeld	1 130	3,6	1 146	2,2	1 134	3,1
6	Leistungen zur Vermögensbildung der Arbeitnehmer	365	1,2	420	0,8	380	1,0
7	Sonstige fest vereinbarte Sonderzahlungen	2 139	6,9	4 589	8,8	2 794	7,6
8	Leistungs- und gewinnabhängige Sonderzahlungen	98	0,3	1 224	2,4	399	1,1
9	Vergütung arbeitsfreier Tage	8 288	26,6	11 350	21,8	9 106	24,8
10	Urlaubsvergütung	4 604	14,8	7 119	13,7	5 276	14,4
11	Gesetzliche Lohn- und Gehaltsfortzahlung im Krankheitsfall 6)	1 916	6,2	1 511	2,9	1 808	4,9
12	Zusätzliche Lohn- und Gehaltsfortzahlung im Krankheitsfall	49	0,2	42	0,1	47	0,1
13	Vergütung gesetzl. Feiertage u. sonst. gesetzl. Ausfallzeiten	1 590	5,1	2 574	5,0	1 853	5,1
14	Vergütung sonstiger betriebl. oder tarifl. arbeitsfreier Tage	129	0,4	103	0,2	122	0,3
15	Aufwendungen für Vorsorgeeinrichtungen	10 864	34,9	16 007	30,8	12 238	33,4
16	Arbeitgeberpflichtbeiträge zur Sozialversicherung	9 766	31,4	13 780	26,5	10 839	29,6
17	Rentenversicherungsbeiträge	4 127	13,3	6 268	12,1	4 699	12,8
18	Arbeitslosenversicherungsbeiträge	1 378	4,4	2 119	4,1	1 576	4,3
19	Kranken- und Pflegeversicherungsbeiträge	3 081	9,9	4 377	8,4	3 428	9,3
20	Unfallversicherungsbeiträge	1 180	3,8	1 015	2,0	1 136	3,1
21	Aufwendungen für die betriebliche Altersversorgung	1 097	3,5	2 225	4,3	1 399	3,8
22	dar.: Nettozuführung zu den Pensionsrückstellungen 7)	58	0,2	-316	-0,6	-42	-0,1
23	Aufwendungen für den Vorruhestand	-	-	-	-	-	-
24	Aufwendungen für sonstige Vorsorgeeinrichtungen	-	-	2	0,0	1	0,0
25	Sonstige Personalnebenkosten	1 393	4,5	3 213	6,2	1 880	5,1
26	Entlassungsentschädigungen, betriebliches Kurzarbeitergeld	900	2,9	1 769	3,4	1 132	3,1
27	Sonstige gesetzliche Aufwendungen 8)	130	0,4	179	0,3	143	0,4
28	Familienunterstützungen	3	0,0	13	0,0	6	0,0
29	Wohnungsfürsorge	3	0,0	5	0,0	3	0,0
30	Beihilfen im Krankheitsfall	2	0,0	1	0,0	1	0,0
31	Auslösungen, Trennungsentschädigungen u. ä. 9)	2	0,0	96	0,2	27	0,1
32	Naturalleistungen	3	0,0	8	0,0	4	0,0
33	Aufwendungen für Belegschaftseinrichtungen	79	0,3	76	0,1	79	0,2
34	Ausbildungsvergütungen	145	0,5	456	0,9	228	0,6
35	Sonstige Aufwendungen für die berufl. Aus- und Weiterbildung	59	0,2	350	0,7	137	0,4
36	Sonstige Zuwendungen	66	0,2	280	0,5	118	0,3
37	A r b e i t s k o s t e n i n s g e s a m t	55 384	178,0	89 909	173,0	64 610	176,1
38	dar.: Löhne und Gehälter 10)	43 127	138,6	70 689	136,0	50 493	137,7
39	Nachrichtlich:						
39	Erstattete Arbeitskosten nach § 54 AFG u. ä.	36	0,1	37	0,1	36	0,1
40	Aufwendungen für Zeitarbeitspersonal					153	
41	Arbeitskosten je geleisteter Stunde	35,80		55,27		41,20	

**Herstellung von keramischen Wand- und Bodenfliesen und -platten**

1	Entgelt für geleistete Arbeit 3)	34 296	100,0	56 654	100,0	40 875	100,0
2	Personalnebenkosten insgesamt	29 573	86,2	49 866	88,0	35 544	87,0
3	dar.: Gesetzliche Personalnebenkosten 4)	14 630	42,7	18 538	32,7	15 780	38,6
4	Sonderzahlungen 5)	4 233	12,3	8 057	14,2	5 358	13,1
5	Urlaubsgeld	1 102	3,2	1 180	2,1	1 125	2,8
6	Leistungen zur Vermögensbildung der Arbeitnehmer	550	1,6	476	0,8	528	1,3
7	Sonstige fest vereinbarte Sonderzahlungen	2 561	7,5	4 639	8,2	3 172	7,8
8	Leistungs- und gewinnabhängige Sonderzahlungen	20	0,1	1 762	3,1	533	1,3
9	Vergütung arbeitsfreier Tage	9 039	26,4	12 418	21,9	10 033	24,5
10	Urlaubsvergütung	5 181	15,1	7 648	13,5	5 907	14,5
11	Gesetzliche Lohn- und Gehaltsfortzahlung im Krankheitsfall 6)	1 962	5,7	1 780	3,1	1 908	4,7
12	Zusätzliche Lohn- und Gehaltsfortzahlung im Krankheitsfall	94	0,3	98	0,2	96	0,2
13	Vergütung gesetzl. Feiertage u. sonst. gesetzl. Ausfallzeiten	1 712	5,0	2 814	5,0	2 036	5,0
14	Vergütung sonstiger betriebl. oder tarifl. arbeitsfreier Tage	90	0,3	77	0,1	86	0,2
15	Aufwendungen für Vorsorgeeinrichtungen	12 047	35,1	23 315	41,2	15 363	37,6
16	Arbeitgeberpflichtbeiträge zur Sozialversicherung	10 846	31,6	13 764	24,3	11 705	28,6
17	Rentenversicherungsbeiträge	4 540	13,2	6 602	11,7	5 147	12,6
18	Arbeitslosenversicherungsbeiträge	1 512	4,4	2 224	3,9	1 722	4,2
19	Kranken- und Pflegeversicherungsbeiträge	3 470	10,1	4 301	7,6	3 714	9,1
20	Unfallversicherungsbeiträge	1 324	3,9	636	1,1	1 122	2,7
21	Aufwendungen für die betriebliche Altersversorgung	1 185	3,5	9 540	16,8	3 643	8,9
22	dar.: Nettozuführung zu den Pensionsrückstellungen 7)	-64	-0,2	2 198	3,9	602	1,5
23	Aufwendungen für den Vorruhestand	-	-	-	-	-	-
24	Aufwendungen für sonstige Vorsorgeeinrichtungen	16	0,0	11	0,0	15	0,0
25	Sonstige Personalnebenkosten	4 254	12,4	6 077	10,7	4 791	11,7
26	Entlassungsentschädigungen, betriebliches Kurzarbeitergeld	3 338	9,7	3 528	6,2	3 394	8,3
27	Sonstige gesetzliche Aufwendungen 8)	110	0,3	179	0,3	130	0,3
28	Familienunterstützungen	6	0,0	6	0,0	6	0,0
29	Wohnungsfürsorge	4	0,0	55	0,1	19	0,0
30	Beihilfen im Krankheitsfall	0	0,0	0	0,0	0	0,0
31	Auslösungen, Trennungsentschädigungen u. ä. 9)	1	0,0	12	0,0	4	0,0
32	Naturalleistungen	16	0,0	44	0,1	24	0,1
33	Aufwendungen für Belegschaftseinrichtungen	392	1,1	627	1,1	462	1,1
34	Ausbildungsvergütungen	198	0,6	953	1,7	423	1,0
35	Sonstige Aufwendungen für die berufl. Aus- und Weiterbildung	102	0,3	478	0,8	213	0,5
36	Sonstige Zuwendungen	86	0,3	184	0,3	115	0,3
37	<b>A r b e i t s k o s t e n i n s g e s a m t</b>	<b>63 868</b>	<b>186,2</b>	<b>106 520</b>	<b>188,0</b>	<b>76 419</b>	<b>187,0</b>
38	dar.: Löhne und Gehälter 10)	47 567	138,7	77 128	136,1	56 266	137,7
	Nachrichtlich:						
39	Erstattete Arbeitskosten nach § 54 AFG u. ä.	-	-	-	-	-	-
40	Aufwendungen für Zeitarbeitspersonal	-	-	-	-	251	0,6
41	Arbeitskosten je geleisteter Stunde	39,78		65,26		47,36	

Fußnoten siehe Ende der Tabelle.

Statistisches Bundesamt, Fachserie 16. Arbeitskostenerhebung 1996. Heft 2



1 Arbeitskosten je Vollbeschäftigten im Produzierenden Gewerbe 1996 nach Kostenarten,  
Arbeitnehmergruppen und Wirtschaftszweigen \*)  
Früheres Bundesgebiet

Lfd. Nr.	Kostenart	Arbeitskosten je vollbeschäftigten Arbeitnehmer 1)					
		Arbeiter/-in		Angestellte		Arbeitnehmer	
		DM	% 2)	DM	% 2)	DM	% 2)
Ziegelei, Herstellung von sonstiger Baukeramik							
1	Entgelt für geleistete Arbeit 3)	41 751	100,0	61 134	100,0	46 629	100,0
2	Personalnebenkosten insgesamt	29 428	70,5	38 690	63,3	31 759	68,1
3	dar.: Gesetzliche Personalnebenkosten 4)	18 176	43,5	19 187	31,4	18 431	39,5
4	Sonderzahlungen 5)	4 597	11,0	7 267	11,9	5 269	11,3
5	Urlaubsgeld	922	2,2	1 006	1,6	944	2,0
6	Leistungen zur Vermögensbildung der Arbeitnehmer	516	1,2	557	0,9	527	1,1
7	Sonstige fest vereinbarte Sonderzahlungen	2 944	7,1	4 714	7,7	3 390	7,3
8	Leistungs- und gewinnabhängige Sonderzahlungen	214	0,5	989	1,6	409	0,9
9	Vergütung arbeitsfreier Tage	9 852	23,6	12 780	20,9	10 589	22,7
10	Urlaubsvergütung	5 744	13,8	8 242	13,5	6 373	13,7
11	Gesetzliche Lohn- und Gehaltsfortzahlung im Krankheitsfall 6)	1 931	4,6	1 348	2,2	1 784	3,8
12	Zusätzliche Lohn- und Gehaltsfortzahlung im Krankheitsfall	54	0,1	44	0,1	52	0,1
13	Vergütung gesetzl. Feiertage u. sonst. gesetzl. Ausfallzeiten	2 085	5,0	3 053	5,0	2 329	5,0
14	Vergütung sonstiger betriebl. oder tarifl. arbeitsfreier Tage	38	0,1	94	0,2	52	0,1
15	Aufwendungen für Vorsorgeeinrichtungen	14 421	34,5	16 298	26,7	14 893	31,9
16	Arbeitgeberpflichtbeiträge zur Sozialversicherung	14 015	33,6	14 533	23,8	14 145	30,3
17	Rentenversicherungsbeiträge	5 309	12,7	6 814	11,1	5 688	12,2
18	Arbeitslosenversicherungsbeiträge	1 787	4,3	2 289	3,7	1 913	4,1
19	Kranken- und Pflegeversicherungsbeiträge	4 056	9,7	4 623	7,6	4 199	9,0
20	Unfallversicherungsbeiträge	2 863	6,9	806	1,3	2 346	5,0
21	Aufwendungen für die betriebliche Altersversorgung	406	1,0	1 780	2,9	746	1,6
22	dar.: Nettozuführung zu den Pensionsrückstellungen 7)	50	0,1	416	0,7	142	0,3
23	Aufwendungen für den Vorruhestand	-	-	-	-	-	-
24	Aufwendungen für sonstige Vorsorgeeinrichtungen	-	-	5	0,0	1	0,0
25	Sonstige Personalnebenkosten	558	1,3	2 345	3,8	1 008	2,2
26	Entlassungsentschädigungen, betriebliches Kurzarbeitergeld	159	0,4	828	1,4	328	0,7
27	Sonstige gesetzliche Aufwendungen 8)	146	0,3	253	0,4	173	0,4
28	Familienunterstützungen	9	0,0	10	0,0	9	0,0
29	Wohnungsfürsorge	1	0,0	3	0,0	2	0,0
30	Beihilfen im Krankheitsfall	-	-	-	-	-	-
31	Auslösungen, Trennungsentschädigungen u. ä. 9)	8	0,0	170	0,3	49	0,1
32	Naturalleistungen	22	0,1	37	0,1	26	0,1
33	Aufwendungen für Belegschaftseinrichtungen	54	0,1	36	0,1	49	0,1
34	Ausbildungsvergütungen	102	0,2	421	0,7	182	0,4
35	Sonstige Aufwendungen für die berufl. Aus- und Weiterbildung	40	0,1	448	0,7	143	0,3
36	Sonstige Zuwendungen	17	0,0	139	0,2	47	0,1
37	A r b e i t s k o s t e n i n s g e s a m t	71 179	170,5	99 824	163,3	78 388	168,1
38	dar.: Löhne und Gehälter 10)	56 200	134,6	81 180	132,8	62 486	134,0
Nachrichtlich:							
39	Erstattete Arbeitskosten nach § 54 AFG u. ä.	14	0,0	-	-	10	0,0
40	Aufwendungen für Zeitarbeitspersonal	-	-	-	-	160	0,3
41	Arbeitskosten je geleisteter Stunde	41,55		59,65		46,03	

Herstellung von Zement, Kalk und gebranntem Gips

1	Entgelt für geleistete Arbeit 3)	45 191	100,0	61 726	100,0	50 527	100,0
2	Personalnebenkosten insgesamt	35 157	77,8	50 243	81,4	40 025	79,2
3	dar.: Gesetzliche Personalnebenkosten 4)	18 406	40,7	21 050	34,1	19 259	38,1
4	Sonderzahlungen 5)	6 465	14,3	11 911	19,3	8 222	16,3
5	Urlaubsgeld	1 459	3,2	1 416	2,3	1 445	2,9
6	Leistungen zur Vermögensbildung der Arbeitnehmer	624	1,4	563	0,9	604	1,2
7	Sonstige fest vereinbarte Sonderzahlungen	3 389	7,5	6 728	10,9	4 466	8,8
8	Leistungs- und gewinnabhängige Sonderzahlungen	993	2,2	3 204	5,2	1 707	3,4
9	Vergütung arbeitsfreier Tage	11 590	25,6	13 534	21,9	12 217	24,2
10	Urlaubsvergütung	6 846	15,1	8 621	14,0	7 419	14,7
11	Gesetzliche Lohn- und Gehaltsfortzahlung im Krankheitsfall 6)	2 401	5,3	1 679	2,7	2 168	4,3
12	Zusätzliche Lohn- und Gehaltsfortzahlung im Krankheitsfall	95	0,2	69	0,1	87	0,2
13	Vergütung gesetzl. Feiertage u. sonst. gesetzl. Ausfallzeiten	1 943	4,3	2 851	4,6	2 236	4,4
14	Vergütung sonstiger betriebl. oder tarifl. arbeitsfreier Tage	305	0,7	313	0,5	308	0,6
15	Aufwendungen für Vorsorgeeinrichtungen	14 852	32,9	21 157	34,3	16 886	33,4
16	Arbeitgeberpflichtbeiträge zur Sozialversicherung	13 943	30,9	16 309	26,4	14 706	29,1
17	Rentenversicherungsbeiträge	5 764	12,8	7 337	11,9	6 272	12,4
18	Arbeitslosenversicherungsbeiträge	1 955	4,3	2 490	4,0	2 127	4,2
19	Kranken- und Pflegeversicherungsbeiträge	4 225	9,4	4 770	7,7	4 401	8,7
20	Unfallversicherungsbeiträge	1 998	4,4	1 712	2,8	1 906	3,8
21	Aufwendungen für die betriebliche Altersversorgung	878	1,9	4 821	7,8	2 150	4,3
22	dar.: Nettozuführung zu den Pensionsrückstellungen 7)	-1 742	-3,9	-835	-1,4	-1 449	-2,9
23	Aufwendungen für den Vorruhestand	-	-	0	0,0	0	0,0
24	Aufwendungen für sonstige Vorsorgeeinrichtungen	31	0,1	27	0,0	30	0,1
25	Sonstige Personalnebenkosten	2 250	5,0	3 642	5,9	2 699	5,3
26	Entlassungsentschädigungen, betriebliches Kurzarbeitergeld	199	0,4	745	1,2	375	0,7
27	Sonstige gesetzliche Aufwendungen 8)	119	0,3	211	0,3	149	0,3
28	Familienunterstützungen	20	0,0	45	0,1	28	0,1
29	Wohnungsfürsorge	62	0,1	95	0,2	73	0,1
30	Beihilfen im Krankheitsfall	3	0,0	6	0,0	4	0,0
31	Auslösungen, Trennungsentschädigungen u. ä. 9)	54	0,1	230	0,4	111	0,2
32	Naturalleistungen	43	0,1	87	0,1	58	0,1
33	Aufwendungen für Belegschaftseinrichtungen	371	0,8	346	0,6	363	0,7
34	Ausbildungsvergütungen	928	2,1	718	1,2	860	1,7
35	Sonstige Aufwendungen für die berufl. Aus- und Weiterbildung	335	0,7	940	1,5	530	1,0
36	Sonstige Zuwendungen	115	0,3	217	0,4	148	0,3
37	A r b e i t s k o s t e n i n s g e s a m t	80 348	177,8	111 969	181,4	90 552	179,2
38	dar.: Löhne und Gehälter 10)	63 246	140,0	87 170	141,2	70 966	140,5
Nachrichtlich:							
39	Erstattete Arbeitskosten nach § 54 AFG u. ä.	-	-	1	0,0	0	0,0
40	Aufwendungen für Zeitarbeitspersonal	-	-	-	-	1 077	2,1
41	Arbeitskosten je geleisteter Stunde	47,50		67,40		53,84	

Fußnoten siehe Ende der Tabelle.

Statistisches Bundesamt, Fachserie 16, Arbeitskostenerhebung 1996, Heft 2



1 Arbeitskosten je Vollbeschäftigten im Produzierenden Gewerbe 1996 nach Kostenarten,  
Arbeitnehmergruppen und Wirtschaftszweigen \*)  
Früheres Bundesgebiet

Lfd. Nr.	Kostenart	Arbeitskosten je vollbeschäftigten Arbeitnehmer 1)					
		Arbeiter/-in		Angestellte		Arbeitnehmer	
		DM	% 2)	DM	% 2)	DM	% 2)
Herstellung von Erzeugnissen aus Beton, Zement und Gips							
1	Entgelt für geleistete Arbeit 3)	42 505	100,0	58 069	100,0	47 558	100,0
2	Personalnebenkosten insgesamt	31 120	73,2	40 668	70,0	34 220	72,0
3	dar.: Gesetzliche Personalnebenkosten 4)	18 094	42,6	19 696	33,9	18 614	39,1
4	Sonderzahlungen 5)	4 765	11,2	8 588	14,8	6 006	12,6
5	Urlaubsgeld	1 088	2,6	1 216	2,1	1 129	2,4
6	Leistungen zur Vermögensbildung der Arbeitnehmer	495	1,2	545	0,9	511	1,1
7	Sonstige fest vereinbarte Sonderzahlungen	2 724	6,4	4 501	7,8	3 301	6,9
8	Leistungs- und gewinnabhängige Sonderzahlungen	458	1,1	2 326	4,0	1 065	2,2
9	Vergütung arbeitsfreier Tage	10 460	24,6	12 420	21,4	11 096	23,3
10	Urlaubsvergütung	6 040	14,2	7 908	13,6	6 647	14,0
11	Gesetzliche Lohn- und Gehaltsfortzahlung im Krankheitsfall 6)	2 099	4,9	1 439	2,5	1 884	4,0
12	Zusätzliche Lohn- und Gehaltsfortzahlung im Krankheitsfall	72	0,2	55	0,1	66	0,1
13	Vergütung gesetzl. Feiertage u. sonst. gesetzl. Ausfallzeiten	2 116	5,0	2 869	4,9	2 360	5,0
14	Vergütung sonstiger betriebl. oder tarifl. arbeitsfreier Tage	134	0,3	150	0,3	139	0,3
15	Aufwendungen für Vorsorgeeinrichtungen	14 683	34,5	16 995	29,3	15 434	32,5
16	Arbeitgeberpflichtbeiträge zur Sozialversicherung	13 722	32,3	15 181	26,1	14 195	29,8
17	Rentenversicherungsbeiträge	5 476	12,9	6 888	11,9	5 934	12,5
18	Arbeitslosenversicherungsbeiträge	1 842	4,3	2 315	4,0	1 996	4,2
19	Kranken- und Pflegeversicherungsbeiträge	4 178	9,8	4 877	8,4	4 405	9,3
20	Unfallversicherungsbeiträge	2 226	5,2	1 101	1,9	1 860	3,9
21	Aufwendungen für die betriebliche Altersversorgung	947	2,2	1 798	3,1	1 223	2,6
22	dar.: Nettozuführung zu den Pensionsrückstellungen 7)	171	0,4	550	0,9	294	0,6
23	Aufwendungen für den Vorruhestand	2	0,0	6	0,0	3	0,0
24	Aufwendungen für sonstige Vorsorgeeinrichtungen	14	0,0	16	0,0	15	0,0
25	Sonstige Personalnebenkosten	1 212	2,9	2 664	4,6	1 684	3,5
26	Entlassungsentschädigungen, betriebliches Kurzarbeitergeld	482	1,1	874	1,5	609	1,3
27	Sonstige gesetzliche Aufwendungen 8)	158	0,4	208	0,4	174	0,4
28	Familienunterstützungen	9	0,0	16	0,0	11	0,0
29	Wohnungsfürsorge	0	0,0	0	0,0	0	0,0
30	Beihilfen im Krankheitsfall	1	0,0	1	0,0	1	0,0
31	Auslösungen, Trennungsentschädigungen u. ä. 9)	113	0,3	133	0,2	120	0,3
32	Naturalleistungen	7	0,0	31	0,1	15	0,0
33	Aufwendungen für Belegschaftseinrichtungen	80	0,2	155	0,3	104	0,2
34	Ausbildungsvergütungen	189	0,4	586	1,0	318	0,7
35	Sonstige Aufwendungen für die berufl. Aus- und Weiterbildung	106	0,2	424	0,7	209	0,4
36	Sonstige Zuwendungen	67	0,2	236	0,4	122	0,3
37	A r b e i t s k o s t e n i n s g e s a m t	73 624	173,2	98 736	170,0	81 778	172,0
38	dar.: Löhne und Gehälter 10)	57 729	135,8	79 077	136,2	64 661	136,0
39	Nachrichtlich:						
40	Erstattete Arbeitskosten nach § 54 AFG u. ä.	34	0,1	23	0,0	30	0,1
41	Aufwendungen für Zeitarbeitspersonal					535	
41	Arbeitskosten je geleisteter Stunde	42,91		58,52		47,92	

Be- und Verarbeitung von Natursteinen a.n.g.

1	Entgelt für geleistete Arbeit 3)	39 566	100,0	49 931	100,0	41 877	100,0
2	Personalnebenkosten insgesamt	27 426	69,3	31 745	63,6	28 389	67,8
3	dar.: Gesetzliche Personalnebenkosten 4)	16 521	41,8	17 483	35,0	16 735	40,0
4	Sonderzahlungen 5)	3 302	8,3	5 282	10,6	3 743	8,9
5	Urlaubsgeld	921	2,3	923	1,8	922	2,2
6	Leistungen zur Vermögensbildung der Arbeitnehmer	449	1,1	553	1,1	472	1,1
7	Sonstige fest vereinbarte Sonderzahlungen	1 824	4,6	3 033	6,1	2 093	5,0
8	Leistungs- und gewinnabhängige Sonderzahlungen	108	0,3	773	1,5	257	0,6
9	Vergütung arbeitsfreier Tage	9 504	24,0	10 865	21,8	9 807	23,4
10	Urlaubsvergütung	5 468	13,8	6 776	13,6	5 759	13,8
11	Gesetzliche Lohn- und Gehaltsfortzahlung im Krankheitsfall 6)	1 906	4,8	1 315	2,6	1 774	4,2
12	Zusätzliche Lohn- und Gehaltsfortzahlung im Krankheitsfall	60	0,2	47	0,1	57	0,1
13	Vergütung gesetzl. Feiertage u. sonst. gesetzl. Ausfallzeiten	2 017	5,1	2 562	5,1	2 138	5,1
14	Vergütung sonstiger betriebl. oder tarifl. arbeitsfreier Tage	54	0,1	166	0,3	79	0,2
15	Aufwendungen für Vorsorgeeinrichtungen	13 104	33,1	14 590	29,2	13 435	32,1
16	Arbeitgeberpflichtbeiträge zur Sozialversicherung	12 460	31,5	13 431	26,9	12 676	30,3
17	Rentenversicherungsbeiträge	5 006	12,7	6 071	12,2	5 243	12,5
18	Arbeitslosenversicherungsbeiträge	1 693	4,3	2 053	4,1	1 773	4,2
19	Kranken- und Pflegeversicherungsbeiträge	3 834	9,7	4 402	8,8	3 960	9,5
20	Unfallversicherungsbeiträge	1 927	4,9	905	1,8	1 699	4,1
21	Aufwendungen für die betriebliche Altersversorgung	603	1,5	1 141	2,3	723	1,7
22	dar.: Nettozuführung zu den Pensionsrückstellungen 7)	35	0,1	89	0,2	47	0,1
23	Aufwendungen für den Vorruhestand	-	-	-	-	-	-
24	Aufwendungen für sonstige Vorsorgeeinrichtungen	41	0,1	17	0,0	36	0,1
25	Sonstige Personalnebenkosten	1 516	3,8	1 008	2,0	1 403	3,3
26	Entlassungsentschädigungen, betriebliches Kurzarbeitergeld	76	0,2	120	0,2	86	0,2
27	Sonstige gesetzliche Aufwendungen 8)	139	0,4	175	0,3	147	0,4
28	Familienunterstützungen	3	0,0	2	0,0	3	0,0
29	Wohnungsfürsorge	-	-	-	-	-	-
30	Beihilfen im Krankheitsfall	-	-	-	-	-	-
31	Auslösungen, Trennungsentschädigungen u. ä. 9)	242	0,6	65	0,1	203	0,5
32	Naturalleistungen	23	0,1	49	0,1	29	0,1
33	Aufwendungen für Belegschaftseinrichtungen	6	0,0	2	0,0	5	0,0
34	Ausbildungsvergütungen	766	1,9	366	0,8	682	1,6
35	Sonstige Aufwendungen für die berufl. Aus- und Weiterbildung	236	0,6	111	0,2	208	0,5
36	Sonstige Zuwendungen	25	0,1	98	0,2	41	0,1
37	A r b e i t s k o s t e n i n s g e s a m t	66 992	169,3	81 676	163,6	70 265	167,8
38	dar.: Löhne und Gehälter 10)	52 372	132,4	66 078	132,3	55 427	132,4
39	Nachrichtlich:						
40	Erstattete Arbeitskosten nach § 54 AFG u. ä.	33	0,1	98	0,2	47	0,1
41	Aufwendungen für Zeitarbeitspersonal					453	
41	Arbeitskosten je geleisteter Stunde	40,04		48,68		41,97	

Fußnoten siehe Ende der Tabelle.

Statistisches Bundesamt, Fachserie 16, Arbeitskostenerhebung 1996, Heft 2



1 Arbeitskosten je Vollbeschäftigten im Produzierenden Gewerbe 1996 nach Kostenarten,  
Arbeitnehmergruppen und Wirtschaftszweigen \*)  
Früheres Bundesgebiet

Lfd. Nr.	Kostenart	Arbeitskosten je vollbeschäftigten Arbeitnehmer 1)					
		Arbeiter/-in		Angestellte		Arbeitnehmer	
		DM	% 2)	DM	% 2)	DM	% 2)
Herstellung von sonstigen Mineralerzeugnissen							
1	Entgelt für geleistete Arbeit 3)	38 471	100,0	60 721	100,0	46 009	100,0
2	Personalnebenkosten insgesamt	30 929	80,4	46 114	75,9	36 074	78,4
3	dar.: Gesetzliche Personalnebenkosten 4)	16 308	42,4	20 347	33,5	17 676	38,4
4	Sonderzahlungen 5)	5 388	14,0	9 727	16,0	6 858	14,9
5	Urlaubsgeld	1 658	4,3	2 033	3,3	1 785	3,9
6	Leistungen zur Vermögensbildung der Arbeitnehmer	655	1,7	645	1,1	652	1,4
7	Sonstige fest vereinbarte Sonderzahlungen	2 594	6,7	4 706	7,8	3 310	7,2
8	Leistungs- und gewinnabhängige Sonderzahlungen	480	1,2	2 344	3,9	1 111	2,4
9	Vergütung arbeitsfreier Tage	10 133	26,3	13 425	22,1	11 248	24,4
10	Urlaubsvergütung	5 533	14,4	8 323	13,7	6 479	14,1
11	Gesetzliche Lohn- und Gehaltsfortzahlung im Krankheitsfall 6)	2 228	5,8	1 701	2,8	2 050	4,5
12	Zusätzliche Lohn- und Gehaltsfortzahlung im Krankheitsfall	115	0,3	84	0,1	105	0,2
13	Vergütung gesetzl. Feiertage u. sonst. gesetzl. Ausfallzeiten	1 973	5,1	3 024	5,0	2 329	5,1
14	Vergütung sonstiger betriebl. oder tarifl. arbeitsfreier Tage	283	0,7	293	0,5	287	0,6
15	Aufwendungen für Vorsorgeeinrichtungen	13 179	34,3	18 709	30,8	15 053	32,7
16	Arbeitgeberpflichtbeiträge zur Sozialversicherung	11 993	31,2	15 437	25,4	13 160	28,6
17	Rentenversicherungsbeiträge	5 107	13,3	7 098	11,7	5 781	12,6
18	Arbeitslosenversicherungsbeiträge	1 719	4,5	2 383	3,9	1 944	4,2
19	Kranken- und Pflegeversicherungsbeiträge	3 946	10,3	4 777	7,9	4 227	9,2
20	Unfallversicherungsbeiträge	1 222	3,2	1 179	1,9	1 207	2,6
21	Aufwendungen für die betriebliche Altersversorgung	1 173	3,1	3 264	5,4	1 886	4,1
22	dar.: Nettozuführung zu den Pensionsrückstellungen 7)	66	0,2	801	1,3	315	0,7
23	Aufwendungen für den Vorruhestand	-	-	6	0,0	2	0,0
24	Aufwendungen für sonstige Vorsorgeeinrichtungen	6	0,0	9	0,0	7	0,0
25	Sonstige Personalnebenkosten	2 229	5,8	4 253	7,0	2 914	6,3
26	Entlassungsentschädigungen, betriebliches Kurzarbeitergeld	1 086	2,8	2 049	3,4	1 412	3,1
27	Sonstige gesetzliche Aufwendungen 8)	113	0,3	186	0,3	138	0,3
28	Familienunterstützungen	20	0,1	15	0,0	18	0,0
29	Wohnungsfürsorge	15	0,0	4	0,0	11	0,0
30	Beihilfen im Krankheitsfall	-	-	-	-	-	-
31	Auslösungen, Trennungsentschädigungen u. ä. 9)	13	0,0	105	0,2	44	0,1
32	Naturalleistungen	12	0,0	37	0,1	20	0,0
33	Aufwendungen für Belegschaftseinrichtungen	447	1,2	492	0,8	462	1,0
34	Ausbildungsvergütungen	251	0,7	575	0,9	360	0,8
35	Sonstige Aufwendungen für die berufl. Aus- und Weiterbildung	197	0,5	475	0,8	291	0,6
36	Sonstige Zuwendungen	75	0,2	316	0,5	157	0,3
37	A r b e i t s k o s t e n i n s g e s a m t	69 400	180,4	106 836	175,9	82 083	178,4
38	dar.: Löhne und Gehälter 10)	53 992	140,3	83 874	138,1	64 116	139,4
Nachrichtlich:							
39	Erstattete Arbeitskosten nach § 54 AFG u. ä.	22	0,1	10	0,0	18	0,0
40	Aufwendungen für Zeitarbeitspersonal	-	-	-	-	598	-
41	Arbeitskosten je geleisteter Stunde	43,41	-	65,53	-	51,00	-

Metallerzeugung und -bearbeitung, Herstellung von Metallerzeugnissen

1	Entgelt für geleistete Arbeit 3)	39 054	100,0	60 231	100,0	44 827	100,0
2	Personalnebenkosten insgesamt	31 150	79,8	43 668	72,5	34 562	77,1
3	dar.: Gesetzliche Personalnebenkosten 4)	16 347	41,9	20 042	33,3	17 354	38,7
4	Sonderzahlungen 5)	5 133	13,1	8 451	14,0	6 038	13,5
5	Urlaubsgeld	2 198	5,6	2 882	4,8	2 384	5,3
6	Leistungen zur Vermögensbildung der Arbeitnehmer	528	1,4	543	0,9	532	1,2
7	Sonstige fest vereinbarte Sonderzahlungen	2 070	5,3	3 560	5,9	2 476	5,5
8	Leistungs- und gewinnabhängige Sonderzahlungen	337	0,9	1 465	2,4	645	1,4
9	Vergütung arbeitsfreier Tage	10 105	25,9	13 292	22,1	10 974	24,5
10	Urlaubsvergütung	5 746	14,7	8 341	13,8	6 453	14,4
11	Gesetzliche Lohn- und Gehaltsfortzahlung im Krankheitsfall 6)	2 188	5,6	1 703	2,8	2 056	4,6
12	Zusätzliche Lohn- und Gehaltsfortzahlung im Krankheitsfall	100	0,3	80	0,1	95	0,2
13	Vergütung gesetzl. Feiertage u. sonst. gesetzl. Ausfallzeiten	1 918	4,9	2 998	5,0	2 212	4,9
14	Vergütung sonstiger betriebl. oder tarifl. arbeitsfreier Tage	153	0,4	170	0,3	158	0,4
15	Aufwendungen für Vorsorgeeinrichtungen	13 376	34,3	18 620	30,9	14 806	33,0
16	Arbeitgeberpflichtbeiträge zur Sozialversicherung	12 110	31,0	15 155	25,2	12 940	28,9
17	Rentenversicherungsbeiträge	5 143	13,2	7 018	11,7	5 655	12,6
18	Arbeitslosenversicherungsbeiträge	1 718	4,4	2 347	3,9	1 890	4,2
19	Kranken- und Pflegeversicherungsbeiträge	3 862	9,9	4 771	7,9	4 110	9,2
20	Unfallversicherungsbeiträge	1 386	3,5	1 019	1,7	1 286	2,9
21	Aufwendungen für die betriebliche Altersversorgung	1 245	3,2	3 379	5,6	1 827	4,1
22	dar.: Nettozuführung zu den Pensionsrückstellungen 7)	197	0,5	539	0,9	290	0,6
23	Aufwendungen für den Vorruhestand	42	0,1	62	0,1	47	0,1
24	Aufwendungen für sonstige Vorsorgeeinrichtungen	22	0,1	86	0,1	39	0,1
25	Sonstige Personalnebenkosten	2 535	6,5	3 305	5,5	2 745	6,1
26	Entlassungsentschädigungen, betriebliches Kurzarbeitergeld	901	2,3	1 434	2,4	1 046	2,3
27	Sonstige gesetzliche Aufwendungen 8)	132	0,3	186	0,3	146	0,3
28	Familienunterstützungen	12	0,0	16	0,0	13	0,0
29	Wohnungsfürsorge	3	0,0	3	0,0	3	0,0
30	Beihilfen im Krankheitsfall	10	0,0	5	0,0	9	0,0
31	Auslösungen, Trennungsentschädigungen u. ä. 9)	271	0,7	150	0,2	238	0,5
32	Naturalleistungen	25	0,1	32	0,1	27	0,1
33	Aufwendungen für Belegschaftseinrichtungen	300	0,8	283	0,5	295	0,7
34	Ausbildungsvergütungen	522	1,3	526	0,9	523	1,2
35	Sonstige Aufwendungen für die berufl. Aus- und Weiterbildung	250	0,6	448	0,7	304	0,7
36	Sonstige Zuwendungen	109	0,3	222	0,4	140	0,3
37	A r b e i t s k o s t e n i n s g e s a m t	70 203	179,8	103 899	172,5	79 389	177,1
38	dar.: Löhne und Gehälter 10)	54 292	139,0	81 974	136,1	61 838	137,9
Nachrichtlich:							
39	Erstattete Arbeitskosten nach § 54 AFG u. ä.	46	0,1	32	0,1	42	0,1
40	Aufwendungen für Zeitarbeitspersonal	-	-	-	-	1 283	-
41	Arbeitskosten je geleisteter Stunde	44,78	-	64,48	-	50,25	-

Fußnoten siehe Ende der Tabelle.

Statistisches Bundesamt, Fachserie 16, Arbeitskostenerhebung 1996, Heft 2



**1 Arbeitskosten je Vollbeschäftigten im Produzierenden Gewerbe 1996 nach Kostenarten,  
Arbeitnehmergruppen und Wirtschaftszweigen \*)  
Früheres Bundesgebiet**

Lfd. Nr.	Kostenart	Arbeitskosten je vollbeschäftigten Arbeitnehmer 1)					
		Arbeiter/-in		Angestellte		Arbeitnehmer	
		DM	% 2)	DM	% 2)	DM	% 2)
Metallerzeugung und -bearbeitung							
1	Entgelt für geleistete Arbeit 3)	40 656	100,0	63 525	100,0	46 521	100,0
2	Personalnebenkosten insgesamt	35 990	88,5	51 647	81,3	40 006	86,0
3	dar.: Gesetzliche Personalnebenkosten 4)	17 563	43,2	21 173	33,3	18 489	39,7
4	Sonderzahlungen 5)	5 958	14,7	9 504	15,0	6 867	14,8
5	Urlaubsgeld	1 946	4,8	2 261	3,6	2 026	4,4
6	Leistungen zur Vermögensbildung der Arbeitnehmer	566	1,4	560	0,9	564	1,2
7	Sonstige fest vereinbarte Sonderzahlungen	2 855	7,0	4 993	7,9	3 403	7,3
8	Leistungs- und gewinnabhängige Sonderzahlungen	591	1,5	1 690	2,7	873	1,9
9	Vergütung arbeitsfreier Tage	11 162	27,5	14 296	22,5	11 966	25,7
10	Urlaubsvergütung	6 327	15,6	8 979	14,1	7 007	15,1
11	Gesetzliche Lohn- und Gehaltsfortzahlung im Krankheitsfall 6)	2 559	6,3	1 841	2,9	2 375	5,1
12	Zusätzliche Lohn- und Gehaltsfortzahlung im Krankheitsfall	118	0,3	88	0,1	110	0,2
13	Vergütung gesetzl. Feiertage u. sonst. gesetzl. Ausfallzeiten	1 914	4,7	3 176	5,0	2 238	4,8
14	Vergütung sonstiger betriebl. oder tarifl. arbeitsfreier Tage	244	0,6	212	0,3	236	0,5
15	Aufwendungen für Vorsorgeeinrichtungen	15 233	37,5	22 726	35,8	17 155	36,9
16	Arbeitgeberpflichtbeiträge zur Sozialversicherung	12 962	31,9	15 973	25,1	13 734	29,5
17	Rentenversicherungsbeiträge	5 448	13,4	7 359	11,6	5 938	12,8
18	Arbeitslosenversicherungsbeiträge	1 803	4,4	2 450	3,9	1 969	4,2
19	Kranken- und Pflegeversicherungsbeiträge	4 019	9,9	4 899	7,7	4 245	9,1
20	Unfallversicherungsbeiträge	1 693	4,2	1 265	2,0	1 583	3,4
21	Aufwendungen für die betriebliche Altersversorgung	2 221	5,5	6 511	10,2	3 321	7,1
22	dar.: Nettozuführung zu den Pensionsrückstellungen 7)	225	0,6	613	1,0	325	0,7
23	Aufwendungen für den Vorruhestand	98	0,2	156	0,2	113	0,2
24	Aufwendungen für sonstige Vorsorgeeinrichtungen	50	0,1	242	0,4	99	0,2
25	Sonstige Personalnebenkosten	3 637	8,9	5 122	8,1	4 018	8,6
26	Entlassungsentschädigungen, betriebliches Kurzarbeitergeld	1 798	4,4	2 897	4,6	2 080	4,5
27	Sonstige gesetzliche Aufwendungen 8)	127	0,3	183	0,3	142	0,3
28	Familienunterstützungen	20	0,0	27	0,0	22	0,0
29	Wohnungsfürsorge	6	0,0	7	0,0	6	0,0
30	Beihilfen im Krankheitsfall	15	0,0	12	0,0	14	0,0
31	Auslösungen, Trennungsentschädigungen u. ä. 9)	26	0,1	68	0,1	37	0,1
32	Naturalleistungen	48	0,1	42	0,1	46	0,1
33	Aufwendungen für Belegschaftseinrichtungen	624	1,5	531	0,8	600	1,3
34	Ausbildungsvergütungen	502	1,2	492	0,8	500	1,1
35	Sonstige Aufwendungen für die berufl. Aus- und Weiterbildung	368	0,9	651	1,0	440	0,9
36	Sonstige Zuwendungen	104	0,3	212	0,3	132	0,3
37	A r b e i t s k o s t e n i n s g e s a m t	76 647	188,5	115 173	181,3	86 527	186,0
38	dar.: Löhne und Gehälter 10)	57 776	142,1	87 325	137,5	65 354	140,5
39	Nachrichtlich:						
40	Erstattete Arbeitskosten nach § 54 AFG u. ä.	25	0,1	39	0,1	29	0,1
41	Aufwendungen für Zeitarbeitspersonal					639	
	Arbeitskosten je geleisteter Stunde	50,66		73,09		56,59	
Erzeugung von Roheisen, Stahl und Ferrolegierungen (EGKS)							
1	Entgelt für geleistete Arbeit 3)	40 707	100,0	63 235	100,0	46 584	100,0
2	Personalnebenkosten insgesamt	41 627	102,3	60 315	95,4	46 502	99,8
3	dar.: Gesetzliche Personalnebenkosten 4)	17 896	44,0	21 419	33,9	18 815	40,4
4	Sonderzahlungen 5)	6 104	15,0	9 731	15,4	7 050	15,1
5	Urlaubsgeld	702	1,7	623	1,0	681	1,5
6	Leistungen zur Vermögensbildung der Arbeitnehmer	576	1,4	599	0,9	582	1,2
7	Sonstige fest vereinbarte Sonderzahlungen	3 920	9,6	6 765	10,7	4 662	10,0
8	Leistungs- und gewinnabhängige Sonderzahlungen	906	2,2	1 743	2,8	1 124	2,4
9	Vergütung arbeitsfreier Tage	11 696	28,7	14 828	23,4	12 513	26,9
10	Urlaubsvergütung	6 942	17,1	9 357	14,8	7 572	16,3
11	Gesetzliche Lohn- und Gehaltsfortzahlung im Krankheitsfall 6)	2 694	6,6	1 896	3,0	2 486	5,3
12	Zusätzliche Lohn- und Gehaltsfortzahlung im Krankheitsfall	98	0,2	71	0,1	91	0,2
13	Vergütung gesetzl. Feiertage u. sonst. gesetzl. Ausfallzeiten	1 623	4,0	3 248	5,1	2 047	4,4
14	Vergütung sonstiger betriebl. oder tarifl. arbeitsfreier Tage	340	0,8	256	0,4	318	0,7
15	Aufwendungen für Vorsorgeeinrichtungen	17 164	42,2	27 423	43,4	19 840	42,6
16	Arbeitgeberpflichtbeiträge zur Sozialversicherung	13 443	33,0	16 091	25,4	14 134	30,3
17	Rentenversicherungsbeiträge	5 620	13,8	7 467	11,8	6 102	13,1
18	Arbeitslosenversicherungsbeiträge	1 814	4,5	2 418	3,8	1 972	4,2
19	Kranken- und Pflegeversicherungsbeiträge	3 997	9,8	4 919	7,8	4 237	9,1
20	Unfallversicherungsbeiträge	2 012	4,9	1 287	2,0	1 823	3,9
21	Aufwendungen für die betriebliche Altersversorgung	3 605	8,9	10 660	16,9	5 445	11,7
22	dar.: Nettozuführung zu den Pensionsrückstellungen 7)	-386	-0,9	-281	-0,4	-359	-0,8
23	Aufwendungen für den Vorruhestand	118	0,3	248	0,4	152	0,3
24	Aufwendungen für sonstige Vorsorgeeinrichtungen	116	0,3	672	1,1	261	0,6
25	Sonstige Personalnebenkosten	6 663	16,4	8 333	13,2	7 099	15,2
26	Entlassungsentschädigungen, betriebliches Kurzarbeitergeld	3 682	9,0	5 348	8,5	4 116	8,8
27	Sonstige gesetzliche Aufwendungen 8)	136	0,3	184	0,3	148	0,3
28	Familienunterstützungen	42	0,1	54	0,1	45	0,1
29	Wohnungsfürsorge	7	0,0	7	0,0	7	0,0
30	Beihilfen im Krankheitsfall	3	0,0	6	0,0	3	0,0
31	Auslösungen, Trennungsentschädigungen u. ä. 9)	10	0,0	81	0,1	28	0,1
32	Naturalleistungen	92	0,2	47	0,1	80	0,2
33	Aufwendungen für Belegschaftseinrichtungen	1 343	3,3	1 027	1,6	1 261	2,7
34	Ausbildungsvergütungen	630	1,5	426	0,7	577	1,2
35	Sonstige Aufwendungen für die berufl. Aus- und Weiterbildung	594	1,5	932	1,5	682	1,5
36	Sonstige Zuwendungen	124	0,3	223	0,4	150	0,3
37	A r b e i t s k o s t e n i n s g e s a m t	82 333	202,3	123 550	195,4	93 086	199,8
38	dar.: Löhne und Gehälter 10)	58 507	143,7	87 794	138,8	66 147	142,0
39	Nachrichtlich:						
40	Erstattete Arbeitskosten nach § 54 AFG u. ä.	27	0,1	39	0,1	30	0,1
41	Aufwendungen für Zeitarbeitspersonal					266	
	Arbeitskosten je geleisteter Stunde	56,29		78,99		62,51	

Fußnoten siehe Ende der Tabelle.

Statistisches Bundesamt, Fachserie 16, Arbeitskostenerhebung 1996, Heft 2



**1 Arbeitskosten je Vollbeschäftigten im Produzierenden Gewerbe 1996 nach Kostenarten,  
Arbeitnehmergruppen und Wirtschaftszweigen \*)  
Früheres Bundesgebiet**

Lfd. Nr.	Kostenart	Arbeitskosten je vollbeschäftigten Arbeitnehmer 1)					
		Arbeiter/-in		Angestellte		Arbeitnehmer	
		DM	% 2)	DM	% 2)	DM	% 2)
Herstellung von Rohren							
1	Entgelt für geleistete Arbeit 3)	40 240	100,0	61 274	100,0	45 521	100,0
2	Personalnebenkosten insgesamt	32 580	81,0	45 840	74,8	35 909	78,9
3	dar.: Gesetzliche Personalnebenkosten 4)	16 812	41,8	20 154	32,9	17 651	38,8
4	Sonderzahlungen 5)	5 662	14,1	8 512	13,9	6 377	14,0
5	Urlaubsgeld	1 886	4,7	2 683	4,4	2 086	4,6
6	Leistungen zur Vermögensbildung der Arbeitnehmer	557	1,4	549	0,9	555	1,2
7	Sonstige fest vereinbarte Sonderzahlungen	2 493	6,2	3 804	6,2	2 822	6,2
8	Leistungs- und gewinnabhängige Sonderzahlungen	725	1,8	1 477	2,4	914	2,0
9	Vergütung arbeitsfreier Tage	10 744	26,7	13 514	22,1	11 440	25,1
10	Urlaubsvergütung	6 036	15,0	8 441	13,8	6 639	14,6
11	Gesetzliche Lohn- und Gehaltsfortzahlung im Krankheitsfall 6)	2 202	5,5	1 709	2,8	2 078	4,6
12	Zusätzliche Lohn- und Gehaltsfortzahlung im Krankheitsfall	145	0,4	140	0,2	144	0,3
13	Vergütung gesetzl. Feiertage u. sonst. gesetzl. Ausfallzeiten	2 109	5,2	3 011	4,9	2 335	5,1
14	Vergütung sonstiger betriebl. oder tarifl. arbeitsfreier Tage	253	0,6	213	0,3	243	0,5
15	Aufwendungen für Vorsorgeeinrichtungen	14 160	35,2	20 906	34,1	15 854	34,8
16	Arbeitgeberpflichtbeiträge zur Sozialversicherung	12 384	30,8	15 260	24,9	13 106	28,8
17	Rentenversicherungsbeiträge	5 237	13,0	6 927	11,3	5 661	12,4
18	Arbeitslosenversicherungsbeiträge	1 764	4,4	2 395	3,9	1 922	4,2
19	Kranken- und Pflegeversicherungsbeiträge	3 877	9,6	4 777	7,8	4 103	9,0
20	Unfallversicherungsbeiträge	1 505	3,7	1 162	1,9	1 419	3,1
21	Aufwendungen für die betriebliche Altersversorgung	1 772	4,4	5 619	9,2	2 738	6,0
22	dar.: Nettozuführung zu den Pensionsrückstellungen 7)	832	2,1	1 656	2,7	1 039	2,3
23	Aufwendungen für den Vorruhestand	140	0,3	175	0,3	149	0,3
24	Aufwendungen für sonstige Vorsorgeeinrichtungen	5	0,0	26	0,0	10	0,0
25	Sonstige Personalnebenkosten	2 014	5,0	2 909	4,7	2 239	4,9
26	Entlassungsentschädigungen, betriebliches Kurzarbeitergeld	610	1,5	943	1,5	693	1,5
27	Sonstige gesetzliche Aufwendungen 8)	117	0,3	174	0,3	131	0,3
28	Familienunterstützungen	7	0,0	9	0,0	8	0,0
29	Wohnungsfürsorge	2	0,0	7	0,0	3	0,0
30	Beihilfen im Krankheitsfall	2	0,0	2	0,0	2	0,0
31	Auslösungen, Trennungsentschädigungen u. ä. 9)	110	0,3	13	0,0	86	0,2
32	Naturalleistungen	24	0,1	25	0,0	24	0,1
33	Aufwendungen für Belegschaftseinrichtungen	228	0,6	259	0,4	236	0,5
34	Ausbildungsvergütungen	481	1,2	516	0,8	490	1,1
35	Sonstige Aufwendungen für die berufl. Aus- und Weiterbildung	336	0,8	812	1,3	456	1,0
36	Sonstige Zuwendungen	97	0,2	148	0,2	110	0,2
37	A r b e i t s k o s t e n i n s g e s a m t	72 821	181,0	107 114	174,8	81 430	178,9
38	dar.: Löhne und Gehälter 10)	56 646	140,8	83 299	135,9	63 338	139,1
39	Nachrichtlich:						
40	Erstattete Arbeitskosten nach § 54 AFG u. ä.	31	0,1	35	0,1	32	0,1
41	Aufwendungen für Zeitarbeitspersonal					763	
	Arbeitskosten je geleisteter Stunde	46,83		68,04		52,20	
Sonstige erste Bearbeitung von Eisen und Stahl, Herstellung von Ferrolegierungen (nicht EGKS)							
1	Entgelt für geleistete Arbeit 3)	41 665	100,0	63 727	100,0	48 065	100,0
2	Personalnebenkosten insgesamt	33 433	80,2	47 140	74,0	37 409	77,8
3	dar.: Gesetzliche Personalnebenkosten 4)	17 895	43,0	21 242	33,3	18 866	39,3
4	Sonderzahlungen 5)	6 062	14,5	9 151	14,4	6 958	14,5
5	Urlaubsgeld	3 005	7,2	2 851	4,5	2 960	6,2
6	Leistungen zur Vermögensbildung der Arbeitnehmer	565	1,4	497	0,8	545	1,1
7	Sonstige fest vereinbarte Sonderzahlungen	2 206	5,3	4 224	6,6	2 792	5,8
8	Leistungs- und gewinnabhängige Sonderzahlungen	285	0,7	1 579	2,5	660	1,4
9	Vergütung arbeitsfreier Tage	11 068	26,6	14 497	22,7	12 063	25,1
10	Urlaubsvergütung	6 333	15,2	8 914	14,0	7 082	14,7
11	Gesetzliche Lohn- und Gehaltsfortzahlung im Krankheitsfall 6)	2 431	5,8	2 159	3,4	2 352	4,9
12	Zusätzliche Lohn- und Gehaltsfortzahlung im Krankheitsfall	120	0,3	104	0,2	115	0,2
13	Vergütung gesetzl. Feiertage u. sonst. gesetzl. Ausfallzeiten	2 023	4,9	3 202	5,0	2 365	4,9
14	Vergütung sonstiger betriebl. oder tarifl. arbeitsfreier Tage	161	0,4	118	0,2	149	0,3
15	Aufwendungen für Vorsorgeeinrichtungen	14 493	34,8	19 276	30,2	15 881	33,0
16	Arbeitgeberpflichtbeiträge zur Sozialversicherung	13 291	31,9	15 690	24,6	13 987	29,1
17	Rentenversicherungsbeiträge	5 453	13,1	7 307	11,5	5 931	12,5
18	Arbeitslosenversicherungsbeiträge	1 838	4,4	2 448	3,8	2 015	4,2
19	Kranken- und Pflegeversicherungsbeiträge	4 225	10,1	4 778	7,5	4 386	9,1
20	Unfallversicherungsbeiträge	1 774	4,3	1 157	1,8	1 595	3,3
21	Aufwendungen für die betriebliche Altersversorgung	1 182	2,8	3 559	5,6	1 872	3,9
22	dar.: Nettozuführung zu den Pensionsrückstellungen 7)	413	1,0	767	1,2	516	1,1
23	Aufwendungen für den Vorruhestand	34	0,1	16	0,0	29	0,1
24	Aufwendungen für sonstige Vorsorgeeinrichtungen	21	0,0	27	0,0	22	0,0
25	Sonstige Personalnebenkosten	1 809	4,3	4 216	6,6	2 507	5,2
26	Entlassungsentschädigungen, betriebliches Kurzarbeitergeld	855	2,1	2 268	3,6	1 265	2,6
27	Sonstige gesetzliche Aufwendungen 8)	150	0,4	191	0,3	162	0,3
28	Familienunterstützungen	11	0,0	19	0,0	13	0,0
29	Wohnungsfürsorge	-	-	-	-	-	-
30	Beihilfen im Krankheitsfall	2	0,0	3	0,0	2	0,0
31	Auslösungen, Trennungsentschädigungen u. ä. 9)	4	0,0	99	0,2	32	0,1
32	Naturalleistungen	10	0,0	18	0,0	12	0,0
33	Aufwendungen für Belegschaftseinrichtungen	136	0,3	136	0,2	136	0,3
34	Ausbildungsvergütungen	291	0,7	652	1,0	395	0,8
35	Sonstige Aufwendungen für die berufl. Aus- und Weiterbildung	163	0,4	413	0,6	235	0,5
36	Sonstige Zuwendungen	187	0,4	417	0,7	254	0,5
37	A r b e i t s k o s t e n i n s g e s a m t	75 098	180,2	110 867	174,0	85 473	177,8
38	dar.: Löhne und Gehälter 10)	58 795	141,1	87 375	137,1	67 086	139,6
39	Nachrichtlich:						
40	Erstattete Arbeitskosten nach § 54 AFG u. ä.	24	0,1	5	0,0	18	0,0
41	Aufwendungen für Zeitarbeitspersonal					505	
	Arbeitskosten je geleisteter Stunde	47,78		70,37		54,35	

Fußnoten siehe Ende der Tabelle.

Statistisches Bundesamt, Fachserie 16, Arbeitskostenerhebung 1996, Heft 2



**1 Arbeitskosten je Vollbeschäftigten im Produzierenden Gewerbe 1996 nach Kostenarten,  
Arbeitnehmergruppen und Wirtschaftszweigen \*)  
Früheres Bundesgebiet**

Lfd. Nr.	Kostenart	Arbeitskosten je vollbeschäftigten Arbeitnehmer 1)					
		Arbeiter/-in		Angestellte		Arbeitnehmer	
		DM	% 2)	DM	% 2)	DM	% 2)
Erzeugung und erste Bearbeitung von NE-Metallen							
1	Entgelt für geleistete Arbeit 3)	42 044	100,0	65 343	100,0	49 168	100,0
2	Personalnebenkosten insgesamt	35 912	85,4	49 067	75,1	39 935	81,2
3	dar.: Gesetzliche Personalnebenkosten 4)	17 905	42,6	21 357	32,7	18 961	38,6
4	Sonderzahlungen 5)	6 408	15,2	9 883	15,1	7 471	15,2
5	Urlaubsgeld	2 734	6,5	3 084	4,7	2 841	5,8
6	Leistungen zur Vermögensbildung der Arbeitnehmer	596	1,4	548	0,8	582	1,2
7	Sonstige fest vereinbarte Sonderzahlungen	2 598	6,2	4 224	6,5	3 095	6,3
8	Leistungs- und gewinnabhängige Sonderzahlungen	479	1,1	2 027	3,1	953	1,9
9	Vergütung arbeitsfreier Tage	11 428	27,2	14 452	22,1	12 352	25,1
10	Urlaubsvergütung	6 319	15,0	9 088	13,9	7 166	14,6
11	Gesetzliche Lohn- und Gehaltsfortzahlung im Krankheitsfall 6)	2 613	6,2	1 878	2,9	2 388	4,9
12	Zusätzliche Lohn- und Gehaltsfortzahlung im Krankheitsfall	120	0,3	84	0,1	109	0,2
13	Vergütung gesetzl. Feiertage u. sonst. gesetzl. Ausfallzeiten	2 112	5,0	3 196	4,9	2 443	5,0
14	Vergütung sonstiger betriebl. oder tarifl. arbeitsfreier Tage	264	0,6	205	0,3	246	0,5
15	Aufwendungen für Vorsorgeeinrichtungen	15 503	36,9	20 793	31,8	17 121	34,8
16	Arbeitgeberpflichtbeiträge zur Sozialversicherung	13 056	31,1	16 104	24,6	13 988	28,4
17	Rentenversicherungsbeiträge	5 557	13,2	7 424	11,4	6 127	12,5
18	Arbeitslosenversicherungsbeiträge	1 854	4,4	2 495	3,8	2 050	4,2
19	Kranken- und Pflegeversicherungsbeiträge	4 158	9,9	4 949	7,6	4 400	8,9
20	Unfallversicherungsbeiträge	1 488	3,5	1 237	1,9	1 411	2,9
21	Aufwendungen für die betriebliche Altersversorgung	2 437	5,8	4 679	7,2	3 122	6,4
22	dar.: Nettozuführung zu den Pensionsrückstellungen 7)	791	1,9	1 234	1,9	926	1,9
23	Aufwendungen für den Vorruhestand	165	0,4	163	0,2	165	0,3
24	Aufwendungen für sonstige Vorsorgeeinrichtungen	11	0,0	10	0,0	10	0,0
25	Sonstige Personalnebenkosten	2 573	6,1	3 940	6,0	2 991	6,1
26	Entlassungsentschädigungen, betriebliches Kurzarbeitergeld	1 034	2,5	1 901	2,9	1 299	2,6
27	Sonstige gesetzliche Aufwendungen 8)	124	0,3	179	0,3	141	0,3
28	Familienunterstützungen	9	0,0	12	0,0	10	0,0
29	Wohnungsfürsorge	14	0,0	14	0,0	14	0,0
30	Beihilfen im Krankheitsfall	18	0,0	3	0,0	13	0,0
31	Auslösungen, Trennungsentschädigungen u. ä. 9)	8	0,0	91	0,1	33	0,1
32	Naturalleistungen	29	0,1	48	0,1	35	0,1
33	Aufwendungen für Belegschaftseinrichtungen	417	1,0	384	0,6	407	0,8
34	Ausbildungsvergütungen	495	1,2	576	0,9	520	1,1
35	Sonstige Aufwendungen für die berufl. Aus- und Weiterbildung	338	0,8	499	0,8	387	0,8
36	Sonstige Zuwendungen	86	0,2	233	0,4	131	0,3
37	A r b e i t s k o s t e n i n s g e s a m t	77 957	185,4	114 411	175,1	89 103	181,2
38	dar.: Löhne und Gehälter 10)	59 880	142,4	89 678	137,2	68 991	140,3
Nachrichtlich:							
39	Erstattete Arbeitskosten nach § 54 AFG u. ä.	25	0,1	47	0,1	31	0,1
40	Aufwendungen für Zeitarbeitspersonal					359	
41	Arbeitskosten je geleisteter Stunde	51,74		72,70		58,35	

**Gießereiindustrie**

1	Entgelt für geleistete Arbeit 3)	39 401	100,0	63 070	100,0	44 019	100,0
2	Personalnebenkosten insgesamt	31 009	78,7	45 034	71,4	33 746	76,7
3	dar.: Gesetzliche Personalnebenkosten 4)	17 179	43,6	21 206	33,6	17 964	40,8
4	Sonderzahlungen 5)	5 526	14,0	9 435	15,0	6 288	14,3
5	Urlaubsgeld	2 747	7,0	3 660	5,8	2 925	6,6
6	Leistungen zur Vermögensbildung der Arbeitnehmer	532	1,3	536	0,8	532	1,2
7	Sonstige fest vereinbarte Sonderzahlungen	1 994	5,1	3 950	6,3	2 375	5,4
8	Leistungs- und gewinnabhängige Sonderzahlungen	254	0,6	1 290	2,0	456	1,0
9	Vergütung arbeitsfreier Tage	10 476	26,6	13 552	21,5	11 076	25,2
10	Urlaubsvergütung	5 664	14,4	8 526	13,5	6 222	14,1
11	Gesetzliche Lohn- und Gehaltsfortzahlung im Krankheitsfall 6)	2 575	6,5	1 648	2,6	2 394	5,4
12	Zusätzliche Lohn- und Gehaltsfortzahlung im Krankheitsfall	126	0,3	78	0,1	116	0,3
13	Vergütung gesetzl. Feiertage u. sonst. gesetzl. Ausfallzeiten	2 001	5,1	3 126	5,0	2 221	5,0
14	Vergütung sonstiger betriebl. oder tarifl. arbeitsfreier Tage	112	0,3	173	0,3	124	0,3
15	Aufwendungen für Vorsorgeeinrichtungen	13 183	33,5	19 308	30,6	14 378	32,7
16	Arbeitgeberpflichtbeiträge zur Sozialversicherung	12 484	31,7	16 243	25,8	13 217	30,0
17	Rentenversicherungsbeiträge	5 243	13,3	7 419	11,8	5 668	12,9
18	Arbeitslosenversicherungsbeiträge	1 756	4,5	2 492	4,0	1 900	4,3
19	Kranken- und Pflegeversicherungsbeiträge	3 964	10,1	4 935	7,8	4 153	9,4
20	Unfallversicherungsbeiträge	1 520	3,9	1 398	2,2	1 496	3,4
21	Aufwendungen für die betriebliche Altersversorgung	672	1,7	3 053	4,8	1 137	2,6
22	dar.: Nettozuführung zu den Pensionsrückstellungen 7)	176	0,4	520	0,8	243	0,6
23	Aufwendungen für den Vorruhestand	4	0,0	5	0,0	4	0,0
24	Aufwendungen für sonstige Vorsorgeeinrichtungen	27	0,1	12	0,0	24	0,1
25	Sonstige Personalnebenkosten	1 824	4,6	2 740	4,3	2 003	4,6
26	Entlassungsentschädigungen, betriebliches Kurzarbeitergeld	809	2,1	1 417	2,2	928	2,1
27	Sonstige gesetzliche Aufwendungen 8)	119	0,3	189	0,3	133	0,3
28	Familienunterstützungen	8	0,0	17	0,0	10	0,0
29	Wohnungsfürsorge	0	0,0	1	0,0	1	0,0
30	Beihilfen im Krankheitsfall	41	0,1	50	0,1	43	0,1
31	Auslösungen, Trennungsentschädigungen u. ä. 9)	19	0,0	37	0,1	23	0,1
32	Naturalleistungen	28	0,1	45	0,1	31	0,1
33	Aufwendungen für Belegschaftseinrichtungen	174	0,4	158	0,3	171	0,4
34	Ausbildungsvergütungen	398	1,0	408	0,6	400	0,9
35	Sonstige Aufwendungen für die berufl. Aus- und Weiterbildung	153	0,4	297	0,5	181	0,4
36	Sonstige Zuwendungen	74	0,2	123	0,2	84	0,2
37	<b>A r b e i t s k o s t e n i n s g e s a m t</b>	<b>70 411</b>	<b>178,7</b>	<b>108 105</b>	<b>171,4</b>	<b>77 765</b>	<b>176,7</b>
38	dar.: Löhne und Gehälter 10)	55 403	140,6	86 057	136,4	61 384	139,4
39	Nachrichtlich:						
40	Erstattete Arbeitskosten nach § 54 AFG u. ä.	21	0,1	46	0,1	26	0,1
41	Aufwendungen für Zeitarbeitspersonal					1 429	
41	Arbeitskosten je geleisteter Stunde	45,51		67,40		49,91	

Fußnoten siehe Ende der Tabelle.



**1 Arbeitskosten je Vollbeschäftigten im Produzierenden Gewerbe 1996 nach Kostenarten,  
Arbeitnehmergruppen und Wirtschaftszweigen \*)  
Früheres Bundesgebiet**

Lfd. Nr.	Kostenart	Arbeitskosten je vollbeschäftigten Arbeitnehmer 1)					
		Arbeiter/-in		Angestellte		Arbeitnehmer	
		DM	% 2)	DM	% 2)	DM	% 2)
Herstellung von Metallerzeugnissen							
1	Entgelt für geleistete Arbeit 3)	38 272	100,0	58 809	100,0	44 027	100,0
2	Personalnebenkosten insgesamt	28 791	75,2	40 222	68,4	31 994	72,7
3	dar.: Gesetzliche Personalnebenkosten 4)	15 754	41,2	19 554	33,2	16 819	38,2
4	Sonderzahlungen 5)	4 731	12,4	7 996	13,6	5 646	12,8
5	Urlaubsgeld	2 320	6,1	3 151	5,4	2 553	5,8
6	Leistungen zur Vermögensbildung der Arbeitnehmer	510	1,3	536	0,9	518	1,2
7	Sonstige fest vereinbarte Sonderzahlungen	1 687	4,4	2 942	5,0	2 039	4,6
8	Leistungs- und gewinnabhängige Sonderzahlungen	213	0,6	1 367	2,3	537	1,2
9	Vergütung arbeitsfreier Tage	9 590	25,1	12 858	21,9	10 506	23,9
10	Urlaubsvergütung	5 463	14,3	8 065	13,7	6 192	14,1
11	Gesetzliche Lohn- und Gehaltsfortzahlung im Krankheitsfall 6)	2 007	5,2	1 643	2,8	1 905	4,3
12	Zusätzliche Lohn- und Gehaltsfortzahlung im Krankheitsfall	92	0,2	76	0,1	88	0,2
13	Vergütung gesetzl. Feiertage u. sonst. gesetzl. Ausfallzeiten	1 920	5,0	2 921	5,0	2 200	5,0
14	Vergütung sonstiger betriebl. oder tarifl. arbeitsfreier Tage	109	0,3	153	0,3	121	0,3
15	Aufwendungen für Vorsorgeeinrichtungen	12 472	32,6	16 848	28,6	13 698	31,1
16	Arbeitgeberpflichtbeiträge zur Sozialversicherung	11 694	30,6	14 802	25,2	12 565	28,5
17	Rentenversicherungsbeiträge	4 995	13,1	6 871	11,7	5 521	12,5
18	Arbeitslosenversicherungsbeiträge	1 677	4,4	2 303	3,9	1 852	4,2
19	Kranken- und Pflegeversicherungsbeiträge	3 786	9,9	4 716	8,0	4 046	9,2
20	Unfallversicherungsbeiträge	1 236	3,2	913	1,6	1 145	2,6
21	Aufwendungen für die betriebliche Altersversorgung	769	2,0	2 028	3,4	1 122	2,5
22	dar.: Nettozuführung zu den Pensionsrückstellungen 7)	183	0,5	507	0,9	274	0,6
23	Aufwendungen für den Vorruhestand	15	0,0	21	0,0	16	0,0
24	Aufwendungen für sonstige Vorsorgeeinrichtungen	8	0,0	18	0,0	11	0,0
25	Sonstige Personalnebenkosten	1 998	5,2	2 520	4,3	2 144	4,9
26	Entlassungsentschädigungen, betriebliches Kurzarbeitergeld	464	1,2	803	1,4	559	1,3
27	Sonstige gesetzliche Aufwendungen 8)	134	0,3	187	0,3	149	0,3
28	Familienunterstützungen	8	0,0	11	0,0	9	0,0
29	Wohnungsfürsorge	2	0,0	2	0,0	2	0,0
30	Beihilfen im Krankheitsfall	8	0,0	2	0,0	6	0,0
31	Auslösungen, Trennungsentschädigungen u. ä. 9)	390	1,0	186	0,3	333	0,8
32	Naturalleistungen	14	0,0	28	0,0	18	0,0
33	Aufwendungen für Belegschaftseinrichtungen	142	0,4	177	0,3	152	0,3
34	Ausbildungsvergütungen	532	1,4	540	0,9	534	1,2
35	Sonstige Aufwendungen für die berufl. Aus- und Weiterbildung	192	0,5	360	0,6	239	0,5
36	Sonstige Zuwendungen	112	0,3	226	0,4	144	0,3
37	A r b e i t s k o s t e n i n s g e s a m t	67 063	175,2	99 031	168,4	76 021	172,7
38	dar.: Löhne und Gehälter 10)	52 594	137,4	79 663	135,5	60 180	136,7
39	Nachrichtlich:						
40	Erstattete Arbeitskosten nach § 54 AFG u. ä.	56	0,1	29	0,0	49	0,1
41	Aufwendungen für Zeitarbeitspersonal					1 588	
	Arbeitskosten je geleisteter Stunde	42,05		60,88		47,40	

**Stahl- und Leichtmetallbau**

1	Entgelt für geleistete Arbeit 3)	37 254	100,0	56 109	100,0	42 961	100,0
2	Personalnebenkosten insgesamt	28 667	76,9	36 822	65,6	31 135	72,5
3	dar.: Gesetzliche Personalnebenkosten 4)	15 966	42,9	18 898	33,7	16 853	39,2
4	Sonderzahlungen 5)	4 293	11,5	6 926	12,3	5 090	11,8
5	Urlaubsgeld	2 194	5,9	2 903	5,2	2 409	5,6
6	Leistungen zur Vermögensbildung der Arbeitnehmer	466	1,3	500	0,9	476	1,1
7	Sonstige fest vereinbarte Sonderzahlungen	1 440	3,9	2 466	4,4	1 751	4,1
8	Leistungs- und gewinnabhängige Sonderzahlungen	193	0,5	1 057	1,9	455	1,1
9	Vergütung arbeitsfreier Tage	9 228	24,8	12 097	21,6	10 096	23,5
10	Urlaubsvergütung	5 243	14,1	7 677	13,7	5 980	13,9
11	Gesetzliche Lohn- und Gehaltsfortzahlung im Krankheitsfall 6)	1 943	5,2	1 455	2,6	1 796	4,2
12	Zusätzliche Lohn- und Gehaltsfortzahlung im Krankheitsfall	103	0,3	62	0,1	91	0,2
13	Vergütung gesetzl. Feiertage u. sonst. gesetzl. Ausfallzeiten	1 877	5,0	2 806	5,0	2 158	5,0
14	Vergütung sonstiger betriebl. oder tarifl. arbeitsfreier Tage	62	0,2	97	0,2	72	0,2
15	Aufwendungen für Vorsorgeeinrichtungen	12 298	33,0	15 558	27,7	13 264	30,9
16	Arbeitgeberpflichtbeiträge zur Sozialversicherung	12 003	32,2	14 439	25,7	12 740	29,7
17	Rentenversicherungsbeiträge	4 897	13,1	6 617	11,8	5 418	12,6
18	Arbeitslosenversicherungsbeiträge	1 646	4,4	2 228	4,0	1 822	4,2
19	Kranken- und Pflegeversicherungsbeiträge	3 731	10,0	4 631	8,3	4 003	9,3
20	Unfallversicherungsbeiträge	1 730	4,6	962	1,7	1 497	3,5
21	Aufwendungen für die betriebliche Altersversorgung	290	0,8	1 110	2,0	538	1,3
22	dar.: Nettozuführung zu den Pensionsrückstellungen 7)	61	0,2	281	0,5	127	0,3
23	Aufwendungen für den Vorruhestand	7	0,0	20	0,0	11	0,0
24	Aufwendungen für sonstige Vorsorgeeinrichtungen	5	0,0	9	0,0	6	0,0
25	Sonstige Personalnebenkosten	2 848	7,6	2 241	4,0	2 664	6,2
26	Entlassungsentschädigungen, betriebliches Kurzarbeitergeld	256	0,7	452	0,8	316	0,7
27	Sonstige gesetzliche Aufwendungen 8)	143	0,4	198	0,4	160	0,4
28	Familienunterstützungen	8	0,0	11	0,0	9	0,0
29	Wohnungsfürsorge	3	0,0	1	0,0	3	0,0
30	Beihilfen im Krankheitsfall	8	0,0	1	0,0	6	0,0
31	Auslösungen, Trennungsentschädigungen u. ä. 9)	981	2,6	285	0,5	771	1,8
32	Naturalleistungen	8	0,0	16	0,0	11	0,0
33	Aufwendungen für Belegschaftseinrichtungen	120	0,3	153	0,3	130	0,3
34	Ausbildungsvergütungen	953	2,6	675	1,2	869	2,0
35	Sonstige Aufwendungen für die berufl. Aus- und Weiterbildung	269	0,7	280	0,5	272	0,6
36	Sonstige Zuwendungen	99	0,3	166	0,3	119	0,3
37	<b>A r b e i t s k o s t e n i n s g e s a m t</b>	<b>65 921</b>	<b>176,9</b>	<b>92 931</b>	<b>165,6</b>	<b>74 096</b>	<b>172,5</b>
38	dar.: Löhne und Gehälter 10)	50 775	136,3	75 132	133,9	58 147	135,3
39	Nachrichtlich:						
40	Erstattete Arbeitskosten nach § 54 AFG u. ä.	75	0,2	22	0,0	59	0,1
41	Aufwendungen für Zeitarbeitspersonal					3 251	
	Arbeitskosten je geleisteter Stunde	40,18		56,38		45,10	

Fußnoten siehe Ende der Tabelle.

Statistisches Bundesamt, Fachserie 16, Arbeitskostenerhebung 1996, Heft 2



**1 Arbeitskosten je Vollbeschäftigten im Produzierenden Gewerbe 1996 nach Kostenarten,  
Arbeitnehmergruppen und Wirtschaftszweigen \*)  
Früheres Bundesgebiet**

Lfd. Nr.		Kostenart	Arbeitskosten je vollbeschäftigten Arbeitnehmer 1)					
			Arbeiter/-in		Angestellte		Arbeitnehmer	
			DM	% 2)	DM	% 2)	DM	% 2)
Kessel- und Behälterbau (ohne Herstellung von Dampfkesseln)								
1	Entgelt für geleistete Arbeit 3)		40 102	100,0	59 735	100,0	46 543	100,0
2	Personalnebenkosten insgesamt		32 528	81,1	43 166	72,3	36 018	77,4
3	dar.: Gesetzliche Personalnebenkosten 4)		16 599	41,4	19 203	32,1	17 454	37,5
4	Sonderzahlungen 5)		5 072	12,6	10 152	17,0	6 738	14,5
5	Urlaubsgeld		2 457	6,1	3 029	5,1	2 645	5,7
6	Leistungen zur Vermögensbildung der Arbeitnehmer		552	1,4	585	1,0	563	1,2
7	Sonstige fest vereinbarte Sonderzahlungen		1 785	4,5	3 548	5,9	2 363	5,1
8	Leistungs- und gewinnabhängige Sonderzahlungen		277	0,7	2 990	5,0	1 167	2,5
9	Vergütung arbeitsfreier Tage		9 912	24,7	12 431	20,8	10 738	23,1
10	Urlaubsvergütung		5 592	13,9	7 926	13,3	6 357	13,7
11	Gesetzliche Lohn- und Gehaltsfortzahlung im Krankheitsfall 6)		2 085	5,2	1 433	2,4	1 871	4,0
12	Zusätzliche Lohn- und Gehaltsfortzahlung im Krankheitsfall		105	0,3	89	0,1	99	0,2
13	Vergütung gesetzl. Feiertage u. sonst. gesetzl. Ausfallzeiten		1 961	4,9	2 845	4,8	2 251	4,8
14	Vergütung sonstiger betriebl. oder tarifl. arbeitsfreier Tage		169	0,4	139	0,2	160	0,3
15	Aufwendungen für Vorsorgeeinrichtungen		13 592	33,8	17 311	29,0	14 812	31,8
16	Arbeitgeberpflichtbeiträge zur Sozialversicherung		12 436	31,0	14 775	24,7	13 203	28,4
17	Rentenversicherungsbeiträge		5 276	13,2	6 742	11,3	5 757	12,4
18	Arbeitslosenversicherungsbeiträge		1 759	4,4	2 285	3,8	1 932	4,2
19	Kranken- und Pflegeversicherungsbeiträge		3 999	10,0	4 804	8,0	4 263	9,2
20	Unfallversicherungsbeiträge		1 402	3,5	944	1,6	1 251	2,7
21	Aufwendungen für die betriebliche Altersversorgung		1 156	2,9	2 527	4,2	1 806	3,9
22	dar.: Nettozuführung zu den Pensionsrückstellungen 7)		409	1,0	1 195	2,0	667	1,4
23	Aufwendungen für den Vorruhestand		80	0,2	-	-	54	0,1
24	Aufwendungen für sonstige Vorsorgeeinrichtungen		0	0,0	8	0,0	3	0,0
25	Sonstige Personalnebenkosten		3 951	9,9	3 273	5,5	3 729	8,0
26	Entlassungsentschädigungen, betriebliches Kurzarbeitergeld		1 711	4,3	1 454	2,4	1 627	3,5
27	Sonstige gesetzliche Aufwendungen 8)		117	0,3	151	0,3	128	0,3
28	Familienunterstützungen		15	0,0	21	0,0	17	0,0
29	Wohnungsfürsorge		6	0,0	1	0,0	4	0,0
30	Beihilfen im Krankheitsfall		1	0,0	1	0,0	1	0,0
31	Auslösungen, Trennungsentschädigungen u. ä. 9)		812	2,0	121	0,2	585	1,3
32	Naturalleistungen		24	0,1	41	0,1	30	0,1
33	Aufwendungen für Belegschaftseinrichtungen		272	0,7	306	0,5	283	0,6
34	Ausbildungsvergütungen		503	1,3	540	0,9	515	1,1
35	Sonstige Aufwendungen für die berufl. Aus- und Weiterbildung		203	0,5	289	0,5	231	0,5
36	Sonstige Zuwendungen		287	0,7	349	0,6	307	0,7
37	A r b e i t s k o s t e n i n s g e s a m t		72 629	181,1	102 901	172,3	82 560	177,4
38	dar.: Löhne und Gehälter 10)		55 086	137,4	82 318	137,8	64 020	137,6
Nachrichtlich:								
39	Erstattete Arbeitskosten nach § 54 AFG u. ä.		31	0,1	25	0,0	29	0,1
40	Aufwendungen für Zeitarbeitspersonal						1 813	
41	Arbeitskosten je geleisteter Stunde		44,75		62,76		50,70	
Herstellung von Dampfkesseln (ohne Zentralheizungskessel)								
1	Entgelt für geleistete Arbeit 3)		46 316	100,0	69 270	100,0	54 796	100,0
2	Personalnebenkosten insgesamt		39 514	85,3	49 268	71,1	43 117	78,7
3	dar.: Gesetzliche Personalnebenkosten 4)		20 337	43,9	23 215	33,5	21 400	39,1
4	Sonderzahlungen 5)		6 135	13,2	10 091	14,6	7 596	13,9
5	Urlaubsgeld		3 172	6,8	4 162	6,0	3 538	6,5
6	Leistungen zur Vermögensbildung der Arbeitnehmer		494	1,1	503	0,7	497	0,9
7	Sonstige fest vereinbarte Sonderzahlungen		2 169	4,7	3 774	5,4	2 762	5,0
8	Leistungs- und gewinnabhängige Sonderzahlungen		299	0,6	1 652	2,4	799	1,5
9	Vergütung arbeitsfreier Tage		12 013	25,9	15 359	22,2	13 249	24,2
10	Urlaubsvergütung		6 692	14,4	9 333	13,5	7 668	14,0
11	Gesetzliche Lohn- und Gehaltsfortzahlung im Krankheitsfall 6)		2 814	6,1	2 123	3,1	2 559	4,7
12	Zusätzliche Lohn- und Gehaltsfortzahlung im Krankheitsfall		98	0,2	77	0,1	91	0,2
13	Vergütung gesetzl. Feiertage u. sonst. gesetzl. Ausfallzeiten		2 312	5,0	3 654	5,3	2 808	5,1
14	Vergütung sonstiger betriebl. oder tarifl. arbeitsfreier Tage		97	0,2	172	0,2	125	0,2
15	Aufwendungen für Vorsorgeeinrichtungen		16 303	35,2	20 134	29,1	17 718	32,3
16	Arbeitgeberpflichtbeiträge zur Sozialversicherung		15 026	32,4	17 238	24,9	15 843	28,9
17	Rentenversicherungsbeiträge		6 157	13,3	8 005	11,6	6 839	12,5
18	Arbeitslosenversicherungsbeiträge		2 055	4,4	2 673	3,9	2 284	4,2
19	Kranken- und Pflegeversicherungsbeiträge		4 395	9,5	5 243	7,6	4 708	8,6
20	Unfallversicherungsbeiträge		2 419	5,2	1 317	1,9	2 012	3,7
21	Aufwendungen für die betriebliche Altersversorgung		1 257	2,7	2 854	4,1	1 847	3,4
22	dar.: Nettozuführung zu den Pensionsrückstellungen 7)		383	0,8	733	1,1	513	0,9
23	Aufwendungen für den Vorruhestand		8	0,0	4	0,0	7	0,0
24	Aufwendungen für sonstige Vorsorgeeinrichtungen		19	0,0	42	0,1	28	0,1
25	Sonstige Personalnebenkosten		5 063	10,9	3 683	5,3	4 553	8,3
26	Entlassungsentschädigungen, betriebliches Kurzarbeitergeld		828	1,8	1 385	2,0	1 034	1,9
27	Sonstige gesetzliche Aufwendungen 8)		184	0,4	200	0,3	190	0,3
28	Familienunterstützungen		12	0,0	13	0,0	12	0,0
29	Wohnungsfürsorge		-	-	-	-	-	-
30	Beihilfen im Krankheitsfall		2	0,0	-	-	1	0,0
31	Auslösungen, Trennungsentschädigungen u. ä. 9)		3 091	6,7	795	1,1	2 243	4,1
32	Naturalleistungen		23	0,0	66	0,1	39	0,1
33	Aufwendungen für Belegschaftseinrichtungen		201	0,4	189	0,3	197	0,4
34	Ausbildungsvergütungen		274	0,6	457	0,7	341	0,6
35	Sonstige Aufwendungen für die berufl. Aus- und Weiterbildung		158	0,3	420	0,6	255	0,5
36	Sonstige Zuwendungen		290	0,6	159	0,2	242	0,4
37	A r b e i t s k o s t e n i n s g e s a m t		85 830	185,3	118 537	171,1	97 914	178,7
38	dar.: Löhne und Gehälter 10)		64 463	139,2	94 720	136,7	75 642	138,0
Nachrichtlich:								
39	Erstattete Arbeitskosten nach § 54 AFG u. ä.		47	0,1	16	0,0	35	0,1
40	Aufwendungen für Zeitarbeitspersonal						6 741	
41	Arbeitskosten je geleisteter Stunde		53,86		72,80		60,95	

Fußnoten siehe Ende der Tabelle.



**1 Arbeitskosten je Vollbeschäftigten im Produzierenden Gewerbe 1996 nach Kostenarten,  
Arbeitnehmergruppen und Wirtschaftszweigen \*)  
Früheres Bundesgebiet**

Lfd. Nr.	Kostenart	Arbeitskosten je vollbeschäftigten Arbeitnehmer 1)					
		Arbeiter/-in		Angestellte		Arbeitnehmer	
		DM	% 2)	DM	% 2)	DM	% 2)
Herstellung von Schmiede-, Preß-, Zieh- und Stanzteilen, gewalzten Ringen und pulvermetallurgischen Erzeugnissen							
1	Entgelt für geleistete Arbeit 3)	40 303	100,0	61 381	100,0	45 257	100,0
2	Personalnebenkosten insgesamt	29 812	74,0	42 423	69,1	32 776	72,4
3	dar.: Gesetzliche Personalnebenkosten 4)	16 393	40,7	20 496	33,4	17 357	38,4
4	Sonderzahlungen 5)	4 972	12,3	8 724	14,2	5 854	12,9
5	Urlaubsgeld	2 321	5,8	3 261	5,3	2 542	5,6
6	Leistungen zur Vermögensbildung der Arbeitnehmer	546	1,4	609	1,0	561	1,2
7	Sonstige fest vereinbarte Sonderzahlungen	1 939	4,8	3 522	5,7	2 311	5,1
8	Leistungs- und gewinnabhängige Sonderzahlungen	166	0,4	1 332	2,2	440	1,0
9	Vergütung arbeitsfreier Tage	10 163	25,2	13 343	21,7	10 910	24,1
10	Urlaubsvergütung	5 813	14,4	8 343	13,6	6 408	14,2
11	Gesetzliche Lohn- und Gehaltsfortzahlung im Krankheitsfall 6)	2 069	5,1	1 690	2,8	1 980	4,4
12	Zusätzliche Lohn- und Gehaltsfortzahlung im Krankheitsfall	76	0,2	65	0,1	73	0,2
13	Vergütung gesetzl. Feiertage u. sonst. gesetzl. Ausfallzeiten	2 048	5,1	3 075	5,0	2 290	5,1
14	Vergütung sonstiger betriebl. oder tarifl. arbeitsfreier Tage	155	0,4	170	0,3	159	0,4
15	Aufwendungen für Vorsorgeeinrichtungen	13 152	32,6	18 244	29,7	14 349	31,7
16	Arbeitgeberpflichtbeiträge zur Sozialversicherung	12 147	30,1	15 548	25,3	12 946	28,6
17	Rentenversicherungsbeiträge	5 210	12,9	7 234	11,8	5 685	12,6
18	Arbeitslosenversicherungsbeiträge	1 753	4,3	2 361	3,8	1 836	4,2
19	Kranken- und Pflegeversicherungsbeiträge	3 921	9,7	4 767	7,8	4 120	9,1
20	Unfallversicherungsbeiträge	1 263	3,1	1 186	1,9	1 245	2,8
21	Aufwendungen für die betriebliche Altersversorgung	1 002	2,5	2 658	4,3	1 391	3,1
22	dar.: Nettozuführung zu den Pensionsrückstellungen 7)	244	0,6	275	0,4	251	0,6
23	Aufwendungen für den Vorruhestand	0	0,0	1	0,0	0	0,0
24	Aufwendungen für sonstige Vorsorgeeinrichtungen	2	0,0	38	0,1	11	0,0
25	Sonstige Personalnebenkosten	1 525	3,8	2 112	3,4	1 663	3,7
26	Entlassungsentschädigungen, betriebliches Kurzarbeitergeld	344	0,9	746	1,2	438	1,0
27	Sonstige gesetzliche Aufwendungen 8)	128	0,3	184	0,3	141	0,3
28	Familienunterstützungen	4	0,0	8	0,0	5	0,0
29	Wohnungsfürsorge	4	0,0	6	0,0	4	0,0
30	Beihilfen im Krankheitsfall	1	0,0	0	0,0	1	0,0
31	Auslösungen, Trennungsentschädigungen u. ä. 9)	3	0,0	5	0,0	3	0,0
32	Naturalleistungen	12	0,0	12	0,0	12	0,0
33	Aufwendungen für Belegschaftseinrichtungen	213	0,5	148	0,2	198	0,4
34	Ausbildungsvergütungen	545	1,4	399	0,7	511	1,1
35	Sonstige Aufwendungen für die berufl. Aus- und Weiterbildung	191	0,5	433	0,7	248	0,5
36	Sonstige Zuwendungen	80	0,2	170	0,3	101	0,2
37	A r b e i t s k o s t e n i n s g e s a m t	70 115	174,0	103 804	169,1	78 032	172,4
38	dar.: Löhne und Gehälter 10)	55 438	137,6	83 448	136,0	62 021	137,0
	Nachrichtlich:						
39	Erstattete Arbeitskosten nach § 54 AFG u. ä.	63	0,2	22	0,0	53	0,1
40	Aufwendungen für Zeitarbeitspersonal					983	
41	Arbeitskosten je geleisteter Stunde	44,20		63,57		48,85	

Oberflächenveredlung, Wärmebehandlung und Mechanik a.n.g.

1	Entgelt für geleistete Arbeit 3)	38 040	100,0	54 963	100,0	41 310	100,0
2	Personalnebenkosten insgesamt	25 092	66,0	35 480	64,6	27 100	65,6
3	dar.: Gesetzliche Personalnebenkosten 4)	14 829	39,0	18 472	33,6	15 534	37,6
4	Sonderzahlungen 5)	3 937	10,4	7 493	13,6	4 625	11,2
5	Urlaubsgeld	1 944	5,1	2 631	4,8	2 077	5,0
6	Leistungen zur Vermögensbildung der Arbeitnehmer	465	1,2	510	0,9	474	1,1
7	Sonstige fest vereinbarte Sonderzahlungen	1 277	3,4	2 354	4,3	1 485	3,6
8	Leistungs- und gewinnabhängige Sonderzahlungen	251	0,7	1 998	3,6	589	1,4
9	Vergütung arbeitsfreier Tage	8 935	23,5	11 556	21,0	9 441	22,9
10	Urlaubsvergütung	5 240	13,8	7 298	13,3	5 638	13,6
11	Gesetzliche Lohn- und Gehaltsfortzahlung im Krankheitsfall 6)	1 644	4,3	1 393	2,5	1 596	3,9
12	Zusätzliche Lohn- und Gehaltsfortzahlung im Krankheitsfall	76	0,2	60	0,1	73	0,2
13	Vergütung gesetzl. Feiertage u. sonst. gesetzl. Ausfallzeiten	1 918	5,0	2 736	5,0	2 076	5,0
14	Vergütung sonstiger betriebl. oder tarifl. arbeitsfreier Tage	57	0,1	69	0,1	59	0,1
15	Aufwendungen für Vorsorgeeinrichtungen	11 430	30,0	15 404	28,0	12 198	29,5
16	Arbeitgeberpflichtbeiträge zur Sozialversicherung	11 145	29,3	14 185	25,8	11 793	28,4
17	Rentenversicherungsbeiträge	4 817	12,7	6 501	11,8	5 143	12,4
18	Arbeitslosenversicherungsbeiträge	1 618	4,3	2 143	3,9	1 719	4,2
19	Kranken- und Pflegeversicherungsbeiträge	3 633	9,5	4 714	8,6	3 842	9,3
20	Unfallversicherungsbeiträge	1 078	2,8	827	1,5	1 029	2,5
21	Aufwendungen für die betriebliche Altersversorgung	269	0,7	1 199	2,2	448	1,1
22	dar.: Nettozuführung zu den Pensionsrückstellungen 7)	71	0,2	324	0,6	119	0,3
23	Aufwendungen für den Vorruhestand	-	-	-	-	-	-
24	Aufwendungen für sonstige Vorsorgeeinrichtungen	16	0,0	20	0,0	16	0,0
25	Sonstige Personalnebenkosten	790	2,1	1 027	1,9	836	2,0
26	Entlassungsentschädigungen, betriebliches Kurzarbeitergeld	109	0,3	186	0,3	124	0,3
27	Sonstige gesetzliche Aufwendungen 8)	122	0,3	158	0,3	129	0,3
28	Familienunterstützungen	4	0,0	5	0,0	4	0,0
29	Wohnungsfürsorge	-	-	0	0,0	0	0,0
30	Beihilfen im Krankheitsfall	-	-	-	-	-	-
31	Auslösungen, Trennungsentschädigungen u. ä. 9)	42	0,1	10	0,0	36	0,1
32	Naturalleistungen	16	0,0	44	0,1	21	0,1
33	Aufwendungen für Belegschaftseinrichtungen	53	0,1	74	0,1	57	0,1
34	Ausbildungsvergütungen	299	0,8	215	0,4	283	0,7
35	Sonstige Aufwendungen für die berufl. Aus- und Weiterbildung	85	0,2	200	0,4	107	0,3
36	Sonstige Zuwendungen	61	0,2	134	0,2	75	0,2
37	<b>A r b e i t s k o s t e n i n s g e s a m t</b>	<b>63 132</b>	<b>166,0</b>	<b>90 443</b>	<b>164,6</b>	<b>68 410</b>	<b>165,6</b>
38	dar.: Löhne und Gehälter 10)	50 912	133,8	74 012	134,7	55 376	134,0
39	Nachrichtlich:						
40	Erstattete Arbeitskosten nach § 54 AFG u. ä.	88	0,2	86	0,2	88	0,2
41	Aufwendungen für Zeitarbeitspersonal					898	
	Arbeitskosten je geleisteter Stunde	38,50		54,14		41,57	

Fußnoten siehe Ende der Tabelle.

Statistisches Bundesamt, Fachserie 16, Arbeitskostenerhebung 1996, Heft 2



1 Arbeitskosten je Vollbeschäftigten im Produzierenden Gewerbe 1996 nach Kostenarten,  
Arbeitnehmergruppen und Wirtschaftszweigen \*)  
Früheres Bundesgebiet

Lfd. Nr.		Kostenart	Arbeitskosten je vollbeschäftigten Arbeitnehmer 1)					
			Arbeiter/-in		Angestellte		Arbeitnehmer	
			DM	% 2)	DM	% 2)	DM	% 2)
Herstellung von Schneidwaren, Werkzeugen, Schlössern und Beschlägen								
1	Entgelt für geleistete Arbeit 3)		37 558	100,0	59 057	100,0	44 048	100,0
2	Personalnebenkosten insgesamt		28 465	75,8	40 608	68,8	32 131	72,9
3	dar.: Gesetzliche Personalnebenkosten 4)		15 249	40,6	19 456	32,9	16 513	37,5
4	Sonderzahlungen 5)		5 090	13,6	7 860	13,3	5 926	13,5
5	Urlaubsgeld		2 465	6,6	3 299	5,6	2 717	6,2
6	Leistungen zur Vermögensbildung der Arbeitnehmer		535	1,4	535	0,9	535	1,2
7	Sonstige fest vereinbarte Sonderzahlungen		1 881	5,0	2 909	4,9	2 191	5,0
8	Leistungs- und gewinnabhängige Sonderzahlungen		208	0,6	1 117	1,9	483	1,1
9	Vergütung arbeitsfreier Tage		9 582	25,5	13 095	22,2	10 642	24,2
10	Urlaubsvergütung		5 408	14,4	8 215	13,9	6 255	14,2
11	Gesetzliche Lohn- und Gehaltsfortzahlung im Krankheitsfall 6)		2 055	5,5	1 688	2,9	1 944	4,4
12	Zusätzliche Lohn- und Gehaltsfortzahlung im Krankheitsfall		98	0,3	80	0,1	93	0,2
13	Vergütung gesetzl. Feiertage u. sonst. gesetzl. Ausfallzeiten		1 903	5,1	2 925	5,0	2 212	5,0
14	Vergütung sonstiger betriebl. oder tarifl. arbeitsfreier Tage		116	0,3	187	0,3	138	0,3
15	Aufwendungen für Vorsorgeeinrichtungen		12 209	32,5	16 980	28,8	13 649	31,0
16	Arbeitgeberpflichtbeiträge zur Sozialversicherung		11 155	29,7	14 652	24,8	12 211	27,7
17	Rentenversicherungsbeiträge		4 926	13,1	6 880	11,6	5 516	12,5
18	Arbeitslosenversicherungsbeiträge		1 662	4,4	2 335	4,0	1 865	4,2
19	Kranken- und Pflegeversicherungsbeiträge		3 747	10,0	4 693	7,9	4 032	9,2
20	Unfallversicherungsbeiträge		820	2,2	744	1,3	797	1,8
21	Aufwendungen für die betriebliche Altersversorgung		1 052	2,8	2 320	3,9	1 435	3,3
22	dar.: Nettozuführung zu den Pensionsrückstellungen 7)		254	0,7	572	1,0	350	0,8
23	Aufwendungen für den Vorruhestand		38	0,1	53	0,1	43	0,1
24	Aufwendungen für sonstige Vorsorgeeinrichtungen		2	0,0	8	0,0	4	0,0
25	Sonstige Personalnebenkosten		1 585	4,2	2 674	4,5	1 914	4,3
26	Entlassungsentschädigungen, betriebliches Kurzarbeitergeld		417	1,1	966	1,6	583	1,3
27	Sonstige gesetzliche Aufwendungen 8)		135	0,4	191	0,3	152	0,3
28	Familienunterstützungen		9	0,0	9	0,0	9	0,0
29	Wohnungsfürsorge		0	0,0	2	0,0	1	0,0
30	Beihilfen im Krankheitsfall		28	0,1	1	0,0	20	0,0
31	Auslösungen, Trennungsentschädigungen u. ä. 9)		31	0,1	125	0,2	60	0,1
32	Naturalleistungen		15	0,0	32	0,1	20	0,0
33	Aufwendungen für Belegschaftseinrichtungen		134	0,4	183	0,3	149	0,3
34	Ausbildungsvergütungen		470	1,3	473	0,8	471	1,1
35	Sonstige Aufwendungen für die berufl. Aus- und Weiterbildung		209	0,6	375	0,6	259	0,6
36	Sonstige Zuwendungen		137	0,4	316	0,5	191	0,4
37	A r b e i t s k o s t e n i n s g e s a m t		66 023	175,8	99 665	168,8	76 179	172,9
38	dar.: Löhne und Gehälter 10)		52 229	139,1	80 011	135,5	60 616	137,6
Nachrichtlich:								
39	Erstattete Arbeitskosten nach § 54 AFG u. ä.		37	0,1	22	0,0	32	0,1
40	Aufwendungen für Zeitarbeitspersonal						569	
41	Arbeitskosten je geleisteter Stunde		42,27		62,75		48,53	
Herstellung von sonstigen Eisen-, Blech- und Metallwaren								
1	Entgelt für geleistete Arbeit 3)		37 028	100,0	58 738	100,0	43 200	100,0
2	Personalnebenkosten insgesamt		28 422	76,8	41 037	69,9	32 008	74,1
3	dar.: Gesetzliche Personalnebenkosten 4)		15 311	41,3	19 505	33,2	16 503	38,2
4	Sonderzahlungen 5)		4 890	13,2	7 904	13,5	5 747	13,3
5	Urlaubsgeld		2 377	6,4	3 187	5,4	2 607	6,0
6	Leistungen zur Vermögensbildung der Arbeitnehmer		533	1,4	550	0,9	538	1,2
7	Sonstige fest vereinbarte Sonderzahlungen		1 777	4,8	3 061	5,2	2 142	5,0
8	Leistungs- und gewinnabhängige Sonderzahlungen		203	0,5	1 105	1,9	459	1,1
9	Vergütung arbeitsfreier Tage		9 572	25,9	13 195	22,5	10 602	24,5
10	Urlaubsvergütung		5 433	14,7	8 215	14,0	6 224	14,4
11	Gesetzliche Lohn- und Gehaltsfortzahlung im Krankheitsfall 6)		2 078	5,6	1 812	3,1	2 003	4,6
12	Zusätzliche Lohn- und Gehaltsfortzahlung im Krankheitsfall		91	0,2	95	0,2	92	0,2
13	Vergütung gesetzl. Feiertage u. sonst. gesetzl. Ausfallzeiten		1 824	4,9	2 873	4,9	2 122	4,9
14	Vergütung sonstiger betriebl. oder tarifl. arbeitsfreier Tage		145	0,4	200	0,3	161	0,4
15	Aufwendungen für Vorsorgeeinrichtungen		12 285	33,2	17 025	29,0	13 632	31,6
16	Arbeitgeberpflichtbeiträge zur Sozialversicherung		11 278	30,5	14 628	24,9	12 230	28,3
17	Rentenversicherungsbeiträge		4 881	13,2	6 860	11,7	5 443	12,6
18	Arbeitslosenversicherungsbeiträge		1 631	4,4	2 294	3,9	1 820	4,2
19	Kranken- und Pflegeversicherungsbeiträge		3 747	10,1	4 631	7,9	3 998	9,3
20	Unfallversicherungsbeiträge		1 019	2,8	844	1,4	969	2,2
21	Aufwendungen für die betriebliche Altersversorgung		991	2,7	2 372	4,0	1 384	3,2
22	dar.: Nettozuführung zu den Pensionsrückstellungen 7)		182	0,5	571	1,0	292	0,7
23	Aufwendungen für den Vorruhestand		1	0,0	18	0,0	6	0,0
24	Aufwendungen für sonstige Vorsorgeeinrichtungen		16	0,0	24	0,0	18	0,0
25	Sonstige Personalnebenkosten		1 675	4,5	2 913	5,0	2 027	4,7
26	Entlassungsentschädigungen, betriebliches Kurzarbeitergeld		646	1,7	917	1,6	723	1,7
27	Sonstige gesetzliche Aufwendungen 8)		130	0,4	192	0,3	148	0,3
28	Familienunterstützungen		9	0,0	14	0,0	11	0,0
29	Wohnungsfürsorge		0	0,0	0	0,0	0	0,0
30	Beihilfen im Krankheitsfall		1	0,0	7	0,0	3	0,0
31	Auslösungen, Trennungsentschädigungen u. ä. 9)		37	0,1	153	0,3	70	0,2
32	Naturalleistungen		16	0,0	19	0,0	17	0,0
33	Aufwendungen für Belegschaftseinrichtungen		152	0,4	207	0,4	168	0,4
34	Ausbildungsvergütungen		419	1,1	697	1,2	498	1,2
35	Sonstige Aufwendungen für die berufl. Aus- und Weiterbildung		188	0,5	472	0,8	269	0,6
36	Sonstige Zuwendungen		76	0,2	235	0,4	121	0,3
37	A r b e i t s k o s t e n i n s g e s a m t		65 450	176,8	99 775	169,9	75 208	174,1
38	dar.: Löhne und Gehälter 10)		51 491	139,1	79 837	135,9	59 549	137,8
Nachrichtlich:								
39	Erstattete Arbeitskosten nach § 54 AFG u. ä.		39	0,1	27	0,0	36	0,1
40	Aufwendungen für Zeitarbeitspersonal						604	
41	Arbeitskosten je geleisteter Stunde		42,27		61,61		47,94	

Fußnoten siehe Ende der Tabelle.



1 Arbeitskosten je Vollbeschäftigten im Produzierenden Gewerbe 1996 nach Kostenarten,  
Arbeitnehmergruppen und Wirtschaftszweigen \*)  
Früheres Bundesgebiet

Lfd. Nr.	Kostenart	Arbeitskosten je vollbeschäftigten Arbeitnehmer 1)					
		Arbeiter/-in		Angestellte		Arbeitnehmer	
		DM	% 2)	DM	% 2)	DM	% 2)
Maschinenbau							
1	Entgelt für geleistete Arbeit 3)	41 299	100,0	63 184	100,0	50 000	100,0
2	Personalnebenkosten insgesamt	33 291	80,6	47 049	74,5	38 761	77,5
3	dar.: Gesetzliche Personalnebenkosten 4)	16 727	40,5	20 571	32,6	18 255	36,5
4	Sonderzahlungen 5)	5 748	13,9	9 077	14,4	7 071	14,1
5	Urlaubsgeld	2 726	6,6	3 595	5,7	3 071	6,1
6	Leistungen zur Vermögensbildung der Arbeitnehmer	549	1,3	532	0,8	542	1,1
7	Sonstige fest vereinbarte Sonderzahlungen	2 121	5,1	3 516	5,6	2 676	5,4
8	Leistungs- und gewinnabhängige Sonderzahlungen	353	0,9	1 434	2,3	782	1,6
9	Vergütung arbeitsfreier Tage	10 451	25,3	14 018	22,2	11 869	23,7
10	Urlaubsvergütung	5 952	14,4	8 744	13,8	7 062	14,1
11	Gesetzliche Lohn- und Gehaltsfortzahlung im Krankheitsfall 6)	2 116	5,1	1 766	2,8	1 977	4,0
12	Zusätzliche Lohn- und Gehaltsfortzahlung im Krankheitsfall	99	0,2	82	0,1	93	0,2
13	Vergütung gesetzl. Feiertage u. sonst. gesetzl. Ausfallzeiten	2 122	5,1	3 203	5,1	2 552	5,1
14	Vergütung sonstiger betriebl. oder tarifl. arbeitsfreier Tage	161	0,4	223	0,4	186	0,4
15	Aufwendungen für Vorsorgeeinrichtungen	14 094	34,1	20 130	31,9	16 494	33,0
16	Arbeitgeberpflichtbeiträge zur Sozialversicherung	12 333	29,9	15 412	24,4	13 557	27,1
17	Rentenversicherungsbeiträge	5 465	13,2	7 343	11,6	6 212	12,4
18	Arbeitslosenversicherungsbeiträge	1 833	4,4	2 486	3,9	2 092	4,2
19	Kranken- und Pflegeversicherungsbeiträge	4 044	9,8	4 808	7,6	4 347	8,7
20	Unfallversicherungsbeiträge	992	2,4	776	1,2	906	1,8
21	Aufwendungen für die betriebliche Altersversorgung	1 742	4,2	4 687	7,4	2 912	5,8
22	dar.: Nettozuführung zu den Pensionsrückstellungen 7)	525	1,3	1 310	2,1	837	1,7
23	Aufwendungen für den Vorruhestand	42	0,1	61	0,1	50	0,1
24	Aufwendungen für sonstige Vorsorgeeinrichtungen	19	0,0	32	0,1	24	0,0
25	Sonstige Personalnebenkosten	2 998	7,3	3 824	6,1	3 327	6,7
26	Entlassungsentschädigungen, betriebliches Kurzarbeitergeld	855	2,1	1 505	2,4	1 114	2,2
27	Sonstige gesetzliche Aufwendungen 8)	155	0,4	190	0,3	169	0,3
28	Familienunterstützungen	10	0,0	15	0,0	12	0,0
29	Wohnungsfürsorge	3	0,0	6	0,0	5	0,0
30	Beihilfen im Krankheitsfall	4	0,0	4	0,0	4	0,0
31	Auslösungen, Trennungsentschädigungen u. ä. 9)	362	0,9	508	0,8	420	0,8
32	Naturalleistungen	14	0,0	32	0,1	21	0,0
33	Aufwendungen für Belegschaftseinrichtungen	286	0,7	354	0,6	313	0,6
34	Ausbildungsvergütungen	788	1,9	469	0,7	662	1,3
35	Sonstige Aufwendungen für die berufl. Aus- und Weiterbildung	409	1,0	501	0,8	446	0,9
36	Sonstige Zuwendungen	112	0,3	239	0,4	163	0,3
37	A r b e i t s k o s t e n i n s g e s a m t	74 590	180,6	110 233	174,5	88 761	177,5
38	dar.: Löhne und Gehälter 10)	57 498	139,2	86 279	136,6	68 940	137,9
39	Nachrichtlich:						
40	Erstattete Arbeitskosten nach § 54 AFG u. ä.	33	0,1	27	0,0	31	0,1
41	Aufwendungen für Zeitarbeitspersonal					1 430	
	Arbeitskosten je geleisteter Stunde	47,44		68,57		55,95	
Herst. v. Maschinen f. d. Erzeugung und Nutzung von mechanischer Energie (oh. Motoren f. Luft- u. Straßenfahrzeuge)							
1	Entgelt für geleistete Arbeit 3)	40 891	100,0	62 409	100,0	49 033	100,0
2	Personalnebenkosten insgesamt	32 897	80,4	45 592	73,1	37 700	76,9
3	dar.: Gesetzliche Personalnebenkosten 4)	16 754	41,0	20 794	33,3	18 283	37,5
4	Sonderzahlungen 5)	5 866	14,3	9 028	14,5	7 062	14,4
5	Urlaubsgeld	2 794	6,8	3 882	6,2	3 206	6,5
6	Leistungen zur Vermögensbildung der Arbeitnehmer	548	1,3	528	0,8	540	1,1
7	Sonstige fest vereinbarte Sonderzahlungen	2 325	5,7	3 819	6,1	2 889	5,9
8	Leistungs- und gewinnabhängige Sonderzahlungen	200	0,5	800	1,3	427	0,9
9	Vergütung arbeitsfreier Tage	10 561	25,8	14 160	22,7	11 923	24,3
10	Urlaubsvergütung	5 946	14,5	8 700	13,9	6 988	14,3
11	Gesetzliche Lohn- und Gehaltsfortzahlung im Krankheitsfall 6)	2 234	5,5	1 933	3,1	2 120	4,3
12	Zusätzliche Lohn- und Gehaltsfortzahlung im Krankheitsfall	100	0,2	89	0,1	96	0,2
13	Vergütung gesetzl. Feiertage u. sonst. gesetzl. Ausfallzeiten	2 151	5,3	3 228	5,2	2 558	5,2
14	Vergütung sonstiger betriebl. oder tarifl. arbeitsfreier Tage	130	0,3	211	0,3	160	0,3
15	Aufwendungen für Vorsorgeeinrichtungen	14 073	34,4	19 202	30,8	16 013	32,7
16	Arbeitgeberpflichtbeiträge zur Sozialversicherung	12 238	29,9	15 441	24,7	13 450	27,4
17	Rentenversicherungsbeiträge	5 421	13,3	7 357	11,8	6 154	12,6
18	Arbeitslosenversicherungsbeiträge	1 824	4,5	2 485	4,0	2 074	4,2
19	Kranken- und Pflegeversicherungsbeiträge	4 051	9,9	4 860	7,8	4 357	8,9
20	Unfallversicherungsbeiträge	941	2,3	738	1,2	864	1,8
21	Aufwendungen für die betriebliche Altersversorgung	1 829	4,5	3 741	6,0	2 552	5,2
22	dar.: Nettozuführung zu den Pensionsrückstellungen 7)	566	1,4	1 275	2,0	835	1,7
23	Aufwendungen für den Vorruhestand	30	0,1	32	0,1	30	0,1
24	Aufwendungen für sonstige Vorsorgeeinrichtungen	6	0,0	21	0,0	12	0,0
25	Sonstige Personalnebenkosten	2 398	5,9	3 202	5,1	2 702	5,5
26	Entlassungsentschädigungen, betriebliches Kurzarbeitergeld	678	1,7	1 152	1,8	858	1,7
27	Sonstige gesetzliche Aufwendungen 8)	132	0,3	193	0,3	155	0,3
28	Familienunterstützungen	8	0,0	10	0,0	9	0,0
29	Wohnungsfürsorge	2	0,0	11	0,0	5	0,0
30	Beihilfen im Krankheitsfall	3	0,0	3	0,0	3	0,0
31	Auslösungen, Trennungsentschädigungen u. ä. 9)	96	0,2	185	0,3	130	0,3
32	Naturalleistungen	17	0,0	30	0,0	22	0,0
33	Aufwendungen für Belegschaftseinrichtungen	271	0,7	357	0,6	303	0,6
34	Ausbildungsvergütungen	700	1,7	498	0,8	623	1,3
35	Sonstige Aufwendungen für die berufl. Aus- und Weiterbildung	403	1,0	547	0,9	458	0,9
36	Sonstige Zuwendungen	88	0,2	216	0,3	137	0,3
37	A r b e i t s k o s t e n i n s g e s a m t	73 788	180,4	108 001	173,1	86 733	176,9
38	dar.: Löhne und Gehälter 10)	57 318	140,2	85 597	137,2	68 017	138,7
39	Nachrichtlich:						
40	Erstattete Arbeitskosten nach § 54 AFG u. ä.	14	0,0	25	0,0	19	0,0
41	Aufwendungen für Zeitarbeitspersonal					732	
	Arbeitskosten je geleisteter Stunde	47,65		67,99		55,46	

Fußnoten siehe Ende der Tabelle.

Statistisches Bundesamt, Fachserie 16, Arbeitskostenerhebung 1996, Heft 2



**1 Arbeitskosten je Vollbeschäftigten im Produzierenden Gewerbe 1996 nach Kostenarten,  
Arbeitnehmergruppen und Wirtschaftszweigen \*)  
Früheres Bundesgebiet**

Lfd. Nr.	Kostenart	Arbeitskosten je vollbeschäftigten Arbeitnehmer 1)					
		Arbeiter/-in		Angestellte		Arbeitnehmer	
		DM	% 2)	DM	% 2)	DM	% 2)
Herstellung von sonstigen Maschinen für unspezifische Verwendung							
1	Entgelt für geleistete Arbeit 3)	42 224	100,0	61 536	100,0	50 376	100,0
2	Personalnebenkosten insgesamt	33 747	79,9	47 563	77,3	39 579	78,6
3	dar.: Gesetzliche Personalnebenkosten 4)	16 929	40,1	19 976	32,5	18 215	36,2
4	Sonderzahlungen 5)	5 688	13,5	9 086	14,8	7 122	14,1
5	Urlaubsgeld	2 699	6,4	3 501	5,7	3 038	6,0
6	Leistungen zur Vermögensbildung der Arbeitnehmer	530	1,3	513	0,8	523	1,0
7	Sonstige fest vereinbarte Sonderzahlungen	2 061	4,9	3 317	5,4	2 591	5,1
8	Leistungs- und gewinnabhängige Sonderzahlungen	397	0,9	1 755	2,9	971	1,9
9	Vergütung arbeitsfreier Tage	10 504	24,9	13 573	22,1	11 799	23,4
10	Urlaubsvergütung	6 023	14,3	8 510	13,8	7 073	14,0
11	Gesetzliche Lohn- und Gehaltsfortzahlung im Krankheitsfall 6)	2 118	5,0	1 652	2,7	1 921	3,8
12	Zusätzliche Lohn- und Gehaltsfortzahlung im Krankheitsfall	107	0,3	82	0,1	97	0,2
13	Vergütung gesetzl. Feiertage u. sonst. gesetzl. Ausfallzeiten	2 117	5,0	3 127	5,1	2 543	5,0
14	Vergütung sonstiger betriebl. oder tarifl. arbeitsfreier Tage	138	0,3	202	0,3	165	0,3
15	Aufwendungen für Vorsorgeeinrichtungen	14 402	34,1	20 765	33,7	17 088	33,9
16	Arbeitgeberpflichtbeiträge zur Sozialversicherung	12 548	29,7	15 011	24,4	13 588	27,0
17	Rentenversicherungsbeiträge	5 553	13,2	7 153	11,6	6 228	12,4
18	Arbeitslosenversicherungsbeiträge	1 863	4,4	2 421	3,9	2 098	4,2
19	Kranken- und Pflegeversicherungsbeiträge	4 084	9,7	4 675	7,6	4 333	8,6
20	Unfallversicherungsbeiträge	1 049	2,5	762	1,2	928	1,8
21	Aufwendungen für die betriebliche Altersversorgung	1 828	4,3	5 720	9,3	3 471	6,9
22	dar.: Nettozuführung zu den Pensionsrückstellungen 7)	488	1,2	581	0,9	527	1,0
23	Aufwendungen für den Vorruhestand	14	0,0	23	0,0	18	0,0
24	Aufwendungen für sonstige Vorsorgeeinrichtungen	25	0,1	34	0,1	29	0,1
25	Sonstige Personalnebenkosten	3 154	7,5	4 139	6,7	3 570	7,1
26	Entlassungsentschädigungen, betriebliches Kurzarbeitergeld	802	1,9	1 655	2,7	1 162	2,3
27	Sonstige gesetzliche Aufwendungen 8)	146	0,3	187	0,3	163	0,3
28	Familienunterstützungen	9	0,0	10	0,0	9	0,0
29	Wohnungsfürsorge	4	0,0	2	0,0	4	0,0
30	Beihilfen im Krankheitsfall	4	0,0	5	0,0	4	0,0
31	Auslösungen, Trennungsentschädigungen u. ä. 9)	733	1,7	907	1,5	806	1,6
32	Naturalleistungen	12	0,0	33	0,1	21	0,0
33	Aufwendungen für Belegschaftseinrichtungen	263	0,6	295	0,5	276	0,5
34	Ausbildungsvergütungen	718	1,7	404	0,7	586	1,2
35	Sonstige Aufwendungen für die berufl. Aus- und Weiterbildung	346	0,8	400	0,7	369	0,7
36	Sonstige Zuwendungen	118	0,3	240	0,4	169	0,3
37	A r b e i t s k o s t e n i n s g e s a m t	75 971	179,9	109 099	177,3	89 954	178,6
38	dar.: Löhne und Gehälter 10)	58 415	138,3	84 195	136,8	69 297	137,6
	Nachrichtlich:						
39	Erstattete Arbeitskosten nach § 54 AFG u. ä.	36	0,1	12	0,0	26	0,1
40	Aufwendungen für Zeitarbeitspersonal					2 177	
41	Arbeitskosten je geleisteter Stunde	47,46		67,67		56,03	

**Herstellung von land- und forstwirtschaftlichen Maschinen**

1	Entgelt für geleistete Arbeit 3)	39 569	100,0	62 451	100,0	45 917	100,0
2	Personalnebenkosten insgesamt	32 108	81,1	48 282	77,3	36 595	79,7
3	dar.: Gesetzliche Personalnebenkosten 4)	16 211	41,0	19 964	32,0	17 252	37,6
4	Sonderzahlungen 5)	5 226	13,2	8 763	14,0	6 207	13,5
5	Urlaubsgeld	2 652	6,7	3 233	5,2	2 813	6,1
6	Leistungen zur Vermögensbildung der Arbeitnehmer	530	1,3	508	0,8	524	1,1
7	Sonstige fest vereinbarte Sonderzahlungen	1 919	4,8	3 634	5,8	2 394	5,2
8	Leistungs- und gewinnabhängige Sonderzahlungen	125	0,3	1 389	2,2	476	1,0
9	Vergütung arbeitsfreier Tage	9 918	25,1	13 366	21,4	10 875	23,7
10	Urlaubsvergütung	5 718	14,4	8 523	13,6	6 496	14,1
11	Gesetzliche Lohn- und Gehaltsfortzahlung im Krankheitsfall 6)	2 044	5,2	1 627	2,6	1 929	4,2
12	Zusätzliche Lohn- und Gehaltsfortzahlung im Krankheitsfall	53	0,1	65	0,1	56	0,1
13	Vergütung gesetzl. Feiertage u. sonst. gesetzl. Ausfallzeiten	2 023	5,1	3 068	4,9	2 313	5,0
14	Vergütung sonstiger betriebl. oder tarifl. arbeitsfreier Tage	79	0,2	84	0,1	80	0,2
15	Aufwendungen für Vorsorgeeinrichtungen	14 178	35,8	21 593	34,6	16 235	35,4
16	Arbeitgeberpflichtbeiträge zur Sozialversicherung	12 015	30,4	15 067	24,1	12 862	28,0
17	Rentenversicherungsbeiträge	5 203	13,1	6 990	11,2	5 699	12,4
18	Arbeitslosenversicherungsbeiträge	1 759	4,4	2 341	3,7	1 921	4,2
19	Kranken- und Pflegeversicherungsbeiträge	4 019	10,2	4 952	7,9	4 278	9,3
20	Unfallversicherungsbeiträge	1 034	2,6	784	1,3	965	2,1
21	Aufwendungen für die betriebliche Altersversorgung	2 098	5,3	6 494	10,4	3 317	7,2
22	dar.: Nettozuführung zu den Pensionsrückstellungen 7)	794	2,0	2 458	3,9	1 256	2,7
23	Aufwendungen für den Vorruhestand	39	0,1	52	0,1	43	0,1
24	Aufwendungen für sonstige Vorsorgeeinrichtungen	66	0,2	33	0,1	56	0,1
25	Sonstige Personalnebenkosten	2 786	7,0	4 560	7,3	3 278	7,1
26	Entlassungsentschädigungen, betriebliches Kurzarbeitergeld	1 131	2,9	2 459	3,9	1 499	3,3
27	Sonstige gesetzliche Aufwendungen 8)	128	0,3	202	0,3	148	0,3
28	Familienunterstützungen	5	0,0	8	0,0	6	0,0
29	Wohnungsfürsorge	12	0,0	-	-	9	0,0
30	Beihilfen im Krankheitsfall	0	0,0	0	0,0	0	0,0
31	Auslösungen, Trennungsentschädigungen u. ä. 9)	30	0,1	259	0,4	93	0,2
32	Naturalleistungen	16	0,0	1	0,0	12	0,0
33	Aufwendungen für Belegschaftseinrichtungen	342	0,9	376	0,6	351	0,8
34	Ausbildungsvergütungen	755	1,9	684	1,1	735	1,6
35	Sonstige Aufwendungen für die berufl. Aus- und Weiterbildung	295	0,7	437	0,7	335	0,7
36	Sonstige Zuwendungen	72	0,2	133	0,2	89	0,2
37	<b>A r b e i t s k o s t e n i n s g e s a m t</b>	<b>71 678</b>	<b>181,1</b>	<b>110 733</b>	<b>177,3</b>	<b>82 513</b>	<b>179,7</b>
38	dar.: Löhne und Gehälter 10)	54 713	138,3	84 580	135,4	62 993	137,2
	Nachrichtlich:						
39	Erstattete Arbeitskosten nach § 54 AFG u. ä.	35	0,1	29	0,0	33	0,1
40	Aufwendungen für Zeitarbeitspersonal					1 560	
41	Arbeitskosten je geleisteter Stunde	45,48		69,25		52,14	

Fußnoten siehe Ende der Tabelle.



1 Arbeitskosten je Vollbeschäftigten im Produzierenden Gewerbe 1996 nach Kostenarten,  
Arbeitnehmergruppen und Wirtschaftszweigen \*)  
Früheres Bundesgebiet

Lfd. Nr.	Kostenart	Arbeitskosten je vollbeschäftigten Arbeitnehmer 1)					
		Arbeiter/-in		Angestellte		Arbeitnehmer	
		DM	% 2)	DM	% 2)	DM	% 2)
Herstellung von Werkzeugmaschinen							
1	Entgelt für geleistete Arbeit 3)	42 601	100,0	63 322	100,0	51 051	100,0
2	Personalnebenkosten insgesamt	32 669	76,7	43 097	68,1	36 921	72,3
3	dar.: Gesetzliche Personalnebenkosten 4)	16 788	39,4	20 674	32,6	18 373	36,0
4	Sonderzahlungen 5)	5 217	12,2	8 102	12,8	6 394	12,5
5	Urlaubsgeld	2 716	6,4	3 461	5,5	3 020	5,9
6	Leistungen zur Vermögensbildung der Arbeitnehmer	553	1,3	524	0,8	541	1,1
7	Sonstige fest vereinbarte Sonderzahlungen	1 699	4,0	2 713	4,3	2 112	4,1
8	Leistungs- und gewinnabhängige Sonderzahlungen	249	0,6	1 405	2,2	720	1,4
9	Vergütung arbeitsfreier Tage	10 505	24,7	13 889	21,9	11 885	23,3
10	Urlaubsvergütung	6 131	14,4	8 663	13,7	7 164	14,0
11	Gesetzliche Lohn- und Gehaltsfortzahlung im Krankheitsfall 6)	1 934	4,5	1 721	2,7	1 847	3,6
12	Zusätzliche Lohn- und Gehaltsfortzahlung im Krankheitsfall	98	0,2	77	0,1	89	0,2
13	Vergütung gesetzl. Feiertage u. sonst. gesetzl. Ausfallzeiten	2 218	5,2	3 236	5,1	2 633	5,2
14	Vergütung sonstiger betriebl. oder tarifl. arbeitsfreier Tage	125	0,3	192	0,3	152	0,3
15	Aufwendungen für Vorsorgeeinrichtungen	13 692	32,1	18 096	28,6	15 488	30,3
16	Arbeitgeberpflichtbeiträge zur Sozialversicherung	12 502	29,3	15 536	24,5	13 739	26,9
17	Rentenversicherungsbeiträge	5 573	13,1	7 335	11,6	6 291	12,3
18	Arbeitslosenversicherungsbeiträge	1 865	4,4	2 476	3,9	2 114	4,1
19	Kranken- und Pflegeversicherungsbeiträge	4 117	9,7	4 916	7,8	4 442	8,7
20	Unfallversicherungsbeiträge	947	2,2	810	1,3	891	1,7
21	Aufwendungen für die betriebliche Altersversorgung	1 162	2,7	2 518	4,0	1 715	3,4
22	dar.: Nettozuführung zu den Pensionsrückstellungen 7)	70	0,2	655	1,0	309	0,6
23	Aufwendungen für den Vorruhestand	19	0,0	23	0,0	21	0,0
24	Aufwendungen für sonstige Vorsorgeeinrichtungen	28	0,1	42	0,1	34	0,1
25	Sonstige Personalnebenkosten	3 254	7,6	3 009	4,8	3 154	6,2
26	Entlassungsentschädigungen, betriebliches Kurzarbeitergeld	790	1,9	1 295	2,0	996	2,0
27	Sonstige gesetzliche Aufwendungen 8)	135	0,3	181	0,3	154	0,3
28	Familienunterstützungen	12	0,0	16	0,0	14	0,0
29	Wohnungsfürsorge	0	0,0	5	0,0	2	0,0
30	Beihilfen im Krankheitsfall	0	0,0	1	0,0	0	0,0
31	Auslösungen, Trennungsentschädigungen u. ä. 9)	363	0,9	141	0,2	272	0,5
32	Naturalleistungen	9	0,0	13	0,0	11	0,0
33	Aufwendungen für Belegschaftseinrichtungen	297	0,7	373	0,6	328	0,6
34	Ausbildungsvergütungen	1 131	2,7	415	0,7	839	1,6
35	Sonstige Aufwendungen für die berufl. Aus- und Weiterbildung	395	0,9	324	0,5	366	0,7
36	Sonstige Zuwendungen	122	0,3	246	0,4	173	0,3
37	A r b e i t s k o s t e n i n s g e s a m t	75 270	176,7	106 419	168,1	87 972	172,3
38	dar.: Löhne und Gehälter 10)	58 324	136,9	85 314	134,7	69 330	135,8
Nachrichtlich:							
39	Erstattete Arbeitskosten nach § 54 AFG u. ä.	37	0,1	38	0,1	37	0,1
40	Aufwendungen für Zeitarbeitspersonal					896	
41	Arbeitskosten je geleisteter Stunde	46,85		65,57		54,53	

Herstellung von Maschinen für sonstige bestimmte Wirtschaftszweige

1	Entgelt für geleistete Arbeit 3)	42 402	100,0	64 660	100,0	51 859	100,0
2	Personalnebenkosten insgesamt	34 484	81,3	47 756	73,8	40 117	77,4
3	dar.: Gesetzliche Personalnebenkosten 4)	17 255	40,7	20 791	32,1	18 756	36,2
4	Sonderzahlungen 5)	6 081	14,3	9 149	14,1	7 383	14,2
5	Urlaubsgeld	2 818	6,6	3 582	5,5	3 142	6,1
6	Leistungen zur Vermögensbildung der Arbeitnehmer	567	1,3	556	0,9	562	1,1
7	Sonstige fest vereinbarte Sonderzahlungen	2 146	5,1	3 537	5,5	2 737	5,3
8	Leistungs- und gewinnabhängige Sonderzahlungen	549	1,3	1 474	2,3	942	1,8
9	Vergütung arbeitsfreier Tage	10 725	25,3	14 308	22,1	12 246	23,6
10	Urlaubsvergütung	6 125	14,4	8 977	13,9	7 336	14,1
11	Gesetzliche Lohn- und Gehaltsfortzahlung im Krankheitsfall 6)	2 112	5,0	1 736	2,7	1 953	3,8
12	Zusätzliche Lohn- und Gehaltsfortzahlung im Krankheitsfall	105	0,2	84	0,1	96	0,2
13	Vergütung gesetzl. Feiertage u. sonst. gesetzl. Ausfallzeiten	2 177	5,1	3 258	5,0	2 636	5,1
14	Vergütung sonstiger betriebl. oder tarifl. arbeitsfreier Tage	206	0,5	251	0,4	225	0,4
15	Aufwendungen für Vorsorgeeinrichtungen	14 445	34,1	20 259	31,3	16 913	32,6
16	Arbeitgeberpflichtbeiträge zur Sozialversicherung	12 820	30,2	15 609	24,1	14 004	27,0
17	Rentenversicherungsbeiträge	5 658	13,3	7 470	11,5	6 427	12,4
18	Arbeitslosenversicherungsbeiträge	1 895	4,5	2 533	3,9	2 166	4,2
19	Kranken- und Pflegeversicherungsbeiträge	4 144	9,8	4 802	7,4	4 423	8,5
20	Unfallversicherungsbeiträge	1 123	2,6	803	1,2	887	1,7
21	Aufwendungen für die betriebliche Altersversorgung	1 606	3,8	4 617	7,1	2 884	5,6
22	dar.: Nettozuführung zu den Pensionsrückstellungen 7)	528	1,2	1 913	3,0	1 116	2,2
23	Aufwendungen für den Vorruhestand	102	0,2	144	0,2	120	0,2
24	Aufwendungen für sonstige Vorsorgeeinrichtungen	19	0,0	33	0,1	25	0,0
25	Sonstige Personalnebenkosten	3 233	7,6	4 041	6,2	3 576	6,9
26	Entlassungsentschädigungen, betriebliches Kurzarbeitergeld	763	1,8	1 408	2,2	1 037	2,0
27	Sonstige gesetzliche Aufwendungen 8)	146	0,3	188	0,3	163	0,3
28	Familienunterstützungen	13	0,0	20	0,0	16	0,0
29	Wohnungsfürsorge	2	0,0	3	0,0	3	0,0
30	Beihilfen im Krankheitsfall	6	0,0	7	0,0	6	0,0
31	Auslösungen, Trennungsentschädigungen u. ä. 9)	419	1,0	628	1,0	508	1,0
32	Naturalleistungen	19	0,0	45	0,1	30	0,1
33	Aufwendungen für Belegschaftseinrichtungen	284	0,7	381	0,6	326	0,6
34	Ausbildungsvergütungen	925	2,2	495	0,8	742	1,4
35	Sonstige Aufwendungen für die berufl. Aus- und Weiterbildung	516	1,2	609	0,9	555	1,1
36	Sonstige Zuwendungen	140	0,3	258	0,4	190	0,4
37	A r b e i t s k o s t e n i n s g e s a m t	76 885	181,3	112 436	173,8	91 976	177,4
38	dar.: Löhne und Gehälter 10)	59 208	139,6	88 137	136,3	71 487	137,9
Nachrichtlich:							
39	Erstattete Arbeitskosten nach § 54 AFG u. ä.	53	0,1	46	0,1	50	0,1
40	Aufwendungen für Zeitarbeitspersonal					1 845	
41	Arbeitskosten je geleisteter Stunde	48,90		69,44		57,77	

Fußnoten siehe Ende der Tabelle.

Statistisches Bundesamt, Fachserie 16, Arbeitskostenerhebung 1996, Heft 2



**1 Arbeitskosten je Vollbeschäftigten im Produzierenden Gewerbe 1996 nach Kostenarten,  
Arbeitnehmergruppen und Wirtschaftszweigen \*)  
Früheres Bundesgebiet**

		Arbeitskosten je vollbeschäftigten Arbeitnehmer 1)					
		Arbeiter/-in		Angestellte		Arbeitnehmer	
Lfd. Nr.	Kostenart	DM	% 2)	DM	% 2)	DM	% 2)
Herstellung von Waffen und Munition							
1	Entgelt für geleistete Arbeit 3)	37 863	100,0	66 126	100,0	48 216	100,0
2	Personalnebenkosten insgesamt	29 161	77,0	49 283	74,5	36 532	75,8
3	dar.: Gesetzliche Personalnebenkosten 4)	15 216	40,2	21 122	31,9	17 380	36,0
4	Sonderzahlungen 5)	5 654	14,9	10 804	16,3	7 541	15,6
5	Urlaubsgeld	1 937	5,1	2 282	3,5	2 064	4,3
6	Leistungen zur Vermögensbildung der Arbeitnehmer	621	1,6	594	0,9	611	1,3
7	Sonstige fest vereinbarte Sonderzahlungen	3 064	8,1	7 023	10,6	4 514	9,4
8	Leistungs- und gewinnabhängige Sonderzahlungen	32	0,1	904	1,4	351	0,7
9	Vergütung arbeitsfreier Tage	9 848	26,0	14 993	22,7	11 732	24,3
10	Urlaubsvergütung	5 561	14,7	9 069	13,7	6 846	14,2
11	Gesetzliche Lohn- und Gehaltsfortzahlung im Krankheitsfall 6)	1 932	5,1	1 748	2,6	1 865	3,9
12	Zusätzliche Lohn- und Gehaltsfortzahlung im Krankheitsfall	99	0,3	75	0,1	90	0,2
13	Vergütung gesetzl. Feiertage u. sonst. gesetzl. Ausfallzeiten	1 903	5,0	3 232	4,9	2 390	5,0
14	Vergütung sonstiger betriebl. oder tarifl. arbeitsfreier Tage	352	0,9	869	1,3	542	1,1
15	Aufwendungen für Vorsorgeeinrichtungen	12 139	32,1	21 079	31,9	15 414	32,0
16	Arbeitgeberpflichtbeiträge zur Sozialversicherung	11 263	29,7	15 913	24,1	12 966	26,9
17	Rentenversicherungsbeiträge	5 012	13,2	7 865	11,9	6 057	12,6
18	Arbeitslosenversicherungsbeiträge	1 670	4,4	2 661	4,0	2 033	4,2
19	Kranken- und Pflegeversicherungsbeiträge	3 684	9,7	4 050	6,1	3 818	7,9
20	Unfallversicherungsbeiträge	897	2,4	1 338	2,0	1 059	2,2
21	Aufwendungen für die betriebliche Altersversorgung	876	2,3	4 917	7,4	2 356	4,9
22	dar.: Nettozuführung zu den Pensionsrückstellungen 7)	239	0,6	2 003	3,0	885	1,8
23	Aufwendungen für den Vorruhestand	-	-	5	0,0	2	0,0
24	Aufwendungen für sonstige Vorsorgeeinrichtungen	-	-	249	0,4	91	0,2
25	Sonstige Personalnebenkosten	1 521	4,0	2 408	3,6	1 846	3,8
26	Entlassungsentschädigungen, betriebliches Kurzarbeitergeld	250	0,7	173	0,3	222	0,5
27	Sonstige gesetzliche Aufwendungen 8)	118	0,3	228	0,3	158	0,3
28	Familienunterstützungen	10	0,0	3	0,0	7	0,0
29	Wohnungsfürsorge	-	-	-	-	-	-
30	Beihilfen im Krankheitsfall	2	0,0	1	0,0	1	0,0
31	Auslösungen, Trennungsentschädigungen u. ä. 9)	-	-	171	0,3	62	0,1
32	Naturalleistungen	11	0,0	37	0,1	20	0,0
33	Aufwendungen für Belegschaftseinrichtungen	317	0,8	595	0,9	419	0,9
34	Ausbildungsvergütungen	436	1,2	362	0,5	409	0,8
35	Sonstige Aufwendungen für die berufl. Aus- und Weiterbildung	227	0,6	562	0,9	350	0,7
36	Sonstige Zuwendungen	151	0,4	276	0,4	197	0,4
37	A r b e i t s k o s t e n i n s g e s a m t	67 024	177,0	115 410	174,5	84 748	175,8
38	dar.: Löhne und Gehälter 10)	53 365	140,9	91 923	139,0	67 489	140,0
Nachrichtlich:							
39	Erstattete Arbeitskosten nach § 54 AFG u. ä.	80	0,2	2	0,0	51	0,1
40	Aufwendungen für Zeitarbeitspersonal					538	
41	Arbeitskosten je geleisteter Stunde	42,28		71,49		53,10	

**Herstellung von Haushaltsgeräten a.n.g.**

1	Entgelt für geleistete Arbeit 3)	36 131	100,0	65 796	100,0	45 525	100,0
2	Personalnebenkosten insgesamt	31 149	86,2	52 241	79,4	37 828	83,1
3	dar.: Gesetzliche Personalnebenkosten 4)	14 802	41,0	21 387	32,5	16 887	37,1
4	Sonderzahlungen 5)	5 420	15,0	10 315	15,7	6 970	15,3
5	Urlaubsgeld	2 472	6,8	3 621	5,5	2 835	6,2
6	Leistungen zur Vermögensbildung der Arbeitnehmer	546	1,5	524	0,8	539	1,2
7	Sonstige fest vereinbarte Sonderzahlungen	2 104	5,8	3 959	6,0	2 691	5,9
8	Leistungs- und gewinnabhängige Sonderzahlungen	299	0,8	2 211	3,4	904	2,0
9	Vergütung arbeitsfreier Tage	9 416	26,1	14 435	21,9	11 006	24,2
10	Urlaubsvergütung	5 195	14,4	8 995	13,7	6 398	14,1
11	Gesetzliche Lohn- und Gehaltsfortzahlung im Krankheitsfall 6)	2 059	5,7	1 952	3,0	2 025	4,4
12	Zusätzliche Lohn- und Gehaltsfortzahlung im Krankheitsfall	79	0,2	69	0,1	76	0,2
13	Vergütung gesetzl. Feiertage u. sonst. gesetzl. Ausfallzeiten	1 857	5,1	3 188	4,8	2 279	5,0
14	Vergütung sonstiger betriebl. oder tarifl. arbeitsfreier Tage	226	0,6	232	0,4	228	0,5
15	Aufwendungen für Vorsorgeeinrichtungen	12 835	35,5	22 616	34,4	15 932	35,0
16	Arbeitgeberpflichtbeiträge zur Sozialversicherung	10 571	29,3	16 030	24,4	12 300	27,0
17	Rentenversicherungsbeiträge	4 795	13,3	7 604	11,6	5 684	12,5
18	Arbeitslosenversicherungsbeiträge	1 594	4,4	2 593	3,9	1 910	4,2
19	Kranken- und Pflegeversicherungsbeiträge	3 573	9,9	5 136	7,8	4 068	8,9
20	Unfallversicherungsbeiträge	610	1,7	697	1,1	637	1,4
21	Aufwendungen für die betriebliche Altersversorgung	2 260	6,3	6 584	10,0	3 629	8,0
22	dar.: Nettozuführung zu den Pensionsrückstellungen 7)	931	2,6	2 367	3,6	1 386	3,0
23	Aufwendungen für den Vorruhestand	9	0,0	9	0,0	9	0,0
24	Aufwendungen für sonstige Vorsorgeeinrichtungen	4	0,0	3	0,0	4	0,0
25	Sonstige Personalnebenkosten	3 478	9,6	4 876	7,4	3 921	8,6
26	Entlassungsentschädigungen, betriebliches Kurzarbeitergeld	1 805	5,0	2 766	4,2	2 109	4,6
27	Sonstige gesetzliche Aufwendungen 8)	314	0,9	219	0,3	284	0,6
28	Familienunterstützungen	8	0,0	27	0,0	14	0,0
29	Wohnungsfürsorge	7	0,0	32	0,0	15	0,0
30	Beihilfen im Krankheitsfall	2	0,0	1	0,0	2	0,0
31	Auslösungen, Trennungsentschädigungen u. ä. 9)	33	0,1	28	0,0	31	0,1
32	Naturalleistungen	5	0,0	14	0,0	7	0,0
33	Aufwendungen für Belegschaftseinrichtungen	354	1,0	402	0,6	369	0,8
34	Ausbildungsvergütungen	497	1,4	566	0,9	519	1,1
35	Sonstige Aufwendungen für die berufl. Aus- und Weiterbildung	375	1,0	577	0,9	439	1,0
36	Sonstige Zuwendungen	78	0,2	245	0,4	131	0,3
37	<b>A r b e i t s k o s t e n i n s g e s a m t</b>	<b>67 280</b>	<b>186,2</b>	<b>118 037</b>	<b>179,4</b>	<b>83 353</b>	<b>183,1</b>
38	dar.: Löhne und Gehälter 10)	50 968	141,1	90 546	137,6	63 500	139,5
39	Nachrichtlich:						
40	Erstattete Arbeitskosten nach § 54 AFG u. ä.	3	0,0	-	-	2	0,0
41	Aufwendungen für Zeitarbeitspersonal					228	
	Arbeitskosten je geleisteter Stunde	44,39		74,86		54,31	

Fußnoten siehe Ende der Tabelle.



**1 Arbeitskosten je Vollbeschäftigten im Produzierenden Gewerbe 1996 nach Kostenarten,  
Arbeitnehmergruppen und Wirtschaftszweigen \*)  
Früheres Bundesgebiet**

Lfd. Nr.	Kostenart	Arbeitskosten je vollbeschäftigte Arbeitnehmer 1)					
		Arbeiter/-in		Angestellte		Arbeitnehmer	
		DM	% 2)	DM	% 2)	DM	% 2)
Herstellung von Büromaschinen, Datenverarbeitungsgeräten und -einrichtungen; Elektrotechnik, Feinmechanik und Optik							
1	Entgelt für geleistete Arbeit 3)	36 504	100,0	66 695	100,0	51 110	100,0
2	Personalnebenkosten insgesamt	29 998	82,2	53 008	79,5	41 130	80,5
3	dar.: Gesetzliche Personalnebenkosten 4)	14 587	40,0	20 891	31,3	17 637	34,5
4	Sonderzahlungen 5)	5 174	14,2	10 629	15,9	7 813	15,3
5	Urlaubsgeld	2 271	6,2	3 386	5,1	2 810	5,5
6	Leistungen zur Vermögensbildung der Arbeitnehmer	535	1,5	665	1,0	598	1,2
7	Sonstige fest vereinbarte Sonderzahlungen	2 040	5,6	3 364	5,0	2 681	5,2
8	Leistungs- und gewinnabhängige Sonderzahlungen	328	0,9	3 214	4,8	1 724	3,4
9	Vergütung arbeitsfreier Tage	9 317	25,5	15 036	22,5	12 084	23,6
10	Urlaubsgeld	5 261	14,4	9 344	14,0	7 237	14,2
11	Gesetzliche Lohn- und Gehaltsfortzahlung im Krankheitsfall 6)	1 930	5,3	1 781	2,7	1 858	3,6
12	Zusätzliche Lohn- und Gehaltsfortzahlung im Krankheitsfall	78	0,2	76	0,1	77	0,2
13	Vergütung gesetzl. Feiertage u. sonst. gesetzl. Ausfallzeiten	1 866	5,1	3 350	5,0	2 584	5,1
14	Vergütung sonstiger betriebl. oder tarifl. arbeitsfreier Tage	183	0,5	485	0,7	329	0,6
15	Aufwendungen für Vorsorgeeinrichtungen	12 363	33,9	22 540	33,8	17 287	33,8
16	Arbeitgeberpflichtbeiträge zur Sozialversicherung	10 650	29,2	15 599	23,4	13 044	25,5
17	Rentenversicherungsbeiträge	4 861	13,3	7 547	11,3	6 161	12,1
18	Arbeitslosenversicherungsbeiträge	1 633	4,5	2 560	3,8	2 082	4,1
19	Kranken- und Pflegeversicherungsbeiträge	3 633	10,0	4 910	7,4	4 251	8,3
20	Unfallversicherungsbeiträge	522	1,4	582	0,9	551	1,1
21	Aufwendungen für die betriebliche Altersversorgung	1 706	4,7	6 904	10,4	4 221	8,3
22	dar.: Nettozuführung zu den Pensionsrückstellungen 7)	622	1,7	2 448	3,7	1 505	2,9
23	Aufwendungen für den Vorruhestand	30	0,1	131	0,2	79	0,2
24	Aufwendungen für sonstige Vorsorgeeinrichtungen	7	0,0	37	0,1	22	0,0
25	Sonstige Personalnebenkosten	3 144	8,6	4 802	7,2	3 946	7,7
26	Entlassungsentschädigungen, betriebliches Kurzarbeitergeld	1 119	3,1	2 195	3,3	1 639	3,2
27	Sonstige gesetzliche Aufwendungen 8)	141	0,4	161	0,2	151	0,3
28	Familienunterstützungen	10	0,0	11	0,0	10	0,0
29	Wohnungsfürsorge	4	0,0	9	0,0	6	0,0
30	Beihilfen im Krankheitsfall	6	0,0	12	0,0	9	0,0
31	Auslösungen, Trennungsentschädigungen u. ä. 9)	148	0,4	168	0,3	158	0,3
32	Naturalleistungen	13	0,0	27	0,0	20	0,0
33	Aufwendungen für Belegschaftseinrichtungen	344	0,9	578	0,9	457	0,9
34	Ausbildungsvergütungen	795	2,2	364	0,5	586	1,1
35	Sonstige Aufwendungen für die berufl. Aus- und Weiterbildung	447	1,2	916	1,4	674	1,3
36	Sonstige Zuwendungen	116	0,3	359	0,5	234	0,5
37	Arbeitskosten insgesamt	66 501	182,2	119 702	179,5	92 239	180,5
38	dar.: Löhne und Gehälter 10)	50 995	139,7	92 360	138,5	71 007	138,9
	Nachrichtlich:						
39	Erstattete Arbeitskosten nach § 54 AFG u. ä.	32	0,1	22	0,0	27	0,1
40	Aufwendungen für Zeitarbeitspersonal					697	
41	Arbeitskosten je geleisteter Stunde	42,96		74,83		58,64	

**Herstellung von Büromaschinen, Datenverarbeitungsgeräten und -einrichtungen**

1	Entgelt für geleistete Arbeit 3)	36 413	100,0	70 242	100,0	63 139	100,0
2	Personalnebenkosten insgesamt	32 155	88,3	59 320	84,5	53 617	84,9
3	dar.: Gesetzliche Personalnebenkosten 4)	14 705	40,4	22 042	31,4	20 502	32,5
4	Sonderzahlungen 5)	5 049	13,9	11 269	16,0	9 963	15,8
5	Urlaubsgeld	2 341	6,4	3 658	5,2	3 382	5,4
6	Leistungen zur Vermögensbildung der Arbeitnehmer	470	1,3	366	0,5	388	0,6
7	Sonstige fest vereinbarte Sonderzahlungen	1 693	4,6	2 750	3,9	2 528	4,0
8	Leistungs- und gewinnabhängige Sonderzahlungen	545	1,5	4 494	6,4	3 665	5,8
9	Vergütung arbeitsfreier Tage	9 775	26,8	17 113	24,4	15 572	24,7
10	Urlaubsgeld	5 490	15,1	10 758	15,3	9 652	15,3
11	Gesetzliche Lohn- und Gehaltsfortzahlung im Krankheitsfall 6)	1 939	5,3	1 906	2,7	1 913	3,0
12	Zusätzliche Lohn- und Gehaltsfortzahlung im Krankheitsfall	98	0,3	107	0,2	105	0,2
13	Vergütung gesetzl. Feiertage u. sonst. gesetzl. Ausfallzeiten	2 081	5,7	4 159	5,9	3 723	5,9
14	Vergütung sonstiger betriebl. oder tarifl. arbeitsfreier Tage	167	0,5	182	0,3	179	0,3
15	Aufwendungen für Vorsorgeeinrichtungen	13 101	36,0	22 771	32,4	20 741	32,8
16	Arbeitgeberpflichtbeiträge zur Sozialversicherung	10 569	29,0	15 806	22,5	14 706	23,3
17	Rentenversicherungsbeiträge	4 814	13,2	7 524	10,7	6 955	11,0
18	Arbeitslosenversicherungsbeiträge	1 633	4,5	2 534	3,6	2 345	3,7
19	Kranken- und Pflegeversicherungsbeiträge	3 640	10,0	5 203	7,4	4 875	7,7
20	Unfallversicherungsbeiträge	482	1,3	545	0,8	532	0,8
21	Aufwendungen für die betriebliche Altersversorgung	2 523	6,9	6 952	9,9	6 022	9,5
22	dar.: Nettozuführung zu den Pensionsrückstellungen 7)	865	2,4	2 445	3,5	2 113	3,3
23	Aufwendungen für den Vorruhestand	44	0,1	885	1,3	708	1,1
24	Aufwendungen für sonstige Vorsorgeeinrichtungen	3	0,0	14	0,0	13	0,0
25	Sonstige Personalnebenkosten	4 230	11,6	8 167	11,6	7 341	11,6
26	Entlassungsentschädigungen, betriebliches Kurzarbeitergeld	1 759	4,8	5 139	7,3	4 429	7,0
27	Sonstige gesetzliche Aufwendungen 8)	117	0,3	171	0,2	159	0,3
28	Familienunterstützungen	7	0,0	10	0,0	10	0,0
29	Wohnungsfürsorge	1	0,0	30	0,0	24	0,0
30	Beihilfen im Krankheitsfall	0	0,0	1	0,0	1	0,0
31	Auslösungen, Trennungsentschädigungen u. ä. 9)	5	0,0	66	0,1	53	0,1
32	Naturalleistungen	27	0,1	79	0,1	68	0,1
33	Aufwendungen für Belegschaftseinrichtungen	539	1,5	871	1,2	802	1,3
34	Ausbildungsvergütungen	1 058	2,9	427	0,6	560	0,9
35	Sonstige Aufwendungen für die berufl. Aus- und Weiterbildung	581	1,6	994	1,4	907	1,4
36	Sonstige Zuwendungen	137	0,4	379	0,5	328	0,5
37	<b>Arbeitskosten insgesamt</b>	<b>68 568</b>	<b>188,3</b>	<b>129 562</b>	<b>184,5</b>	<b>116 756</b>	<b>184,9</b>
38	dar.: Löhne und Gehälter 10)	51 237	140,7	98 623	140,4	88 674	140,4
	Nachrichtlich:						
39	Erstattete Arbeitskosten nach § 54 AFG u. ä.	20	0,1	17	0,0	18	0,0
40	Aufwendungen für Zeitarbeitspersonal					647	
41	Arbeitskosten je geleisteter Stunde	45,21		81,08		73,85	

Fußnoten siehe Ende der Tabelle.

Statistisches Bundesamt, Fachserie 16, Arbeitskostenerhebung 1996, Heft 2



**1 Arbeitskosten je Vollbeschäftigten im Produzierenden Gewerbe 1996 nach Kostenarten,  
Arbeitnehmergruppen und Wirtschaftszweigen \*)  
Früheres Bundesgebiet**

Lfd. Nr.		Kostenart	Arbeitskosten je vollbeschäftigten Arbeitnehmer 1)					
			Arbeiter/-in		Angestellte		Arbeitnehmer	
			DM	% 2)	DM	% 2)	DM	% 2)
Herstellung von Geräten der Elektrizitätserzeugung, -verteilung u.ä.								
1	Entgelt für geleistete Arbeit 3)	36 791	100,0	68 692	100,0	51 002	100,0	
2	Personalnebenkosten insgesamt	30 615	83,2	56 609	82,4	42 194	82,7	
3	dar.: Gesetzliche Personalnebenkosten 4)	14 904	40,5	21 202	30,9	17 709	34,7	
4	Sonderzahlungen 5)	5 534	15,0	11 966	17,4	8 399	16,5	
5	Urlaubsgeld	2 447	6,6	3 241	4,7	2 801	5,5	
6	Leistungen zur Vermögensbildung der Arbeitnehmer	559	1,5	873	1,3	699	1,4	
7	Sonstige fest vereinbarte Sonderzahlungen	2 221	6,0	3 525	5,1	2 802	5,5	
8	Leistungs- und gewinnabhängige Sonderzahlungen	307	0,8	4 326	6,3	2 098	4,1	
9	Vergütung arbeitsfreier Tage	9 549	26,0	15 582	22,7	12 237	24,0	
10	Urlaubsvergütung	5 331	14,5	9 560	13,9	7 215	14,1	
11	Gesetzliche Lohn- und Gehaltsfortzahlung im Krankheitsfall 6)	2 043	5,6	1 810	2,6	1 939	3,8	
12	Zusätzliche Lohn- und Gehaltsfortzahlung im Krankheitsfall	71	0,2	65	0,1	69	0,1	
13	Vergütung gesetzl. Feiertage u. sonst. gesetzl. Ausfallzeiten	1 900	5,2	3 403	5,0	2 570	5,0	
14	Vergütung sonstiger betriebl. oder tarifl. arbeitsfreier Tage	204	0,6	743	1,1	444	0,9	
15	Aufwendungen für Vorsorgeeinrichtungen	12 589	34,2	25 028	36,4	18 131	35,5	
16	Arbeitgeberpflichtbeiträge zur Sozialversicherung	10 828	29,4	15 843	23,1	13 062	25,6	
17	Rentenversicherungsbeiträge	4 922	13,4	7 697	11,2	6 158	12,1	
18	Arbeitslosenversicherungsbeiträge	1 660	4,5	2 620	3,8	2 088	4,1	
19	Kranken- und Pflegeversicherungsbeiträge	3 687	10,0	4 868	7,1	4 213	8,3	
20	Unfallversicherungsbeiträge	559	1,5	658	1,0	603	1,2	
21	Aufwendungen für die betriebliche Altersversorgung	1 757	4,8	9 132	13,3	5 043	9,9	
22	dar.: Nettozuführung zu den Pensionsrückstellungen 7)	582	1,6	3 007	4,4	1 662	3,3	
23	Aufwendungen für den Vorruhestand	39	0,1	47	0,1	43	0,1	
24	Aufwendungen für sonstige Vorsorgeeinrichtungen	4	0,0	54	0,1	26	0,1	
25	Sonstige Personalnebenkosten	2 942	8,0	4 032	5,9	3 428	6,7	
26	Entlassungsentschädigungen, betriebliches Kurzarbeitergeld	1 060	2,9	1 365	2,0	1 196	2,3	
27	Sonstige gesetzliche Aufwendungen 8)	133	0,4	145	0,2	138	0,3	
28	Familienunterstützungen	9	0,0	10	0,0	9	0,0	
29	Wohnungsfürsorge	4	0,0	7	0,0	5	0,0	
30	Beihilfen im Krankheitsfall	9	0,0	20	0,0	13	0,0	
31	Auslösungen, Trennungsentschädigungen u. ä. 9)	146	0,4	105	0,2	128	0,3	
32	Naturalleistungen	9	0,0	12	0,0	10	0,0	
33	Aufwendungen für Belegschaftseinrichtungen	348	0,9	525	0,8	426	0,8	
34	Ausbildungsvergütungen	709	1,9	369	0,5	558	1,1	
35	Sonstige Aufwendungen für die berufl. Aus- und Weiterbildung	407	1,1	1 070	1,6	702	1,4	
36	Sonstige Zuwendungen	110	0,3	404	0,6	241	0,5	
37	A r b e i t s k o s t e n i n s g e s a m t	67 406	183,2	125 301	182,4	93 196	182,7	
38	dar.: Löhne und Gehälter 10)	51 874	141,0	96 241	140,1	71 638	140,5	
Nachrichtlich:								
39	Erstattete Arbeitskosten nach § 54 AFG u. ä.	23	0,1	16	0,0	20	0,0	
40	Aufwendungen für Zeitarbeitspersonal					721		
41	Arbeitskosten je geleisteter Stunde	44,22		78,72		59,96		

**Herstellung von Elektromotoren, Generatoren und Transformatoren**

1	Entgelt für geleistete Arbeit 3)	36 620	100,0	59 887	100,0	44 374	100,0
2	Personalnebenkosten insgesamt	29 666	81,0	44 792	74,8	34 707	78,2
3	dar.: Gesetzliche Personalnebenkosten 4)	14 691	40,1	19 543	32,6	16 308	36,8
4	Sonderzahlungen 5)	5 066	13,8	9 017	15,1	6 383	14,4
5	Urlaubsgeld	2 429	6,6	3 330	5,7	2 749	6,2
6	Leistungen zur Vermögensbildung der Arbeitnehmer	521	1,4	517	0,9	520	1,2
7	Sonstige fest vereinbarte Sonderzahlungen	1 825	5,0	3 726	6,2	2 459	5,5
8	Leistungs- und gewinnabhängige Sonderzahlungen	291	0,8	1 384	2,3	655	1,5
9	Vergütung arbeitsfreier Tage	9 280	25,3	12 980	21,7	10 513	23,7
10	Urlaubsvergütung	5 231	14,3	8 135	13,6	6 199	14,0
11	Gesetzliche Lohn- und Gehaltsfortzahlung im Krankheitsfall 6)	1 913	5,2	1 521	2,5	1 783	4,0
12	Zusätzliche Lohn- und Gehaltsfortzahlung im Krankheitsfall	95	0,3	58	0,1	83	0,2
13	Vergütung gesetzl. Feiertage u. sonst. gesetzl. Ausfallzeiten	1 880	5,1	3 061	5,1	2 274	5,1
14	Vergütung sonstiger betriebl. oder tarifl. arbeitsfreier Tage	161	0,4	205	0,3	175	0,4
15	Aufwendungen für Vorsorgeeinrichtungen	12 483	34,1	18 368	30,7	14 445	32,6
16	Arbeitgeberpflichtbeiträge zur Sozialversicherung	10 757	29,4	14 766	24,7	12 093	27,3
17	Rentenversicherungsbeiträge	4 848	13,2	7 080	11,8	5 532	12,6
18	Arbeitslosenversicherungsbeiträge	1 629	4,4	2 394	4,0	1 884	4,2
19	Kranken- und Pflegeversicherungsbeiträge	3 657	10,0	4 775	8,0	4 029	9,1
20	Unfallversicherungsbeiträge	623	1,7	517	0,9	588	1,3
21	Aufwendungen für die betriebliche Altersversorgung	1 723	4,7	3 596	6,0	2 347	5,3
22	dar.: Nettozuführung zu den Pensionsrückstellungen 7)	551	1,5	1 350	2,3	818	1,8
23	Aufwendungen für den Vorruhestand	16	0,0	27	0,0	20	0,0
24	Aufwendungen für sonstige Vorsorgeeinrichtungen	3	0,0	6	0,0	4	0,0
25	Sonstige Personalnebenkosten	2 837	7,7	4 427	7,4	3 367	7,6
26	Entlassungsentschädigungen, betriebliches Kurzarbeitergeld	1 096	3,0	2 258	3,8	1 483	3,3
27	Sonstige gesetzliche Aufwendungen 8)	141	0,4	194	0,3	159	0,4
28	Familienunterstützungen	8	0,0	14	0,0	10	0,0
29	Wohnungsfürsorge	0	0,0	-	-	0	0,0
30	Beihilfen im Krankheitsfall	2	0,0	3	0,0	3	0,0
31	Auslösungen, Trennungsentschädigungen u. ä. 9)	233	0,6	361	0,6	276	0,6
32	Naturalleistungen	10	0,0	24	0,0	15	0,0
33	Aufwendungen für Belegschaftseinrichtungen	266	0,7	412	0,7	315	0,7
34	Ausbildungsvergütungen	637	1,7	395	0,7	556	1,3
35	Sonstige Aufwendungen für die berufl. Aus- und Weiterbildung	331	0,9	475	0,8	379	0,9
36	Sonstige Zuwendungen	113	0,3	290	0,5	172	0,4
37	<b>A r b e i t s k o s t e n i n s g e s a m t</b>	<b>66 286</b>	<b>181,0</b>	<b>104 679</b>	<b>174,8</b>	<b>79 081</b>	<b>178,2</b>
38	dar.: Löhne und Gehälter 10)	50 966	139,2	81 884	136,7	61 269	138,1
Nachrichtlich:							
39	Erstattete Arbeitskosten nach § 54 AFG u. ä.	34	0,1	13	0,0	27	0,1
40	Aufwendungen für Zeitarbeitspersonal					731	
41	Arbeitskosten je geleisteter Stunde	43,11		65,33		50,72	

Fußnoten siehe Ende der Tabelle.



**1 Arbeitskosten je Vollbeschäftigten im Produzierenden Gewerbe 1996 nach Kostenarten,  
Arbeitnehmergruppen und Wirtschaftszweigen \*)  
Früheres Bundesgebiet**

Lfd. Nr.	Kostenart	Arbeitskosten je vollbeschäftigten Arbeitnehmer 1)					
		Arbeiter/-in		Angestellte		Arbeitnehmer	
		DM	% 2)	DM	% 2)	DM	% 2)
Herstellung von Elektrizitätsverteilungs- und -schalteinrichtungen							
1	Entgelt für geleistete Arbeit 3)	37 519	100,0	71 741	100,0	55 475	100,0
2	Personalnebenkosten insgesamt	32 455	86,5	61 192	85,3	47 533	85,7
3	dar.: Gesetzliche Personalnebenkosten 4)	15 129	40,3	21 642	30,2	18 546	33,4
4	Sonderzahlungen 5)	5 988	16,0	13 123	18,3	9 731	17,5
5	Urlaubsgeld	2 556	6,8	3 167	4,4	2 877	5,2
6	Leistungen zur Vermögensbildung der Arbeitnehmer	596	1,6	1 013	1,4	815	1,5
7	Sonstige fest vereinbarte Sonderzahlungen	2 566	6,8	3 547	4,9	3 081	5,6
8	Leistungs- und gewinnabhängige Sonderzahlungen	270	0,7	5 396	7,5	2 959	5,3
9	Vergütung arbeitsfreier Tage	9 846	26,2	16 306	22,7	13 235	23,9
10	Urlaubsvergütung	5 500	14,7	9 971	13,9	7 846	14,1
11	Gesetzliche Lohn- und Gehaltsfortzahlung im Krankheitsfall 6)	2 080	5,5	1 801	2,5	1 934	3,5
12	Zusätzliche Lohn- und Gehaltsfortzahlung im Krankheitsfall	49	0,1	60	0,1	55	0,1
13	Vergütung gesetzl. Feiertage u. sonst. gesetzl. Ausfallzeiten	1 948	5,2	3 519	4,9	2 772	5,0
14	Vergütung sonstiger betriebl. oder tarifl. arbeitsfreier Tage	269	0,7	955	1,3	629	1,1
15	Aufwendungen für Vorsorgeeinrichtungen	13 101	34,9	27 698	38,6	20 760	37,4
16	Arbeitgeberpflichtbeiträge zur Sozialversicherung	10 982	29,3	16 193	22,6	13 716	24,7
17	Rentenversicherungsbeiträge	5 037	13,4	7 911	11,0	6 545	11,8
18	Arbeitslosenversicherungsbeiträge	1 707	4,6	2 697	3,8	2 227	4,0
19	Kranken- und Pflegeversicherungsbeiträge	3 740	10,0	4 900	6,8	4 349	7,8
20	Unfallversicherungsbeiträge	498	1,3	886	1,0	596	1,1
21	Aufwendungen für die betriebliche Altersversorgung	2 115	5,6	11 437	15,9	7 006	12,6
22	dar.: Nettozuführung zu den Pensionsrückstellungen 7)	715	1,9	3 780	5,3	2 323	4,2
23	Aufwendungen für den Vorruhestand	29	0,1	43	0,1	36	0,1
24	Aufwendungen für sonstige Vorsorgeeinrichtungen	4	0,0	69	0,1	38	0,1
25	Sonstige Personalnebenkosten	3 521	9,4	4 065	5,7	3 806	6,9
26	Entlassungsentschädigungen, betriebliches Kurzarbeitergeld	1 158	3,1	1 111	1,5	1 134	2,0
27	Sonstige gesetzliche Aufwendungen 8)	120	0,3	128	0,2	124	0,2
28	Familienunterstützungen	9	0,0	10	0,0	9	0,0
29	Wohnungsfürsorge	7	0,0	7	0,0	7	0,0
30	Beihilfen im Krankheitsfall	13	0,0	25	0,0	20	0,0
31	Auslösungen, Trennungsentschädigungen u. ä. 9)	151	0,4	71	0,1	109	0,2
32	Naturalleistungen	8	0,0	8	0,0	8	0,0
33	Aufwendungen für Belegschaftseinrichtungen	442	1,2	603	0,8	527	0,9
34	Ausbildungsvergütungen	944	2,5	346	0,5	630	1,1
35	Sonstige Aufwendungen für die berufl. Aus- und Weiterbildung	545	1,5	1 303	1,8	943	1,7
36	Sonstige Zuwendungen	124	0,3	452	0,6	296	0,5
37	A r b e i t s k o s t e n i n s g e s a m t	69 974	186,5	132 933	185,3	103 008	185,7
38	dar.: Löhne und Gehälter 10)	53 352	142,2	101 171	141,0	78 442	141,4
39	Nachrichtlich:						
40	Erstattete Arbeitskosten nach § 54 AFG u. ä.	18	0,0	13	0,0	15	0,0
41	Aufwendungen für Zeitarbeitspersonal					823	
	Arbeitskosten je geleisteter Stunde	45,98		83,53		66,10	

**Herstellung von isolierten Elektrokabeln, -leitungen und -drähten**

1	Entgelt für geleistete Arbeit 3)	37 562	100,0	64 718	100,0	45 942	100,0
2	Personalnebenkosten insgesamt	31 389	83,6	51 697	79,9	37 656	82,0
3	dar.: Gesetzliche Personalnebenkosten 4)	15 754	41,9	20 597	31,8	17 249	37,5
4	Sonderzahlungen 5)	5 622	15,0	10 507	16,2	7 129	15,5
5	Urlaubsgeld	2 515	6,7	4 182	6,5	3 029	6,6
6	Leistungen zur Vermögensbildung der Arbeitnehmer	523	1,4	498	0,8	515	1,1
7	Sonstige fest vereinbarte Sonderzahlungen	2 305	6,1	3 964	6,1	2 817	6,1
8	Leistungs- und gewinnabhängige Sonderzahlungen	279	0,7	1 862	2,9	768	1,7
9	Vergütung arbeitsfreier Tage	9 929	26,4	14 366	22,2	11 298	24,6
10	Urlaubsvergütung	5 407	14,4	9 040	14,0	6 528	14,2
11	Gesetzliche Lohn- und Gehaltsfortzahlung im Krankheitsfall 6)	2 368	6,3	1 840	2,8	2 205	4,8
12	Zusätzliche Lohn- und Gehaltsfortzahlung im Krankheitsfall	77	0,2	84	0,1	79	0,2
13	Vergütung gesetzl. Feiertage u. sonst. gesetzl. Ausfallzeiten	1 859	5,0	3 028	4,7	2 220	4,8
14	Vergütung sonstiger betriebl. oder tarifl. arbeitsfreier Tage	219	0,6	373	0,6	266	0,6
15	Aufwendungen für Vorsorgeeinrichtungen	12 680	33,8	19 390	30,0	14 751	32,1
16	Arbeitgeberpflichtbeiträge zur Sozialversicherung	11 404	30,4	15 534	24,0	12 678	27,6
17	Rentenversicherungsbeiträge	5 088	13,5	7 344	11,3	5 784	12,6
18	Arbeitslosenversicherungsbeiträge	1 649	4,4	2 512	3,9	1 915	4,2
19	Kranken- und Pflegeversicherungsbeiträge	3 755	10,0	4 794	7,4	4 076	8,9
20	Unfallversicherungsbeiträge	912	2,4	884	1,4	903	2,0
21	Aufwendungen für die betriebliche Altersversorgung	1 269	3,4	3 795	5,9	2 048	4,5
22	dar.: Nettozuführung zu den Pensionsrückstellungen 7)	169	0,5	218	0,3	184	0,4
23	Aufwendungen für den Vorruhestand	-	-	10	0,0	3	0,0
24	Aufwendungen für sonstige Vorsorgeeinrichtungen	7	0,0	62	0,1	24	0,1
25	Sonstige Personalnebenkosten	3 158	8,4	7 433	11,5	4 478	9,7
26	Entlassungsentschädigungen, betriebliches Kurzarbeitergeld	1 852	4,9	5 467	8,4	2 968	6,5
27	Sonstige gesetzliche Aufwendungen 8)	123	0,3	194	0,3	145	0,3
28	Familienunterstützungen	3	0,0	8	0,0	5	0,0
29	Wohnungsfürsorge	0	0,0	0	0,0	0	0,0
30	Beihilfen im Krankheitsfall	3	0,0	11	0,0	5	0,0
31	Auslösungen, Trennungsentschädigungen u. ä. 9)	325	0,9	144	0,2	269	0,6
32	Naturalleistungen	20	0,1	36	0,1	25	0,1
33	Aufwendungen für Belegschaftseinrichtungen	316	0,8	424	0,7	350	0,8
34	Ausbildungsvergütungen	287	0,8	494	0,8	351	0,8
35	Sonstige Aufwendungen für die berufl. Aus- und Weiterbildung	170	0,5	552	0,9	288	0,6
36	Sonstige Zuwendungen	58	0,2	101	0,2	71	0,2
37	<b>A r b e i t s k o s t e n i n s g e s a m t</b>	<b>68 951</b>	<b>183,6</b>	<b>116 415</b>	<b>179,9</b>	<b>83 598</b>	<b>182,0</b>
38	dar.: Löhne und Gehälter 10)	53 112	141,4	89 592	138,4	64 369	140,1
39	Nachrichtlich:						
40	Erstattete Arbeitskosten nach § 54 AFG u. ä.	24	0,1	16	0,0	22	0,0
41	Aufwendungen für Zeitarbeitspersonal					521	
	Arbeitskosten je geleisteter Stunde	44,32		75,96		53,98	

Fußnoten siehe Ende der Tabelle.

Statistisches Bundesamt, Fachserie 16, Arbeitskostenerhebung 1996, Heft 2



1 Arbeitskosten je Vollbeschäftigten im Produzierenden Gewerbe 1996 nach Kostenarten,  
Arbeitnehmergruppen und Wirtschaftszweigen \*)  
Früheres Bundesgebiet

Lfd. Nr.		Kostenart	Arbeitskosten je vollbeschäftigten Arbeitnehmer 1)					
			Arbeiter/-in		Angestellte		Arbeitnehmer	
			DM	% 2)	DM	% 2)	DM	% 2)
Herstellung von Akkumulatoren und Batterien								
1	Entgelt für geleistete Arbeit 3)		38 532	100,0	59 352	100,0	45 345	100,0
2	Personalnebenkosten insgesamt		32 094	83,3	49 142	82,8	37 673	83,1
3	dar.: Gesetzliche Personalnebenkosten 4)		15 783	41,0	20 962	35,3	17 477	38,5
4	Sonderzahlungen 5)		5 706	14,8	10 241	17,3	7 190	15,9
5	Urlaubsgeld		2 768	7,2	3 216	5,4	2 915	6,4
6	Leistungen zur Vermögensbildung der Arbeitnehmer		556	1,4	512	0,9	542	1,2
7	Sonstige fest vereinbarte Sonderzahlungen		2 158	5,6	3 721	6,3	2 670	5,9
8	Leistungs- und gewinnabhängige Sonderzahlungen		224	0,6	2 792	4,7	1 064	2,3
9	Vergütung arbeitsfreier Tage		9 823	25,5	13 719	23,1	11 098	24,5
10	Urlaubsvergütung		5 454	14,2	8 057	13,6	6 306	13,9
11	Gesetzliche Lohn- und Gehaltsfortzahlung im Krankheitsfall 6)		2 435	6,3	2 320	3,9	2 397	5,3
12	Zusätzliche Lohn- und Gehaltsfortzahlung im Krankheitsfall		112	0,3	93	0,2	106	0,2
13	Vergütung gesetzl. Feiertage u. sonst. gesetzl. Ausfallzeiten		1 682	4,4	3 080	5,2	2 140	4,7
14	Vergütung sonstiger betriebl. oder tarifl. arbeitsfreier Tage		140	0,4	170	0,3	150	0,3
15	Aufwendungen für Vorsorgeeinrichtungen		12 625	32,8	17 192	29,0	14 120	31,1
16	Arbeitgeberpflichtbeiträge zur Sozialversicherung		11 518	29,9	15 365	25,9	12 777	28,2
17	Rentenversicherungsbeiträge		5 142	13,3	7 106	12,0	5 785	12,8
18	Arbeitslosenversicherungsbeiträge		1 728	4,5	2 410	4,1	1 951	4,3
19	Kranken- und Pflegeversicherungsbeiträge		3 845	10,0	4 953	8,3	4 208	9,3
20	Unfallversicherungsbeiträge		803	2,1	896	1,5	833	1,8
21	Aufwendungen für die betriebliche Altersversorgung		1 107	2,9	1 826	3,1	1 342	3,0
22	dar.: Nettozuführung zu den Pensionsrückstellungen 7)		-35	-0,1	-338	-0,6	-134	-0,3
23	Aufwendungen für den Vorruhestand		1	0,0	0	0,0	0	0,0
24	Aufwendungen für sonstige Vorsorgeeinrichtungen		3 939	10,2	7 990	13,5	5 265	11,6
25	Sonstige Personalnebenkosten		2 741	7,1	5 771	9,7	3 733	8,2
26	Entlassungsentschädigungen, betriebliches Kurzarbeitergeld		147	0,4	197	0,3	164	0,4
27	Sonstige gesetzliche Aufwendungen 8)		7	0,0	9	0,0	8	0,0
28	Familienunterstützungen		-	-	-	-	-	-
29	Wohnungsfürsorge		-	-	-	-	-	-
30	Beihilfen im Krankheitsfall		18	0,0	21	0,0	19	0,0
31	Auslösungen, Trennungsentschädigungen u. ä. 3)		-	-	9	0,0	3	0,0
32	Naturalleistungen		3	0,0	125	0,2	43	0,1
33	Aufwendungen für Belegschaftseinrichtungen		334	0,9	429	0,7	365	0,8
34	Ausbildungsvergütungen		304	0,8	547	0,9	384	0,8
35	Sonstige Aufwendungen für die berufl. Aus- und Weiterbildung		293	0,8	546	0,9	376	0,8
36	Sonstige Zuwendungen		91	0,2	335	0,6	171	0,4
37	A r b e i t s k o s t e n i n s g e s a m t		70 625	183,3	108 494	182,8	83 018	183,1
38	dar.: Löhne und Gehälter 10)		54 061	140,3	83 312	140,4	63 634	140,3
39	Nachrichtlich:		-	-	8	0,0	3	0,0
40	Erstattete Arbeitskosten nach § 54 AFG u. ä.		-	-	-	-	238	-
41	Aufwendungen für Zeitarbeitspersonal		-	-	-	-	55,20	-
41	Arbeitskosten je geleisteter Stunde		47,87	-	69,42	-	55,20	-
Herstellung von elektrischen Lampen und Leuchten								
1	Entgelt für geleistete Arbeit 3)		34 202	100,0	61 522	100,0	42 933	100,0
2	Personalnebenkosten insgesamt		26 926	78,7	45 241	73,5	32 779	76,3
3	dar.: Gesetzliche Personalnebenkosten 4)		13 812	40,4	19 607	31,9	15 664	36,5
4	Sonderzahlungen 5)		5 096	14,9	9 385	15,3	6 467	15,1
5	Urlaubsgeld		2 223	6,5	3 495	5,7	2 629	6,1
6	Leistungen zur Vermögensbildung der Arbeitnehmer		503	1,5	484	0,8	497	1,2
7	Sonstige fest vereinbarte Sonderzahlungen		1 676	4,9	3 683	6,0	2 317	5,4
8	Leistungs- und gewinnabhängige Sonderzahlungen		694	2,0	1 724	2,8	1 023	2,4
9	Vergütung arbeitsfreier Tage		8 568	25,1	13 742	22,3	10 221	23,8
10	Urlaubsvergütung		4 770	13,9	8 580	13,9	5 988	13,9
11	Gesetzliche Lohn- und Gehaltsfortzahlung im Krankheitsfall 6)		1 902	5,6	1 811	2,9	1 873	4,4
12	Zusätzliche Lohn- und Gehaltsfortzahlung im Krankheitsfall		74	0,2	95	0,2	80	0,2
13	Vergütung gesetzl. Feiertage u. sonst. gesetzl. Ausfallzeiten		1 714	5,0	3 104	5,0	2 158	5,0
14	Vergütung sonstiger betriebl. oder tarifl. arbeitsfreier Tage		108	0,3	151	0,2	122	0,3
15	Aufwendungen für Vorsorgeeinrichtungen		11 465	33,5	18 976	30,8	13 865	32,3
16	Arbeitgeberpflichtbeiträge zur Sozialversicherung		10 033	29,3	14 509	23,6	11 464	26,7
17	Rentenversicherungsbeiträge		4 512	13,2	6 994	11,4	5 305	12,4
18	Arbeitslosenversicherungsbeiträge		1 497	4,4	2 394	3,9	1 783	4,2
19	Kranken- und Pflegeversicherungsbeiträge		3 456	10,1	4 673	7,6	3 845	9,0
20	Unfallversicherungsbeiträge		569	1,7	449	0,7	531	1,2
21	Aufwendungen für die betriebliche Altersversorgung		1 422	4,2	4 456	7,2	2 392	5,6
22	dar.: Nettozuführung zu den Pensionsrückstellungen 7)		685	2,0	1 987	3,2	1 101	2,6
23	Aufwendungen für den Vorruhestand		-	-	-	-	-	-
24	Aufwendungen für sonstige Vorsorgeeinrichtungen		10	0,0	11	0,0	10	0,0
25	Sonstige Personalnebenkosten		1 797	5,3	3 138	5,1	2 226	5,2
26	Entlassungsentschädigungen, betriebliches Kurzarbeitergeld		542	1,6	1 161	1,9	740	1,7
27	Sonstige gesetzliche Aufwendungen 8)		162	0,5	183	0,3	169	0,4
28	Familienunterstützungen		13	0,0	14	0,0	13	0,0
29	Wohnungsfürsorge		-	-	23	0,0	7	0,0
30	Beihilfen im Krankheitsfall		3	0,0	2	0,0	3	0,0
31	Auslösungen, Trennungsentschädigungen u. ä. 9)		64	0,2	109	0,2	78	0,2
32	Naturalleistungen		14	0,0	15	0,0	14	0,0
33	Aufwendungen für Belegschaftseinrichtungen		286	0,8	353	0,6	308	0,7
34	Ausbildungsvergütungen		462	1,4	517	0,8	480	1,1
35	Sonstige Aufwendungen für die berufl. Aus- und Weiterbildung		149	0,4	409	0,7	232	0,5
36	Sonstige Zuwendungen		102	0,3	352	0,6	182	0,4
37	A r b e i t s k o s t e n i n s g e s a m t		61 128	178,7	106 763	173,5	75 712	176,3
38	dar.: Löhne und Gehälter 10)		47 865	140,0	84 649	137,6	59 621	138,9
39	Nachrichtlich:		35	0,1	55	0,1	42	0,1
40	Erstattete Arbeitskosten nach § 54 AFG u. ä.		-	-	-	-	441	-
41	Aufwendungen für Zeitarbeitspersonal		-	-	-	-	48,58	-
41	Arbeitskosten je geleisteter Stunde		39,88	-	66,18	-	48,58	-

Fußnoten siehe Ende der Tabelle.

Statistisches Bundesamt, Fachserie 16, Arbeitskostenerhebung 1996, Heft 2



1 Arbeitskosten je Vollbeschäftigten im Produzierenden Gewerbe 1996 nach Kostenarten,  
Arbeitnehmergruppen und Wirtschaftszweigen \*)  
Früheres Bundesgebiet

Lfd. Nr.	Kostenart	Arbeitskosten je vollbeschäftigten Arbeitnehmer 1)					
		Arbeiter/-in		Angestellte		Arbeitnehmer	
		DM	% 2)	DM	% 2)	DM	% 2)
Herstellung von elektrischen Ausrüstungen a.n.g.							
1	Entgelt für geleistete Arbeit 3)	35 619	100,0	60 101	100,0	43 162	100,0
2	Personalnebenkosten insgesamt	27 310	76,7	41 544	69,1	31 636	73,4
3	dar.: Gesetzliche Personalnebenkosten 4)	14 619	41,0	20 478	34,1	16 425	38,1
4	Sonderzahlungen 5)	4 727	13,3	8 015	13,3	5 740	13,3
5	Urlaubsgeld	2 186	6,1	3 283	5,5	2 524	5,8
6	Leistungen zur Vermögensbildung der Arbeitnehmer	519	1,5	511	0,8	517	1,2
7	Sonstige fest vereinbarte Sonderzahlungen	1 765	5,0	2 948	4,9	2 130	4,9
8	Leistungs- und gewinnabhängige Sonderzahlungen	257	0,7	1 274	2,1	570	1,3
9	Vergütung arbeitsfreier Tage	9 236	25,9	14 118	23,5	10 741	24,9
10	Urlaubsvergütung	5 149	14,5	8 662	14,4	6 231	14,4
11	Gesetzliche Lohn- und Gehaltsfortzahlung im Krankheitsfall 6)	1 976	5,5	2 071	3,4	2 006	4,6
12	Zusätzliche Lohn- und Gehaltsfortzahlung im Krankheitsfall	111	0,3	91	0,2	105	0,2
13	Vergütung gesetzl. Feiertage u. sonst. gesetzl. Ausfallzeiten	1 906	5,4	3 150	5,2	2 289	5,3
14	Vergütung sonstiger betriebl. oder tarifl. arbeitsfreier Tage	95	0,3	144	0,2	110	0,3
15	Aufwendungen für Vorsorgeeinrichtungen	11 669	32,8	16 936	28,2	13 292	30,8
16	Arbeitgeberpflichtbeiträge zur Sozialversicherung	10 585	29,7	15 070	25,1	11 967	27,7
17	Rentenversicherungsbeiträge	4 772	13,4	7 209	12,0	5 523	12,8
18	Arbeitslosenversicherungsbeiträge	1 618	4,5	2 434	4,0	1 870	4,3
19	Kranken- und Pflegeversicherungsbeiträge	3 630	10,2	4 824	8,0	3 998	9,3
20	Unfallversicherungsbeiträge	565	1,6	602	1,0	576	1,3
21	Aufwendungen für die betriebliche Altersversorgung	1 081	3,0	1 852	3,1	1 319	3,1
22	dar.: Nettozuführung zu den Pensionsrückstellungen 7)	335	0,9	466	0,8	375	0,9
23	Aufwendungen für den Vorruhestand	125	0,4	140	0,2	129	0,3
24	Aufwendungen für sonstige Vorsorgeeinrichtungen	3	0,0	15	0,0	6	0,0
25	Sonstige Personalnebenkosten	1 678	4,7	2 474	4,1	1 923	4,5
26	Entlassungsentschädigungen, betriebliches Kurzarbeitergeld	584	1,6	889	1,5	678	1,6
27	Sonstige gesetzliche Aufwendungen 8)	152	0,4	187	0,3	163	0,4
28	Familienunterstützungen	8	0,0	11	0,0	9	0,0
29	Wohnungsfürsorge	0	0,0	2	0,0	1	0,0
30	Beihilfen im Krankheitsfall	2	0,0	2	0,0	2	0,0
31	Auslösungen, Trennungsentschädigungen u. ä. 9)	73	0,2	126	0,2	89	0,2
32	Naturalleistungen	4	0,0	11	0,0	6	0,0
33	Aufwendungen für Belegschaftseinrichtungen	170	0,5	171	0,3	170	0,4
34	Ausbildungsvergütungen	345	1,0	385	0,6	358	0,8
35	Sonstige Aufwendungen für die berufl. Aus- und Weiterbildung	256	0,7	425	0,7	308	0,7
36	Sonstige Zuwendungen	83	0,2	265	0,4	139	0,3
37	A r b e i t s k o s t e n i n s g e s a m t	62 929	176,7	101 645	169,1	74 858	173,4
38	dar.: Löhne und Gehälter 10)	49 582	139,2	82 234	136,8	59 643	138,2
Nachrichtlich:							
39	Erstattete Arbeitskosten nach § 54 AFG u. ä.	23	0,1	21	0,0	22	0,1
40	Aufwendungen für Zeitarbeitspersonal					522	
41	Arbeitskosten je geleisteter Stunde	41,56		63,86		48,67	

Rundfunk-, Fernseh- und Nachrichtentechnik

1	Entgelt für geleistete Arbeit 3)	35 399	100,0	67 225	100,0	52 652	100,0
2	Personalnebenkosten insgesamt	30 388	85,8	51 266	76,3	41 706	79,2
3	dar.: Gesetzliche Personalnebenkosten 4)	14 093	39,8	21 384	31,8	18 046	34,3
4	Sonderzahlungen 5)	4 898	13,8	9 202	13,7	7 231	13,7
5	Urlaubsgeld	2 292	6,5	3 945	5,9	3 188	6,1
6	Leistungen zur Vermögensbildung der Arbeitnehmer	505	1,4	466	0,7	484	0,9
7	Sonstige fest vereinbarte Sonderzahlungen	1 799	5,1	3 390	5,0	2 662	5,1
8	Leistungs- und gewinnabhängige Sonderzahlungen	301	0,9	1 401	2,1	897	1,7
9	Vergütung arbeitsfreier Tage	9 201	26,0	14 951	22,2	12 318	23,4
10	Urlaubsvergütung	5 232	14,8	9 429	14,0	7 507	14,3
11	Gesetzliche Lohn- und Gehaltsfortzahlung im Krankheitsfall 6)	1 855	5,2	1 847	2,7	1 851	3,5
12	Zusätzliche Lohn- und Gehaltsfortzahlung im Krankheitsfall	90	0,3	78	0,1	84	0,2
13	Vergütung gesetzl. Feiertage u. sonst. gesetzl. Ausfallzeiten	1 764	5,0	3 258	4,8	2 574	4,9
14	Vergütung sonstiger betriebl. oder tarifl. arbeitsfreier Tage	260	0,7	338	0,5	302	0,6
15	Aufwendungen für Vorsorgeeinrichtungen	12 110	34,2	20 494	30,5	16 656	31,6
16	Arbeitgeberpflichtbeiträge zur Sozialversicherung	10 308	29,1	16 101	24,0	13 449	25,5
17	Rentenversicherungsbeiträge	4 752	13,4	7 848	11,7	6 430	12,2
18	Arbeitslosenversicherungsbeiträge	1 586	4,5	2 641	3,9	2 158	4,1
19	Kranken- und Pflegeversicherungsbeiträge	3 534	10,0	5 098	7,6	4 382	8,3
20	Unfallversicherungsbeiträge	437	1,2	515	0,8	479	0,9
21	Aufwendungen für die betriebliche Altersversorgung	1 800	5,1	4 385	6,5	3 201	6,1
22	dar.: Nettozuführung zu den Pensionsrückstellungen 7)	941	2,7	1 961	2,9	1 494	2,8
23	Aufwendungen für den Vorruhestand	20	0,1	11	0,0	15	0,0
24	Aufwendungen für sonstige Vorsorgeeinrichtungen	3	0,0	8	0,0	6	0,0
25	Sonstige Personalnebenkosten	4 178	11,8	6 619	9,8	5 501	10,4
26	Entlassungsentschädigungen, betriebliches Kurzarbeitergeld	1 859	5,3	3 729	5,5	2 873	5,5
27	Sonstige gesetzliche Aufwendungen 8)	166	0,5	178	0,3	172	0,3
28	Familienunterstützungen	6	0,0	8	0,0	7	0,0
29	Wohnungsfürsorge	10	0,0	10	0,0	10	0,0
30	Beihilfen im Krankheitsfall	1	0,0	7	0,0	4	0,0
31	Auslösungen, Trennungsentschädigungen u. ä. 9)	231	0,7	345	0,5	293	0,6
32	Naturalleistungen	15	0,0	19	0,0	17	0,0
33	Aufwendungen für Belegschaftseinrichtungen	522	1,5	837	1,2	693	1,3
34	Ausbildungsvergütungen	683	1,9	322	0,5	487	0,9
35	Sonstige Aufwendungen für die berufl. Aus- und Weiterbildung	558	1,6	824	1,2	702	1,3
36	Sonstige Zuwendungen	127	0,4	341	0,5	243	0,5
37	A r b e i t s k o s t e n i n s g e s a m t	65 787	185,8	118 491	176,3	94 359	179,2
38	dar.: Löhne und Gehälter 10)	49 498	139,8	91 377	135,9	72 202	137,1
Nachrichtlich:							
39	Erstattete Arbeitskosten nach § 54 AFG u. ä.	19	0,1	15	0,0	17	0,0
40	Aufwendungen für Zeitarbeitspersonal					683	
41	Arbeitskosten je geleisteter Stunde	42,53		73,88		59,81	

Fußnoten siehe Ende der Tabelle.

Statistisches Bundesamt, Fachserie 16, Arbeitskostenerhebung 1996, Heft 2



1 Arbeitskosten je Vollbeschäftigten im Produzierenden Gewerbe 1996 nach Kostenarten,  
Arbeitnehmergruppen und Wirtschaftszweigen \*)  
Früheres Bundesgebiet

Lfd. Nr.	Kostenart	Arbeitskosten je vollbeschäftigten Arbeitnehmer 1)					
		Arbeiter/-in		Angestellte		Arbeitnehmer	
		DM	% 2)	DM	% 2)	DM	% 2)
Herstellung von elektronischen Bauelementen							
1	Entgelt für geleistete Arbeit 3)	35 215	100,0	61 750	100,0	45 385	100,0
2	Personalnebenkosten insgesamt	26 463	75,1	44 531	72,1	33 388	73,6
3	dar.: Gesetzliche Personalnebenkosten 4)	13 653	38,8	19 832	32,1	16 021	35,3
4	Sonderzahlungen 5)	4 314	12,2	8 421	13,6	5 888	13,0
5	Urlaubsgeld	2 073	5,9	2 968	4,8	2 416	5,3
6	Leistungen zur Vermögensbildung der Arbeitnehmer	477	1,4	493	0,8	483	1,1
7	Sonstige fest vereinbarte Sonderzahlungen	1 545	4,4	3 488	5,6	2 290	5,0
8	Leistungs- und gewinnabhängige Sonderzahlungen	220	0,6	1 472	2,4	700	1,5
9	Vergütung arbeitsfreier Tage	8 663	24,6	13 579	22,0	10 547	23,2
10	Urlaubsvergütung	5 020	14,3	8 660	14,0	6 415	14,1
11	Gesetzliche Lohn- und Gehaltsfortzahlung im Krankheitsfall 6)	1 720	4,9	1 592	2,6	1 671	3,7
12	Zusätzliche Lohn- und Gehaltsfortzahlung im Krankheitsfall	63	0,2	75	0,1	68	0,1
13	Vergütung gesetzl. Feiertage u. sonst. gesetzl. Ausfallzeiten	1 779	5,1	3 131	5,1	2 297	5,1
14	Vergütung sonstiger betriebl. oder tarifl. arbeitsfreier Tage	80	0,2	121	0,2	96	0,2
15	Aufwendungen für Vorsorgeeinrichtungen	11 399	32,4	18 140	29,4	13 983	30,8
16	Arbeitgeberpflichtbeiträge zur Sozialversicherung	9 995	28,4	14 882	24,1	11 868	26,1
17	Rentenversicherungsbeiträge	4 595	13,0	7 182	11,6	5 587	12,3
18	Arbeitslosenversicherungsbeiträge	1 526	4,3	2 421	3,9	1 869	4,1
19	Kranken- und Pflegeversicherungsbeiträge	3 439	9,8	4 772	7,7	3 950	8,7
20	Unfallversicherungsbeiträge	435	1,2	508	0,8	463	1,0
21	Aufwendungen für die betriebliche Altersversorgung	1 398	4,0	3 253	5,3	2 109	4,6
22	dar.: Nettozuführung zu den Pensionsrückstellungen 7)	823	2,3	1 946	3,2	1 254	2,8
23	Aufwendungen für den Vorruhestand	52	0,1	56	0,1	53	0,1
24	Aufwendungen für sonstige Vorsorgeeinrichtungen	6	0,0	5	0,0	6	0,0
25	Sonstige Personalnebenkosten	2 088	5,9	4 391	7,1	2 970	6,5
26	Entlassungsentschädigungen, betriebliches Kurzarbeitergeld	1 061	3,0	2 063	3,3	1 445	3,2
27	Sonstige gesetzliche Aufwendungen 8)	159	0,5	227	0,4	185	0,4
28	Familienunterstützungen	6	0,0	11	0,0	8	0,0
29	Wohnungsfürsorge	-	-	0	0,0	0	0,0
30	Beihilfen im Krankheitsfall	0	0,0	0	0,0	0	0,0
31	Auflösungen, Trennungsentschädigungen u. ä. 9)	9	0,0	97	0,2	43	0,1
32	Naturalleistungen	10	0,0	23	0,0	15	0,0
33	Aufwendungen für Belegschaftseinrichtungen	315	0,9	448	0,7	366	0,8
34	Ausbildungsvergütungen	214	0,6	344	0,6	264	0,6
35	Sonstige Aufwendungen für die berufl. Aus- und Weiterbildung	160	0,5	481	0,8	283	0,6
36	Sonstige Zuwendungen	153	0,4	696	1,1	361	0,8
37	A r b e i t s k o s t e n i n s g e s a m t	61 678	175,1	106 281	172,1	78 773	173,6
38	dar.: Löhne und Gehälter 10)	48 191	136,8	83 750	135,6	61 820	136,2
Nachrichtlich:							
39	Erstattete Arbeitskosten nach § 54 AFG u. ä.	21	0,1	46	0,1	31	0,1
40	Aufwendungen für Zeitarbeitspersonal					566	
41	Arbeitskosten je geleisteter Stunde	40,04		65,70		50,18	

Herstellung von nachrichtentechnischen Geräten und Einrichtungen

1	Entgelt für geleistete Arbeit 3)	36 401	100,0	68 772	100,0	58 825	100,0
2	Personalnebenkosten insgesamt	36 019	99,0	54 471	79,2	48 801	83,0
3	dar.: Gesetzliche Personalnebenkosten 4)	14 736	40,5	22 085	32,1	19 827	33,7
4	Sonderzahlungen 5)	5 544	15,2	9 773	14,2	8 473	14,4
5	Urlaubsgeld	2 546	7,0	4 177	6,1	3 676	6,2
6	Leistungen zur Vermögensbildung der Arbeitnehmer	537	1,5	460	0,7	483	0,8
7	Sonstige fest vereinbarte Sonderzahlungen	1 993	5,5	3 543	5,2	3 067	5,2
8	Leistungs- und gewinnabhängige Sonderzahlungen	469	1,3	1 593	2,3	1 247	2,1
9	Vergütung arbeitsfreier Tage	9 835	27,0	15 487	22,5	13 750	23,4
10	Urlaubsvergütung	5 683	15,6	9 707	14,1	8 470	14,4
11	Gesetzliche Lohn- und Gehaltsfortzahlung im Krankheitsfall 6)	1 900	5,2	1 988	2,9	1 961	3,3
12	Zusätzliche Lohn- und Gehaltsfortzahlung im Krankheitsfall	80	0,2	75	0,1	76	0,1
13	Vergütung gesetzl. Feiertage u. sonst. gesetzl. Ausfallzeiten	1 852	5,1	3 331	4,8	2 877	4,9
14	Vergütung sonstiger betriebl. oder tarifl. arbeitsfreier Tage	320	0,9	387	0,6	366	0,6
15	Aufwendungen für Vorsorgeeinrichtungen	13 787	37,9	21 520	31,3	19 144	32,5
16	Arbeitgeberpflichtbeiträge zur Sozialversicherung	10 784	29,6	16 607	24,1	14 818	25,2
17	Rentenversicherungsbeiträge	5 039	13,8	8 108	11,8	7 165	12,2
18	Arbeitslosenversicherungsbeiträge	1 698	4,7	2 728	4,0	2 412	4,1
19	Kranken- und Pflegeversicherungsbeiträge	3 650	10,0	5 241	7,6	4 752	8,1
20	Unfallversicherungsbeiträge	398	1,1	531	0,8	490	0,8
21	Aufwendungen für die betriebliche Altersversorgung	3 002	8,2	4 910	7,1	4 324	7,4
22	dar.: Nettozuführung zu den Pensionsrückstellungen 7)	1 824	5,0	2 305	3,4	2 157	3,7
23	Aufwendungen für den Vorruhestand	3	0,0	3	0,0	3	0,0
24	Aufwendungen für sonstige Vorsorgeeinrichtungen	1	0,0	2	0,0	2	0,0
25	Sonstige Personalnebenkosten	6 853	18,8	7 691	11,2	7 433	12,6
26	Entlassungsentschädigungen, betriebliches Kurzarbeitergeld	2 675	7,3	4 504	6,5	3 942	6,7
27	Sonstige gesetzliche Aufwendungen 8)	200	0,5	159	0,2	171	0,3
28	Familienunterstützungen	5	0,0	9	0,0	8	0,0
29	Wohnungsfürsorge	1	0,0	11	0,0	8	0,0
30	Beihilfen im Krankheitsfall	1	0,0	2	0,0	2	0,0
31	Auflösungen, Trennungsentschädigungen u. ä. 9)	602	1,7	496	0,7	528	0,9
32	Naturalleistungen	31	0,1	19	0,0	22	0,0
33	Aufwendungen für Belegschaftseinrichtungen	902	2,5	1 042	1,5	999	1,7
34	Ausbildungsvergütungen	1 325	3,6	309	0,4	621	1,1
35	Sonstige Aufwendungen für die berufl. Aus- und Weiterbildung	1 005	2,8	940	1,4	960	1,6
36	Sonstige Zuwendungen	106	0,3	202	0,3	172	0,3
37	A r b e i t s k o s t e n i n s g e s a m t	72 419	199,0	123 242	179,2	107 625	183,0
38	dar.: Löhne und Gehälter 10)	51 780	142,3	94 032	136,7	81 048	137,8
39	Nachrichtlich:						
40	Erstattete Arbeitskosten nach § 54 AFG u. ä.	24	0,1	7	0,0	12	0,0
41	Aufwendungen für Zeitarbeitspersonal					766	
	Arbeitskosten je geleisteter Stunde	46,20		76,95		67,64	

Fußnoten siehe Ende der Tabelle.



**1 Arbeitskosten je Vollbeschäftigten im Produzierenden Gewerbe 1996 nach Kostenarten,  
Arbeitnehmergruppen und Wirtschaftszweigen \*)  
Früheres Bundesgebiet**

		Arbeitskosten je vollbeschäftigten Arbeitnehmer 1)					
Lfd. Nr.	Kostenart	Arbeiter/-in		Angestellte		Arbeitnehmer	
		DM	% 2)	DM	% 2)	DM	% 2)
Herstellung von Rundfunk- und Fernsehgeräten sowie phono- und videotechnischen Geräten							
1	Entgelt für geleistete Arbeit 3)	34 702	100,0	67 281	100,0	48 832	100,0
2	Personalnebenkosten insgesamt	29 053	83,7	48 037	71,4	37 287	76,4
3	dar.: Gesetzliche Personalnebenkosten 4)	13 932	40,1	20 736	30,8	16 883	34,6
4	Sonderzahlungen 5)	4 864	14,0	8 323	12,4	6 364	13,0
5	Urlaubsgeld	2 269	6,5	4 066	6,0	3 049	6,2
6	Leistungen zur Vermögensbildung der Arbeitnehmer	505	1,5	462	0,7	486	1,0
7	Sonstige fest vereinbarte Sonderzahlungen	1 861	5,4	2 930	4,4	2 324	4,8
8	Leistungs- und gewinnabhängige Sonderzahlungen	229	0,7	865	1,3	505	1,0
9	Vergütung arbeitsfreier Tage	9 137	26,3	14 588	21,7	11 502	23,6
10	Urlaubsvergütung	5 033	14,5	9 286	13,8	6 877	14,1
11	Gesetzliche Lohn- und Gehaltsfortzahlung im Krankheitsfall 6)	1 938	5,6	1 675	2,5	1 824	3,7
12	Zusätzliche Lohn- und Gehaltsfortzahlung im Krankheitsfall	123	0,4	88	0,1	108	0,2
13	Vergütung gesetzl. Feiertage u. sonst. gesetzl. Ausfallzeiten	1 674	4,8	3 165	4,7	2 321	4,8
14	Vergütung sonstiger betriebl. oder tarifl. arbeitsfreier Tage	369	1,1	374	0,6	371	0,8
15	Aufwendungen für Vorsorgeeinrichtungen	11 304	32,6	19 606	29,1	14 905	30,5
16	Arbeitgeberpflichtbeiträge zur Sozialversicherung	10 178	29,3	15 705	23,3	12 575	25,8
17	Rentenversicherungsbeiträge	4 645	13,4	7 674	11,4	5 958	12,2
18	Arbeitslosenversicherungsbeiträge	1 543	4,4	2 580	3,8	1 992	4,1
19	Kranken- und Pflegeversicherungsbeiträge	3 518	10,1	4 972	7,4	4 149	8,5
20	Unfallversicherungsbeiträge	472	1,4	479	0,7	475	1,0
21	Aufwendungen für die betriebliche Altersversorgung	1 124	3,2	3 875	5,8	2 317	4,7
22	dar.: Nettozuführung zu den Pensionsrückstellungen 7)	287	0,8	1 103	1,6	641	1,3
23	Aufwendungen für den Vorruhestand	6	0,0	-	-	3	0,0
24	Aufwendungen für sonstige Vorsorgeeinrichtungen	1	0,0	26	0,0	12	0,0
25	Sonstige Personalnebenkosten	3 748	10,8	5 520	8,2	4 516	9,2
26	Entlassungsentschädigungen, betriebliches Kurzarbeitergeld	1 870	5,4	2 973	4,4	2 348	4,8
27	Sonstige gesetzliche Aufwendungen 8)	142	0,4	191	0,3	163	0,3
28	Familienunterstützungen	8	0,0	4	0,0	6	0,0
29	Wohnungsfürsorge	27	0,1	13	0,0	21	0,0
30	Beihilfen im Krankheitsfall	3	0,0	24	0,0	12	0,0
31	Auslösungen, Trennungsentschädigungen u. ä. 9)	111	0,3	143	0,2	125	0,3
32	Naturalleistungen	5	0,0	19	0,0	11	0,0
33	Aufwendungen für Belegschaftseinrichtungen	381	1,1	600	0,9	476	1,0
34	Ausbildungsvergütungen	551	1,6	339	0,5	459	0,9
35	Sonstige Aufwendungen für die berufl. Aus- und Weiterbildung	529	1,5	778	1,2	637	1,3
36	Sonstige Zuwendungen	123	0,4	436	0,6	258	0,5
37	A r b e i t s k o s t e n i n s g e s a m t	63 755	183,7	115 318	171,4	86 119	176,4
38	dar.: Löhne und Gehälter 10)	48 704	140,3	90 192	134,1	66 698	136,6
39	Nachrichtlich:						
40	Erstattete Arbeitskosten nach § 54 AFG u. ä.	15	0,0	12	0,0	14	0,0
41	Aufwendungen für Zeitarbeitspersonal					649	
	Arbeitskosten je geleisteter Stunde	41,54		72,11		55,11	

**Medizin-, Meß-, Steuer- und Regelungstechnik, Optik**

1	Entgelt für geleistete Arbeit 3)	36 443	100,0	60 393	100,0	47 261	100,0
2	Personalnebenkosten insgesamt	28 223	77,4	43 659	72,3	35 195	74,5
3	dar.: Gesetzliche Personalnebenkosten 4)	14 127	38,8	19 338	32,0	16 481	34,9
4	Sonderzahlungen 5)	4 532	12,4	8 509	14,1	6 328	13,4
5	Urlaubsgeld	1 865	5,1	3 164	5,2	2 452	5,2
6	Leistungen zur Vermögensbildung der Arbeitnehmer	502	1,4	498	0,8	500	1,1
7	Sonstige fest vereinbarte Sonderzahlungen	1 800	4,9	3 279	5,4	2 468	5,2
8	Leistungs- und gewinnabhängige Sonderzahlungen	364	1,0	1 568	2,6	908	1,9
9	Vergütung arbeitsfreier Tage	8 819	24,2	12 976	21,5	10 697	22,6
10	Urlaubsvergütung	5 100	14,0	8 173	13,5	6 488	13,7
11	Gesetzliche Lohn- und Gehaltsfortzahlung im Krankheitsfall 6)	1 718	4,7	1 610	2,7	1 669	3,5
12	Zusätzliche Lohn- und Gehaltsfortzahlung im Krankheitsfall	83	0,2	83	0,1	83	0,2
13	Vergütung gesetzl. Feiertage u. sonst. gesetzl. Ausfallzeiten	1 819	5,0	2 935	4,9	2 323	4,9
14	Vergütung sonstiger betriebl. oder tarifl. arbeitsfreier Tage	99	0,3	175	0,3	133	0,3
15	Aufwendungen für Vorsorgeeinrichtungen	11 920	32,7	18 584	30,8	14 930	31,6
16	Arbeitgeberpflichtbeiträge zur Sozialversicherung	10 440	28,6	14 613	24,2	12 325	26,1
17	Rentenversicherungsbeiträge	4 787	13,1	7 017	11,6	5 794	12,3
18	Arbeitslosenversicherungsbeiträge	1 539	4,4	2 382	3,9	1 953	4,1
19	Kranken- und Pflegeversicherungsbeiträge	3 564	9,8	4 729	7,8	4 090	8,7
20	Unfallversicherungsbeiträge	490	1,3	486	0,8	488	1,0
21	Aufwendungen für die betriebliche Altersversorgung	1 464	4,0	3 939	6,5	2 582	5,5
22	dar.: Nettozuführung zu den Pensionsrückstellungen 7)	523	1,4	1 605	2,7	1 012	2,1
23	Aufwendungen für den Vorruhestand	12	0,0	53	0,1	31	0,1
24	Aufwendungen für sonstige Vorsorgeeinrichtungen	17	0,0	31	0,1	23	0,0
25	Sonstige Personalnebenkosten	2 951	8,1	3 590	5,9	3 240	6,9
26	Entlassungsentschädigungen, betriebliches Kurzarbeitergeld	806	2,2	1 508	2,5	1 123	2,4
27	Sonstige gesetzliche Aufwendungen 8)	150	0,4	179	0,3	163	0,3
28	Familienunterstützungen	14	0,0	15	0,0	15	0,0
29	Wohnungsfürsorge	1	0,0	5	0,0	3	0,0
30	Beihilfen im Krankheitsfall	3	0,0	6	0,0	5	0,0
31	Auslösungen, Trennungsentschädigungen u. ä. 9)	124	0,3	221	0,4	168	0,4
32	Naturalleistungen	22	0,1	43	0,1	31	0,1
33	Aufwendungen für Belegschaftseinrichtungen	227	0,6	368	0,6	291	0,6
34	Ausbildungsvergütungen	1 013	2,8	357	0,6	716	1,5
35	Sonstige Aufwendungen für die berufl. Aus- und Weiterbildung	467	1,3	619	1,0	536	1,1
36	Sonstige Zuwendungen	123	0,3	269	0,4	189	0,4
37	<b>A r b e i t s k o s t e n i n s g e s a m t</b>	<b>64 666</b>	<b>177,4</b>	<b>104 053</b>	<b>172,3</b>	<b>82 457</b>	<b>174,5</b>
38	dar.: Löhne und Gehälter 10)	49 794	136,6	81 879	135,6	64 287	136,0
39	Nachrichtlich:						
40	Erstattete Arbeitskosten nach § 54 AFG u. ä.	62	0,2	42	0,1	53	0,1
41	Aufwendungen für Zeitarbeitspersonal					667	
	Arbeitskosten je geleisteter Stunde	40,31		64,45		51,25	

Fußnoten siehe Ende der Tabelle.

Statistisches Bundesamt, Fachserie 16, Arbeitskostenerhebung 1996, Heft 2



**1 Arbeitskosten je Vollbeschäftigten im Produzierenden Gewerbe 1996 nach Kostenarten,  
Arbeitnehmergruppen und Wirtschaftszweigen \*)  
Früheres Bundesgebiet**

Lfd. Nr.	Kostenart	Arbeitskosten je vollbeschäftigten Arbeitnehmer 1)					
		Arbeiter/-in		Angestellte		Arbeitnehmer	
		DM	% 2)	DM	% 2)	DM	% 2)
Herstellung von medizinischen Geräten und orthopädischen Vorrichtungen							
1	Entgelt für geleistete Arbeit 3)	37 335	100,0	57 744	100,0	44 087	100,0
2	Personalnebenkosten insgesamt	26 951	72,2	38 290	66,3	30 702	69,6
3	dar.: Gesetzliche Personalnebenkosten 4)	14 080	37,7	18 026	31,2	15 385	34,9
4	Sonderzahlungen 5)	4 027	10,8	7 313	12,7	5 114	11,6
5	Urlaubsgeld	1 378	3,7	2 442	4,2	1 730	3,9
6	Leistungen zur Vermögensbildung der Arbeitnehmer	482	1,3	504	0,9	489	1,1
7	Sonstige fest vereinbarte Sonderzahlungen	1 850	5,0	2 924	5,1	2 206	5,0
8	Leistungs- und gewinnabhängige Sonderzahlungen	316	0,8	1 443	2,5	689	1,6
9	Vergütung arbeitsfreier Tage	8 754	23,4	12 017	20,8	9 834	22,3
10	Urlaubsvergütung	5 120	13,7	7 586	13,1	5 936	13,5
11	Gesetzliche Lohn- und Gehaltsfortzahlung im Krankheitsfall 6)	1 647	4,4	1 556	2,7	1 617	3,7
12	Zusätzliche Lohn- und Gehaltsfortzahlung im Krankheitsfall	85	0,2	83	0,1	85	0,2
13	Vergütung gesetzl. Feiertage u. sonst. gesetzl. Ausfallzeiten	1 820	4,9	2 622	4,5	2 086	4,7
14	Vergütung sonstiger betriebl. oder tarifl. arbeitsfreier Tage	81	0,2	170	0,3	111	0,3
15	Aufwendungen für Vorsorgeeinrichtungen	11 323	30,3	15 977	27,7	12 863	29,2
16	Arbeitgeberpflichtbeiträge zur Sozialversicherung	10 462	28,0	13 663	23,7	11 521	26,1
17	Rentenversicherungsbeiträge	4 804	12,9	6 514	11,3	5 370	12,2
18	Arbeitslosenversicherungsbeiträge	1 604	4,3	2 219	3,8	1 807	4,1
19	Kranken- und Pflegeversicherungsbeiträge	3 548	9,5	4 426	7,7	3 839	8,7
20	Unfallversicherungsbeiträge	506	1,4	504	0,9	505	1,1
21	Aufwendungen für die betriebliche Altersversorgung	848	2,3	2 308	4,0	1 331	3,0
22	dar.: Nettozuführung zu den Pensionsrückstellungen 7)	263	0,7	797	1,4	440	1,0
23	Aufwendungen für den Vorruhestand	11	0,0	42	0,1	22	0,0
24	Aufwendungen für sonstige Vorsorgeeinrichtungen	13	0,0	6	0,0	11	0,0
25	Sonstige Personalnebenkosten	2 847	7,6	2 983	5,2	2 892	6,6
26	Entlassungsentschädigungen, betriebliches Kurzarbeitergeld	362	1,0	734	1,3	485	1,1
27	Sonstige gesetzliche Aufwendungen 8)	150	0,4	185	0,3	162	0,4
28	Familienunterstützungen	18	0,0	15	0,0	17	0,0
29	Wohnungsfürsorge	-	-	0	0,0	0	0,0
30	Beihilfen im Krankheitsfall	5	0,0	6	0,0	6	0,0
31	Auslösungen, Trennungsentschädigungen u. ä. 9)	18	0,0	179	0,3	72	0,2
32	Naturalleistungen	27	0,1	35	0,1	29	0,1
33	Aufwendungen für Belegschaftseinrichtungen	131	0,4	303	0,5	188	0,4
34	Ausbildungsvergütungen	1 414	3,8	436	0,8	1 091	2,5
35	Sonstige Aufwendungen für die berufl. Aus- und Weiterbildung	565	1,5	741	1,3	623	1,4
36	Sonstige Zuwendungen	157	0,4	349	0,6	220	0,5
37	A r b e i t s k o s t e n i n s g e s a m t	64 286	172,2	96 034	166,3	74 790	169,6
38	dar.: Löhne und Gehälter 10)	50 116	134,2	77 075	133,5	59 035	133,9
Nachrichtlich:							
39	Erstattete Arbeitskosten nach § 54 AFG u. ä.	98	0,3	33	0,1	77	0,2
40	Aufwendungen für Zeitarbeitspersonal					249	
41	Arbeitskosten je geleisteter Stunde	39,41		59,30		45,96	

**Herstellung von Meß-, Kontroll-, Navigations- u.ä. Instrumenten und Vorrichtungen**

1	Entgelt für geleistete Arbeit 3)	35 508	100,0	61 394	100,0	49 801	100,0
2	Personalnebenkosten insgesamt	28 721	80,9	43 717	71,2	37 001	74,3
3	dar.: Gesetzliche Personalnebenkosten 4)	14 051	39,6	19 750	32,2	17 198	34,5
4	Sonderzahlungen 5)	5 008	14,1	8 628	14,1	7 007	14,1
5	Urlaubsgeld	2 231	6,3	3 246	5,3	2 791	5,6
6	Leistungen zur Vermögensbildung der Arbeitnehmer	523	1,5	490	0,8	505	1,0
7	Sonstige fest vereinbarte Sonderzahlungen	1 734	4,9	3 231	5,3	2 561	5,1
8	Leistungs- und gewinnabhängige Sonderzahlungen	520	1,5	1 662	2,7	1 150	2,3
9	Vergütung arbeitsfreier Tage	8 781	24,7	13 322	21,7	11 289	22,7
10	Urlaubsvergütung	5 033	14,2	8 396	13,7	6 890	13,8
11	Gesetzliche Lohn- und Gehaltsfortzahlung im Krankheitsfall 6)	1 743	4,9	1 616	2,6	1 673	3,4
12	Zusätzliche Lohn- und Gehaltsfortzahlung im Krankheitsfall	87	0,2	89	0,1	88	0,2
13	Vergütung gesetzl. Feiertage u. sonst. gesetzl. Ausfallzeiten	1 805	5,1	3 050	5,0	2 493	5,0
14	Vergütung sonstiger betriebl. oder tarifl. arbeitsfreier Tage	113	0,3	171	0,3	145	0,3
15	Aufwendungen für Vorsorgeeinrichtungen	11 847	33,4	18 014	29,3	15 252	30,6
16	Arbeitgeberpflichtbeiträge zur Sozialversicherung	10 352	29,2	14 917	24,3	12 873	25,8
17	Rentenversicherungsbeiträge	4 731	13,3	7 154	11,7	6 069	12,2
18	Arbeitslosenversicherungsbeiträge	1 579	4,4	2 425	3,9	2 046	4,1
19	Kranken- und Pflegeversicherungsbeiträge	3 565	10,0	4 857	7,9	4 279	8,6
20	Unfallversicherungsbeiträge	478	1,3	481	0,8	479	1,0
21	Aufwendungen für die betriebliche Altersversorgung	1 471	4,1	3 076	5,0	2 357	4,7
22	dar.: Nettozuführung zu den Pensionsrückstellungen 7)	434	1,2	972	1,6	731	1,5
23	Aufwendungen für den Vorruhestand	18	0,1	74	0,1	49	0,1
24	Aufwendungen für sonstige Vorsorgeeinrichtungen	23	0,1	21	0,0	22	0,0
25	Sonstige Personalnebenkosten	3 086	8,7	3 753	6,1	3 454	6,9
26	Entlassungsentschädigungen, betriebliches Kurzarbeitergeld	1 197	3,4	1 777	2,9	1 517	3,0
27	Sonstige gesetzliche Aufwendungen 8)	151	0,4	166	0,3	159	0,3
28	Familienunterstützungen	11	0,0	15	0,0	13	0,0
29	Wohnungsfürsorge	1	0,0	7	0,0	4	0,0
30	Beihilfen im Krankheitsfall	2	0,0	3	0,0	2	0,0
31	Auslösungen, Trennungsentschädigungen u. ä. 9)	143	0,4	277	0,5	217	0,4
32	Naturalleistungen	17	0,0	22	0,0	20	0,0
33	Aufwendungen für Belegschaftseinrichtungen	271	0,8	337	0,5	307	0,6
34	Ausbildungsvergütungen	740	2,1	316	0,5	506	1,0
35	Sonstige Aufwendungen für die berufl. Aus- und Weiterbildung	452	1,3	600	1,0	534	1,1
36	Sonstige Zuwendungen	101	0,3	234	0,4	174	0,3
37	<b>A r b e i t s k o s t e n i n s g e s a m t</b>	<b>64 228</b>	<b>180,9</b>	<b>105 111</b>	<b>171,2</b>	<b>86 803</b>	<b>174,3</b>
38	dar.: Löhne und Gehälter 10)	49 296	138,8	83 345	135,8	68 097	136,7
Nachrichtlich:							
39	Erstattete Arbeitskosten nach § 54 AFG u. ä.	27	0,1	49	0,1	39	0,1
40	Aufwendungen für Zeitarbeitspersonal					718	
41	Arbeitskosten je geleisteter Stunde	40,40		65,08		54,13	

Fußnoten siehe Ende der Tabelle.



1 Arbeitskosten je Vollbeschäftigten im Produzierenden Gewerbe 1996 nach Kostenarten,  
Arbeitnehmergruppen und Wirtschaftszweigen \*)  
Früheres Bundesgebiet

Lfd. Nr.	Kostenart	Arbeitskosten je vollbeschäftigten Arbeitnehmer 1)					
		Arbeiter/-in		Angestellte		Arbeitnehmer	
		DM	% 2)	DM	% 2)	DM	% 2)
Herstellung von industriellen Prozeßsteuerungsanlagen							
1	Entgelt für geleistete Arbeit 3)	41 069	100,0	60 412	100,0	53 678	100,0
2	Personalnebenkosten insgesamt	36 210	88,2	60 403	100,0	51 980	96,8
3	dar.: Gesetzliche Personalnebenkosten 4)	15 992	38,9	21 250	35,2	19 419	36,2
4	Sonderzahlungen 5)	6 238	15,2	17 203	28,5	13 385	24,9
5	Urlaubsgeld	3 407	8,3	8 840	14,6	6 949	12,9
6	Leistungen zur Vermögensbildung der Arbeitnehmer	486	1,2	548	0,9	527	1,0
7	Sonstige fest vereinbarte Sonderzahlungen	2 044	5,0	5 764	9,5	4 469	8,3
8	Leistungs- und gewinnabhängige Sonderzahlungen	301	0,7	2 050	3,4	1 441	2,7
9	Vergütung arbeitsfreier Tage	8 954	21,8	11 883	19,7	10 863	20,2
10	Urlaubsvergütung	5 443	13,3	7 275	12,0	6 638	12,4
11	Gesetzliche Lohn- und Gehaltsfortzahlung im Krankheitsfall 6)	1 282	3,1	1 379	2,3	1 349	2,5
12	Zusätzliche Lohn- und Gehaltsfortzahlung im Krankheitsfall	52	0,1	64	0,1	60	0,1
13	Vergütung gesetzl. Feiertage u. sonst. gesetzl. Ausfallzeiten	2 127	5,2	3 130	5,2	2 781	5,2
14	Vergütung sonstiger betriebl. oder tarifl. arbeitsfreier Tage	40	0,1	35	0,1	36	0,1
15	Aufwendungen für Vorsorgeeinrichtungen	13 509	32,9	25 602	42,4	21 391	39,9
16	Arbeitgeberpflichtbeiträge zur Sozialversicherung	12 473	30,4	16 564	27,4	15 140	28,2
17	Rentenversicherungsbeiträge	5 509	13,4	8 176	13,5	7 248	13,5
18	Arbeitslosenversicherungsbeiträge	1 842	4,5	2 738	4,5	2 426	4,5
19	Kranken- und Pflegeversicherungsbeiträge	4 001	9,7	5 193	8,6	4 778	8,9
20	Unfallversicherungsbeiträge	1 120	2,7	456	0,8	688	1,3
21	Aufwendungen für die betriebliche Altersversorgung	1 036	2,5	9 036	15,0	6 250	11,6
22	dar.: Nettozuführung zu den Pensionsrückstellungen 7)	178	0,4	8 103	13,4	5 344	10,0
23	Aufwendungen für den Vorruhestand	-	-	-	-	-	-
24	Aufwendungen für sonstige Vorsorgeeinrichtungen	-	-	2	0,0	1	0,0
25	Sonstige Personalnebenkosten	7 510	18,3	5 715	9,5	6 340	11,8
26	Entlassungsentschädigungen, betriebliches Kurzarbeitergeld	1 334	3,2	2 779	4,6	2 276	4,2
27	Sonstige gesetzliche Aufwendungen 8)	100	0,2	177	0,3	150	0,3
28	Familienunterstützungen	68	0,2	55	0,1	59	0,1
29	Wohnungsfürsorge	-	-	-	-	-	-
30	Beihilfen im Krankheitsfall	4	0,0	77	0,1	52	0,1
31	Auslösungen, Trennungsentschädigungen u. ä. 9)	4 044	9,8	493	0,8	1 729	3,2
32	Naturalleistungen	12	0,0	5	0,0	8	0,0
33	Aufwendungen für Belegschaftseinrichtungen	480	1,2	881	1,5	741	1,4
34	Ausbildungsvergütungen	847	2,1	199	0,3	425	0,8
35	Sonstige Aufwendungen für die berufl. Aus- und Weiterbildung	460	1,1	1 004	1,7	815	1,5
36	Sonstige Zuwendungen	161	0,4	46	0,1	86	0,2
37	A r b e i t s k o s t e n i n s g e s a m t	77 280	188,2	120 815	200,0	105 658	196,8
38	dar.: Löhne und Gehälter 10)	56 261	137,0	89 498	148,1	77 926	145,2
39	Nachrichtlich:						
40	Erstattete Arbeitskosten nach § 54 AFG u. ä.	12	0,0	-	-	4	0,0
41	Aufwendungen für Zeitarbeitspersonal					9 162	
	Arbeitskosten je geleisteter Stunde	45,68		74,80		64,35	

Herstellung von optischen und fotografischen Geräten

1	Entgelt für geleistete Arbeit 3)	36 077	100,0	62 691	100,0	48 324	100,0
2	Personalnebenkosten insgesamt	31 153	86,4	50 901	81,2	40 240	83,3
3	dar.: Gesetzliche Personalnebenkosten 4)	14 518	40,2	20 134	32,1	17 102	35,4
4	Sonderzahlungen 5)	5 033	14,0	8 426	13,4	6 594	13,6
5	Urlaubsgeld	2 427	6,7	2 843	4,5	2 618	5,4
6	Leistungen zur Vermögensbildung der Arbeitnehmer	517	1,4	512	0,8	515	1,1
7	Sonstige fest vereinbarte Sonderzahlungen	1 911	5,3	3 628	5,8	2 701	5,6
8	Leistungs- und gewinnabhängige Sonderzahlungen	178	0,5	1 442	2,3	760	1,6
9	Vergütung arbeitsfreier Tage	9 306	25,8	13 992	22,3	11 462	23,7
10	Urlaubsvergütung	5 265	14,6	8 777	14,0	6 881	14,2
11	Gesetzliche Lohn- und Gehaltsfortzahlung im Krankheitsfall 6)	1 989	5,5	1 791	2,9	1 898	3,9
12	Zusätzliche Lohn- und Gehaltsfortzahlung im Krankheitsfall	65	0,2	67	0,1	66	0,1
13	Vergütung gesetzl. Feiertage u. sonst. gesetzl. Ausfallzeiten	1 847	5,1	3 111	5,0	2 429	5,0
14	Vergütung sonstiger betriebl. oder tarifl. arbeitsfreier Tage	141	0,4	245	0,4	189	0,4
15	Aufwendungen für Vorsorgeeinrichtungen	14 336	39,7	24 723	39,4	19 116	39,6
16	Arbeitgeberpflichtbeiträge zur Sozialversicherung	10 528	29,2	15 009	23,9	12 590	26,1
17	Rentenversicherungsbeiträge	4 870	13,5	7 272	11,6	5 975	12,4
18	Arbeitslosenversicherungsbeiträge	1 636	4,5	2 477	4,0	2 023	4,2
19	Kranken- und Pflegeversicherungsbeiträge	3 625	10,0	4 771	7,6	4 152	8,6
20	Unfallversicherungsbeiträge	398	1,1	489	0,8	440	0,9
21	Aufwendungen für die betriebliche Altersversorgung	3 806	10,5	9 633	15,4	6 487	13,4
22	dar.: Nettozuführung zu den Pensionsrückstellungen 7)	1 816	5,0	4 179	6,7	2 903	6,0
23	Aufwendungen für den Vorruhestand	3	0,0	14	0,0	8	0,0
24	Aufwendungen für sonstige Vorsorgeeinrichtungen	2	0,0	81	0,1	38	0,1
25	Sonstige Personalnebenkosten	2 477	6,9	3 760	6,0	3 068	6,3
26	Entlassungsentschädigungen, betriebliches Kurzarbeitergeld	1 035	2,9	1 784	2,8	1 379	2,9
27	Sonstige gesetzliche Aufwendungen 8)	154	0,4	223	0,4	186	0,4
28	Familienunterstützungen	6	0,0	9	0,0	7	0,0
29	Wohnungsfürsorge	6	0,0	12	0,0	9	0,0
30	Beihilfen im Krankheitsfall	-	-	-	-	-	-
31	Auslösungen, Trennungsentschädigungen u. ä. 9)	3	0,0	33	0,1	17	0,0
32	Naturalleistungen	13	0,0	152	0,2	77	0,2
33	Aufwendungen für Belegschaftseinrichtungen	428	1,2	498	0,8	460	1,0
34	Ausbildungsvergütungen	514	1,4	373	0,6	449	0,9
35	Sonstige Aufwendungen für die berufl. Aus- und Weiterbildung	247	0,7	381	0,6	309	0,6
36	Sonstige Zuwendungen	71	0,2	296	0,5	175	0,4
37	A r b e i t s k o s t e n i n s g e s a m t	67 230	186,4	113 592	181,2	88 563	183,3
38	dar.: Löhne und Gehälter 10)	50 417	139,7	85 109	135,8	66 380	137,4
39	Nachrichtlich:						
40	Erstattete Arbeitskosten nach § 54 AFG u. ä.	34	0,1	33	0,1	34	0,1
41	Aufwendungen für Zeitarbeitspersonal					219	
	Arbeitskosten je geleisteter Stunde	43,29		70,84		56,19	

Fußnoten siehe Ende der Tabelle.

Statistisches Bundesamt, Fachserie 16, Arbeitskostenerhebung 1996, Heft 2



**1 Arbeitskosten je Vollbeschäftigten im Produzierenden Gewerbe 1996 nach Kostenarten,  
Arbeitnehmergruppen und Wirtschaftszweigen \*)  
Früheres Bundesgebiet**

Lfd. Nr.	Kostenart	Arbeitskosten je vollbeschäftigten Arbeitnehmer 1)					
		Arbeiter/-in		Angestellte		Arbeitnehmer	
		DM	% 2)	DM	% 2)	DM	% 2)
Herstellung von Uhren							
1	Entgelt für geleistete Arbeit 3)	32 077	100,0	55 090	100,0	33 549	100,0
2	Personalnebenkosten insgesamt	25 336	79,0	38 907	70,6	29 743	75,2
3	dar.: Gesetzliche Personalnebenkosten 4)	13 010	40,6	18 038	32,7	14 642	37,0
4	Sonderzahlungen 5)	3 766	11,7	6 787	12,3	4 747	12,0
5	Urlaubsgeld	2 034	6,3	3 070	5,6	2 371	6,0
6	Leistungen zur Vermögensbildung der Arbeitnehmer	510	1,6	424	0,8	482	1,2
7	Sonstige fest vereinbarte Sonderzahlungen	1 131	3,5	2 655	4,8	1 626	4,1
8	Leistungs- und gewinnabhängige Sonderzahlungen	91	0,3	638	1,2	268	0,7
9	Vergütung arbeitsfreier Tage	8 070	25,2	12 577	22,8	9 534	24,1
10	Urlaubsvergütung	4 638	14,5	8 213	14,9	5 799	14,7
11	Gesetzliche Lohn- und Gehaltsfortzahlung im Krankheitsfall 6)	1 603	5,0	1 395	2,5	1 536	3,9
12	Zusätzliche Lohn- und Gehaltsfortzahlung im Krankheitsfall	79	0,2	90	0,2	83	0,2
13	Vergütung gesetzl. Feiertage u. sonst. gesetzl. Ausfallzeiten	1 669	5,2	2 755	5,0	2 021	5,1
14	Vergütung sonstiger betriebl. oder tarifl. arbeitsfreier Tage	80	0,3	125	0,2	95	0,2
15	Aufwendungen für Vorsorgeeinrichtungen	10 911	34,0	16 788	30,5	12 819	32,4
16	Arbeitgeberpflichtbeiträge zur Sozialversicherung	9 570	29,8	13 720	24,9	10 918	27,6
17	Rentenversicherungsbeiträge	4 409	13,7	6 622	12,0	5 127	13,0
18	Arbeitslosenversicherungsbeiträge	1 473	4,6	2 237	4,1	1 721	4,4
19	Kranken- und Pflegeversicherungsbeiträge	3 256	10,2	4 485	8,1	3 655	9,2
20	Unfallversicherungsbeiträge	432	1,3	377	0,7	414	1,0
21	Aufwendungen für die betriebliche Altersversorgung	1 252	3,9	2 595	4,7	1 688	4,3
22	dar.: Nettozuführung zu den Pensionsrückstellungen 7)	287	0,9	786	1,4	449	1,1
23	Aufwendungen für den Vorruhestand	-	-	-	-	-	-
24	Aufwendungen für sonstige Vorsorgeeinrichtungen	89	0,3	473	0,9	214	0,5
25	Sonstige Personalnebenkosten	2 589	8,1	2 754	5,0	2 642	6,7
26	Entlassungsentschädigungen, betriebliches Kurzarbeitergeld	2 069	6,5	1 173	2,1	1 778	4,5
27	Sonstige gesetzliche Aufwendungen 8)	168	0,5	168	0,3	168	0,4
28	Familienunterstützungen	4	0,0	8	0,0	5	0,0
29	Wohnungsfürsorge	-	-	-	-	-	-
30	Beihilfen im Krankheitsfall	-	-	-	-	-	-
31	Auslösungen, Trennungsentschädigungen u. ä. 9)	-	-	13	0,0	4	0,0
32	Naturalleistungen	41	0,1	52	0,1	45	0,1
33	Aufwendungen für Belegschaftseinrichtungen	246	0,8	309	0,6	267	0,7
34	Ausbildungsvergütungen	21	0,1	502	0,9	177	0,4
35	Sonstige Aufwendungen für die berufl. Aus- und Weiterbildung	13	0,0	212	0,4	78	0,2
36	Sonstige Zuwendungen	26	0,1	316	0,6	120	0,3
37	A r b e i t s k o s t e n i n s g e s a m t	57 413	179,0	93 997	170,6	69 292	175,2
38	dar.: Löhne und Gehälter 10)	43 913	136,9	74 455	135,2	53 830	136,1
	Nachrichtlich:						
39	Erstattete Arbeitskosten nach § 54 AFG u. ä.	36	0,1	115	0,2	62	0,2
40	Aufwendungen für Zeitarbeitspersonal						
41	Arbeitskosten je geleisteter Stunde	37,94		58,62		44,92	
Fahrzeugbau							
1	Entgelt für geleistete Arbeit 3)	46 617	100,0	73 503	100,0	54 615	100,0
2	Personalnebenkosten insgesamt	42 019	90,1	61 141	83,2	47 708	87,4
3	dar.: Gesetzliche Personalnebenkosten 4)	18 740	40,2	22 660	30,8	19 906	36,4
4	Sonderzahlungen 5)	7 405	15,9	11 056	15,0	8 491	15,5
5	Urlaubsgeld	2 974	6,4	4 136	5,6	3 320	6,1
6	Leistungen zur Vermögensbildung der Arbeitnehmer	544	1,2	569	0,8	551	1,0
7	Sonstige fest vereinbarte Sonderzahlungen	3 225	6,9	4 592	6,2	3 632	6,6
8	Leistungs- und gewinnabhängige Sonderzahlungen	662	1,4	1 758	2,4	988	1,8
9	Vergütung arbeitsfreier Tage	12 794	27,4	16 926	23,0	14 023	25,7
10	Urlaubsvergütung	6 782	14,5	10 420	14,2	7 864	14,4
11	Gesetzliche Lohn- und Gehaltsfortzahlung im Krankheitsfall 6)	2 503	5,4	2 103	2,9	2 384	4,4
12	Zusätzliche Lohn- und Gehaltsfortzahlung im Krankheitsfall	114	0,2	119	0,2	115	0,2
13	Vergütung gesetzl. Feiertage u. sonst. gesetzl. Ausfallzeiten	2 472	5,3	3 666	5,0	2 827	5,2
14	Vergütung sonstiger betriebl. oder tarifl. arbeitsfreier Tage	923	2,0	618	0,8	832	1,5
15	Aufwendungen für Vorsorgeeinrichtungen	18 644	40,0	28 277	38,5	21 510	39,4
16	Arbeitgeberpflichtbeiträge zur Sozialversicherung	13 639	29,3	16 710	22,7	14 553	26,6
17	Rentenversicherungsbeiträge	6 310	13,5	8 117	11,0	6 847	12,5
18	Arbeitslosenversicherungsbeiträge	2 115	4,5	2 780	3,8	2 313	4,2
19	Kranken- und Pflegeversicherungsbeiträge	4 389	9,4	5 058	6,9	4 588	8,4
20	Unfallversicherungsbeiträge	825	1,8	755	1,0	804	1,5
21	Aufwendungen für die betriebliche Altersversorgung	4 948	10,6	11 488	15,6	6 894	12,6
22	dar.: Nettozuführung zu den Pensionsrückstellungen 7)	1 747	3,7	4 367	5,9	2 526	4,6
23	Aufwendungen für den Vorruhestand	833	1,8	929	1,3	862	1,6
24	Aufwendungen für sonstige Vorsorgeeinrichtungen	57	0,1	79	0,1	63	0,1
25	Sonstige Personalnebenkosten	3 176	6,8	4 883	6,6	3 684	6,7
26	Entlassungsentschädigungen, betriebliches Kurzarbeitergeld	881	1,9	1 731	2,4	1 134	2,1
27	Sonstige gesetzliche Aufwendungen 8)	126	0,3	181	0,2	142	0,3
28	Familienunterstützungen	52	0,1	61	0,1	55	0,1
29	Wohnungsfürsorge	29	0,1	44	0,1	34	0,1
30	Beihilfen im Krankheitsfall	8	0,0	9	0,0	9	0,0
31	Auslösungen, Trennungsentschädigungen u. ä. 9)	58	0,1	323	0,4	137	0,3
32	Naturalleistungen	12	0,0	159	0,2	55	0,1
33	Aufwendungen für Belegschaftseinrichtungen	446	1,0	617	0,8	497	0,9
34	Ausbildungsvergütungen	720	1,5	463	0,6	643	1,2
35	Sonstige Aufwendungen für die berufl. Aus- und Weiterbildung	718	1,5	935	1,3	782	1,4
36	Sonstige Zuwendungen	127	0,3	360	0,5	196	0,4
37	A r b e i t s k o s t e n i n s g e s a m t	88 636	190,1	134 645	183,2	102 323	187,4
38	dar.: Löhne und Gehälter 10)	66 816	143,3	101 485	138,1	77 129	141,2
	Nachrichtlich:						
39	Erstattete Arbeitskosten nach § 54 AFG u. ä.	24	0,1	54	0,1	33	0,1
40	Aufwendungen für Zeitarbeitspersonal					722	
41	Arbeitskosten je geleisteter Stunde	58,74		85,19		66,87	

Fußnoten siehe Ende der Tabelle.

Statistisches Bundesamt, Fachserie 16, Arbeitskostenerhebung 1996, Heft 2



**1 Arbeitskosten je Vollbeschäftigten im Produzierenden Gewerbe 1996 nach Kostenarten,  
Arbeitnehmergruppen und Wirtschaftszweigen \*)  
Früheres Bundesgebiet**

Lfd. Nr.	Kostenart	Arbeitskosten je vollbeschäftigten Arbeitnehmer 1)					
		Arbeiter/-in		Angestellte		Arbeitnehmer	
		DM	% 2)	DM	% 2)	DM	% 2)
Herstellung von Kraftwagen und Kraftwagenteilen							
1	Entgelt für geleistete Arbeit 3)	46 884	100,0	74 203	100,0	54 362	100,0
2	Personalnebenkosten insgesamt	42 399	90,4	62 300	84,0	47 847	88,0
3	dar.: Gesetzliche Personalnebenkosten 4)	18 770	40,0	22 691	30,6	19 843	36,5
4	Sonderzahlungen 5)	7 533	16,1	11 415	15,4	8 596	15,8
5	Urlaubsgeld	3 007	6,4	4 159	5,6	3 322	6,1
6	Leistungen zur Vermögensbildung der Arbeitnehmer	550	1,2	582	0,8	559	1,0
7	Sonstige fest vereinbarte Sonderzahlungen	3 276	7,0	4 762	6,4	3 683	6,8
8	Leistungs- und gewinnabhängige Sonderzahlungen	701	1,5	1 912	2,6	1 032	1,9
9	Vergütung arbeitsfreier Tage	12 916	27,5	17 041	23,0	14 045	25,8
10	Urlaubsvergütung	6 817	14,5	10 543	14,2	7 837	14,4
11	Gesetzliche Lohn- und Gehaltsfortzahlung im Krankheitsfall 6)	2 487	5,3	2 017	2,7	2 358	4,3
12	Zusätzliche Lohn- und Gehaltsfortzahlung im Krankheitsfall	108	0,2	110	0,1	109	0,2
13	Vergütung gesetzl. Feiertage u. sonst. gesetzl. Ausfallzeiten	2 518	5,4	3 686	5,0	2 837	5,2
14	Vergütung sonstiger betriebl. oder tarifl. arbeitsfreier Tage	986	2,1	686	0,9	904	1,7
15	Aufwendungen für Vorsorgeeinrichtungen	18 899	40,3	29 263	39,4	21 736	40,0
16	Arbeitgeberpflichtbeiträge zur Sozialversicherung	13 640	29,1	16 804	22,6	14 506	26,7
17	Rentenversicherungsbeiträge	6 336	13,5	8 142	11,0	6 830	12,6
18	Arbeitslosenversicherungsbeiträge	2 124	4,5	2 804	3,8	2 310	4,3
19	Kranken- und Pflegeversicherungsbeiträge	4 390	9,4	5 085	6,9	4 580	8,4
20	Unfallversicherungsbeiträge	790	1,7	773	1,0	785	1,4
21	Aufwendungen für die betriebliche Altersversorgung	5 201	11,1	12 407	16,7	7 173	13,2
22	dar.: Nettozuführung zu den Pensionsrückstellungen 7)	1 857	4,0	4 654	6,3	2 623	4,8
23	Aufwendungen für den Vorruhestand	877	1,9	1 025	1,4	918	1,7
24	Aufwendungen für sonstige Vorsorgeeinrichtungen	58	0,1	52	0,1	56	0,1
25	Sonstige Personalnebenkosten	3 051	6,5	4 580	6,2	3 470	6,4
26	Entlassungsentschädigungen, betriebliches Kurzarbeitergeld	811	1,7	1 375	1,9	965	1,8
27	Sonstige gesetzliche Aufwendungen 8)	125	0,3	184	0,2	141	0,3
28	Familienunterstützungen	26	0,1	32	0,0	28	0,1
29	Wohnungsfürsorge	32	0,1	52	0,1	37	0,1
30	Beihilfen im Krankheitsfall	9	0,0	11	0,0	9	0,0
31	Auslösungen, Trennungsentschädigungen u. ä. 9)	48	0,1	269	0,4	109	0,2
32	Naturalleistungen	11	0,0	192	0,3	60	0,1
33	Aufwendungen für Belegschaftseinrichtungen	441	0,9	600	0,8	484	0,9
34	Ausbildungsvergütungen	704	1,5	493	0,7	646	1,2
35	Sonstige Aufwendungen für die berufl. Aus- und Weiterbildung	721	1,5	1 010	1,4	800	1,5
36	Sonstige Zuwendungen	123	0,3	363	0,5	189	0,3
37	A r b e i t s k o s t e n i n s g e s a m t	89 283	190,4	136 503	184,0	102 209	188,0
38	dar.: Löhne und Gehälter 10)	67 333	143,6	102 659	138,3	77 003	141,6
	Nachrichtlich:						
39	Erstattete Arbeitskosten nach § 54 AFG u. ä.	20	0,0	63	0,1	32	0,1
40	Aufwendungen für Zeitarbeitspersonal					454	
41	Arbeitskosten je geleisteter Stunde	59,45		86,29		67,08	

**Herstellung von Kraftwagen und Kraftwagenmotoren**

1	Entgelt für geleistete Arbeit 3)	49 758	100,0	77 039	100,0	57 139	100,0
2	Personalnebenkosten insgesamt	46 405	93,3	67 428	87,5	52 093	91,2
3	dar.: Gesetzliche Personalnebenkosten 4)	19 678	39,5	23 285	30,2	20 654	36,1
4	Sonderzahlungen 5)	8 332	16,7	12 331	16,0	9 414	16,5
5	Urlaubsgeld	3 123	6,3	4 322	5,6	3 447	6,0
6	Leistungen zur Vermögensbildung der Arbeitnehmer	547	1,1	611	0,8	564	1,0
7	Sonstige fest vereinbarte Sonderzahlungen	3 821	7,7	5 409	7,0	4 251	7,4
8	Leistungs- und gewinnabhängige Sonderzahlungen	841	1,7	1 988	2,6	1 152	2,0
9	Vergütung arbeitsfreier Tage	13 847	27,8	17 683	23,0	14 885	26,1
10	Urlaubsvergütung	7 219	14,5	10 934	14,2	8 224	14,4
11	Gesetzliche Lohn- und Gehaltsfortzahlung im Krankheitsfall 6)	2 561	5,1	2 144	2,8	2 448	4,3
12	Zusätzliche Lohn- und Gehaltsfortzahlung im Krankheitsfall	97	0,2	123	0,2	104	0,2
13	Vergütung gesetzl. Feiertage u. sonst. gesetzl. Ausfallzeiten	2 695	5,4	3 774	4,9	2 987	5,2
14	Vergütung sonstiger betriebl. oder tarifl. arbeitsfreier Tage	1 274	2,6	707	0,9	1 121	2,0
15	Aufwendungen für Vorsorgeeinrichtungen	21 059	42,3	32 358	42,0	24 116	42,2
16	Arbeitgeberpflichtbeiträge zur Sozialversicherung	14 313	28,8	17 194	22,3	15 092	26,4
17	Rentenversicherungsbeiträge	6 734	13,5	8 340	10,8	7 168	12,5
18	Arbeitslosenversicherungsbeiträge	2 256	4,5	2 898	3,8	2 429	4,3
19	Kranken- und Pflegeversicherungsbeiträge	4 543	9,1	5 167	6,7	4 712	8,2
20	Unfallversicherungsbeiträge	781	1,6	788	1,0	783	1,4
21	Aufwendungen für die betriebliche Altersversorgung	6 662	13,4	15 092	19,6	8 943	15,7
22	dar.: Nettozuführung zu den Pensionsrückstellungen 7)	2 364	4,8	5 606	7,3	3 241	5,7
23	Aufwendungen für den Vorruhestand	1 313	2,6	1 551	2,0	1 377	2,4
24	Aufwendungen für sonstige Vorsorgeeinrichtungen	83	0,2	72	0,1	80	0,1
25	Sonstige Personalnebenkosten	3 166	6,4	5 057	6,6	3 678	6,4
26	Entlassungsentschädigungen, betriebliches Kurzarbeitergeld	688	1,4	1 368	1,8	872	1,5
27	Sonstige gesetzliche Aufwendungen 8)	109	0,2	173	0,2	126	0,2
28	Familienunterstützungen	26	0,1	32	0,0	27	0,0
29	Wohnungsfürsorge	21	0,0	39	0,1	26	0,0
30	Beihilfen im Krankheitsfall	10	0,0	14	0,0	11	0,0
31	Auslösungen, Trennungsentschädigungen u. ä. 9)	67	0,1	382	0,5	152	0,3
32	Naturalleistungen	5	0,0	283	0,4	80	0,1
33	Aufwendungen für Belegschaftseinrichtungen	481	1,0	720	0,9	546	1,0
34	Ausbildungsvergütungen	779	1,6	551	0,7	717	1,3
35	Sonstige Aufwendungen für die berufl. Aus- und Weiterbildung	854	1,7	1 183	1,5	943	1,7
36	Sonstige Zuwendungen	127	0,3	313	0,4	177	0,3
37	<b>A r b e i t s k o s t e n i n s g e s a m t</b>	<b>96 163</b>	<b>193,3</b>	<b>144 468</b>	<b>187,5</b>	<b>109 231</b>	<b>191,2</b>
38	dar.: Löhne und Gehälter 10)	71 938	144,6	107 053	139,0	81 438	142,5
39	Nachrichtlich:						
40	Erstattete Arbeitskosten nach § 54 AFG u. ä.	24	0,0	85	0,1	40	0,1
41	Aufwendungen für Zeitarbeitspersonal					360	
	Arbeitskosten je geleisteter Stunde	64,45		90,64		71,89	

Fußnoten siehe Ende der Tabelle.

Statistisches Bundesamt, Fachserie 16, Arbeitskostenerhebung 1996, Heft 2



**1 Arbeitskosten je Vollbeschäftigten im Produzierenden Gewerbe 1996 nach Kostenarten,  
Arbeitnehmergruppen und Wirtschaftszweigen \*)  
Früheres Bundesgebiet**

Lfd. Nr.	Kostenart	Arbeitskosten je vollbeschäftigten Arbeitnehmer 1)					
		Arbeiter/-in		Angestellte		Arbeitnehmer	
		DM	% 2)	DM	% 2)	DM	% 2)
Herstellung von Karosserien, Aufbauten und Anhängern							
1	Entgelt für geleistete Arbeit 3)	37 134	100,0	57 111	100,0	42 641	100,0
2	Personalnebenkosten insgesamt	28 331	76,3	38 740	67,8	31 200	73,2
3	dar.: Gesetzliche Personalnebenkosten 4)	15 441	41,6	18 843	33,0	16 379	38,4
4	Sonderzahlungen 5)	4 693	12,6	7 366	12,9	5 430	12,7
5	Urlaubsgeld	2 305	6,2	2 964	5,2	2 487	5,8
6	Leistungen zur Vermögensbildung der Arbeitnehmer	538	1,4	515	0,9	531	1,2
7	Sonstige fest vereinbarte Sonderzahlungen	1 788	4,8	3 092	5,4	2 147	5,0
8	Leistungs- und gewinnabhängige Sonderzahlungen	63	0,2	796	1,4	265	0,6
9	Vergütung arbeitsfreier Tage	9 590	25,8	12 599	22,1	10 419	24,4
10	Urlaubsvergütung	5 478	14,8	7 982	14,0	6 168	14,5
11	Gesetzliche Lohn- und Gehaltsfortzahlung im Krankheitsfall 6)	1 969	5,3	1 518	2,7	1 845	4,3
12	Zusätzliche Lohn- und Gehaltsfortzahlung im Krankheitsfall	87	0,2	63	0,1	80	0,2
13	Vergütung gesetzl. Feiertage u. sonst. gesetzl. Ausfallzeiten	1 937	5,2	2 887	5,1	2 199	5,2
14	Vergütung sonstiger betriebl. oder tarifl. arbeitsfreier Tage	119	0,3	149	0,3	127	0,3
15	Aufwendungen für Vorsorgeeinrichtungen	11 840	31,9	16 126	28,2	13 022	30,5
16	Arbeitgeberpflichtbeiträge zur Sozialversicherung	11 403	30,7	14 231	24,9	12 182	28,6
17	Rentenversicherungsbeiträge	4 944	13,3	6 643	11,6	5 412	12,7
18	Arbeitslosenversicherungsbeiträge	1 653	4,5	2 243	3,9	1 815	4,3
19	Kranken- und Pflegeversicherungsbeiträge	3 742	10,1	4 425	7,7	3 931	9,2
20	Unfallversicherungsbeiträge	1 064	2,9	919	1,6	1 024	2,4
21	Aufwendungen für die betriebliche Altersversorgung	435	1,2	1 895	3,3	838	2,0
22	dar.: Nettozuführung zu den Pensionsrückstellungen 7)	58	0,2	624	1,1	214	0,5
23	Aufwendungen für den Vorruhestand	-	-	-	-	-	-
24	Aufwendungen für sonstige Vorsorgeeinrichtungen	2	0,0	0	0,0	2	0,0
25	Sonstige Personalnebenkosten	2 208	5,9	2 649	4,6	2 329	5,5
26	Entlassungsentschädigungen, betriebliches Kurzarbeitergeld	508	1,4	886	1,6	612	1,4
27	Sonstige gesetzliche Aufwendungen 8)	132	0,4	207	0,4	153	0,4
28	Familienunterstützungen	11	0,0	13	0,0	11	0,0
29	Wohnungsfürsorge	-	-	2	0,0	1	0,0
30	Beihilfen im Krankheitsfall	19	0,1	14	0,0	18	0,0
31	Auslösungen, Trennungsentschädigungen u. ä. 9)	22	0,1	52	0,1	30	0,1
32	Naturalleistungen	9	0,0	20	0,0	12	0,0
33	Aufwendungen für Belegschaftseinrichtungen	295	0,8	194	0,3	267	0,6
34	Ausbildungsvergütungen	856	2,3	750	1,3	827	1,9
35	Sonstige Aufwendungen für die berufl. Aus- und Weiterbildung	308	0,8	352	0,6	320	0,8
36	Sonstige Zuwendungen	49	0,1	159	0,3	79	0,2
37	A r b e i t s k o s t e n i n s g e s a m t	65 464	176,3	95 850	167,8	73 842	173,2
38	dar.: Löhne und Gehälter 10)	51 416	138,5	77 076	135,0	58 491	137,2
	Nachrichtlich:						
39	Erstattete Arbeitskosten nach § 54 AFG u. ä.	15	0,0	34	0,1	20	0,0
40	Aufwendungen für Zeitarbeitspersonal					481	
41	Arbeitskosten je geleisteter Stunde	42,37		59,80		47,31	
Herstellung von Teilen und Zubehör für Kraftwagen und Kraftwagenmotoren							
1	Entgelt für geleistete Arbeit 3)	41 903	100,0	70 729	100,0	49 992	100,0
2	Personalnebenkosten insgesamt	35 532	84,8	54 876	77,6	40 961	81,9
3	dar.: Gesetzliche Personalnebenkosten 4)	17 235	41,1	22 004	31,1	18 573	37,2
4	Sonderzahlungen 5)	6 169	14,7	10 065	14,2	7 262	14,5
5	Urlaubsgeld	2 856	6,8	3 993	5,6	3 175	6,4
6	Leistungen zur Vermögensbildung der Arbeitnehmer	558	1,3	529	0,7	550	1,1
7	Sonstige fest vereinbarte Sonderzahlungen	2 272	5,4	3 623	5,1	2 651	5,3
8	Leistungs- und gewinnabhängige Sonderzahlungen	483	1,2	1 920	2,7	886	1,8
9	Vergütung arbeitsfreier Tage	11 328	27,0	16 345	23,1	12 736	25,5
10	Urlaubsvergütung	6 116	14,6	10 095	14,3	7 233	14,5
11	Gesetzliche Lohn- und Gehaltsfortzahlung im Krankheitsfall 6)	2 400	5,7	1 819	2,6	2 237	4,5
12	Zusätzliche Lohn- und Gehaltsfortzahlung im Krankheitsfall	137	0,3	87	0,1	123	0,2
13	Vergütung gesetzl. Feiertage u. sonst. gesetzl. Ausfallzeiten	2 207	5,3	3 619	5,1	2 603	5,2
14	Vergütung sonstiger betriebl. oder tarifl. arbeitsfreier Tage	468	1,1	725	1,0	540	1,1
15	Aufwendungen für Vorsorgeeinrichtungen	15 111	36,1	24 617	34,8	17 779	35,6
16	Arbeitgeberpflichtbeiträge zur Sozialversicherung	12 467	29,8	16 362	23,1	13 560	27,1
17	Rentenversicherungsbeiträge	5 652	13,5	7 949	11,2	6 297	12,6
18	Arbeitslosenversicherungsbeiträge	1 901	4,5	2 688	3,8	2 122	4,2
19	Kranken- und Pflegeversicherungsbeiträge	4 144	9,9	5 010	7,1	4 387	8,8
20	Unfallversicherungsbeiträge	769	1,8	715	1,0	754	1,5
21	Aufwendungen für die betriebliche Altersversorgung	2 637	6,3	8 238	11,6	4 209	8,4
22	dar.: Nettozuführung zu den Pensionsrückstellungen 7)	990	2,4	3 223	4,6	1 617	3,2
23	Aufwendungen für den Vorruhestand	27	0,1	50	0,1	33	0,1
24	Aufwendungen für sonstige Vorsorgeeinrichtungen	8	0,0	17	0,0	11	0,0
25	Sonstige Personalnebenkosten	2 924	7,0	3 850	5,4	3 184	6,4
26	Entlassungsentschädigungen, betriebliches Kurzarbeitergeld	1 140	2,7	1 464	2,1	1 231	2,5
27	Sonstige gesetzliche Aufwendungen 8)	161	0,4	204	0,3	173	0,3
28	Familienunterstützungen	30	0,1	36	0,1	31	0,1
29	Wohnungsfürsorge	61	0,1	88	0,1	68	0,1
30	Beihilfen im Krankheitsfall	4	0,0	3	0,0	3	0,0
31	Auslösungen, Trennungsentschädigungen u. ä. 9)	10	0,0	60	0,1	24	0,0
32	Naturalleistungen	25	0,1	21	0,0	24	0,0
33	Aufwendungen für Belegschaftseinrichtungen	373	0,9	404	0,6	382	0,8
34	Ausbildungsvergütungen	510	1,2	327	0,5	458	0,9
35	Sonstige Aufwendungen für die berufl. Aus- und Weiterbildung	486	1,2	740	1,0	557	1,1
36	Sonstige Zuwendungen	126	0,3	503	0,7	232	0,5
37	A r b e i t s k o s t e n i n s g e s a m t	77 436	184,8	125 605	177,6	90 953	181,9
38	dar.: Löhne und Gehälter 10)	59 400	141,8	97 138	137,3	69 990	140,0
	Nachrichtlich:						
39	Erstattete Arbeitskosten nach § 54 AFG u. ä.	14	0,0	19	0,0	15	0,0
40	Aufwendungen für Zeitarbeitspersonal					659	
41	Arbeitskosten je geleisteter Stunde	51,04		80,88		59,56	

Fußnoten siehe Ende der Tabelle.

Statistisches Bundesamt, Fachserie 16, Arbeitskostenerhebung 1996, Heft 2



**1 Arbeitskosten je Vollbeschäftigten im Produzierenden Gewerbe 1996 nach Kostenarten,  
Arbeitnehmergruppen und Wirtschaftszweigen \*)  
Früheres Bundesgebiet**

Lfd. Nr.	Kostenart	Arbeitskosten je vollbeschäftigten Arbeitnehmer 1)					
		Arbeiter/-in		Angestellte		Arbeitnehmer	
		DM	% 2)	DM	% 2)	DM	% 2)
Sonstiger Fahrzeugbau							
1	Entgelt für geleistete Arbeit 3)	43 958	100,0	70 541	100,0	56 452	100,0
2	Personalnebenkosten insgesamt	38 233	87,0	56 238	79,7	46 696	82,7
3	dar.: Gesetzliche Personalnebenkosten 4)	18 442	42,0	22 533	31,9	20 365	36,1
4	Sonderzahlungen 5)	6 122	13,9	9 535	13,5	7 727	13,7
5	Urlaubsgeld	2 644	6,0	4 039	5,7	3 299	5,8
6	Leistungen zur Vermögensbildung der Arbeitnehmer	484	1,1	516	0,7	499	0,9
7	Sonstige fest vereinbarte Sonderzahlungen	2 720	6,2	3 872	5,5	3 262	5,8
8	Leistungs- und gewinnabhängige Sonderzahlungen	274	0,6	1 109	1,6	667	1,2
9	Vergütung arbeitsfreier Tage	11 584	26,4	16 439	23,3	13 866	24,6
10	Urlaubsvergütung	6 434	14,6	9 897	14,0	8 062	14,3
11	Gesetzliche Lohn- und Gehaltsfortzahlung im Krankheitsfall 6)	2 662	6,1	2 471	3,5	2 572	4,6
12	Zusätzliche Lohn- und Gehaltsfortzahlung im Krankheitsfall	165	0,4	160	0,2	163	0,3
13	Vergütung gesetzl. Feiertage u. sonst. gesetzl. Ausfallzeiten	2 022	4,6	3 582	5,1	2 755	4,9
14	Vergütung sonstiger betriebl. oder tarifl. arbeitsfreier Tage	301	0,7	329	0,5	314	0,6
15	Aufwendungen für Vorsorgeeinrichtungen	16 109	36,6	24 100	34,2	19 865	35,2
16	Arbeitgeberpflichtbeiträge zur Sozialversicherung	13 628	31,0	16 314	23,1	14 891	26,4
17	Rentenversicherungsbeiträge	6 052	13,8	8 007	11,4	6 971	12,3
18	Arbeitslosenversicherungsbeiträge	2 021	4,6	2 679	3,8	2 330	4,1
19	Kranken- und Pflegeversicherungsbeiträge	4 383	10,0	4 946	7,0	4 648	8,2
20	Unfallversicherungsbeiträge	1 174	2,7	681	1,0	942	1,7
21	Aufwendungen für die betriebliche Altersversorgung	2 434	5,5	7 595	10,8	4 860	8,6
22	dar.: Nettozuführung zu den Pensionsrückstellungen 7)	653	1,5	3 152	4,5	1 828	3,2
23	Aufwendungen für den Vorruhestand	396	0,9	522	0,7	455	0,8
24	Aufwendungen für sonstige Vorsorgeeinrichtungen	47	0,1	192	0,3	115	0,2
25	Sonstige Personalnebenkosten	4 417	10,0	6 164	8,7	5 238	9,3
26	Entlassungsentschädigungen, betriebliches Kurzarbeitergeld	1 580	3,6	3 238	4,6	2 360	4,2
27	Sonstige gesetzliche Aufwendungen 8)	130	0,3	166	0,2	147	0,3
28	Familienunterstützungen	305	0,7	185	0,3	249	0,4
29	Wohnungsfürsorge	3	0,0	12	0,0	8	0,0
30	Beihilfen im Krankheitsfall	3	0,0	3	0,0	3	0,0
31	Auslösungen, Trennungsentschädigungen u. ä. 9)	160	0,4	552	0,8	344	0,6
32	Naturalleistungen	19	0,0	19	0,0	19	0,0
33	Aufwendungen für Belegschaftseinrichtungen	493	1,1	691	1,0	586	1,0
34	Ausbildungsvergütungen	874	2,0	335	0,5	621	1,1
35	Sonstige Aufwendungen für die berufl. Aus- und Weiterbildung	685	1,6	614	0,9	652	1,2
36	Sonstige Zuwendungen	165	0,4	348	0,5	251	0,4
37	A r b e i t s k o s t e n i n s g e s a m t	82 191	187,0	126 779	179,7	103 148	182,7
38	dar.: Löhne und Gehälter 10)	61 664	140,3	96 515	136,8	78 045	138,2
39	Nachrichtlich:						
40	Erstattete Arbeitskosten nach § 54 AFG u. ä.	55	0,1	16	0,0	37	0,1
41	Aufwendungen für Zeitarbeitspersonal					2 676	
	Arbeitskosten je geleisteter Stunde	52,01		80,50		65,38	
Schiffbau							
1	Entgelt für geleistete Arbeit 3)	41 681	100,0	64 308	100,0	48 396	100,0
2	Personalnebenkosten insgesamt	34 535	82,9	42 266	65,7	36 829	76,1
3	dar.: Gesetzliche Personalnebenkosten 4)	19 395	46,5	20 746	32,3	19 795	40,9
4	Sonderzahlungen 5)	5 682	13,6	8 197	12,7	6 428	13,3
5	Urlaubsgeld	3 106	7,5	3 572	5,6	3 244	6,7
6	Leistungen zur Vermögensbildung der Arbeitnehmer	527	1,3	517	0,8	524	1,1
7	Sonstige fest vereinbarte Sonderzahlungen	1 961	4,7	3 473	5,4	2 409	5,0
8	Leistungs- und gewinnabhängige Sonderzahlungen	89	0,2	634	1,0	251	0,5
9	Vergütung arbeitsfreier Tage	11 284	27,1	13 963	21,7	12 079	25,0
10	Urlaubsvergütung	6 198	14,9	8 907	13,8	7 002	14,5
11	Gesetzliche Lohn- und Gehaltsfortzahlung im Krankheitsfall 6)	3 062	7,3	2 139	3,3	2 788	5,8
12	Zusätzliche Lohn- und Gehaltsfortzahlung im Krankheitsfall	55	0,1	57	0,1	56	0,1
13	Vergütung gesetzl. Feiertage u. sonst. gesetzl. Ausfallzeiten	1 803	4,3	2 656	4,1	2 056	4,2
14	Vergütung sonstiger betriebl. oder tarifl. arbeitsfreier Tage	166	0,4	204	0,3	177	0,4
15	Aufwendungen für Vorsorgeeinrichtungen	14 170	34,0	15 547	24,2	14 579	30,1
16	Arbeitgeberpflichtbeiträge zur Sozialversicherung	14 390	34,5	15 733	24,5	14 788	30,6
17	Rentenversicherungsbeiträge	5 763	13,8	7 231	11,2	6 198	12,8
18	Arbeitslosenversicherungsbeiträge	1 904	4,6	2 438	3,8	2 063	4,3
19	Kranken- und Pflegeversicherungsbeiträge	4 388	10,5	4 797	7,5	4 510	9,3
20	Unfallversicherungsbeiträge	2 334	5,6	1 267	2,0	2 018	4,2
21	Aufwendungen für die betriebliche Altersversorgung	-222	-0,5	-205	-0,3	-217	-0,4
22	dar.: Nettozuführung zu den Pensionsrückstellungen 7)	-1 724	-4,1	-4 007	-6,2	-2 402	-5,0
23	Aufwendungen für den Vorruhestand	303	0,7	536	0,8	372	0,8
24	Aufwendungen für sonstige Vorsorgeeinrichtungen	3	0,0	19	0,0	7	0,0
25	Sonstige Personalnebenkosten	3 399	8,2	4 560	7,1	3 743	7,7
26	Entlassungsentschädigungen, betriebliches Kurzarbeitergeld	1 226	2,9	2 787	4,3	1 689	3,5
27	Sonstige gesetzliche Aufwendungen 8)	139	0,3	217	0,3	162	0,3
28	Familienunterstützungen	7	0,0	4	0,0	6	0,0
29	Wohnungsfürsorge	-	-	-	-	-	-
30	Beihilfen im Krankheitsfall	0	0,0	5	0,0	2	0,0
31	Auslösungen, Trennungsentschädigungen u. ä. 9)	175	0,4	75	0,1	146	0,3
32	Naturalleistungen	8	0,0	7	0,0	8	0,0
33	Aufwendungen für Belegschaftseinrichtungen	318	0,8	414	0,6	347	0,7
34	Ausbildungsvergütungen	896	2,1	422	0,7	755	1,6
35	Sonstige Aufwendungen für die berufl. Aus- und Weiterbildung	491	1,2	440	0,7	476	1,0
36	Sonstige Zuwendungen	139	0,3	189	0,3	154	0,3
37	A r b e i t s k o s t e n i n s g e s a m t	76 216	182,9	106 575	165,7	85 225	176,1
38	dar.: Löhne und Gehälter 10)	58 648	140,7	86 468	134,5	66 903	138,2
39	Nachrichtlich:						
40	Erstattete Arbeitskosten nach § 54 AFG u. ä.	21	0,0	31	0,0	24	0,0
41	Aufwendungen für Zeitarbeitspersonal					8 998	
	Arbeitskosten je geleisteter Stunde	49,40		66,65		54,65	

Fußnoten siehe Ende der Tabelle.

Statistisches Bundesamt, Fachserie 16, Arbeitskostenerhebung 1996, Heft 2



**1 Arbeitskosten je Vollbeschäftigten im Produzierenden Gewerbe 1996 nach Kostenarten,  
Arbeitnehmergruppen und Wirtschaftszweigen \*)  
Früheres Bundesgebiet**

Lfd. Nr.		Kostenart	Arbeitskosten je vollbeschäftigten Arbeitnehmer 1)					
			Arbeiter/-in		Angestellte		Arbeitnehmer	
			DM	% 2)	DM	% 2)	DM	% 2)
Schienenfahrzeugbau								
1	Entgelt für geleistete Arbeit 3)	42 093	100,0	67 642	100,0	50 978	100,0	
2	Personalnebenkosten insgesamt	35 386	84,1	49 601	73,3	40 330	79,1	
3	dar.: Gesetzliche Personalnebenkosten 4)	17 220	40,9	21 045	31,1	18 550	36,4	
4	Sonderzahlungen 5)	5 622	13,4	10 224	15,1	7 223	14,2	
5	Urlaubsgeld	2 589	6,2	3 530	5,2	2 916	5,7	
6	Leistungen zur Vermögensbildung der Arbeitnehmer	555	1,3	502	0,7	536	1,1	
7	Sonstige fest vereinbarte Sonderzahlungen	2 354	5,6	3 951	5,8	2 909	5,7	
8	Leistungs- und gewinnabhängige Sonderzahlungen	125	0,3	2 242	3,3	861	1,7	
9	Vergütung arbeitsfreier Tage	10 849	25,8	14 395	21,3	12 082	23,7	
10	Urlaubsvergütung	6 162	14,6	9 309	13,8	7 256	14,2	
11	Gesetzliche Lohn- und Gehaltsfortzahlung im Krankheitsfall 6)	2 499	5,9	1 930	2,9	2 301	4,5	
12	Zusätzliche Lohn- und Gehaltsfortzahlung im Krankheitsfall	58	0,1	42	0,1	52	0,1	
13	Vergütung gesetzl. Feiertage u. sonst. gesetzl. Ausfallzeiten	1 947	4,6	3 044	4,5	2 329	4,6	
14	Vergütung sonstiger betriebl. oder tarifl. arbeitsfreier Tage	183	0,4	70	0,1	144	0,3	
15	Aufwendungen für Vorsorgeeinrichtungen	15 141	36,0	20 027	29,6	16 840	33,0	
16	Arbeitgeberpflichtbeiträge zur Sozialversicherung	12 629	30,0	15 855	23,4	13 751	27,0	
17	Rentenversicherungsbeiträge	5 542	13,2	7 567	11,2	6 246	12,3	
18	Arbeitslosenversicherungsbeiträge	1 870	4,4	2 565	3,8	2 112	4,1	
19	Kranken- und Pflegeversicherungsbeiträge	4 122	9,8	4 892	7,2	4 390	8,6	
20	Unfallversicherungsbeiträge	1 095	2,6	830	1,2	1 003	2,0	
21	Aufwendungen für die betriebliche Altersversorgung	2 292	5,4	4 119	6,1	2 927	5,7	
22	dar.: Nettozuführung zu den Pensionsrückstellungen 7)	463	1,1	1 172	1,7	709	1,4	
23	Aufwendungen für den Vorruhestand	9	0,0	-	-	6	0,0	
24	Aufwendungen für sonstige Vorsorgeeinrichtungen	220	0,5	53	0,1	162	0,3	
25	Sonstige Personalnebenkosten	3 774	9,0	4 955	7,3	4 185	8,2	
26	Entlassungsentschädigungen, betriebliches Kurzarbeitergeld	1 984	4,7	2 940	4,3	2 316	4,5	
27	Sonstige gesetzliche Aufwendungen 8)	145	0,3	216	0,3	170	0,3	
28	Familienunterstützungen	21	0,1	8	0,0	17	0,0	
29	Wohnungsfürsorge	6	0,0	6	0,0	6	0,0	
30	Beihilfen im Krankheitsfall	7	0,0	2	0,0	5	0,0	
31	Auslösungen, Trennungsentschädigungen u. ä. 9)	65	0,2	175	0,3	103	0,2	
32	Naturalleistungen	35	0,1	38	0,1	36	0,1	
33	Aufwendungen für Belegschaftseinrichtungen	327	0,8	268	0,4	306	0,6	
34	Ausbildungsvergütungen	673	1,6	244	0,4	524	1,0	
35	Sonstige Aufwendungen für die berufl. Aus- und Weiterbildung	393	0,9	666	1,0	488	1,0	
36	Sonstige Zuwendungen	117	0,3	392	0,6	213	0,4	
37	A r b e i t s k o s t e n i n s g e s a m t	77 479	184,1	117 243	173,3	91 308	179,1	
38	dar.: Löhne und Gehälter 10)	58 563	139,1	92 261	136,4	70 283	137,9	
	Nachrichtlich:							
39	Erstattete Arbeitskosten nach § 54 AFG u. ä.	322	0,8	136	0,2	257	0,5	
40	Aufwendungen für Zeitarbeitspersonal					4 126		
41	Arbeitskosten je geleisteter Stunde	51,36		71,71		58,81		
Luft- und Raumfahrzeugbau								
1	Entgelt für geleistete Arbeit 3)	48 234	100,0	72 900	100,0	62 525	100,0	
2	Personalnebenkosten insgesamt	44 066	91,4	60 418	82,9	53 540	85,6	
3	dar.: Gesetzliche Personalnebenkosten 4)	19 285	40,0	23 235	31,9	21 574	34,5	
4	Sonderzahlungen 5)	6 863	14,2	9 847	13,5	8 592	13,7	
5	Urlaubsgeld	2 476	5,1	4 248	5,8	3 503	5,6	
6	Leistungen zur Vermögensbildung der Arbeitnehmer	434	0,9	517	0,7	482	0,8	
7	Sonstige fest vereinbarte Sonderzahlungen	3 479	7,2	4 020	5,5	3 793	6,1	
8	Leistungs- und gewinnabhängige Sonderzahlungen	473	1,0	1 062	1,5	814	1,3	
9	Vergütung arbeitsfreier Tage	12 551	26,0	17 328	23,8	15 319	24,5	
10	Urlaubsvergütung	6 959	14,4	10 264	14,1	8 874	14,2	
11	Gesetzliche Lohn- und Gehaltsfortzahlung im Krankheitsfall 6)	2 647	5,5	2 638	3,6	2 642	4,2	
12	Zusätzliche Lohn- und Gehaltsfortzahlung im Krankheitsfall	277	0,6	194	0,3	229	0,4	
13	Vergütung gesetzl. Feiertage u. sonst. gesetzl. Ausfallzeiten	2 210	4,6	3 841	5,3	3 155	5,0	
14	Vergütung sonstiger betriebl. oder tarifl. arbeitsfreier Tage	459	1,0	391	0,5	419	0,7	
15	Aufwendungen für Vorsorgeeinrichtungen	18 764	38,9	26 488	36,3	23 239	37,2	
16	Arbeitgeberpflichtbeiträge zur Sozialversicherung	14 314	29,7	16 604	22,8	15 641	25,0	
17	Rentenversicherungsbeiträge	6 704	13,9	8 262	11,3	7 807	12,2	
18	Arbeitslosenversicherungsbeiträge	2 249	4,7	2 760	3,8	2 545	4,1	
19	Kranken- und Pflegeversicherungsbeiträge	4 666	9,7	5 008	6,9	4 864	7,8	
20	Unfallversicherungsbeiträge	695	1,4	574	0,8	625	1,0	
21	Aufwendungen für die betriebliche Altersversorgung	4 419	9,2	9 637	13,2	7 442	11,9	
22	dar.: Nettozuführung zu den Pensionsrückstellungen 7)	2 146	4,4	4 724	6,5	3 639	5,8	
23	Aufwendungen für den Vorruhestand	655	1,4	606	0,8	627	1,0	
24	Aufwendungen für sonstige Vorsorgeeinrichtungen	30	0,1	246	0,3	155	0,2	
25	Sonstige Personalnebenkosten	5 888	12,2	6 756	9,3	6 391	10,2	
26	Entlassungsentschädigungen, betriebliches Kurzarbeitergeld	1 898	3,9	3 489	4,8	2 820	4,5	
27	Sonstige gesetzliche Aufwendungen 8)	114	0,2	153	0,2	136	0,2	
28	Familienunterstützungen	619	1,3	245	0,3	402	0,6	
29	Wohnungsfürsorge	5	0,0	15	0,0	11	0,0	
30	Beihilfen im Krankheitsfall	5	0,0	3	0,0	4	0,0	
31	Auslösungen, Trennungsentschädigungen u. ä. 9)	215	0,4	703	1,0	497	0,8	
32	Naturalleistungen	16	0,0	19	0,0	18	0,0	
33	Aufwendungen für Belegschaftseinrichtungen	732	1,5	818	1,1	782	1,3	
34	Ausbildungsvergütungen	1 063	2,2	296	0,4	619	1,0	
35	Sonstige Aufwendungen für die berufl. Aus- und Weiterbildung	1 017	2,1	643	0,9	800	1,3	
36	Sonstige Zuwendungen	203	0,4	373	0,5	302	0,5	
37	A r b e i t s k o s t e n i n s g e s a m t	92 301	191,4	133 318	182,9	116 065	185,6	
38	dar.: Löhne und Gehälter 10)	67 649	140,3	100 075	137,3	86 436	138,2	
	Nachrichtlich:							
39	Erstattete Arbeitskosten nach § 54 AFG u. ä.	7	0,0	1	0,0	3	0,0	
40	Aufwendungen für Zeitarbeitspersonal					613		
41	Arbeitskosten je geleisteter Stunde	56,81		85,29		73,04		

Fußnoten siehe Ende der Tabelle.

Statistisches Bundesamt, Fachserie 16, Arbeitskostenerhebung 1996, Heft 2



1 Arbeitskosten je Vollbeschäftigten im Produzierenden Gewerbe 1996 nach Kostenarten,  
Arbeitnehmergruppen und Wirtschaftszweigen \*)  
Früheres Bundesgebiet

Lfd. Nr.	Kostenart	Arbeitskosten je vollbeschäftigten Arbeitnehmer 1)					
		Arbeiter/-in		Angestellte		Arbeitnehmer	
		DM	% 2)	DM	% 2)	DM	% 2)
Herstellung von Krafträdern, Fahrrädern und Behindertenfahrzeugen							
1	Entgelt für geleistete Arbeit 3)	33 391	100,0	54 255	100,0	38 734	100,0
2	Personalnebenkosten insgesamt	26 115	78,2	37 960	70,0	29 149	75,3
3	dar.: Gesetzliche Personalnebenkosten 4)	14 187	42,5	18 461	34,0	15 282	39,5
4	Sonderzahlungen 5)	4 694	14,1	6 982	12,8	5 275	13,6
5	Urlaubsgeld	2 449	7,3	2 679	4,9	2 508	6,5
6	Leistungen zur Vermögensbildung der Arbeitnehmer	510	1,5	502	0,9	508	1,3
7	Sonstige fest vereinbarte Sonderzahlungen	1 681	5,0	2 270	4,2	1 832	4,7
8	Leistungs- und gewinnabhängige Sonderzahlungen	55	0,2	1 511	2,8	428	1,1
9	Vergütung arbeitsfreier Tage	9 001	27,0	12 109	22,3	9 737	25,3
10	Urlaubsvergütung	5 159	15,5	7 659	14,1	5 800	15,0
11	Gesetzliche Lohn- und Gehaltsfortzahlung im Krankheitsfall 6)	1 995	6,0	1 592	2,9	1 892	4,9
12	Zusätzliche Lohn- und Gehaltsfortzahlung im Krankheitsfall	63	0,2	81	0,1	68	0,2
13	Vergütung gesetzl. Feiertage u. sonst. gesetzl. Ausfallzeiten	1 737	5,2	2 710	5,0	1 986	5,1
14	Vergütung sonstiger betriebl. oder tarifl. arbeitsfreier Tage	47	0,1	68	0,1	52	0,1
15	Aufwendungen für Vorsorgeeinrichtungen	10 875	32,6	15 651	28,8	12 098	31,2
16	Arbeitgeberpflichtbeiträge zur Sozialversicherung	10 289	30,8	13 982	25,8	11 234	29,0
17	Rentenversicherungsbeiträge	4 619	13,8	6 784	12,5	5 174	13,4
18	Arbeitslosenversicherungsbeiträge	1 506	4,5	2 208	4,1	1 686	4,4
19	Kranken- und Pflegeversicherungsbeiträge	3 508	10,5	4 427	8,2	3 743	9,7
20	Unfallversicherungsbeiträge	656	2,0	562	1,0	632	1,6
21	Aufwendungen für die betriebliche Altersversorgung	554	1,7	1 668	3,1	840	2,2
22	dar.: Nettozuführung zu den Pensionsrückstellungen 7)	41	0,1	280	0,5	102	0,3
23	Aufwendungen für den Vorruhestand	-	-	-	-	-	-
24	Aufwendungen für sonstige Vorsorgeeinrichtungen	32	0,1	1	0,0	24	0,1
25	Sonstige Personalnebenkosten	1 545	4,6	3 238	6,0	1 978	5,1
26	Entlassungsentschädigungen, betriebliches Kurzarbeitergeld	935	2,8	1 224	2,3	1 009	2,6
27	Sonstige gesetzliche Aufwendungen 8)	167	0,5	178	0,3	170	0,4
28	Familienunterstützungen	2	0,0	5	0,0	2	0,0
29	Wohnungsfürsorge	1	0,0	1	0,0	1	0,0
30	Beihilfen im Krankheitsfall	-	-	-	-	-	-
31	Auslösungen, Trennungsentschädigungen u. ä. 9)	26	0,1	34	0,1	28	0,1
32	Naturalleistungen	0	0,0	0	0,0	0	0,0
33	Aufwendungen für Belegschaftseinrichtungen	39	0,1	61	0,1	45	0,1
34	Ausbildungsvergütungen	219	0,7	859	1,6	383	1,0
35	Sonstige Aufwendungen für die berufl. Aus- und Weiterbildung	88	0,3	537	1,1	218	0,6
36	Sonstige Zuwendungen	68	0,2	278	0,5	122	0,3
37	A r b e i t s k o s t e n i n s g e s a m t	59 506	178,2	92 215	170,0	67 883	175,3
38	dar.: Löhne und Gehälter 10)	47 087	141,0	73 326	135,2	53 807	138,9
Nachrichtlich:							
39	Erstattete Arbeitskosten nach § 54 AFG u. ä.	44	0,1	25	0,0	39	0,1
40	Aufwendungen für Zeitarbeitspersonal	-	-	-	-	641	-
41	Arbeitskosten je geleisteter Stunde	38,11	-	57,66	-	43,21	-

Fahrzeugbau a.n.g.

1	Entgelt für geleistete Arbeit 3)	36 755	100,0	54 693	100,0	40 917	100,0
2	Personalnebenkosten insgesamt	27 771	75,6	36 275	66,3	29 744	72,7
3	dar.: Gesetzliche Personalnebenkosten 4)	15 539	42,3	18 785	34,3	16 292	39,8
4	Sonderzahlungen 5)	4 785	13,0	7 135	13,0	5 330	13,0
5	Urlaubsgeld	2 231	6,1	3 133	5,7	2 440	6,0
6	Leistungen zur Vermögensbildung der Arbeitnehmer	537	1,5	563	1,0	543	1,3
7	Sonstige fest vereinbarte Sonderzahlungen	1 986	5,4	3 054	5,6	2 234	5,5
8	Leistungs- und gewinnabhängige Sonderzahlungen	31	0,1	385	0,7	113	0,3
9	Vergütung arbeitsfreier Tage	10 043	27,3	12 466	22,8	10 605	25,9
10	Urlaubsvergütung	5 337	14,5	7 642	14,0	5 872	14,4
11	Gesetzliche Lohn- und Gehaltsfortzahlung im Krankheitsfall 6)	2 273	6,2	1 572	2,9	2 110	5,2
12	Zusätzliche Lohn- und Gehaltsfortzahlung im Krankheitsfall	116	0,3	76	0,1	107	0,3
13	Vergütung gesetzl. Feiertage u. sonst. gesetzl. Ausfallzeiten	2 090	5,7	2 958	5,4	2 291	5,6
14	Vergütung sonstiger betriebl. oder tarifl. arbeitsfreier Tage	227	0,6	218	0,4	225	0,5
15	Aufwendungen für Vorsorgeeinrichtungen	11 292	30,7	14 445	26,4	12 023	29,4
16	Arbeitgeberpflichtbeiträge zur Sozialversicherung	11 050	30,1	14 130	25,8	11 765	28,8
17	Rentenversicherungsbeiträge	4 859	13,2	6 594	12,1	5 261	12,9
18	Arbeitslosenversicherungsbeiträge	1 648	4,5	2 231	4,1	1 783	4,4
19	Kranken- und Pflegeversicherungsbeiträge	3 714	10,1	4 527	8,3	3 903	9,5
20	Unfallversicherungsbeiträge	829	2,3	777	1,4	817	2,0
21	Aufwendungen für die betriebliche Altersversorgung	241	0,7	315	0,6	258	0,6
22	dar.: Nettozuführung zu den Pensionsrückstellungen 7)	-	-	-	-	-	-
23	Aufwendungen für den Vorruhestand	-	-	-	-	-	-
24	Aufwendungen für sonstige Vorsorgeeinrichtungen	-	-	-	-	-	-
25	Sonstige Personalnebenkosten	1 651	4,5	2 229	4,1	1 785	4,4
26	Entlassungsentschädigungen, betriebliches Kurzarbeitergeld	12	0,0	119	0,2	37	0,1
27	Sonstige gesetzliche Aufwendungen 8)	126	0,3	124	0,2	126	0,3
28	Familienunterstützungen	22	0,1	22	0,0	22	0,1
29	Wohnungsfürsorge	-	-	-	-	-	-
30	Beihilfen im Krankheitsfall	-	-	-	-	-	-
31	Auslösungen, Trennungsentschädigungen u. ä. 9)	-	-	-	-	-	-
32	Naturalleistungen	123	0,3	113	0,2	121	0,3
33	Aufwendungen für Belegschaftseinrichtungen	309	0,8	281	0,5	303	0,7
34	Ausbildungsvergütungen	589	1,6	943	1,7	671	1,6
35	Sonstige Aufwendungen für die berufl. Aus- und Weiterbildung	194	0,5	338	0,6	227	0,6
36	Sonstige Zuwendungen	275	0,7	289	0,5	278	0,7
37	A r b e i t s k o s t e n i n s g e s a m t	64 526	175,6	90 968	166,3	70 660	172,7
38	dar.: Löhne und Gehälter 10)	51 583	140,3	74 294	135,8	56 852	138,9
Nachrichtlich:							
39	Erstattete Arbeitskosten nach § 54 AFG u. ä.	6	0,0	20	0,0	9	0,0
40	Aufwendungen für Zeitarbeitspersonal	-	-	-	-	2 781	-
41	Arbeitskosten je geleisteter Stunde	41,33	-	56,74	-	44,98	-

Fußnoten siehe Ende der Tabelle.

Statistisches Bundesamt, Fachserie 16, Arbeitskostenerhebung 1996, Heft 2



1 Arbeitskosten je Vollbeschäftigten im Produzierenden Gewerbe 1996 nach Kostenarten.  
Arbeitnehmergruppen und Wirtschaftszweigen \*)  
Früheres Bundesgebiet

Lfd. Nr.	Kostenart	Arbeitskosten je vollbeschäftigten Arbeitnehmer 1)					
		Arbeiter/-in		Angestellte		Arbeitnehmer	
		DM	% 2)	DM	% 2)	DM	% 2)
Herstellung von Möbeln, Schmuck, Musikinstrumenten, Sportgeräten, Spielwaren und sonstigen Erzeugnissen; Recycling							
1	Entgelt für geleistete Arbeit 3)	35 929	100,0	53 951	100,0	40 766	100,0
2	Personalnebenkosten insgesamt	26 735	74,4	36 900	68,4	29 464	72,3
3	dar.: Gesetzliche Personalnebenkosten 4)	14 743	41,0	18 234	33,8	15 680	38,5
4	Sonderzahlungen 5)	4 801	13,4	7 174	13,3	5 438	13,3
5	Urlaubsgeld	2 180	6,1	2 681	5,0	2 314	5,7
6	Leistungen zur Vermögensbildung der Arbeitnehmer	505	1,4	526	1,0	510	1,3
7	Sonstige fest vereinbarte Sonderzahlungen	1 997	5,6	3 003	5,6	2 267	5,6
8	Leistungs- und gewinnabhängige Sonderzahlungen	119	0,3	964	1,8	346	0,8
9	Vergütung arbeitsfreier Tage	8 874	24,7	11 855	22,0	9 674	23,7
10	Urlaubsvergütung	5 049	14,1	7 430	13,8	5 588	14,0
11	Gesetzliche Lohn- und Gehaltsfortzahlung im Krankheitsfall 6)	1 776	4,9	1 444	2,7	1 687	4,1
12	Zusätzliche Lohn- und Gehaltsfortzahlung im Krankheitsfall	71	0,2	66	0,1	70	0,2
13	Vergütung gesetzl. Feiertage u. sonst. gesetzl. Ausfallzeiten	1 857	5,2	2 754	5,1	2 098	5,1
14	Vergütung sonstiger betriebl. oder tarifl. arbeitsfreier Tage	121	0,3	162	0,3	132	0,3
15	Aufwendungen für Vorsorgeeinrichtungen	11 478	31,9	15 169	28,1	12 468	30,6
16	Arbeitgeberpflichtbeiträge zur Sozialversicherung	10 979	30,6	13 836	25,6	11 746	28,8
17	Rentenversicherungsbeiträge	4 763	13,3	6 459	12,0	5 218	12,8
18	Arbeitslosenversicherungsbeiträge	1 600	4,5	2 170	4,0	1 753	4,3
19	Kranken- und Pflegeversicherungsbeiträge	3 630	10,1	4 525	8,4	3 870	9,5
20	Unfallversicherungsbeiträge	986	2,7	682	1,3	905	2,2
21	Aufwendungen für die betriebliche Altersversorgung	491	1,4	1 317	2,4	713	1,7
22	dar.: Nettozuführung zu den Pensionsrückstellungen 7)	127	0,4	211	0,4	149	0,4
23	Aufwendungen für den Vorruhestand	3	0,0	5	0,0	3	0,0
24	Aufwendungen für sonstige Vorsorgeeinrichtungen	7	0,0	15	0,0	9	0,0
25	Sonstige Personalnebenkosten	1 583	4,4	2 702	5,0	1 883	4,6
26	Entlassungsentschädigungen, betriebliches Kurzarbeitergeld	621	1,7	1 005	1,9	724	1,8
27	Sonstige gesetzliche Aufwendungen 8)	132	0,4	201	0,4	150	0,4
28	Familienunterstützungen	9	0,0	13	0,0	10	0,0
29	Wohnungsfürsorge	4	0,0	10	0,0	6	0,0
30	Beihilfen im Krankheitsfall	1	0,0	2	0,0	1	0,0
31	Auslösungen, Trennungsentschädigungen u. ä. 9)	98	0,3	159	0,3	114	0,3
32	Naturalleistungen	7	0,0	11	0,0	8	0,0
33	Aufwendungen für Belegschaftseinrichtungen	88	0,2	109	0,2	93	0,2
34	Ausbildungsvergütungen	439	1,2	683	1,3	504	1,2
35	Sonstige Aufwendungen für die berufl. Aus- und Weiterbildung	130	0,4	324	0,6	182	0,4
36	Sonstige Zuwendungen	55	0,2	186	0,3	90	0,2
37	A r b e i t s k o s t e n i n s g e s a m t	62 664	174,4	90 851	168,4	70 229	172,3
38	dar.: Löhne und Gehälter 10)	49 603	138,1	72 980	135,3	55 878	137,1
	Nachrichtlich:						
39	Erstattete Arbeitskosten nach § 54 AFG u. ä.	42	0,1	40	0,1	42	0,1
40	Aufwendungen für Zeitarbeitspersonal					566	
41	Arbeitskosten je geleisteter Stunde	39,36		55,73		43,83	
Herstellung von Möbeln, Schmuck, Musikinstrumenten, Sportgeräten, Spielwaren und sonstigen Erzeugnissen							
1	Entgelt für geleistete Arbeit 3)	35 934	100,0	53 952	100,0	40 786	100,0
2	Personalnebenkosten insgesamt	26 846	74,7	36 953	68,5	29 568	72,5
3	dar.: Gesetzliche Personalnebenkosten 4)	14 758	41,1	18 237	33,8	15 695	38,5
4	Sonderzahlungen 5)	4 854	13,5	7 194	13,3	5 484	13,4
5	Urlaubsgeld	2 214	6,2	2 708	5,0	2 347	5,8
6	Leistungen zur Vermögensbildung der Arbeitnehmer	511	1,4	530	1,0	516	1,3
7	Sonstige fest vereinbarte Sonderzahlungen	2 010	5,6	2 998	5,6	2 276	5,6
8	Leistungs- und gewinnabhängige Sonderzahlungen	118	0,3	959	1,8	345	0,8
9	Vergütung arbeitsfreier Tage	8 885	24,7	11 859	22,0	9 686	23,7
10	Urlaubsvergütung	5 057	14,1	7 432	13,8	5 596	14,0
11	Gesetzliche Lohn- und Gehaltsfortzahlung im Krankheitsfall 6)	1 774	4,9	1 440	2,7	1 684	4,1
12	Zusätzliche Lohn- und Gehaltsfortzahlung im Krankheitsfall	71	0,2	66	0,1	70	0,2
13	Vergütung gesetzl. Feiertage u. sonst. gesetzl. Ausfallzeiten	1 861	5,2	2 758	5,1	2 103	5,2
14	Vergütung sonstiger betriebl. oder tarifl. arbeitsfreier Tage	122	0,3	163	0,3	133	0,3
15	Aufwendungen für Vorsorgeeinrichtungen	11 497	32,0	15 166	28,1	12 485	30,6
16	Arbeitgeberpflichtbeiträge zur Sozialversicherung	10 991	30,6	13 837	25,6	11 757	28,8
17	Rentenversicherungsbeiträge	4 770	13,3	6 460	12,0	5 225	12,8
18	Arbeitslosenversicherungsbeiträge	1 603	4,5	2 170	4,0	1 756	4,3
19	Kranken- und Pflegeversicherungsbeiträge	3 636	10,1	4 525	8,4	3 875	9,5
20	Unfallversicherungsbeiträge	982	2,7	682	1,3	901	2,2
21	Aufwendungen für die betriebliche Altersversorgung	499	1,4	1 315	2,4	718	1,8
22	dar.: Nettozuführung zu den Pensionsrückstellungen 7)	129	0,4	212	0,4	151	0,4
23	Aufwendungen für den Vorruhestand	3	0,0	5	0,0	3	0,0
24	Aufwendungen für sonstige Vorsorgeeinrichtungen	7	0,0	15	0,0	9	0,0
25	Sonstige Personalnebenkosten	1 610	4,5	2 734	5,1	1 913	4,7
26	Entlassungsentschädigungen, betriebliches Kurzarbeitergeld	633	1,8	1 021	1,9	737	1,8
27	Sonstige gesetzliche Aufwendungen 8)	132	0,4	201	0,4	150	0,4
28	Familienunterstützungen	9	0,0	13	0,0	10	0,0
29	Wohnungsfürsorge	4	0,0	10	0,0	6	0,0
30	Beihilfen im Krankheitsfall	1	0,0	2	0,0	1	0,0
31	Auslösungen, Trennungsentschädigungen u. ä. 9)	99	0,3	162	0,3	116	0,3
32	Naturalleistungen	7	0,0	11	0,0	8	0,0
33	Aufwendungen für Belegschaftseinrichtungen	89	0,2	110	0,2	94	0,2
34	Ausbildungsvergütungen	449	1,2	689	1,3	514	1,3
35	Sonstige Aufwendungen für die berufl. Aus- und Weiterbildung	132	0,4	327	0,6	185	0,5
36	Sonstige Zuwendungen	56	0,2	189	0,4	92	0,2
37	A r b e i t s k o s t e n i n s g e s a m t	62 779	174,7	90 906	168,5	70 353	172,5
38	dar.: Löhne und Gehälter 10)	49 672	138,2	73 005	135,3	55 956	137,2
	Nachrichtlich:						
39	Erstattete Arbeitskosten nach § 54 AFG u. ä.	38	0,1	35	0,1	37	0,1
40	Aufwendungen für Zeitarbeitspersonal					524	
41	Arbeitskosten je geleisteter Stunde	39,53		55,82		44,00	

Fußnoten siehe Ende der Tabelle.



1 Arbeitskosten je Vollbeschäftigten im Produzierenden Gewerbe 1996 nach Kostenarten,  
Arbeitnehmergruppen und Wirtschaftszweigen \*)  
Früheres Bundesgebiet

Lfd. Nr.	Kostenart	Arbeitskosten je vollbeschäftigten Arbeitnehmer 1)					
		Arbeiter/-in		Angestellte		Arbeitnehmer	
		DM	% 2)	DM	% 2)	DM	% 2)
Herstellung von Möbeln							
1	Entgelt für geleistete Arbeit 3)	37 072	100,0	54 348	100,0	41 480	100,0
2	Personalnebenkosten insgesamt	27 756	74,9	37 050	68,2	30 128	72,6
3	dar.: Gesetzliche Personalnebenkosten 4)	15 354	41,4	18 425	33,9	16 138	38,9
4	Sonderzahlungen 5)	5 089	13,7	7 180	13,2	5 623	13,6
5	Urlaubsgeld	2 355	6,4	2 876	5,3	2 488	6,0
6	Leistungen zur Vermögensbildung der Arbeitnehmer	511	1,4	530	1,0	516	1,2
7	Sonstige fest vereinbarte Sonderzahlungen	2 120	5,7	2 943	5,4	2 330	5,6
8	Leistungs- und gewinnabhängige Sonderzahlungen	103	0,3	831	1,5	289	0,7
9	Vergütung arbeitsfreier Tage	9 188	24,8	11 993	22,1	9 904	23,9
10	Urlaubsvergütung	5 215	14,1	7 500	13,8	5 798	14,0
11	Gesetzliche Lohn- und Gehaltsfortzahlung im Krankheitsfall 6)	1 856	5,0	1 478	2,7	1 760	4,2
12	Zusätzliche Lohn- und Gehaltsfortzahlung im Krankheitsfall	72	0,2	69	0,1	71	0,2
13	Vergütung gesetzl. Feiertage u. sonst. gesetzl. Ausfallzeiten	1 920	5,2	2 779	5,1	2 139	5,2
14	Vergütung sonstiger betriebl. oder tarifl. arbeitsfreier Tage	125	0,3	166	0,3	136	0,3
15	Aufwendungen für Vorsorgeeinrichtungen	11 906	32,1	15 145	27,9	12 733	30,7
16	Arbeitgeberpflichtbeiträge zur Sozialversicherung	11 445	30,9	13 965	25,7	12 088	29,1
17	Rentenversicherungsbeiträge	4 926	13,3	6 489	11,9	5 325	12,8
18	Arbeitslosenversicherungsbeiträge	1 658	4,5	2 184	4,0	1 792	4,3
19	Kranken- und Pflegeversicherungsbeiträge	3 758	10,1	4 548	8,4	3 959	9,5
20	Unfallversicherungsbeiträge	1 103	3,0	744	1,4	1 011	2,4
21	Aufwendungen für die betriebliche Altersversorgung	455	1,2	1 164	2,1	636	1,5
22	dar.: Nettozuführung zu den Pensionsrückstellungen 7)	140	0,4	285	0,5	177	0,4
23	Aufwendungen für den Vorruhestand	2	0,0	7	0,0	3	0,0
24	Aufwendungen für sonstige Vorsorgeeinrichtungen	6	0,0	16	0,0	9	0,0
25	Sonstige Personalnebenkosten	1 572	4,2	2 732	5,0	1 868	4,5
26	Entlassungsentschädigungen, betriebliches Kurzarbeitergeld	555	1,5	977	1,8	663	1,6
27	Sonstige gesetzliche Aufwendungen 8)	133	0,4	204	0,4	151	0,4
28	Familienunterstützungen	8	0,0	12	0,0	9	0,0
29	Wohnungsfürsorge	-	-	4	0,0	1	0,0
30	Beihilfen im Krankheitsfall	1	0,0	2	0,0	1	0,0
31	Auslösungen, Trennungsentschädigungen u. ä. 9)	116	0,3	182	0,3	133	0,3
32	Naturalleistungen	5	0,0	10	0,0	6	0,0
33	Aufwendungen für Belegschaftseinrichtungen	83	0,2	90	0,2	85	0,2
34	Ausbildungsvergütungen	491	1,3	735	1,4	554	1,3
35	Sonstige Aufwendungen für die berufl. Aus- und Weiterbildung	133	0,4	337	0,6	185	0,4
36	Sonstige Zuwendungen	46	0,1	179	0,3	80	0,2
37	A r b e i t s k o s t e n i n s g e s a m t	64 828	174,9	91 398	168,2	71 608	172,6
38	dar.: Löhne und Gehälter 10)	51 349	138,5	73 521	135,3	57 007	137,4
39	Nachrichtlich:						
40	Erstattete Arbeitskosten nach § 54 AFG u. ä.	34	0,1	33	0,1	34	0,1
41	Aufwendungen für Zeitarbeitspersonal					618	
	Arbeitskosten je geleisteter Stunde	40,72		56,00		44,69	

Herstellung von Schmuck und ähnlichen Erzeugnissen

1	Entgelt für geleistete Arbeit 3)	32 025	100,0	47 506	100,0	37 353	100,0
2	Personalnebenkosten insgesamt	21 965	68,6	31 165	65,6	25 131	67,3
3	dar.: Gesetzliche Personalnebenkosten 4)	12 083	37,7	15 738	33,1	13 341	35,7
4	Sonderzahlungen 5)	3 617	11,3	6 391	13,5	4 572	12,2
5	Urlaubsgeld	2 016	6,3	2 928	6,2	2 330	6,2
6	Leistungen zur Vermögensbildung der Arbeitnehmer	530	1,7	522	1,1	527	1,4
7	Sonstige fest vereinbarte Sonderzahlungen	1 027	3,2	2 072	4,4	1 387	3,7
8	Leistungs- und gewinnabhängige Sonderzahlungen	44	0,1	868	1,8	327	0,9
9	Vergütung arbeitsfreier Tage	7 501	23,4	10 182	21,4	8 424	22,6
10	Urlaubsvergütung	4 507	14,1	6 491	13,7	5 189	13,9
11	Gesetzliche Lohn- und Gehaltsfortzahlung im Krankheitsfall 6)	1 189	3,7	1 106	2,3	1 180	3,1
12	Zusätzliche Lohn- und Gehaltsfortzahlung im Krankheitsfall	65	0,2	54	0,1	61	0,2
13	Vergütung gesetzl. Feiertage u. sonst. gesetzl. Ausfallzeiten	1 678	5,2	2 442	5,1	1 941	5,2
14	Vergütung sonstiger betriebl. oder tarifl. arbeitsfreier Tage	62	0,2	90	0,2	72	0,2
15	Aufwendungen für Vorsorgeeinrichtungen	9 797	30,6	13 218	27,8	10 974	29,4
16	Arbeitgeberpflichtbeiträge zur Sozialversicherung	9 104	28,4	11 985	25,2	10 095	27,0
17	Rentenversicherungsbeiträge	4 148	13,0	5 802	12,2	4 717	12,6
18	Arbeitslosenversicherungsbeiträge	1 406	4,4	1 913	4,0	1 581	4,2
19	Kranken- und Pflegeversicherungsbeiträge	3 116	9,7	3 967	8,4	3 409	9,1
20	Unfallversicherungsbeiträge	434	1,4	303	0,6	389	1,0
21	Aufwendungen für die betriebliche Altersversorgung	693	2,2	1 232	2,6	878	2,4
22	dar.: Nettozuführung zu den Pensionsrückstellungen 7)	166	0,5	550	1,2	298	0,8
23	Aufwendungen für den Vorruhestand	36	0,1	-	-	24	0,1
24	Aufwendungen für sonstige Vorsorgeeinrichtungen	-	-	1	0,0	0	0,0
25	Sonstige Personalnebenkosten	1 050	3,3	1 374	2,9	1 162	3,1
26	Entlassungsentschädigungen, betriebliches Kurzarbeitergeld	260	0,8	311	0,7	278	0,7
27	Sonstige gesetzliche Aufwendungen 8)	112	0,3	205	0,4	144	0,4
28	Familienunterstützungen	21	0,1	23	0,0	22	0,1
29	Wohnungsfürsorge	-	-	-	-	-	-
30	Beihilfen im Krankheitsfall	-	-	-	-	-	-
31	Auslösungen, Trennungsentschädigungen u. ä. 9)	-	-	119	0,2	41	0,1
32	Naturalleistungen	18	0,1	21	0,0	19	0,1
33	Aufwendungen für Belegschaftseinrichtungen	19	0,1	10	0,0	16	0,0
34	Ausbildungsvergütungen	456	1,4	519	1,1	478	1,3
35	Sonstige Aufwendungen für die berufl. Aus- und Weiterbildung	109	0,3	118	0,2	112	0,3
36	Sonstige Zuwendungen	55	0,2	49	0,1	53	0,1
37	A r b e i t s k o s t e n i n s g e s a m t	53 991	168,6	78 671	165,6	62 485	167,3
38	dar.: Löhne und Gehälter 10)	43 144	134,7	64 080	134,9	50 349	134,8
39	Nachrichtlich:						
40	Erstattete Arbeitskosten nach § 54 AFG u. ä.	5	0,0	-	-	3	0,0
41	Aufwendungen für Zeitarbeitspersonal					14	
	Arbeitskosten je geleisteter Stunde	35,67		50,17		40,78	

Fußnoten siehe Ende der Tabelle.

Statistisches Bundesamt, Fachserie 16, Arbeitskostenerhebung 1996, Heft 2



1 Arbeitskosten je Vollbeschäftigten im Produzierenden Gewerbe 1996 nach Kostenarten,  
Arbeitnehmergruppen und Wirtschaftszweigen \*)  
Früheres Bundesgebiet

Lfd. Nr.	Kostenart	Arbeitskosten je vollbeschäftigten Arbeitnehmer 1)					
		Arbeiter/-in		Angestellte		Arbeitnehmer	
		DM	% 2)	DM	% 2)	DM	% 2)
Herstellung von Musikinstrumenten							
1	Entgelt für geleistete Arbeit 3)	37 373	100,0	53 027	100,0	40 731	100,0
2	Personalnebenkosten insgesamt	28 852	77,2	38 338	72,3	30 887	75,8
3	dar.: Gesetzliche Personalnebenkosten 4)	15 253	40,8	18 125	34,2	15 869	39,0
4	Sonderzahlungen 5)	5 465	14,6	8 354	15,8	6 085	14,9
5	Urlaubsgeld	2 326	6,2	3 314	6,2	2 538	6,2
6	Leistungen zur Vermögensbildung der Arbeitnehmer	531	1,6	545	1,0	581	1,4
7	Sonstige fest vereinbarte Sonderzahlungen	2 271	6,1	3 299	6,2	2 491	6,1
8	Leistungs- und gewinnabhängige Sonderzahlungen	277	0,7	1 197	2,3	474	1,2
9	Vergütung arbeitsfreier Tage	9 251	24,8	11 568	21,8	9 748	23,9
10	Urlaubsvergütung	5 454	14,6	7 234	13,6	5 835	14,3
11	Gesetzliche Lohn- und Gehaltsfortzahlung im Krankheitsfall 6)	1 597	4,3	1 462	2,8	1 568	3,8
12	Zusätzliche Lohn- und Gehaltsfortzahlung im Krankheitsfall	57	0,2	57	0,1	57	0,1
13	Vergütung gesetzl. Feiertage u. sonst. gesetzl. Ausfallzeiten	2 007	5,4	2 637	5,0	2 142	5,3
14	Vergütung sonstiger betriebl. oder tarifl. arbeitsfreier Tage	137	0,4	178	0,3	146	0,4
15	Aufwendungen für Vorsorgeeinrichtungen	11 763	31,5	16 403	30,9	12 758	31,3
16	Arbeitgeberpflichtbeiträge zur Sozialversicherung	11 522	30,8	13 834	26,1	12 018	29,5
17	Rentenversicherungsbeiträge	5 106	13,7	6 450	12,2	5 394	13,2
18	Arbeitslosenversicherungsbeiträge	1 706	4,6	2 204	4,2	1 813	4,5
19	Kranken- und Pflegeversicherungsbeiträge	3 846	10,3	4 616	8,7	4 011	9,8
20	Unfallversicherungsbeiträge	864	2,3	564	1,1	799	2,0
21	Aufwendungen für die betriebliche Altersversorgung	235	0,6	2 564	4,8	735	1,8
22	dar.: Nettozuführung zu den Pensionsrückstellungen 7)	-133	-0,4	-158	-0,3	-138	-0,3
23	Aufwendungen für den Vorruhestand	-	-	9	0,0	2	0,0
24	Aufwendungen für sonstige Vorsorgeeinrichtungen	6	0,0	5	0,0	6	0,0
25	Sonstige Personalnebenkosten	2 372	6,3	2 013	3,8	2 295	5,6
26	Entlassungsentschädigungen, betriebliches Kurzarbeitergeld	566	1,5	571	1,1	567	1,4
27	Sonstige gesetzliche Aufwendungen 8)	127	0,3	191	0,4	140	0,3
28	Familienunterstützungen	3	0,0	8	0,0	4	0,0
29	Wohnungsfürsorge	-	-	-	-	-	-
30	Beihilfen im Krankheitsfall	-	-	-	-	-	-
31	Auslösungen, Trennungsentschädigungen u. ä. 9)	386	1,0	372	0,7	383	0,9
32	Naturalleistungen	31	0,1	8	0,0	26	0,1
33	Aufwendungen für Belegschaftseinrichtungen	29	0,1	79	0,1	40	0,1
34	Ausbildungsvergütungen	905	2,4	476	0,9	813	2,0
35	Sonstige Aufwendungen für die berufl. Aus- und Weiterbildung	213	0,6	130	0,2	195	0,5
36	Sonstige Zuwendungen	113	0,3	178	0,3	127	0,3
37	A r b e i t s k o s t e n i n s g e s a m t	66 225	177,2	91 365	172,3	71 617	175,8
38	dar.: Löhne und Gehälter 10)	52 090	139,4	72 949	137,6	56 564	138,9
Nachrichtlich:							
39	Erstattete Arbeitskosten nach § 54 AFG u. ä.	41	0,1	-	-	32	0,1
40	Aufwendungen für Zeitarbeitspersonal	-	-	-	-	242	-
41	Arbeitskosten je geleisteter Stunde	41,30	-	56,65	-	44,60	-
Herstellung von Sportgeräten							
1	Entgelt für geleistete Arbeit 3)	35 338	100,0	52 728	100,0	39 384	100,0
2	Personalnebenkosten insgesamt	25 812	73,0	33 373	63,3	27 571	70,0
3	dar.: Gesetzliche Personalnebenkosten 4)	14 473	41,0	16 236	30,8	14 883	37,8
4	Sonderzahlungen 5)	4 084	11,6	7 705	14,6	4 926	12,5
5	Urlaubsgeld	2 007	5,7	1 799	3,4	1 959	5,0
6	Leistungen zur Vermögensbildung der Arbeitnehmer	484	1,4	503	1,0	488	1,2
7	Sonstige fest vereinbarte Sonderzahlungen	1 550	4,4	4 503	8,5	2 237	5,7
8	Leistungs- und gewinnabhängige Sonderzahlungen	43	0,1	900	1,7	242	0,6
9	Vergütung arbeitsfreier Tage	9 238	26,1	11 266	21,4	9 710	24,7
10	Urlaubsvergütung	5 156	14,6	7 127	13,5	5 615	14,3
11	Gesetzliche Lohn- und Gehaltsfortzahlung im Krankheitsfall 6)	1 951	5,5	1 179	2,2	1 771	4,5
12	Zusätzliche Lohn- und Gehaltsfortzahlung im Krankheitsfall	121	0,3	53	0,1	106	0,3
13	Vergütung gesetzl. Feiertage u. sonst. gesetzl. Ausfallzeiten	1 852	5,2	2 799	5,3	2 072	5,3
14	Vergütung sonstiger betriebl. oder tarifl. arbeitsfreier Tage	158	0,4	108	0,2	146	0,4
15	Aufwendungen für Vorsorgeeinrichtungen	11 563	32,7	12 851	24,4	11 862	30,1
16	Arbeitgeberpflichtbeiträge zur Sozialversicherung	10 554	29,9	12 104	23,0	10 915	27,7
17	Rentenversicherungsbeiträge	4 630	13,1	5 688	10,8	4 877	12,4
18	Arbeitslosenversicherungsbeiträge	1 537	4,3	1 925	3,7	1 627	4,1
19	Kranken- und Pflegeversicherungsbeiträge	3 585	10,1	3 891	7,4	3 656	9,3
20	Unfallversicherungsbeiträge	802	2,3	600	1,1	755	1,9
21	Aufwendungen für die betriebliche Altersversorgung	1 009	2,9	747	1,4	948	2,4
22	dar.: Nettozuführung zu den Pensionsrückstellungen 7)	482	1,4	249	0,5	428	1,1
23	Aufwendungen für den Vorruhestand	-	-	-	-	-	-
24	Aufwendungen für sonstige Vorsorgeeinrichtungen	-	-	-	-	-	-
25	Sonstige Personalnebenkosten	927	2,6	1 551	2,9	1 072	2,7
26	Entlassungsentschädigungen, betriebliches Kurzarbeitergeld	356	1,0	429	0,8	373	0,9
27	Sonstige gesetzliche Aufwendungen 8)	117	0,3	154	0,3	125	0,3
28	Familienunterstützungen	3	0,0	-	-	2	0,0
29	Wohnungsfürsorge	-	-	-	-	-	-
30	Beihilfen im Krankheitsfall	1	0,0	-	-	0	0,0
31	Auslösungen, Trennungsentschädigungen u. ä. 9)	124	0,3	100	0,2	118	0,3
32	Naturalleistungen	4	0,0	8	0,0	5	0,0
33	Aufwendungen für Belegschaftseinrichtungen	178	0,5	121	0,2	165	0,4
34	Ausbildungsvergütungen	77	0,2	508	1,0	178	0,5
35	Sonstige Aufwendungen für die berufl. Aus- und Weiterbildung	40	0,1	132	0,3	61	0,2
36	Sonstige Zuwendungen	28	0,1	99	0,2	45	0,1
37	A r b e i t s k o s t e n i n s g e s a m t	61 150	173,0	86 102	163,3	66 955	170,0
38	dar.: Löhne und Gehälter 10)	48 660	137,7	71 700	136,0	54 020	137,2
Nachrichtlich:							
39	Erstattete Arbeitskosten nach § 54 AFG u. ä.	67	0,2	78	0,1	69	0,2
40	Aufwendungen für Zeitarbeitspersonal	-	-	-	-	280	-
41	Arbeitskosten je geleisteter Stunde	37,81	-	52,41	-	41,24	-

Fußnoten siehe Ende der Tabelle.



1 Arbeitskosten je Vollbeschäftigten im Produzierenden Gewerbe 1996 nach Kostenarten,  
Arbeitnehmergruppen und Wirtschaftszweigen \*)  
Früheres Bundesgebiet

Lfd. Nr.		Kostenart	Arbeitskosten je vollbeschäftigten Arbeitnehmer 1)					
			Arbeiter/-in		Angestellte		Arbeitnehmer	
			DM	% 2)	DM	% 2)	DM	% 2)
Herstellung von Spielwaren								
1	Entgelt für geleistete Arbeit 3)		31 179	100,0	53 826	100,0	38 889	100,0
2	Personalnebenkosten insgesamt		22 769	73,0	36 477	67,8	27 436	70,5
3	dar.: Gesetzliche Personalnebenkosten 4)		12 747	40,9	18 317	34,0	14 643	37,7
4	Sonderzahlungen 5)		4 275	13,7	7 239	13,4	5 284	13,6
5	Urlaubsgeld		1 621	5,2	2 097	3,9	1 783	4,6
6	Leistungen zur Vermögensbildung der Arbeitnehmer		525	1,7	539	1,0	530	1,4
7	Sonstige fest vereinbarte Sonderzahlungen		1 858	6,0	3 355	6,2	2 368	6,1
8	Leistungs- und gewinnabhängige Sonderzahlungen		271	0,9	1 248	2,3	604	1,6
9	Vergütung arbeitsfreier Tage		7 673	24,6	11 598	21,5	9 009	23,2
10	Urlaubsvergütung		4 259	13,7	7 244	13,5	5 275	13,6
11	Gesetzliche Lohn- und Gehaltsfortzahlung im Krankheitsfall 6)		1 611	5,2	1 430	2,7	1 549	4,0
12	Zusätzliche Lohn- und Gehaltsfortzahlung im Krankheitsfall		88	0,3	67	0,1	81	0,2
13	Vergütung gesetzl. Feiertage u. sonst. gesetzl. Ausfallzeiten		1 662	5,3	2 770	5,1	2 039	5,2
14	Vergütung sonstiger betriebl. oder tarifl. arbeitsfreier Tage		53	0,2	88	0,2	65	0,2
15	Aufwendungen für Vorsorgeeinrichtungen		9 722	31,2	15 272	28,4	11 611	29,9
16	Arbeitgeberpflichtbeiträge zur Sozialversicherung		9 320	29,9	13 920	25,9	10 886	28,0
17	Rentenversicherungsbeiträge		4 190	13,4	6 628	12,3	5 020	12,9
18	Arbeitslosenversicherungsbeiträge		1 393	4,5	2 231	4,1	1 679	4,3
19	Kranken- und Pflegeversicherungsbeiträge		3 147	10,1	4 556	8,5	3 627	9,3
20	Unfallversicherungsbeiträge		590	1,9	504	0,9	561	1,4
21	Aufwendungen für die betriebliche Altersversorgung		392	1,3	1 329	2,5	711	1,8
22	dar.: Nettozuführung zu den Pensionsrückstellungen 7)		-149	-0,5	-246	-0,5	-182	-0,5
23	Aufwendungen für den Vorruhestand		-	-	-	-	-	-
24	Aufwendungen für sonstige Vorsorgeeinrichtungen		10	0,0	24	0,0	15	0,0
25	Sonstige Personalnebenkosten		1 100	3,5	2 368	4,4	1 531	3,9
26	Entlassungsentschädigungen, betriebliches Kurzarbeitergeld		402	1,3	609	1,1	472	1,2
27	Sonstige gesetzliche Aufwendungen 8)		154	0,5	198	0,4	169	0,4
28	Familienunterstützungen		16	0,1	16	0,0	16	0,0
29	Wohnungsfürsorge		9	0,0	9	0,0	9	0,0
30	Beihilfen im Krankheitsfall		0	0,0	0	0,0	0	0,0
31	Auslösungen, Trennungsentschädigungen u. ä. 9)		7	0,0	18	0,0	10	0,0
32	Naturalleistungen		4	0,0	4	0,0	4	0,0
33	Aufwendungen für Belegschaftseinrichtungen		88	0,2	185	0,3	108	0,3
34	Ausbildungsvergütungen		270	0,9	722	1,3	424	1,1
35	Sonstige Aufwendungen für die berufl. Aus- und Weiterbildung		94	0,3	399	0,7	198	0,5
36	Sonstige Zuwendungen		76	0,2	209	0,4	121	0,3
37	A r b e i t s k o s t e n i n s g e s a m t		53 948	173,0	90 303	167,8	66 325	170,5
38	dar.: Löhne und Gehälter 10)		43 127	138,3	72 663	135,0	53 182	136,8
39	Nachrichtlich:							
40	Erstattete Arbeitskosten nach § 54 AFG u. ä.		45	0,1	109	0,2	67	0,2
41	Aufwendungen für Zeitarbeitspersonal						327	
	Arbeitskosten je geleisteter Stunde		34,48		55,17		41,74	
Herstellung von sonstigen Erzeugnissen								
1	Entgelt für geleistete Arbeit 3)		31 481	100,0	54 248	100,0	38 620	100,0
2	Personalnebenkosten insgesamt		23 904	75,9	38 942	71,8	28 619	74,1
3	dar.: Gesetzliche Personalnebenkosten 4)		12 381	39,3	18 287	33,7	14 233	36,9
4	Sonderzahlungen 5)		3 933	12,5	7 325	13,5	4 996	12,9
5	Urlaubsgeld		1 623	5,2	2 190	4,0	1 801	4,7
6	Leistungen zur Vermögensbildung der Arbeitnehmer		487	1,5	529	1,0	500	1,3
7	Sonstige fest vereinbarte Sonderzahlungen		1 661	5,3	3 133	5,8	2 123	5,5
8	Leistungs- und gewinnabhängige Sonderzahlungen		161	0,5	1 473	2,7	572	1,5
9	Vergütung arbeitsfreier Tage		7 660	24,3	11 955	22,0	9 007	23,3
10	Urlaubsvergütung		4 446	14,1	7 544	13,9	5 417	14,0
11	Gesetzliche Lohn- und Gehaltsfortzahlung im Krankheitsfall 6)		1 436	4,6	1 388	2,6	1 421	3,7
12	Zusätzliche Lohn- und Gehaltsfortzahlung im Krankheitsfall		54	0,2	53	0,1	54	0,1
13	Vergütung gesetzl. Feiertage u. sonst. gesetzl. Ausfallzeiten		1 586	5,0	2 750	5,1	1 951	5,1
14	Vergütung sonstiger betriebl. oder tarifl. arbeitsfreier Tage		139	0,4	221	0,4	164	0,4
15	Aufwendungen für Vorsorgeeinrichtungen		9 984	31,7	16 051	29,6	11 886	30,8
16	Arbeitgeberpflichtbeiträge zur Sozialversicherung		9 237	29,3	13 951	25,7	10 715	27,7
17	Rentenversicherungsbeiträge		4 139	13,1	6 531	12,0	4 889	12,7
18	Arbeitslosenversicherungsbeiträge		1 381	4,4	2 175	4,0	1 630	4,2
19	Kranken- und Pflegeversicherungsbeiträge		3 165	10,1	4 643	8,6	3 629	9,4
20	Unfallversicherungsbeiträge		552	1,8	602	1,1	568	1,5
21	Aufwendungen für die betriebliche Altersversorgung		730	2,3	2 089	3,9	1 156	3,0
22	dar.: Nettozuführung zu den Pensionsrückstellungen 7)		146	0,5	14	0,0	105	0,3
23	Aufwendungen für den Vorruhestand		-	-	-	-	-	-
24	Aufwendungen für sonstige Vorsorgeeinrichtungen		17	0,1	10	0,0	15	0,0
25	Sonstige Personalnebenkosten		2 327	7,4	3 611	6,7	2 730	7,1
26	Entlassungsentschädigungen, betriebliches Kurzarbeitergeld		1 459	4,6	1 833	3,4	1 576	4,1
27	Sonstige gesetzliche Aufwendungen 8)		122	0,4	198	0,4	146	0,4
28	Familienunterstützungen		12	0,0	12	0,0	12	0,0
29	Wohnungsfürsorge		34	0,1	47	0,1	38	0,1
30	Beihilfen im Krankheitsfall		3	0,0	4	0,0	3	0,0
31	Auslösungen, Trennungsentschädigungen u. ä. 9)		12	0,0	145	0,3	54	0,1
32	Naturalleistungen		13	0,0	22	0,0	16	0,0
33	Aufwendungen für Belegschaftseinrichtungen		145	0,5	203	0,4	163	0,4
34	Ausbildungsvergütungen		260	0,8	524	1,0	343	0,9
35	Sonstige Aufwendungen für die berufl. Aus- und Weiterbildung		158	0,5	337	0,6	214	0,6
36	Sonstige Zuwendungen		109	0,3	285	0,5	164	0,4
37	A r b e i t s k o s t e n i n s g e s a m t		55 385	175,9	93 190	171,8	67 239	174,1
38	dar.: Löhne und Gehälter 10)		43 074	136,8	73 528	135,5	52 623	136,3
39	Nachrichtlich:							
40	Erstattete Arbeitskosten nach § 54 AFG u. ä.		67	0,2	10	0,0	49	0,1
41	Aufwendungen für Zeitarbeitspersonal						261	
	Arbeitskosten je geleisteter Stunde		34,95		57,36		42,10	

Fußnoten siehe Ende der Tabelle.

Statistisches Bundesamt, Fachserie 16, Arbeitskostenerhebung 1996, Heft 2



1 Arbeitskosten je Vollbeschäftigten im Produzierenden Gewerbe 1996 nach Kostenarten,  
Arbeitnehmergruppen und Wirtschaftszweigen \*)  
Früheres Bundesgebiet

Lfd. Nr.	Kostenart	Arbeitskosten je vollbeschäftigten Arbeitnehmer 1)					
		Arbeiter/-in		Angestellte		Arbeitnehmer	
		DM	% 2)	DM	% 2)	DM	% 2)
Recycling							
1	Entgelt für geleistete Arbeit 3)	35 729	100,0	53 906	100,0	39 914	100,0
2	Personalnebenkosten insgesamt	22 253	62,3	34 227	63,5	25 010	62,7
3	dar.: Gesetzliche Personalnebenkosten 4)	14 163	39,6	18 112	33,6	15 072	37,8
4	Sonderzahlungen 5)	2 663	7,5	6 166	11,4	3 470	8,7
5	Urlaubsgeld	785	2,2	1 351	2,5	916	2,3
6	Leistungen zur Vermögensbildung der Arbeitnehmer	271	0,8	338	0,6	286	0,7
7	Sonstige fest vereinbarte Sonderzahlungen	1 466	4,1	3 263	6,1	1 879	4,7
8	Leistungs- und gewinnabhängige Sonderzahlungen	141	0,4	1 214	2,3	388	1,0
9	Vergütung arbeitsfreier Tage	8 410	23,5	11 656	21,6	9 157	22,9
10	Urlaubsvergütung	4 747	13,3	7 345	13,6	5 345	13,4
11	Gesetzliche Lohn- und Gehaltsfortzahlung im Krankheitsfall 6)	1 837	5,1	1 609	3,0	1 785	4,5
12	Zusätzliche Lohn- und Gehaltsfortzahlung im Krankheitsfall	69	0,2	58	0,1	67	0,2
13	Vergütung gesetzl. Feiertage u. sonst. gesetzl. Ausfallzeiten	1 681	4,7	2 530	4,7	1 877	4,7
14	Vergütung sonstiger betriebl. oder tarifl. arbeitsfreier Tage	76	0,2	114	0,2	84	0,2
15	Aufwendungen für Vorsorgeeinrichtungen	10 708	30,0	15 307	28,4	11 767	29,5
16	Arbeitgeberpflichtbeiträge zur Sozialversicherung	10 515	29,4	13 799	25,6	11 271	28,2
17	Rentenversicherungsbeiträge	4 480	12,5	6 399	11,9	4 922	12,3
18	Arbeitslosenversicherungsbeiträge	1 471	4,1	2 128	3,9	1 622	4,1
19	Kranken- und Pflegeversicherungsbeiträge	3 396	9,5	4 555	8,4	3 663	9,2
20	Unfallversicherungsbeiträge	1 167	3,3	716	1,3	1 063	2,7
21	Aufwendungen für die betriebliche Altersversorgung	193	0,5	1 448	2,7	482	1,2
22	dar.: Nettozuführung zu den Pensionsrückstellungen 7)	53	0,1	167	0,3	79	0,2
23	Aufwendungen für den Vorruhestand	-	-	41	0,1	5	0,0
24	Aufwendungen für sonstige Vorsorgeeinrichtungen	0	0,0	60	0,1	14	0,0
25	Sonstige Personalnebenkosten	472	1,3	1 099	2,0	616	1,5
26	Entlassungsentschädigungen, betriebliches Kurzarbeitergeld	140	0,4	216	0,4	158	0,4
27	Sonstige gesetzliche Aufwendungen 8)	130	0,4	174	0,3	140	0,4
28	Familienunterstützungen	4	0,0	8	0,0	5	0,0
29	Wohnungsfürsorge	0	0,0	-	-	0	0,0
30	Beihilfen im Krankheitsfall	0	0,0	0	0,0	0	0,0
31	Auslösungen, Trennungsentschädigungen u. ä. 9)	32	0,1	16	0,0	29	0,1
32	Naturalleistungen	14	0,0	13	0,0	14	0,0
33	Aufwendungen für Belegschaftseinrichtungen	48	0,1	65	0,1	52	0,1
34	Ausbildungsvergütungen	35	0,1	385	0,7	116	0,3
35	Sonstige Aufwendungen für die berufl. Aus- und Weiterbildung	36	0,1	198	0,4	73	0,2
36	Sonstige Zuwendungen	31	0,1	25	0,0	30	0,1
37	A r b e i t s k o s t e n i n s g e s a m t	57 982	162,3	88 133	163,5	64 924	162,7
38	dar.: Löhne und Gehälter 10)	46 803	131,0	71 727	133,1	52 541	131,6
Nachrichtlich:							
39	Erstattete Arbeitskosten nach § 54 AFG u. ä.	206	0,6	263	0,5	219	0,5
40	Aufwendungen für Zeitarbeitspersonal					2 363	
41	Arbeitskosten je geleisteter Stunde	33,16		51,46		37,30	

Energie- und Wasserversorgung

1	Entgelt für geleistete Arbeit 3)	46 837	100,0	59 827	100,0	53 733	100,0
2	Personalnebenkosten insgesamt	55 691	118,9	67 324	112,5	61 866	115,1
3	dar.: Gesetzliche Personalnebenkosten 4)	19 769	42,2	21 223	35,5	20 541	38,2
4	Sonderzahlungen 5)	9 115	19,5	12 244	20,5	10 776	20,1
5	Urlaubsgeld	1 350	2,9	1 555	2,6	1 459	2,7
6	Leistungen zur Vermögensbildung der Arbeitnehmer	603	1,3	625	1,0	615	1,1
7	Sonstige fest vereinbarte Sonderzahlungen	6 071	13,0	8 112	13,6	7 154	13,3
8	Leistungs- und gewinnabhängige Sonderzahlungen	1 091	2,3	1 952	3,3	1 548	2,9
9	Vergütung arbeitsfreier Tage	12 869	27,5	14 793	24,7	13 893	25,9
10	Urlaubsvergütung	7 058	15,1	8 683	14,5	7 921	14,7
11	Gesetzliche Lohn- und Gehaltsfortzahlung im Krankheitsfall 6)	2 824	6,0	2 366	4,0	2 581	4,8
12	Zusätzliche Lohn- und Gehaltsfortzahlung im Krankheitsfall	186	0,4	190	0,3	188	0,3
13	Vergütung gesetzl. Feiertage u. sonst. gesetzl. Ausfallzeiten	2 294	4,9	3 021	5,1	2 680	5,0
14	Vergütung sonstiger betriebl. oder tarifl. arbeitsfreier Tage	507	1,1	539	0,9	524	1,0
15	Aufwendungen für Vorsorgeeinrichtungen	28 077	59,9	34 774	58,1	31 632	58,9
16	Arbeitgeberpflichtbeiträge zur Sozialversicherung	14 487	30,9	15 628	26,1	15 093	28,1
17	Rentenversicherungsbeiträge	6 639	14,2	7 500	12,5	7 096	13,2
18	Arbeitslosenversicherungsbeiträge	2 202	4,7	2 483	4,2	2 351	4,4
19	Kranken- und Pflegeversicherungsbeiträge	4 722	10,1	4 845	8,1	4 787	8,9
20	Unfallversicherungsbeiträge	924	2,0	799	1,3	858	1,6
21	Aufwendungen für die betriebliche Altersversorgung	13 438	28,7	18 908	31,6	16 342	30,4
22	dar.: Nettozuführung zu den Pensionsrückstellungen 7)	3 854	8,2	6 422	10,7	5 217	9,7
23	Aufwendungen für den Vorruhestand	1 167	2,5	1 295	2,2	1 235	2,3
24	Aufwendungen für sonstige Vorsorgeeinrichtungen	152	0,3	238	0,4	198	0,4
25	Sonstige Personalnebenkosten	5 630	12,0	5 507	9,2	5 565	10,4
26	Entlassungsentschädigungen, betriebliches Kurzarbeitergeld	260	0,6	374	0,6	321	0,6
27	Sonstige gesetzliche Aufwendungen 8)	164	0,3	208	0,3	187	0,3
28	Familienunterstützungen	983	2,1	990	1,7	987	1,8
29	Wohnungsfürsorge	81	0,2	86	0,1	84	0,2
30	Beihilfen im Krankheitsfall	79	0,2	127	0,2	105	0,2
31	Auslösungen, Trennungsentschädigungen u. ä. 9)	315	0,7	276	0,5	294	0,5
32	Naturalleistungen	501	1,1	530	0,9	516	1,0
33	Aufwendungen für Belegschaftseinrichtungen	760	1,6	815	1,4	790	1,5
34	Ausbildungsvergütungen	1 156	2,5	500	0,8	808	1,5
35	Sonstige Aufwendungen für die berufl. Aus- und Weiterbildung	1 043	2,2	1 209	2,0	1 131	2,1
36	Sonstige Zuwendungen	287	0,6	392	0,7	343	0,6
37	A r b e i t s k o s t e n i n s g e s a m t	102 527	218,9	127 151	212,5	115 599	215,1
38	dar.: Löhne und Gehälter 10)	68 820	146,9	86 870	145,2	78 402	145,9
Nachrichtlich:							
39	Erstattete Arbeitskosten nach § 54 AFG u. ä.	10	0,0	13	0,0	12	0,0
40	Aufwendungen für Zeitarbeitspersonal					421	
41	Arbeitskosten je geleisteter Stunde	64,17		78,63		71,89	

Fußnoten siehe Ende der Tabelle.



**1 Arbeitskosten je Vollbeschäftigten im Produzierenden Gewerbe 1996 nach Kostenarten,  
Arbeitnehmergruppen und Wirtschaftszweigen \*)  
Früheres Bundesgebiet**

Lfd. Nr.	Kostenart	Arbeitskosten je vollbeschäftigten Arbeitnehmer 1)					
		Arbeiter/-in		Angestellte		Arbeitnehmer	
		DM	% 2)	DM	% 2)	DM	% 2)
Energieversorgung							
1	Entgelt für geleistete Arbeit 3)	47 229	100,0	60 394	100,0	54 231	100,0
2	Personalnebenkosten insgesamt	57 424	121,6	69 489	115,1	63 841	117,7
3	dar.: Gesetzliche Personalnebenkosten 4)	19 903	42,1	21 368	35,4	20 682	38,1
4	Sonderzahlungen 5)	9 454	20,0	12 766	21,1	11 216	20,7
5	Urlaubsgeld	1 393	2,9	1 616	2,7	1 512	2,8
6	Leistungen zur Vermögensbildung der Arbeitnehmer	626	1,3	652	1,1	640	1,2
7	Sonstige fest vereinbarte Sonderzahlungen	6 260	13,3	8 400	13,9	7 398	13,6
8	Leistungs- und gewinnabhängige Sonderzahlungen	1 175	2,5	2 098	3,5	1 666	3,1
9	Vergütung arbeitsfreier Tage	12 965	27,5	14 908	24,7	13 999	25,8
10	Urlaubsgeld	7 147	15,1	8 796	14,6	8 024	14,8
11	Gesetzliche Lohn- und Gehaltsfortzahlung im Krankheitsfall 6)	2 794	5,9	2 318	3,8	2 540	4,7
12	Zusätzliche Lohn- und Gehaltsfortzahlung im Krankheitsfall	187	0,4	192	0,3	190	0,3
13	Vergütung gesetzl. Feiertage u. sonst. gesetzl. Ausfallzeiten	2 317	4,9	3 064	5,1	2 714	5,0
14	Vergütung sonstiger betriebl. oder tarifl. arbeitsfreier Tage	520	1,1	538	0,9	530	1,0
15	Aufwendungen für Vorsorgeeinrichtungen	29 087	61,6	36 082	59,7	32 808	60,5
16	Arbeitgeberpflichtbeiträge zur Sozialversicherung	14 631	31,0	15 774	26,1	15 239	28,1
17	Rentenversicherungsbeiträge	6 720	14,2	7 568	12,5	7 171	13,2
18	Arbeitslosenversicherungsbeiträge	2 226	4,7	2 513	4,2	2 379	4,4
19	Kranken- und Pflegeversicherungsbeiträge	4 740	10,0	4 878	8,1	4 814	8,9
20	Unfallversicherungsbeiträge	944	2,0	815	1,3	876	1,6
21	Aufwendungen für die betriebliche Altersversorgung	14 293	30,3	20 055	33,2	17 358	32,0
22	dar.: Nettozuführung zu den Pensionsrückstellungen 7)	4 156	8,8	6 927	11,5	5 630	10,4
23	Aufwendungen für den Vorruhestand	1 249	2,6	1 382	2,3	1 320	2,4
24	Aufwendungen für sonstige Vorsorgeeinrichtungen	163	0,3	253	0,4	211	0,4
25	Sonstige Personalnebenkosten	5 917	12,5	5 733	9,5	5 819	10,7
26	Entlassungsentschädigungen, betriebliches Kurzarbeitergeld	284	0,6	404	0,7	348	0,6
27	Sonstige gesetzliche Aufwendungen 8)	161	0,3	212	0,4	188	0,3
28	Familienunterstützungen	1 039	2,2	1 019	1,7	1 028	1,9
29	Wohnungsfürsorge	81	0,2	86	0,1	84	0,2
30	Beihilfen im Krankheitsfall	82	0,2	130	0,2	107	0,2
31	Auslösungen, Trennungsentschädigungen u. ä. 9)	329	0,7	286	0,5	306	0,6
32	Naturalleistungen	546	1,2	577	1,0	562	1,0
33	Aufwendungen für Belegschaftseinrichtungen	810	1,7	855	1,4	834	1,5
34	Ausbildungsvergütungen	1 196	2,5	507	0,8	829	1,5
35	Sonstige Aufwendungen für die berufl. Aus- und Weiterbildung	1 084	2,3	1 246	2,1	1 170	2,2
36	Sonstige Zuwendungen	305	0,6	411	0,7	361	0,7
37	A r b e i t s k o s t e n i n s g e s a m t	104 652	221,6	129 883	215,1	118 072	217,7
38	dar.: Löhne und Gehälter 10)	69 648	147,5	88 068	145,8	79 445	146,5
	Nachrichtlich:						
39	Erstattete Arbeitskosten nach § 54 AFG u. ä.	8	0,0	14	0,0	11	0,0
40	Aufwendungen für Zeitarbeitspersonal					453	
41	Arbeitskosten je geleisteter Stunde	65,42		80,26		73,36	

**Elektrizitätsversorgung**

1	Entgelt für geleistete Arbeit 3)	47 281	100,0	60 326	100,0	54 104	100,0
2	Personalnebenkosten insgesamt	58 381	123,5	71 073	117,8	65 019	120,2
3	dar.: Gesetzliche Personalnebenkosten 4)	20 014	42,3	21 443	35,5	20 761	38,4
4	Sonderzahlungen 5)	9 526	20,1	12 919	21,4	11 301	20,9
5	Urlaubsgeld	1 308	2,8	1 447	2,4	1 380	2,6
6	Leistungen zur Vermögensbildung der Arbeitnehmer	650	1,4	678	1,1	664	1,2
7	Sonstige fest vereinbarte Sonderzahlungen	6 342	13,4	8 620	14,3	7 534	13,9
8	Leistungs- und gewinnabhängige Sonderzahlungen	1 226	2,6	2 174	3,6	1 722	3,2
9	Vergütung arbeitsfreier Tage	13 013	27,5	14 955	24,8	14 029	25,9
10	Urlaubsgeld	7 155	15,1	8 832	14,6	8 032	14,8
11	Gesetzliche Lohn- und Gehaltsfortzahlung im Krankheitsfall 6)	2 834	6,0	2 336	3,9	2 573	4,8
12	Zusätzliche Lohn- und Gehaltsfortzahlung im Krankheitsfall	184	0,4	202	0,3	193	0,4
13	Vergütung gesetzl. Feiertage u. sonst. gesetzl. Ausfallzeiten	2 321	4,9	3 060	5,1	2 707	5,0
14	Vergütung sonstiger betriebl. oder tarifl. arbeitsfreier Tage	520	1,1	525	0,9	523	1,0
15	Aufwendungen für Vorsorgeeinrichtungen	29 748	62,9	37 324	61,9	33 710	62,3
16	Arbeitgeberpflichtbeiträge zur Sozialversicherung	14 695	31,1	15 829	26,2	15 288	28,3
17	Rentenversicherungsbeiträge	6 742	14,3	7 602	12,6	7 192	13,3
18	Arbeitslosenversicherungsbeiträge	2 228	4,7	2 517	4,2	2 380	4,4
19	Kranken- und Pflegeversicherungsbeiträge	4 765	10,1	4 881	8,1	4 826	8,9
20	Unfallversicherungsbeiträge	959	2,0	829	1,4	891	1,6
21	Aufwendungen für die betriebliche Altersversorgung	14 875	31,5	21 210	35,2	18 188	33,6
22	dar.: Nettozuführung zu den Pensionsrückstellungen 7)	4 321	9,1	7 295	12,1	5 876	10,9
23	Aufwendungen für den Vorruhestand	1 373	2,9	1 543	2,6	1 462	2,7
24	Aufwendungen für sonstige Vorsorgeeinrichtungen	178	0,4	285	0,5	234	0,4
25	Sonstige Personalnebenkosten	6 093	12,9	5 875	9,7	5 979	11,1
26	Entlassungsentschädigungen, betriebliches Kurzarbeitergeld	258	0,5	348	0,6	305	0,6
27	Sonstige gesetzliche Aufwendungen 8)	164	0,3	218	0,4	192	0,4
28	Familienunterstützungen	1 068	2,3	1 070	1,8	1 069	2,0
29	Wohnungsfürsorge	84	0,2	97	0,2	91	0,2
30	Beihilfen im Krankheitsfall	83	0,2	139	0,2	112	0,2
31	Auslösungen, Trennungsentschädigungen u. ä. 9)	354	0,7	322	0,5	337	0,6
32	Naturalleistungen	596	1,3	644	1,1	621	1,1
33	Aufwendungen für Belegschaftseinrichtungen	825	1,7	890	1,5	859	1,6
34	Ausbildungsvergütungen	1 273	2,7	510	0,8	874	1,6
35	Sonstige Aufwendungen für die berufl. Aus- und Weiterbildung	1 083	2,3	1 245	2,1	1 188	2,2
36	Sonstige Zuwendungen	304	0,6	393	0,7	350	0,6
37	<b>Arbeitskosten insgesamt</b>	<b>105 662</b>	<b>223,5</b>	<b>131 399</b>	<b>217,8</b>	<b>119 123</b>	<b>220,2</b>
38	dar.: Löhne und Gehälter 10)	69 821	147,7	88 200	146,2	79 433	146,8
39	Nachrichtlich:						
40	Erstattete Arbeitskosten nach § 54 AFG u. ä.	8	0,0	13	0,0	10	0,0
41	Aufwendungen für Zeitarbeitspersonal					481	
	Arbeitskosten je geleisteter Stunde	66,09		81,22		74,04	

Fußnoten siehe Ende der Tabelle.

Statistisches Bundesamt, Fachserie 16, Arbeitskostenerhebung 1996, Heft 2



**1 Arbeitskosten je Vollbeschäftigten im Produzierenden Gewerbe 1996 nach Kostenarten,  
Arbeitnehmergruppen und Wirtschaftszweigen \*)  
Früheres Bundesgebiet**

Lfd. Nr.		Kostenart	Arbeitskosten je vollbeschäftigten Arbeitnehmer 1)					
			Arbeiter/-in		Angestellte		Arbeitnehmer	
			DM	% 2)	DM	% 2)	DM	% 2)
Gasversorgung								
1	Entgelt für geleistete Arbeit 3)		46 784	100,0	60 968	100,0	55 194	100,0
2	Personalnebenkosten insgesamt		49 751	106,3	60 000	98,4	55 828	101,1
3	dar.: Gesetzliche Personalnebenkosten 4)		18 982	40,6	20 879	34,2	20 107	36,4
4	Sonderzahlungen 5)		8 912	19,1	11 916	19,5	10 693	19,4
5	Urlaubsgeld		2 131	4,6	2 785	4,6	2 519	4,6
6	Leistungen zur Vermögensbildung der Arbeitnehmer		416	0,9	484	0,8	456	0,8
7	Sonstige fest vereinbarte Sonderzahlungen		5 606	12,0	7 078	11,6	6 479	11,7
8	Leistungs- und gewinnabhängige Sonderzahlungen		759	1,6	1 569	2,6	1 239	2,2
9	Vergütung arbeitsfreier Tage		12 592	26,9	14 620	24,0	13 794	25,0
10	Urlaubsvergütung		7 095	15,2	8 579	14,1	7 975	14,4
11	Gesetzliche Lohn- und Gehaltsfortzahlung im Krankheitsfall 6)		2 458	5,3	2 198	3,6	2 304	4,2
12	Zusätzliche Lohn- und Gehaltsfortzahlung im Krankheitsfall		223	0,5	123	0,2	164	0,3
13	Vergütung gesetzl. Feiertage u. sonst. gesetzl. Ausfallzeiten		2 286	4,9	3 094	5,1	2 765	5,0
14	Vergütung sonstiger betriebl. oder tarifl. arbeitsfreier Tage		531	1,1	625	1,0	587	1,1
15	Aufwendungen für Vorsorgeeinrichtungen		23 740	50,7	28 574	46,9	26 606	48,2
16	Arbeitgeberpflichtbeiträge zur Sozialversicherung		14 102	30,1	15 416	25,3	14 881	27,0
17	Rentenversicherungsbeiträge		6 549	14,0	7 348	12,1	7 023	12,7
18	Arbeitslosenversicherungsbeiträge		2 212	4,7	2 478	4,1	2 370	4,3
19	Kranken- und Pflegeversicherungsbeiträge		4 530	9,7	4 860	8,0	4 725	8,6
20	Unfallversicherungsbeiträge		812	1,7	730	1,2	763	1,4
21	Aufwendungen für die betriebliche Altersversorgung		9 615	20,6	13 113	21,5	11 689	21,2
22	dar.: Nettozuführung zu den Pensionsrückstellungen 7)		2 835	6,1	4 745	7,8	3 968	7,2
23	Aufwendungen für den Vorruhestand		195	0,4	379	0,6	304	0,6
24	Aufwendungen für sonstige Vorsorgeeinrichtungen		23	0,0	45	0,1	36	0,1
25	Sonstige Personalnebenkosten		4 506	9,6	4 891	8,0	4 734	8,6
26	Entlassungsentschädigungen, betriebliches Kurzarbeitergeld		501	1,1	765	1,3	658	1,2
27	Sonstige gesetzliche Aufwendungen 8)		135	0,3	171	0,3	157	0,3
28	Familienunterstützungen		806	1,7	698	1,1	742	1,3
29	Wohnungsfürsorge		55	0,1	21	0,0	35	0,1
30	Beihilfen im Krankheitsfall		74	0,2	73	0,1	73	0,1
31	Auslösungen, Trennungsentschädigungen u. ä. 9)		113	0,2	63	0,1	83	0,2
32	Naturalleistungen		122	0,3	152	0,2	140	0,3
33	Aufwendungen für Belegschaftseinrichtungen		700	1,5	647	1,1	668	1,2
34	Ausbildungsvergütungen		562	1,2	501	0,8	526	1,0
35	Sonstige Aufwendungen für die berufl. Aus- und Weiterbildung		1 129	2,4	1 294	2,1	1 227	2,2
36	Sonstige Zuwendungen		307	0,7	507	0,8	426	0,8
37	A r b e i t s k o s t e n i n s g e s a m t		96 534	206,3	120 969	198,4	111 021	201,1
38	dar.: Löhne und Gehälter 10)		68 288	146,0	87 504	143,5	79 681	144,4
	Nachrichtlich:							
39	Erstattete Arbeitskosten nach § 54 AFG u. ä.		13	0,0	24	0,0	19	0,0
40	Aufwendungen für Zeitarbeitspersonal						160	
41	Arbeitskosten je geleisteter Stunde		60,07		74,82		68,73	
Fernwärmeversorgung								
1	Entgelt für geleistete Arbeit 3)		46 681	100,0	57 991	100,0	54 159	100,0
2	Personalnebenkosten insgesamt		36 612	78,4	48 716	84,0	44 615	82,4
3	dar.: Gesetzliche Personalnebenkosten 4)		18 321	39,2	21 162	36,5	20 199	37,3
4	Sonderzahlungen 5)		6 884	14,7	9 536	16,4	8 637	15,9
5	Urlaubsgeld		1 761	3,8	844	1,5	1 155	2,1
6	Leistungen zur Vermögensbildung der Arbeitnehmer		625	1,3	686	1,2	665	1,2
7	Sonstige fest vereinbarte Sonderzahlungen		4 286	9,2	5 500	9,5	5 089	9,4
8	Leistungs- und gewinnabhängige Sonderzahlungen		212	0,5	2 506	4,3	1 729	3,2
9	Vergütung arbeitsfreier Tage		11 693	25,0	14 417	24,9	13 494	24,9
10	Urlaubsvergütung		6 750	14,5	8 355	14,4	7 811	14,4
11	Gesetzliche Lohn- und Gehaltsfortzahlung im Krankheitsfall 6)		2 227	4,8	2 313	4,0	2 284	4,2
12	Zusätzliche Lohn- und Gehaltsfortzahlung im Krankheitsfall		165	0,4	129	0,2	141	0,3
13	Vergütung gesetzl. Feiertage u. sonst. gesetzl. Ausfallzeiten		2 240	4,8	3 036	5,2	2 766	5,1
14	Vergütung sonstiger betriebl. oder tarifl. arbeitsfreier Tage		311	0,7	584	1,0	492	0,9
15	Aufwendungen für Vorsorgeeinrichtungen		16 016	34,3	21 128	36,4	19 396	35,8
16	Arbeitgeberpflichtbeiträge zur Sozialversicherung		13 747	29,4	15 600	26,9	14 972	27,6
17	Rentenversicherungsbeiträge		6 170	13,2	7 536	13,0	7 073	13,1
18	Arbeitslosenversicherungsbeiträge		2 090	4,5	2 557	4,4	2 399	4,4
19	Kranken- und Pflegeversicherungsbeiträge		4 554	9,8	4 814	8,3	4 726	8,7
20	Unfallversicherungsbeiträge		933	2,0	693	1,2	774	1,4
21	Aufwendungen für die betriebliche Altersversorgung		1 933	4,1	5 417	9,3	4 236	7,8
22	dar.: Nettozuführung zu den Pensionsrückstellungen 7)		639	1,4	1 588	2,7	1 267	2,3
23	Aufwendungen für den Vorruhestand		-	-	-	-	-	-
24	Aufwendungen für sonstige Vorsorgeeinrichtungen		336	0,7	111	0,2	187	0,3
25	Sonstige Personalnebenkosten		2 019	4,3	3 635	6,3	3 088	5,7
26	Entlassungsentschädigungen, betriebliches Kurzarbeitergeld		532	1,1	670	1,2	623	1,2
27	Sonstige gesetzliche Aufwendungen 8)		107	0,2	213	0,4	177	0,3
28	Familienunterstützungen		210	0,5	688	1,2	526	1,0
29	Wohnungsfürsorge		7	0,0	-	-	2	0,0
30	Beihilfen im Krankheitsfall		16	0,0	30	0,1	25	0,0
31	Auslösungen, Trennungsentschädigungen u. ä. 9)		117	0,3	60	0,1	79	0,1
32	Naturalleistungen		133	0,3	153	0,3	146	0,3
33	Aufwendungen für Belegschaftseinrichtungen		251	0,5	453	0,8	384	0,7
34	Ausbildungsvergütungen		32	0,1	124	0,2	93	0,2
35	Sonstige Aufwendungen für die berufl. Aus- und Weiterbildung		219	0,5	401	0,7	340	0,6
36	Sonstige Zuwendungen		394	0,8	844	1,5	691	1,3
37	A r b e i t s k o s t e n i n s g e s a m t		83 293	178,4	106 707	184,0	98 774	182,4
38	dar.: Löhne und Gehälter 10)		65 258	139,8	81 944	141,3	76 230	140,9
	Nachrichtlich:							
39	Erstattete Arbeitskosten nach § 54 AFG u. ä.		-	-	-	-	-	-
40	Aufwendungen für Zeitarbeitspersonal						2 272	
41	Arbeitskosten je geleisteter Stunde		52,58		66,22		61,65	

Fußnoten siehe Ende der Tabelle.

Statistisches Bundesamt, Fachserie 16, Arbeitskostenerhebung 1996, Heft 2



**1 Arbeitskosten je Vollbeschäftigten im Produzierenden Gewerbe 1996 nach Kostenarten,  
Arbeitnehmergruppen und Wirtschaftszweigen \*)  
Früheres Bundesgebiet**

Lfd. Nr.		Kostenart	Arbeitskosten je vollbeschäftigten Arbeitnehmer 1)					
			Arbeiter/-in		Angestellte		Arbeitnehmer	
			DM	% 2)	DM	% 2)	DM	% 2)
Wasserversorgung								
1	Entgelt für geleistete Arbeit 3)		42 769	100,0	53 650	100,0	43 425	100,0
2	Personalnebenkosten insgesamt		37 696	88,1	43 724	81,5	40 829	84,3
3	dar.: Gesetzliche Personalnebenkosten 4)		18 373	43,0	19 644	36,6	19 034	39,3
4	Sonderzahlungen 5)		5 592	13,1	6 549	12,2	6 089	12,6
5	Urlaubsgeld		906	2,1	887	1,7	896	1,9
6	Leistungen zur Vermögensbildung der Arbeitnehmer		359	0,8	326	0,6	342	0,7
7	Sonstige fest vereinbarte Sonderzahlungen		4 106	9,6	4 977	9,3	4 559	9,4
8	Leistungs- und gewinnabhängige Sonderzahlungen		221	0,5	358	0,7	292	0,6
9	Vergütung arbeitsfreier Tage		11 865	27,7	13 609	25,4	12 772	26,4
10	Urlaubsvergütung		6 136	14,3	7 450	13,9	6 819	14,1
11	Gesetzliche Lohn- und Gehaltsfortzahlung im Krankheitsfall 6)		3 141	7,3	2 888	5,4	3 010	6,2
12	Zusätzliche Lohn- und Gehaltsfortzahlung im Krankheitsfall		167	0,4	170	0,3	168	0,3
13	Vergütung gesetzl. Feiertage u. sonst. gesetzl. Ausfallzeiten		2 053	4,8	2 554	4,8	2 314	4,8
14	Vergütung sonstiger betriebl. oder tarifl. arbeitsfreier Tage		368	0,9	546	1,0	461	1,0
15	Aufwendungen für Vorsorgeeinrichtungen		17 586	41,1	20 522	38,3	19 112	39,5
16	Arbeitgeberpflichtbeiträge zur Sozialversicherung		12 991	30,4	14 032	26,2	13 532	27,9
17	Rentenversicherungsbeiträge		5 795	13,5	6 759	12,6	6 296	13,0
18	Arbeitslosenversicherungsbeiträge		1 948	4,6	2 163	4,0	2 060	4,3
19	Kranken- und Pflegeversicherungsbeiträge		4 534	10,6	4 481	8,4	4 507	9,3
20	Unfallversicherungsbeiträge		713	1,7	629	1,2	669	1,4
21	Aufwendungen für die betriebliche Altersversorgung		4 562	10,7	6 412	12,0	5 524	11,4
22	dar.: Nettozuführung zu den Pensionsrückstellungen 7)		721	1,7	922	1,7	825	1,7
23	Aufwendungen für den Vorruhestand		326	0,8	350	0,7	338	0,7
24	Aufwendungen für sonstige Vorsorgeeinrichtungen		33	0,1	78	0,1	56	0,1
25	Sonstige Personalnebenkosten		2 653	6,2	3 044	5,7	2 856	5,9
26	Entlassungsentschädigungen, betriebliches Kurzarbeitergeld		14	0,0	41	0,1	28	0,1
27	Sonstige gesetzliche Aufwendungen 8)		188	0,4	169	0,3	178	0,4
28	Familienunterstützungen		407	1,0	676	1,3	547	1,1
29	Wohnungsfürsorge		89	0,2	81	0,2	85	0,2
30	Beihilfen im Krankheitsfall		51	0,1	101	0,2	77	0,2
31	Auslösungen, Trennungsentschädigungen u. ä. 9)		168	0,4	160	0,3	164	0,3
32	Naturalleistungen		29	0,1	21	0,0	25	0,1
33	Aufwendungen für Belegschaftseinrichtungen		245	0,6	379	0,7	315	0,6
34	Ausbildungsvergütungen		742	1,7	425	0,8	577	1,2
35	Sonstige Aufwendungen für die berufl. Aus- und Weiterbildung		619	1,4	800	1,5	713	1,5
36	Sonstige Zuwendungen		101	0,2	190	0,4	147	0,3
37	Arbeitskosten insgesamt		80 465	188,1	97 374	181,5	89 255	184,3
38	dar.: Löhne und Gehälter 10)		60 227	140,8	73 808	137,6	67 286	138,9
39	Nachrichtlich:							
40	Erstattete Arbeitskosten nach § 54 AFG u. ä.		28	0,1	7	0,0	17	0,0
41	Aufwendungen für Zeitarbeitspersonal						78	
	Arbeitskosten je geleisteter Stunde		51,02		60,71		56,10	
Baugewerbe								
1	Entgelt für geleistete Arbeit 3)		38 565	100,0	56 174	100,0	42 032	100,0
2	Personalnebenkosten insgesamt		32 214	83,5	38 721	68,9	33 495	79,7
3	dar.: Gesetzliche Personalnebenkosten 4)		17 348	45,0	18 839	33,5	17 642	42,0
4	Sonderzahlungen 5)		4 443	11,5	7 350	13,1	5 016	11,9
5	Urlaubsgeld		1 777	4,6	1 626	2,9	1 747	4,2
6	Leistungen zur Vermögensbildung der Arbeitnehmer		367	1,0	466	0,8	386	0,9
7	Sonstige fest vereinbarte Sonderzahlungen		2 185	5,7	3 863	6,9	2 516	6,0
8	Leistungs- und gewinnabhängige Sonderzahlungen		115	0,3	1 396	2,5	367	0,9
9	Vergütung arbeitsfreier Tage		9 712	25,2	11 981	21,3	10 159	24,2
10	Urlaubsvergütung		5 632	14,6	7 635	13,6	6 026	14,3
11	Gesetzliche Lohn- und Gehaltsfortzahlung im Krankheitsfall 6)		1 837	4,8	1 375	2,4	1 746	4,2
12	Zusätzliche Lohn- und Gehaltsfortzahlung im Krankheitsfall		60	0,2	50	0,1	58	0,1
13	Vergütung gesetzl. Feiertage u. sonst. gesetzl. Ausfallzeiten		1 916	5,0	2 736	4,9	2 077	4,9
14	Vergütung sonstiger betriebl. oder tarifl. arbeitsfreier Tage		267	0,7	185	0,3	251	0,6
15	Aufwendungen für Vorsorgeeinrichtungen		13 844	35,9	16 584	29,5	14 383	34,2
16	Arbeitgeberpflichtbeiträge zur Sozialversicherung		12 883	33,4	14 465	25,8	13 195	31,4
17	Rentenversicherungsbeiträge		5 166	13,4	6 639	11,8	5 456	13,0
18	Arbeitslosenversicherungsbeiträge		1 719	4,5	2 223	4,0	1 818	4,3
19	Kranken- und Pflegeversicherungsbeiträge		3 930	10,2	4 586	8,2	4 059	9,7
20	Unfallversicherungsbeiträge		2 068	5,4	1 017	1,8	1 861	4,4
21	Aufwendungen für die betriebliche Altersversorgung		918	2,4	2 107	3,8	1 152	2,7
22	dar.: Nettozuführung zu den Pensionsrückstellungen 7)		65	0,2	429	0,8	137	0,3
23	Aufwendungen für den Vorruhestand		13	0,0	4	0,0	11	0,0
24	Aufwendungen für sonstige Vorsorgeeinrichtungen		43	0,1	13	0,0	37	0,1
25	Sonstige Personalnebenkosten		4 215	10,9	2 805	5,0	3 937	9,4
26	Entlassungsentschädigungen, betriebliches Kurzarbeitergeld		369	1,0	758	1,4	445	1,1
27	Sonstige gesetzliche Aufwendungen 8)		712	1,8	264	0,5	624	1,5
28	Familienunterstützungen		8	0,0	12	0,0	9	0,0
29	Wohnungsfürsorge		4	0,0	10	0,0	5	0,0
30	Beihilfen im Krankheitsfall		0	0,0	3	0,0	1	0,0
31	Auslösungen, Trennungsentschädigungen u. ä. 9)		767	2,0	516	0,9	718	1,7
32	Naturalleistungen		8	0,0	29	0,1	12	0,0
33	Aufwendungen für Belegschaftseinrichtungen		25	0,1	71	0,1	34	0,1
34	Ausbildungsvergütungen		1 588	4,1	680	1,2	1 409	3,4
35	Sonstige Aufwendungen für die berufl. Aus- und Weiterbildung		610	1,6	277	0,5	544	1,3
36	Sonstige Zuwendungen		124	0,3	184	0,3	136	0,3
37	Arbeitskosten insgesamt		70 779	183,5	94 894	168,9	75 527	179,7
38	dar.: Löhne und Gehälter 10)		52 720	136,7	75 505	134,4	57 207	136,1
39	Nachrichtlich:							
40	Erstattete Arbeitskosten nach § 54 AFG u. ä.		145	0,4	53	0,1	127	0,3
41	Aufwendungen für Zeitarbeitspersonal						687	
	Arbeitskosten je geleisteter Stunde		44,04		56,31		46,55	

Fußnoten siehe Ende der Tabelle.

Statistisches Bundesamt, Fachserie 16, Arbeitskostenerhebung 1996, Heft 2



**1 Arbeitskosten je Vollbeschäftigten im Produzierenden Gewerbe 1996 nach Kostenarten,  
Arbeitnehmergruppen und Wirtschaftszweigen \*)  
Früheres Bundesgebiet**

Lfd. Nr.	Kostenart	Arbeitskosten je vollbeschäftigten Arbeitnehmer 1)					
		Arbeiter/-in		Angestellte		Arbeitnehmer	
		DM	% 2)	DM	% 2)	DM	% 2)
Hoch- und Tiefbau							
1	Entgelt für geleistete Arbeit 3)						
2	Personalnebenkosten insgesamt	38 789	100,0	59 539	100,0	42 800	100,0
3	dar.: Gesetzliche Personalnebenkosten 4)	33 604	86,6	42 001	70,5	35 227	82,3
		18 125	46,7	19 874	33,4	18 463	43,1
4	Sonderzahlungen 5)						
5	Urlaubsgeld	4 796	12,4	8 143	13,7	5 443	12,7
6	Leistungen zur Vermögensbildung der Arbeitnehmer	1 783	4,6	1 410	2,4	1 710	4,0
7	Sonstige fest vereinbarte Sonderzahlungen	328	0,8	458	0,8	353	0,8
8	Leistungs- und gewinnabhängige Sonderzahlungen	2 578	6,6	4 654	7,8	2 979	7,0
9	Vergütung arbeitsfreier Tage	108	0,3	1 621	2,7	400	0,9
10	Urlaubsvergütung	9 975	25,7	12 820	21,5	10 525	24,6
11	Gesetzliche Lohn- und Gehaltsfortzahlung im Krankheitsfall 6)	5 769	14,9	8 138	13,7	6 227	14,5
12	Zusätzliche Lohn- und Gehaltsfortzahlung im Krankheitsfall	1 841	4,7	1 484	2,5	1 772	4,1
13	Vergütung gesetzl. Feiertage u. sonst. gesetzl. Ausfallzeiten	54	0,1	55	0,1	54	0,1
14	Vergütung sonstiger betriebl. oder tarifl. arbeitsfreier Tage	1 935	5,0	2 899	4,9	2 121	5,0
15	Aufwendungen für Vorsorgeeinrichtungen	376	1,0	245	0,4	351	0,8
16	Arbeitgeberpflichtbeiträge zur Sozialversicherung	14 447	37,2	17 779	29,9	15 091	35,3
17	Rentenversicherungsbeiträge	13 386	34,5	15 188	25,5	13 735	32,1
18	Arbeitslosenversicherungsbeiträge	5 263	13,6	6 987	11,7	5 596	13,1
19	Kranken- und Pflegeversicherungsbeiträge	1 745	4,5	2 335	3,9	1 859	4,3
20	Unfallversicherungsbeiträge	4 012	10,3	4 744	8,0	4 153	9,7
21	Aufwendungen für die betriebliche Altersversorgung	2 366	6,1	1 122	1,9	2 126	5,0
22	dar.: Nettozuführung zu den Pensionsrückstellungen 7)	1 016	2,6	2 581	4,3	1 318	3,1
23	Aufwendungen für den Vorruhestand	65	0,2	528	0,9	154	0,4
24	Aufwendungen für sonstige Vorsorgeeinrichtungen	20	0,1	5	0,0	17	0,0
25	Sonstige Personalnebenkosten	44	0,1	10	0,0	38	0,1
26	Entlassungsentschädigungen, betriebliches Kurzarbeitergeld	4 387	11,3	3 259	5,5	4 169	9,7
27	Sonstige gesetzliche Aufwendungen 8)	492	1,3	981	1,6	586	1,4
28	Familienunterstützungen	963	2,5	303	0,5	835	2,0
29	Wohnungsfürsorge	8	0,0	17	0,0	10	0,0
30	Beihilfen im Krankheitsfall	6	0,0	14	0,0	7	0,0
31	Auslösungen, Trennungsentschädigungen u. ä. 9)	0	0,0	4	0,0	1	0,0
32	Naturalleistungen	824	2,1	632	1,1	787	1,8
33	Aufwendungen für Belegschaftseinrichtungen	9	0,0	40	0,1	15	0,0
34	Ausbildungsvergütungen	29	0,1	82	0,1	39	0,1
35	Sonstige Aufwendungen für die berufl. Aus- und Weiterbildung	1 274	3,3	669	1,1	1 157	2,7
36	Sonstige Zuwendungen	644	1,7	291	0,5	576	1,3
		139	0,4	225	0,4	156	0,4
37	<b>A r b e i t s k o s t e n i n s g e s a m t</b>						
38	dar.: Löhne und Gehälter 10)	72 393	186,6	101 540	170,5	78 027	182,3
	Nachrichtlich:	53 560	138,1	80 502	135,2	58 768	137,3
39	Erstattete Arbeitskosten nach § 54 AFG u. ä.						
40	Aufwendungen für Zeitarbeitspersonal	158	0,4	55	0,1	138	0,3
41	Arbeitskosten je geleisteter Stunde	45,52		60,02		48,46	
Bauinstallation							
1	Entgelt für geleistete Arbeit 3)						
2	Personalnebenkosten insgesamt	37 878	100,0	49 840	100,0	40 697	100,0
3	dar.: Gesetzliche Personalnebenkosten 4)	29 892	78,9	33 282	66,8	30 691	75,4
		15 624	41,2	16 788	33,7	15 899	39,1
4	Sonderzahlungen 5)						
5	Urlaubsgeld	4 104	10,8	6 140	12,3	4 584	11,3
6	Leistungen zur Vermögensbildung der Arbeitnehmer	1 979	5,2	2 302	4,6	2 056	5,1
7	Sonstige fest vereinbarte Sonderzahlungen	467	1,2	496	1,0	474	1,2
8	Leistungs- und gewinnabhängige Sonderzahlungen	1 508	4,0	2 397	4,8	1 717	4,2
9	Vergütung arbeitsfreier Tage	150	0,4	944	1,9	337	0,8
10	Urlaubsvergütung	9 048	23,9	10 472	21,0	9 383	23,1
11	Gesetzliche Lohn- und Gehaltsfortzahlung im Krankheitsfall 6)	5 311	14,0	6 720	13,5	5 643	13,9
12	Zusätzliche Lohn- und Gehaltsfortzahlung im Krankheitsfall	1 722	4,5	1 173	2,4	1 593	3,9
13	Vergütung gesetzl. Feiertage u. sonst. gesetzl. Ausfallzeiten	76	0,2	46	0,1	69	0,2
14	Vergütung sonstiger betriebl. oder tarifl. arbeitsfreier Tage	1 875	5,0	2 433	4,9	2 007	4,9
15	Aufwendungen für Vorsorgeeinrichtungen	64	0,2	100	0,2	72	0,2
16	Arbeitgeberpflichtbeiträge zur Sozialversicherung	12 432	32,8	14 395	28,9	12 895	31,7
17	Rentenversicherungsbeiträge	11 815	31,2	12 988	26,1	12 092	29,7
18	Arbeitslosenversicherungsbeiträge	4 935	13,0	5 959	12,0	5 176	12,7
19	Kranken- und Pflegeversicherungsbeiträge	1 662	4,4	2 016	4,0	1 745	4,3
20	Unfallversicherungsbeiträge	3 770	10,0	4 284	8,6	3 891	9,6
21	Aufwendungen für die betriebliche Altersversorgung	1 448	3,8	729	1,5	1 279	3,1
22	dar.: Nettozuführung zu den Pensionsrückstellungen 7)	602	1,6	1 390	2,8	788	1,9
23	Aufwendungen für den Vorruhestand	101	0,3	299	0,6	147	0,4
24	Aufwendungen für sonstige Vorsorgeeinrichtungen	0	0,0	2	0,0	1	0,0
25	Sonstige Personalnebenkosten	15	0,0	17	0,0	15	0,0
26	Entlassungsentschädigungen, betriebliches Kurzarbeitergeld	4 308	11,4	2 275	4,6	3 829	9,4
27	Sonstige gesetzliche Aufwendungen 8)	188	0,5	468	0,9	254	0,6
28	Familienunterstützungen	212	0,6	193	0,4	208	0,5
29	Wohnungsfürsorge	5	0,0	4	0,0	5	0,0
30	Beihilfen im Krankheitsfall	0	0,0	0	0,0	0	0,0
31	Auslösungen, Trennungsentschädigungen u. ä. 9)	0	0,0	0	0,0	0	0,0
32	Naturalleistungen	785	2,1	339	0,7	680	1,7
33	Aufwendungen für Belegschaftseinrichtungen	9	0,0	15	0,0	10	0,0
34	Ausbildungsvergütungen	24	0,1	59	0,1	32	0,1
35	Sonstige Aufwendungen für die berufl. Aus- und Weiterbildung	2 400	6,3	795	1,6	2 022	5,0
36	Sonstige Zuwendungen	606	1,6	272	0,5	528	1,3
		79	0,2	130	0,3	91	0,2
37	<b>A r b e i t s k o s t e n i n s g e s a m t</b>						
38	dar.: Löhne und Gehälter 10)	67 770	178,9	83 123	166,8	71 388	175,4
	Nachrichtlich:	51 029	134,7	66 452	133,3	54 664	134,3
39	Erstattete Arbeitskosten nach § 54 AFG u. ä.						
40	Aufwendungen für Zeitarbeitspersonal	76	0,2	56	0,1	72	0,2
41	Arbeitskosten je geleisteter Stunde	41,25		49,78		43,29	

Fußnoten siehe Ende der Tabelle.

Statistisches Bundesamt, Fachserie 16, Arbeitskostenerhebung 1996, Heft 2



1 Arbeitskosten je Vollbeschäftigten im Produzierenden Gewerbe 1996 nach Kostenarten,  
Arbeitnehmergruppen und Wirtschaftszweigen \*)  
Früheres Bundesgebiet

Lfd. Nr.		Kostenart	Arbeitskosten je vollbeschäftigten Arbeitnehmer 1)					
			Arbeiter/-in		Angestellte		Arbeitnehmer	
			DM	% 2)	DM	% 2)	DM	% 2)
Sonstiges Baugewerbe								
1	Entgelt für geleistete Arbeit 3)	38 953	100,0	50 234	100,0	40 658	100,0	
2	Personalnebenkosten insgesamt	29 568	75,9	30 798	61,3	29 754	73,2	
3	dar.: Gesetzliche Personalnebenkosten 4)	16 229	41,7	16 547	32,9	16 277	40,0	
4	Sonderzahlungen 5)	3 385	8,7	5 286	10,5	3 673	9,0	
5	Urlaubsgeld	1 543	4,0	1 317	2,6	1 509	3,7	
6	Leistungen zur Vermögensbildung der Arbeitnehmer	401	1,0	454	0,9	409	1,0	
7	Sonstige fest vereinbarte Sonderzahlungen	1 343	3,4	2 595	5,2	1 532	3,8	
8	Leistungs- und gewinnabhängige Sonderzahlungen	99	0,3	919	1,8	223	0,5	
9	Vergütung arbeitsfreier Tage	9 488	24,4	10 139	20,2	9 586	23,6	
10	Urlaubsvergütung	5 501	14,1	6 659	13,3	5 676	14,0	
11	Gesetzliche Lohn- und Gehaltsfortzahlung im Krankheitsfall 6)	1 948	5,0	970	1,9	1 800	4,4	
12	Zusätzliche Lohn- und Gehaltsfortzahlung im Krankheitsfall	65	0,2	30	0,1	60	0,1	
13	Vergütung gesetzl. Feiertage u. sonst. gesetzl. Ausfallzeiten	1 910	4,9	2 438	4,9	1 990	4,9	
14	Vergütung sonstiger betriebl. oder tarifl. arbeitsfreier Tage	63	0,2	42	0,1	60	0,1	
15	Aufwendungen für Vorsorgeeinrichtungen	13 066	33,5	14 030	27,9	13 211	32,5	
16	Arbeitgeberpflichtbeiträge zur Sozialversicherung	12 041	30,9	12 932	25,7	12 176	29,9	
17	Rentenversicherungsbeiträge	5 043	12,9	5 921	11,8	5 175	12,7	
18	Arbeitslosenversicherungsbeiträge	1 702	4,4	1 998	4,0	1 747	4,3	
19	Kranken- und Pflegeversicherungsbeiträge	3 828	9,8	4 255	8,5	3 892	9,6	
20	Unfallversicherungsbeiträge	1 468	3,8	758	1,5	1 361	3,3	
21	Aufwendungen für die betriebliche Altersversorgung	948	2,4	1 080	2,1	968	2,4	
22	dar.: Nettozuführung zu den Pensionsrückstellungen 7)	21	0,1	159	0,3	42	0,1	
23	Aufwendungen für den Vorruhestand	-	-	2	0,0	0	0,0	
24	Aufwendungen für sonstige Vorsorgeeinrichtungen	76	0,2	18	0,0	67	0,2	
25	Sonstige Personalnebenkosten	3 629	9,3	1 343	2,7	3 283	8,1	
26	Entlassungsentschädigungen, betriebliches Kurzarbeitergeld	90	0,2	102	0,2	92	0,2	
27	Sonstige gesetzliche Aufwendungen 8)	329	0,8	207	0,4	311	0,8	
28	Familienunterstützungen	8	0,0	2	0,0	7	0,0	
29	Wohnungsfürsorge	-	-	4	0,0	1	0,0	
30	Beihilfen im Krankheitsfall	-	-	10	0,0	1	0,0	
31	Auflösungen, Trennungsentschädigungen u. ä. 9)	509	1,3	167	0,3	458	1,1	
32	Naturalleistungen	4	0,0	5	0,0	4	0,0	
33	Aufwendungen für Belegschaftseinrichtungen	12	0,0	14	0,0	12	0,0	
34	Ausbildungsvergütungen	2 032	5,2	581	1,2	1 813	4,5	
35	Sonstige Aufwendungen für die berufl. Aus- und Weiterbildung	513	1,3	160	0,3	460	1,1	
36	Sonstige Zuwendungen	131	0,3	92	0,2	125	0,3	
37	A r b e i t s k o s t e n i n s g e s a m t	68 521	175,9	81 032	161,3	70 411	173,2	
38	dar.: Löhne und Gehälter 10)	51 826	133,0	65 659	130,7	53 917	132,6	
Nachrichtlich:								
39	Erstattete Arbeitskosten nach § 54 AFG u. ä.	195	0,5	41	0,1	172	0,4	
40	Aufwendungen für Zeitarbeitspersonal					1 197		
41	Arbeitskosten je geleisteter Stunde	41,98		47,98		42,91		

\*) Unternehmen mit 10 und mehr Arbeitnehmern.- 1) Ohne Auszubildende; Teilzeitbeschäftigte wurden entsprechend ihrer geleisteten Arbeitszeit in Vollbeschäftigte umgerechnet.- 2) Des Entgelts für geleistete Arbeit.- 3) Laufend gezahltes Entgelt für geleistete Arbeitszeit (Jahreslohn- und -gehaltssumme vermindert um die Sonderzahlungen, die Vergütung arbeitsfreier Tage sowie soziale Bestandteile, wie z. B. Verheiraten- und Kinderzuschläge).- 4) Vergütung gesetzlicher Feiertage und sonstiger gesetzlicher Ausfallzeiten, Arbeitgeberpflichtbeiträge zur Renten-, Arbeitslosen-, Kranken- und Pflegeversicherung, Unfallversicherungsbeiträge, gesetzliche Lohn- und Gehaltsfortzahlung sowie sonstige gesetzliche Aufwendungen.- 5) Zahlungen, die im allgemeinen nicht laufend bei jeder Lohn- und Gehaltszahlung geleistet werden.- 6) Bis zur 6. Krankheitswoche.- 7) Differenz der Pensionsrückstellungen nach § 6a EStG am 31.12. und 1.1.1996.- 8) Nach dem Schwerbehindertengesetz, Mutterschutzgesetz, Umlage für das Insolvenzausfallgeld u. ä.- 9) Ohne Ersatz betriebsbedingter Aufwendungen.- 10) Entgelt für geleistete Arbeit, Sonderzahlungen und Vergütung arbeitsfreier Tage.



2 Arbeitskosten je Vollbeschäftigten im Produzierenden Gewerbe 1996 nach Kostenarten,  
Früheres

Lfd. Nr.	Kostenart	Arbeits							
		Arbeiter/-in		Angestellte		Arbeitnehmer		Arbeiter/-in	
		DM	% 2)	DM	% 2)	DM	% 2)	DM	% 2)
Produzierer									
Unternehmen mit ...									
10 und mehr									
1	Entgelt für geleistete Arbeit 4)	39 565	100,0	61 951	100,0	47 367	100,0	37 215	100,0
2	Personalnebenkosten insgesamt	33 149	83,8	49 443	79,8	38 828	82,0	27 023	72,6
3	dar.: Gesetzliche Personalnebenkosten 5)	16 549	41,8	20 302	32,8	17 857	37,7	15 307	41,1
4	Sonderzahlungen 6)	5 463	13,8	9 582	15,5	6 899	14,6	3 722	10,0
5	Urlaubsgeld	1 992	5,0	2 559	4,1	2 190	4,6	1 607	4,3
6	Leistungen zur Vermögensbildung der Arbeitnehmer	517	1,3	584	0,9	540	1,1	408	1,1
7	Sonstige fest vereinbarte Sonderzahlungen	2 556	6,5	4 371	7,1	3 188	6,7	1 582	4,3
8	Leistungs- und gewinnabhängige Sonderzahlungen	398	1,0	2 068	3,3	980	2,1	125	0,3
9	Vergütung arbeitsfreier Tage	10 251	25,9	13 927	22,5	11 532	24,3	8 850	23,8
10	Urlaubsvergütung	5 750	14,5	8 607	13,9	6 746	14,2	5 196	14,0
11	Gesetzliche Lohn- und Gehaltsfortzahlung im Krankheitsfall 7)	2 077	5,2	1 783	2,9	1 975	4,2	1 616	4,3
12	Zusätzliche Lohn- und Gehaltsfortzahlung im Krankheitsfall	90	0,2	88	0,1	89	0,2	67	0,2
13	Vergütung gesetzl. Feiertage u. sonst. gesetzl. Ausfallzeiten	1 989	5,0	3 065	4,9	2 364	5,0	1 859	5,0
14	Vergütung sonstiger betriebl. oder tarifl. arbeitsfreier Tage	345	0,9	385	0,6	359	0,8	112	0,3
15	Aufwendungen für Vorsorgeeinrichtungen	14 420	36,4	21 770	35,1	16 982	35,9	12 009	32,3
16	Arbeitgeberpflichtbeiträge zur Sozialversicherung	12 244	30,9	15 252	24,6	13 293	28,1	11 471	30,6
17	Rentenversicherungsbeiträge	5 324	13,5	7 216	11,6	5 983	12,6	4 785	12,8
18	Arbeitslosenversicherungsbeiträge	1 762	4,5	2 418	3,9	1 990	4,2	1 608	4,3
19	Kranken- und Pflegeversicherungsbeiträge	3 909	9,9	4 743	7,7	4 200	8,9	3 656	9,8
20	Unfallversicherungsbeiträge	1 250	3,2	876	1,4	1 119	2,4	1 422	3,8
21	Aufwendungen für die betriebliche Altersversorgung	2 150	5,4	6 472	10,4	3 656	7,7	511	1,4
22	dar.: Nettozuführung zu den Pensionsrückstellungen 8)	614	1,6	2 074	3,3	1 123	2,4	21	0,1
23	Aufwendungen für den Vorruhestand	192	0,5	334	0,5	241	0,5	9	0,0
24	Aufwendungen für sonstige Vorsorgeeinrichtungen	27	0,1	46	0,1	33	0,1	27	0,1
25	Sonstige Personalnebenkosten	3 014	7,6	4 163	6,7	3 415	7,2	2 442	6,6
26	Entlassungsentschädigungen, betriebliches Kurzarbeitergeld	778	2,0	1 527	2,5	1 039	2,2	121	0,3
27	Sonstige gesetzliche Aufwendungen 9)	239	0,6	202	0,3	226	0,5	361	1,0
28	Familienunterstützungen	36	0,1	63	0,1	45	0,1	8	0,0
29	Wohnungsfürsorge	16	0,0	27	0,0	20	0,0	1	0,0
30	Beihilfen im Krankheitsfall	6	0,0	11	0,0	8	0,0	1	0,0
31	Auslösungen, Trennungsentschädigungen u. ä. 10)	256	0,6	238	0,4	250	0,5	134	0,4
32	Naturalleistungen	62	0,2	102	0,2	76	0,2	17	0,0
33	Aufwendungen für Belegschaftseinrichtungen	289	0,7	488	0,8	358	0,8	21	0,1
34	Ausbildungsvergütungen	774	2,0	543	0,9	693	1,5	1 339	3,6
35	Sonstige Aufwendungen für die berufl. Aus- und Weiterbildung	494	1,1	658	1,1	512	1,1	388	1,0
36	Sonstige Zuwendungen	125	0,3	305	0,5	187	0,4	51	0,1
37	A r b e i t s k o s t e n i n s g e s a m t	72 714	183,8	111 394	179,8	86 195	182,0	64 238	172,6
38	dar.: Löhne und Gehälter 11)	55 280	139,7	85 461	137,9	65 798	138,9	49 787	133,8
Nachrichtlich:									
39	Erstattete Arbeitskosten nach § 54 AFG u. ä.	52	0,1	29	0,0	44	0,1	138	0,4
40	Aufwendungen für Zeitarbeitspersonal					783			
41	Arbeitskosten je geleisteter Stunde	46,08		68,83		54,14		39,12	
Unternehmen mit ...									
100 - 199									
1	Entgelt für geleistete Arbeit 4)	37 067	100,0	56 765	100,0	43 653	100,0	38 156	100,0
2	Personalnebenkosten insgesamt	28 095	75,8	39 205	69,1	31 809	72,9	30 368	79,6
3	dar.: Gesetzliche Personalnebenkosten 5)	15 446	41,7	19 027	33,5	16 643	38,1	15 944	41,8
4	Sonderzahlungen 6)	4 599	12,4	7 594	13,4	5 600	12,8	5 271	13,8
5	Urlaubsgeld	1 862	5,0	2 341	4,1	2 022	4,6	2 045	5,4
6	Leistungen zur Vermögensbildung der Arbeitnehmer	470	1,3	521	0,9	487	1,1	522	1,4
7	Sonstige fest vereinbarte Sonderzahlungen	2 089	5,6	3 498	6,2	2 560	5,9	2 472	6,5
8	Leistungs- und gewinnabhängige Sonderzahlungen	178	0,5	1 233	2,2	530	1,2	232	0,6
9	Vergütung arbeitsfreier Tage	9 311	25,1	12 504	22,0	10 378	23,8	9 831	25,8
10	Urlaubsvergütung	5 302	14,3	7 794	13,7	6 135	14,1	5 544	14,5
11	Gesetzliche Lohn- und Gehaltsfortzahlung im Krankheitsfall 7)	1 892	5,1	1 615	2,8	1 800	4,1	2 075	5,4
12	Zusätzliche Lohn- und Gehaltsfortzahlung im Krankheitsfall	80	0,2	73	0,1	77	0,2	92	0,2
13	Vergütung gesetzl. Feiertage u. sonst. gesetzl. Ausfallzeiten	1 873	5,1	2 836	5,0	2 195	5,0	1 927	5,0
14	Vergütung sonstiger betriebl. oder tarifl. arbeitsfreier Tage	164	0,4	186	0,3	171	0,4	192	0,5
15	Aufwendungen für Vorsorgeeinrichtungen	12 122	32,7	16 267	28,7	13 508	30,9	12 863	33,7
16	Arbeitgeberpflichtbeiträge zur Sozialversicherung	11 421	30,8	14 365	25,3	12 405	28,4	11 725	30,7
17	Rentenversicherungsbeiträge	4 873	13,1	6 703	11,8	5 485	12,6	5 073	13,3
18	Arbeitslosenversicherungsbeiträge	1 631	4,4	2 258	4,0	1 841	4,2	1 698	4,5
19	Kranken- und Pflegeversicherungsbeiträge	3 703	10,0	4 622	8,1	4 011	9,2	3 840	10,1
20	Unfallversicherungsbeiträge	1 213	3,3	781	1,4	1 069	2,4	1 114	2,9
21	Aufwendungen für die betriebliche Altersversorgung	686	1,8	1 877	3,3	1 084	2,5	1 128	3,0
22	dar.: Nettozuführung zu den Pensionsrückstellungen 8)	108	0,3	410	0,7	209	0,5	280	0,7
23	Aufwendungen für den Vorruhestand	4	0,0	17	0,0	9	0,0	22	0,1
24	Aufwendungen für sonstige Vorsorgeeinrichtungen	15	0,0	25	0,0	18	0,0	10	0,0
25	Sonstige Personalnebenkosten	2 062	5,6	2 841	5,0	2 323	5,3	2 403	6,3
26	Entlassungsentschädigungen, betriebliches Kurzarbeitergeld	501	1,4	926	1,6	643	1,5	635	1,7
27	Sonstige gesetzliche Aufwendungen 9)	259	0,7	210	0,4	243	0,6	217	0,6
28	Familienunterstützungen	18	0,0	42	0,1	26	0,1	25	0,1
29	Wohnungsfürsorge	1	0,0	4	0,0	2	0,0	3	0,0
30	Beihilfen im Krankheitsfall	1	0,0	2	0,0	1	0,0	3	0,0
31	Auslösungen, Trennungsentschädigungen u. ä. 10)	297	0,8	273	0,5	289	0,7	381	1,0
32	Naturalleistungen	19	0,1	46	0,1	28	0,1	43	0,1
33	Aufwendungen für Belegschaftseinrichtungen	102	0,3	143	0,3	116	0,3	194	0,5
34	Ausbildungsvergütungen	528	1,4	577	1,0	544	1,2	504	1,3
35	Sonstige Aufwendungen für die berufl. Aus- und Weiterbildung	229	0,6	362	0,6	273	0,6	267	0,7
36	Sonstige Zuwendungen	109	0,3	257	0,5	158	0,4	131	0,3
37	A r b e i t s k o s t e n i n s g e s a m t	65 162	175,8	95 970	169,1	75 462	172,9	68 525	179,6
38	dar.: Löhne und Gehälter 11)	50 977	137,5	76 862	135,4	59 632	136,6	53 258	139,6
Nachrichtlich:									
39	Erstattete Arbeitskosten nach § 54 AFG u. ä.	31	0,1	36	0,1	33	0,1	36	0,1
40	Aufwendungen für Zeitarbeitspersonal					890			
41	Arbeitskosten je geleisteter Stunde	40,80		58,39		46,80		43,22	

Fußnoten siehe Ende der Tabelle.

Statistisches Bundesamt, Fachserie 16, Arbeitskostenerhebung 1996, Heft 2



Arbeitnehmergruppen, ausgewählten Wirtschaftszweigen und Unternehmensgrößenklassen  
Bundesgebiet

kosten je vollbeschäftigten Arbeitnehmer 1)														Lfd. Nr.		
Angestellte		Arbeitnehmer		Arbeiter-/in		Angestellte		Arbeitnehmer		Arbeiter-/in		Angestellte			Arbeitnehmer	
DM	% 2)	DM	% 2)	DM	% 2)	DM	% 2)	DM	% 2)	DM	% 2)	DM	% 2)		DM	% 2)
des Gewerbe																
bis ... Arbeitnehmern 3)																
10 - 49				50 und mehr				50 - 99								
49 386	100,0	40 200	100,0	40 194	100,0	63 799	100,0	48 965	100,0	37 105	100,0	55 053	100,0	42 485	100,0	1
32 002	64,8	28 244	70,3	34 789	86,6	52 009	81,5	41 187	84,1	27 379	73,8	36 298	65,9	30 053	70,7	2
16 387	33,2	15 572	38,7	16 881	42,0	20 878	32,7	18 366	37,5	15 403	41,5	18 479	33,6	16 325	38,4	3
5 275	10,7	4 103	10,2	5 930	14,8	10 216	16,0	7 522	15,4	4 278	11,5	6 886	12,5	5 060	11,9	4
1 772	3,6	1 647	4,1	2 095	5,2	2 675	4,2	2 310	4,7	1 770	4,8	2 199	4,0	1 898	4,5	5
449	0,9	418	1,0	546	1,4	604	0,9	568	1,2	439	1,2	498	0,9	457	1,1	6
2 478	5,0	1 802	4,5	2 817	7,0	4 649	7,3	3 497	7,1	1 923	5,2	3 277	6,0	2 329	5,5	7
576	1,2	235	0,6	472	1,2	2 288	3,6	1 146	2,3	146	0,4	912	1,7	376	0,9	8
10 352	21,0	9 221	22,9	10 626	26,4	14 452	22,7	12 048	24,6	9 049	24,4	11 866	21,6	9 893	23,3	9
6 669	13,5	5 557	13,8	5 899	14,7	8 892	13,9	7 011	14,3	5 250	14,1	7 488	13,6	5 921	13,9	10
1 119	2,3	1 494	3,7	2 200	5,5	1 881	2,9	2 082	4,3	1 748	4,7	1 453	2,6	1 659	3,9	11
50	0,1	63	0,2	96	0,2	94	0,1	95	0,2	69	0,2	65	0,1	68	0,2	12
2 439	4,9	2 001	5,0	2 023	5,0	3 157	4,9	2 445	5,0	1 843	5,0	2 735	5,0	2 110	5,0	13
84	0,2	105	0,3	408	1,0	429	0,7	416	0,8	139	0,4	124	0,2	135	0,3	14
14 746	29,9	12 680	31,5	15 066	37,5	22 803	35,7	17 941	36,6	12 007	32,4	15 477	28,1	13 047	30,7	15
12 646	25,6	11 759	29,3	12 451	31,0	15 636	24,5	13 634	27,8	11 504	31,0	14 077	25,6	12 275	28,9	16
5 859	11,9	5 049	12,6	5 468	13,6	7 415	11,6	6 191	12,6	4 846	13,1	6 548	11,9	5 357	12,6	17
1 967	4,0	1 696	4,2	1 803	4,5	2 484	3,9	2 056	4,2	1 623	4,4	2 204	4,0	1 798	4,2	18
4 165	8,4	3 781	9,4	3 977	9,9	4 828	7,6	4 293	8,8	3 682	9,9	4 588	8,3	3 953	9,3	19
656	1,3	1 234	3,1	1 203	3,0	909	1,4	1 094	2,2	1 353	3,6	736	1,3	1 168	2,7	20
2 077	4,2	895	2,2	2 588	6,4	7 119	11,2	4 271	8,7	468	1,3	1 376	2,5	740	1,7	21
35	0,1	25	0,1	773	1,9	2 374	3,7	1 368	2,8	27	0,1	240	0,4	91	0,2	22
4	0,0	8	0,0	240	0,6	382	0,6	293	0,6	4	0,0	12	0,0	7	0,0	23
23	0,0	26	0,1	27	0,1	49	0,1	35	0,1	35	0,1	24	0,0	32	0,1	24
1 619	3,3	2 240	5,6	3 167	7,9	4 538	7,1	3 676	7,5	2 045	5,5	2 069	3,8	2 052	4,8	25
377	0,8	184	0,5	954	2,4	1 696	2,7	1 230	2,5	257	0,7	505	0,9	331	0,8	26
182	0,4	317	0,8	206	0,5	205	0,3	206	0,4	309	0,8	213	0,4	280	0,7	27
21	0,0	11	0,0	43	0,1	69	0,1	53	0,1	11	0,0	30	0,1	17	0,0	28
1	0,0	1	0,0	20	0,0	31	0,0	24	0,0	2	0,0	3	0,0	2	0,0	29
3	0,0	2	0,0	7	0,0	12	0,0	9	0,0	5	0,0	5	0,0	5	0,0	30
52	0,1	114	0,3	289	0,7	265	0,4	280	0,6	354	1,0	165	0,3	297	0,7	31
35	0,1	22	0,1	74	0,2	111	0,2	88	0,2	17	0,0	33	0,1	22	0,1	32
24	0,0	22	0,1	361	0,9	556	0,9	433	0,9	72	0,2	106	0,2	82	0,2	33
622	1,3	1 163	2,9	623	1,5	532	0,8	589	1,2	660	1,8	562	1,0	631	1,5	34
196	0,4	341	0,8	447	1,1	726	1,1	550	1,1	260	0,7	279	0,5	266	0,6	35
104	0,2	64	0,2	144	0,4	334	0,5	215	0,4	99	0,3	169	0,3	120	0,3	36
91 388	164,8	68 443	170,3	74 983	186,6	115 808	181,5	90 152	184,1	64 483	173,8	91 351	165,9	72 538	170,7	37
65 023	131,7	53 523	133,1	56 750	141,2	88 467	138,7	68 535	140,0	50 431	135,9	73 805	134,1	57 438	135,2	38
75	0,2	123	0,3	29	0,1	22	0,0	26	0,1	66	0,2	64	0,1	65	0,2	39
48,68		587						826				894				40
		41,50		48,04		71,90		57,08		39,61		55,06		44,30		41
bis ... Arbeitnehmern 3)																
200 - 499				500 - 999				1 000 und mehr								
58 607	100,0	45 693	100,0	39 060	100,0	61 354	100,0	47 572	100,0	43 174	100,0	69 546	100,0	53 666	100,0	1
43 410	74,1	35 175	77,0	32 654	83,6	47 773	77,9	38 426	80,8	41 334	95,7	62 069	89,2	49 583	92,4	2
19 678	33,6	17 320	37,9	16 372	41,9	20 313	33,1	17 877	37,6	18 262	42,3	22 328	32,1	19 880	37,0	3
8 714	14,9	6 540	14,3	5 661	14,5	9 556	15,6	7 148	15,0	7 149	16,6	12 150	17,5	9 138	17,0	4
2 543	4,3	2 229	4,9	2 109	5,4	2 714	4,4	2 340	4,9	2 275	5,3	2 878	4,1	2 515	4,7	5
541	0,9	529	1,2	546	1,4	552	0,9	549	1,2	610	1,4	679	1,0	637	1,2	6
4 034	6,9	3 047	6,7	2 602	6,7	4 387	7,2	3 283	6,9	3 493	8,1	5 459	7,8	4 275	8,0	7
1 566	2,7	735	1,6	404	1,0	1 902	3,1	976	2,1	770	1,8	3 135	4,5	1 711	3,2	8
13 153	22,4	11 055	24,2	10 248	26,2	13 883	22,6	11 636	24,5	11 905	27,6	15 995	23,0	13 533	25,2	9
8 137	13,9	6 500	14,2	5 710	14,6	8 515	13,9	6 781	14,3	6 462	15,0	9 774	14,1	7 780	14,5	10
1 772	3,0	1 963	4,3	2 244	5,7	1 895	3,1	2 111	4,4	2 463	5,7	2 057	3,0	2 301	4,3	11
84	0,1	89	0,2	95	0,2	94	0,2	94	0,2	110	0,3	108	0,2	109	0,2	12
2 945	5,0	2 302	5,0	1 974	5,1	3 080	5,0	2 396	5,0	2 174	5,0	3 405	4,9	2 664	5,0	13
216	0,4	201	0,4	225	0,6	299	0,5	253	0,5	697	1,6	652	0,9	679	1,3	14
18 010	30,7	14 760	32,3	13 795	35,3	19 978	32,6	16 156	34,0	18 085	41,9	28 127	40,4	22 080	41,1	15
14 754	25,2	12 842	28,1	11 554	30,6	15 118	24,6	13 162	27,7	13 468	31,2	16 668	24,0	14 742	27,5	16
6 918	11,8	5 753	12,6	5 214	13,3	7 147	11,6	5 952	12,5	6 057	14,0	7 989	11,5	6 825	12,7	17
2 331	4,0	1 932	4,2	1 748	4,5	2 411	3,9	2 001	4,2	1 965	4,6	2 662	3,8	2 242	4,2	18
4 693	8,0	4 154	9,1	3 927	10,1	4 733	7,7	4 235	8,9	4 214	9,8	4 993	7,2	4 524	8,4	19
812	1,4	1 003	2,2	1 065	2,7	827	1,3	974	2,0	1 233	2,9	1 025	1,5	1 150	2,1	20
3 233	5,5	1 904	4,2	1 830	4,7	4 810	7,8	2 968	6,2	4 577	10,6	11 389	16,4	7 287	13,6	21
1 109	1,9	586	1,3	574	1,5	1 730	2,8	1 015	2,1	1 444	3,3	3 847	5,5	2 400	4,5	22
47	0,1	31	0,1	73	0,2	171	0,3	110	0,2	515	1,2	710	1,0	592	1,1	23
22	0,0	14	0,0	11	0,0	50	0,1	26	0,1	39	0,1	69	0,1	51	0,1	24
3 533	6,0	2 820	6,2	2 949	7,5	4 356	7,1	3 486	7,3	4 196	9,7	5 796	8,3	4 832	9,0	25
1 289	2,2	876	1,9	1 053	2,7	1 608	2,6	1 265	2,7	1 393	3,2	2 265	3,3	1 740	3,2	26
207	0,4	213	0,5	200												



**2 Arbeitskosten je Vollbeschäftigten im Produzierenden Gewerbe 1996 nach Kostenarten,  
Früheres**

Lfd. Nr.	Kostenart	Arbeits							
		Arbeiter/-in		Angestellte		Arbeitnehmer		Arbeiter/-in	
		DM	% 2)	DM	% 2)	DM	% 2)	DM	% 2)
Bergbau und Gewinnung									
Unternehmen mit ...									
10 und mehr									
1	Entgelt für geleistete Arbeit 4)	38 450	100,0	65 265	100,0	45 201	100,0	43 459	100,0
2	Personalnebenkosten insgesamt	44 557	115,9	72 710	111,4	51 644	114,3	29 182	67,1
3	dar.: Gesetzliche Personalnebenkosten 5)	22 389	58,2	28 058	43,0	23 816	52,7	18 174	41,8
4	Sonderzahlungen 6)	5 472	14,2	8 656	13,3	6 274	13,9	4 077	9,4
5	Urlaubsgeld	916	2,4	1 420	2,2	1 043	2,3	973	2,2
6	Leistungen zur Vermögensbildung der Arbeitnehmer	593	1,5	614	0,9	598	1,3	481	1,1
7	Sonstige fest vereinbarte Sonderzahlungen	3 893	10,1	5 907	9,1	4 400	9,7	2 450	5,6
8	Leistungs- und gewinnabhängige Sonderzahlungen	71	0,2	714	1,1	233	0,5	172	0,4
9	Vergütung arbeitsfreier Tage	13 429	34,9	19 023	29,1	14 837	32,8	9 799	22,5
10	Urlaubsvergütung	6 586	17,1	9 897	15,2	7 420	16,4	5 829	13,4
11	Gesetzliche Lohn- und Gehaltsfortzahlung im Krankheitsfall 7)	2 112	5,5	1 954	3,0	2 073	4,6	1 702	3,9
12	Zusätzliche Lohn- und Gehaltsfortzahlung im Krankheitsfall	96	0,2	117	0,2	101	0,2	56	0,1
13	Vergütung gesetzl. Feiertage u. sonst. gesetzl. Ausfallzeiten	1 911	5,0	3 291	5,0	2 258	5,0	2 116	4,9
14	Vergütung sonstiger betriebl. oder tarifl. arbeitsfreier Tage	2 724	7,1	3 765	5,8	2 986	6,6	97	0,2
15	Aufwendungen für Vorsorgeeinrichtungen	19 199	49,9	38 546	59,1	24 069	53,2	14 878	34,2
16	Arbeitgeberpflichtbeiträge zur Sozialversicherung	18 303	47,6	22 638	34,7	19 394	42,9	14 211	32,7
17	Rentenversicherungsbeiträge	7 992	20,8	11 496	17,6	8 874	19,6	5 488	12,6
18	Arbeitslosenversicherungsbeiträge	1 783	4,6	2 546	3,9	1 975	4,4	1 857	4,3
19	Kranken- und Pflegeversicherungsbeiträge	4 145	10,8	5 342	8,2	4 447	9,8	4 200	9,7
20	Unfallversicherungsbeiträge	4 383	11,4	3 253	5,0	4 098	9,1	2 667	6,1
21	Aufwendungen für die betriebliche Altersversorgung	893	2,3	15 881	24,3	4 666	10,3	649	1,5
22	dar.: Nettozuführung zu den Pensionsrückstellungen 8)	286	0,7	4 845	7,4	1 434	3,2	20	0,0
23	Aufwendungen für den Vorruhestand	260	0,7	562	0,9	336	0,7	-	-
24	Aufwendungen für sonstige Vorsorgeeinrichtungen	4	0,0	26	0,0	9	0,0	17	0,0
25	Sonstige Personalnebenkosten	6 457	16,8	6 485	9,9	6 464	14,3	408	0,9
26	Entlassungsentschädigungen, betriebliches Kurzarbeitergeld	2 337	6,1	2 536	3,9	2 387	5,3	130	0,3
27	Sonstige gesetzliche Aufwendungen 9)	63	0,2	175	0,3	91	0,2	145	0,3
28	Familienunterstützungen	39	0,1	37	0,1	38	0,1	2	0,0
29	Wohnungsfürsorge	214	0,6	275	0,4	229	0,5	-	-
30	Beihilfen im Krankheitsfall	20	0,1	18	0,0	20	0,0	-	-
31	Auslösungen, Trennungsentschädigungen u. ä. 10)	102	0,3	128	0,2	109	0,2	23	0,1
32	Naturalleistungen	1 389	3,6	1 185	1,8	1 338	3,0	8	0,0
33	Aufwendungen für Belegschaftseinrichtungen	549	1,4	573	0,9	555	1,2	21	0,0
34	Ausbildungsvergütungen	498	1,3	190	0,3	420	0,9	32	0,1
35	Sonstige Aufwendungen für die berufl. Aus- und Weiterbildung	662	1,7	473	0,7	614	1,4	10	0,0
36	Sonstige Zuwendungen	584	1,5	894	1,4	662	1,5	38	0,1
37	Arbeitskosten insgesamt	83 008	215,9	137 975	211,4	96 845	214,3	72 621	167,1
38	dar.: Löhne und Gehälter 11)	57 352	149,2	92 944	142,4	66 312	146,7	57 335	131,9
39	Nachrichtlich:								
40	Erstattete Arbeitskosten nach § 54 AFG u. ä.	94	0,2	63	0,1	86	0,2	47	0,1
41	Aufwendungen für Zeitarbeitspersonal					335			
	Arbeitskosten je geleisteter Stunde	57,23		88,73		65,58		40,50	
Unternehmen mit ...									
100 - 199									
1	Entgelt für geleistete Arbeit 4)	40 815	100,0	61 714	100,0	46 373	100,0	44 206	100,0
2	Personalnebenkosten insgesamt	29 234	71,6	47 942	77,7	34 209	73,8	36 658	82,9
3	dar.: Gesetzliche Personalnebenkosten 5)	17 196	42,1	20 658	33,5	18 116	39,1	19 181	43,4
4	Sonderzahlungen 6)	4 121	10,1	8 063	13,1	5 169	11,1	5 616	12,7
5	Urlaubsgeld	1 131	2,8	1 349	2,2	1 189	2,6	1 673	3,8
6	Leistungen zur Vermögensbildung der Arbeitnehmer	426	1,0	483	0,8	441	1,0	581	1,3
7	Sonstige fest vereinbarte Sonderzahlungen	2 492	6,1	5 183	8,4	3 208	6,9	3 178	7,2
8	Leistungs- und gewinnabhängige Sonderzahlungen	72	0,2	1 047	1,7	331	0,7	184	0,4
9	Vergütung arbeitsfreier Tage	9 730	23,8	13 203	21,4	10 654	23,0	10 974	24,8
10	Urlaubsvergütung	5 802	14,2	8 215	13,3	6 444	13,9	6 280	14,2
11	Gesetzliche Lohn- und Gehaltsfortzahlung im Krankheitsfall 7)	1 719	4,2	1 656	2,7	1 702	3,7	2 188	4,9
12	Zusätzliche Lohn- und Gehaltsfortzahlung im Krankheitsfall	53	0,1	38	0,1	49	0,1	97	0,2
13	Vergütung gesetzl. Feiertage u. sonst. gesetzl. Ausfallzeiten	1 987	4,9	2 912	4,7	2 233	4,8	2 035	4,6
14	Vergütung sonstiger betriebl. oder tarifl. arbeitsfreier Tage	169	0,4	382	0,6	226	0,5	374	0,8
15	Aufwendungen für Vorsorgeeinrichtungen	14 325	35,1	20 928	33,9	16 081	34,7	16 571	37,5
16	Arbeitgeberpflichtbeiträge zur Sozialversicherung	13 361	32,7	15 871	25,7	14 028	30,3	14 800	33,5
17	Rentenversicherungsbeiträge	5 175	12,7	7 044	11,4	5 672	12,2	6 051	13,7
18	Arbeitslosenversicherungsbeiträge	1 739	4,3	2 328	3,8	1 895	4,1	1 898	4,3
19	Kranken- und Pflegeversicherungsbeiträge	3 943	9,7	4 913	8,0	4 201	9,1	4 296	9,7
20	Unfallversicherungsbeiträge	2 503	6,1	1 586	2,6	2 259	4,9	2 556	5,8
21	Aufwendungen für die betriebliche Altersversorgung	964	2,4	5 046	8,2	2 050	4,4	1 765	4,0
22	dar.: Nettozuführung zu den Pensionsrückstellungen 8)	154	0,4	-263	-0,4	43	0,1	607	1,4
23	Aufwendungen für den Vorruhestand	1	0,0	1	0,0	1	0,0	101	0,2
24	Aufwendungen für sonstige Vorsorgeeinrichtungen	-	-	12	0,0	3	0,0	6	0,0
25	Sonstige Personalnebenkosten	1 058	2,6	5 747	9,3	2 305	5,0	3 498	7,9
26	Entlassungsentschädigungen, betriebliches Kurzarbeitergeld	167	0,4	4 430	7,2	1 301	2,8	692	1,6
27	Sonstige gesetzliche Aufwendungen 9)	129	0,3	218	0,4	153	0,3	158	0,4
28	Familienunterstützungen	22	0,1	3	0,0	17	0,0	114	0,3
29	Wohnungsfürsorge	-	-	-	-	-	-	98	0,2
30	Beihilfen im Krankheitsfall	0	0,0	0	0,0	0	0,0	2	0,0
31	Auslösungen, Trennungsentschädigungen u. ä. 10)	272	0,7	4	0,0	201	0,4	898	2,0
32	Naturalleistungen	1	0,0	2	0,0	1	0,0	21	0,0
33	Aufwendungen für Belegschaftseinrichtungen	150	0,4	369	0,6	208	0,4	558	1,3
34	Ausbildungsvergütungen	174	0,4	366	0,6	225	0,5	320	0,7
35	Sonstige Aufwendungen für die berufl. Aus- und Weiterbildung	48	0,1	254	0,4	103	0,2	201	0,5
36	Sonstige Zuwendungen	94	0,2	100	0,2	96	0,2	436	1,0
37	Arbeitskosten insgesamt	70 049	171,6	109 655	177,7	80 582	173,8	80 864	182,9
38	dar.: Löhne und Gehälter 11)	54 667	133,9	82 980	134,5	62 196	134,1	60 796	137,5
39	Nachrichtlich:								
40	Erstattete Arbeitskosten nach § 54 AFG u. ä.	325	0,8	-	-	239	0,5	3	0,0
41	Aufwendungen für Zeitarbeitspersonal					327			
	Arbeitskosten je geleisteter Stunde	40,50		64,87		46,88		47,62	

Fußnoten siehe Ende der Tabelle.

Statistisches Bundesamt, Fachserie 16, Arbeitskostenerhebung 1996, Heft 2



Arbeitnehmergruppen, ausgewählten Wirtschaftszweigen und Unternehmensgrößenklassen  
Bundesgebiet

kosten je vollbeschäftigten Arbeitnehmer 1)

Angestellte		Arbeitnehmer		Arbeiter-/in		Angestellte		Arbeitnehmer		Arbeiter-/in		Angestellte		Arbeitnehmer		Lfd. Nr.
DM	% 2)	DM	% 2)	DM	% 2)	DM	% 2)	DM	% 2)	DM	% 2)	DM	% 2)	DM	% 2)	

von Steinen und Erden

bis ... Arbeitnehmern 3)

10 - 49				50 und mehr				50 - 99				
55 582 100,0	46 124 100,0	38 023 100,0	65 948 100,0	45 126 100,0	43 981 100,0	59 530 100,0	47 843 100,0	1				
36 466 65,6	30 767 66,7	45 871 120,6	75 264 114,1	53 347 118,2	30 915 70,3	42 350 71,1	33 756 70,6	2				
18 980 34,1	18 351 39,8	22 749 59,8	28 698 43,5	24 262 53,8	18 821 42,8	20 437 34,3	19 223 40,2	3				
7 288 13,1	4 783 10,4	5 592 14,7	8 752 13,3	6 395 14,2	4 251 9,7	8 681 14,6	5 351 11,2	4				
1 040 1,9	988 2,1	911 2,4	1 447 2,2	1 048 2,3	1 036 2,4	1 261 2,1	1 092 2,3	5				
549 1,0	496 1,1	602 1,6	618 0,9	606 1,3	500 1,1	546 0,9	512 1,1	6				
4 443 8,0	2 888 6,3	4 016 10,6	6 011 9,1	4 523 10,0	2 538 5,8	5 370 9,0	3 241 6,8	7				
1 255 2,3	410 0,9	82 0,2	676 1,0	218 0,5	177 0,4	1 504 2,5	507 1,1	8				
11 466 20,6	10 166 22,0	13 739 36,1	19 556 29,7	15 218 33,7	10 573 24,0	13 347 22,4	11 263 23,5	9				
7 393 13,3	6 172 13,4	6 651 17,5	10 073 15,3	7 522 16,7	6 256 14,2	8 411 14,1	6 791 14,2	10				
1 157 2,1	1 582 3,4	2 147 5,6	2 010 3,0	2 113 4,7	1 732 3,9	1 353 2,3	1 638 3,4	11				
46 0,1	54 0,1	99 0,3	122 0,2	105 0,2	60 0,1	44 0,1	56 0,1	12				
2 734 4,9	2 252 4,9	1 893 5,0	3 330 5,0	2 259 5,0	2 212 5,0	3 017 5,1	2 412 5,0	13				
136 0,2	105 0,2	2 948 7,8	4 021 6,1	3 221 7,1	314 0,7	522 0,9	366 0,8	14				
16 771 30,2	15 294 33,2	19 568 51,5	40 081 60,8	24 785 54,9	15 313 34,8	18 159 30,5	16 020 33,5	15				
14 879 26,8	14 358 31,1	18 652 49,1	23 185 35,2	19 805 43,9	14 755 33,5	15 894 26,7	15 038 31,4	16				
6 673 12,0	5 948 12,5	8 205 21,6	11 836 17,9	9 129 20,2	5 782 13,1	7 184 12,1	6 130 12,8	17				
2 237 4,0	1 940 4,2	1 776 4,7	2 568 3,9	1 978 4,4	1 893 4,3	2 358 4,0	2 009 4,2	18				
4 657 8,4	4 301 9,3	4 141 10,9	5 390 8,2	4 459 9,9	4 239 9,6	4 871 8,2	4 396 9,2	19				
1 312 2,4	2 369 5,1	4 529 11,9	3 390 5,1	4 240 9,4	2 840 6,5	1 481 2,5	2 503 5,2	20				
1 875 3,4	919 2,0	913 2,4	16 869 25,6	4 972 11,0	553 1,3	2 251 3,8	975 2,0	21				
185 0,3	56 0,1	309 0,8	5 173 7,8	1 546 3,4	-80 -0,2	-152 -0,3	-98 -0,2	22				
-	-	282 0,7	602 0,9	364 0,8	8 0,0	3 0,0	7 0,0	23				
16 0,0	17 0,0	3 0,0	27 0,0	9 0,0	5 0,0	14 0,0	7 0,0	24				
942 1,7	525 1,1	6 973 18,3	6 876 10,4	6 949 15,4	778 1,8	2 163 3,6	1 122 2,3	25				
187 0,3	143 0,3	2 526 6,6	2 702 4,1	2 571 5,7	164 0,4	547 0,9	259 0,5	26				
210 0,4	159 0,3	56 0,1	173 0,3	86 0,2	123 0,3	174 0,3	135 0,3	27				
2 0,0	2 0,0	42 0,1	40 0,1	41 0,1	8 0,0	29 0,0	14 0,0	28				
-	-	232 0,6	295 0,4	248 0,5	5 0,0	2 0,0	4 0,0	29				
-	-	22 0,1	20 0,0	21 0,0	-	-	-	30				
44 0,1	27 0,1	109 0,3	134 0,2	116 0,3	99 0,2	14 0,0	78 0,2	31				
11 0,0	9 0,0	1 507 4,0	1 267 1,9	1 446 3,2	60 0,1	45 0,1	57 0,1	32				
11 0,0	18 0,0	594 1,6	612 0,9	598 1,3	69 0,2	71 0,1	70 0,1	33				
296 0,5	90 0,2	537 1,4	183 0,3	447 1,0	112 0,3	799 1,3	282 0,6	34				
101 0,2	30 0,1	718 1,9	499 0,8	662 1,5	60 0,1	345 0,6	131 0,3	35				
80 0,1	47 0,1	631 1,7	951 1,4	712 1,6	78 0,2	136 0,2	93 0,2	36				
92 048 165,6	76 891 166,7	83 894 220,6	141 212 214,1	98 473 218,2	74 896 170,3	101 880 171,1	81 599 170,6	37				
74 336 133,7	61 072 132,4	57 353 150,8	94 256 142,9	66 739 147,9	58 805 133,7	81 558 137,0	64 457 134,7	38				
11 0,0	39 0,1	98 0,3	67 0,1	90 0,2	8 0,0	35 0,1	14 0,0	39				
53,73	43,30	59,03	91,46	67,80	41,35	60,59	45,86	40				
								41				

bis ... Arbeitnehmern 3)

200 - 499				500 - 999				1 000 und mehr								
68 283	100,0	53 083	100,0	43 418	100,0	66 123	100,0	51 944	100,0	37 277	100,0	66 276	100,0	44 406	100,0	1
56 194	82,3	43 860	82,6	40 606	93,5	59 720	90,3	47 783	92,0	47 659	127,9	79 909	120,6	55 587	125,2	2
22 488	32,9	20 400	38,4	17 566	40,5	21 760	32,9	19 141	36,8	23 390	62,7	30 133	45,5	25 048	56,4	3
10 367	15,2	7 367	13,9	7 086	16,3	11 191	16,9	8 627	16,6	5 674	15,2	8 572	12,9	6 386	14,4	4
1 950	2,9	1 776	3,3	1 710	3,9	2 400	3,6	1 969	3,8	851	2,3	1 386	2,1	983	2,2	5
478	0,7	543	1,0	626	1,4	549	0,8	597	1,1	613	1,6	639	1,0	620	1,4	6
6 080	8,9	4 248	8,0	3 963	9,1	5 327	8,1	4 475	8,6	4 175	11,2	6 100	9,2	4 648	10,5	7
1 859	2,7	801	1,5	787	1,8	2 915	4,4	1 586	3,1	35	0,1	446	0,7	136	0,3	8
15 407	22,6	12 608	23,8	9 816	22,6	15 267	23,1	11 863	22,8	14 229	38,2	20 574	31,0	15 789	35,6	9
9 700	14,2	7 541	14,2	5 893	13,6	9 132	13,8	7 110	13,7	6 732	18,1	10 295	15,5	7 608	17,1	10
2 080	3,0	2 148	4,0	1 639	3,8	2 628	4,0	2 011	3,9	2 193	5,9	2 026	3,1	2 152	4,8	11
100	0,1	98	0,2	52	0,1	384	0,6	177	0,3	104	0,3	119	0,2	107	0,2	12
3 105	4,5	2 429	4,6	1 977	4,6	2 777	4,2	2 278	4,4	1 867	5,0	3 401	5,1	2 244	5,1	13
422	0,6	392	0,7	254	0,6	344	0,5	288	0,6	3 333	8,9	4 734	7,1	3 678	8,3	14
26 393	38,7	20 192	38,0	19 009	43,8	27 731	41,9	22 284	42,9	20 086	53,9	43 362	65,4	25 808	58,1	15
17 111	25,1	15 652	29,5	13 895	32,0	16 262	24,6	14 777	28,4	19 283	51,7	24 534	37,0	20 574	46,3	16
7 947	11,6	6 750	12,7	5 457	12,6	7 162	10,8	6 097	11,7	8 575	23,0	12 714	19,2	9 593	21,6	17
2 525	3,7	2 129	4,0	1 865	4,3	2 473	3,7	2 093	4,0	1 765	4,7	2 595	3,9	1 969	4,4	18
5 005	7,3	4 557	8,6	4 028	9,3	4 825	7,3	4 327	8,3	4 140	11,1	5 485	8,3	4 470	10,1	19
1 634	2,4	2 216	4,2	2 535	5,8	1 802	2,7	2 260	4,4	4 803	12,9	3 740	5,6	4 542	10,2	20
9 256	13,6	4 527	8,5	5 112	11,8	11 462	17,3	7 497	14,4	801	2,1	18 799	28,4	5 225	11,8	21
1 268	1,9	851	1,6	1 883	4,3	3 494	5,3	2 488	4,8	296	0,8	5 982	9,0	1 686	3,8	22
108	0,2	103	0,2	570	1,3	1 572	2,4	946	1,8	306	0,8	646	1,0	389	0,9	23
26	0,0	13	0,0	12	0,0	7	0,0	10	0,0	2	0,0	29	0,0	9	0,0	24
4 027	5,9	3 693	7,0	4 695	10,8	5 531	8,4	5 009	9,6	7 670	20,6	7 402	11,2	7 604	17,1	25
1 040	1,5	820	1,5	972	2,2	2 095	3,2	1 394	2,7	2 829	7,6	2 878	4,3	2 841	6,4	26
193	0,3	171	0,3	64	0,1	92	0,1	75	0,1	46	0,1	173	0,3	78	0,2	27
36	0,1	86	0,2	22	0,1	42	0,1	30	0,1	42	0,1	42	0,1	42	0,1	28
72	0,1	88	0,2	-	-	-	-	-	-	262	0,7	348	0,5	283	0,6	29
2	0,0	2	0,0	-	-	-	-	-	-	25	0,1	23	0,0	24	0,1	30
525	0,8	760	1,4	2 613	6,0	1 391	2,1	2 154	4,1	17	0,0	66	0,1	29	0,1	31
18	0,0	20	0,0	43	0,1	87	0,1	60	0,1	1 720	4,6	1 511	2,3	1 669	3,8	32
658	1,0	595	1,1	335	0,8	381	0,6	352	0,7	643	1,7	656	1,0	646	1,5	33
341	0,5	328	0,6	269	0,6	511	0,8	360	0,7	586	1,6	120	0,2	471	1,1	34
680	1,0	377	0,7	200	0,5	530	0,8	324	0,6	805	2,2	503	0,8	731	1,6	35
461	0,7	445	0,8	176	0,4	403	0,6	261	0,5	695	1,9	1 081	1,6	790	1,8	36
124 476	182,3	96 943	182,6	84 024	193,5	125 843	190,3	99 727	192,0	84 936	227,9	146 185	220,6	99 993	225,2	37
94 056	137,7	73 058	137,6	60 320	138,9	92 581	140,0	72 434	139,4	57 180	153,4	95 422	144,0	66 581	149,9	38
-	-	2	0,0	-	-	4	0,0	1	0,0	101	0,3	78	0,1	95	0,2	39
74,17		1 436				7 986		7 986						59		40
		57,34		50,55		74,87		59,74		61,76		96,39		70,92		41



2 Arbeitskosten je Vollbeschäftigten im Produzierenden Gewerbe 1996 nach Kostenarten,  
Früheres

Lfd. Nr.	Kostenart	Arbeits							
		Arbeiter/-in		Angestellte		Arbeitnehmer		Arbeiter/-in	
		DM	% 2)	DM	% 2)	DM	% 2)	DM	% 2)
Verarbeiten									
Unternehmen mit ...									
10 und mehr									
1	Entgelt für geleistete Arbeit 4)	39 644	100,0	62 530	100,0	48 141	100,0	36 412	100,0
2	Personalnebenkosten insgesamt	32 503	82,0	49 247	78,8	38 720	80,4	24 583	67,5
3	dar.: Gesetzliche Personalnebenkosten 5)	16 134	40,7	20 274	32,4	17 671	36,7	14 141	38,8
4	Sonderzahlungen 6)	5 602	14,1	9 680	15,5	7 116	14,8	3 579	9,8
5	Urlaubsgeld	2 085	5,3	2 709	4,3	2 317	4,8	1 523	4,2
6	Leistungen zur Vermögensbildung der Arbeitnehmer	546	1,4	593	0,9	564	1,2	433	1,2
7	Sonstige fest vereinbarte Sonderzahlungen	2 517	6,4	4 221	6,8	3 150	6,5	1 462	4,0
8	Leistungs- und gewinnabhängige Sonderzahlungen	454	1,1	2 157	3,4	1 086	2,3	161	0,4
9	Vergütung arbeitsfreier Tage	10 221	25,8	13 987	22,4	11 619	24,1	8 425	23,1
10	Urlaubsvergütung	5 722	14,4	8 673	13,9	6 818	14,2	4 580	13,7
11	Gesetzliche Lohn- und Gehaltsfortzahlung im Krankheitsfall 7)	2 112	5,3	1 791	2,9	1 993	4,1	1 502	4,1
12	Zusätzliche Lohn- und Gehaltsfortzahlung im Krankheitsfall	94	0,2	87	0,1	91	0,2	68	0,2
13	Vergütung gesetzl. Feiertage u. sonst. gesetzl. Ausfallzeiten	2 000	5,0	3 094	4,9	2 406	5,0	1 821	5,0
14	Vergütung sonstiger betriebl. oder tarifl. arbeitsfreier Tage	293	0,7	343	0,5	312	0,6	54	0,1
15	Aufwendungen für Vorsorgeeinrichtungen	14 090	35,5	21 389	34,2	16 800	34,9	11 061	30,4
16	Arbeitgeberpflichtbeiträge zur Sozialversicherung	11 882	30,0	15 192	24,3	13 111	27,2	10 880	29,3
17	Rentenversicherungsbeiträge	5 254	13,3	7 189	11,5	5 972	12,4	4 619	12,7
18	Arbeitslosenversicherungsbeiträge	1 760	4,4	2 431	3,9	2 009	4,2	1 553	4,3
19	Kranken- und Pflegeversicherungsbeiträge	3 878	9,8	4 743	7,6	4 199	8,7	3 499	9,6
20	Unfallversicherungsbeiträge	990	2,5	830	1,3	930	1,9	1 010	2,8
21	Aufwendungen für die betriebliche Altersversorgung	2 187	5,5	6 156	9,8	3 661	7,6	367	1,0
22	dar.: Nettozuführung zu den Pensionsrückstellungen 8)	668	1,7	1 983	3,2	1 156	2,4	24	0,1
23	Aufwendungen für den Vorruhestand	206	0,5	316	0,5	247	0,5	1	0,0
24	Aufwendungen für sonstige Vorsorgeeinrichtungen	21	0,1	40	0,1	28	0,1	14	0,0
25	Sonstige Personalnebenkosten	2 590	6,5	4 191	6,7	3 184	6,6	1 518	4,2
26	Entlassungsentschädigungen, betriebliches Kurzarbeitergeld	838	2,1	1 636	2,6	1 134	2,4	137	0,4
27	Sonstige gesetzliche Aufwendungen 9)	140	0,4	196	0,3	161	0,3	138	0,4
28	Familienunterstützungen	19	0,0	26	0,0	22	0,0	5	0,0
29	Wohnungsfürsorge	11	0,0	22	0,0	15	0,0	1	0,0
30	Beihilfen im Krankheitsfall	5	0,0	6	0,0	5	0,0	1	0,0
31	Auslösungen, Trennungsentschädigungen u. ä. 10)	145	0,4	212	0,3	170	0,4	105	0,3
32	Naturalleistungen	27	0,1	72	0,1	44	0,1	26	0,1
33	Aufwendungen für Belegschaftseinrichtungen	329	0,8	510	0,8	396	0,8	26	0,1
34	Ausbildungsvergütungen	591	1,5	538	0,9	572	1,2	825	2,3
35	Sonstige Aufwendungen für die berufl. Aus- und Weiterbildung	374	0,9	670	1,1	484	1,0	136	0,5
36	Sonstige Zuwendungen	108	0,3	302	0,5	180	0,4	58	0,2
37	A r b e i t s k o s t e n i n s g e s a m t	72 147	182,0	111 777	178,8	86 860	180,4	60 995	167,5
38	dar.: Löhne und Gehälter 11)	55 467	139,9	86 198	137,9	66 876	138,9	48 416	133,0
39	Nachrichtlich:								
40	Erstattete Arbeitskosten nach § 54 AFG u. ä.	31	0,1	27	0,0	29	0,1	88	0,2
41	Aufwendungen für Zeitarbeitspersonal					821			
	Arbeitskosten je geleisteter Stunde	45,82		69,28		54,66		35,79	
Unternehmen mit ...									
100 - 199									
1	Entgelt für geleistete Arbeit 4)	36 440	100,0	56 693	100,0	43 652	100,0	37 861	100,0
2	Personalnebenkosten insgesamt	26 831	73,6	38 896	68,6	31 127	71,3	29 366	77,6
3	dar.: Gesetzliche Personalnebenkosten 5)	14 850	40,8	18 922	33,4	16 300	37,3	15 595	41,2
4	Sonderzahlungen 6)	4 526	12,4	7 513	13,3	5 590	12,8	5 185	13,7
5	Urlaubsgeld	1 887	5,2	2 450	4,3	2 087	4,8	2 079	5,5
6	Leistungen zur Vermögensbildung der Arbeitnehmer	501	1,4	527	0,9	510	1,2	544	1,4
7	Sonstige fest vereinbarte Sonderzahlungen	1 963	5,4	3 379	6,0	2 467	5,7	2 342	6,2
8	Leistungs- und gewinnabhängige Sonderzahlungen	176	0,5	1 158	2,0	525	1,2	220	0,6
9	Vergütung arbeitsfreier Tage	9 112	25,0	12 481	22,0	10 312	23,6	9 725	25,7
10	Urlaubsvergütung	5 175	14,2	7 788	13,7	6 105	14,0	5 478	14,5
11	Gesetzliche Lohn- und Gehaltsfortzahlung im Krankheitsfall 7)	1 895	5,2	1 608	2,8	1 793	4,1	2 077	5,5
12	Zusätzliche Lohn- und Gehaltsfortzahlung im Krankheitsfall	83	0,2	74	0,1	80	0,2	96	0,3
13	Vergütung gesetzl. Feiertage u. sonst. gesetzl. Ausfallzeiten	1 845	5,1	2 837	5,0	2 198	5,0	1 918	5,1
14	Vergütung sonstiger betriebl. oder tarifl. arbeitsfreier Tage	114	0,3	174	0,3	135	0,3	157	0,4
15	Aufwendungen für Vorsorgeeinrichtungen	11 602	31,8	16 114	28,4	13 209	30,3	12 441	32,9
16	Arbeitgeberpflichtbeiträge zur Sozialversicherung	10 970	30,1	14 271	25,2	12 145	27,8	11 458	30,3
17	Rentenversicherungsbeiträge	4 757	13,1	6 670	11,8	5 438	12,5	5 001	13,2
18	Arbeitslosenversicherungsbeiträge	1 596	4,4	2 249	4,0	1 829	4,2	1 577	4,4
19	Kranken- und Pflegeversicherungsbeiträge	3 624	9,9	4 601	8,1	3 972	9,1	3 791	10,0
20	Unfallversicherungsbeiträge	993	2,7	752	1,3	907	2,1	989	2,6
21	Aufwendungen für die betriebliche Altersversorgung	619	1,7	1 818	3,2	1 046	2,4	975	2,6
22	dar.: Nettozuführung zu den Pensionsrückstellungen 8)	123	0,3	429	0,8	232	0,5	233	0,6
23	Aufwendungen für den Vorruhestand	4	0,0	16	0,0	8	0,0	13	0,0
24	Aufwendungen für sonstige Vorsorgeeinrichtungen	12	0,0	25	0,0	17	0,0	8	0,0
25	Sonstige Personalnebenkosten	1 591	4,4	2 787	4,9	2 017	4,6	2 015	5,3
26	Entlassungsentschädigungen, betriebliches Kurzarbeitergeld	540	1,5	963	1,7	691	1,6	635	1,7
27	Sonstige gesetzliche Aufwendungen 9)	140	0,4	206	0,4	164	0,4	142	0,4
28	Familienunterstützungen	10	0,0	14	0,0	11	0,0	12	0,0
29	Wohnungsfürsorge	0	0,0	3	0,0	1	0,0	1	0,0
30	Beihilfen im Krankheitsfall	1	0,0	1	0,0	1	0,0	2	0,0
31	Auslösungen, Trennungsentschädigungen u. ä. 10)	150	0,4	254	0,4	187	0,4	208	0,5
32	Naturalleistungen	21	0,1	44	0,1	29	0,1	36	0,1
33	Aufwendungen für Belegschaftseinrichtungen	115	0,3	150	0,3	128	0,3	203	0,5
34	Ausbildungsvergütungen	392	1,1	559	1,0	451	1,0	454	1,2
35	Sonstige Aufwendungen für die berufl. Aus- und Weiterbildung	134	0,4	353	0,6	212	0,5	214	0,6
36	Sonstige Zuwendungen	88	0,2	242	0,4	143	0,3	110	0,3
37	A r b e i t s k o s t e n i n s g e s a m t	63 271	173,6	95 589	168,6	74 779	171,3	67 227	177,6
38	dar.: Löhne und Gehälter 11)	50 078	137,4	76 688	135,3	59 554	136,4	52 771	139,4
39	Nachrichtlich:								
40	Erstattete Arbeitskosten nach § 54 AFG u. ä.	32	0,1	38	0,1	34	0,1	25	0,1
41	Aufwendungen für Zeitarbeitspersonal					953			
	Arbeitskosten je geleisteter Stunde	39,57		58,40		46,37		42,46	

Fußnoten siehe Ende der Tabelle.

Statistisches Bundesamt, Fachserie 16, Arbeitskostenerhebung 1996, Heft 2



Arbeitnehmergruppen, ausgewählten Wirtschaftszweigen und Unternehmensgrößenklassen  
Bundesgebiet

kosten je vollbeschäftigten Arbeitnehmer 1)

Angestellte		Arbeitnehmer		Arbeiter-/in		Angestellte		Arbeitnehmer		Arbeiter-/in		Angestellte		Arbeitnehmer		Lfd. Nr.
DM	% 2)	DM	% 2)	DM	% 2)	DM	% 2)	DM	% 2)	DM	% 2)	DM	% 2)	DM	% 2)	

des Gewerbe

bis ... Arbeitnehmern 3)

10 - 49						50 und mehr						50 - 99						Lfd. Nr.
DM	% 2)	DM	% 2)	DM	% 2)	DM	% 2)	DM	% 2)	DM	% 2)	DM	% 2)	DM	% 2)	DM	% 2)	
49 188	100,0	40 295	100,0	40 198	100,0	64 151	100,0	49 337	100,0	36 395	100,0	54 475	100,0	42 522	100,0			1
32 436	65,9	26 969	66,9	33 862	84,2	51 289	80,0	40 512	82,1	25 572	70,3	35 860	65,8	29 059	68,3			2
16 330	33,2	14 806	36,7	16 476	41,0	20 753	32,3	18 107	36,7	14 622	40,2	18 253	33,5	15 853	37,3			3
5 386	11,0	4 128	10,2	5 949	14,8	10 202	15,9	7 572	15,3	4 168	11,5	6 833	12,5	5 071	11,9			4
1 864	3,8	1 627	4,0	2 181	5,4	2 812	4,4	2 422	4,9	1 777	4,9	2 325	4,3	1 963	4,6			5
448	0,9	437	1,1	566	1,4	610	1,0	583	1,2	476	1,3	502	0,9	485	1,1			6
2 442	5,0	1 760	4,4	2 699	6,7	4 438	6,9	3 362	6,8	1 769	4,9	3 079	5,7	2 213	5,2			7
532	1,3	304	0,8	504	1,3	2 342	3,7	1 205	2,4	146	0,4	926	1,7	410	1,0			8
10 392	21,1	9 023	22,4	10 529	26,2	14 424	22,5	12 015	24,4	8 808	24,2	11 773	21,6	9 813	23,1			9
6 659	13,5	5 490	13,6	5 850	14,6	8 917	13,9	7 020	14,2	5 077	13,9	7 417	13,6	5 870	13,8			10
1 149	2,3	1 395	3,5	2 216	5,5	1 869	2,9	2 084	4,2	1 750	4,8	1 456	2,7	1 651	3,9			11
53	0,1	63	0,2	98	0,2	91	0,1	95	0,2	75	0,2	67	0,1	72	0,2			12
2 446	5,0	2 011	5,0	2 031	5,1	3 172	4,9	2 466	5,0	1 819	5,0	2 713	5,0	2 122	5,0			13
85	0,2	63	0,2	334	0,8	375	0,6	350	0,7	87	0,2	119	0,2	98	0,2			14
14 972	30,4	12 250	30,4	14 610	36,3	22 168	34,6	17 494	35,5	11 273	31,0	15 219	27,9	12 611	29,7			15
12 558	25,5	11 251	27,9	12 088	30,1	15 512	24,2	13 395	27,1	10 914	30,0	13 888	25,5	11 922	28,0			16
5 841	11,9	4 990	12,4	5 363	13,3	7 353	11,5	6 122	12,4	4 699	12,9	6 472	11,9	5 300	12,5			17
1 962	4,0	1 677	4,2	1 796	4,5	2 488	3,9	2 060	4,2	1 579	4,3	2 180	4,0	1 782	4,2			18
4 139	8,4	3 693	9,2	3 943	9,8	4 817	7,5	4 277	8,7	3 579	9,8	4 543	8,3	3 906	9,2			19
616	1,3	891	2,2	986	2,5	855	1,3	936	1,9	1 058	2,9	693	1,3	934	2,2			20
2 390	4,9	982	2,4	2 499	6,2	6 614	10,3	4 069	8,2	338	0,9	1 305	2,4	666	1,6			21
-8	0,0	14	0,0	778	1,9	2 225	3,5	1 330	2,7	27	0,1	237	0,4	98	0,2			22
5	0,0	2	0,0	241	0,6	354	0,6	284	0,6	1	0,0	9	0,0	4	0,0			23
24	0,0	17	0,0	22	0,1	42	0,1	30	0,1	20	0,1	27	0,0	23	0,1			24
1 584	3,4	1 569	3,9	2 774	6,9	4 495	7,0	3 431	7,0	1 323	3,6	2 035	3,7	1 564	3,7			25
444	0,9	300	0,6	959	2,4	1 780	2,8	1 272	2,6	275	0,8	570	1,0	375	0,9			26
176	0,4	149	0,4	140	0,3	199	0,3	163	0,3	138	0,4	156	0,4	157	0,4			27
8	0,0	6	0,0	22	0,1	28	0,0	24	0,0	7	0,0	11	0,0	8	0,0			28
2	0,0	1	0,0	13	0,0	25	0,0	18	0,0	2	0,0	2	0,0	2	0,0			29
1	0,0	1	0,0	6	0,0	7	0,0	6	0,0	6	0,0	4	0,0	5	0,0			30
61	0,1	92	0,2	152	0,4	231	0,4	182	0,4	175	0,5	138	0,3	163	0,4			31
44	0,1	32	0,1	28	0,1	75	0,1	46	0,1	20	0,1	34	0,1	25	0,1			32
28	0,1	26	0,1	381	0,9	568	0,9	452	0,9	94	0,3	120	0,2	103	0,2			33
601	1,2	757	1,9	551	1,4	530	0,8	543	1,1	417	1,1	521	1,0	453	1,1			34
158	0,4	197	0,5	405	1,0	728	1,1	528	1,1	119	0,3	268	0,5	170	0,4			35
123	0,2	78	0,2	117	0,3	324	0,5	196	0,4	69	0,2	170	0,3	103	0,2			36
81 624	165,9	67 264	166,9	74 061	184,2	115 440	180,0	89 849	182,1	61 967	170,3	90 334	165,8	71 581	168,3			37
64 967	132,1	53 446	132,6	56 677	141,0	88 777	138,4	68 925	139,7	49 371	135,7	73 080	134,2	57 406	135,0			38
75	0,2	84	0,2	21	0,1	21	0,0	21	0,0	48	0,1	54	0,1	50	0,1			39
		514						868						1 004				40
48,94		40,50		47,47		71,85		56,94		37,97		54,67		43,68				41

bis ... Arbeitnehmern 3)

200 - 499				500 - 999				1 000 und mehr								
58 511	100,0	45 610	100,0	38 845	100,0	61 531	100,0	47 505	100,0	43 452	100,0	70 344	100,0	54 193	100,0	1
42 844	73,2	34 424	75,5	31 966	82,3	47 154	76,6	37 764	79,5	40 083	92,2	61 071	86,8	48 466	89,4	2
19 590	33,5	17 094	37,5	16 164	41,6	20 290	33,0	17 739	37,3	17 799	41,0	22 166	31,5	19 543	36,1	3
8 606	14,7	6 469	14,2	5 609	14,4	9 434	15,3	7 069	14,9	7 161	16,5	12 207	17,4	9 176	16,9	4
2 544	4,5	2 291	5,0	2 144	5,5	2 799	4,5	2 394	5,0	2 407	5,5	3 047	4,3	2 663	4,9	5
546	0,9	545	1,2	560	1,4	556	0,9	558	1,2	616	1,4	687	1,0	644	1,2	6
3 863	6,6	2 913	6,4	2 510	6,5	4 256	6,9	3 176	6,7	3 315	7,6	5 181	7,4	4 060	7,5	7
1 553	2,7	720	1,6	394	1,0	1 824	3,0	940	2,0	824	1,9	3 292	4,7	1 810	3,3	8
13 101	22,4	10 992	24,1	10 169	26,2	13 852	22,5	11 575	24,4	11 747	27,0	15 978	22,7	13 437	24,8	9
8 120	13,9	6 470	14,2	5 661	14,6	8 530	13,9	6 756	14,2	6 419	14,8	9 838	14,0	7 784	14,4	10
1 757	3,0	1 957	4,3	2 240	5,8	1 860	3,0	2 095	4,4	2 462	5,7	2 046	2,9	2 296	4,2	11
82	0,1	91	0,2	95	0,2	86	0,1	91	0,2	110	0,3	104	0,1	107	0,2	12
2 946	5,0	2 303	5,1	1 967	5,1	3 095	5,0	2 398	5,0	2 195	5,1	3 434	4,9	2 690	5,0	13
196	0,3	172	0,4	207	0,5	280	0,5	235	0,5	561	1,3	556	0,8	559	1,0	14
17 676	30,2	14 405	31,6	13 419	34,5	19 526	31,7	15 750	33,2	17 432	40,1	27 143	38,6	21 310	39,3	15
14 688	25,1	12 670	27,8	11 792	30,4	15 117	24,6	13 061	27,5	13 010	29,9	16 493	23,4	14 401	26,6	16
6 895	11,8	5 711	12,5	5 165	13,3	7 148	11,6	5 922	12,5	5 887	13,5	7 888	11,2	6 686	12,3	17
2 323	4,0	1 920	4,2	1 732	4,5	2 416	3,9	1 993	4,2	1 968	4,5	2 676	3,8	2 251	4,2	18
4 680	8,0	4 124	9,0	3 893	10,0	4 725	7,7	4 211	8,9	4 192	9,6	4 989	7,1	4 511	8,3	19
791	1,4	915	2,0	1 002	2,6	828	1,3	935	2,0	962	2,2	939	1,3	953	1,8	20
2 968	5,1	1 723	3,8	1 617	4,2	4 357	7,1	2 665	5,6	4 388	10,1	10 596	15,1	6 867	12,7	21
1 029	1,8	531	1,2	513	1,3	1 564	2,5	914	1,9	1 429	3,3	3 606	5,1	2 298	4,2	22
24	0,0	17	0,0	54	0,1	124	0,2	81	0,2	508	1,2	675	1,0	575	1,1	23
20	0,0	12	0,0	10	0,0	52	0,1	26	0,1	34	0,1	55	0,1	42	0,1	24
3 461	5,9	2 558	5,6	2 769	7,1	4 342	7,1	3 370	7,1	3 744	8,6	5 743	8,2	4 543	8,4	25
1 335	2,3	897	2,0	1 088	2,8	1 683	2,7	1 315	2,8	1 326	3,1	2 372	3,4	1 743	3,2	26
199	0,3	164	0,4	165	0,4	218	0,4	185	0,4	133	0,3	193	0,3	157	0,3	27
19	0,0	14	0,0	11	0,0	18	0,0	13	0,0	36	0,1	41	0,1	38	0,1	28
5	0,0	3	0,0	6	0,0	9	0,0	7	0,0	26	0,1	46	0,1	34	0,1	29
1	0,0	2	0,0	2	0,0	3	0,0	2	0,0	10	0,0	12	0,0	10	0,0	30
201	0,3	205	0,5	167	0,4	376	0,6	246	0,5	121	0,3	214	0,3	158	0,3	31
46	0,1	40	0,1	25	0,1	51	0,1	35	0,1	29	0,1	107	0,2	60	0,1	32
276	0,5	230	0,5	343	0,9	465	0,8	390	0,8	604	1,4	878	1,2	714	1,3	33
617	1,1	515	1,1	511	1,3	506	0,8	509	1,1	678	1,6	500	0,7	607	1,1	34
464	0,8	308	0,7	304	0,8	628	1,0	428	0,9	652	1,5	1 019	1,4	798	1,5	35
298	0,5	180	0,4	147	0,4	386	0,6	238	0,5	131	0,3	364	0,5	224	0,4	36
101 355	173,2	80 033	175,5	70 811	182,3	108 685	175,6	85 268	179,5	83 535	192,2	131 415	186,8	102 659	189,4	37
80 218	137,1	63 070	138,3	54 623	140,6	84 817	137,8	66 149	139,2	62 359	143,5	98 528	140,1	76 805	141,7	38
16	0,0	21	0,0	21	0,1	16	0,0	19	0,0	11	0,0	15	0,0	12	0,0	39
		1 133						997						680		40
62,69		50,15		45,54		68,07		54,29		54,77*		82,61		66,17		41



2 Arbeitskosten je Vollbeschäftigten im Produzierenden Gewerbe 1996 nach Kostenarten,  
Früheres

Lfd. Nr.	Kostenart	Arbeits							
		Arbeiter/-in		Angestellte		Arbeitnehmer		Arbeiter/-in	
		DM	% 2)	DM	% 2)	DM	% 2)	DM	% 2)
Ernährungsgewerbe und									
Unternehmen mit ...									
10 und mehr									
1	Entgelt für geleistete Arbeit 4)	35 849	100,0	47 213	100,0	40 122	100,0	33 784	100,0
2	Personalnebenkosten insgesamt	26 072	72,7	34 410	72,9	29 207	72,8	21 330	63,1
3	dar.: Gesetzliche Personalnebenkosten 5)	14 136	39,4	15 930	33,7	14 810	36,9	12 663	37,5
4	Sonderzahlungen 6)	3 707	10,3	5 937	12,6	4 546	11,3	1 912	5,7
5	Urlaubsgeld	672	1,9	759	1,6	705	1,8	454	1,3
6	Leistungen zur Vermögensbildung der Arbeitnehmer	475	1,3	492	1,0	481	1,2	322	1,0
7	Sonstige fest vereinbarte Sonderzahlungen	2 332	6,5	3 680	7,8	2 839	7,1	1 075	3,2
8	Leistungs- und gewinnabhängige Sonderzahlungen	228	0,6	1 006	2,2	521	1,3	60	0,2
9	Vergütung arbeitsfreier Tage	8 821	24,6	10 465	22,2	9 439	23,5	7 466	22,1
10	Urlaubsvergütung	4 961	13,8	6 403	13,6	5 504	13,7	4 465	13,2
11	Gesetzliche Lohn- und Gehaltsfortzahlung im Krankheitsfall 7)	1 837	5,1	1 442	3,1	1 688	4,2	1 234	3,7
12	Zusätzliche Lohn- und Gehaltsfortzahlung im Krankheitsfall	72	0,2	77	0,2	74	0,2	47	0,1
13	Vergütung gesetzl. Feiertage u. sonst. gesetzl. Ausfallzeiten	1 748	4,9	2 307	4,9	1 959	4,9	1 673	5,0
14	Vergütung sonstiger betriebl. oder tarifl. arbeitsfreier Tage	202	0,6	235	0,5	215	0,5	47	0,1
15	Aufwendungen für Vorsorgeeinrichtungen	11 739	32,7	14 925	31,6	12 837	32,2	9 904	29,3
16	Arbeitgeberpflichtbeiträge zur Sozialversicherung	10 413	29,0	11 990	25,4	11 006	27,4	9 636	28,5
17	Rentenversicherungsbeiträge	4 542	12,7	5 490	11,6	4 899	12,2	4 114	12,2
18	Arbeitslosenversicherungsbeiträge	1 519	4,2	1 847	3,9	1 643	4,1	1 380	4,1
19	Kranken- und Pflegeversicherungsbeiträge	3 458	9,6	3 840	8,1	3 602	9,0	3 132	9,3
20	Unfallversicherungsbeiträge	894	2,5	813	1,7	863	2,2	1 011	3,0
21	Aufwendungen für die betriebliche Altersversorgung	1 317	3,7	2 921	6,2	1 920	4,8	252	0,7
22	dar.: Nettozuführung zu den Pensionsrückstellungen 8)	277	0,8	685	1,5	430	1,1	15	0,0
23	Aufwendungen für den Vorruhestand	92	0,3	301	0,6	171	0,4	0	0,0
24	Aufwendungen für sonstige Vorsorgeeinrichtungen	9	0,0	14	0,0	11	0,0	15	0,0
25	Sonstige Personalnebenkosten	1 805	5,0	3 083	6,5	2 286	5,7	2 048	6,1
26	Entlassungsentschädigungen, betriebliches Kurzarbeitergeld	436	1,2	934	2,0	623	1,6	39	0,1
27	Sonstige gesetzliche Aufwendungen 9)	137	0,4	190	0,4	157	0,4	120	0,4
28	Familienunterstützungen	10	0,0	16	0,0	13	0,0	2	0,0
29	Wohnungsfürsorge	8	0,0	11	0,0	9	0,0	3	0,0
30	Beihilfen im Krankheitsfall	1	0,0	1	0,0	1	0,0	-	-
31	Auslösungen, Trennungsentschädigungen u. ä. 10)	29	0,1	92	0,2	53	0,1	2	0,0
32	Naturalleistungen	109	0,3	137	0,3	119	0,3	119	0,4
33	Aufwendungen für Belegschaftseinrichtungen	260	0,7	286	0,6	270	0,7	20	0,1
34	Ausbildungsvergütungen	511	1,4	754	1,6	603	1,5	1 400	4,1
35	Sonstige Aufwendungen für die berufl. Aus- und Weiterbildung	199	0,6	458	1,0	296	0,7	303	0,9
36	Sonstige Zuwendungen	105	0,3	205	0,4	143	0,4	40	0,1
37	A r b e i t s k o s t e n i n s g e s a m t	61 921	172,7	81 624	172,9	69 330	172,8	55 114	163,1
38	dar.: Löhne und Gehälter 11)	48 377	134,9	63 616	134,7	54 107	134,9	43 162	127,8
Nachrichtlich:									
39	Erstattete Arbeitskosten nach § 54 AFG u. ä.	23	0,1	23	0,0	23	0,1	59	0,2
40	Aufwendungen für Zeitarbeitspersonal					686			
41	Arbeitskosten je geleisteter Stunde	37,27		48,79		41,62		32,32	
Unternehmen mit ...									
100 - 199									
1	Entgelt für geleistete Arbeit 4)	35 816	100,0	45 128	100,0	39 136	100,0	35 766	100,0
2	Personalnebenkosten insgesamt	23 709	66,2	29 638	65,7	25 823	66,0	25 975	72,6
3	dar.: Gesetzliche Personalnebenkosten 5)	13 991	39,1	15 296	34,1	14 492	37,0	14 354	40,1
4	Sonderzahlungen 6)	3 132	8,7	4 771	10,6	3 716	9,5	3 857	10,8
5	Urlaubsgeld	659	1,8	754	1,7	693	1,8	820	2,3
6	Leistungen zur Vermögensbildung der Arbeitnehmer	444	1,2	456	1,0	449	1,1	512	1,4
7	Sonstige fest vereinbarte Sonderzahlungen	1 943	5,4	2 800	6,2	2 249	5,7	2 314	6,5
8	Leistungs- und gewinnabhängige Sonderzahlungen	86	0,2	761	1,7	327	0,8	211	0,6
9	Vergütung arbeitsfreier Tage	8 717	24,3	9 730	21,6	9 078	23,2	9 126	25,5
10	Urlaubsvergütung	4 901	13,7	6 036	13,4	5 306	13,6	5 023	14,0
11	Gesetzliche Lohn- und Gehaltsfortzahlung im Krankheitsfall 7)	1 831	5,1	1 278	2,8	1 634	4,2	2 045	5,7
12	Zusätzliche Lohn- und Gehaltsfortzahlung im Krankheitsfall	69	0,2	50	0,1	62	0,2	89	0,3
13	Vergütung gesetzl. Feiertage u. sonst. gesetzl. Ausfallzeiten	1 762	4,9	2 201	4,9	1 919	4,9	1 740	4,9
14	Vergütung sonstiger betriebl. oder tarifl. arbeitsfreier Tage	154	0,4	164	0,4	158	0,4	228	0,6
15	Aufwendungen für Vorsorgeeinrichtungen	10 832	30,2	13 074	29,0	11 631	29,7	11 589	32,4
16	Arbeitgeberpflichtbeiträge zur Sozialversicherung	10 256	28,6	11 713	26,0	10 776	27,5	10 429	29,2
17	Rentenversicherungsbeiträge	4 468	12,5	5 339	11,8	4 779	12,2	4 575	12,8
18	Arbeitslosenversicherungsbeiträge	1 501	4,2	1 795	4,0	1 606	4,1	1 531	4,3
19	Kranken- und Pflegeversicherungsbeiträge	3 405	9,5	3 787	8,4	3 541	9,0	3 478	9,7
20	Unfallversicherungsbeiträge	882	2,5	791	1,8	850	2,2	845	2,4
21	Aufwendungen für die betriebliche Altersversorgung	572	1,6	1 351	3,0	850	2,2	1 156	3,2
22	dar.: Nettozuführung zu den Pensionsrückstellungen 8)	14	0,0	-19	0,0	2	0,0	217	0,6
23	Aufwendungen für den Vorruhestand	0	0,0	3	0,0	1	0,0	18	0,1
24	Aufwendungen für sonstige Vorsorgeeinrichtungen	3	0,0	10	0,0	6	0,0	5	0,0
25	Sonstige Personalnebenkosten	1 029	2,9	2 062	4,6	1 397	3,6	1 402	3,9
26	Entlassungsentschädigungen, betriebliches Kurzarbeitergeld	251	0,7	540	1,2	354	0,9	454	1,3
27	Sonstige gesetzliche Aufwendungen 9)	142	0,4	204	0,5	164	0,4	139	0,4
28	Familienunterstützungen	9	0,0	10	0,0	9	0,0	11	0,0
29	Wohnungsfürsorge	1	0,0	9	0,0	4	0,0	0	0,0
30	Beihilfen im Krankheitsfall	1	0,0	2	0,0	1	0,0	1	0,0
31	Auslösungen, Trennungsentschädigungen u. ä. 10)	37	0,1	51	0,1	42	0,1	33	0,1
32	Naturalleistungen	89	0,2	94	0,2	91	0,2	109	0,3
33	Aufwendungen für Belegschaftseinrichtungen	129	0,4	108	0,2	122	0,3	223	0,6
34	Ausbildungsvergütungen	231	0,6	614	1,4	367	0,9	198	0,6
35	Sonstige Aufwendungen für die berufl. Aus- und Weiterbildung	77	0,2	292	0,6	154	0,4	125	0,4
36	Sonstige Zuwendungen	63	0,2	140	0,3	90	0,2	107	0,3
37	A r b e i t s k o s t e n i n s g e s a m t	59 525	166,2	74 766	165,7	64 959	166,0	61 740	172,6
38	dar.: Löhne und Gehälter 11)	47 665	133,1	59 630	132,1	51 931	132,7	48 749	136,3
Nachrichtlich:									
39	Erstattete Arbeitskosten nach § 54 AFG u. ä.	15	0,0	97	0,2	44	0,1	10	0,0
40	Aufwendungen für Zeitarbeitspersonal					541			
41	Arbeitskosten je geleisteter Stunde	35,34		44,36		38,56		37,34	

Fußnoten siehe Ende der Tabelle.

Statistisches Bundesamt, Fachserie 16, Arbeitskostenerhebung 1996, Heft 2



Arbeitnehmergruppen, ausgewählten Wirtschaftszweigen und Unternehmensgrößenklassen  
Bundesgebiet

kosten je vollbeschäftigten Arbeitnehmer 1)															Lfd. Nr.	
Angestellte		Arbeitnehmer		Arbeiter-/in		Angestellte		Arbeitnehmer		Arbeiter-/in		Angestellte		Arbeitnehmer		
DM	% 2)	DM	% 2)	DM	% 2)	DM	% 2)	DM	% 2)	DM	% 2)	DM	% 2)	DM		% 2)
Tabakverarbeitung																
bis ... Arbeitnehmern 3)																
10 - 49				50 und mehr				50 - 99								
34 243 100,0		33 968 100,0		36 476 100,0		51 747 100,0		42 096 100,0		35 662 100,0		42 540 100,0		38 182 100,0		1
21 227 62,0		21 288 62,7		27 514 75,4		39 018 75,4		31 747 75,4		22 978 64,4		26 845 63,1		24 395 63,9		2
11 782 34,4		12 310 36,2		14 583 40,0		17 379 33,6		15 612 37,1		13 711 38,4		14 486 34,1		13 995 36,7		3
2 137 6,2		2 002 5,9		4 253 11,7		7 266 14,0		5 362 12,7		2 783 7,8		3 865 9,1		3 179 8,3		4
430 1,3		445 1,3		738 2,0		874 1,7		788 1,9		560 1,6		574 1,3		565 1,5		5
337 1,0		328 1,0		521 1,4		546 1,1		530 1,3		410 1,2		438 1,0		420 1,1		6
1 225 3,6		1 135 3,3		2 715 7,4		4 538 8,8		3 386 8,0		1 665 4,7		2 374 5,6		1 925 5,0		7
144 0,4		94 0,3		279 0,8		1 308 2,5		658 1,6		147 0,4		480 1,1		269 0,7		8
7 176 21,0		7 350 21,6		9 233 25,3		11 615 22,4		10 109 24,0		8 317 23,3		9 148 21,5		8 621 22,6		9
4 527 13,2		4 490 13,2		5 112 14,0		7 059 13,6		5 829 13,8		4 816 13,5		5 759 13,5		5 161 13,5		10
875 2,6		1 090 3,2		2 020 5,5		1 641 3,2		1 880 4,5		1 591 4,5		1 174 2,8		1 438 3,8		11
33 0,1		42 0,1		80 0,2		92 0,2		85 0,2		84 0,2		47 0,1		70 0,2		12
1 692 4,9		1 680 4,9		1 771 4,9		2 522 4,9		2 048 4,9		1 722 4,8		2 065 4,9		1 848 4,8		13
49 0,1		48 0,1		249 0,7		300 0,6		268 0,6		104 0,3		103 0,2		103 0,3		14
9 734 28,4		9 836 29,0		12 296 33,7		16 739 32,3		13 931 33,1		10 874 30,5		12 213 28,7		11 365 29,8		15
9 071 26,5		9 410 27,7		10 649 29,2		13 010 25,1		11 518 27,4		10 259 28,8		11 049 26,0		10 548 27,6		16
4 023 11,7		4 078 12,0		4 673 12,8		6 002 11,6		5 162 12,3		4 418 12,4		5 001 11,8		4 632 12,1		17
1 349 3,9		1 367 4,0		1 561 4,3		2 022 3,9		1 731 4,1		1 484 4,2		1 683 4,0		1 557 4,1		18
3 010 8,8		3 083 9,1		3 557 9,8		4 130 8,0		3 768 9,0		3 383 9,5		3 611 8,5		3 467 9,1		19
689 2,0		882 2,6		858 2,4		856 1,7		857 2,0		973 2,7		755 1,8		893 2,3		20
647 1,9		411 1,2		1 640 4,5		3 716 7,2		2 404 5,7		611 1,7		1 157 2,7		811 2,1		21
83 0,2		43 0,1		357 1,0		885 1,7		555 1,3		20 0,1		1 0,0		13 0,0		22
0 0,0		0 0,0		120 0,3		406 0,8		226 0,5		- -		27 0,1		10 0,0		23
17 0,0		16 0,0		7 0,0		13 0,0		9 0,0		5 0,0		7 0,0		6 0,0		24
2 180 6,4		2 101 6,2		1 732 4,7		3 398 6,6		2 345 5,6		1 004 2,8		1 619 3,8		1 229 3,2		25
168 0,5		91 0,3		556 1,5		1 201 2,3		794 1,9		90 0,3		205 0,5		133 0,3		26
145 0,4		130 0,4		143 0,4		206 0,4		166 0,4		139 0,4		198 0,5		161 0,4		27
7 0,0		4 0,0		13 0,0		19 0,0		15 0,0		3 0,0		6 0,0		4 0,0		28
- -		2 0,0		10 0,0		14 0,0		11 0,0		0 0,0		1 0,0		1 0,0		29
- -		- -		1 0,0		1 0,0		1 0,0		0 0,0		1 0,0		1 0,0		30
6 0,0		4 0,0		37 0,1		121 0,2		68 0,2		22 0,1		39 0,1		29 0,1		31
72 0,2		100 0,3		106 0,3		159 0,3		125 0,3		94 0,3		70 0,2		85 0,2		32
4 0,0		13 0,0		333 0,9		394 0,7		352 0,8		131 0,4		70 0,2		108 0,3		33
1 405 4,1		1 402 4,1		241 0,7		527 1,0		346 0,8		369 1,0		708 1,7		493 1,3		34
316 0,9		308 0,9		167 0,5		508 1,0		292 0,7		106 0,3		233 0,5		153 0,4		35
56 0,2		47 0,1		125 0,3		257 0,5		174 0,4		49 0,1		87 0,2		63 0,2		36
55 470 162,0		55 257 162,7		63 990 175,4		90 764 175,4		73 844 175,4		58 639 164,4		69 385 163,1		62 577 163,9		37
43 555 127,2		43 320 127,5		49 962 137,0		70 627 136,5		57 567 136,8		46 761 131,1		55 553 130,6		49 983 130,9		38
26 0,1		46 0,1		12 0,0		22 0,0		15 0,0		22 0,1		9 0,0		17 0,0		39
32,67		32,46		38,83		54,54		44,65		34,41		40,76		36,74		40
bis ... Arbeitnehmern 3)																
200 - 499				500 - 999				1 000 und mehr								
48 982 100,0		40 676 100,0		36 249 100,0		54 261 100,0		42 665 100,0		38 125 100,0		60 991 100,0		46 834 100,0		1
35 676 72,8		29 579 72,7		28 508 78,6		41 204 75,9		33 031 77,4		33 087 86,8		52 046 85,3		40 308 86,1		2
16 692 34,1		15 222 37,4		14 828 40,9		18 642 34,4		16 187 37,9		15 464 40,6		19 782 32,4		17 109 36,5		3
6 198 12,7		4 727 11,6		4 693 12,9		7 669 14,1		5 753 13,5		5 810 15,2		11 068 18,1		7 813 16,7		4
964 2,0		873 2,1		773 2,1		865 1,6		806 1,9		784 2,1		1 015 1,7		872 1,9		5
513 1,0		512 1,3		536 1,5		577 1,1		551 1,3		626 1,6		661 1,1		640 1,4		6
3 491 7,1		2 751 6,8		2 743 7,6		4 383 8,1		3 327 7,8		4 104 10,8		7 618 12,5		5 443 11,6		7
1 231 2,5		590 1,5		642 1,8		1 844 3,4		1 070 2,5		296 0,8		1 774 2,9		859 1,8		8
11 093 22,6		9 857 24,2		9 480 26,2		12 439 22,9		10 534 24,7		9 970 26,2		13 880 22,8		11 459 24,5		9
6 754 13,8		5 666 13,9		5 215 14,4		7 501 13,8		6 029 14,1		5 415 14,2		8 293 13,6		6 511 13,9		10
1 633 3,3		1 892 4,7		2 063 5,7		1 747 3,2		1 951 4,6		2 309 6,1		2 024 3,3		2 200 4,7		11
76 0,2		85 0,2		85 0,2		88 0,2		86 0,2		74 0,2		156 0,3		105 0,2		12
2 418 4,9		1 992 4,9		1 811 5,0		2 696 5,0		2 127 5,0		1 803 4,7		2 919 4,8		2 228 4,8		13
212 0,4		222 0,5		305 0,8		407 0,7		341 0,8		369 1,0		488 0,8		414 0,9		14
15 374 31,4		12 996 31,9		12 303 33,9		17 345 32,0		14 099 33,0		14 637 38,4		21 924 35,9		17 413 37,2		15
12 436 25,4		11 175 27,5		10 817 29,8		13 994 25,8		11 948 28,0		11 199 29,4		14 626 24,0		12 504 26,7		16
5 727 11,7		5 003 12,3		4 733 13,1		6 450 11,9		5 345 12,5		4 986 13,1		6 845 11,2		5 694 12,2		17
1 913 3,9		1 673 4,1		1 602 4,4		2 176 4,0		1 806 4,2		1 642 4,3		2 320 3,8		1 900 4,1		18
3 938 8,0		3 649 9,0		3 645 10,1		4 440 8,2		3 928 9,2		3 760 9,9		4 562 7,5		4 066 8,7		19
858 1,8		850 2,1		836 2,3		928 1,7		869 2,0		810 2,1		899 1,5		844 1,8		20
2 924 6,0		1 813 4,5		1 475 4,1		3 348 6,2		2 142 5,0		3 430 9,0		7 275 11,9		4 895 10,5		21
552 1,1		341 0,8		521 1,4		1 081 2,0		720 1,7		774 2,0		2 060 3,4		1 264 2,7		22
84 0,2		43 0,1		22 0,1		18 0,0		20 0,0		421 1,1		1 346 2,2		773 1,7		23
14 0,0		8 0,0		12 0,0		3 0,0		9 0,0		8 0,0		23 0,0		14 0,0		24
3 011 6,1		2 000 4,9		2 032 5,6		3 751 6,9		2 644 6,2		2 669 7,0		5 175 8,5		3 624 7,7		25
1 050 2,1		675 1,7		689 1,9		1 447 2,7		959 2,2		999 2,6		2 055 3,4		1 401 3,0		26
204 0,4		163 0,4		136 0,4		205 0,4		161 0,4		153 0,4		214 0,4		176 0,4		27
18 0,0		14 0,0		13 0,0		17 0,0		14 0,0		22 0,1		34 0,1		27 0,1		28
3 0,0		1 0,0		24 0,1		14 0,0		20 0,0		19 0,1		35 0,1		25 0,1		29
1 0,0		1 0,0		2 0,0		2 0,0		2 0,0		2 0,0		2 0,0		2 0,0		30
148 0,3		76 0,2		53 0,1		157 0,3		90 0,2		37 0,1		158 0,3		84 0,2		31
152 0,3		125 0,3		101 0,3		137 0,3		113 0,3		124 0,3		261 0,4		176 0,4		32
240 0,5		230 0,6		442 1,2		402 0,7		427 1,0		598 1,6		816 1,3		681 1,5		33
541 1,1		326 0,8		194 0,5		495 0,9		301 0,7		254 0,7		397 0,7		308 0,7		34
370 0,8		216 0,5		196 0,5		510 0,9		308 0,7		277 0,7		886 1,5		509 1,1		35
283 0,6		173 0,4		182 0,5		366 0,7		248 0,6		183 0,5		318 0,5		235 0,5		36
84 659 172,8		70 256 172,7		64 757 178,6		95 464 175,9		75 696 177,4		71 211 186,8		113 037 185,3		87 143 186,1		37
66 274 135,3		55 260 135,9		50 422 139,1		74 369 137,1		58 952 138,2		53 905 141,4		85 939 140,9		66 106 141,1		38
11 0,0		10 0,0		14 0,0		3 0,0		10 0,0		4 0,0		1 0,0		3 0,0		



2 Arbeitskosten je Vollbeschäftigten im Produzierenden Gewerbe 1996 nach Kostenarten,  
Früheres

Lfd. Nr.	Kostenart	Arbeits							
		Arbeiter/-in		Angestellte		Arbeitnehmer		Arbeiter/-in	
		DM	% 2)	DM	% 2)	DM	% 2)	DM	% 2)
Textil- und Be									
Unternehmen mit ...									
10 und mehr									
1	Entgelt für geleistete Arbeit 4)	29 804	100,0	50 286	100,0	36 518	100,0	27 461	100,0
2	Personalnebenkosten insgesamt	21 639	72,6	34 849	69,3	25 970	71,1	17 155	62,5
3	dar.: Gesetzliche Personalnebenkosten 5)	12 011	40,3	17 200	34,2	13 712	37,5	10 418	37,9
4	Sonderzahlungen 6)	3 589	12,0	6 473	12,9	4 534	12,4	2 342	8,5
5	Urlaubsgeld	894	3,0	963	1,9	916	2,5	714	2,6
6	Leistungen zur Vermögensbildung der Arbeitnehmer	375	1,3	384	0,8	378	1,0	323	1,2
7	Sonstige fest vereinbarte Sonderzahlungen	2 206	7,4	3 694	7,3	2 694	7,4	1 226	4,5
8	Leistungs- und gewinnabhängige Sonderzahlungen	115	0,4	1 432	2,8	547	1,5	80	0,3
9	Vergütung arbeitsfreier Tage	7 495	25,1	11 160	22,2	8 687	23,8	6 416	23,4
10	Urlaubsvergütung	4 260	14,3	6 943	13,8	5 139	14,1	3 789	13,8
11	Gesetzliche Lohn- und Gehaltsfortzahlung im Krankheitsfall 7)	1 576	5,3	1 465	2,9	1 539	4,2	1 138	4,1
12	Zusätzliche Lohn- und Gehaltsfortzahlung im Krankheitsfall	54	0,2	48	0,1	52	0,1	41	0,1
13	Vergütung gesetzl. Feiertage u. sonst. gesetzl. Ausfallzeiten	1 530	5,1	2 560	5,1	1 868	5,1	1 413	5,1
14	Vergütung sonstiger betriebl. oder tarifi. arbeitsfreier Tage	77	0,3	143	0,3	99	0,3	35	0,1
15	Aufwendungen für vorsorgeeinrichtungen	9 220	30,9	14 498	28,8	10 950	30,0	7 832	28,5
16	Arbeitgeberpflichtbeiträge zur Sozialversicherung	8 755	29,4	12 971	25,8	10 137	27,8	7 743	28,2
17	Rentenversicherungsbeiträge	3 887	13,0	6 023	12,0	4 587	12,6	3 451	12,6
18	Arbeitslosenversicherungsbeiträge	1 305	4,4	2 028	4,0	1 542	4,2	1 164	4,2
19	Kranken- und Pflegeversicherungsbeiträge	2 964	9,9	4 270	8,5	3 392	9,3	2 685	9,7
20	Unfallversicherungsbeiträge	600	2,0	650	1,3	616	1,7	463	1,7
21	Aufwendungen für die betriebliche Altersversorgung	453	1,5	1 506	3,0	798	2,2	76	0,3
22	dar.: Nettozuführung zu den Pensionsrückstellungen 8)	10	0,0	149	0,3	56	0,2	-33	-0,1
23	Aufwendungen für den Vorruhestand	5	0,0	3	0,0	5	0,0	-	-
24	Aufwendungen für sonstige Vorsorgeeinrichtungen	12	0,0	21	0,0	15	0,0	13	0,0
25	Sonstige Personalnebenkosten	1 336	4,5	2 718	5,4	1 789	4,9	565	2,1
26	Entlassungsentschädigungen, betriebliches Kurzarbeitergeld	717	2,4	1 112	2,2	846	2,3	190	0,7
27	Sonstige gesetzliche Aufwendungen 9)	151	0,5	204	0,4	168	0,5	124	0,5
28	Familienunterstützungen	6	0,0	15	0,0	9	0,0	3	0,0
29	Wohnungsfürsorge	2	0,0	3	0,0	2	0,0	-	-
30	Beihilfen im Krankheitsfall	1	0,0	0	0,0	1	0,0	-	-
31	Auslösungen, Trennungsentschädigungen u. ä. 10)	5	0,0	84	0,2	31	0,1	1	0,0
32	Naturalleistungen	10	0,0	25	0,1	15	0,0	9	0,0
33	Aufwendungen für Belegschaftseinrichtungen	62	0,2	97	0,2	74	0,2	1	0,0
34	Ausbildungsvergütungen	235	0,8	646	1,3	370	1,0	166	0,6
35	Sonstige Aufwendungen für die berufl. Aus- und Weiterbildung	86	0,3	304	0,6	158	0,4	43	0,2
36	Sonstige Zuwendungen	60	0,2	225	0,4	114	0,3	28	0,1
37	A r b e i t s k o s t e n i n s g e s a m t	51 443	172,6	85 134	169,3	62 488	171,1	44 616	162,5
38	dar.: Löhne und Gehälter 11)	40 888	137,2	67 919	135,1	49 749	136,2	36 219	131,9
39	Nachrichtlich:								
40	Erstattete Arbeitskosten nach § 54 AFG u. ä.	28	0,1	27	0,1	28	0,1	71	0,3
41	Aufwendungen für Zeitarbeitspersonal					212			
	Arbeitskosten je geleisteter Stunde	32,69		52,25		39,25		27,75	
Unternehmen mit ...									
100 - 199									
1	Entgelt für geleistete Arbeit 4)	29 168	100,0	49 630	100,0	35 849	100,0	30 876	100,0
2	Personalnebenkosten insgesamt	21 413	73,4	34 096	68,7	25 554	71,3	23 499	76,1
3	dar.: Gesetzliche Personalnebenkosten 5)	11 828	40,6	16 883	34,0	13 478	37,6	12 739	41,3
4	Sonderzahlungen 6)	3 530	12,1	5 883	11,9	4 298	12,0	4 129	13,4
5	Urlaubsgeld	884	3,0	974	2,0	913	2,5	981	3,2
6	Leistungen zur Vermögensbildung der Arbeitnehmer	386	1,3	385	0,8	385	1,1	401	1,3
7	Sonstige fest vereinbarte Sonderzahlungen	2 204	7,6	3 754	7,6	2 710	7,6	2 642	8,6
8	Leistungs- und gewinnabhängige Sonderzahlungen	57	0,2	771	1,6	290	0,8	104	0,3
9	Vergütung arbeitsfreier Tage	7 325	25,1	10 750	21,7	8 443	23,6	8 026	26,0
10	Urlaubsvergütung	4 154	14,2	6 753	13,6	5 003	14,0	4 525	14,7
11	Gesetzliche Lohn- und Gehaltsfortzahlung im Krankheitsfall 7)	1 575	5,4	1 323	2,7	1 493	4,2	1 750	5,7
12	Zusätzliche Lohn- und Gehaltsfortzahlung im Krankheitsfall	47	0,2	37	0,1	44	0,1	54	0,2
13	Vergütung gesetzl. Feiertage u. sonst. gesetzl. Ausfallzeiten	1 484	5,1	2 510	5,1	1 819	5,1	1 599	5,2
14	Vergütung sonstiger betriebl. oder tarifi. arbeitsfreier Tage	65	0,2	126	0,3	85	0,2	98	0,3
15	Aufwendungen für Vorsorgeeinrichtungen	9 002	30,9	14 413	29,0	10 769	30,0	9 758	31,6
16	Arbeitgeberpflichtbeiträge zur Sozialversicherung	8 616	29,5	12 838	25,9	9 995	27,9	9 224	29,9
17	Rentenversicherungsbeiträge	3 801	13,0	5 969	12,0	4 509	12,6	4 076	13,2
18	Arbeitslosenversicherungsbeiträge	1 273	4,4	2 014	4,1	1 515	4,2	1 377	4,5
19	Kranken- und Pflegeversicherungsbeiträge	2 948	10,1	4 269	8,6	3 379	9,4	3 120	10,1
20	Unfallversicherungsbeiträge	594	2,0	587	1,2	592	1,7	651	2,1
21	Aufwendungen für die betriebliche Altersversorgung	366	1,3	1 569	3,2	759	2,1	526	1,7
22	dar.: Nettozuführung zu den Pensionsrückstellungen 8)	6	0,0	232	0,5	79	0,2	-73	-0,2
23	Aufwendungen für den Vorruhestand	-	-	-	-	-	-	0	0,0
24	Aufwendungen für sonstige Vorsorgeeinrichtungen	20	0,1	6	0,0	15	0,0	8	0,0
25	Sonstige Personalnebenkosten	1 555	5,3	3 051	6,1	2 044	5,7	1 587	5,1
26	Entlassungsentschädigungen, betriebliches Kurzarbeitergeld	973	3,3	1 291	2,6	1 077	3,0	921	3,0
27	Sonstige gesetzliche Aufwendungen 9)	153	0,5	211	0,4	172	0,5	166	0,5
28	Familienunterstützungen	5	0,0	12	0,0	7	0,0	9	0,0
29	Wohnungsfürsorge	-	-	3	0,0	1	0,0	-	-
30	Beihilfen im Krankheitsfall	1	0,0	1	0,0	1	0,0	1	0,0
31	Auslösungen, Trennungsentschädigungen u. ä. 10)	15	0,1	164	0,3	64	0,2	0	0,0
32	Naturalleistungen	13	0,0	51	0,1	25	0,1	8	0,0
33	Aufwendungen für Belegschaftseinrichtungen	60	0,2	92	0,2	70	0,2	83	0,3
34	Ausbildungsvergütungen	215	0,7	742	1,5	387	1,1	245	0,8
35	Sonstige Aufwendungen für die berufl. Aus- und Weiterbildung	73	0,2	291	0,6	144	0,4	80	0,3
36	Sonstige Zuwendungen	48	0,2	193	0,4	96	0,3	74	0,2
37	A r b e i t s k o s t e n i n s g e s a m t	50 580	173,4	83 726	168,7	61 403	171,3	54 376	176,1
38	dar.: Löhne und Gehälter 11)	40 023	137,2	66 263	133,5	48 591	135,5	43 031	139,4
39	Nachrichtlich:								
40	Erstattete Arbeitskosten nach § 54 AFG u. ä.	25	0,1	20	0,0	24	0,1	21	0,1
41	Aufwendungen für Zeitarbeitspersonal					222			
	Arbeitskosten je geleisteter Stunde	32,43		50,71		38,63		34,66	

Fußnoten siehe Ende der Tabelle.

Statistisches Bundesamt, Fachserie 16, Arbeitskostenerhebung 1996, Heft 2



Arbeitnehmergruppen, ausgewählten Wirtschaftszweigen und Unternehmensgrößenklassen  
Bundesgebiet

kosten je vollbeschäftigten Arbeitnehmer 1)														Lfd. Nr.		
Angestellte		Arbeitnehmer		Arbeiter-/in		Angestellte		Arbeitnehmer		Arbeiter-/in		Angestellte			Arbeitnehmer	
DM	% 2)	DM	% 2)	DM	% 2)	DM	% 2)	DM	% 2)	DM	% 2)	DM	% 2)		DM	% 2)
kleidungsgewerbe																
bis ... Arbeitnehmern 3)																
10 - 49				50 und mehr				50 - 99								
45 993	100,0	32 540	100,0	30 284	100,0	50 938	100,0	37 263	100,0	28 356	100,0	48 439	100,0	34 699	100,0	1
28 267	61,5	20 201	62,1	22 560	74,5	35 848	70,4	27 050	72,6	19 898	70,2	31 631	65,3	23 603	68,0	2
15 456	33,6	11 798	36,3	12 338	40,7	17 465	34,3	14 071	37,8	11 402	40,2	16 439	33,9	12 932	37,4	3
4 571	9,9	2 953	9,1	3 845	12,7	6 762	13,3	4 831	13,0	3 480	12,3	5 732	11,8	4 192	12,1	4
985	2,1	789	2,4	931	3,1	959	1,9	940	2,5	890	3,1	1 006	2,1	927	2,7	5
362	0,8	334	1,0	385	1,3	387	0,8	386	1,0	362	1,3	383	0,8	368	1,1	6
2 692	5,9	1 628	5,0	2 407	7,9	3 847	7,6	2 893	7,8	2 138	7,5	3 431	7,1	2 546	7,3	7
531	1,2	203	0,6	1 122	0,4	1 569	3,1	611	1,6	91	0,3	912	1,9	351	1,0	8
9 803	21,3	7 344	22,6	7 717	25,5	11 366	22,3	8 950	24,0	6 987	24,6	10 501	21,7	8 097	23,3	9
6 318	13,7	4 482	13,8	4 356	14,4	7 038	13,8	5 263	14,1	4 032	14,2	6 693	13,8	4 873	14,0	10
1 045	2,3	1 112	3,4	1 665	5,5	1 529	3,0	1 619	4,3	1 400	4,9	1 245	2,6	1 351	3,9	11
36	0,1	40	0,1	56	0,2	49	0,1	54	0,1	50	0,2	44	0,1	48	0,1	12
2 337	5,1	1 667	5,1	1 554	5,1	2 594	5,1	1 905	5,1	1 459	5,1	2 448	5,1	1 771	5,1	13
67	0,1	44	0,1	85	0,3	155	0,3	109	0,3	46	0,2	71	0,1	54	0,2	14
12 604	27,4	9 140	28,1	9 505	31,4	14 786	29,0	11 289	30,3	8 697	30,7	13 678	28,2	10 270	29,6	15
11 886	25,8	8 878	27,3	8 963	29,6	13 136	25,8	10 373	27,8	8 396	29,6	12 541	25,9	9 705	28,0	16
5 502	12,0	4 013	12,3	3 976	13,1	6 102	12,0	4 695	12,6	3 722	13,1	5 815	12,0	4 383	12,6	17
1 846	4,0	1 351	4,2	1 334	4,4	2 056	4,0	1 578	4,2	1 249	4,4	1 960	4,0	1 474	4,2	18
4 055	8,8	3 046	9,4	3 025	10,0	4 302	8,4	3 457	9,3	2 855	10,1	4 192	8,7	3 277	9,4	19
483	1,0	468	1,4	628	2,1	675	1,3	644	1,7	570	2,0	575	1,2	572	1,6	20
695	1,5	246	0,8	531	1,8	1 629	3,2	902	2,4	293	1,0	1 136	2,3	559	1,6	21
-99	-0,2	-51	-0,2	19	0,1	186	0,4	76	0,2	25	0,1	205	0,4	82	0,2	22
-	-	-	-	7	0,0	4	0,0	6	0,0	1	0,0	-	-	0	0,0	23
22	0,0	16	0,0	11	0,0	21	0,0	14	0,0	7	0,0	1	0,0	5	0,0	24
1 289	2,8	763	2,3	1 494	4,9	2 935	5,8	1 981	5,3	734	2,6	1 719	3,5	1 045	3,0	25
290	0,6	217	0,7	825	2,7	1 236	2,4	964	2,6	308	1,1	395	0,8	335	1,0	26
187	0,4	141	0,4	157	0,5	206	0,4	173	0,5	146	0,5	205	0,4	165	0,5	27
5	0,0	3	0,0	7	0,0	17	0,0	10	0,0	6	0,0	11	0,0	7	0,0	28
-	-	-	-	2	0,0	4	0,0	3	0,0	13	0,0	5	0,0	10	0,0	29
-	-	-	-	1	0,0	1	0,0	1	0,0	-	-	-	-	-	-	30
54	0,1	15	0,0	6	0,0	89	0,2	34	0,1	7	0,0	25	0,1	13	0,0	31
5	0,0	8	0,0	10	0,0	28	0,1	16	0,0	14	0,1	22	0,0	17	0,0	32
4	0,0	2	0,0	75	0,2	112	0,2	87	0,2	26	0,1	18	0,0	23	0,1	33
507	1,1	259	0,8	249	0,8	667	1,3	390	1,0	135	0,5	689	1,4	310	0,9	34
157	0,3	74	0,2	95	0,3	327	0,6	173	0,5	34	0,1	236	0,5	98	0,3	35
81	0,2	43	0,1	67	0,2	247	0,5	128	0,3	44	0,2	113	0,2	66	0,2	36
74 260	161,5	52 740	162,1	52 845	174,5	86 786	170,4	64 314	172,6	48 255	170,2	80 070	165,3	58 302	168,0	37
60 367	131,3	42 837	131,6	41 846	138,2	69 065	135,6	51 044	137,0	38 824	136,9	64 672	133,5	46 987	135,4	38
134	0,3	88	0,3	20	0,1	11	0,0	17	0,0	30	0,1	24	0,0	28	0,1	39
44,98		146		33,73		53,37		225		30,66		48,98		452		40
		32,57						40,53						36,60		41
bis ... Arbeitnehmern 3)																
200 - 499				500 - 999				1 000 und mehr								
52 576	100,0	38 098	100,0	31 318	100,0	49 595	100,0	37 800	100,0	32 653	100,0	53 936	100,0	41 018	100,0	1
36 371	69,2	27 783	72,9	24 266	77,5	38 511	77,6	29 318	77,6	23 768	72,8	39 330	72,9	29 885	72,9	2
17 973	34,2	14 481	38,0	12 720	40,6	17 313	34,9	14 349	38,0	13 165	40,3	18 683	34,6	15 334	37,4	3
6 455	12,3	4 903	12,9	4 092	13,1	8 632	17,4	5 702	15,1	3 767	11,5	7 967	14,8	5 418	13,2	4
993	1,9	985	2,6	922	2,9	794	1,6	877	2,3	946	2,9	1 019	1,9	975	2,4	5
394	0,7	399	1,0	361	1,2	347	0,7	356	0,9	409	1,3	439	0,8	421	1,0	6
4 030	7,7	3 104	8,1	2 656	8,5	4 360	8,8	3 260	8,6	2 046	6,3	3 222	6,0	2 508	6,1	7
1 037	2,0	415	1,1	153	0,5	3 131	6,3	1 209	3,2	365	1,1	3 288	6,1	1 514	3,7	8
11 786	22,4	9 277	24,4	8 043	25,7	11 536	23,3	9 282	24,6	8 304	25,4	12 194	22,6	9 833	24,0	9
7 322	13,9	5 456	14,3	4 540	14,5	6 923	14,0	5 385	14,2	4 491	13,8	7 371	13,7	5 623	13,7	10
1 572	3,0	1 691	4,4	1 735	5,5	1 829	3,7	1 769	4,7	1 942	5,9	1 726	3,2	1 857	4,5	11
56	0,1	55	0,1	68	0,2	53	0,1	63	0,2	79	0,2	54	0,1	69	0,2	12
2 680	5,1	1 959	5,1	1 577	5,0	2 520	5,1	1 911	5,1	1 694	5,2	2 810	5,2	2 133	5,2	13
156	0,3	117	0,3	122	0,4	212	0,4	154	0,4	98	0,3	233	0,4	151	0,4	14
15 140	28,8	11 549	30,3	10 292	32,9	15 129	30,5	12 008	31,8	9 913	30,4	15 401	28,6	12 070	29,4	15
13 517	25,7	10 652	28,0	9 243	29,5	12 742	25,7	10 484	27,7	9 395	28,8	13 966	25,9	11 192	27,3	16
6 247	11,9	4 799	12,6	4 140	13,2	5 979	12,1	4 792	12,7	4 225	12,9	6 499	12,0	5 119	12,5	17
2 122	4,0	1 625	4,3	1 369	4,4	1 970	4,0	1 582	4,2	1 414	4,3	2 200	4,1	1 723	4,2	18
4 443	8,5	3 560	9,3	3 096	9,9	4 144	8,4	3 468	9,2	3 040	9,3	4 325	8,0	3 545	8,6	19
704	1,3	669	1,8	638	2,0	648	1,3	642	1,7	715	2,2	942	1,7	804	2,0	20
1 576	3,0	875	2,3	1 047	3,3	2 381	4,8	1 520	4,0	491	1,5	1 419	2,6	856	2,1	21
175	0,3	10	0,0	136	0,4	68	0,1	112	0,3	201	0,6	293	0,5	237	0,6	22
1	0,0	1	0,0	40	0,1	20	0,0	33	0,1	-	-	-	-	-	-	23
47	0,1	21	0,1	2	0,0	7	0,0	4	0,0	27	0,1	17	0,0	23	0,1	24
2 991	5,7	2 054	5,4	1 839	5,9	3 214	6,5	2 327	6,2	1 784	5,5	3 767	7,0	2 564	6,3	25
1 292	2,5	1 045	2,7	912	2,9	1 197	2,4	1 013	2,7	882	2,7	2 177	4,0	1 391	3,4	26
205	0,4	179	0,5	164	0,5	222	0,4	185	0,5	133	0,4	181	0,3	152	0,4	27
22	0,0	13	0,0	6	0,0	20	0,0	11	0,0	8	0,0	15	0,0	11	0,0	28
-	-	-	-	1	0,0	14	0,0	6	0,0	-	-	-	-	-	-	29
0	0,0	1	0,0	2	0,0	1	0,0	2	0,0	0	0,0	0	0,0	0	0,0	30
120	0,2	40	0,1	9	0,0	40	0,1	20	0,1	1	0,0	2	0,0	1	0,0	31
7	0,0	7	0,0	9	0,0	32	0,1	17	0,0	7	0,0	54	0,1	26	0,1	32
113	0,2	93	0,2	134	0,4	235	0,5	170	0,4	67	0,2	82	0,2	73	0,2	33
738	1,4	409	1,1	330	1,1	539	1,1	404	1,1							



2 Arbeitskosten je Vollbeschäftigten im Produzierenden Gewerbe 1996 nach Kostenarten,  
Früheres

Lfd. Nr.	Kostenart	Arbeits							
		Arbeiter/-in		Angestellte		Arbeitnehmer		Arbeiter/-in	
		DM	% 2)	DM	% 2)	DM	% 2)	DM	% 2)
Textil									
Unternehmen mit ...									
10 und mehr									
1	Entgelt für geleistete Arbeit 4)	31 551	100,0	52 018	100,0	37 741	100,0	29 101	100,0
2	Personalnebenkosten insgesamt	23 071	73,1	36 468	70,1	27 122	71,9	18 317	62,9
3	dar.: Gesetzliche Personalnebenkosten 5)	12 813	40,6	17 792	34,2	14 318	37,9	11 140	38,3
4	Sonderzahlungen 6)	4 018	12,7	6 792	13,1	4 857	12,9	2 601	8,9
5	Urlaubsgeld	982	3,1	1 043	2,0	1 001	2,7	791	2,7
6	Leistungen zur Vermögensbildung der Arbeitnehmer	383	1,2	406	0,8	390	1,0	309	1,1
7	Sonstige fest vereinbarte Sonderzahlungen	2 539	8,0	4 212	8,1	3 045	8,1	1 381	4,7
8	Leistungs- und gewinnabhängige Sonderzahlungen	114	0,4	1 131	2,2	421	1,1	120	0,4
9	Vergütung arbeitsfreier Tage	7 993	25,3	11 490	22,1	9 050	24,0	6 844	23,5
10	Urlaubsvergütung	4 546	14,4	7 265	14,0	5 368	14,2	4 005	13,8
11	Gesetzliche Lohn- und Gehaltsfortzahlung im Krankheitsfall 7)	1 698	5,4	1 421	2,7	1 614	4,3	1 280	4,4
12	Zusätzliche Lohn- und Gehaltsfortzahlung im Krankheitsfall	58	0,2	50	0,1	56	0,1	42	0,1
13	Vergütung gesetzl. Feiertage u. sonst. gesetzl. Ausfallzeiten	1 618	5,1	2 642	5,1	1 927	5,1	1 484	5,1
14	Vergütung sonstiger betriebl. oder tarifl. arbeitsfreier Tage	73	0,2	111	0,2	84	0,2	32	0,1
15	Aufwendungen für Vorsorgeeinrichtungen	9 828	31,2	15 417	29,6	11 519	30,5	8 373	28,8
16	Arbeitgeberpflichtbeiträge zur Sozialversicherung	9 359	29,7	13 531	26,0	10 620	28,1	8 261	28,4
17	Rentenversicherungsbeiträge	4 119	13,1	6 244	12,0	4 762	12,6	3 663	12,6
18	Arbeitslosenversicherungsbeiträge	1 381	4,4	2 095	4,0	1 597	4,2	1 235	4,2
19	Kranken- und Pflegeversicherungsbeiträge	3 148	10,0	4 416	8,5	3 531	9,4	2 819	9,7
20	Unfallversicherungsbeiträge	710	2,3	776	1,5	730	1,9	544	1,9
21	Aufwendungen für die betriebliche Altersversorgung	456	1,4	1 877	3,6	886	2,3	92	0,3
22	dar.: Nettozuführung zu den Pensionsrückstellungen 8)	23	0,1	288	0,6	103	0,3	8	0,0
23	Aufwendungen für den Vorruhestand	0	0,0	-	-	0	0,0	-	-
24	Aufwendungen für sonstige Vorsorgeeinrichtungen	14	0,0	9	0,0	12	0,0	21	0,1
25	Sonstige Personalnebenkosten	1 232	3,9	2 769	5,3	1 697	4,5	499	1,7
26	Entlassungsentschädigungen, betriebliches Kurzarbeitergeld	655	2,1	1 164	2,2	809	2,1	209	0,7
27	Sonstige gesetzliche Aufwendungen 9)	138	0,4	198	0,4	156	0,4	115	0,4
28	Familienunterstützungen	7	0,0	20	0,0	11	0,0	3	0,0
29	Wohnungsfürsorge	3	0,0	3	0,0	3	0,0	-	-
30	Beihilfen im Krankheitsfall	1	0,0	1	0,0	1	0,0	-	-
31	Auslösungen, Trennungsentschädigungen u. ä. 10)	8	0,0	74	0,1	28	0,1	1	0,0
32	Naturalleistungen	9	0,0	21	0,0	12	0,0	5	0,0
33	Aufwendungen für Belegschaftseinrichtungen	67	0,2	107	0,2	79	0,2	2	0,0
34	Ausbildungsvergütungen	195	0,6	625	1,2	325	0,9	100	0,3
35	Sonstige Aufwendungen für die berufl. Aus- und Weiterbildung	84	0,3	316	0,6	154	0,4	27	0,1
36	Sonstige Zuwendungen	64	0,2	240	0,5	117	0,3	36	0,1
37	A r b e i t s k o s t e n i n s g e s a m t	54 622	173,1	88 486	170,1	64 863	171,9	47 418	162,9
	dar.: Löhne und Gehälter 11)	43 562	138,1	70 300	135,1	51 648	136,8	38 546	132,5
	Nachrichtlich:								
39	Erstattete Arbeitskosten nach § 54 AFG u. ä.	29	0,1	26	0,1	28	0,1	81	0,3
40	Aufwendungen für Zeitarbeitspersonal					301			
41	Arbeitskosten je geleisteter Stunde	34,48		54,15		40,56		29,40	
Unternehmen mit ...									
100 - 199									
1	Entgelt für geleistete Arbeit 4)	30 357	100,0	51 177	100,0	36 239	100,0	32 021	100,0
2	Personalnebenkosten insgesamt	22 145	72,9	35 940	70,2	26 042	71,9	24 519	76,6
3	dar.: Gesetzliche Personalnebenkosten 5)	12 376	40,8	17 530	34,3	13 833	38,2	13 318	41,6
4	Sonderzahlungen 6)	3 723	12,3	6 457	12,6	4 496	12,4	4 509	14,1
5	Urlaubsgeld	925	3,0	1 034	2,0	956	2,6	1 049	3,3
6	Leistungen zur Vermögensbildung der Arbeitnehmer	379	1,2	402	0,8	386	1,1	409	1,3
7	Sonstige fest vereinbarte Sonderzahlungen	2 349	7,7	4 112	8,0	2 847	7,9	2 939	9,2
8	Leistungs- und gewinnabhängige Sonderzahlungen	71	0,2	908	1,8	307	0,8	112	0,3
9	Vergütung arbeitsfreier Tage	7 670	25,3	11 208	21,9	8 670	23,9	8 394	26,2
10	Urlaubsvergütung	4 319	14,2	7 060	13,8	5 093	14,1	4 731	14,8
11	Gesetzliche Lohn- und Gehaltsfortzahlung im Krankheitsfall 7)	1 693	5,6	1 376	2,7	1 604	4,4	1 841	5,8
12	Zusätzliche Lohn- und Gehaltsfortzahlung im Krankheitsfall	54	0,2	36	0,1	49	0,1	59	0,2
13	Vergütung gesetzl. Feiertage u. sonst. gesetzl. Ausfallzeiten	1 540	5,1	2 630	5,1	1 848	5,1	1 663	5,2
14	Vergütung sonstiger betriebl. oder tarifl. arbeitsfreier Tage	64	0,2	105	0,2	75	0,2	100	0,3
15	Aufwendungen für Vorsorgeeinrichtungen	9 286	30,6	15 205	29,7	10 958	30,2	10 219	31,9
16	Arbeitgeberpflichtbeiträge zur Sozialversicherung	9 005	29,7	13 309	26,0	10 221	28,2	9 668	30,2
17	Rentenversicherungsbeiträge	3 939	13,0	6 166	12,0	4 568	12,6	4 234	13,2
18	Arbeitslosenversicherungsbeiträge	1 318	4,3	2 073	4,0	1 532	4,2	1 433	4,5
19	Kranken- und Pflegeversicherungsbeiträge	3 058	10,1	4 385	8,6	3 433	9,5	3 252	10,2
20	Unfallversicherungsbeiträge	689	2,3	686	1,3	688	1,9	750	2,3
21	Aufwendungen für die betriebliche Altersversorgung	251	0,8	1 885	3,7	713	2,0	548	1,7
22	dar.: Nettozuführung zu den Pensionsrückstellungen 8)	-4	0,0	243	0,5	66	0,2	-79	-0,2
23	Aufwendungen für den Vorruhestand	-	-	-	-	-	-	0	0,0
24	Aufwendungen für sonstige Vorsorgeeinrichtungen	30	0,1	10	0,0	24	0,1	3	0,0
25	Sonstige Personalnebenkosten	1 466	4,8	3 071	6,0	1 919	5,3	1 397	4,4
26	Entlassungsentschädigungen, betriebliches Kurzarbeitergeld	896	3,0	1 189	2,3	978	2,7	805	2,5
27	Sonstige gesetzliche Aufwendungen 9)	138	0,5	215	0,4	159	0,4	145	0,5
28	Familienunterstützungen	4	0,0	18	0,0	8	0,0	10	0,0
29	Wohnungsfürsorge	-	-	6	0,0	2	0,0	-	-
30	Beihilfen im Krankheitsfall	2	0,0	1	0,0	1	0,0	1	0,0
31	Auslösungen, Trennungsentschädigungen u. ä. 10)	23	0,1	286	0,6	97	0,3	0	0,0
32	Naturalleistungen	12	0,0	36	0,1	18	0,1	4	0,0
33	Aufwendungen für Belegschaftseinrichtungen	58	0,2	96	0,2	69	0,2	82	0,3
34	Ausbildungsvergütungen	191	0,6	641	1,3	319	0,9	201	0,6
35	Sonstige Aufwendungen für die berufl. Aus- und Weiterbildung	79	0,3	310	0,6	144	0,4	72	0,2
36	Sonstige Zuwendungen	64	0,2	274	0,5	123	0,3	76	0,2
37	A r b e i t s k o s t e n i n s g e s a m t	52 501	172,9	87 117	170,2	62 281	171,9	56 540	176,6
	dar.: Löhne und Gehälter 11)	41 750	137,5	68 842	134,5	49 404	136,3	44 924	140,3
	Nachrichtlich:								
39	Erstattete Arbeitskosten nach § 54 AFG u. ä.	27	0,1	18	0,0	24	0,1	20	0,1
40	Aufwendungen für Zeitarbeitspersonal					333			
41	Arbeitskosten je geleisteter Stunde	33,36		53,06		39,10		35,98	

Fußnoten siehe Ende der Tabelle.

Statistisches Bundesamt, Fachserie 16, Arbeitskostenerhebung 1996, Heft 2



Arbeitnehmergruppen, ausgewählten Wirtschaftszweigen und Unternehmensgrößenklassen  
Bundesgebiet

kosten je vollbeschäftigten Arbeitnehmer 1)

Angestellte		Arbeitnehmer		Arbeiter-/in		Angestellte		Arbeitnehmer		Arbeiter-/in		Angestellte		Arbeitnehmer		Lfd. Nr.
DM	% 2)	DM	% 2)	DM	% 2)	DM	% 2)	DM	% 2)	DM	% 2)	DM	% 2)	DM	% 2)	

gewerbe

bis ... Arbeitnehmern 3)

10 - 49				50 und mehr				50 - 99				
49 049 100,0	34 477 100,0	31 988 100,0	52 456 100,0	38 291 100,0	29 851 100,0	48 735 100,0	35 794 100,0	1				
29 875 60,9	21 432 62,2	23 917 74,8	37 441 71,4	28 082 73,3	21 233 71,1	32 678 67,1	24 835 69,4	2				
16 224 33,1	12 510 36,3	13 110 41,0	18 023 34,4	14 623 38,2	12 180 40,8	16 902 34,7	13 666 38,2	3				
4 972 10,1	3 240 9,4	4 270 13,3	7 061 13,5	5 130 13,4	3 878 13,0	5 968 12,2	4 536 12,7	4				
1 050 2,1	861 2,5	1 016 3,2	1 042 2,0	1 024 2,7	995 3,3	1 059 2,2	1 015 2,8	5				
362 0,7	323 0,9	396 1,2	413 0,8	401 1,0	378 1,3	391 0,8	382 1,1	6				
2 984 6,1	1 813 5,3	2 746 8,6	4 394 8,4	3 253 8,5	2 446 8,2	3 684 7,6	2 835 7,9	7				
575 1,2	243 0,7	112 0,4	1 213 2,3	451 1,2	60 0,2	835 1,7	304 0,8	8				
10 313 21,0	7 779 22,6	8 197 25,6	11 663 22,2	9 265 24,2	7 445 24,9	10 754 22,1	8 486 23,7	9				
6 745 13,8	4 743 13,8	4 642 14,5	7 342 14,0	5 474 14,3	4 266 14,3	6 868 14,1	5 085 14,2	10				
1 026 2,1	1 212 3,5	1 773 5,5	1 479 2,8	1 682 4,4	1 549 5,2	1 321 2,7	1 477 4,1	11				
35 0,1	40 0,1	61 0,2	52 0,1	58 0,2	57 0,2	48 0,1	54 0,2	12				
2 450 5,0	1 745 5,1	1 641 5,1	2 670 5,1	1 958 5,1	1 528 5,1	2 450 5,0	1 818 5,1	13				
57 0,1	39 0,1	80 0,2	119 0,2	92 0,2	44 0,1	66 0,1	51 0,1	14				
13 475 27,5	9 748 28,3	10 088 31,5	15 704 29,9	11 817 30,9	9 248 31,0	14 316 29,4	10 843 30,3	15				
12 569 25,6	9 422 27,3	9 554 29,9	13 673 26,1	10 823 28,3	8 966 30,0	12 956 26,6	10 222 28,6	16				
5 817 11,9	4 244 12,3	4 201 13,1	6 307 12,0	4 849 12,7	3 946 13,2	5 970 12,2	4 583 12,8	17				
1 947 4,0	1 427 4,1	1 407 4,4	2 117 4,0	1 626 4,2	1 326 4,4	2 014 4,1	1 543 4,3	18				
4 263 8,7	3 208 9,3	3 207 10,0	4 438 8,5	3 586 9,4	3 027 10,1	4 319 8,9	3 434 9,6	19				
543 1,1	543 1,6	740 2,3	810 1,5	761 2,0	666 2,2	654 1,3	662 1,9	20				
883 1,8	305 0,9	521 1,6	2 024 3,9	984 2,6	281 0,9	1 359 2,8	620 1,7	21				
277 0,6	80 0,2	26 0,1	289 0,6	107 0,3	31 0,1	297 0,6	115 0,3	22				
-	-	0	-	0	-	-	-	23				
22 0,0	21 0,1	12 0,0	7 0,0	11 0,0	0	2 0,0	1 0,0	24				
1 115 2,3	665 1,9	1 362 4,3	3 013 5,7	1 871 4,9	662 2,2	1 640 3,4	970 2,7	25				
311 0,6	237 0,7	734 2,3	1 290 2,5	906 2,4	244 0,8	351 0,7	278 0,8	26				
179 0,4	132 0,4	142 0,4	200 0,4	160 0,4	137 0,5	175 0,4	149 0,4	27				
4 0,0	3 0,0	7 0,0	23 0,0	12 0,0	3 0,0	4 0,0	3 0,0	28				
-	-	4 0,0	4 0,0	4 0,0	20 0,1	9 0,0	17 0,0	29				
4 0,0	2 0,0	1 0,0	1 0,0	1 0,0	-	-	-	30				
4 0,0	5 0,0	10 0,0	84 0,2	33 0,1	11 0,0	7 0,0	9 0,0	31				
4 0,0	3 0,0	9 0,0	23 0,0	14 0,0	17 0,1	23 0,0	19 0,1	32				
4 0,0	3 0,0	79 0,2	123 0,2	82 0,2	28 0,1	21 0,0	26 0,1	33				
394 0,8	179 0,5	212 0,7	659 1,3	350 0,9	117 0,4	721 1,5	307 0,9	34				
139 0,3	57 0,2	94 0,3	343 0,7	171 0,4	30 0,1	209 0,4	86 0,2	35				
77 0,2	47 0,1	69 0,2	264 0,5	129 0,3	56 0,2	120 0,2	76 0,2	36				
78 925 160,9	55 909 162,2	55 905 174,8	89 897 171,4	66 373 173,3	51 084 171,1	81 413 167,1	60 623 169,4	37				
64 334 131,2	45 496 132,0	44 455 139,0	71 181 135,7	52 686 137,6	41 174 137,9	65 457 134,3	48 816 136,4	38				
127 0,3	93 0,3	20 0,1	11 0,0	17 0,0	27 0,1	27 0,1	27 0,1	39				
47,46	34,38	35,41	55,16	41,62	32,18	49,87	37,86	40				
								41				

bis ... Arbeitnehmern 3)

200 - 499				500 - 999				1 000 und mehr				
53 818 100,0	38 749 100,0	34 449 100,0	53 835 100,0	40 982 100,0	37 940 100,0	55 202 100,0	43 299 100,0	1				
37 578 69,8	28 550 73,7	27 023 78,4	42 839 79,6	32 353 78,9	27 130 71,5	40 784 73,9	31 369 72,4	2				
18 499 34,4	14 917 38,5	13 985 40,6	18 227 33,9	15 415 37,6	15 106 39,8	19 332 35,0	16 418 37,9	3				
6 787 12,6	5 212 13,5	4 828 14,0	9 414 17,5	6 374 15,6	4 699 12,4	7 671 13,9	5 622 13,0	4				
1 038 1,9	1 046 2,7	992 2,9	860 1,6	947 2,3	1 266 3,3	1 487 2,7	1 335 3,1	5				
421 0,8	413 1,1	410 1,2	377 0,7	399 1,0	401 1,1	544 1,0	445 1,0	6				
4 621 8,6	3 458 8,9	3 159 9,2	4 799 8,9	3 712 9,1	2 962 7,8	4 870 8,8	3 554 8,2	7				
707 1,3	295 0,8	268 0,8	3 378 6,3	1 316 3,2	70 0,2	770 1,4	287 0,7	8				
12 192 22,7	9 566 24,7	8 881 25,8	11 918 22,1	9 904 24,2	9 451 24,9	11 875 21,5	10 204 23,6	9				
7 634 14,2	5 627 14,5	5 093 14,8	7 473 13,9	5 895 14,4	5 305 14,0	7 510 13,6	5 989 13,8	10				
1 636 3,0	1 778 4,6	1 851 5,4	1 446 2,7	1 715 4,2	2 076 5,5	1 417 2,6	1 872 4,3	11				
63 0,1	60 0,2	77 0,2	57 0,1	70 0,2	75 0,2	41 0,1	65 0,1	12				
2 734 5,1	1 994 5,1	1 753 5,1	2 773 5,2	2 096 5,1	1 936 5,1	2 765 5,0	2 193 5,1	13				
126 0,2	108 0,3	106 0,3	170 0,3	128 0,3	59 0,2	143 0,3	85 0,2	14				
15 590 29,0	11 877 30,7	11 360 33,0	17 215 32,0	13 333 32,5	11 673 30,8	17 902 32,4	13 607 31,4	15				
13 941 25,9	10 987 28,4	10 212 29,6	13 768 25,6	11 410 27,8	10 999 29,0	14 959 27,1	12 229 28,2	16				
6 388 11,9	4 899 12,6	4 553 13,2	6 486 12,0	5 205 12,7	4 857 12,8	6 748 12,2	5 444 12,6	17				
2 167 4,0	1 660 4,3	1 488 4,3	2 101 3,9	1 695 4,1	1 618 4,3	2 285 4,1	1 825 4,2	18				
4 546 8,4	3 651 9,4	3 401 9,9	4 360 8,1	3 724 8,1	3 530 9,3	4 502 8,2	3 832 8,9	19				
840 1,6	777 2,0	770 2,2	821 1,5	787 1,9	995 2,6	1 423 2,6	1 128 2,6	20				
1 648 3,1	887 2,3	1 147 3,3	3 441 6,4	1 920 4,7	617 1,6	2 892 5,2	1 323 3,1	21				
207 0,4	9 0,0	262 0,8	506 0,9	344 0,8	208 0,5	356 0,6	254 0,6	22				
- -	0 0,0	- -	- -	- -	- -	- -	- -	23				
1 0,0	3 0,0	1 0,0	7 0,0	3 0,0	57 0,1	51 0,1	55 0,1	24				
3 009 5,6	1 895 4,9	1 954 5,7	4 292 8,0	2 742 6,7	1 307 3,4	3 336 6,0	1 937 4,5	25				
1 523 2,8	1 027 2,6	931 2,7	1 665 3,1	1 178 2,9	575 1,5	1 837 3,3	967 2,2	26				
189 0,4	159 0,4	169 0,5	240 0,4	193 0,5	94 0,2	191 0,3	124 0,3	27				
30 0,1	16 0,0	9 0,0	37 0,1	19 0,0	11 0,0	11 0,0	11 0,0	28				
- -	- -	2 0,0	7 0,0	3 0,0	- -	- -	- -	29				
0 0,0	1 0,0	2 0,0	2 0,0	2 0,0	1 0,0	0 0,0	0 0,0	30				
24 0,0	7 0,0	16 0,0	77 0,1	36 0,1	- -	- -	- -	31				
5 0,0	5 0,0	15 0,0	59 0,1	30 0,1	- -	- -	- -	32				
100 0,2	87 0,2	143 0,4	279 0,5	189 0,5	132 0,3	223 0,4	160 0,4	33				
707 1,3	357 0,9	354 1,0	591 1,1	434 1,1	291 0,8	442 0,8	338 0,8	34				
264 0,5	131 0,3	232 0,7	663 1,2	378 0,9	141 0,4	464 0,8	241 0,6	35				
167 0,3	104 0,3	82 0,2	671 1,2	281 0,7	62 0,2	168 0,3	95 0,2	36				
91 395 169,8	67 298 173,7	61 472 178,4	96 674 179,6	73 335 178,9	65 070 171,5	95 987 173,9	74 669 172,4	37				
72 797 135,3	53 527 138,1	48 158 139,8	75 167 139,6	57 260 139,7	52 090 137,3	74 749 135,4	59 125 136,5	38				
4 0,0	15 0,0	5 0,0	6 0,0	5 0,0	7 0,0	- -	5 0,0	39				
56,16	166 42,36	38,94	59,66	424 46,05	40,19	59,26	228 46,11	40				
								41				



**2 Arbeitskosten je Vollbeschäftigten im Produzierenden Gewerbe 1996 nach Kostenarten, Früheres**

Lfd. Nr.	Kostenart	Arbeits							
		Arbeiter/-in		Angestellte		Arbeitnehmer		Arbeiter/-in	
		DM	% 2)	DM	% 2)	DM	% 2)	DM	% 2)
Bekleidungs									
Unternehmen mit ...									
10 und mehr									
1	Entgelt für geleistete Arbeit 4)	27 039	100,0	48 214	100,0	34 756	100,0	25 507	100,0
2	Personalnebenkosten insgesamt	19 375	71,7	32 912	68,3	24 309	69,9	15 771	61,8
3	dar.: Gesetzliche Personalnebenkosten 5)	10 743	39,7	16 494	34,2	12 839	36,9	9 557	37,5
4	Sonderzahlungen 6)	2 910	10,8	6 092	12,6	4 070	11,7	2 034	8,0
5	Urlaubsgeld	754	2,8	867	1,8	795	2,3	622	2,4
6	Leistungen zur Vermögensbildung der Arbeitnehmer	361	1,3	357	0,7	360	1,0	340	1,3
7	Sonstige fest vereinbarte Sonderzahlungen	1 678	6,2	3 075	6,4	2 187	6,3	1 041	4,1
8	Leistungs- und gewinnabhängige Sonderzahlungen	116	0,4	1 793	3,7	727	2,1	31	0,1
9	Vergütung arbeitsfreier Tage	6 709	24,8	10 765	22,3	8 187	23,6	5 906	23,2
10	Urlaubsvergütung	3 807	14,1	6 558	13,6	4 810	13,8	3 531	13,8
11	Gesetzliche Lohn- und Gehaltsfortzahlung im Krankheitsfall 7)	1 381	5,1	1 518	3,1	1 431	4,1	969	3,8
12	Zusätzliche Lohn- und Gehaltsfortzahlung im Krankheitsfall	46	0,2	45	0,1	46	0,1	40	0,2
13	Vergütung gesetzl. Feiertage u. sonst. gesetzl. Ausfallzeiten	1 381	5,1	2 463	5,1	1 781	5,1	1 329	5,2
14	Vergütung sonstiger betriebl. oder tarifl. arbeitsfreier Tage	83	0,3	181	0,4	119	0,3	38	0,1
15	Aufwendungen für Vorsorgeeinrichtungen	8 256	30,5	13 399	27,8	10 131	29,1	7 187	28,2
16	Arbeitgeberpflichtbeiträge zur Sozialversicherung	7 800	28,8	12 301	25,5	9 440	27,2	7 125	27,9
17	Rentenversicherungsbeiträge	3 519	13,0	5 758	11,9	4 335	12,5	3 199	12,5
18	Arbeitslosenversicherungsbeiträge	1 183	4,4	1 949	4,0	1 462	4,2	1 078	4,2
19	Kranken- und Pflegeversicherungsbeiträge	2 672	9,9	4 095	8,5	3 191	9,2	2 481	9,7
20	Unfallversicherungsbeiträge	425	1,6	500	1,0	452	1,3	367	1,4
21	Aufwendungen für die betriebliche Altersversorgung	449	1,7	1 063	2,2	673	1,9	58	0,2
22	dar.: Nettozuführung zu den Pensionsrückstellungen 8)	-10	0,0	-18	0,0	-13	0,0	-81	-0,3
23	Aufwendungen für den Vorruhestand	14	0,1	7	0,0	12	0,0	-	-
24	Aufwendungen für sonstige Vorsorgeeinrichtungen	8	0,0	35	0,1	18	0,1	4	0,0
25	Sonstige Personalnebenkosten	1 500	5,5	2 656	5,5	1 921	5,5	644	2,5
26	Entlassungsentschädigungen, betriebliches Kurzarbeitergeld	815	3,0	1 049	2,2	900	2,6	167	0,7
27	Sonstige gesetzliche Aufwendungen 9)	172	0,6	212	0,4	186	0,5	135	0,5
28	Familienunterstützungen	6	0,0	10	0,0	7	0,0	3	0,0
29	Wohnungsfürsorge	0	0,0	3	0,0	1	0,0	-	-
30	Beihilfen im Krankheitsfall	0	0,0	0	0,0	0	0,0	-	-
31	Auslösungen, Trennungsentschädigungen u. ä. 10)	0	0,0	96	0,2	35	0,1	0	0,0
32	Naturalleistungen	12	0,0	31	0,1	19	0,1	14	0,1
33	Aufwendungen für Belegschaftseinrichtungen	55	0,2	86	0,2	66	0,2	0	0,0
34	Ausbildungsvergütungen	297	1,1	672	1,4	434	1,2	245	1,0
35	Sonstige Aufwendungen für die berufl. Aus- und Weiterbildung	90	0,3	290	0,6	163	0,5	62	0,2
36	Sonstige Zuwendungen	54	0,2	208	0,4	110	0,3	18	0,1
37	A r b e i t s k o s t e n i n s g e s a m t	46 413	171,7	81 126	168,3	59 065	169,9	41 278	161,8
38	dar.: Löhne und Gehälter 11)	36 657	135,6	65 071	135,0	47 013	135,3	33 447	131,1
39	Nachrichtlich:								
40	Erstattete Arbeitskosten nach § 54 AFG u. ä.	28	0,1	28	0,1	28	0,1	60	0,2
41	Aufwendungen für Zeitarbeitspersonal					84			
	Arbeitskosten je geleisteter Stunde	29,80		49,96		37,34		25,77	
Unternehmen mit ...									
100 - 199									
1	Entgelt für geleistete Arbeit 4)	26 892	100,0	47 860	100,0	35 223	100,0	28 541	100,0
2	Personalnebenkosten insgesamt	20 010	74,4	31 987	66,8	24 768	70,3	21 418	75,0
3	dar.: Gesetzliche Personalnebenkosten 5)	10 777	40,1	16 142	33,7	12 909	36,6	11 558	40,5
4	Sonderzahlungen 6)	3 161	11,8	5 226	10,9	3 981	11,3	3 353	11,7
5	Urlaubsgeld	804	3,0	904	1,9	844	2,4	842	2,9
6	Leistungen zur Vermögensbildung der Arbeitnehmer	398	1,5	365	0,8	385	1,1	386	1,4
7	Sonstige fest vereinbarte Sonderzahlungen	1 926	7,2	3 444	7,0	2 490	7,1	2 037	7,1
8	Leistungs- und gewinnabhängige Sonderzahlungen	32	0,1	613	1,3	263	0,7	89	0,3
9	Vergütung arbeitsfreier Tage	6 665	24,8	10 226	21,4	8 080	22,9	7 276	25,5
10	Urlaubsvergütung	3 838	14,3	6 403	13,4	4 857	13,8	4 105	14,4
11	Gesetzliche Lohn- und Gehaltsfortzahlung im Krankheitsfall 7)	1 350	5,0	1 263	2,6	1 315	3,7	1 565	5,5
12	Zusätzliche Lohn- und Gehaltsfortzahlung im Krankheitsfall	34	0,1	38	0,1	36	0,1	44	0,2
13	Vergütung gesetzl. Feiertage u. sonst. gesetzl. Ausfallzeiten	1 376	5,1	2 373	5,0	1 772	5,0	1 458	5,1
14	Vergütung sonstiger betriebl. oder tarifl. arbeitsfreier Tage	67	0,2	149	0,3	99	0,3	94	0,3
15	Aufwendungen für Vorsorgeeinrichtungen	8 458	31,5	13 507	28,2	10 464	29,7	8 816	30,9
16	Arbeitgeberpflichtbeiträge zur Sozialversicherung	7 871	29,3	12 300	25,7	9 630	27,3	8 317	29,1
17	Rentenversicherungsbeiträge	3 536	13,1	5 743	12,0	4 413	12,5	3 755	13,2
18	Arbeitslosenversicherungsbeiträge	1 187	4,4	1 947	4,1	1 489	4,2	1 262	4,4
19	Kranken- und Pflegeversicherungsbeiträge	2 737	10,2	4 136	8,6	3 293	9,3	2 851	10,0
20	Unfallversicherungsbeiträge	411	1,5	474	1,0	436	1,2	449	1,6
21	Aufwendungen für die betriebliche Altersversorgung	588	2,2	1 207	2,5	834	2,4	481	1,7
22	dar.: Nettozuführung zu den Pensionsrückstellungen 8)	23	0,1	219	0,5	101	0,3	-58	-0,2
23	Aufwendungen für den Vorruhestand	-	-	-	-	-	-	-	-
24	Aufwendungen für sonstige Vorsorgeeinrichtungen	-	-	0	0,0	0	0,0	17	0,1
25	Sonstige Personalnebenkosten	1 726	6,4	3 027	6,3	2 243	6,4	1 974	6,9
26	Entlassungsentschädigungen, betriebliches Kurzarbeitergeld	1 120	4,2	1 408	2,9	1 235	3,5	1 158	4,1
27	Sonstige gesetzliche Aufwendungen 9)	181	0,7	207	0,4	191	0,5	209	0,7
28	Familienunterstützungen	7	0,0	5	0,0	6	0,0	7	0,0
29	Wohnungsfürsorge	-	-	-	-	-	-	-	-
30	Beihilfen im Krankheitsfall	-	-	-	-	-	-	0	0,0
31	Auslösungen, Trennungsentschädigungen u. ä. 10)	0	0,0	25	0,1	10	0,0	0	0,0
32	Naturalleistungen	15	0,1	68	0,1	36	0,1	14	0,0
33	Aufwendungen für Belegschaftseinrichtungen	64	0,2	87	0,2	73	0,2	86	0,3
34	Ausbildungsvergütungen	261	1,0	857	1,8	497	1,4	334	1,2
35	Sonstige Aufwendungen für die berufl. Aus- und Weiterbildung	60	0,2	270	0,6	144	0,4	95	0,3
36	Sonstige Zuwendungen	19	0,1	100	0,2	51	0,1	70	0,2
37	A r b e i t s k o s t e n i n s g e s a m t	46 903	174,4	79 847	166,8	59 991	170,3	49 959	175,0
38	dar.: Löhne und Gehälter 11)	36 718	136,5	63 313	132,3	47 284	134,2	39 170	137,2
39	Nachrichtlich:								
40	Erstattete Arbeitskosten nach § 54 AFG u. ä.	23	0,1	22	0,0	22	0,1	23	0,1
41	Aufwendungen für Zeitarbeitspersonal					42			
	Arbeitskosten je geleisteter Stunde	30,60		48,04		37,87		31,95	

Fußnoten siehe Ende der Tabelle.

Statistisches Bundesamt, Fachserie 16, Arbeitskostenerhebung 1996, Heft 2



Arbeitnehmergruppen, ausgewählten Wirtschaftszweigen und Unternehmensgrößenklassen  
Bundesgebiet

kosten je vollbeschäftigten Arbeitnehmer 1)														Lfd. Nr.		
Angestellte		Arbeitnehmer		Arbeiter-/in		Angestellte		Arbeitnehmer		Arbeiter-/in		Angestellte			Arbeitnehmer	
DM	% 2)	DM	% 2)	DM	% 2)	DM	% 2)	DM	% 2)	DM	% 2)	DM	% 2)		DM	% 2)
gewerbe																
bis ... Arbeitnehmern 3)																
10 - 49				50 und mehr				50 - 99								
42 528 100,0		30 263 100,0		27 423 100,0		49 106 100,0		35 723 100,0		25 758 100,0		47 933 100,0		32 802 100,0		1
26 444 62,2		18 753 62,0		20 280 74,0		33 928 69,1		25 504 71,4		17 577 68,2		29 834 62,2		21 471 65,5		2
14 584 34,3		10 962 36,2		11 041 40,3		16 793 34,2		13 243 37,1		10 047 39,0		15 644 32,6		11 825 36,1		3
4 117 9,7		2 616 8,6		3 130 11,4		6 403 13,0		4 382 12,3		2 789 10,8		5 327 11,1		3 595 11,0		4
912 2,1		703 2,3		787 2,9		860 1,8		815 2,3		707 2,7		916 1,9		773 2,4		5
362 0,9		346 1,1		367 1,3		356 0,7		363 1,0		334 1,3		368 0,8		345 1,1		6
2 361 5,6		1 410 4,7		1 838 6,7		3 187 6,5		2 354 6,6		1 601 6,2		2 997 6,3		2 045 6,2		7
482 1,1		157 0,5		138 0,5		1 999 4,1		850 2,4		147 0,6		1 045 2,2		432 1,3		8
9 225 21,7		6 833 22,6		6 910 25,2		11 007 22,4		8 478 23,7		6 192 24,0		10 067 21,0		7 423 22,6		9
5 833 13,7		4 174 13,8		3 876 14,1		6 672 13,6		4 946 13,8		3 626 14,1		6 391 13,3		4 504 13,7		10
1 066 2,5		996 3,3		1 485 5,4		1 589 3,2		1 525 4,3		1 142 4,4		1 114 2,3		1 133 3,5		11
38 0,1		39 0,1		48 0,2		46 0,1		47 0,1		38 0,1		37 0,1		38 0,1		12
2 209 5,2		1 575 5,2		1 406 5,1		2 502 5,1		1 826 5,1		1 398 5,2		2 444 5,1		1 690 5,2		13
78 0,2		49 0,2		95 0,3		197 0,4		134 0,4		48 0,2		80 0,2		58 0,2		14
11 616 27,3		8 425 27,8		8 525 31,1		13 679 27,9		10 498 29,4		7 738 30,0		12 584 26,3		9 277 26,3		15
11 111 26,1		8 239 27,2		7 969 29,1		12 488 25,4		9 699 27,1		7 404 28,7		11 830 24,7		8 810 26,9		16
5 146 12,1		3 743 12,4		3 600 13,1		5 854 11,9		4 463 12,5		3 331 12,9		5 549 11,6		4 035 12,3		17
1 732 4,1		1 261 4,2		1 210 4,4		1 983 4,0		1 505 4,2		1 115 4,3		1 868 3,9		1 354 4,1		18
3 819 9,0		2 855 9,4		2 720 9,9		4 138 8,4		3 263 9,1		2 555 9,9		3 974 8,3		3 006 9,2		19
414 1,0		380 1,3		439 1,6		513 1,0		467 1,3		403 1,6		439 0,9		415 1,3		20
483 1,1		177 0,6		547 2,0		1 154 2,3		779 2,2		314 1,2		753 1,6		454 1,4		21
-525 -1,2		-205 -0,7		8 0,0		62 0,1		29 0,1		15 0,1		47 0,1		25 0,1		22
-		-		17 0,1		9 0,0		14 0,0		2 0,0		-		1 0,0		23
22 0,1		9 0,0		9 0,0		37 0,1		20 0,1		19 0,1		1 0,0		13 0,0		24
1 487 3,5		879 2,9		1 715 6,3		2 840 5,8		2 145 6,0		858 3,3		1 856 3,9		1 175 3,6		25
266 0,6		194 0,6		978 3,6		1 172 2,4		1 052 2,9		418 1,6		470 1,0		435 1,3		26
198 0,5		153 0,5		181 0,7		214 0,4		193 0,5		163 0,6		256 0,5		192 0,6		27
6 0,0		4 0,0		6 0,0		10 0,0		8 0,0		11 0,0		21 0,0		15 0,0		28
-		-		0 0,0		4 0,0		2 0,0		-		-		-		29
-		-		0 0,0		0 0,0		0 0,0		-		-		-		30
110 0,3		31 0,1		0 0,0		94 0,2		36 0,1		0 0,0		57 0,1		18 0,1		31
5 0,0		11 0,0		11 0,0		35 0,1		20 0,1		11 0,0		21 0,0		14 0,0		32
4 0,0		1 0,0		68 0,2		99 0,2		80 0,2		22 0,1		13 0,0		19 0,1		33
635 1,5		354 1,2		311 1,1		678 1,4		451 1,3		167 0,6		635 1,3		316 1,0		34
177 0,4		94 0,3		97 0,4		308 0,6		178 0,5		42 0,2		283 0,6		119 0,4		35
85 0,2		37 0,1		62 0,2		227 0,5		125 0,4		24 0,1		101 0,2		48 0,1		36
68 972 162,2		49 016 162,0		47 703 174,0		83 034 169,1		61 227 171,4		43 335 168,2		77 767 162,2		54 273 165,5		37
55 870 131,4		39 713 131,2		37 463 136,6		66 515 135,5		48 584 136,0		34 739 134,9		63 327 132,1		43 820 133,6		38
141 0,3		82 0,3		20 0,1		11 0,0		16 0,0		36 0,1		19 0,0		30 0,1		39
42,13		30,42		30,84		51,21		38,87		27,96		47,45		34,39		40
bis ... Arbeitnehmern 3)															41	
200 - 499				500 - 999				1 000 und mehr								
50 709 100,0		36 902 100,0		27 354 100,0		45 063 100,0		34 008 100,0		27 833 100,0		53 307 100,0		39 368 100,0		1
34 555 68,1		26 373 71,5		20 777 76,0		33 883 75,2		25 701 75,6		20 703 74,4		38 609 72,4		28 811 73,2		2
17 182 33,9		13 679 37,1		11 118 40,6		16 335 36,2		13 079 38,5		11 395 40,9		18 361 34,4		14 549 37,0		3
5 955 11,7		4 334 11,7		3 160 11,6		7 786 17,3		4 902 14,4		2 917 10,5		8 114 15,2		5 270 13,4		4
925 1,8		873 2,4		835 3,1		723 1,6		793 2,3		654 2,4		787 1,5		714 1,8		5
354 0,7		374 1,0		298 1,1		316 0,7		305 0,9		416 1,5		387 0,7		403 1,0		6
3 141 6,2		2 453 6,6		2 018 7,4		3 890 8,6		2 721 8,0		1 212 4,4		2 403 4,5		1 751 4,4		7
1 535 3,0		634 1,7		9 0,0		2 867 6,4		1 083 3,2		635 2,3		4 537 8,5		2 402 6,1		8
11 175 22,0		8 746 23,7		6 982 25,5		11 127 24,7		8 540 25,1		7 258 26,1		12 352 23,2		9 565 24,3		9
6 852 13,5		5 141 13,9		3 840 14,0		6 334 14,1		4 777 14,0		3 749 13,5		7 302 13,7		5 358 13,6		10
1 476 2,9		1 531 4,1		1 589 5,8		2 237 5,0		1 833 5,4		1 820 6,5		1 880 3,5		1 847 4,7		11
46 0,1		45 0,1		57 0,2		48 0,1		54 0,2		82 0,3		60 0,1		72 0,2		12
2 598 5,1		1 894 5,1		1 354 5,0		2 250 5,0		1 691 5,0		1 474 5,3		2 833 5,3		2 089 5,3		13
202 0,4		135 0,4		142 0,5		257 0,6		185 0,5		133 0,5		277 0,5		199 0,5		14
14 463 28,5		10 946 29,7		8 940 32,7		12 899 28,6		10 428 30,7		8 309 29,9		14 160 26,6		10 959 27,8		15
12 879 25,4		10 038 27,2		8 017 29,3		11 645 25,8		9 380 27,6		7 932 28,5		13 473 25,3		10 441 26,5		16
6 035 11,9		4 615 12,5		3 617 13,2		5 438 12,1		4 301 12,6		3 649 13,1		6 376 12,0		4 884 12,4		17
2 055 4,1		1 561 4,2		1 218 4,5		1 830 4,1		1 448 4,3		1 228 4,4		2 157 4,0		1 649 4,2		18
4 288 8,5		3 393 9,2		2 711 9,9		3 913 8,7		3 163 9,3		2 594 9,3		4 236 7,9		3 338 8,5		19
500 1,0		469 1,3		471 1,7		465 1,0		468 1,4		461 1,7		703 1,3		571 1,4		20
1 468 2,9		854 2,3		920 3,4		1 247 2,8		1 043 3,1		377 1,4		687 1,3		517 1,3		21
126 0,2		11 0,0		-23 -0,1		-400 -0,9		-185 -0,5		195 0,7		261 0,5		225 0,6		22
4 0,0		1 0,0		91 0,3		41 0,1		72 0,2		-		-		-		23
116 0,2		54 0,1		3 0,0		6 0,0		4 0,0		-		1 0,0		0 0,0		24
2 963 5,8		2 347 6,4		1 695 6,2		2 061 4,6		1 832 5,4		2 219 8,0		3 982 7,5		3 017 7,7		25
945 1,9		1 078 2,9		888 3,2		697 1,5		816 2,4		1 161 4,2		2 346 4,4		1 697 4,3		26
229 0,5		216 0,6		158 0,6		202 0,4		175 0,5		169 0,6		176 0,3		172 0,4		27
10 0,0		8 0,0		1 0,0		2 0,0		2 0,0		4 0,0		17 0,0		10 0,0		28
-		-		0 0,0		21 0,0		8 0,0		-		-		-		29
0 0,0		0 0,0		1 0,0		1 0,0		1 0,0		-		-		-		30
264 0,5		100 0,3		-		-		-		2 0,0		4 0,0		2 0,0		31
9 0,0		12 0,0		1 0,0		4 0,0		2 0,0		14 0,1		80 0,2		44 0,1		32
133 0,3		104 0,3		123 0,5		187 0,4		147 0,4		8 0,0		13 0,0		10 0,0		33
784 1,5																



2 Arbeitskosten je Vollbeschäftigten im Produzierenden Gewerbe 1996 nach Kostenarten,  
Früheres

Lfd. Nr.	Kostenart	Arbeits							
		Arbeiter/-in		Angestellte		Arbeitnehmer		Arbeiter/-in	
		DM	% 2)	DM	% 2)	DM	% 2)	DM	% 2)
Holzgewerbe (ohne Her									
Unternehmen mit ...									
10 und mehr									
1	Entgelt für geleistete Arbeit 4)	37 288	100,0	52 550	100,0	40 634	100,0	35 315	100,0
2	Personalnebenkosten insgesamt	27 412	73,5	35 596	67,7	29 206	71,9	24 789	70,2
3	dar.: Gesetzliche Personalnebenkosten 5)	15 625	41,9	18 109	34,5	16 170	39,8	14 467	41,0
4	Sonderzahlungen 6)	4 726	12,7	6 980	13,3	5 221	12,8	3 652	10,3
5	Urlaubsgeld	2 093	5,6	2 542	4,8	2 191	5,4	1 624	4,6
6	Leistungen zur Vermögensbildung der Arbeitnehmer	478	1,3	516	1,0	487	1,2	446	1,3
7	Sonstige fest vereinbarte Sonderzahlungen	2 043	5,5	3 137	6,0	2 283	5,6	1 480	4,2
8	Leistungs- und gewinnabhängige Sonderzahlungen	112	0,3	786	1,5	260	0,6	102	0,3
9	Vergütung arbeitsfreier Tage	9 067	24,3	11 314	21,5	9 560	23,5	8 224	23,3
10	Urlaubsvergütung	5 170	13,9	7 072	13,5	5 587	13,7	4 777	13,5
11	Gesetzliche Lohn- und Gehaltsfortzahlung im Krankheitsfall 7)	1 849	5,0	1 413	2,7	1 754	4,3	1 549	4,4
12	Zusätzliche Lohn- und Gehaltsfortzahlung im Krankheitsfall	63	0,2	54	0,1	61	0,1	70	0,2
13	Vergütung gesetzl. Feiertage u. sonst. gesetzl. Ausfallzeiten	1 890	5,1	2 650	5,0	2 057	5,1	1 784	5,1
14	Vergütung sonstiger betriebl. oder tarifl. arbeitsfreier Tage	94	0,3	125	0,2	101	0,2	43	0,1
15	Aufwendungen für Vorsorgeeinrichtungen	12 071	32,4	14 963	28,5	12 705	31,3	11 125	31,5
16	Arbeitgeberpflichtbeiträge zur Sozialversicherung	11 721	31,4	13 863	26,4	12 190	30,0	10 983	31,1
17	Rentenversicherungsbeiträge	4 868	13,1	6 280	12,0	5 177	12,7	4 551	12,9
18	Arbeitslosenversicherungsbeiträge	1 634	4,4	2 110	4,0	1 738	4,3	1 530	4,3
19	Kranken- und Pflegeversicherungsbeiträge	3 716	10,0	4 510	8,6	3 890	9,6	3 470	9,8
20	Unfallversicherungsbeiträge	1 503	4,0	964	1,8	1 385	3,4	1 432	4,1
21	Aufwendungen für die betriebliche Altersversorgung	342	0,9	1 095	2,1	507	1,2	137	0,4
22	dar.: Nettozuführung zu den Pensionsrückstellungen 8)	70	0,2	172	0,3	92	0,2	11	0,0
23	Aufwendungen für den Vorruhestand	0	0,0	2	0,0	0	0,0	-	-
24	Aufwendungen für sonstige Vorsorgeeinrichtungen	8	0,0	5	0,0	7	0,0	5	0,0
25	Sonstige Personalnebenkosten	1 548	4,2	2 339	4,5	1 721	4,2	1 788	5,1
26	Entlassungsentschädigungen, betriebliches Kurzarbeitergeld	262	0,7	656	1,2	349	0,9	61	0,2
27	Sonstige gesetzliche Aufwendungen 9)	165	0,4	183	0,3	169	0,4	150	0,4
28	Familienunterstützungen	8	0,0	12	0,0	9	0,0	4	0,0
29	Wohnungsfürsorge	0	0,0	-	-	0	0,0	0	0,0
30	Beihilfen im Krankheitsfall	0	0,0	0	0,0	0	0,0	-	-
31	Auslösungen, Trennungsentschädigungen u. ä. 10)	217	0,6	113	0,2	194	0,5	102	0,3
32	Naturalleistungen	14	0,0	48	0,1	21	0,1	6	0,0
33	Aufwendungen für Belegschaftseinrichtungen	37	0,1	83	0,2	47	0,1	12	0,0
34	Ausbildungsvergütungen	629	1,7	770	1,5	660	1,6	1 158	3,3
35	Sonstige Aufwendungen für die berufl. Aus- und Weiterbildung	161	0,4	325	0,6	197	0,5	249	0,7
36	Sonstige Zuwendungen	56	0,2	147	0,3	76	0,2	45	0,1
37	A r b e i t s k o s t e n i n s g e s a m t	64 700	173,5	88 146	167,7	69 840	171,9	60 104	170,2
38	dar.: Löhne und Gehälter 11)	51 081	137,0	70 844	134,8	55 414	136,4	47 192	133,6
Nachrichtlich:									
39	Erstattete Arbeitskosten nach § 54 AfG u. ä.	35	0,1	23	0,0	32	0,1	61	0,2
40	Aufwendungen für Zeitarbeitspersonal	-	-	-	-	748	-	-	-
41	Arbeitskosten je geleisteter Stunde	39,51	-	53,45	-	42,58	-	35,89	-
Unternehmen mit ...									
100 - 199									
1	Entgelt für geleistete Arbeit 4)	36 924	100,0	52 782	100,0	40 984	100,0	39 094	100,0
2	Personalnebenkosten insgesamt	26 365	71,4	36 008	68,2	28 834	70,4	30 092	77,0
3	dar.: Gesetzliche Personalnebenkosten 5)	15 405	41,7	18 589	35,2	16 220	39,6	16 877	43,2
4	Sonderzahlungen 6)	4 766	12,9	7 053	13,4	5 351	13,1	5 876	15,0
5	Urlaubsgeld	2 058	5,6	2 658	5,0	2 212	5,4	2 605	6,7
6	Leistungen zur Vermögensbildung der Arbeitnehmer	460	1,2	524	1,0	476	1,2	534	1,4
7	Sonstige fest vereinbarte Sonderzahlungen	2 075	5,6	2 931	5,6	2 294	5,6	2 649	6,8
8	Leistungs- und gewinnabhängige Sonderzahlungen	173	0,5	940	1,8	369	0,9	88	0,2
9	Vergütung arbeitsfreier Tage	9 009	24,4	11 461	21,7	9 636	23,5	9 953	25,5
10	Urlaubsvergütung	5 079	13,8	7 076	13,4	5 590	13,6	5 620	14,4
11	Gesetzliche Lohn- und Gehaltsfortzahlung im Krankheitsfall 7)	1 910	5,2	1 530	2,9	1 812	4,4	2 086	5,3
12	Zusätzliche Lohn- und Gehaltsfortzahlung im Krankheitsfall	73	0,2	63	0,1	70	0,2	68	0,2
13	Vergütung gesetzl. Feiertage u. sonst. gesetzl. Ausfallzeiten	1 867	5,1	2 660	5,0	2 070	5,1	2 041	5,2
14	Vergütung sonstiger betriebl. oder tarifl. arbeitsfreier Tage	81	0,2	132	0,2	94	0,2	137	0,4
15	Aufwendungen für Vorsorgeeinrichtungen	11 732	31,8	15 054	28,5	12 582	30,7	13 079	33,5
16	Arbeitgeberpflichtbeiträge zur Sozialversicherung	11 493	31,1	14 223	26,9	12 192	29,7	12 530	32,1
17	Rentenversicherungsbeiträge	4 811	13,0	6 457	12,2	5 233	12,8	5 243	13,4
18	Arbeitslosenversicherungsbeiträge	1 602	4,3	2 162	4,1	1 746	4,3	1 769	4,5
19	Kranken- und Pflegeversicherungsbeiträge	3 694	10,0	4 614	8,7	3 929	9,6	3 935	10,1
20	Unfallversicherungsbeiträge	1 386	3,8	991	1,9	1 285	3,1	1 582	4,0
21	Aufwendungen für die betriebliche Altersversorgung	233	0,6	825	1,6	384	0,9	523	1,3
22	dar.: Nettozuführung zu den Pensionsrückstellungen 8)	47	0,1	244	0,5	97	0,2	55	0,1
23	Aufwendungen für den Vorruhestand	-	-	-	-	-	-	-	-
24	Aufwendungen für sonstige Vorsorgeeinrichtungen	6	0,0	5	0,0	6	0,0	27	0,1
25	Sonstige Personalnebenkosten	859	2,3	2 441	4,6	1 264	3,1	1 184	3,0
26	Entlassungsentschädigungen, betriebliches Kurzarbeitergeld	281	0,8	468	0,9	329	0,8	278	0,7
27	Sonstige gesetzliche Aufwendungen 9)	135	0,4	175	0,3	146	0,4	220	0,6
28	Familienunterstützungen	6	0,0	8	0,0	7	0,0	24	0,1
29	Wohnungsfürsorge	-	-	-	-	-	-	-	-
30	Beihilfen im Krankheitsfall	-	-	-	-	-	-	-	-
31	Auslösungen, Trennungsentschädigungen u. ä. 10)	94	0,3	104	0,2	97	0,2	158	0,4
32	Naturalleistungen	14	0,0	66	0,1	28	0,1	54	0,1
33	Aufwendungen für Belegschaftseinrichtungen	28	0,1	58	0,1	36	0,1	80	0,2
34	Ausbildungsvergütungen	195	0,5	925	1,8	382	0,9	231	0,6
35	Sonstige Aufwendungen für die berufl. Aus- und Weiterbildung	68	0,2	394	0,7	151	0,4	88	0,2
36	Sonstige Zuwendungen	38	0,1	241	0,5	90	0,2	51	0,1
37	A r b e i t s k o s t e n i n s g e s a m t	63 290	171,4	88 790	168,2	69 817	170,4	69 186	177,0
38	dar.: Löhne und Gehälter 11)	50 699	137,3	71 296	135,1	55 971	136,6	54 923	140,5
Nachrichtlich:									
39	Erstattete Arbeitskosten nach § 54 AfG u. ä.	28	0,1	80	0,2	41	0,1	18	0,0
40	Aufwendungen für Zeitarbeitspersonal	-	-	-	-	797	-	-	-
41	Arbeitskosten je geleisteter Stunde	39,27	-	53,60	-	43,01	-	43,07	-

Fußnoten siehe Ende der Tabelle.

Statistisches Bundesamt, Fachserie 16, Arbeitskostenerhebung 1996, Heft 2



Arbeitnehmergruppen, ausgewählten Wirtschaftszweigen und Unternehmensgrößenklassen  
Bundesgebiet

kosten je vollbeschäftigten Arbeitnehmer 1)														Lfd. Nr.		
Angestellte		Arbeitnehmer		Arbeiter-/in		Angestellte		Arbeitnehmer		Arbeiter-/in		Angestellte			Arbeitnehmer	
DM	% 2)	DM	% 2)	DM	% 2)	DM	% 2)	DM	% 2)	DM	% 2)	DM	% 2)		DM	% 2)

stellung von Möbeln)

bis ... Arbeitnehmern 3)

10 - 49				50 und mehr				50 - 99				
46 483 100,0	37 273 100,0	38 516 100,0	55 032 100,0	42 550 100,0	36 841 100,0	54 158 100,0	40 672 100,0	1				
28 691 61,7	25 473 68,3	29 045 75,4	38 422 69,8	31 336 73,6	25 715 69,8	34 102 63,0	27 570 67,8	2				
15 769 33,9	14 695 39,4	16 347 42,4	19 067 34,6	17 011 40,0	15 063 40,9	18 433 34,0	15 808 38,9	3				
5 039 10,8	3 895 10,5	5 395 14,0	7 775 14,1	5 976 14,0	4 350 11,8	6 431 11,9	4 810 11,8	4				
1 860 4,0	1 665 4,5	2 384 6,2	2 821 5,1	2 491 5,9	1 932 5,2	2 535 4,7	2 065 5,1	5				
481 1,0	453 1,2	498 1,3	530 1,0	506 1,2	473 1,3	496 0,9	478 1,2	6				
2 227 4,8	1 611 4,3	2 394 6,2	3 509 6,4	2 666 6,3	1 846 5,0	3 034 5,6	2 109 5,2	7				
471 1,0	167 0,4	118 0,3	914 1,7	313 0,7	99 0,3	366 0,7	158 0,4	8				
9 432 20,3	8 436 22,6	9 591 24,9	12 084 22,0	10 200 24,0	8 664 23,5	11 751 21,7	9 347 23,0	9				
6 096 13,1	5 008 13,4	5 415 14,1	7 472 13,6	5 917 13,9	4 975 13,5	7 323 13,5	5 494 13,5	10				
972 2,1	1 448 3,9	2 036 5,3	1 594 2,9	1 928 4,5	1 725 4,7	1 598 3,0	1 697 4,2	11				
36 0,1	64 0,2	58 0,1	61 0,1	58 0,1	50 0,1	62 0,1	53 0,1	12				
2 275 4,9	1 870 5,0	1 957 5,1	2 804 5,1	2 163 5,1	1 853 5,0	2 693 5,0	2 039 5,0	13				
53 0,1	45 0,1	127 0,3	155 0,3	133 0,3	61 0,2	74 0,1	64 0,2	14				
13 121 28,2	11 475 30,8	12 660 32,9	15 717 28,6	13 407 31,5	11 626 31,6	14 637 27,0	12 292 30,2	15				
12 366 26,6	11 225 30,1	12 180 31,6	14 176 26,3	12 741 29,9	11 347 30,8	13 974 25,8	11 928 29,3	16				
5 622 12,1	4 739 12,7	5 065 13,2	6 549 11,9	5 428 12,8	4 752 12,9	6 423 11,9	5 122 12,6	17				
1 890 4,1	1 593 4,3	1 698 4,4	2 200 4,0	1 821 4,3	1 601 4,3	2 172 4,0	1 727 4,2	18				
4 120 8,9	3 584 9,6	3 869 10,0	4 669 8,5	4 065 9,6	3 620 9,8	4 593 8,5	3 836 9,4	19				
734 1,6	1 310 3,5	1 547 4,0	1 058 1,9	1 428 3,4	1 374 3,7	785 1,4	1 244 3,1	20				
755 1,6	245 0,7	470 1,2	1 234 2,2	657 1,5	272 0,7	641 1,2	354 0,9	21				
-22 0,0	5 0,0	106 0,3	251 0,5	142 0,3	105 0,3	19 0,0	86 0,2	22				
5 0,0	1 0,0	0 0,0	0 0,0	0 0,0	0 0,0	1 0,0	0 0,0	23				
- -	4 0,0	10 0,0	7 0,0	9 0,0	6 0,0	22 0,0	10 0,0	24				
1 099 2,4	1 667 4,5	1 399 3,6	2 846 5,2	1 752 4,1	1 075 2,9	1 282 2,4	1 121 2,8	25				
62 0,1	61 0,2	387 1,0	900 1,6	512 1,2	153 0,4	210 0,4	165 0,4	26				
157 0,3	152 0,4	174 0,5	194 0,4	179 0,4	137 0,4	167 0,3	144 0,4	27				
6 0,0	4 0,0	10 0,0	15 0,0	11 0,0	4 0,0	5 0,0	4 0,0	28				
- -	0 0,0	- -	- -	- -	- -	- -	- -	29				
- -	- -	0 0,0	0 0,0	0 0,0	- -	- -	- -	30				
48 0,1	92 0,2	288 0,7	140 0,3	252 0,6	195 0,5	83 0,2	170 0,4	31				
5 0,0	6 0,0	18 0,0	66 0,1	30 0,1	5 0,0	7 0,0	6 0,0	32				
5 0,0	11 0,0	53 0,1	115 0,2	68 0,2	8 0,0	20 0,0	10 0,0	33				
598 1,3	1 060 2,8	299 0,8	840 1,5	431 1,0	452 1,2	577 1,1	480 1,2	34				
173 0,4	235 0,6	106 0,3	388 0,7	175 0,4	101 0,3	166 0,3	115 0,3	35				
45 0,1	45 0,1	63 0,2	189 0,3	94 0,2	19 0,1	47 0,1	25 0,1	36				
75 174 161,7	62 746 168,3	67 560 175,4	93 455 169,8	73 886 173,6	62 556 169,8	88 259 163,0	68 242 167,8	37				
60 954 131,1	49 604 133,1	53 502 138,9	74 892 136,1	58 727 138,0	49 855 135,3	72 340 133,6	54 829 134,8	38				
27 0,1	55 0,1	18 0,0	22 0,0	19 0,0	31 0,1	9 0,0	26 0,1	39				
44,23	508			885			412	40				
	37,37	41,85	57,39	45,67	37,53	52,87	40,93	41				

bis ... Arbeitnehmern 3)

200 - 499				500 - 999				1 000 und mehr				
56 048 100,0	43 269 100,0	42 392 100,0	54 798 100,0	45 816 100,0	38 557 100,0	58 424 100,0	43 065 100,0	1				
40 208 71,7	32 584 75,3	34 061 80,3	38 856 70,9	35 385 77,2	31 287 81,1	45 059 77,1	34 412 79,9	2				
19 652 35,1	17 561 40,6	18 228 43,0	18 371 33,5	18 267 39,9	16 929 43,9	20 622 35,3	17 767 41,3	3				
8 551 15,3	6 535 15,1	6 634 15,6	8 014 14,6	7 015 15,3	5 889 15,3	9 255 15,8	6 653 15,4	4				
3 251 5,8	2 764 6,4	2 947 7,0	2 775 5,1	2 899 6,3	2 626 6,8	2 790 4,8	2 663 6,2	5				
564 1,0	542 1,3	509 1,2	511 0,9	509 1,1	521 1,4	557 1,0	529 1,2	6				
3 717 6,6	2 912 6,7	3 006 7,1	4 018 7,3	3 286 7,2	2 670 6,9	4 130 7,1	3 001 7,0	7				
1 020 1,8	317 0,7	171 0,4	710 1,3	320 0,7	71 0,2	1 779 3,0	459 1,1	8				
12 124 21,6	10 488 24,2	10 495 24,8	12 062 22,0	10 928 23,9	10 363 26,9	13 553 23,2	11 087 25,7	9				
7 407 13,2	6 060 14,0	5 945 14,0	7 541 13,8	6 385 13,9	5 706 14,8	8 365 14,3	6 310 14,7	10				
1 585 2,8	1 963 4,5	2 111 5,0	1 394 2,5	1 913 4,2	2 542 6,6	1 962 3,4	2 410 5,6	11				
61 0,1	67 0,2	53 0,1	72 0,1	58 0,1	36 0,1	39 0,1	37 0,1	12				
2 898 5,2	2 252 5,2	2 068 4,9	2 749 5,0	2 256 4,9	1 994 5,2	3 098 5,3	2 245 5,2	13				
173 0,3	146 0,3	319 0,8	305 0,6	315 0,7	84 0,2	89 0,2	85 0,2	14				
16 405 29,3	13 898 32,1	14 304 33,7	14 945 27,3	14 481 31,6	13 247 34,4	18 157 31,1	14 361 33,3	15				
14 950 26,7	13 126 30,3	13 819 32,6	14 048 25,6	13 882 30,3	12 242 31,8	15 323 26,2	12 941 30,1	16				
6 731 12,0	5 610 13,0	5 621 13,3	6 357 11,6	5 824 12,7	5 066 13,1	6 799 11,6	5 460 12,7	17				
2 259 4,0	1 890 4,4	1 895 4,5	2 149 3,9	1 965 4,3	1 672 4,3	2 260 3,9	1 805 4,2	18				
4 788 8,5	4 145 9,6	4 392 10,4	4 550 8,3	4 436 9,7	3 878 10,1	4 807 8,2	4 089 9,5	19				
1 172 2,1	1 481 3,4	1 911 4,5	992 1,8	1 657 3,6	1 627 4,2	1 456 2,5	1 588 3,7	20				
1 455 2,6	752 1,7	485 1,1	897 1,6	599 1,3	1 005 2,6	2 827 4,8	1 418 3,3	21				
134 0,2	74 0,2	70 0,2	175 0,3	99 0,2	308 0,8	928 1,6	449 1,0	22				
-	-	-	-	-	-	-	-	23				
-	20 0,0	-	0 0,0	0 0,0	0 0,0	7 0,0	2 0,0	24				
3 129 5,6	1 663 3,8	2 629 6,2	3 836 7,0	2 962 6,5	1 789 4,6	4 094 7,0	2 312 5,4	25				
811 1,4	410 0,9	692 1,6	1 188 2,2	829 1,8	780 2,0	2 436 4,2	1 155 2,7	26				
219 0,4	220 0,5	230 0,5	179 0,3	216 0,5	151 0,4	238 0,4	171 0,4	27				
37 0,1	27 0,1	5 0,0	8 0,0	6 0,0	6 0,0	11 0,0	7 0,0	28				
-	-	-	-	-	-	-	-	29				
-	-	-	-	-	-	-	-	30				
130 0,2	151 0,3	743 1,8	191 0,3	590 1,3	468 1,2	237 0,4	416 1,0	31				
189 0,3	87 0,2	3 0,0	10 0,0	5 0,0	-	-	-	32				
104 0,2	86 0,2	130 0,3	379 0,7	199 0,4	35 0,1	30 0,1	34 0,1	33				
986 1,8	417 1,0	377 0,9	935 1,7	531 1,2	239 0,6	716 1,2	347 0,8	34				
477 0,9	184 0,4	205 0,5	546 1,0	299 0,7	100 0,3	347 0,6	156 0,4	35				
175 0,3	81 0,2	243 0,6	400 0,7	287 0,6	9 0,0	77 0,1	24 0,1	36				
96 256 171,7	75 853 175,3	76 453 180,3	93 654 170,9	81 200 177,2	69 844 181,1	103 482 177,1	77 477 179,9	37				
76 723 136,9	60 292 139,3	59 521 140,4	74 873 136,6	63 758 139,2	54 808 142,1	81 232 139,0	60 804 141,2	38				
7 0,0	15 0,0	2 0,0	2 0,0	2 0,0	4 0,0	-	3 0,0	39				
59,91	632 47,22	47,34	59,30	2 272 50,59	45,09	63,76	715 49,48	40				
								41				



**2 Arbeitskosten je Vollbeschäftigten im Produzierenden Gewerbe 1996 nach Kostenarten,  
Früheres**

Lfd. Nr.	Kostenart	Arbeits-							
		Arbeiter/-in		Angestellte		Arbeitnehmer		Arbeiter/-in	
		DM	% 2)	DM	% 2)	DM	% 2)	DM	% 2)
Papier-, Verlags- Unternehmen mit ...									
10 und mehr									
1	Entgelt für geleistete Arbeit 4)	41 287	100,0	58 062	100,0	48 829	100,0	39 949	100,0
2	Personalnebenkosten insgesamt	32 248	78,1	44 033	75,8	37 546	76,9	27 937	69,9
3	dar.: Gesetzliche Personalnebenkosten 5)	16 318	39,5	19 184	33,0	17 607	36,1	15 109	37,8
4	Sonderzahlungen 6)	6 104	14,8	9 767	16,8	7 751	15,9	5 293	13,2
5	Urlaubsgeld	2 163	5,2	2 992	5,2	2 535	5,2	2 120	5,3
6	Leistungen zur Vermögensbildung der Arbeitnehmer	554	1,3	537	0,9	546	1,1	503	1,3
7	Sonstige fest vereinbarte Sonderzahlungen	3 069	7,4	4 931	8,5	3 906	8,0	2 545	6,4
8	Leistungs- und gewinnabhängige Sonderzahlungen	318	0,8	1 307	2,3	762	1,6	125	0,3
9	Vergütung arbeitsfreier Tage	10 435	25,3	12 960	22,3	11 570	23,7	9 274	23,2
10	Urlaubvergütung	5 956	14,4	8 031	13,8	6 894	14,1	5 572	13,9
11	Gesetzliche Lohn- und Gehaltsfortzahlung im Krankheitsfall 7)	2 123	5,1	1 721	3,0	1 942	4,0	1 570	3,9
12	Zusätzliche Lohn- und Gehaltsfortzahlung im Krankheitsfall	97	0,2	86	0,1	92	0,2	68	0,2
13	Vergütung gesetzl. Feiertage u. sonst. gesetzl. Ausfallzeiten	2 029	4,9	2 869	4,9	2 407	4,9	1 989	5,0
14	Vergütung sonstiger betriebl. oder tarifl. arbeitsfreier Tage	220	0,5	253	0,4	235	0,5	75	0,2
15	Aufwendungen für Vorsorgeeinrichtungen	13 574	32,9	17 982	31,0	15 555	31,9	11 659	29,2
16	Arbeitgeberpflichtbeiträge zur Sozialversicherung	12 005	29,1	14 364	24,7	13 065	26,8	11 372	28,5
17	Rentenversicherungsbeiträge	5 366	13,0	6 877	11,8	6 045	12,4	5 143	12,9
18	Arbeitslosenversicherungsbeiträge	1 800	4,4	2 321	4,0	2 034	4,2	1 729	4,3
19	Kranken- und Pflegeversicherungsbeiträge	4 019	9,7	4 625	8,0	4 291	8,8	3 906	9,8
20	Unfallversicherungsbeiträge	821	2,0	541	0,9	695	1,4	594	1,5
21	Aufwendungen für die betriebliche Altersversorgung	1 543	3,7	3 579	6,2	2 459	5,0	270	0,7
22	dar.: Nettozuführung zu den Pensionsrückstellungen 8)	541	1,3	1 168	2,0	823	1,7	50	0,1
23	Aufwendungen für den Vorruhestand	51	0,1	47	0,1	49	0,1	-	-
24	Aufwendungen für sonstige Vorsorgeeinrichtungen	25	0,1	39	0,1	31	0,1	17	0,0
25	Sonstige Personalnebenkosten	2 135	5,2	3 325	5,7	2 670	5,5	1 710	4,3
26	Entlassungsentschädigungen, betriebliches Kurzarbeitergeld	785	1,9	1 258	2,2	998	2,0	192	0,5
27	Sonstige gesetzliche Aufwendungen 9)	161	0,4	230	0,4	192	0,4	178	0,4
28	Familienunterstützungen	9	0,0	20	0,0	14	0,0	5	0,0
29	Wohnungsfürsorge	2	0,0	6	0,0	4	0,0	1	0,0
30	Beihilfen im Krankheitsfall	1	0,0	2	0,0	2	0,0	1	0,0
31	Auslösungen, Trennungsentschädigungen u. ä. 10)	4	0,0	37	0,1	19	0,0	4	0,0
32	Naturalleistungen	25	0,1	55	0,1	39	0,1	16	0,0
33	Aufwendungen für Belegschaftseinrichtungen	204	0,5	300	0,5	247	0,5	25	0,1
34	Ausbildungsvergütungen	531	1,4	659	1,1	621	1,3	985	2,5
35	Sonstige Aufwendungen für die berufl. Aus- und Weiterbildung	238	0,6	455	0,8	336	0,7	226	0,6
36	Sonstige Zuwendungen	114	0,3	303	0,5	199	0,4	76	0,2
37	A r b e i t s k o s t e n i n s g e s a m t	73 535	178,1	102 096	175,8	86 375	176,9	67 886	169,9
	dar.: Löhne und Gehälter 11)	57 826	140,1	80 789	139,1	68 149	139,6	54 517	136,5
	Nachrichtlich:								
39	Erstattete Arbeitskosten nach § 54 AFG u. ä.	29	0,1	18	0,0	24	0,0	84	0,2
40	Aufwendungen für Zeitarbeitspersonal					281			
41	Arbeitskosten je geleisteter Stunde	46,28		63,90		54,23		41,62	
Unternehmen mit ...									
100 - 199									
1	Entgelt für geleistete Arbeit 4)	38 375	100,0	57 926	100,0	47 048	100,0	42 496	100,0
2	Personalnebenkosten insgesamt	29 407	76,6	43 470	75,0	35 645	75,8	32 493	76,5
3	dar.: Gesetzliche Personalnebenkosten 5)	15 427	40,2	19 360	33,4	17 177	36,5	16 958	39,9
4	Sonderzahlungen 6)	5 830	15,2	9 646	16,7	7 523	16,0	6 402	15,1
5	Urlaubsgeld	2 203	5,7	3 101	5,4	2 601	5,5	2 265	5,3
6	Leistungen zur Vermögensbildung der Arbeitnehmer	522	1,4	543	0,9	532	1,1	575	1,4
7	Sonstige fest vereinbarte Sonderzahlungen	2 879	7,5	4 805	8,3	3 733	7,9	3 286	7,7
8	Leistungs- und gewinnabhängige Sonderzahlungen	227	0,6	1 196	2,1	657	1,4	276	0,6
9	Vergütung arbeitsfreier Tage	9 677	25,2	12 927	22,3	11 119	23,6	10 877	25,6
10	Urlaubvergütung	5 460	14,2	7 985	13,8	6 580	14,0	6 119	14,4
11	Gesetzliche Lohn- und Gehaltsfortzahlung im Krankheitsfall 7)	2 025	5,3	1 709	3,0	1 885	4,0	2 333	5,5
12	Zusätzliche Lohn- und Gehaltsfortzahlung im Krankheitsfall	89	0,2	84	0,1	86	0,2	99	0,2
13	Vergütung gesetzl. Feiertage u. sonst. gesetzl. Ausfallzeiten	1 913	5,0	2 876	5,0	2 340	5,0	2 073	4,9
14	Vergütung sonstiger betriebl. oder tarifl. arbeitsfreier Tage	130	0,5	273	0,5	227	0,5	253	0,6
15	Aufwendungen für Vorsorgeeinrichtungen	11 997	31,3	17 236	29,8	14 321	30,4	13 344	31,4
16	Arbeitgeberpflichtbeiträge zur Sozialversicherung	11 344	29,6	14 505	25,0	12 746	27,1	12 395	29,2
17	Rentenversicherungsbeiträge	5 050	13,2	6 890	11,9	5 867	12,5	5 499	12,9
18	Arbeitslosenversicherungsbeiträge	1 704	4,4	2 334	4,0	1 983	4,2	1 838	4,3
19	Kranken- und Pflegeversicherungsbeiträge	3 839	10,0	4 702	8,1	4 222	9,0	4 140	9,7
20	Unfallversicherungsbeiträge	750	2,0	579	1,0	674	1,4	917	2,2
21	Aufwendungen für die betriebliche Altersversorgung	631	1,6	2 699	4,7	1 549	3,3	948	2,2
22	dar.: Nettozuführung zu den Pensionsrückstellungen 8)	57	0,1	714	1,2	348	0,7	222	0,5
23	Aufwendungen für den Vorruhestand	4	0,0	11	0,0	7	0,0	2	0,0
24	Aufwendungen für sonstige Vorsorgeeinrichtungen	22	0,1	31	0,1	26	0,1	0	0,0
25	Sonstige Personalnebenkosten	1 803	5,0	3 661	6,3	2 683	5,7	1 871	4,4
26	Entlassungsentschädigungen, betriebliches Kurzarbeitergeld	722	1,9	1 398	2,4	1 022	2,2	591	1,4
27	Sonstige gesetzliche Aufwendungen 9)	155	0,4	269	0,5	206	0,4	156	0,4
28	Familienunterstützungen	11	0,0	16	0,0	14	0,0	7	0,0
29	Wohnungsfürsorge	3	0,0	3	0,0	3	0,0	4	0,0
30	Beihilfen im Krankheitsfall	1	0,0	1	0,0	1	0,0	1	0,0
31	Auslösungen, Trennungsentschädigungen u. ä. 10)	15	0,0	12	0,0	13	0,0	3	0,0
32	Naturalleistungen	15	0,0	74	0,1	41	0,1	28	0,1
33	Aufwendungen für Belegschaftseinrichtungen	146	0,4	284	0,5	207	0,4	307	0,7
34	Ausbildungsvergütungen	557	1,5	688	1,2	615	1,3	436	1,0
35	Sonstige Aufwendungen für die berufl. Aus- und Weiterbildung	185	0,5	516	0,9	332	0,7	229	0,5
36	Sonstige Zuwendungen	93	0,2	400	0,7	229	0,5	109	0,3
37	A r b e i t s k o s t e n i n s g e s a m t	67 783	176,6	101 395	175,0	82 694	175,8	74 989	176,5
38	dar.: Löhne und Gehälter 11)	53 883	140,4	80 499	139,0	65 690	139,6	59 774	140,7
	Nachrichtlich:								
39	Erstattete Arbeitskosten nach § 54 AFG u. ä.	16	0,0	14	0,0	15	0,0	22	0,1
40	Aufwendungen für Zeitarbeitspersonal					282			
41	Arbeitskosten je geleisteter Stunde	42,98		62,64		51,76		47,60	

Fußnoten siehe Ende der Tabelle.

Statistisches Bundesamt, Fachserie 16, Arbeitskostenerhebung 1996, Heft 2



Arbeitnehmergruppen, ausgewählten Wirtschaftszweigen und Unternehmensgrößenklassen  
Bundesgebiet

kosten je vollbeschäftigten Arbeitnehmer 1)														Lfd. Nr.		
Angestellte		Arbeitnehmer		Arbeiter-/in		Angestellte		Arbeitnehmer		Arbeiter-/in		Angestellte			Arbeitnehmer	
DM	% 2)	DM	% 2)	DM	% 2)	DM	% 2)	DM	% 2)	DM	% 2)	DM	% 2)		DM	% 2)

und Druckgewerbe

bis ... Arbeitnehmern 3)

10 - 49				50 und mehr				50 - 99							
53 317 100,0	45 471 100,0	41 672 100,0	59 193 100,0	49 718 100,0	39 114 100,0	53 523 100,0	45 711 100,0	1							
35 583 66,7	31 096 68,4	33 487 80,4	46 046 77,8	39 255 79,0	28 592 73,1	38 335 71,6	33 052 72,3	2							
17 674 33,1	16 169 35,6	16 686 40,0	19 544 33,0	17 987 36,2	15 201 38,9	18 063 33,7	16 512 36,1	3							
7 268 13,6	6 109 13,4	6 337 15,2	10 363 17,5	8 186 16,5	5 652 14,4	8 958 16,7	7 165 15,7	4							
2 485 4,7	2 271 5,0	2 175 5,2	3 113 5,3	2 606 5,2	2 080 5,3	2 671 5,0	2 351 5,1	5							
487 0,9	497 1,1	563 1,4	549 0,9	560 1,1	515 1,3	563 1,1	537 1,2	6							
3 596 6,9	3 021 6,6	3 220 7,7	5 226 8,8	4 141 8,3	2 916 7,5	4 526 8,5	3 653 8,0	7							
599 1,1	321 0,7	373 0,9	1 475 2,5	879 1,8	140 0,4	1 197 2,2	624 1,4	8							
11 584 21,7	10 228 22,5	10 759 25,8	13 287 22,4	11 925 24,0	9 463 24,2	11 722 21,9	10 498 23,0	9							
7 366 13,8	6 313 13,9	6 073 14,6	8 189 13,8	7 048 14,2	5 521 14,1	7 321 13,7	6 345 13,9	10							
1 379 2,6	1 491 3,3	2 262 5,5	1 802 3,0	2 062 4,1	1 782 4,6	1 492 2,8	1 649 3,6	11							
69 0,1	68 0,2	105 0,3	90 0,2	98 0,2	85 0,2	69 0,1	78 0,2	12							
2 653 5,0	2 263 5,0	2 040 4,9	2 921 4,9	2 445 4,9	1 928 4,9	2 664 5,0	2 265 5,0	13							
117 0,2	92 0,2	262 0,6	285 0,5	273 0,5	148 0,4	177 0,3	161 0,4	14							
14 896 27,9	12 996 28,6	14 124 33,9	18 717 31,6	16 233 32,7	12 090 30,9	15 489 28,9	13 646 29,9	15							
13 419 25,2	12 218 26,9	12 187 29,2	14 589 24,6	13 290 26,7	11 336 29,0	13 670 25,5	12 404 27,1	16							
6 421 12,0	5 671 12,5	5 430 13,0	6 986 11,8	6 144 12,4	5 077 13,0	6 489 12,1	5 724 12,5	17							
2 152 4,0	1 904 4,2	1 820 4,4	2 361 4,0	2 068 4,2	1 703 4,4	2 199 4,1	1 930 4,2	18							
4 432 8,3	4 123 9,1	4 051 9,7	4 671 7,9	4 336 8,7	3 876 9,9	4 528 8,5	4 175 9,1	19							
414 0,8	520 1,1	896 2,1	571 1,0	742 1,5	679 1,7	454 0,8	576 1,3	20							
1 450 2,7	758 1,7	1 909 4,6	4 087 6,9	2 909 5,9	597 1,5	1 723 3,2	1 112 2,4	21							
281 0,5	146 0,3	681 1,6	1 379 2,3	1 002 2,0	108 0,3	188 0,4	145 0,3	22							
18 0,0	7 0,0	26 0,2	54 0,1	60 0,1	-	16 0,0	7 0,0	23							
26 0,0	21 0,0	28 0,1	42 0,1	34 0,1	157 0,4	95 0,2	129 0,3	24							
1 836 3,4	1 762 3,9	2 258 5,4	3 679 6,2	2 911 5,9	1 387 3,5	2 167 4,0	1 744 3,8	25							
437 0,8	293 0,6	956 2,3	1 453 2,5	1 184 2,4	419 1,1	624 1,2	513 1,1	26							
224 0,4	197 0,4	156 0,4	232 0,4	191 0,4	156 0,4	238 0,4	194 0,4	27							
12 0,0	8 0,0	10 0,0	22 0,0	15 0,0	8 0,0	9 0,0	8 0,0	28							
0 0,0	1 0,0	2 0,0	8 0,0	5 0,0	-	10 0,0	5 0,0	29							
2 0,0	1 0,0	2 0,0	2 0,0	2 0,0	-	-	-	30							
24 0,0	12 0,0	5 0,0	40 0,1	21 0,0	0 0,0	17 0,0	8 0,0	31							
28 0,1	21 0,0	28 0,1	62 0,1	43 0,1	8 0,0	33 0,1	20 0,0	32							
81 0,2	48 0,1	256 0,6	352 0,6	300 0,6	58 0,1	95 0,2	75 0,2	33							
600 1,1	826 1,8	477 1,1	673 1,1	567 1,1	529 1,4	616 1,2	589 1,2	34							
236 0,4	230 0,5	242 0,6	507 0,9	364 0,7	141 0,4	335 0,6	229 0,5	35							
192 0,4	124 0,3	125 0,3	329 0,6	219 0,4	68 0,2	189 0,4	123 0,3	36							
88 900 166,7	76 566 168,4	75 153 180,4	105 239 177,8	88 973 179,0	67 706 173,1	91 858 171,6	78 763 172,3	37							
72 168 135,4	61 808 135,9	58 778 141,0	82 843 140,0	69 829 140,4	54 229 138,6	74 203 138,6	63 374 138,6	38							
58 0,1	74 0,2	13 0,0	8 0,0	11 0,0	21 0,1	28 0,1	24 0,1	39							
54,76	47,03	47,67	66,12	56,19	41,74	56,50	48,51	40							
								41							

bis ... Arbeitnehmern 3)

200 - 499				500 - 999				1 000 und mehr							
57 212 100,0	49 838 100,0	41 954 100,0	60 320 100,0	50 736 100,0	44 510 100,0	55 506 100,0	53 258 100,0	1							
44 216 77,3	38 341 76,9	33 717 80,4	47 656 79,0	40 382 79,6	39 861 89,6	54 151 82,7	45 815 86,0	2							
19 426 34,0	18 189 36,5	17 074 40,7	19 891 33,0	18 421 36,3	17 831 40,1	20 515 31,3	18 949 35,6	3							
10 047 17,6	8 220 16,5	6 513 15,5	10 965 18,2	8 642 17,0	6 909 15,5	11 787 18,0	8 941 16,8	4							
3 327 5,8	2 795 5,6	2 152 5,1	3 004 5,0	2 560 5,0	2 134 4,8	3 203 4,9	2 579 4,8	5							
549 1,0	562 1,1	593 1,4	551 0,9	573 1,1	612 1,4	543 0,8	583 1,1	6							
5 003 8,7	4 142 8,3	3 211 7,7	5 527 9,2	4 318 8,5	3 575 8,0	6 071 9,3	4 615 8,7	7							
1 169 2,0	721 1,4	556 1,3	1 884 3,1	1 191 2,3	588 1,3	1 970 3,0	1 163 2,2	8							
13 123 22,9	11 997 24,1	11 197 26,7	13 507 22,4	12 302 24,2	11 908 26,8	14 610 22,3	13 034 24,5	9							
8 110 14,2	7 112 14,3	6 235 14,9	8 425 14,0	7 282 14,4	6 701 15,1	8 824 13,5	7 586 14,2	10							
1 812 3,2	2 073 4,2	2 424 5,8	1 778 2,9	2 115 4,2	2 604 5,8	2 079 3,2	2 385 4,5	11							
85 0,1	92 0,2	107 0,3	95 0,2	101 0,2	133 0,3	110 0,2	123 0,2	12							
2 873 5,0	2 472 5,0	2 101 5,0	2 942 4,9	2 503 4,9	2 127 4,8	3 166 4,8	2 560 4,8	13							
243 0,4	248 0,5	329 0,8	268 0,4	300 0,6	344 0,8	431 0,7	380 0,7	14							
17 518 30,6	15 426 31,0	13 967 33,3	18 908 31,3	16 930 32,2	17 578 39,5	23 362 35,7	19 988 37,5	15							
14 504 25,4	13 447 27,0	12 400 29,6	14 952 24,8	13 620 26,8	12 937 29,1	15 070 23,0	13 826 26,0	16							
6 897 12,1	6 197 12,4	5 479 13,1	7 126 11,8	6 267 12,4	5 801 13,0	7 384 11,3	6 461 12,1	17							
2 319 4,1	2 078 4,2	1 850 4,4	2 420 4,0	2 122 4,2	1 932 4,3	2 496 3,8	2 167 4,1	18							
4 739 8,3	4 439 8,9	4 092 9,8	4 732 7,8	4 398 8,7	4 192 9,4	4 600 7,0	4 362 8,2	19							
549 1,0	733 1,5	979 2,3	674 1,1	834 1,6	1 012 2,3	591 0,9	836 1,6	20							
3 004 5,2	1 973 4,0	1 562 3,7	3 858 6,4	2 660 5,2	4 639 10,4	8 278 12,6	6 156 11,6	21							
619 1,1	420 0,8	538 1,3	965 1,6	742 1,5	1 955 4,4	3 966 6,1	2 793 5,2	22							
7 0,0	5 0,0	88 0,2	181 0,3	133 0,3	191 0,4	78 0,1	144 0,3	23							
11 0,0	6 0,0	5 0,0	99 0,2	50 0,1	2 0,0	13 0,0	6 0,0	24							
3 527 6,2	2 697 5,4	2 040 4,9	4 275 7,1	3 109 6,1	3 466 7,8	4 393 6,7	3 852 7,2	25							
1 126 2,0	858 1,7	583 1,4	1 711 2,8	1 122 2,2	1 968 4,4	2 249 3,4	2 085 3,9	26							
237 0,4	196 0,4	148 0,4	219 0,4	182 0,4	163 0,4	199 0,3	178 0,3	27							
25 0,0	16 0,0	15 0,0	39 0,1	27 0,1	8 0,0	16 0,0	12 0,0	28							
2 0,0	3 0,0	3 0,0	23 0,0	11 0,0	1 0,0	6 0,0	3 0,0	29							
2 0,0	1 0,0	3 0,0	7 0,0	5 0,0	3 0,0	2 0,0	3 0,0	30							
72 0,1	37 0,1	3 0,0	25 0,0	13 0,0	2 0,0	46 0,1	21 0,0	31							
49 0,1	39 0,1	27 0,1	82 0,1	53 0,1	48 0,1	71 0,1	58 0,1	32							
415 0,7	361 0,7	276 0,7	379 0,6	326 0,6	381 0,9	467 0,7	417 0,8	33							
795 1,4	615 1,2	508 1,2	678 1,1	589 1,2	413 0,9	534 0,8	464 0,9	34							
492 0,9	360 0,7	313 0,7	606 1,0	453 0,9	308 0,7	553 0,8	410 0,8	35							
313 0,5	211 0,4	164 0,4	506 0,8	327 0,6	170 0,4	248 0,4	202 0,4	36							
101 427 177,3	88 179 176,9	75 671 180,4	107 976 179,0	91 118 179,6	84 371 189,6	119 656 182,7	99 073 186,0	37							
80 382 140,5	70 055 140,6	59 664 142,2	84 793 140,6	71 680 141,3	63 327 142,3	91 902 140,3	75 233 141,3	38							
3 0,0	13 0,0	1 0,0	2 0,0	1 0,0	5 0,0	1 0,0	3 0,0	39							
64,13	224 55,86	48,71	68,40	506 58,21	53,94	76,17	455 63,23	40 41							



**2 Arbeitskosten je Vollbeschäftigten im Produzierenden Gewerbe 1996 nach Kostenarten,  
Früheres**

Lfd. Nr.	Kostenart	Arbeits							
		Arbeiter/-in		Angestellte		Arbeitnehmer		Arbeiter/-in	
		DM	% 2)	DM	% 2)	DM	% 2)	DM	% 2)
Papier									
Unternehmen mit ...									
10 und mehr									
1	Entgelt für geleistete Arbeit 4)	38 213	100,0	59 425	100,0	44 202	100,0	33 592	100,0
2	Personalnebenkosten insgesamt	30 385	79,5	45 010	75,7	34 514	78,1	22 684	67,5
3	dar.: Gesetzliche Personalnebenkosten 5)	15 578	40,8	19 562	32,9	16 703	37,8	13 328	39,7
4	Sonderzahlungen 6)	5 485	14,4	9 074	15,3	6 498	14,7	3 944	11,7
5	Urlaubsgeld	1 861	4,9	2 296	3,9	1 984	4,5	1 586	4,7
6	Leistungen zur Vermögensbildung der Arbeitnehmer	575	1,5	544	0,9	566	1,3	439	1,3
7	Sonstige fest vereinbarte Sonderzahlungen	2 711	7,1	4 749	8,0	3 287	7,4	1 643	4,9
8	Leistungs- und gewinnabhängige Sonderzahlungen	337	0,9	1 485	2,5	662	1,5	275	0,8
9	Vergütung arbeitsfreier Tage	9 865	25,8	13 246	22,3	10 819	24,5	8 185	24,4
10	Urlaubsvergütung	5 578	14,6	8 252	13,9	6 333	14,3	4 654	13,9
11	Gesetzliche Lohn- und Gehaltsfortzahlung im Krankheitsfall 7)	2 159	5,6	1 751	2,9	2 044	4,6	1 732	5,2
12	Zusätzliche Lohn- und Gehaltsfortzahlung im Krankheitsfall	83	0,2	80	0,1	82	0,2	58	0,2
13	Vergütung gesetzl. Feiertage u. sonst. gesetzl. Ausfallzeiten	1 840	4,8	2 907	4,9	2 142	4,8	1 667	5,0
14	Vergütung sonstiger betriebl. oder tarifl. arbeitsfreier Tage	204	0,5	256	0,4	218	0,5	73	0,2
15	Aufwendungen für Vorsorgeeinrichtungen	13 114	34,3	19 064	32,1	14 794	33,5	9 890	29,4
16	Arbeitgeberpflichtbeiträge zur Sozialversicherung	11 440	29,9	14 696	24,7	12 359	28,0	9 760	29,1
17	Rentenversicherungsbeiträge	4 992	13,1	6 938	11,7	5 542	12,5	4 334	12,9
18	Arbeitslosenversicherungsbeiträge	1 676	4,4	2 346	3,9	1 866	4,2	1 462	4,4
19	Kranken- und Pflegeversicherungsbeiträge	3 772	9,9	4 639	7,8	4 017	9,1	3 307	9,8
20	Unfallversicherungsbeiträge	999	2,6	773	1,3	935	2,1	657	2,0
21	Aufwendungen für die betriebliche Altersversorgung	1 665	4,4	4 354	7,3	2 424	5,5	123	0,4
22	dar.: Nettozuführung zu den Pensionsrückstellungen 8)	435	1,1	1 098	1,8	622	1,4	16	0,0
23	Aufwendungen für den Vorruhestand	13	0,0	16	0,0	14	0,0	-	-
24	Aufwendungen für sonstige Vorsorgeeinrichtungen	10	0,0	14	0,0	11	0,0	7	0,0
25	Sonstige Personalnebenkosten	1 921	5,0	3 626	6,1	2 403	5,4	665	2,0
26	Entlassungsentschädigungen, betriebliches Kurzarbeitergeld	804	2,1	1 650	2,8	1 043	2,4	239	0,7
27	Sonstige gesetzliche Aufwendungen 9)	140	0,4	207	0,3	159	0,4	169	0,5
28	Familienunterstützungen	9	0,0	11	0,0	9	0,0	5	0,0
29	Wohnungsfürsorge	3	0,0	4	0,0	3	0,0	1	0,0
30	Beihilfen im Krankheitsfall	2	0,0	1	0,0	2	0,0	7	0,0
31	Auslösungen, Trennungsentschädigungen u. ä. 10)	8	0,0	62	0,1	23	0,1	9	0,0
32	Naturalleistungen	17	0,0	27	0,0	20	0,0	2	0,0
33	Aufwendungen für Belegschaftseinrichtungen	214	0,6	342	0,6	250	0,6	11	0,0
34	Ausbildungsvergütungen	403	1,1	594	1,0	457	1,0	142	0,4
35	Sonstige Aufwendungen für die berufl. Aus- und Weiterbildung	238	0,6	514	0,9	315	0,7	37	0,1
36	Sonstige Zuwendungen	84	0,2	215	0,4	121	0,3	43	0,1
37	A r b e i t s k o s t e n i n s g e s a m t	68 597	179,5	104 435	175,7	78 717	178,1	56 276	167,5
38	dar.: Löhne und Gehälter 11)	53 562	140,2	81 745	137,6	61 520	139,2	45 721	136,1
39	Nachrichtlich:								
40	Erstattete Arbeitskosten nach § 54 AFG u. ä.	22	0,1	4	0,0	17	0,0	87	0,3
41	Aufwendungen für Zeitarbeitspersonal					372			
	Arbeitskosten je geleisteter Stunde	43,23		64,08		49,23		34,66	
Unternehmen mit ...									
100 - 199									
1	Entgelt für geleistete Arbeit 4)	35 277	100,0	57 328	100,0	41 374	100,0	38 543	100,0
2	Personalnebenkosten insgesamt	27 452	77,8	42 062	73,4	31 491	76,1	29 865	77,5
3	dar.: Gesetzliche Personalnebenkosten 5)	14 682	41,6	19 104	33,3	15 904	38,4	15 729	40,8
4	Sonderzahlungen 6)	5 506	15,6	9 255	16,1	6 543	15,8	5 746	14,9
5	Urlaubsgeld	2 046	5,8	2 783	4,9	2 250	5,4	1 962	5,1
6	Leistungen zur Vermögensbildung der Arbeitnehmer	514	1,5	555	1,0	525	1,3	593	1,5
7	Sonstige fest vereinbarte Sonderzahlungen	2 612	7,4	4 477	7,8	3 128	7,6	2 913	7,6
8	Leistungs- und gewinnabhängige Sonderzahlungen	334	0,9	1 440	2,5	640	1,5	278	0,7
9	Vergütung arbeitsfreier Tage	9 143	25,9	12 510	21,8	10 074	24,3	9 891	25,7
10	Urlaubsvergütung	5 110	14,5	7 854	13,7	5 869	14,2	5 549	14,4
11	Gesetzliche Lohn- und Gehaltsfortzahlung im Krankheitsfall 7)	2 069	5,9	1 693	3,0	1 965	4,7	2 189	5,7
12	Zusätzliche Lohn- und Gehaltsfortzahlung im Krankheitsfall	76	0,2	69	0,1	74	0,2	86	0,2
13	Vergütung gesetzl. Feiertage u. sonst. gesetzl. Ausfallzeiten	1 734	4,9	2 762	4,8	2 019	4,9	1 868	4,8
14	Vergütung sonstiger betriebl. oder tarifl. arbeitsfreier Tage	155	0,4	132	0,2	149	0,4	198	0,5
15	Aufwendungen für Vorsorgeeinrichtungen	11 542	32,7	16 914	29,5	13 028	31,5	12 583	32,6
16	Arbeitgeberpflichtbeiträge zur Sozialversicherung	10 734	30,4	14 437	25,2	11 758	28,4	11 551	30,0
17	Rentenversicherungsbeiträge	4 717	13,4	6 836	11,9	5 303	12,8	5 009	13,0
18	Arbeitslosenversicherungsbeiträge	1 584	4,5	2 292	4,0	1 780	4,3	1 685	4,4
19	Kranken- und Pflegeversicherungsbeiträge	3 584	10,2	4 598	8,0	3 864	9,3	3 866	10,0
20	Unfallversicherungsbeiträge	850	2,4	711	1,2	811	2,0	991	2,6
21	Aufwendungen für die betriebliche Altersversorgung	774	2,2	2 441	4,3	1 235	3,0	1 032	2,7
22	dar.: Nettozuführung zu den Pensionsrückstellungen 8)	129	0,4	846	1,5	327	0,8	258	0,7
23	Aufwendungen für den Vorruhestand	-	-	26	0,0	7	0,0	-	-
24	Aufwendungen für sonstige Vorsorgeeinrichtungen	34	0,1	36	0,1	35	0,1	0	0,0
25	Sonstige Personalnebenkosten	1 260	3,6	3 382	5,9	1 847	4,5	1 645	4,3
26	Entlassungsentschädigungen, betriebliches Kurzarbeitergeld	397	1,1	1 585	2,8	726	1,8	492	1,3
27	Sonstige gesetzliche Aufwendungen 9)	145	0,4	211	0,4	163	0,4	121	0,3
28	Familienunterstützungen	9	0,0	9	0,0	9	0,0	7	0,0
29	Wohnungsfürsorge	4	0,0	10	0,0	6	0,0	7	0,0
30	Beihilfen im Krankheitsfall	1	0,0	1	0,0	1	0,0	1	0,0
31	Auslösungen, Trennungsentschädigungen u. ä. 10)	27	0,1	41	0,1	31	0,1	4	0,0
32	Naturalleistungen	13	0,0	25	0,0	17	0,0	16	0,0
33	Aufwendungen für Belegschaftseinrichtungen	119	0,3	173	0,3	134	0,3	312	0,8
34	Ausbildungsvergütungen	346	1,0	683	1,2	439	1,1	358	0,9
35	Sonstige Aufwendungen für die berufl. Aus- und Weiterbildung	130	0,4	397	0,7	204	0,5	238	0,6
36	Sonstige Zuwendungen	69	0,2	246	0,4	118	0,3	89	0,2
37	A r b e i t s k o s t e n i n s g e s a m t	62 729	177,8	99 390	173,4	72 865	176,1	68 409	177,5
38	dar.: Löhne und Gehälter 11)	49 927	141,5	79 093	138,0	57 991	140,2	54 180	140,6
39	Nachrichtlich:								
40	Erstattete Arbeitskosten nach § 54 AFG u. ä.	15	0,0	2	0,0	12	0,0	39	0,1
41	Aufwendungen für Zeitarbeitspersonal					429			
	Arbeitskosten je geleisteter Stunde	39,84		60,44		45,71		43,25	

Fußnoten siehe Ende der Tabelle.

Statistisches Bundesamt, Fachserie 16, Arbeitskostenerhebung 1996, Heft 2



Arbeitnehmergruppen, ausgewählten Wirtschaftszweigen und Unternehmensgrößenklassen  
Bundesgebiet

kosten je vollbeschäftigten Arbeitnehmer 1)

Angestellte		Arbeitnehmer		Arbeiter-/in		Angestellte		Arbeitnehmer		Arbeiter-/in		Angestellte		Arbeitnehmer		Lfd. Nr.
DM	% 2)	DM	% 2)	DM	% 2)	DM	% 2)	DM	% 2)	DM	% 2)	DM	% 2)	DM	% 2)	

gewerbe

bis ... Arbeitnehmern 3)

10 - 49				50 und mehr				50 - 99							
52 203 100,0	37 965 100,0	38 689 100,0	59 993 100,0	44 801 100,0	35 255 100,0	53 303 100,0	39 683 100,0	1							
33 161 63,5	25 146 66,2	31 178 80,6	45 941 76,6	35 414 79,0	24 982 70,9	36 998 69,4	27 930 70,4	2							
17 169 32,9	14 230 37,5	15 810 40,9	19 750 32,9	16 941 37,8	14 108 40,0	18 031 33,8	15 071 38,0	3							
6 501 12,5	4 545 12,0	5 643 14,6	9 276 15,5	6 686 14,9	4 533 12,9	7 691 14,4	5 308 13,4	4							
2 467 4,7	1 793 4,7	1 890 4,9	2 282 3,8	2 002 4,5	1 804 5,1	2 836 5,3	2 057 5,2	5							
507 1,0	455 1,2	589 1,5	547 0,9	577 1,3	489 1,4	501 0,9	492 1,2	6							
2 782 5,3	1 911 5,0	2 821 7,3	4 903 8,2	3 419 7,6	2 135 6,1	3 851 7,2	2 556 6,4	7							
745 1,4	386 1,0	344 0,9	1 544 2,6	688 1,5	105 0,3	502 0,9	203 0,5	8							
10 905 20,9	8 824 23,2	10 037 25,9	13 430 22,4	11 011 24,6	8 555 24,3	11 648 21,9	9 314 23,5	9							
6 948 13,3	5 193 13,7	5 674 14,7	8 355 13,9	6 443 14,4	4 844 13,7	7 287 13,7	5 444 13,7	10							
1 240 2,4	1 617 4,3	2 203 5,7	1 791 3,0	2 085 4,7	1 816 5,2	1 503 2,8	1 739 4,4	11							
49 0,1	56 0,1	86 0,2	82 0,1	85 0,2	79 0,2	84 0,2	81 0,2	12							
2 539 4,9	1 872 4,9	1 858 4,8	2 936 4,9	2 168 4,8	1 722 4,9	2 690 5,0	1 960 4,9	13							
128 0,2	86 0,2	217 0,6	266 0,4	231 0,5	93 0,3	85 0,2	91 0,2	14							
14 470 27,7	10 966 28,9	13 447 34,8	19 425 32,4	15 162 33,8	10 921 31,0	16 117 30,2	12 196 30,7	15							
13 187 25,3	10 565 27,8	11 613 30,0	14 814 24,7	12 531 28,0	10 422 29,6	13 630 25,6	11 209 28,2	16							
6 211 11,9	4 775 12,6	5 060 13,1	6 995 11,7	5 615 12,5	4 581 13,0	6 479 12,2	5 046 12,7	17							
2 077 4,0	1 606 4,2	1 698 4,4	2 368 3,9	1 890 4,2	1 539 4,4	2 191 4,1	1 699 4,3	18							
4 440 8,5	3 573 9,4	3 819 9,9	4 655 7,8	4 059 9,1	3 538 10,0	4 486 8,4	3 770 9,5	19							
458 0,9	610 1,6	1 034 2,7	797 1,3	966 2,2	764 2,2	474 0,9	693 1,7	20							
1 280 2,5	395 1,0	1 824 4,7	4 596 7,7	2 619 5,8	467 1,3	2 436 4,6	951 2,4	21							
235 0,5	68 0,2	478 1,2	1 166 1,9	675 1,5	101 0,3	113 0,2	104 0,3	22							
5 0,0	1 0,0	15 0,0	17 0,0	15 0,0	-	75 0,1	18 0,0	23							
3 0,0	6 0,0	10 0,0	15 0,0	11 0,0	32 0,1	50 0,1	36 0,1	24							
1 286 2,5	811 2,1	2 050 5,3	3 810 6,4	2 555 5,7	972 2,8	1 543 2,9	1 112 2,8	25							
501 1,0	300 0,8	862 2,2	1 740 2,9	1 114 2,5	295 0,8	257 0,5	286 0,7	26							
203 0,4	177 0,5	137 0,4	208 0,3	157 0,4	148 0,4	209 0,4	163 0,4	27							
7 0,0	6 0,0	9 0,0	11 0,0	10 0,0	13 0,0	9 0,0	12 0,0	28							
-	1 0,0	3 0,0	4 0,0	3 0,0	-	-	-	29							
1 0,0	6 0,0	1 0,0	1 0,0	1 0,0	-	-	-	30							
32 0,1	15 0,0	8 0,0	64 0,1	24 0,1	-	6 0,0	2 0,0	31							
10 0,0	3 0,0	19 0,0	29 0,0	21 0,0	7 0,0	17 0,0	10 0,0	32							
6 0,0	9 0,0	235 0,6	369 0,6	273 0,6	79 0,2	50 0,1	72 0,2	33							
303 0,6	181 0,5	430 1,1	616 1,0	484 1,1	280 0,8	619 1,2	363 0,9	34							
118 0,2	56 0,1	258 0,7	545 0,9	340 0,8	90 0,3	271 0,5	134 0,3	35							
100 0,2	57 0,1	88 0,2	224 0,4	127 0,3	60 0,2	104 0,2	71 0,2	36							
85 364 163,5	63 111 166,2	69 867 180,6	105 935 176,6	80 215 179,0	60 237 170,9	90 301 169,4	67 613 170,4	37							
59 609 133,3	51 333 135,2	54 370 140,5	82 699 137,8	62 498 139,5	48 343 137,1	72 642 136,3	54 305 136,8	38							
32 0,1	74 0,2	16 0,0	2 0,0	12 0,0	12 0,0	-	9 0,0	39							
	284			381			480	40							
51,28	38,64	44,13	65,11	50,27	37,03	54,20	41,32	41							

bis ... Arbeitnehmern 3)

200 - 499			500 - 999			1 000 und mehr									Lfd. Nr.			
DM	% 2)		DM	% 2)		DM	% 2)		DM	% 2)		DM	% 2)					
59 588 100,0			44 751 100,0			40 519 100,0			61 197 100,0			46 237 100,0			41 324 100,0	63 049 100,0	48 004 100,0	1
43 437 72,9			33 868 75,7			33 298 82,2			45 674 74,6			36 720 79,4			35 876 86,8	53 151 84,3	41 188 85,8	2
20 144 33,8			17 031 38,1			16 818 41,5			20 113 32,9			17 729 38,3			16 612 40,2	20 036 31,8	17 665 36,8	3
9 128 15,3			6 744 15,1			6 305 15,6			9 073 14,8			7 070 15,3			5 549 13,4	9 941 15,8	6 899 14,4	4
2 515 4,2			2 125 4,7			1 942 4,8			2 150 3,5			2 000 4,3			1 690 4,1	1 686 2,7	1 689 3,5	5
558 0,9			582 1,3			626 1,5			575 0,9			612 1,3			650 1,6	524 0,8	611 1,3	6
4 408 7,4			3 354 7,5			3 037 7,5			5 185 8,5			3 831 7,9			2 975 7,2	5 712 9,1	3 816 7,9	7
1 648 2,8			682 1,5			700 1,7			1 162 1,9			828 1,8			234 0,6	2 019 3,2	783 1,6	8
13 538 22,7			10 967 24,5			10 970 27,1			13 492 22,0			11 667 25,2			10 697 25,9	14 358 22,8	11 823 24,6	9
8 320 14,0			6 366 14,2			6 122 15,1			8 451 13,8			6 766 14,6			6 186 15,0	8 928 14,2	7 029 14,6	10
1 918 3,2			2 109 4,7			2 464 6,1			1 656 2,7			2 241 4,8			2 261 5,5	1 902 3,0	2 151 4,5	11
85 0,1			86 0,2			83 0,2			79 0,1			82 0,2			97 0,2	90 0,1	95 0,2	12
2 987 5,0			2 198 4,9			1 994 4,9			3 052 5,0			2 287 4,9			1 893 4,6	2 998 4,8	2 232 4,7	13
229 0,4			207 0,5			307 0,8			253 0,4			292 0,6			261 0,6	440 0,7	316 0,7	14
17 454 29,3			14 020 31,3			13 988 34,5			19 614 32,1			15 544 33,6			16 206 39,2	23 558 37,4	18 467 38,5	15
15 053 25,3			12 584 28,1			12 228 30,2			15 190 24,8			13 047 28,2			12 313 29,8	14 916 23,7	13 113 27,3	16
7 062 11,9			5 614 12,5			5 308 13,1			7 018 11,5			5 781 12,5			5 359 13,0	7 155 11,3	5 911 12,3	17
2 383 4,0			1 891 4,2			1 793 4,4			2 414 3,9			1 965 4,2			1 786 4,3	2 419 3,8	1 980 4,1	18
4 886 8,2			4 167 9,3			3 977 9,8			4 732 7,7			4 185 9,1			3 941 9,5	4 482 7,1	4 108 8,6	19
722 1,2			911 2,0			1 151 2,8			1 026 1,7			1 116 2,4			1 227 3,0	859 1,4	1 114 2,3	20
2 399 4,0			1 436 3,2			1 760 4,3			4 417 7,2			2 495 5,4			3 893 9,4	8 634 13,7	5 351 11,1	21
739 1,2			400 0,9			586 1,4			925 1,5			680 1,5			1 006 2,4	2 170 3,4	1 364 2,8	22
-			-			75 0,2			34 0,1			64 0,1			-	-	-	23
1 0,0			0 0,0			1 0,0			7 0,0			2 0,0			-	8 0,0	3 0,0	24
3 316 5,6			2 138 4,8			2 036 5,0			3 495 5,7			2 439 5,3			3 424 8,3	5 295 8,4	3 999 8,3	25
918 1,5			617 1,4			500 1,2			1 416 2,3			753 1,6			2 029 4,9	3 142 5,0	2 371 4,9	26
187 0,3			140 0,3			132 0,3			214 0,3			155 0,3			145 0,4	220 0,3	168 0,4	27
13 0,0			9 0,0			11 0,0			7 0,0			10 0,0			8 0,0	14 0,0	10 0,0	28
4 0,0			6 0,0			1 0,0			3 0,0			1 0,0			2 0,0	2 0,0	2 0,0	29
1 0,0			1 0,0			3 0,0			3 0,0			3 0,0			2 0,0	1 0,0	2 0,0	30
94 0,2			31 0,1			0 0,0			5 0,0			1 0,0			4 0,0	104 0,2	35 0,1	31
17 0,0			16 0,0			21 0,1			25 0,0			22 0,0			27 0,1	46 0,1	33 0,1	32
608 1,0			399 0,9			234 0,6			259 0,4			241 0,5			307 0,7	436 0,7	347 0,7	33
729 1,2			468 1,0			590 1,5			600 1,0			593 1,3			498 1,2	481 0,8	492 1,0	34
529 0,9			324 0,7			369 0,9			617 1,0			438 0,9			353 0,9	680 1,1	454 0,9	35
216 0,4			126 0,3			175 0,4			347 0,6			223 0,5			48 0,1	168 0,3	85 0,2	36
103 025 172,9			78 620 175,7			73 817 182,2			106 871 174,6			82 957 179,4			77 200 186,8	116 200 184,3	89 191 185,8	37
82 255 138,0			62 462 139,6			57 793 142,6			83 762 136,9			64 974 140,5			57 570 139,3	87 348 138,5	66 725 139,0	38
5 0,0			29 0,1			1 0,0			3 0,0			2 0,0			6 0,0	-	4 0,0	39
63,73			252 49,38			47,24			65,67			294 52,49			48,52	71,97	493 55,80	40 41



**2 Arbeitskosten je Vollbeschäftigten im Produzierenden Gewerbe 1996 nach Kostenarten.**  
Früheres

Lfd. Nr.	Kostenart	Arbeits							
		Arbeiter/-in		Angestellte		Arbeitnehmer		Arbeiter/-in	
		DM	% 2)	DM	% 2)	DM	% 2)	DM	% 2)
Verlagsgewerbe, Druckgewerbe, Vervielfältigung									
Unternehmen mit ...									
10 und mehr									
1	Entgelt für geleistete Arbeit 4)	43 762	100,0	57 690	100,0	51 234	100,0	41 407	100,0
2	Personalnebenkosten insgesamt	33 747	77,1	43 766	75,9	39 122	76,4	29 141	70,4
3	dar.: Gesetzliche Personalnebenkosten 5)	16 913	38,6	19 081	33,1	18 076	35,3	15 517	37,5
4	Sonderzahlungen 6)	6 602	15,1	9 957	17,3	8 402	16,4	5 603	13,5
5	Urlaubsgeld	2 405	5,5	3 183	5,5	2 822	5,5	2 243	5,4
6	Leistungen zur Vermögensbildung der Arbeitnehmer	538	1,2	535	0,9	536	1,0	518	1,3
7	Sonstige fest vereinbarte Sonderzahlungen	3 358	7,7	4 981	8,6	4 229	8,3	2 752	6,6
8	Leistungs- und gewinnabhängige Sonderzahlungen	302	0,7	1 258	2,2	815	1,6	90	0,2
9	Vergütung arbeitsfreier Tage	10 894	24,9	12 881	22,3	11 960	23,3	9 524	23,0
10	Urlaubsvergütung	6 278	14,3	7 970	13,8	7 186	14,0	5 782	14,0
11	Gesetzliche Lohn- und Gehaltsfortzahlung im Krankheitsfall 7)	2 094	4,8	1 713	3,0	1 889	3,7	1 533	3,7
12	Zusätzliche Lohn- und Gehaltsfortzahlung im Krankheitsfall	108	0,2	87	0,2	97	0,2	70	0,2
13	Vergütung gesetzl. Feiertage u. sonst. gesetzl. Ausfallzeiten	2 181	5,0	2 859	5,0	2 545	5,0	2 063	5,0
14	Vergütung sonstiger betriebl. oder tarifl. arbeitsfreier Tage	233	0,5	252	0,4	243	0,5	75	0,2
15	Aufwendungen für Vorsorgeeinrichtungen	13 943	31,9	17 686	30,7	15 951	31,1	12 065	29,1
16	Arbeitgeberpflichtbeiträge zur Sozialversicherung	12 460	28,5	14 273	24,7	13 433	26,2	11 742	28,4
17	Rentenversicherungsbeiträge	5 666	12,9	6 860	11,9	6 307	12,3	5 329	12,9
18	Arbeitslosenversicherungsbeiträge	1 899	4,3	2 314	4,0	2 122	4,1	1 791	4,3
19	Kranken- und Pflegeversicherungsbeiträge	4 218	9,6	4 621	8,0	4 434	8,7	4 043	9,8
20	Unfallversicherungsbeiträge	677	1,5	478	0,8	570	1,1	579	1,4
21	Aufwendungen für die betriebliche Altersversorgung	1 445	3,3	3 367	5,8	2 476	4,8	304	0,7
22	dar.: Nettozuführung zu den Pensionsrückstellungen 8)	625	1,4	1 187	2,1	927	1,8	58	0,1
23	Aufwendungen für den Vorruhestand	81	0,2	56	0,1	67	0,1	-	-
24	Aufwendungen für sonstige Vorsorgeeinrichtungen	37	0,1	45	0,1	42	0,1	19	0,0
25	Sonstige Personalnebenkosten	2 308	5,3	3 242	5,6	2 809	5,5	1 950	4,7
26	Entlassungsentschädigungen, betriebliches Kurzarbeitergeld	770	1,8	1 150	2,0	974	1,9	181	0,4
27	Sonstige gesetzliche Aufwendungen 9)	178	0,4	236	0,4	210	0,4	180	0,4
28	Familienunterstützungen	9	0,0	22	0,0	16	0,0	5	0,0
29	Wohnungsfürsorge	1	0,0	7	0,0	4	0,0	1	0,0
30	Beihilfen im Krankheitsfall	1	0,0	2	0,0	2	0,0	-	-
31	Auslösungen, Trennungsentschädigungen u. ä. 10)	2	0,0	30	0,1	17	0,0	2	0,0
32	Naturalleistungen	32	0,1	63	0,1	49	0,1	19	0,0
33	Aufwendungen für Belegschaftseinrichtungen	196	0,4	288	0,5	246	0,5	29	0,1
34	Ausbildungsvergütungen	742	1,7	677	1,2	707	1,4	1 179	2,8
35	Sonstige Aufwendungen für die berufl. Aus- und Weiterbildung	239	0,5	439	0,8	346	0,7	269	0,7
36	Sonstige Zuwendungen	138	0,3	327	0,6	239	0,5	84	0,2
37	Arbeitskosten insgesamt	77 509	177,1	101 456	175,9	90 356	176,4	70 548	170,4
38	dar.: Löhne und Gehälter 11)	61 259	140,0	80 528	139,6	71 596	139,7	56 534	136,5
39	Nachrichtlich:								
40	Erstattete Arbeitskosten nach § 54 AFG u. ä.	34	0,1	21	0,0	27	0,1	84	0,2
41	Aufwendungen für Zeitarbeitspersonal					233			
41	Arbeitskosten je geleisteter Stunde	48,74		63,85		56,84		43,21	
Unternehmen mit ...									
100 - 199									
1	Entgelt für geleistete Arbeit 4)	42 227	100,0	58 142	100,0	51 262	100,0	46 817	100,0
2	Personalnebenkosten insgesamt	31 838	75,4	43 979	75,6	38 730	75,6	35 366	75,5
3	dar.: Gesetzliche Personalnebenkosten 5)	16 375	38,8	19 453	33,5	18 122	35,4	18 301	39,1
4	Sonderzahlungen 6)	6 233	14,8	9 787	16,8	8 251	16,1	7 118	15,2
5	Urlaubsgeld	2 397	5,7	3 216	5,5	2 862	5,6	2 597	5,5
6	Leistungen zur Vermögensbildung der Arbeitnehmer	532	1,3	539	0,9	536	1,0	556	1,2
7	Sonstige fest vereinbarte Sonderzahlungen	3 210	7,6	4 924	8,5	4 183	8,2	3 693	7,9
8	Leistungs- und gewinnabhängige Sonderzahlungen	94	0,2	1 108	1,9	670	1,3	273	0,6
9	Vergütung arbeitsfreier Tage	10 340	24,5	13 078	22,5	11 894	23,2	11 954	25,5
10	Urlaubsvergütung	5 895	14,0	8 033	13,8	7 109	13,9	6 741	14,4
11	Gesetzliche Lohn- und Gehaltsfortzahlung im Krankheitsfall 7)	1 970	4,7	1 715	2,9	1 825	3,6	2 490	5,3
12	Zusätzliche Lohn- und Gehaltsfortzahlung im Krankheitsfall	105	0,2	89	0,2	96	0,2	113	0,2
13	Vergütung gesetzl. Feiertage u. sonst. gesetzl. Ausfallzeiten	2 135	5,1	2 918	5,0	2 579	5,0	2 297	4,9
14	Vergütung sonstiger betriebl. oder tarifl. arbeitsfreier Tage	234	0,6	324	0,6	285	0,6	312	0,7
15	Aufwendungen für Vorsorgeeinrichtungen	12 563	29,8	17 352	29,8	15 282	29,8	14 175	30,3
16	Arbeitgeberpflichtbeiträge zur Sozialversicherung	12 102	28,7	14 530	25,0	13 480	26,3	13 319	28,4
17	Rentenversicherungsbeiträge	5 465	12,9	6 910	11,9	6 285	12,3	6 036	12,9
18	Arbeitslosenversicherungsbeiträge	1 853	4,4	2 350	4,0	2 135	4,2	2 006	4,3
19	Kranken- und Pflegeversicherungsbeiträge	4 157	9,8	4 740	8,2	4 488	8,8	4 440	9,5
20	Unfallversicherungsbeiträge	627	1,5	531	0,9	573	1,1	837	1,8
21	Aufwendungen für die betriebliche Altersversorgung	454	1,1	2 793	4,8	1 782	3,5	855	1,8
22	dar.: Nettozuführung zu den Pensionsrückstellungen 8)	-32	-0,1	666	1,1	364	0,7	182	0,4
23	Aufwendungen für den Vorruhestand	10	0,0	6	0,0	8	0,0	4	0,0
24	Aufwendungen für sonstige Vorsorgeeinrichtungen	6	0,0	29	0,1	19	0,0	1	0,0
25	Sonstige Personalnebenkosten	2 703	6,4	3 762	6,5	3 304	6,4	2 118	4,5
26	Entlassungsentschädigungen, betriebliches Kurzarbeitergeld	1 127	2,7	1 330	2,3	1 242	2,4	700	1,5
27	Sonstige gesetzliche Aufwendungen 9)	168	0,4	290	0,5	237	0,5	195	0,4
28	Familienunterstützungen	15	0,0	19	0,0	17	0,0	8	0,0
29	Wohnungsfürsorge	0	0,0	0	0,0	0	0,0	1	0,0
30	Beihilfen im Krankheitsfall	0	0,0	1	0,0	1	0,0	1	0,0
31	Auslösungen, Trennungsentschädigungen u. ä. 10)	-	-	1	0,0	1	0,0	1	0,0
32	Naturalleistungen	18	0,0	91	0,2	60	0,1	42	0,1
33	Aufwendungen für Belegschaftseinrichtungen	179	0,4	325	0,6	262	0,5	301	0,6
34	Ausbildungsvergütungen	818	1,9	690	1,2	745	1,5	522	1,1
35	Sonstige Aufwendungen für die berufl. Aus- und Weiterbildung	254	0,6	559	1,0	427	0,8	218	0,5
36	Sonstige Zuwendungen	124	0,3	456	0,8	312	0,6	131	0,3
37	Arbeitskosten insgesamt	74 065	175,4	102 121	175,6	89 992	175,6	82 183	175,5
38	dar.: Löhne und Gehälter 11)	58 800	139,2	81 007	139,3	71 407	139,3	65 890	140,7
39	Nachrichtlich:								
40	Erstattete Arbeitskosten nach § 54 AFG u. ä.	17	0,0	18	0,0	18	0,0	4	0,0
41	Aufwendungen für Zeitarbeitspersonal					172			
41	Arbeitskosten je geleisteter Stunde	46,63		63,45		56,23		52,39	

Fußnoten siehe Ende der Tabelle.

Statistisches Bundesamt, Fachserie 16, Arbeitskostenerhebung 1996, Heft 2



Arbeitnehmergruppen, ausgewählten Wirtschaftszweigen und Unternehmensgrößenklassen  
Bundesgebiet

kosten je vollbeschäftigten Arbeitnehmer 1)															Lfd. Nr.	
Angestellte		Arbeitnehmer		Arbeiter-/in		Angestellte		Arbeitnehmer		Arbeiter-/in		Angestellte		Arbeitnehmer		
DM	% 2)	DM	% 2)	DM	% 2)	DM	% 2)	DM	% 2)	DM	% 2)	DM	% 2)	DM		% 2)

von bespielten Ton-, Bild- und Datenträgern

bis ... Arbeitnehmern 3)

10 - 49				50 und mehr				50 - 99							
53 416 100,0	46 724 100,0	44 911 100,0	58 931 100,0	52 925 100,0	41 037 100,0	53 555 100,0	47 603 100,0	1							
35 798 67,0	32 088 68,7	35 994 80,1	46 080 78,2	41 759 78,9	30 390 74,1	38 531 71,9	34 660 72,8	2							
17 719 33,2	16 492 35,3	17 594 39,2	19 477 33,0	18 670 35,3	15 746 38,4	18 068 33,7	16 964 35,6	3							
7 335 13,7	6 370 13,6	7 090 15,8	10 718 18,2	9 164 17,3	6 209 15,1	9 143 17,1	7 748 16,3	4							
2 487 4,7	2 351 5,0	2 485 5,5	3 385 5,7	2 999 5,7	2 218 5,4	2 647 4,9	2 443 5,1	5							
485 0,9	503 1,1	548 1,2	550 0,9	549 1,0	528 1,3	572 1,1	551 1,2	6							
3 777 7,1	3 206 6,9	3 653 8,1	5 331 9,0	4 612 8,7	3 305 8,1	4 625 8,6	3 998 8,4	7							
586 1,1	310 0,7	405 0,9	1 453 2,5	1 004 1,9	158 0,4	1 300 2,4	757 1,6	8							
11 644 21,8	10 463 22,4	11 562 25,7	13 241 22,5	12 521 23,7	9 916 24,2	11 733 21,9	10 869 22,8	9							
7 403 13,9	6 500 13,9	6 519 14,5	8 135 13,8	7 443 14,1	5 858 14,3	7 326 13,7	6 628 13,9	10							
1 391 2,6	1 470 3,1	2 368 5,3	1 806 3,1	2 047 3,9	1 765 4,3	1 490 2,8	1 620 3,4	11							
71 0,1	70 0,2	127 0,3	92 0,2	107 0,2	87 0,2	67 0,1	77 0,2	12							
2 663 5,0	2 328 5,0	2 298 5,0	2 916 4,9	2 626 5,0	2 030 4,9	2 660 5,0	2 361 5,0	13							
116 0,2	93 0,2	310 0,7	292 0,5	300 0,6	176 0,4	190 0,4	183 0,4	14							
14 933 28,0	13 335 28,5	14 859 33,1	18 485 31,4	16 932 32,0	12 672 30,9	15 396 28,7	14 101 29,6	15							
13 440 25,2	12 494 26,7	12 811 28,5	14 515 24,6	13 785 26,0	11 791 28,7	13 676 25,5	12 780 26,8	16							
6 439 12,1	5 820 12,5	5 831 13,0	6 983 11,8	6 489 12,3	5 325 13,0	6 491 12,1	5 936 12,5	17							
2 158 4,0	1 953 4,2	1 952 4,3	2 359 4,0	2 185 4,1	1 785 4,4	2 200 4,1	2 003 4,2	18							
4 431 8,3	4 215 9,0	4 303 9,6	4 676 7,9	4 516 8,5	4 045 9,9	4 534 8,5	4 302 9,0	19							
411 0,8	505 1,1	725 1,6	497 0,8	595 1,1	636 1,5	451 0,8	539 1,1	20							
1 465 2,7	818 1,8	2 002 4,5	3 920 6,7	3 098 5,9	661 1,6	1 619 3,0	1 163 2,4	21							
285 0,5	159 0,3	902 2,0	1 449 2,5	1 215 2,3	111 0,3	199 0,4	157 0,3	22							
19 0,0	8 0,0	121 0,3	66 0,1	90 0,2	-	7 0,0	4 0,0	23							
28 0,1	23 0,0	47 0,1	50 0,1	49 0,1	220 0,5	102 0,2	158 0,3	24							
1 885 3,5	1 921 4,1	2 483 5,5	3 637 6,2	3 142 5,9	1 594 3,9	2 258 4,2	1 942 4,1	25							
431 0,8	292 0,6	1 057 2,4	1 359 2,3	1 230 2,3	481 1,2	678 1,3	584 1,2	26							
226 0,4	200 0,4	178 0,4	239 0,4	213 0,4	160 0,4	242 0,5	203 0,4	27							
13 0,0	9 0,0	10 0,0	25 0,0	19 0,0	5 0,0	9 0,0	7 0,0	28							
0 0,0	1 0,0	0 0,0	9 0,0	5 0,0	-	12 0,0	6 0,0	29							
2 0,0	1 0,0	2 0,0	3 0,0	2 0,0	-	-	-	30							
24 0,0	12 0,0	1 0,0	32 0,1	19 0,0	1 0,0	19 0,0	10 0,0	31							
30 0,1	24 0,1	38 0,1	73 0,1	58 0,1	8 0,0	36 0,1	23 0,0	32							
87 0,2	55 0,1	278 0,6	347 0,6	317 0,6	47 0,1	102 0,2	76 0,2	33							
626 1,2	934 2,0	529 1,2	691 1,2	622 1,2	652 1,6	616 1,1	633 1,3	34							
247 0,5	259 0,6	224 0,5	495 0,8	379 0,7	166 0,4	344 0,6	259 0,5	35							
200 0,4	135 0,3	165 0,4	364 0,6	279 0,5	72 0,2	201 0,4	140 0,3	36							
89 213 167,0	78 813 168,7	80 905 180,1	105 011 178,2	94 684 178,9	71 427 174,1	92 086 171,9	82 263 172,8	37							
72 395 135,5	63 557 136,0	63 563 141,5	82 890 140,7	74 610 141,0	57 161 139,3	74 432 139,0	66 220 139,1	38							
61 0,1	74 0,2	10 0,0	10 0,0	10 0,0	25 0,1	32 0,1	29 0,1	39							
55,07	30			309			148	40							
	48,44	51,55	66,46	60,10	44,10	56,85	50,79	41							

bis ... Arbeitnehmern 3)

200 - 499				500 - 999				1 000 und mehr								
56 543	100,0	52 840	100,0	44 595	100,0	59 996	100,0	54 683	100,0	47 954	100,0	66 677	100,0	57 345	100,0	1
44 435	78,6	40 982	77,6	34 486	77,3	48 390	80,7	43 593	79,7	44 167	92,1	54 627	81,9	49 414	86,2	2
19 224	34,0	18 872	35,7	17 545	39,3	19 809	33,0	19 028	34,8	19 148	39,9	20 743	31,1	19 948	34,8	3
10 305	18,2	9 092	17,2	6 895	15,5	11 666	19,4	10 020	18,3	8 378	17,5	12 667	19,0	10 529	18,4	4
3 555	6,3	3 190	6,0	2 539	5,7	3 321	5,5	3 051	5,6	2 613	5,4	3 926	5,9	3 271	5,7	5
546	1,0	550	1,0	533	1,2	542	0,9	539	1,0	571	1,2	552	0,8	561	1,0	6
5 170	9,1	4 607	8,7	3 532	7,9	5 653	9,4	4 921	9,0	4 225	8,8	6 243	9,4	5 237	9,1	7
1 034	1,8	744	1,4	291	0,7	2 150	3,6	1 509	2,8	969	2,0	1 946	2,9	1 459	2,5	8
13 006	23,0	12 606	23,9	11 615	26,0	13 513	22,5	12 858	23,5	13 218	27,6	14 730	22,1	13 976	24,4	9
8 051	14,2	7 552	14,3	6 442	14,4	8 415	14,0	7 735	14,1	7 258	15,1	8 774	13,2	8 019	14,0	10
1 782	3,2	2 052	3,9	2 352	5,3	1 823	3,0	2 006	3,7	2 974	6,2	2 164	3,2	2 568	4,5	11
85	0,2	96	0,2	152	0,3	101	0,2	118	0,2	172	0,4	119	0,2	145	0,3	12
2 841	5,0	2 634	5,0	2 299	5,2	2 901	4,8	2 693	4,9	2 380	5,0	3 246	4,9	2 814	4,9	13
247	0,4	272	0,5	370	0,8	273	0,5	307	0,6	434	0,9	427	0,6	430	0,8	14
17 536	31,0	16 256	30,8	13 929	31,2	18 647	31,1	17 019	31,1	19 061	39,7	23 268	34,9	21 171	36,9	15
14 350	25,4	13 957	26,4	12 716	28,5	14 863	24,8	14 123	25,8	13 612	28,4	15 144	22,7	14 380	25,1	16
6 851	12,1	6 541	12,4	5 793	13,0	7 166	11,9	6 693	12,2	6 280	13,1	7 492	11,2	6 888	12,0	17
2 301	4,1	2 189	4,1	1 955	4,4	2 421	4,0	2 260	4,1	2 090	4,4	2 532	3,8	2 312	4,0	18
4 697	8,3	4 599	8,7	4 304	9,7	4 731	7,9	4 584	8,4	4 464	9,3	4 657	7,0	4 560	8,0	19
500	0,9	628	1,2	664	1,5	544	0,9	586	1,1	779	1,6	463	0,7	620	1,1	20
3 173	5,6	2 291	4,3	1 200	2,7	3 650	6,1	2 805	5,1	5 446	11,4	8 109	12,2	6 782	11,8	21
586	1,0	432	0,8	450	1,0	980	1,6	797	1,5	2 979	6,2	4 823	7,2	3 904	6,8	22
13	0,0	8	0,0	111	0,2	236	0,4	193	0,4	398	0,8	115	0,2	256	0,4	23
3 586	6,3	3 027	5,7	2 047	4,6	4 564	7,6	3 696	6,8	3 510	7,3	3 962	5,9	3 737	6,5	25
1 184	2,1	1 000	1,9	734	1,6	1 820	3,0	1 446	2,6	1 902	4,0	1 824	2,7	1 862	3,2	26
251	0,4	230	0,4	178	0,4	221	0,4	207	0,4	181	0,4	189	0,3	185	0,3	27
29	0,1	21	0,0	24	0,1	51	0,1	42	0,1	8	0,0	17	0,0	13	0,0	28
1	0,0	1	0,0	1	0,0	31	0,1	20	0,0	-	-	8	0,0	4	0,0	29
2	0,0	2	0,0	3	0,0	8	0,0	6	0,0	4	0,0	3	0,0	3	0,0	30
65	0,1	41	0,1	8	0,0	32	0,1	24	0,0	0	0,0	19	0,0	9	0,0	31
58	0,1	52	0,1	36	0,1	103	0,2	80	0,1	71	0,1	83	0,1	77	0,1	32
360	0,6	338	0,6	354	0,8	424	0,7	400	0,7	462	1,0	482	0,7	472	0,8	33
813	1,4	702	1,3	357	0,8	707	1,2	586	1,1	321	0,7	560	0,8	441	0,8	34
482	0,9	381	0,7	210	0,5	602	1,0	467	0,9	259	0,5	493	0,7	376	0,7	35
340	0,6	261	0,5	144	0,3	565	0,9	419	0,8	302	0,6	286	0,4	294	0,5	36
100 978	178,6	93 822	177,6	79 082	177,3	108 385	180,7	98 276	179,7	92 121	192,1	121 304	181,9	106 758	186,2	37
79 855	141,2	74 538	141,1	63 105	141,5	85 175	142,0	77 561	141,8	69 549	145,0	94 073	141,1	81 850	142,7	38
3	0,0	3	0,0	-	-	1	0,0	1	0,0	4	0,0	2	0,0	3	0,0	39
		208						691						427		40
64,25		59,74		51,48		69,45		63,32		60,02		78,25		69,21		41



**2 Arbeitskosten je Vollbeschäftigten im Produzierenden Gewerbe 1996 nach Kostenarten,  
Früheres**

Lfd. Nr.	Kostenart	Arbeits							
		Arbeiter/-in		Angestellte		Arbeitnehmer		Arbeiter/-in	
		DM	% 2)	DM	% 2)	DM	% 2)	DM	% 2)
Kokerei, Mineralölverarbeitung, Herstellung									
Unternehmen mit ...									
10 und mehr									
1	Entgelt für geleistete Arbeit 4)	52 907	100,0	75 584	100,0	66 475	100,0	39 956	100,0
2	Personalnebenkosten insgesamt	55 001	104,0	84 962	112,4	72 928	109,7	26 627	66,6
3	dar.: Gesetzliche Personalnebenkosten 5)	20 743	39,2	23 249	30,8	22 243	33,5	15 966	40,0
4	Sonderzahlungen 6)	8 746	16,5	13 624	18,0	11 665	17,5	4 228	10,6
5	Urlaubsgeld	2 269	4,3	2 209	2,9	2 233	3,4	1 248	3,1
6	Leistungen zur Vermögensbildung der Arbeitnehmer	846	1,6	1 613	2,1	1 305	2,0	620	1,6
7	Sonstige fest vereinbarte Sonderzahlungen	5 175	9,8	7 265	9,6	6 426	9,7	2 212	5,5
8	Leistungs- und gewinnabhängige Sonderzahlungen	457	0,9	2 536	3,4	1 701	2,6	149	0,4
9	Vergütung arbeitsfreier Tage	13 359	25,3	16 464	21,8	15 217	22,9	9 854	24,7
10	Urlaubsvergütung	7 676	14,5	10 253	13,6	9 218	13,9	5 551	13,9
11	Gesetzliche Lohn- und Gehaltsfortzahlung im Krankheitsfall 7)	2 695	5,1	2 111	2,8	2 345	3,5	2 111	5,3
12	Zusätzliche Lohn- und Gehaltsfortzahlung im Krankheitsfall	89	0,2	116	0,2	105	0,2	72	0,2
13	Vergütung gesetzl. Feiertage u. sonst. gesetzl. Ausfallzeiten	2 555	4,8	3 472	4,6	3 104	4,7	2 029	5,1
14	Vergütung sonstiger betriebl. oder tarifl. arbeitsfreier Tage	344	0,7	512	0,7	445	0,7	92	0,2
15	Aufwendungen für Vorsorgeeinrichtungen	28 858	54,5	47 311	62,6	39 899	60,0	12 025	30,1
16	Arbeitgeberpflichtbeiträge zur Sozialversicherung	15 340	29,0	17 474	23,1	16 617	25,0	11 699	29,3
17	Rentenversicherungsbeiträge	7 003	13,2	8 503	11,2	7 900	11,9	5 175	13,0
18	Arbeitslosenversicherungsbeiträge	2 339	4,4	2 803	3,7	2 617	3,9	1 698	4,3
19	Kranken- und Pflegeversicherungsbeiträge	4 885	9,2	4 955	6,6	4 927	7,4	3 957	9,9
20	Unfallversicherungsbeiträge	1 113	2,1	1 213	1,6	1 173	1,8	869	2,2
21	Aufwendungen für die betriebliche Altersversorgung	13 511	25,5	29 772	39,4	23 240	35,0	316	0,8
22	dar.: Nettozuführung zu den Pensionsrückstellungen 8)	3 510	6,6	6 452	8,5	5 270	7,9	-4	0,0
23	Aufwendungen für den Vorruhestand	72	0,1	704	0,9	450	0,7	-	-
24	Aufwendungen für sonstige Vorsorgeeinrichtungen	8	0,0	65	0,1	42	0,1	11	0,0
25	Sonstige Personalnebenkosten	4 037	7,6	7 564	10,0	6 147	9,2	519	1,3
26	Entlassungsentschädigungen, betriebliches Kurzarbeitergeld	976	1,8	2 469	3,3	1 869	2,8	28	0,1
27	Sonstige gesetzliche Aufwendungen 9)	153	0,3	192	0,3	177	0,3	127	0,3
28	Familienunterstützungen	15	0,0	16	0,0	16	0,0	1	0,0
29	Wohnungsfürsorge	174	0,3	343	0,5	275	0,4	-	-
30	Beihilfen im Krankheitsfall	5	0,0	1	0,0	3	0,0	-	-
31	Auslösungen, Trennungsentschädigungen u. ä. 10)	47	0,1	102	0,1	80	0,1	96	0,2
32	Naturalleistungen	132	0,2	367	0,5	273	0,4	66	0,2
33	Aufwendungen für Belegschaftseinrichtungen	956	1,8	1 375	1,8	1 207	1,8	49	0,1
34	Ausbildungsvergütungen	766	1,4	448	0,6	576	0,9	-	-
35	Sonstige Aufwendungen für die berufl. Aus- und Weiterbildung	689	1,3	1 868	2,5	1 394	2,1	32	0,1
36	Sonstige Zuwendungen	125	0,2	383	0,5	279	0,4	119	0,3
37	Arbeitskosten insgesamt	107 908	204,0	160 546	212,4	139 403	209,7	66 583	166,6
	dar.: Löhne und Gehälter 11)	75 013	141,8	105 671	139,8	93 357	140,4	54 039	135,2
	Nachrichtlich:								
39	Erstattete Arbeitskosten nach § 54 AFG u. ä.	3	0,0	11	0,0	8	0,0	-	-
40	Aufwendungen für Zeitarbeitspersonal					860			
41	Arbeitskosten je geleisteter Stunde	64,45		96,53		83,59		40,33	
Unternehmen mit ...									
100 - 199									
1	Entgelt für geleistete Arbeit 4)	45 686	100,0	65 925	100,0	57 201	100,0	54 581	100,0
2	Personalnebenkosten insgesamt	35 062	76,7	50 069	75,9	43 600	76,2	49 843	91,3
3	dar.: Gesetzliche Personalnebenkosten 5)	18 561	40,6	23 123	35,1	21 156	37,0	21 743	39,8
4	Sonderzahlungen 6)	6 428	14,1	9 401	14,3	8 120	14,2	7 391	13,5
5	Urlaubsgeld	1 630	3,6	1 736	2,6	1 690	3,0	1 721	3,2
6	Leistungen zur Vermögensbildung der Arbeitnehmer	798	1,7	669	1,0	725	1,3	762	1,4
7	Sonstige fest vereinbarte Sonderzahlungen	3 866	8,5	4 778	7,2	4 385	7,7	4 812	8,8
8	Leistungs- und gewinnabhängige Sonderzahlungen	133	0,3	2 218	3,4	1 320	2,3	96	0,2
9	Vergütung arbeitsfreier Tage	11 979	26,2	15 008	22,8	13 702	24,0	15 160	27,8
10	Urlaubsvergütung	6 838	15,0	9 411	14,3	8 302	14,5	8 608	15,8
11	Gesetzliche Lohn- und Gehaltsfortzahlung im Krankheitsfall 7)	2 813	6,2	2 051	3,1	2 380	4,2	2 794	5,1
12	Zusätzliche Lohn- und Gehaltsfortzahlung im Krankheitsfall	123	0,3	165	0,3	147	0,3	134	0,2
13	Vergütung gesetzl. Feiertage u. sonst. gesetzl. Ausfallzeiten	2 094	4,6	3 287	5,0	2 773	4,8	2 779	5,1
14	Vergütung sonstiger betriebl. oder tarifl. arbeitsfreier Tage	112	0,2	93	0,1	101	0,2	845	1,5
15	Aufwendungen für Vorsorgeeinrichtungen	15 618	34,2	22 604	34,3	19 593	34,3	24 079	44,1
16	Arbeitgeberpflichtbeiträge zur Sozialversicherung	13 557	29,7	17 629	26,7	15 874	27,8	15 975	29,3
17	Rentenversicherungsbeiträge	5 979	13,1	8 031	12,2	7 147	12,5	6 836	12,5
18	Arbeitslosenversicherungsbeiträge	2 019	4,4	2 701	4,1	2 407	4,2	2 282	4,2
19	Kranken- und Pflegeversicherungsbeiträge	4 533	9,9	5 776	8,8	5 240	9,2	5 600	10,3
20	Unfallversicherungsbeiträge	1 027	2,2	1 121	1,7	1 080	1,9	1 257	2,3
21	Aufwendungen für die betriebliche Altersversorgung	2 061	4,5	4 975	7,5	3 719	6,5	8 104	14,8
22	dar.: Nettozuführung zu den Pensionsrückstellungen 8)	1 249	2,7	1 884	2,6	1 496	2,6	4 156	7,6
23	Aufwendungen für den Vorruhestand	62	0,1	67	0,1	64	0,1	-	-
24	Aufwendungen für sonstige Vorsorgeeinrichtungen	-	-	-	-	-	-	-	-
25	Sonstige Personalnebenkosten	1 036	2,3	3 055	4,6	2 185	3,8	3 213	5,9
26	Entlassungsentschädigungen, betriebliches Kurzarbeitergeld	481	1,1	940	1,4	742	1,3	964	1,8
27	Sonstige gesetzliche Aufwendungen 9)	97	0,2	155	0,2	130	0,2	195	0,4
28	Familienunterstützungen	2	0,0	3	0,0	3	0,0	1	0,0
29	Wohnungsfürsorge	-	-	-	-	-	-	-	-
30	Beihilfen im Krankheitsfall	-	-	-	-	-	-	-	-
31	Auslösungen, Trennungsentschädigungen u. ä. 10)	-	-	34	0,1	19	0,0	-	-
32	Naturalleistungen	-	-	-	-	-	-	43	0,1
33	Aufwendungen für Belegschaftseinrichtungen	90	0,2	98	0,1	95	0,2	993	1,8
34	Ausbildungsvergütungen	24	0,1	574	0,9	337	0,6	407	0,7
35	Sonstige Aufwendungen für die berufl. Aus- und Weiterbildung	209	0,5	591	0,9	426	0,7	582	1,1
36	Sonstige Zuwendungen	134	0,3	660	1,0	433	0,8	27	0,1
37	Arbeitskosten insgesamt	80 747	176,7	115 994	175,9	100 801	176,2	104 424	191,3
	dar.: Löhne und Gehälter 11)	64 093	140,3	90 334	137,0	79 023	138,1	77 132	141,3
	Nachrichtlich:								
39	Erstattete Arbeitskosten nach § 54 AFG u. ä.	-	-	86	0,1	49	0,1	14	0,0
40	Aufwendungen für Zeitarbeitspersonal					1 199			
41	Arbeitskosten je geleisteter Stunde	46,71		67,97		58,74		63,77	

Fußnoten siehe Ende der Tabelle.

Statistisches Bundesamt, Fachserie 16, Arbeitskostenerhebung 1996, Heft 2



Arbeitnehmergruppen, ausgewählten Wirtschaftszweigen und Unternehmensgrößenklassen  
Bundesgebiet

kosten je vollbeschäftigten Arbeitnehmer 1)

Angestellte		Arbeitnehmer		Arbeiter-/in		Angestellte		Arbeitnehmer		Arbeiter-/in		Angestellte		Arbeitnehmer		Lfd. Nr.
DM	% 2)	DM	% 2)	DM	% 2)	DM	% 2)	DM	% 2)	DM	% 2)	DM	% 2)	DM	% 2)	

und Verarbeitung von Spalt- und Brutstoffen

bis ... Arbeitnehmern 3)

10 - 49				50 und mehr				50 - 99				
59 695 100,0	52 214 100,0	53 173 100,0	75 944 100,0	66 786 100,0	44 669 100,0	85 877 100,0	54 686 100,0	1				
40 837 68,4	35 452 67,9	55 584 104,5	85 961 113,2	73 745 110,4	38 936 87,2	57 786 87,7	47 840 87,5	2				
19 375 32,5	18 083 34,6	20 841 39,2	23 337 30,7	22 333 33,4	18 214 40,8	21 851 33,2	19 932 36,4	3				
6 851 11,5	5 857 11,2	8 839 16,6	13 777 18,1	11 791 17,7	5 419 12,1	10 095 15,3	7 628 13,9	4				
1 677 2,8	1 514 2,9	2 290 4,3	2 221 2,9	2 249 3,4	1 482 3,3	1 700 2,6	1 585 2,9	5				
711 1,2	676 1,3	851 1,6	1 634 2,2	1 319 2,0	399 0,9	546 0,8	468 0,9	6				
3 996 6,7	3 320 6,4	5 236 9,8	7 339 9,7	6 493 9,7	3 520 7,9	6 359 9,7	4 861 8,9	7				
466 0,8	346 0,7	463 0,9	2 582 3,4	1 730 2,6	19 0,0	1 489 2,3	713 1,3	8				
12 950 21,7	11 777 22,6	13 431 25,3	16 543 21,8	15 292 22,9	11 690 26,2	15 188 23,1	13 342 24,4	9				
8 160 13,7	7 172 13,7	7 720 14,5	10 301 13,6	9 263 13,9	6 532 14,6	9 141 13,9	7 764 14,2	10				
1 603 2,7	1 796 3,4	2 707 5,1	2 122 2,8	2 357 3,5	2 810 6,3	2 462 3,7	2 645 4,8	11				
68 0,1	70 0,1	90 0,2	117 0,2	106 0,2	79 0,2	88 0,1	83 0,2	12				
2 988 5,0	2 624 5,0	2 566 4,8	3 483 4,6	3 114 4,7	2 109 4,7	2 972 4,5	2 517 4,6	13				
131 0,2	116 0,2	349 0,7	521 0,7	452 0,7	161 0,4	524 0,8	333 0,6	14				
18 728 31,4	16 188 31,0	29 204 54,9	47 958 63,1	40 416 60,5	18 602 41,6	28 213 42,8	23 142 42,3	15				
14 613 24,5	13 508 25,9	15 414 29,0	17 539 23,1	16 685 25,0	13 165 29,5	16 231 24,6	14 613 26,7	16				
6 848 11,5	6 214 11,9	7 040 13,2	8 540 11,2	7 937 11,9	5 979 13,4	7 585 11,5	6 738 12,3	17				
2 282 3,8	2 061 3,9	2 353 4,4	2 815 3,7	2 629 3,9	1 924 4,3	2 455 3,7	2 175 4,0	18				
4 684 7,8	4 408 8,4	4 904 9,2	4 962 6,5	4 938 7,4	4 226 9,5	5 082 7,7	4 630 8,5	19				
800 1,3	826 1,6	1 118 2,1	1 222 1,6	1 180 1,8	1 036 2,3	1 110 1,7	1 071 2,0	20				
4 090 6,9	2 659 5,1	13 782 25,9	30 353 40,0	23 689 35,5	5 396 12,1	11 958 18,2	8 495 15,5	21				
1 392 2,3	863 1,7	3 582 6,7	6 567 8,6	5 367 8,0	1 928 4,3	3 855 5,9	2 838 5,2	22				
26 0,0	20 0,0	73 0,1	720 0,9	460 0,7	-	-	-	23				
2 308 3,9	1 630 3,1	4 110 7,7	7 683 10,1	6 246 9,4	3 225 7,2	4 290 6,5	3 728 6,8	24				
933 1,6	590 1,1	996 1,9	2 504 3,3	1 897 2,8	1 273 2,8	2 066 3,1	1 647 3,0	25				
172 0,3	155 0,3	154 0,3	193 0,3	177 0,3	130 0,3	186 0,3	157 0,3	26				
-	1 0,0	16 0,0	16 0,0	16 0,0	10 0,0	12 0,0	11 0,0	27				
-	-	177 0,3	350 0,5	281 0,4	-	-	-	28				
-	-	5 0,0	1 0,0	3 0,0	-	-	-	29				
120 0,2	111 0,2	46 0,1	101 0,1	79 0,1	-	-	-	30				
91 0,2	82 0,2	133 0,3	373 0,5	277 0,4	-	-	-	31				
37 0,1	42 0,1	975 1,8	1 405 1,9	1 232 1,8	1 148 2,6	849 1,3	1 007 1,8	32				
161 0,3	100 0,2	782 1,5	455 0,6	586 0,9	269 0,6	365 0,6	315 0,6	33				
320 0,5	211 0,4	702 1,3	1 903 2,5	1 420 2,1	385 0,9	437 0,7	410 0,7	34				
474 0,8	339 0,6	126 0,2	380 0,5	278 0,4	9 0,0	375 0,6	182 0,3	35				
100 531 168,4	87 666 167,9	108 757 204,5	161 905 213,2	140 531 210,4	83 605 187,2	123 663 187,7	102 526 187,5	37				
79 496 133,2	69 848 133,8	75 444 141,9	106 264 139,9	93 869 140,6	61 778 138,3	91 160 138,4	75 656 138,3	38				
335 0,6	208 0,4	3 0,0	3 0,0	3 0,0	24 0,1	-	13 0,0	39				
60,92	737	-	-	863	-	-	1 472	40				
-	53,11	64,94	97,33	84,25	51,78	74,75	62,77	41				

bis ... Arbeitnehmern 3)

200 - 499				500 - 999				1 000 und mehr								
69 049	100,0	60 950	100,0	48 185	100,0	78 801	100,0	65 638	100,0	56 836	100,0	76 880	100,0	69 821	100,0	1
64 354	93,2	56 232	92,3	48 873	101,4	88 751	112,6	71 606	109,1	64 064	112,7	91 179	118,6	81 630	116,9	2
24 241	35,1	22 843	37,5	20 015	41,5	23 662	30,0	22 094	33,7	21 487	37,8	23 209	30,2	22 602	32,4	3
8 654	12,5	7 947	13,0	8 619	17,9	14 557	18,5	12 004	18,3	9 931	17,5	14 562	18,9	12 931	18,5	4
1 674	2,4	1 701	2,8	2 161	4,5	1 484	1,9	1 775	2,7	2 655	4,7	2 607	3,4	2 624	3,8	5
855	0,9	715	1,2	906	1,9	770	1,0	829	1,3	903	1,6	2 175	2,8	1 727	2,5	6
5 805	8,4	5 249	8,6	4 751	9,9	7 796	9,9	6 487	9,9	5 900	10,4	7 562	9,8	6 977	10,0	7
520	0,8	283	0,5	801	1,7	4 507	5,7	2 913	4,4	473	0,8	2 219	2,9	1 604	2,3	8
18 664	27,0	16 703	27,4	12 513	26,0	16 716	21,2	14 909	22,7	13 727	24,2	16 397	21,3	15 457	22,1	9
10 895	15,5	9 527	15,6	7 040	14,6	10 259	13,0	8 875	13,5	8 019	14,1	10 385	13,5	9 552	13,7	10
3 287	4,8	3 011	4,9	2 756	5,7	2 145	2,7	2 407	3,7	2 638	4,6	1 963	2,6	2 201	3,2	11
160	0,2	145	0,2	82	0,2	131	0,2	110	0,2	79	0,1	105	0,1	96	0,1	12
3 525	5,1	3 108	5,1	2 558	5,3	4 056	5,1	3 412	5,2	2 602	4,6	3 312	4,3	3 062	4,4	13
997	1,4	912	1,5	77	0,2	126	0,2	105	0,2	389	0,7	632	0,8	546	0,8	14
33 292	48,2	28 135	46,2	23 797	49,4	49 949	63,4	38 705	59,0	35 613	62,7	51 558	67,1	45 942	65,8	15
17 100	24,8	16 470	27,0	14 565	30,2	17 279	21,9	16 112	24,5	16 088	28,3	17 750	23,1	17 165	24,6	16
7 801	11,3	7 261	11,9	6 610	13,7	8 135	10,3	7 479	11,4	7 517	13,2	8 855	11,5	8 384	12,0	17
2 597	3,8	2 421	4,0	2 216	4,6	2 759	3,5	2 525	3,8	2 516	4,4	2 887	3,8	2 756	3,9	18
5 443	7,9	5 531	9,1	4 703	9,8	5 027	6,4	4 888	7,4	4 918	8,7	4 827	6,3	4 859	7,0	19
1 259	1,8	1 258	2,1	1 036	2,2	1 358	1,7	1 219	1,9	1 137	2,0	1 182	1,5	1 166	1,7	20
16 192	23,5	11 665	19,1	9 232	19,2	32 667	41,5	22 591	34,4	19 515	34,3	33 706	43,8	28 708	41,1	21
8 509	12,3	6 073	10,0	5 028	10,4	15 344	19,5	10 908	16,6	3 086	5,4	3 639	4,7	3 444	4,9	22
-	-	-	-	280	0,6	3 189	4,0	1 939	3,0	-	-	-	-	-	-	23
-	-	-	-	0	0,0	3	0,0	2	0,0	10	0,0	102	0,1	70	0,1	24
3 744	5,4	3 447	5,7	3 944	8,2	7 529	9,6	5 988	9,1	4 792	8,4	8 662	11,3	7 299	10,5	25
1 345	1,9	1 132	1,9	1 173	2,4	1 410	1,8	1 308	2,0	927	1,6	3 148	4,1	2 366	3,4	26
330	0,5	254	0,4	136	0,3	182	0,2	163	0,2	158	0,3	183	0,2	174	0,2	27
2	0,0	2	0,0	1	0,0	2	0,0	2	0,0	28	0,1	24	0,0	26	0,0	28
-	-	-	-	-	-	-	-	-	-	348	0,6	557	0,7	483	0,7	29
-	-	-	-	2	0,0	-	-	1	0,0	9	0,0	2	0,0	4	0,0	30
52	0,1	47	0,1	156	0,3	86	0,1	51	0,1	89	0,2	128	0,2	115	0,2	31
912	1,3	957	1,6	1 118	2,3	1 753	2,2	1 480	2,3	1 73	0,3	494	0,6	381	0,5	32
408	0,6	408	0,7	558	1,2	457	0,6	500	0,8	952	1,7	1 447	1,9	1 273	1,8	33
655	0,9	614	1,0	630	1,3	2 959	3,8	1 958	3,0	1 116	2,0	458	0,6	689	1,0	34
40	0,1	33	0,1	165	0,3	419	0,5	310	0,5	847	1,5	1 830	2,4	1 484	2,1	35
-	-	-	-	-	-	-	-	-	-	145	0,3	390	0,5	304	0,4	36
133 403	193,2	117 182	192,3	97 058	201,4	167 552	212,6	137 243	209,1	120 900	212,7	168 059	218,6	151 450	216,9	37
96 367	139,6	85 600	140,4	69 317	143,9	110 074	139,7	92 551	141,0	80 494	141,6	107 840	140,3	98 209	140,7	38
-	-	8	0,0	-	-	-	-	-	-	-	-	-	-	-	-	39
-	-	679	-	-	-	-	-	897	-	-	-	-	-	812	-	40
80,99	-	71,37	-	60,71	-	103,12	-	85,05	-	70,09	-	100,21	-	89,41	-	41



**2 Arbeitskosten je Vollbeschäftigten im Produzierenden Gewerbe 1996 nach Kostenarten,  
Früheres**

Lfd. Nr.	Kostenart	Arbeits							
		Arbeiter/-in		Angestellte		Arbeitnehmer		Arbeiter/-in	
		DM	% 2)	DM	% 2)	DM	% 2)	DM	% 2)
Chemische									
Unternehmen mit ...									
10 und mehr									
1	Entgelt für geleistete Arbeit 4)	42 757	100,0	68 535	100,0	56 767	100,0	34 595	100,0
2	Personalnebenkosten insgesamt	43 502	101,7	64 105	93,5	54 700	96,4	23 877	69,0
3	dar.: Gesetzliche Personalnebenkosten 5)	18 061	42,2	22 368	32,6	20 402	35,9	13 716	39,6
4	Sonderzahlungen 6)	8 380	19,6	13 608	19,9	11 221	19,8	3 981	11,5
5	Urlaubsgeld	1 257	2,9	1 261	1,8	1 259	2,2	991	2,9
6	Leistungen zur Vermögensbildung der Arbeitnehmer	840	2,0	773	1,1	803	1,4	493	1,4
7	Sonstige fest vereinbarte Sonderzahlungen	4 259	10,0	6 856	10,0	5 670	10,0	2 351	6,8
8	Leistungs- und gewinnabhängige Sonderzahlungen	2 024	4,7	4 718	6,9	3 488	6,1	1 466	4,2
9	Vergütung arbeitsfreier Tage	11 264	26,3	15 382	22,4	13 502	23,8	8 355	24,2
10	Urlaubsvergütung	6 341	14,8	9 404	13,7	8 006	14,1	4 830	14,0
11	Gesetzliche Lohn- und Gehaltsfortzahlung im Krankheitsfall 7)	2 478	5,8	2 210	3,2	2 332	4,1	1 620	4,7
12	Zusätzliche Lohn- und Gehaltsfortzahlung im Krankheitsfall	145	0,3	119	0,2	131	0,2	74	0,2
13	Vergütung gesetzl. Feiertage u. sonst. gesetzl. Ausfallzeiten	1 982	4,6	3 153	4,6	2 618	4,6	1 736	5,0
14	Vergütung sonstiger betriebl. oder tarifl. arbeitsfreier Tage	319	0,7	496	0,7	415	0,7	96	0,3
15	Aufwendungen für Vorsorgeeinrichtungen	19 669	46,0	28 711	41,9	24 583	43,3	10 709	31,0
16	Arbeitgeberpflichtbeiträge zur Sozialversicherung	13 453	31,5	16 748	24,4	15 244	26,9	10 226	29,6
17	Rentenversicherungsbeiträge	5 972	14,0	7 778	11,3	6 953	12,2	4 482	13,0
18	Arbeitslosenversicherungsbeiträge	1 986	4,6	2 622	3,8	2 332	4,1	1 503	4,3
19	Kranken- und Pflegeversicherungsbeiträge	4 239	9,9	4 993	7,3	4 649	8,2	3 442	9,9
20	Unfallversicherungsbeiträge	1 255	2,9	1 356	2,0	1 310	2,3	800	2,3
21	Aufwendungen für die betriebliche Altersversorgung	6 202	14,5	11 929	17,4	9 315	16,4	476	1,4
22	dar.: Nettozuführung zu den Pensionsrückstellungen 8)	2 004	4,7	4 087	6,0	3 136	5,5	29	0,1
23	Aufwendungen für den Vorruhestand	766	1,8	1 136	1,7	967	1,7	-	-
24	Aufwendungen für sonstige Vorsorgeeinrichtungen	14	0,0	33	0,0	24	0,0	8	0,0
25	Sonstige Personalnebenkosten	4 189	9,8	6 404	9,3	5 393	9,5	831	2,4
26	Entlassungsentschädigungen, betriebliches Kurzarbeitergeld	1 406	3,3	2 245	3,3	1 862	3,3	305	0,9
27	Sonstige gesetzliche Aufwendungen 9)	149	0,3	257	0,4	208	0,4	134	0,4
28	Familienunterstützungen	57	0,1	64	0,1	61	0,1	5	0,0
29	Wohnungsfürsorge	60	0,1	81	0,1	72	0,1	17	0,0
30	Beihilfen im Krankheitsfall	7	0,0	8	0,0	8	0,0	-	-
31	Auslösungen, Trennungsentschädigungen u. ä. 10)	17	0,0	118	0,2	72	0,1	46	0,1
32	Naturalleistungen	55	0,1	156	0,2	110	0,2	46	0,1
33	Aufwendungen für Belegschaftseinrichtungen	1 051	2,5	1 342	2,0	1 209	2,1	113	0,3
34	Ausbildungsvergütungen	511	1,2	663	1,0	594	1,0	29	0,1
35	Sonstige Aufwendungen für die berufl. Aus- und Weiterbildung	703	1,6	1 000	1,5	864	1,5	24	0,1
36	Sonstige Zuwendungen	174	0,4	470	0,7	335	0,6	112	0,3
37	Arbeitskosten insgesamt	86 259	201,7	132 640	193,5	111 467	196,4	58 472	169,0
38	dar.: Löhne und Gehälter 11)	62 401	145,9	97 525	142,3	81 491	143,6	46 932	135,7
39	Nachrichtlich:								
40	Erstattete Arbeitskosten nach § 54 AFG u. ä.	10	0,0	13	0,0	11	0,0	94	0,3
41	Aufwendungen für Zeitarbeitspersonal					625			
41	Arbeitskosten je geleisteter Stunde	54,83		82,51		70,02		36,05	
Unternehmen mit ...									
100 - 199									
1	Entgelt für geleistete Arbeit 4)	35 551	100,0	58 798	100,0	48 083	100,0	36 211	100,0
2	Personalnebenkosten insgesamt	27 670	77,8	42 154	71,7	35 478	73,8	30 885	85,3
3	dar.: Gesetzliche Personalnebenkosten 5)	14 655	41,2	19 934	33,9	17 501	36,4	15 387	42,5
4	Sonderzahlungen 6)	4 963	14,0	8 537	14,5	6 890	14,3	5 894	16,3
5	Urlaubsgeld	1 046	2,9	1 221	2,1	1 140	2,4	1 189	3,3
6	Leistungen zur Vermögensbildung der Arbeitnehmer	675	1,9	695	1,2	686	1,4	753	2,1
7	Sonstige fest vereinbarte Sonderzahlungen	2 924	8,2	4 773	8,1	3 921	8,2	3 363	9,3
8	Leistungs- und gewinnabhängige Sonderzahlungen	317	0,9	1 849	3,1	1 143	2,4	589	1,6
9	Vergütung arbeitsfreier Tage	9 082	25,5	13 206	22,5	11 305	23,5	9 418	26,0
10	Urlaubsvergütung	5 108	14,4	8 054	13,7	6 696	13,9	5 223	14,4
11	Gesetzliche Lohn- und Gehaltsfortzahlung im Krankheitsfall 7)	1 964	5,5	1 929	3,3	1 945	4,0	2 049	5,7
12	Zusätzliche Lohn- und Gehaltsfortzahlung im Krankheitsfall	84	0,2	84	0,1	84	0,2	91	0,3
13	Vergütung gesetzl. Feiertage u. sonst. gesetzl. Ausfallzeiten	1 786	5,0	2 893	4,9	2 383	5,0	1 833	5,1
14	Vergütung sonstiger betriebl. oder tarifl. arbeitsfreier Tage	141	0,4	246	0,4	198	0,4	221	0,6
15	Aufwendungen für Vorsorgeeinrichtungen	12 338	34,7	17 940	30,5	15 358	31,9	13 312	36,8
16	Arbeitgeberpflichtbeiträge zur Sozialversicherung	10 776	30,3	14 913	25,4	13 006	27,0	11 368	31,4
17	Rentenversicherungsbeiträge	4 706	13,2	6 888	11,7	5 882	12,2	4 985	13,8
18	Arbeitslosenversicherungsbeiträge	1 578	4,4	2 325	4,0	1 981	4,1	1 664	4,6
19	Kranken- und Pflegeversicherungsbeiträge	3 613	10,2	4 741	8,1	4 221	8,8	3 786	10,5
20	Unfallversicherungsbeiträge	878	2,5	958	1,6	921	1,9	932	2,6
21	Aufwendungen für die betriebliche Altersversorgung	1 535	4,3	2 986	5,1	2 317	4,8	1 933	5,3
22	dar.: Nettozuführung zu den Pensionsrückstellungen 8)	710	2,0	1 121	1,9	931	1,9	763	2,1
23	Aufwendungen für den Vorruhestand	27	0,0	4	0,0	5	0,0	18	0,0
24	Aufwendungen für sonstige Vorsorgeeinrichtungen	7	0,0	42	0,1	35	0,1	12	0,0
25	Sonstige Personalnebenkosten	1 286	3,6	2 471	4,2	1 925	4,0	2 261	6,2
26	Entlassungsentschädigungen, betriebliches Kurzarbeitergeld	504	1,4	667	1,1	592	1,2	963	2,7
27	Sonstige gesetzliche Aufwendungen 9)	129	0,4	198	0,3	166	0,3	137	0,4
28	Familienunterstützungen	10	0,0	15	0,0	13	0,0	17	0,0
29	Wohnungsfürsorge	1	0,0	8	0,0	5	0,0	9	0,0
30	Beihilfen im Krankheitsfall	1	0,0	1	0,0	1	0,0	2	0,0
31	Auslösungen, Trennungsentschädigungen u. ä. 10)	17	0,0	197	0,3	114	0,2	49	0,1
32	Naturalleistungen	32	0,1	68	0,1	51	0,1	23	0,1
33	Aufwendungen für Belegschaftseinrichtungen	322	0,9	285	0,5	302	0,6	535	1,5
34	Ausbildungsvergütungen	63	0,2	373	0,6	230	0,5	141	0,4
35	Sonstige Aufwendungen für die berufl. Aus- und Weiterbildung	87	0,2	392	0,7	252	0,5	243	0,7
36	Sonstige Zuwendungen	120	0,3	268	0,5	200	0,4	142	0,4
37	Arbeitskosten insgesamt	63 221	177,8	100 952	171,7	83 561	173,8	67 097	185,3
38	dar.: Löhne und Gehälter 11)	49 596	139,5	80 541	137,0	66 278	137,8	51 523	142,3
39	Nachrichtlich:								
40	Erstattete Arbeitskosten nach § 54 AFG u. ä.	18	0,0	14	0,0	16	0,0	19	0,1
41	Aufwendungen für Zeitarbeitspersonal					676			
41	Arbeitskosten je geleisteter Stunde	39,68		61,87		51,77		42,07	

Fußnoten siehe Ende der Tabelle.

Statistisches Bundesamt, Fachserie 16, Arbeitskostenerhebung 1996, Heft 2



Arbeitnehmergruppen, ausgewählten Wirtschaftszweigen und Unternehmensgrößenklassen  
Bundesgebiet

kosten je vollbeschäftigten Arbeitnehmer 1)															Lfd. Nr.	
Angestellte		Arbeitnehmer		Arbeiter-/in		Angestellte		Arbeitnehmer		Arbeiter-/in		Angestellte		Arbeitnehmer		
DM	% 2)	DM	% 2)	DM	% 2)	DM	% 2)	DM	% 2)	DM	% 2)	DM	% 2)	DM		% 2)
Industrie																
bis ... Arbeitnehmern 3)																
10 - 49					50 und mehr					50 - 99						
54 056	100,0	44 462	100,0	43 056	100,0	68 991	100,0	57 184	100,0	35 887	100,0	57 121	100,0	47 152	100,0	1
35 868	66,4	29 957	67,4	44 221	102,7	64 994	94,2	55 537	97,1	25 936	72,3	39 942	69,9	33 367	70,8	2
18 039	33,4	15 908	35,8	18 221	42,3	22 505	32,6	20 554	35,9	14 461	40,3	19 396	34,0	17 079	36,2	3
6 845	12,7	5 433	12,2	8 541	19,8	13 821	20,0	11 417	20,0	4 650	13,0	7 605	13,3	6 218	13,2	4
1 126	2,1	1 059	2,4	1 267	2,9	1 265	1,8	1 266	2,2	1 138	3,2	1 232	2,2	1 188	2,5	5
527	1,0	510	1,1	852	2,0	780	1,1	813	1,4	596	1,7	591	1,0	593	1,3	6
3 927	7,3	3 150	7,1	4 329	10,1	6 948	10,1	5 755	10,1	2 612	7,3	4 250	7,4	3 481	7,4	7
1 266	2,3	714	1,6	2 093	4,9	4 827	7,0	3 582	6,3	3 305	9,9	1 532	2,7	956	2,0	8
11 691	21,6	10 047	22,6	11 371	26,4	15 498	22,5	13 619	23,8	8 841	24,6	12 821	22,4	10 953	23,2	9
7 452	13,8	6 159	13,9	6 396	14,9	9 465	13,7	8 068	14,1	5 052	14,1	7 908	13,8	6 567	13,9	10
1 317	2,4	1 467	3,3	2 509	5,8	2 238	3,2	2 361	4,1	1 821	5,1	1 806	3,2	1 813	3,8	11
59	0,1	66	0,1	148	0,3	121	0,2	133	0,2	63	0,2	78	0,1	71	0,2	12
2 701	5,0	2 225	5,0	1 991	4,6	3 167	4,6	2 632	4,6	1 764	4,9	2 823	4,9	2 326	4,9	13
163	0,3	130	0,3	327	0,8	507	0,7	425	0,7	141	0,4	207	0,4	176	0,4	14
15 502	28,7	13 139	29,6	19 997	46,4	29 127	42,2	24 970	43,7	11 507	32,1	16 752	29,3	14 289	30,3	15
13 807	25,5	12 042	27,1	13 571	31,5	16 841	24,4	15 352	26,8	10 747	29,9	14 542	25,5	12 760	27,1	16
6 386	11,8	5 448	12,3	6 026	14,0	7 822	11,3	7 004	12,2	4 677	13,0	6 672	11,7	5 735	12,2	17
2 159	4,0	1 835	4,1	2 004	4,7	2 637	3,8	2 349	4,1	1 571	4,4	2 255	3,9	1 934	4,1	18
4 463	8,3	3 960	8,9	4 268	9,9	5 009	7,3	4 672	8,2	3 574	10,0	4 608	8,1	4 122	8,7	19
799	1,5	799	1,8	1 272	3,0	1 373	2,0	1 327	2,3	925	2,6	1 007	1,8	969	2,1	20
1 690	3,1	1 092	2,5	6 412	14,9	12 252	17,8	9 593	16,8	736	2,1	2 166	3,8	1 495	3,2	21
375	0,7	204	0,5	2 076	4,8	4 204	6,1	3 235	5,7	200	0,6	657	1,2	442	0,9	22
-	-	-	-	794	1,8	1 172	1,7	1 000	1,7	4	0,0	6	0,0	5	0,0	23
5	0,0	6	0,0	14	0,0	34	0,0	25	0,0	24	0,1	44	0,1	35	0,1	24
1 830	3,4	1 337	3,0	4 312	10,0	6 548	9,5	5 530	9,7	938	2,6	2 763	4,8	1 906	4,0	25
605	1,1	457	1,0	1 446	3,4	2 297	3,3	1 910	3,3	249	0,7	848	1,5	587	1,2	26
214	0,4	175	0,4	150	0,3	258	0,4	209	0,4	130	0,4	225	0,4	180	0,4	27
9	0,0	7	0,0	59	0,1	65	0,1	62	0,1	17	0,0	22	0,0	20	0,0	28
0	0,0	9	0,0	61	0,1	84	0,1	74	0,1	2	0,0	3	0,0	3	0,0	29
-	-	-	-	7	0,0	9	0,0	8	0,0	0	0,0	0	0,0	0	0,0	30
91	0,2	69	0,2	15	0,0	119	0,2	72	0,1	9	0,0	271	0,5	148	0,3	31
41	0,1	43	0,1	55	-0,1	160	0,2	112	0,2	39	0,1	80	0,1	61	0,1	32
66	0,1	89	0,2	1 085	2,5	1 382	2,0	1 247	2,2	228	0,6	146	0,3	185	0,4	33
322	0,6	178	0,4	528	1,2	674	1,0	608	1,1	41	0,1	368	0,6	215	0,5	34
167	0,3	96	0,2	728	1,7	1 026	1,5	890	1,6	81	0,2	426	0,7	264	0,6	35
315	0,6	215	0,5	177	0,4	474	0,7	339	0,6	142	0,4	373	0,7	264	0,6	36
89 923	166,4	74 419	167,4	87 277	202,7	133 985	194,2	112 720	197,1	61 823	172,3	97 063	169,9	80 518	170,8	37
72 591	134,3	59 942	134,8	62 968	146,2	98 310	142,5	82 220	143,8	49 378	137,6	77 548	135,8	64 323	136,4	38
89	0,2	91	0,2	7	0,0	10	0,0	9	0,0	6	0,0	51	0,1	30	0,1	39
53,80		45,18		55,54		83,45		70,89		38,13		58,87		542		40
bis ... Arbeitnehmern 3)															41	
200 - 499					500 - 999					1 000 und mehr						
59 551	100,0	49 187	100,0	40 894	100,0	64 433	100,0	53 468	100,0	45 360	100,0	72 442	100,0	60 133	100,0	1
49 965	83,9	41 493	84,4	37 877	92,6	55 227	85,7	47 145	88,2	49 366	108,8	71 629	98,9	61 511	102,3	2
20 536	34,5	18 250	37,1	17 110	41,8	21 666	33,6	19 544	36,6	19 280	42,5	23 275	32,1	21 459	35,7	3
10 890	18,3	8 672	17,6	7 174	17,5	12 043	18,7	9 775	18,3	9 614	21,2	15 227	21,0	12 676	21,1	4
1 366	2,3	1 288	2,6	1 306	3,2	1 389	2,2	1 350	2,5	1 299	2,9	1 239	1,7	1 266	2,1	5
742	1,2	747	1,5	762	1,9	681	1,1	719	1,3	907	2,0	815	1,1	857	1,4	6
5 531	9,3	4 568	9,3	3 999	9,8	6 575	10,2	5 375	10,1	4 720	10,4	7 520	10,4	6 248	10,4	7
3 250	5,5	2 068	4,2	1 107	2,7	3 398	5,3	2 331	4,4	2 689	5,9	5 653	7,8	4 306	7,2	8
13 849	23,3	11 882	24,2	10 863	26,6	14 863	23,1	13 000	24,3	12 049	26,6	16 150	22,3	14 286	23,8	9
8 355	14,0	6 964	14,2	5 967	14,6	8 885	13,8	7 526	14,1	6 805	15,0	9 902	13,7	8 494	14,1	10
2 055	3,5	2 053	4,2	2 451	6,0	2 264	3,5	2 351	4,4	2 665	5,9	2 308	3,2	2 471	4,1	11
103	0,2	98	0,2	123	0,3	111	0,2	116	0,2	169	0,4	130	0,2	148	0,2	12
2 999	5,0	2 481	5,0	2 063	5,0	3 233	5,0	2 688	5,0	2 034	4,5	3 223	4,4	2 683	4,5	13
338	0,6	286	0,6	259	0,6	370	0,6	318	0,6	377	0,8	586	0,8	491	0,8	14
20 528	34,5	17 324	35,2	16 677	40,8	22 669	35,2	19 878	37,2	22 509	49,6	32 792	45,3	28 118	46,8	15
15 245	25,6	13 523	27,5	12 407	30,3	15 822	24,6	14 231	26,6	14 432	31,8	17 486	24,1	16 098	26,8	16
7 088	11,9	6 154	12,5	5 501	13,5	7 379	11,5	6 505	12,2	6 430	14,2	8 123	11,2	7 354	12,2	17
2 391	4,0	2 068	4,2	1 845	4,5	2 502	3,9	2 196	4,1	2 134	4,7	2 735	3,8	2 462	4,1	18
4 800	8,1	4 350	8,8	4 100	10,0	4 865	7,6	4 509	8,4	4 453	9,8	5 101	7,0	4 806	8,0	19
965	1,6	950	1,9	961	2,3	1 075	1,7	1 022	1,9	1 415	3,1	1 527	2,1	1 476	2,5	20
5 266	8,8	3 786	7,7	4 263	10,4	6 820	10,6	5 629	10,5	8 063	17,8	15 269	21,1	11 934	19,9	21
2 298	3,9	1 616	3,3	1 364	3,3	2 581	4,0	2 014	3,8	2 576	5,7	5 126	7,1	3 967	6,6	22
31	0,1	25	0,1	48	0,1	140	0,2	97	0,2	1 116	2,5	1 633	2,3	1 398	2,3	23
18	0,0	15	0,0	7	0,0	28	0,0	18	0,0	14	0,0	36	0,1	26	0,0	24
4 698	7,9	3 616	7,4	3 163	7,7	5 652	8,8	4 493	8,4	5 194	11,5	7 461	10,3	6 431	10,7	25
2 002	3,4	1 541	3,1	1 318	3,2	2 157	3,3	1 766	3,3	1 674	3,7	2 560	3,5	2 157	3,6	26
238	0,4	193	0,4	189	0,5	347	0,5	274	0,5	149	0,3	257	0,4	208	0,3	27
27	0,0	23	0,0	11	0,0	26	0,0	19	0,0	78	0,2	83	0,1	80	0,1	28
14	0,0	12	0,0	3	0,0	4	0,0	3	0,0	85	0,2	115	0,2	102	0,2	29
2	0,0	2	0,0	4	0,0	5	0,0	4	0,0	9	0,0	11	0,0	10	0,0	30
163	0,3	112	0,2	29	0,1	205	0,3	123	0,2	9	0,0	88	0,1	52	0,1	31
80	0,1	55	0,1	38	0,1	76	0,1	58	0,1	65	0,1	194	0,3	136	0,2	32
587	1,0	564	1,1	768	1,9	953	1,5	867								



**2 Arbeitskosten je Vollbeschäftigten im Produzierenden Gewerbe 1996 nach Kostenarten,  
Früheres**

Lfd. Nr.	Kostenart	Arbeits							
		Arbeiter/-in		Angestellte		Arbeitnehmer		Arbeiter/-in	
		DM	% 2)	DM	% 2)	DM	% 2)	DM	% 2)
Herstellung von Gummi-									
Unternehmen mit ...									
10 und mehr									
1	Entgelt für geleistete Arbeit 4)	35 931	100,0	58 443	100,0	42 212	100,0	39 645	100,0
2	Personalnebenkosten insgesamt	27 062	75,3	41 947	71,8	31 215	73,9	21 706	64,5
3	dar.: Gesetzliche Personalnebenkosten 5)	14 640	40,7	19 590	33,5	16 021	38,0	13 148	39,1
4	Sonderzahlungen 6)	4 777	13,3	8 173	14,0	5 725	13,6	3 254	9,7
5	Urlaubsgeld	1 540	4,3	1 784	3,1	1 608	3,8	1 342	4,0
6	Leistungen zur Vermögensbildung der Arbeitnehmer	538	1,7	618	1,1	803	1,4	385	1,1
7	Sonstige fest vereinbarte Sonderzahlungen	2 351	6,5	4 332	7,4	2 903	6,9	1 326	3,9
8	Leistungs- und gewinnabhängige Sonderzahlungen	283	0,8	1 439	2,5	610	1,4	202	0,6
9	Vergütung arbeitsfreier Tage	9 103	25,3	12 824	21,9	10 142	24,0	7 925	23,6
10	Urlaubsvergütung	5 125	14,3	8 034	13,7	5 936	14,1	4 578	13,6
11	Gesetzliche Lohn- und Gehaltsfortzahlung im Krankheitsfall 7)	1 953	5,4	1 600	2,7	1 854	4,4	1 547	4,6
12	Zusätzliche Lohn- und Gehaltsfortzahlung im Krankheitsfall	77	0,2	70	0,1	75	0,2	61	0,2
13	Vergütung gesetzl. Feiertage u. sonst. gesetzl. Ausfallzeiten	1 789	5,0	2 896	5,0	2 098	5,0	1 689	5,0
14	Vergütung sonstiger betriebl. oder tarifl. arbeitsfreier Tage	150	0,4	224	0,4	178	0,4	49	0,1
15	Aufwendungen für Vorsorgeeinrichtungen	11 536	32,1	17 421	29,8	13 178	31,2	9 910	29,5
16	Arbeitgeberpflichtbeiträge zur Sozialversicherung	10 774	30,0	14 874	25,5	11 918	28,2	9 777	29,1
17	Rentenversicherungsbeiträge	4 707	13,1	6 883	11,8	5 314	12,6	4 260	12,7
18	Arbeitslosenversicherungsbeiträge	1 584	4,4	2 332	4,0	1 793	4,2	1 437	4,3
19	Kranken- und Pflegeversicherungsbeiträge	3 505	10,0	4 699	8,0	3 911	9,3	3 271	9,7
20	Unfallversicherungsbeiträge	878	2,4	950	1,6	901	2,1	809	2,4
21	Aufwendungen für die betriebliche Altersversorgung	750	2,1	2 540	4,3	1 257	3,0	131	0,4
22	dar.: Nettozuführung zu den Pensionsrückstellungen 8)	212	0,6	703	1,2	349	0,8	-	0,0
23	Aufwendungen für den Vorruhestand	3	0,0	9	0,0	9	0,0	1	0,0
24	Aufwendungen für sonstige Vorsorgeeinrichtungen	2	0,0	7	0,0	3	0,0	2	0,0
25	Sonstige Personalnebenkosten	1 645	4,6	3 529	6,0	2 171	5,1	618	1,8
26	Entlassungsentschädigungen, betriebliches Kurzarbeitergeld	536	1,5	1 468	2,5	796	1,9	143	0,4
27	Sonstige gesetzliche Aufwendungen 9)	125	0,3	220	0,4	151	0,4	135	0,4
28	Familienunterstützungen	10	0,0	15	0,0	11	0,0	4	0,0
29	Wohnungsfürsorge	1	0,0	12	0,0	4	0,0	0	0,0
30	Beihilfen im Krankheitsfall	3	0,0	5	0,0	4	0,0	0	0,0
31	Auslösungen, Trennungsentschädigungen u. ä. 10)	93	0,3	180	0,3	117	0,3	20	0,1
32	Naturalleistungen	38	0,1	21	0,0	34	0,1	11	0,0
33	Aufwendungen für Belegschaftseinrichtungen	232	0,6	313	0,5	255	0,6	14	0,0
34	Ausbildungsvergütungen	307	0,9	525	0,9	368	0,9	189	0,6
35	Sonstige Aufwendungen für die berufl. Aus- und Weiterbildung	213	0,6	500	0,9	293	0,7	53	0,2
36	Sonstige Zuwendungen	87	0,2	270	0,5	138	0,3	49	0,1
37	A r b e i t s k o s t e n i n s g e s a m t	62 992	175,3	100 390	171,8	73 428	173,9	55 351	164,5
38	dar.: Löhne und Gehälter 11)	49 811	138,6	79 440	135,9	58 079	137,6	44 824	133,2
	Nachrichtlich:								
39	Erstattete Arbeitskosten nach § 54 AFG u. ä.	31	0,1	37	0,1	33	0,1	104	0,3
40	Aufwendungen für Zeitarbeitspersonal					533			
41	Arbeitskosten je geleisteter Stunde	39,43		61,08		45,60		33,65	
Unternehmen mit ...									
100 - 199									
1	Entgelt für geleistete Arbeit 4)	34 806	100,0	55 791	100,0	40 537	100,0	36 250	100,0
2	Personalnebenkosten insgesamt	24 692	70,9	37 546	67,3	28 202	69,6	27 303	75,3
3	dar.: Gesetzliche Personalnebenkosten 5)	14 058	40,4	18 924	33,9	15 387	38,0	14 890	41,1
4	Sonderzahlungen 6)	4 327	12,4	7 345	13,2	5 151	12,7	5 042	13,9
5	Urlaubsgeld	1 573	4,5	1 986	3,6	1 686	4,2	1 618	4,5
6	Leistungen zur Vermögensbildung der Arbeitnehmer	529	1,5	566	1,0	539	1,3	608	1,7
7	Sonstige fest vereinbarte Sonderzahlungen	1 950	5,7	3 521	6,3	2 408	5,9	2 548	7,0
8	Leistungs- und gewinnabhängige Sonderzahlungen	235	0,7	1 271	2,3	518	1,3	268	0,7
9	Vergütung arbeitsfreier Tage	8 537	24,7	12 284	22,0	9 604	23,7	9 254	25,5
10	Urlaubsvergütung	4 879	14,0	7 684	13,8	5 645	13,9	5 196	14,3
11	Gesetzliche Lohn- und Gehaltsfortzahlung im Krankheitsfall 7)	1 803	5,2	1 567	2,8	1 738	4,3	1 976	5,5
12	Zusätzliche Lohn- und Gehaltsfortzahlung im Krankheitsfall	72	0,2	69	0,1	71	0,2	79	0,2
13	Vergütung gesetzl. Feiertage u. sonst. gesetzl. Ausfallzeiten	1 740	5,0	2 837	5,1	2 040	5,0	1 825	5,0
14	Vergütung sonstiger betriebl. oder tarifl. arbeitsfreier Tage	103	0,3	127	0,2	110	0,3	178	0,5
15	Aufwendungen für Vorsorgeeinrichtungen	10 650	30,6	15 345	27,5	11 932	29,4	11 500	31,7
16	Arbeitgeberpflichtbeiträge zur Sozialversicherung	10 373	29,8	14 326	25,7	11 452	28,3	10 967	30,3
17	Rentenversicherungsbeiträge	4 514	13,0	6 597	11,8	5 083	12,5	4 805	13,3
18	Arbeitslosenversicherungsbeiträge	1 524	4,4	2 238	4,0	1 719	4,2	1 607	4,4
19	Kranken- und Pflegeversicherungsbeiträge	3 465	10,0	4 629	8,3	3 784	9,3	3 684	10,2
20	Unfallversicherungsbeiträge	863	2,5	861	1,5	867	2,1	871	2,4
21	Aufwendungen für die betriebliche Altersversorgung	277	0,8	1 007	1,8	476	1,2	529	1,5
22	dar.: Nettozuführung zu den Pensionsrückstellungen 8)	37	0,1	199	0,4	81	0,2	98	0,3
23	Aufwendungen für den Vorruhestand	38	0,1	19	0,0	33	0,1	-	-
24	Aufwendungen für sonstige Vorsorgeeinrichtungen	0	0,0	13	0,0	4	0,0	4	0,0
25	Sonstige Personalnebenkosten	1 118	3,2	2 573	4,6	1 515	3,7	1 508	4,2
26	Entlassungsentschädigungen, betriebliches Kurzarbeitergeld	406	1,2	926	1,7	548	1,4	409	1,1
27	Sonstige gesetzliche Aufwendungen 9)	142	0,4	195	0,3	157	0,4	121	0,3
28	Familienunterstützungen	7	0,0	11	0,0	8	0,0	14	0,0
29	Wohnungsfürsorge	-	-	1	0,0	0	0,0	0	0,0
30	Beihilfen im Krankheitsfall	0	0,0	0	0,0	0	0,0	0	0,0
31	Auslösungen, Trennungsentschädigungen u. ä. 10)	36	0,1	74	0,1	46	0,1	29	0,1
32	Naturalleistungen	8	0,0	18	0,0	10	0,0	154	0,4
33	Aufwendungen für Belegschaftseinrichtungen	70	0,2	73	0,1	71	0,2	150	0,4
34	Ausbildungsvergütungen	242	0,7	628	1,1	348	0,9	361	1,0
35	Sonstige Aufwendungen für die berufl. Aus- und Weiterbildung	93	0,3	374	0,7	170	0,4	166	0,5
36	Sonstige Zuwendungen	114	0,3	273	0,5	157	0,4	104	0,3
37	A r b e i t s k o s t e n i n s g e s a m t	59 498	170,9	93 337	167,3	68 739	169,6	63 554	175,3
38	dar.: Löhne und Gehälter 11)	47 730	137,1	75 419	135,2	55 231	136,4	50 546	139,4
	Nachrichtlich:								
39	Erstattete Arbeitskosten nach § 54 AFG u. ä.	23	0,1	24	0,0	23	0,1	40	0,1
40	Aufwendungen für Zeitarbeitspersonal					867			
41	Arbeitskosten je geleisteter Stunde	36,67		56,03		42,06		39,50	

Fußnoten siehe Ende der Tabelle.

Statistisches Bundesamt, Fachserie 16, Arbeitskostenerhebung 1996, Heft 2



Arbeitnehmergruppen, ausgewählten Wirtschaftszweigen und Unternehmensgrößenklassen  
Bundesgebiet

kosten je vollbeschäftigten Arbeitnehmer 1)

Angestellte		Arbeitnehmer		Arbeiter-/in		Angestellte		Arbeitnehmer		Arbeiter-/in		Angestellte		Arbeitnehmer		Lfd. Nr.
DM	% 2)	DM	% 2)	DM	% 2)	DM	% 2)	DM	% 2)	DM	% 2)	DM	% 2)	DM	% 2)	

und Kunststoffwaren

bis ... Arbeitnehmern 3)

10 - 49				50 und mehr				50 - 99								
51 019	100,0	37 865	100,0	36 358	100,0	59 558	100,0	42 980	100,0	34 390	100,0	55 356	100,0	40 347	100,0	1
31 451	61,6	24 073	63,6	28 063	77,2	43 524	73,1	32 476	75,6	23 107	67,2	36 103	65,2	26 800	66,4	2
16 972	33,3	14 077	37,2	14 920	41,0	19 983	33,6	16 365	38,1	13 488	39,2	18 732	33,8	14 978	37,1	3
5 602	11,0	3 825	10,1	5 062	13,9	8 559	14,4	6 060	14,1	3 805	11,1	6 570	11,9	4 591	11,4	4
1 858	3,6	1 467	3,9	1 577	4,3	1 773	3,0	1 633	3,8	1 561	4,5	2 127	3,8	1 722	4,3	5
429	0,8	395	1,0	637	1,8	646	1,1	640	1,5	472	1,4	493	0,9	478	1,2	6
2 399	4,7	1 587	4,2	2 542	7,0	4 622	7,8	3 136	7,3	1 663	4,8	3 127	5,6	2 079	5,2	7
917	1,8	375	1,0	306	0,8	1 518	2,5	652	1,5	110	0,3	822	1,5	312	0,8	8
10 408	20,4	8 528	22,5	9 324	25,6	13 187	22,1	10 426	24,3	8 262	24,0	12 158	22,0	9 369	23,2	9
6 711	13,2	5 096	13,5	5 227	14,4	8 232	13,8	6 085	14,2	4 790	13,9	7 653	13,8	5 604	13,9	10
1 094	2,1	1 437	3,8	2 029	5,6	1 676	2,8	1 928	4,5	1 601	4,7	1 532	2,8	1 581	3,9	11
45	0,1	57	0,1	80	0,2	74	0,1	78	0,2	68	0,2	69	0,1	68	0,2	12
2 484	4,9	1 882	5,0	1 808	5,0	2 959	5,0	2 136	5,0	1 726	5,0	2 798	5,1	2 030	5,0	13
75	0,1	55	0,1	181	0,5	247	0,4	200	0,5	78	0,2	107	0,2	86	0,2	14
14 176	27,8	10 946	28,9	11 841	32,6	17 908	30,1	13 572	31,6	10 143	29,5	15 309	27,7	11 611	28,8	15
13 209	25,9	10 611	28,0	10 960	30,1	15 124	25,4	12 149	28,3	10 025	29,2	14 188	25,6	11 208	27,8	16
6 060	11,9	4 697	12,4	4 790	13,2	7 007	11,8	5 423	12,6	4 386	12,8	6 548	11,8	5 000	12,4	17
2 043	4,0	1 584	4,2	1 611	4,4	2 375	4,0	1 830	4,3	1 478	4,3	2 216	4,0	1 688	4,2	18
4 374	8,6	3 539	9,3	3 668	10,1	4 748	8,0	3 976	9,3	3 351	9,7	4 640	8,4	3 717	9,2	19
733	1,4	790	2,1	891	2,5	994	1,7	920	2,1	810	2,4	785	1,4	803	2,0	20
960	1,9	332	0,9	878	2,4	2 778	4,7	1 420	3,3	114	0,3	1 112	2,0	397	1,0	21
149	0,3	32	0,1	253	0,7	786	1,3	405	0,9	-29	-0,1	368	0,7	84	0,2	22
7	0,0	1	0,0	10	0,0	10	0,0	10	0,0	-	-	4	0,0	1	0,0	23
1 265	2,5	775	2,0	2	0,0	7	0,0	4	0,0	4	0,0	10	0,0	6	0,0	24
296	0,6	180	0,5	1 837	5,1	3 869	6,5	2 417	5,6	897	2,6	2 066	3,7	1 229	3,0	25
185	0,4	147	0,4	609	1,7	1 645	2,8	905	2,1	236	0,7	789	1,4	393	1,0	26
5	0,0	4	0,0	123	0,3	225	0,4	152	0,4	136	0,4	214	0,4	158	0,4	27
1	0,0	0	0,0	11	0,0	17	0,0	13	0,0	8	0,0	12	0,0	9	0,0	28
0	0,0	0	0,0	1	0,0	14	0,0	5	0,0	0	0,0	2	0,0	1	0,0	29
18	0,0	20	0,1	4	0,0	6	0,0	4	0,0	0	0,0	0	0,0	0	0,0	30
13	0,0	12	0,0	106	0,3	204	0,3	134	0,3	64	0,2	108	0,2	77	0,2	31
15	0,0	14	0,0	44	-0,1	22	0,0	37	0,1	16	0,0	18	0,0	17	0,0	32
442	0,9	250	0,7	273	0,8	358	0,6	297	0,7	43	0,1	69	0,1	50	0,1	33
174	0,3	82	0,2	329	0,9	538	0,9	388	0,9	244	0,7	342	0,6	272	0,7	34
117	0,2	65	0,2	243	0,7	549	0,9	330	0,8	80	0,2	244	0,4	126	0,3	35
				94	0,3	293	0,5	151	0,4	68	0,2	268	0,5	125	0,3	36
82 470	161,6	61 938	163,6	64 422	177,2	103 082	173,1	75 456	175,6	57 498	167,2	91 460	165,2	67 147	166,4	37
67 029	131,4	50 217	132,6	50 744	139,6	81 304	136,5	59 467	138,4	46 458	135,1	74 084	133,8	54 307	134,6	38
101	0,2	103	0,3	18	0,0	28	0,0	21	0,0	19	0,1	94	0,2	40	0,1	39
48,95		37,43		40,56		62,96		47,09		35,48		55,63		41,27		40
																41

bis ... Arbeitnehmern 3)

200 - 499				500 - 999				1 000 und mehr								
58 060	100,0	42 445	100,0	37 643	100,0	58 383	100,0	43 619	100,0	37 425	100,0	64 477	100,0	45 316	100,0	1
40 335	69,5	31 005	73,0	30 875	82,0	46 676	79,9	35 428	81,2	30 999	82,8	49 820	77,3	36 489	80,5	2
19 498	33,6	16 199	38,2	15 730	41,8	20 154	34,5	17 005	39,0	15 586	41,6	21 202	32,9	17 224	38,0	3
8 022	13,8	5 888	13,9	6 130	16,3	10 320	17,7	7 337	16,8	5 464	14,6	9 439	14,6	6 624	14,6	4
1 885	3,2	1 694	4,0	1 776	4,7	1 723	3,0	1 760	4,0	1 465	3,9	1 485	2,3	1 471	3,2	5
593	1,0	604	1,4	680	1,8	691	1,2	684	1,6	760	2,0	757	1,2	759	1,7	6
3 964	6,8	2 950	7,0	3 007	8,0	5 208	8,9	3 641	8,3	2 963	7,9	5 875	9,1	3 812	8,4	7
1 579	2,7	640	1,5	667	1,8	2 698	4,6	1 252	2,9	277	0,7	1 321	2,0	581	1,3	8
12 948	22,3	10 303	24,3	9 760	25,9	13 224	22,7	10 758	24,7	9 971	26,6	14 152	21,9	11 191	24,7	9
8 059	13,9	6 009	14,2	5 378	14,3	8 211	14,1	6 194	14,2	5 534	14,8	8 838	13,7	6 497	14,3	10
1 641	2,8	1 881	4,4	2 231	5,9	1 758	3,0	2 095	4,8	2 258	6,0	1 767	2,7	2 115	4,7	11
67	0,1	75	0,2	76	0,2	78	0,1	77	0,2	91	0,2	81	0,1	88	0,2	12
2 934	5,1	2 140	5,0	1 886	5,0	2 929	5,0	2 187	5,0	1 827	4,9	3 108	4,8	2 201	4,9	13
247	0,4	198	0,5	188	0,5	247	0,4	205	0,5	261	0,7	358	0,6	290	0,6	14
16 615	28,6	12 953	30,5	12 771	33,9	18 638	31,9	14 462	33,2	12 933	34,6	20 618	32,0	15 175	33,5	15
14 730	25,4	12 036	28,4	11 488	30,5	15 251	26,1	12 572	28,8	11 391	30,4	16 059	24,9	12 753	28,1	16
6 843	11,8	5 384	12,7	5 006	13,3	7 003	12,0	5 582	12,8	4 985	13,3	7 486	11,6	5 715	12,6	17
2 272	3,9	1 796	4,2	1 687	4,5	2 352	4,0	1 878	4,3	1 678	4,5	2 579	4,0	1 941	4,3	18
4 675	8,1	3 965	9,3	3 830	10,2	4 670	8,0	4 072	9,3	3 814	10,2	4 930	7,6	4 139	9,1	19
940	1,6	891	2,1	965	2,6	1 226	2,1	1 040	2,4	913	2,4	1 064	1,7	957	2,1	20
1 877	3,2	912	2,1	1 281	3,4	3 387	5,8	1 888	4,3	1 540	4,1	4 553	7,1	2 419	5,3	21
468	0,8	203	0,5	318	0,8	898	1,5	485	1,1	551	1,5	1 377	2,1	792	1,7	22
20	0,0	6	0,0	14	0,0	11	0,0	13	0,0	6	0,0	-	-	4	0,0	23
7	0,0	5	0,0	1	0,0	1	0,0	1	0,0	2	0,0	5	0,0	3	0,0	24
2 750	4,7	1 861	4,4	2 214	5,9	4 494	7,7	2 871	6,6	2 630	7,0	5 612	8,7	3 500	7,7	25
723	1,2	498	1,2	936	2,5	1 960	3,4	1 231	2,8	845	2,3	2 760	4,3	1 404	3,1	26
193	0,3	142	0,3	124	0,3	215	0,4	150	0,3	109	0,3	267	0,4	155	0,3	27
14	0,0	14	0,0	12	0,0	16	0,0	13	0,0	12	0,0	23	0,0	15	0,0	28
2	0,0	1	0,0	0	0,0	2	0,0	1	0,0	4	0,0	38	0,1	14	0,0	29
1	0,0	0	0,0	1	0,0	2	0,0	1	0,0	10	0,0	16	0,0	12	0,0	30
179	0,3	72	0,2	17	0,0	172	0,3	62	0,1	253	0,7	333	0,5	276	0,6	31
14	0,0	114	0,3	49	0,1	49	0,1	24	0,1	14	0,0	18	0,0	15	0,0	32
180	0,3	158	0,4	325	0,9	373	0,6	339	0,8	528	1,4	712	1,1	582	1,3	33
672	1,2	449	1,1	430	1,1	632	1,1	488	1,1	338	0,9	445	0,7	369	0,8	34
523	0,9	267	0,6	263	0,7	613	1,1	364	0,8	427	1,1	738	1,1	518	1,1	35
249	0,4	145	0,3	92	0,2	460	0,8	198	0,5	90	0,2	262	0,4	140	0,3	36
98 394	169,5	73 450	173,0	68 518	182,0	105 059	179,9	79 047	181,2	68 423	182,8	114 298	177,3	81 805	180,5	37
79 030	136,1	58 637	138,1	53 533	142,2	81 926	140,3	61 714	141,5	52 860	141,2	88 068	136,6	63 131	139,3	38
36	0,1	39	0,1	11	0,0	11	0,0	11	0,0	3	0,0	6	0,0	4	0,0	39
60.62		340						510						459		40
		45.54		43.47		64.37		49.64		44.14		70.01		51.96		41



2 Arbeitskosten je Vollbeschäftigten im Produzierenden Gewerbe 1996 nach Kostenarten,  
Früheres

Lfd. Nr.	Kostenart	Arbeits							
		Arbeiter/-in		Angestellte		Arbeitnehmer		Arbeiter/-in	
		DM	% 2)	DM	% 2)	DM	% 2)	DM	% 2)
Glasgewerbe, Keramik, Verar									
Unternehmen mit ...									
10 und mehr									
1	Entgelt für geleistete Arbeit 4)	39 154	100,0	57 790	100,0	44 614	100,0	40 832	100,0
2	Personalnebenkosten insgesamt	30 013	76,7	43 378	75,1	33 929	76,0	27 363	67,0
3	dar.: Gesetzliche Personalnebenkosten 5)	16 489	42,1	19 562	33,8	17 389	39,0	16 934	41,5
4	Sonderzahlungen 6)	4 747	12,1	8 628	14,9	5 884	13,2	3 562	8,7
5	Urlaubsgeld	1 149	2,9	1 308	2,3	1 196	2,7	969	2,4
6	Leistungen zur Vermögensbildung der Arbeitnehmer	524	1,3	558	1,0	534	1,2	451	1,1
7	Sonstige fest vereinbarte Sonderzahlungen	2 733	7,0	4 847	8,4	3 352	7,5	2 003	4,9
8	Leistungs- und gewinnabhängige Sonderzahlungen	341	0,9	1 915	3,3	802	1,8	140	0,3
9	Vergütung arbeitsfreier Tage	9 920	25,3	12 637	21,9	10 716	24,0	9 700	23,8
10	Urlaubsgeld	5 656	14,4	7 912	13,7	6 317	14,2	5 647	13,8
11	Gesetzliche Lohn- und Gehaltsfortzahlung im Krankheitsfall 7)	2 084	5,3	1 614	2,8	1 947	4,4	1 901	4,7
12	Zusätzliche Lohn- und Gehaltsfortzahlung im Krankheitsfall	89	0,2	72	0,1	84	0,2	70	0,2
13	Vergütung gesetzl. Feiertage u. sonst. gesetzl. Ausfallzeiten	1 919	4,9	2 849	4,9	2 192	4,9	2 028	5,0
14	Vergütung sonstiger betriebl. oder tarifl. arbeitsfreier Tage	172	0,4	189	0,3	177	0,4	53	0,1
15	Aufwendungen für Vorsorgeeinrichtungen	13 592	34,7	18 731	32,4	15 098	33,8	13 354	32,7
16	Arbeitgeberpflichtbeiträge zur Sozialversicherung	12 347	31,5	14 901	25,8	13 095	29,4	12 851	31,5
17	Rentenversicherungsbeiträge	5 081	13,0	6 827	11,8	5 592	12,5	5 147	12,6
18	Arbeitslosenversicherungsbeiträge	1 707	4,4	2 294	4,0	1 879	4,2	1 729	4,2
19	Kranken- und Pflegeversicherungsbeiträge	3 846	9,8	4 707	8,1	4 099	9,2	3 936	9,6
20	Unfallversicherungsbeiträge	1 714	4,4	1 073	1,9	1 526	3,4	2 039	5,0
21	Aufwendungen für die betriebliche Altersversorgung	1 234	3,2	3 817	6,6	1 991	4,5	457	1,1
22	dar.: Nettozuführung zu den Pensionsrückstellungen 8)	154	0,4	1 297	2,2	489	1,1	18	0,0
23	Aufwendungen für den Vorruhestand	1	0,0	3	0,0	1	0,0	2	0,0
24	Aufwendungen für sonstige Vorsorgeeinrichtungen	11	0,0	14	0,0	12	0,0	45	0,1
25	Sonstige Personalnebenkosten	1 754	4,5	3 382	5,9	2 231	5,0	747	1,8
26	Entlassungsentschädigungen, betriebliches Kurzarbeitergeld	796	2,0	1 366	2,4	963	2,2	183	0,4
27	Sonstige gesetzliche Aufwendungen 9)	138	0,4	197	0,3	155	0,3	153	0,4
28	Familienunterstützungen	10	0,0	16	0,0	12	0,0	3	0,0
29	Wohnungsfürsorge	8	0,0	14	0,0	10	0,0	1	0,0
30	Beihilfen im Krankheitsfall	1	0,0	1	0,0	1	0,0	-	-
31	Auslösungen, Trennungsentschädigungen u. ä. 10)	62	0,2	116	0,2	78	0,2	33	0,1
32	Naturalleistungen	13	0,0	33	0,1	19	0,0	12	0,0
33	Aufwendungen für Belegschaftseinrichtungen	195	0,5	250	0,4	211	0,5	13	0,0
34	Ausbildungsvergütungen	287	0,7	596	1,0	377	0,8	244	0,6
35	Sonstige Aufwendungen für die berufl. Aus- und Weiterbildung	172	0,4	547	0,9	282	0,6	92	0,2
36	Sonstige Zuwendungen	74	0,2	246	0,4	124	0,3	13	0,0
37	A r b e i t s k o s t e n i n s g e s a m t	69 167	176,7	101 168	175,1	78 543	176,0	68 195	167,0
38	dar.: Löhne und Gehälter 11)	53 821	137,5	79 055	136,8	61 214	137,2	54 094	132,5
Nachrichtlich:									
39	Erstattete Arbeitskosten nach § 54 AFG u. ä.	22	0,1	21	0,0	22	0,0	29	0,1
40	Aufwendungen für Zeitarbeitspersonal					498			
41	Arbeitskosten je geleisteter Stunde	42,02		60,85		47,57		39,86	
Unternehmen mit ...									
100 - 199									
1	Entgelt für geleistete Arbeit 4)	40 564	100,0	58 294	100,0	45 850	100,0	38 914	100,0
2	Personalnebenkosten insgesamt	29 711	73,2	41 179	70,6	33 130	72,3	30 561	78,5
3	dar.: Gesetzliche Personalnebenkosten 5)	17 162	42,3	19 690	33,8	17 916	39,1	16 608	42,7
4	Sonderzahlungen 6)	4 726	11,6	8 338	14,3	5 803	12,7	5 004	12,9
5	Urlaubsgeld	1 183	2,9	1 278	2,2	1 211	2,6	1 245	3,2
6	Leistungen zur Vermögensbildung der Arbeitnehmer	485	1,2	518	0,9	435	1,1	553	1,4
7	Sonstige fest vereinbarte Sonderzahlungen	2 712	6,7	4 607	7,9	3 277	7,1	2 937	7,5
8	Leistungs- und gewinnabhängige Sonderzahlungen	346	0,9	1 934	3,3	820	1,8	269	0,7
9	Vergütung arbeitsfreier Tage	10 038	24,7	12 729	21,8	10 840	23,6	10 113	26,0
10	Urlaubsgeld	5 766	14,2	7 970	13,7	6 423	14,0	5 697	14,6
11	Gesetzliche Lohn- und Gehaltsfortzahlung im Krankheitsfall 7)	2 055	5,1	1 648	2,8	1 934	4,2	2 218	5,7
12	Zusätzliche Lohn- und Gehaltsfortzahlung im Krankheitsfall	82	0,2	62	0,1	76	0,2	117	0,3
13	Vergütung gesetzl. Feiertage u. sonst. gesetzl. Ausfallzeiten	2 010	5,0	2 855	4,9	2 262	4,9	1 913	4,9
14	Vergütung sonstiger betriebl. oder tarifl. arbeitsfreier Tage	125	0,3	194	0,3	145	0,3	169	0,4
15	Aufwendungen für Vorsorgeeinrichtungen	13 713	33,8	17 395	29,8	14 811	32,3	13 730	35,3
16	Arbeitgeberpflichtbeiträge zur Sozialversicherung	12 951	31,9	14 967	25,7	13 552	29,6	12 349	31,7
17	Rentenversicherungsbeiträge	5 235	12,9	6 841	11,7	5 714	12,5	5 061	13,0
18	Arbeitslosenversicherungsbeiträge	1 759	4,3	2 292	3,9	1 918	4,2	1 711	4,4
19	Kranken- und Pflegeversicherungsbeiträge	4 012	9,9	4 788	8,2	4 243	9,3	3 854	9,9
20	Unfallversicherungsbeiträge	1 945	4,8	1 046	1,8	1 677	3,7	1 723	4,4
21	Aufwendungen für die betriebliche Altersversorgung	757	1,9	2 422	4,2	1 253	2,7	1 380	3,5
22	dar.: Nettozuführung zu den Pensionsrückstellungen 8)	49	0,1	824	1,4	280	0,6	209	0,5
23	Aufwendungen für den Vorruhestand	1	0,0	5	0,0	2	0,0	-	-
24	Aufwendungen für sonstige Vorsorgeeinrichtungen	5	0,0	6	0,0	6	0,0	1	0,0
25	Sonstige Personalnebenkosten	1 235	3,0	2 718	4,7	1 677	3,7	1 714	4,4
26	Entlassungsentschädigungen, betriebliches Kurzarbeitergeld	516	1,3	1 130	1,9	699	1,5	712	1,8
27	Sonstige gesetzliche Aufwendungen 9)	146	0,4	219	0,4	188	0,4	128	0,3
28	Familienunterstützungen	10	0,0	18	0,0	12	0,0	16	0,0
29	Wohnungsfürsorge	0	0,0	-	-	0	0,0	3	0,0
30	Beihilfen im Krankheitsfall	1	0,0	1	0,0	1	0,0	1	0,0
31	Auslösungen, Trennungsentschädigungen u. ä. 10)	125	0,3	220	0,4	153	0,3	63	0,2
32	Naturalleistungen	8	0,0	45	0,1	19	0,0	11	0,0
33	Aufwendungen für Belegschaftseinrichtungen	92	0,2	63	0,1	83	0,2	205	0,5
34	Ausbildungsvergütungen	170	0,4	466	0,8	258	0,6	314	0,8
35	Sonstige Aufwendungen für die berufl. Aus- und Weiterbildung	92	0,2	343	0,6	167	0,4	179	0,5
36	Sonstige Zuwendungen	76	0,2	213	0,4	117	0,3	81	0,2
37	A r b e i t s k o s t e n i n s g e s a m t	70 276	173,2	99 473	170,6	78 981	172,3	69 475	178,5
38	dar.: Löhne und Gehälter 11)	55 328	136,4	79 361	136,1	62 493	136,3	54 031	138,8
Nachrichtlich:									
39	Erstattete Arbeitskosten nach § 54 AFG u. ä.	41	0,1	27	0,0	37	0,1	6	0,0
40	Aufwendungen für Zeitarbeitspersonal					796			
41	Arbeitskosten je geleisteter Stunde	41,52		59,28		46,78		42,38	

Fußnoten siehe Ende der Tabelle.

Statistisches Bundesamt, Fachserie 16, Arbeitskostenerhebung 1996, Heft 2



Arbeitnehmergruppen, ausgewählten Wirtschaftszweigen und Unternehmensgrößenklassen  
Bundesgebiet

kosten je vollbeschäftigten Arbeitnehmer 1)

Angestellte		Arbeitnehmer		Arbeiter-/in		Angestellte		Arbeitnehmer		Arbeiter-/in		Angestellte		Arbeitnehmer		Lfd. Nr.
DM	% 2)	DM	% 2)	DM	% 2)	DM	% 2)	DM	% 2)	DM	% 2)	DM	% 2)	DM	% 2)	

beitung von Steinen und Erden

bis ... Arbeitnehmern 3)

10 - 49				50 und mehr				50 - 99								Lfd. Nr.
DM	% 2)	DM	% 2)	DM	% 2)	DM	% 2)	DM	% 2)	DM	% 2)	DM	% 2)	DM	% 2)	
55 198	100,0	44 317	100,0	38 791	100,0	58 203	100,0	44 673	100,0	40 374	100,0	57 943	100,0	45 351	100,0	1
34 775	63,0	29 162	65,8	30 586	78,8	44 748	76,9	34 877	78,1	28 523	70,6	39 329	67,9	31 584	69,6	2
18 574	33,7	17 332	39,1	16 392	42,3	19 719	33,9	17 400	39,0	17 126	42,4	19 458	33,6	17 787	39,2	3
6 109	11,1	4 180	9,4	5 003	12,9	9 029	15,5	6 223	13,9	4 317	10,7	8 122	14,0	5 394	11,9	4
1 074	1,9	995	2,2	1 188	3,1	1 346	2,3	1 235	2,8	1 129	2,8	1 329	2,3	1 186	2,6	5
522	0,9	468	1,1	540	1,4	563	1,0	547	1,2	492	1,2	558	1,0	510	1,1	6
3 633	6,6	2 398	5,4	2 891	7,5	5 040	8,7	3 542	7,9	2 469	6,1	4 306	7,4	2 989	6,6	7
880	1,6	319	0,7	385	1,0	2 080	3,6	899	2,0	227	0,6	1 929	3,3	709	1,6	8
11 582	21,0	10 157	22,9	9 968	25,7	12 805	22,0	10 827	24,2	9 796	24,3	12 412	21,4	10 537	23,2	9
7 450	13,6	6 094	13,8	5 658	14,6	7 979	13,7	6 361	14,2	5 694	14,1	8 014	13,8	6 351	14,0	10
1 227	2,2	1 737	3,9	2 124	5,5	1 676	2,9	1 988	4,5	1 975	4,9	1 410	2,4	1 815	4,0	11
61	0,1	68	0,2	93	0,2	74	0,1	87	0,2	65	0,2	59	0,1	63	0,1	12
2 711	4,9	2 194	5,0	1 896	4,9	2 871	4,9	2 192	4,9	1 978	4,9	2 814	4,9	2 214	4,9	13
93	0,2	63	0,1	197	0,5	204	0,4	199	0,4	84	0,2	116	0,2	93	0,2	14
15 818	28,7	13 952	31,5	13 643	35,2	19 195	33,0	15 326	34,3	13 574	33,6	16 444	28,4	14 387	31,7	15
14 420	26,1	13 232	29,9	12 238	31,5	14 977	25,7	13 068	29,3	13 021	32,3	15 033	25,9	13 591	30,0	16
6 606	12,0	5 501	12,4	5 066	13,1	6 862	11,8	5 610	12,6	5 180	12,8	6 853	11,8	5 654	12,5	17
2 221	4,0	1 849	4,2	1 702	4,4	2 305	4,0	1 885	4,2	1 736	4,3	2 303	4,0	1 897	4,2	18
4 688	8,5	4 118	9,3	3 827	9,9	4 710	8,1	4 095	9,2	3 983	9,9	4 800	8,3	4 214	9,3	19
904	1,6	1 764	4,0	1 643	4,2	1 100	1,9	1 479	3,3	2 122	5,3	1 077	1,9	1 826	4,0	20
1 367	2,5	678	1,5	1 402	3,6	4 207	7,2	2 252	5,0	547	1,4	1 389	2,4	785	1,7	21
146	0,3	49	0,1	184	0,5	1 481	2,5	577	1,3	89	0,2	318	0,5	154	0,3	22
7	0,0	3	0,0	0	0,0	2	0,0	1	0,0	-	-	9	0,0	3	0,0	23
31	0,1	42	0,1	3	0,0	11	0,0	6	0,0	6	0,0	22	0,0	10	0,0	24
1 266	2,3	873	2,0	1 972	5,1	3 719	6,4	2 501	5,6	837	2,1	2 351	4,1	1 266	2,8	25
366	0,7	227	0,5	928	2,4	1 525	2,6	1 109	2,5	224	0,6	686	1,2	355	0,8	26
217	0,4	169	0,4	134	0,3	194	0,3	152	0,3	152	0,4	202	0,3	166	0,4	27
5	0,0	3	0,0	12	0,0	18	0,0	14	0,0	5	0,0	12	0,0	7	0,0	28
-	-	0	0,0	9	0,0	16	0,0	11	0,0	0	0,0	-	-	0	0,0	29
-	-	-	-	1	0,0	1	0,0	1	0,0	-	-	-	-	-	-	30
35	0,1	34	0,1	68	0,2	129	0,2	86	0,2	93	0,2	103	0,2	96	0,2	31
28	0,1	16	0,0	13	0,0	34	0,1	19	0,0	16	0,0	65	0,1	30	0,1	32
12	0,0	13	0,0	234	0,6	288	0,5	250	0,6	59	0,1	58	0,1	59	0,1	33
418	0,8	286	0,6	236	0,8	624	1,1	395	0,9	178	0,4	580	1,0	292	0,6	34
126	0,2	101	0,2	189	0,5	614	1,1	318	0,7	60	0,1	300	0,5	128	0,3	35
59	0,1	24	0,1	87	0,2	276	0,5	144	0,3	49	0,1	345	0,6	133	0,3	36
89 973	163,0	73 479	165,8	69 377	178,8	102 951	176,9	79 550	178,1	68 897	170,6	97 272	167,9	76 935	169,6	37
72 889	132,1	58 654	132,4	53 762	138,6	80 037	137,5	61 724	138,2	54 487	135,0	78 477	135,4	61 282	135,1	38
52	0,1	35	0,1	21	0,1	16	0,0	19	0,0	52	0,1	33	0,1	47	0,1	39
435	-	435	-	-	-	-	-	511	-	-	-	-	-	388	-	40
52,97	-	43,02	-	42,51	-	62,13	-	48,52	-	40,44	-	57,61	-	45,27	-	41

bis ... Arbeitnehmern 3)

200 - 499				500 - 999				1 000 und mehr								
59 157	100,0	45 404	100,0	38 009	100,0	56 970	100,0	43 676	100,0	37 224	100,0	58 106	100,0	43 602	100,0	1
42 898	72,5	34 516	76,0	29 205	76,8	43 018	75,5	33 333	76,3	32 817	88,2	51 398	88,5	38 492	88,3	2
19 727	33,3	17 608	38,8	15 604	41,1	19 002	33,4	16 620	38,1	15 774	42,4	20 164	34,7	17 115	39,3	3
9 249	15,6	6 365	14,0	4 638	12,2	9 285	16,3	6 027	13,8	5 689	15,3	9 564	16,5	6 873	15,8	4
1 388	2,3	1 291	2,8	1 204	3,2	1 453	2,6	1 278	2,9	1 175	3,2	1 312	2,3	1 217	2,8	5
561	0,9	556	1,2	516	1,4	546	1,0	525	1,2	597	1,6	600	1,0	598	1,4	6
4 829	8,2	3 543	7,8	2 612	6,9	4 778	8,4	3 259	7,5	3 310	8,9	5 898	10,2	4 100	9,4	7
2 472	4,2	975	2,1	306	0,8	2 508	4,4	964	2,2	607	1,6	1 755	3,0	958	2,2	8
12 838	21,7	10 987	24,2	9 862	25,9	12 508	22,0	10 653	24,4	9 969	26,8	13 140	22,6	10 938	25,1	9
8 108	13,7	6 470	14,2	5 630	14,8	7 908	13,9	6 311	14,4	5 564	14,9	7 903	13,6	6 279	14,4	10
1 584	2,7	2 015	4,4	2 132	5,6	1 467	2,6	1 934	4,4	2 174	5,8	1 979	3,4	2 114	4,8	11
74	0,1	103	0,2	98	0,3	65	0,1	88	0,2	94	0,3	91	0,2	93	0,2	12
2 903	4,9	2 230	4,9	1 784	4,7	2 842	5,0	2 100	4,8	1 828	4,9	2 898	5,0	2 154	4,9	13
168	0,3	169	0,4	218	0,6	225	0,4	220	0,5	309	0,8	269	0,5	297	0,7	14
17 397	29,4	14 906	32,8	12 754	33,6	17 323	30,4	14 120	32,3	13 978	37,6	23 631	40,7	16 927	38,8	15
15 059	25,5	13 218	29,1	11 552	30,4	14 465	25,4	12 423	28,4	11 652	31,3	15 115	26,0	12 710	29,1	16
6 856	11,6	5 637	12,4	4 922	12,9	6 751	11,8	5 469	12,5	4 979	13,4	6 931	11,9	5 575	12,8	17
2 305	3,9	1 901	4,2	1 649	4,3	2 272	4,0	1 835	4,2	1 670	4,5	2 327	4,0	1 870	4,3	18
4 737	8,0	4 137	9,1	3 705	9,7	4 693	8,2	4 000	9,2	3 677	9,9	4 614	7,9	3 963	9,1	19
1 160	2,0	1 543	3,4	1 277	3,4	1 749	3,3	1 119	2,6	1 325	3,6	1 245	2,1	1 301	3,0	20
2 327	3,9	1 684	3,7	1 195	3,1	2 850	5,0	1 690	3,9	2 326	6,2	8 507	14,6	4 214	9,7	21
397	0,7	269	0,6	390	1,0	706	1,2	485	1,1	199	0,5	3 534	6,1	1 218	2,8	22
-	-	-	-	-	-	-	-	-	-	-	-	0	0,0	0	0,0	23
11	0,0	4	0,0	7	0,0	8	0,0	8	0,0	0	0,0	9	0,0	3	0,0	24
3 415	5,8	2 259	5,0	1 951	5,1	3 902	6,8	2 534	5,8	3 180	8,5	5 063	8,7	3 755	8,6	25
1 390	2,3	930	2,0	809	2,1	1 570	2,8	1 036	2,4	1 740	4,7	2 225	3,8	1 888	4,3	26
181	0,3	145	0,3	135	0,4	228	0,4	163	0,4	121	0,3	172	0,3	137	0,3	27
22	0,0	18	0,0	9	0,0	13	0,0	10	0,0	15	0,0	20	0,0	16	0,0	28
2	0,0	3	0,0	2	0,0	4	0,0	2	0,0	27	0,1	49	0,1	34	0,1	29
0	0,0	0	0,0	1	0,0	1	0,0	1	0,0	1	0,0	2	0,0	2	0,0	30
81	0,1	69	0,2	55	0,1	155	0,3	84	0,2	32	0,1	118	0,2	58	0,1	31
22	0,0	14	0,0	12	0,0	40	0,1	20	0,0	17	0,0	20	0,0	18	0,0	32
208	0,4	206	0,5	238	0,6	364	0,6	276	0,6	425	1,1	546	0,9	462	1,1	33
693	1,2	436	1,0	346	0,9	581	1,0	416	1,0	394	1,1	697	1,2	486	1,1	34
580	1,0	308	0,7	229	0,6	674	1,2	362	0,8	303	0,8	908	1,6	488	1,1	35
236	0,4	131	0,3	115	0,3	272	0,5	162	0,4	106	0,3	306	0,5	167	0,4	36
102 055	172,5	79 920	176,0	67 214	176,8	99 988	175,5	77 009	176,3	70 041	188,2	109 504	188,5	82 095	188,3	37
81 243	137,3	62 755	138,2	52 510	138,1	78 762	138,3	60 355	138,2	52 883	142,1	80 810	139,1	61 413	140,8	38
22	0,0	12	0,0	9	0,0	5	0,0	8	0,0	8	0,0	3	0,0	6	0,0	39
61,41		479						421						483		40
		48,54		42,15		61,80		48,08		44,56		66,63		51,51		41



2 Arbeitskosten je Vollbeschäftigten im Produzierenden Gewerbe 1996 nach Kostenarten,  
Früheres

Lfd. Nr.	Kostenart	Arbeits							
		Arbeiter/-in		Angestellte		Arbeitnehmer		Arbeiter/-in	
		DM	% 2)	DM	% 2)	DM	% 2)	DM	% 2)
Metallerzeugung und -bearbeitung,									
Unternehmen mit ...									
10 und mehr									
1	Entgelt für geleistete Arbeit 4)	39 054	100,0	60 231	100,0	44 827	100,0	37 702	100,0
2	Personalnebenkosten insgesamt	31 150	79,8	43 668	72,5	34 562	77,1	25 802	68,4
3	dar.: Gesetzliche Personalnebenkosten 5)	16 347	41,9	20 042	33,3	17 354	38,7	15 024	39,9
4	Sonderzahlungen 6)	5 133	13,1	8 451	14,0	6 038	13,5	3 947	10,5
5	Urlaubsgeld	2 198	5,6	2 882	4,8	2 384	5,3	1 970	5,2
6	Leistungen zur Vermögensbildung der Arbeitnehmer	528	1,4	543	0,9	532	1,2	464	1,2
7	Sonstige fest vereinbarte Sonderzahlungen	2 070	5,3	3 560	5,9	2 476	5,5	1 299	3,4
8	Leistungs- und gewinnabhängige Sonderzahlungen	337	0,9	1 465	2,4	645	1,4	214	0,6
9	Vergütung arbeitsfreier Tage	10 105	25,9	13 292	22,1	10 974	24,5	8 890	23,6
10	Urlaubsvergütung	5 746	14,7	8 341	13,8	6 453	14,4	5 248	13,9
11	Gesetzliche Lohn- und Gehaltsfortzahlung im Krankheitsfall 7)	2 188	5,6	1 703	2,8	2 056	4,6	1 626	4,3
12	Zusätzliche Lohn- und Gehaltsfortzahlung im Krankheitsfall	100	0,3	80	0,1	95	0,2	80	0,2
13	Vergütung gesetzl. Feiertage u. sonst. gesetzl. Ausfallzeiten	1 918	4,9	2 998	5,0	2 212	4,9	1 887	5,0
14	Vergütung sonstiger betriebl. oder tarifl. arbeitsfreier Tage	153	0,4	170	0,3	158	0,4	50	0,1
15	Aufwendungen für Vorsorgeeinrichtungen	13 376	34,3	18 620	30,9	14 806	33,0	11 601	30,8
16	Arbeitgeberpflichtbeiträge zur Sozialversicherung	12 110	31,0	15 155	25,2	12 940	28,9	11 380	30,2
17	Rentenversicherungsbeiträge	5 143	13,2	7 018	11,7	5 655	12,6	4 821	12,8
18	Arbeitslosenversicherungsbeiträge	1 718	4,4	2 347	3,9	1 890	4,2	1 623	4,3
19	Kranken- und Pflegeversicherungsbeiträge	3 862	9,9	4 771	7,9	4 110	9,2	3 645	9,7
20	Unfallversicherungsbeiträge	1 386	3,5	1 019	1,7	1 286	2,9	1 291	3,4
21	Aufwendungen für die betriebliche Altersversorgung	1 245	3,2	3 379	5,6	1 827	4,1	212	0,6
22	dar.: Nettozuführung zu den Pensionsrückstellungen 8)	197	0,5	539	0,9	290	0,6	60	0,2
23	Aufwendungen für den Vorruhestand	42	0,1	62	0,1	47	0,1	0	0,0
24	Aufwendungen für sonstige Vorsorgeeinrichtungen	22	0,1	86	0,1	39	0,1	9	0,0
25	Sonstige Personalnebenkosten	2 535	6,5	3 305	5,5	2 745	6,1	1 364	3,6
26	Entlassungsentschädigungen, betriebliches Kurzarbeitergeld	901	2,3	1 434	2,4	1 046	2,3	119	0,3
27	Sonstige gesetzliche Aufwendungen 9)	132	0,3	186	0,3	146	0,3	132	0,3
28	Familienunterstützungen	12	0,0	16	0,0	13	0,0	4	0,0
29	Wohnungsfürsorge	3	0,0	3	0,0	3	0,0	-	-
30	Beihilfen im Krankheitsfall	10	0,0	5	0,0	9	0,0	5	0,0
31	Auslösungen, Trennungsentschädigungen u. ä. 10)	271	0,7	150	0,2	238	0,5	226	0,6
32	Naturalleistungen	25	0,1	32	0,1	27	0,1	11	0,0
33	Aufwendungen für Belegschaftseinrichtungen	300	0,8	283	0,5	295	0,7	34	0,1
34	Ausbildungsvergütungen	522	1,3	526	0,9	523	1,2	607	1,6
35	Sonstige Aufwendungen für die berufl. Aus- und Weiterbildung	250	0,6	448	0,7	304	0,7	151	0,4
36	Sonstige Zuwendungen	109	0,3	222	0,4	140	0,3	76	0,2
37	A r b e i t s k o s t e n i n s g e s a m t	70 203	179,8	103 899	172,5	79 389	177,1	63 504	168,4
	dar.: Löhne und Gehälter 11)	54 292	139,0	81 974	136,1	61 838	137,9	50 540	134,0
	Nachrichtlich:								
39	Erstattete Arbeitskosten nach § 54 AFG u. ä.	46	0,1	32	0,1	42	0,1	110	0,3
40	Aufwendungen für Zeitarbeitspersonal					1 283			
41	Arbeitskosten je geleisteter Stunde	44,78		64,48		50,25		38,49	
Unternehmen mit ...									
100 - 199									
1	Entgelt für geleistete Arbeit 4)	37 596	100,0	58 761	100,0	43 404	100,0	38 932	100,0
2	Personalnebenkosten insgesamt	28 401	75,5	40 181	68,4	31 633	72,9	30 811	79,1
3	dar.: Gesetzliche Personalnebenkosten 5)	15 851	42,2	19 853	33,8	16 949	39,1	16 521	42,4
4	Sonderzahlungen 6)	4 844	12,9	7 967	13,6	5 701	13,1	5 438	14,0
5	Urlaubsgeld	2 396	6,4	3 267	5,6	2 635	6,1	2 627	6,7
6	Leistungen zur Vermögensbildung der Arbeitnehmer	507	1,3	556	0,9	521	1,2	545	1,4
7	Sonstige fest vereinbarte Sonderzahlungen	1 719	4,6	2 959	5,0	2 059	4,7	1 991	5,1
8	Leistungs- und gewinnabhängige Sonderzahlungen	221	0,6	1 185	2,0	486	1,1	275	0,7
9	Vergütung arbeitsfreier Tage	9 689	25,8	12 886	21,9	10 566	24,3	10 237	26,3
10	Urlaubsvergütung	5 474	14,6	8 100	13,8	6 195	14,3	5 710	14,7
11	Gesetzliche Lohn- und Gehaltsfortzahlung im Krankheitsfall 7)	2 095	5,6	1 633	2,8	1 968	4,5	2 279	5,9
12	Zusätzliche Lohn- und Gehaltsfortzahlung im Krankheitsfall	106	0,3	89	0,2	101	0,2	110	0,3
13	Vergütung gesetzl. Feiertage u. sonst. gesetzl. Ausfallzeiten	1 919	5,1	2 940	5,0	2 200	5,1	1 980	5,1
14	Vergütung sonstiger betriebl. oder tarifl. arbeitsfreier Tage	93	0,2	124	0,2	102	0,2	157	0,4
15	Aufwendungen für Vorsorgeeinrichtungen	12 296	32,7	16 902	28,8	13 560	31,2	13 033	33,5
16	Arbeitgeberpflichtbeiträge zur Sozialversicherung	11 695	31,1	15 073	25,7	12 622	29,1	12 117	31,1
17	Rentenversicherungsbeiträge	4 953	13,2	6 934	11,8	5 497	12,7	5 180	13,3
18	Arbeitslosenversicherungsbeiträge	1 666	4,4	2 337	4,0	1 850	4,3	1 732	4,4
19	Kranken- und Pflegeversicherungsbeiträge	3 783	10,1	4 815	8,2	4 066	9,4	3 930	10,1
20	Unfallversicherungsbeiträge	1 293	3,4	986	1,7	1 209	2,8	1 274	3,3
21	Aufwendungen für die betriebliche Altersversorgung	577	1,5	1 804	3,1	914	2,1	908	2,3
22	dar.: Nettozuführung zu den Pensionsrückstellungen 8)	201	0,5	545	0,9	296	0,7	216	0,6
23	Aufwendungen für den Vorruhestand	0	0,0	0	0,0	0	0,0	14	0,0
24	Aufwendungen für sonstige Vorsorgeeinrichtungen	24	0,1	26	0,0	24	0,1	8	0,0
25	Sonstige Personalnebenkosten	1 572	4,2	2 426	4,1	1 807	4,2	2 103	5,4
26	Entlassungsentschädigungen, betriebliches Kurzarbeitergeld	420	1,1	784	1,3	520	1,2	556	1,4
27	Sonstige gesetzliche Aufwendungen 9)	141	0,4	208	0,4	160	0,4	145	0,4
28	Familienunterstützungen	13	0,0	18	0,0	15	0,0	9	0,0
29	Wohnungsfürsorge	0	0,0	0	0,0	0	0,0	0	0,0
30	Beihilfen im Krankheitsfall	0	0,0	0	0,0	0	0,0	1	0,0
31	Auslösungen, Trennungsentschädigungen u. ä. 10)	248	0,7	207	0,4	237	0,5	425	1,1
32	Naturalleistungen	14	0,0	26	0,0	17	0,0	21	0,1
33	Aufwendungen für Belegschaftseinrichtungen	110	0,3	147	0,2	120	0,3	146	0,4
34	Ausbildungsvergütungen	377	1,0	557	0,9	426	1,0	478	1,2
35	Sonstige Aufwendungen für die berufl. Aus- und Weiterbildung	140	0,4	327	0,6	191	0,4	217	0,6
36	Sonstige Zuwendungen	109	0,3	151	0,3	121	0,3	107	0,3
37	A r b e i t s k o s t e n i n s g e s a m t	65 997	175,5	98 942	168,4	75 037	172,9	69 744	179,1
	dar.: Löhne und Gehälter 11)	52 129	138,7	79 614	135,5	59 670	137,5	54 607	140,3
	Nachrichtlich:								
39	Erstattete Arbeitskosten nach § 54 AFG u. ä.	37	0,1	46	0,1	40	0,1	27	0,1
40	Aufwendungen für Zeitarbeitspersonal					1 482			
41	Arbeitskosten je geleisteter Stunde	42,18		60,64		47,40		44,88	

Fußnoten siehe Ende der Tabelle.

Statistisches Bundesamt, Fachserie 16, Arbeitskostenerhebung 1996, Heft 2



Arbeitnehmergruppen, ausgewählten Wirtschaftszweigen und Unternehmensgrößenklassen  
Bundesgebiet

kosten je vollbeschäftigten Arbeitnehmer 1)

Angestellte		Arbeitnehmer		Arbeiter-/in		Angestellte		Arbeitnehmer		Arbeiter-/in		Angestellte		Arbeitnehmer		Lfd. Nr.
DM	% 2)	DM	% 2)	DM	% 2)	DM	% 2)	DM	% 2)	DM	% 2)	DM	% 2)	DM	% 2)	

Herstellung von Metallserzeugnissen

bis ... Arbeitnehmern 3)

10 - 49				50 und mehr				50 - 99				
53 963 100,0	41 313 100,0	39 396 100,0	61 372 100,0	45 646 100,0	37 121 100,0	55 958 100,0	41 845 100,0	1				
34 277 63,5	27 684 67,0	32 505 82,5	45 377 73,9	36 166 79,2	26 911 72,5	36 586 65,4	29 337 70,1	2				
17 811 33,0	15 643 37,9	16 682 42,3	20 448 33,3	17 753 38,9	15 410 41,5	18 960 33,9	16 300 39,0	3				
6 898 12,8	4 602 11,1	5 434 13,8	8 733 14,2	6 372 14,0	4 500 12,1	7 091 12,7	5 149 12,3	4				
2 738 5,1	2 141 5,2	2 255 5,7	2 909 4,7	2 441 5,3	2 314 6,2	3 189 5,7	2 533 6,1	5				
503 0,9	472 1,1	545 1,4	551 0,9	546 1,2	497 1,3	529 0,9	505 1,2	6				
2 407 4,5	1 545 3,7	2 265 5,7	3 770 6,1	2 693 5,9	1 528 4,1	2 744 4,9	1 833 4,4	7				
1 250 2,3	444 1,1	369 0,9	1 504 2,5	691 1,5	161 0,4	628 1,1	278 0,7	8				
11 276 20,9	9 420 22,8	10 413 26,4	13 659 22,3	11 336 24,8	9 120 24,6	12 025 21,5	9 848 23,5	9				
7 318 13,6	5 707 13,8	5 872 14,9	8 527 13,9	6 627 14,5	5 199 14,0	7 613 13,6	5 804 13,9	10				
1 183 2,2	1 527 3,7	2 330 5,9	1 798 2,9	2 179 4,8	1 930 5,2	1 469 2,6	1 814 4,3	11				
55 0,1	74 0,2	106 0,3	84 0,1	100 0,2	84 0,2	78 0,1	83 0,2	12				
2 657 4,9	2 058 5,0	1 926 4,9	3 060 5,0	2 248 4,9	1 846 5,0	2 778 5,0	2 080 5,0	13				
62 0,1	52 0,1	179 0,5	190 0,3	182 0,4	61 0,2	88 0,2	68 0,2	14				
15 011 27,8	12 358 29,9	13 827 35,1	19 277 31,4	15 377 33,7	11 755 31,7	15 607 27,9	12 721 30,4	15				
13 805 25,6	11 918 28,8	12 295 31,2	15 401 25,1	13 178 28,9	11 502 31,0	14 535 26,0	12 262 29,3	16				
6 402 11,9	5 172 12,5	5 225 13,3	7 130 11,6	5 767 12,6	4 831 13,0	6 698 12,0	5 299 12,7	17				
2 149 4,0	1 740 4,2	1 742 4,4	2 383 3,9	1 925 4,2	1 627 4,4	2 244 4,0	1 782 4,3	18				
4 492 8,3	3 833 9,3	3 917 9,9	4 822 7,9	4 175 9,1	3 697 10,0	4 746 8,5	3 960 9,5	19				
762 1,4	1 173 2,8	1 410 3,6	1 066 1,7	1 312 2,9	1 346 3,6	846 1,5	1 221 2,9	20				
1 178 2,2	426 1,0	1 507 3,8	3 780 6,2	2 153 4,7	241 0,6	1 034 1,8	440 1,1	21				
208 0,4	93 0,2	231 0,6	599 1,0	336 0,7	67 0,2	234 0,4	109 0,3	22				
0 0,0	0 0,0	52 0,1	73 0,1	58 0,1	0 0,0	4 0,0	1 0,0	23				
28 0,1	13 0,0	25 0,1	96 0,2	45 0,1	12 0,0	39 0,1	19 0,0	24				
1 093 2,0	1 304 3,2	2 832 7,2	3 707 6,0	3 081 6,7	1 536 4,1	1 862 3,3	1 618 3,9	25				
299 0,6	159 0,4	1 099 2,8	1 641 2,7	1 253 2,7	269 0,7	480 0,9	322 0,8	26				
166 0,3	139 0,3	132 0,3	189 0,3	148 0,3	132 0,4	179 0,3	144 0,3	27				
8 0,0	5 0,0	14 0,0	17 0,0	15 0,0	6 0,0	9 0,0	7 0,0	28				
1 0,0	0 0,0	4 0,0	5 0,0	4 0,0	4 0,0	-	3 0,0	29				
7 0,0	6 0,0	12 0,0	5 0,0	10 0,0	27 0,1	24 0,0	26 0,1	30				
29 0,1	182 0,4	282 0,7	172 0,3	251 0,5	388 1,0	180 0,3	336 0,8	31				
23 0,0	13 0,0	29 0,1	33 0,1	30 0,1	10 0,0	15 0,0	12 0,0	32				
24 0,0	32 0,1	367 0,9	330 0,5	357 0,8	76 0,2	39 0,1	67 0,2	33				
277 0,5	533 1,3	501 1,3	571 0,9	521 1,1	424 1,1	592 1,1	466 1,1	34				
133 0,2	147 0,4	275 0,7	505 0,8	340 0,7	118 0,3	234 0,4	147 0,4	35				
126 0,2	87 0,2	117 0,3	239 0,4	152 0,3	83 0,2	111 0,2	90 0,2	36				
88 240 163,5	68 996 167,0	71 901 182,5	106 749 173,9	81 812 179,2	64 033 172,5	92 543 165,4	71 182 170,1	37				
72 136 133,7	55 335 133,9	55 243 140,2	83 764 136,5	63 355 138,8	50 741 136,7	75 074 134,2	56 843 135,8	38				
73 0,1	102 0,2	30 0,1	25 0,0	28 0,1	67 0,2	35 0,1	59 0,1	39				
52,61	41,66	46,48	66,74	52,38	39,33	55,60	43,47	40				
								41				

bis ... Arbeitnehmern 3)

200 - 499				500 - 999				1 000 und mehr				
60 292 100,0	45 169 100,0	40 281 100,0	63 132 100,0	47 049 100,0	41 256 100,0	64 498 100,0	48 091 100,0	1				
42 507 70,5	34 226 75,8	33 548 83,3	45 739 72,4	37 158 79,0	37 756 91,5	52 635 81,6	42 131 87,6	2				
20 246 33,6	17 608 39,0	17 165 42,6	20 771 32,9	18 233 38,8	17 580 42,6	21 260 33,0	18 662 38,8	3				
8 467 14,0	6 323 14,0	5 605 13,9	8 459 13,4	6 451 13,7	6 079 14,7	9 970 15,5	7 223 15,0	4				
3 166 5,3	2 784 6,2	2 426 6,0	3 063 4,9	2 615 5,6	1 848 4,5	2 417 3,7	2 015 4,2	5				
539 0,9	543 1,2	556 1,4	555 0,9	556 1,2	580 1,4	562 0,9	575 1,2	6				
3 091 5,1	2 312 5,1	2 315 5,7	3 687 5,8	2 722 5,8	3 029 7,3	4 981 7,7	3 603 7,5	7				
1 671 2,8	683 1,5	307 0,8	1 153 1,8	558 1,2	622 1,5	2 010 3,1	1 030 2,1	8				
13 420 22,3	11 166 24,7	10 764 26,7	14 234 22,5	11 792 25,1	11 334 27,5	14 521 22,5	12 271 25,5	9				
8 295 13,8	6 465 14,3	5 910 14,7	8 731 13,8	6 746 14,3	6 468 15,7	9 119 14,1	7 247 15,1	10				
1 828 3,0	2 147 4,8	2 491 6,2	1 978 3,1	2 339 5,0	2 597 6,3	1 898 2,9	2 392 5,0	11				
90 0,1	104 0,2	105 0,3	85 0,1	99 0,2	112 0,3	81 0,1	103 0,2	12				
3 041 5,0	2 290 5,1	2 050 5,1	3 190 5,1	2 388 5,1	1 879 4,6	3 176 4,9	2 260 4,7	13				
167 0,3	160 0,4	208 0,5	251 0,4	221 0,5	278 0,7	246 0,4	269 0,6	14				
17 543 29,1	14 350 31,8	14 141 35,1	19 306 30,6	15 671 33,3	15 914 38,6	22 794 35,3	17 937 37,3	15				
15 181 25,2	13 012 28,8	12 496 31,0	15 400 24,4	13 356 28,4	12 985 31,5	16 011 24,8	13 875 28,9	16				
7 048 11,7	5 726 12,7	5 356 13,3	7 211 11,4	5 906 12,6	5 515 13,4	7 397 11,5	6 068 12,6	17				
2 362 3,9	1 916 4,2	1 782 4,4	2 432 3,9	1 974 4,2	1 823 4,4	2 449 3,8	2 007 4,2	18				
4 760 7,9	4 173 9,2	3 997 9,9	4 668 7,4	4 196 8,9	4 043 9,8	4 957 7,7	4 312 9,0	19				
1 012 1,7	1 197 2,7	1 361 3,4	1 089 1,7	1 281 2,7	1 604 3,9	1 208 1,9	1 488 3,1	20				
2 355 3,9	1 331 2,9	1 640 4,1	3 894 6,2	2 307 4,9	2 878 7,0	6 542 10,1	3 955 8,2	21				
521 0,9	305 0,7	346 0,9	844 1,3	493 1,0	285 0,7	709 1,1	410 0,9	22				
7 0,0	8 0,0	76 0,2	67 0,1	73 0,2	117 0,3	163 0,3	131 0,3	23				
3 077 5,1	2 388 5,3	3 037 7,5	3 739 5,9	3 245 6,9	4 429 10,7	5 350 8,3	4 700 9,8	24				
1 019 1,7	691 1,5	1 175 2,9	1 377 2,2	1 235 2,6	2 136 5,2	2 962 4,6	2 379 4,9	25				
196 0,3	160 0,4	129 0,3	203 0,3	151 0,3	120 0,3	174 0,3	136 0,3	26				
12 0,0	10 0,0	8 0,0	12 0,0	9 0,0	23 0,1	26 0,0	24 0,0	27				
1 0,0	1 0,0	2 0,0	9 0,0	4 0,0	8 0,0	6 0,0	8 0,0	28				
1 0,0	1 0,0	1 0,0	2 0,0	2 0,0	21 0,1	3 0,0	16 0,0	29				
148 0,2	344 0,8	401 1,0	260 0,4	359 0,8	107 0,3	133 0,2	115 0,2	30				
39 0,1	26 0,1	21 0,1	40 0,1	27 0,1	53 0,1	37 0,1	49 0,1	31				
174 0,3	154 0,3	266 0,7	325 0,5	284 0,6	813 2,0	623 1,0	757 1,6	32				
895 1,2	541 1,2	521 1,3	577 0,9	538 1,1	603 1,5	486 0,8	568 1,2	33				
515 0,9	304 0,7	304 0,8	544 0,9	375 0,8	439 1,1	662 1,0	505 1,0	34				
278 0,5	157 0,3	208 0,5	390 0,6	262 0,6	107 0,3	237 0,4	145 0,3	36				
102 799 170,5	79 395 175,8	73 829 183,3	108 870 172,4	84 207 179,0	79 012 191,5	117 133 181,6	90 222 187,6	37				
82 179 136,3	62 658 138,7	56 351 140,6	85 825 135,9	65 291 138,8	58 668 142,2	88 989 138,0	67 585 140,5	38				
14 0,0	23 0,1	23 0,1	19 0,0	21 0,0	14 0,0	21 0,0	16 0,0	39				
64,31	1 890 50,66	48,35	68,79	1 283 54,56	52,52	74,68	789 59,23	40 41				



**2 Arbeitskosten je Vollbeschäftigten im Produzierenden Gewerbe 1996 nach Kostenarten,  
Früheres**

Lfd. Nr.	Kostenart	Arbeits							
		Arbeiter/-in		Angestellte		Arbeitnehmer		Arbeiter/-in	
		DM	% 2)	DM	% 2)	DM	% 2)	DM	% 2)
Metallerzeugung									
Unternehmen mit ...									
10 und mehr									
1	Entgelt für geleistete Arbeit 4)	40 656	100,0	63 525	100,0	46 521	100,0	36 866	100,0
2	Personalnebenkosten insgesamt	35 990	88,5	51 647	81,3	40 006	86,0	25 232	68,4
3	dar.: Gesetzliche Personalnebenkosten 5)	17 563	43,2	21 173	33,3	18 489	39,7	15 090	40,9
4	Sonderzahlungen 6)	5 958	14,7	9 504	15,0	6 867	14,8	4 046	11,1
5	Urlaubsgeld	1 946	4,8	2 261	3,6	2 026	4,4	2 115	5,7
6	Leistungen zur Vermögensbildung der Arbeitnehmer	566	1,4	560	0,9	564	1,2	454	1,2
7	Sonstige fest vereinbarte Sonderzahlungen	2 855	7,0	4 993	7,9	3 403	7,3	1 344	3,6
8	Leistungs- und gewinnabhängige Sonderzahlungen	591	1,5	1 690	2,7	873	1,9	132	0,4
9	Vergütung arbeitsfreier Tage	11 162	27,5	14 296	22,5	11 966	25,7	8 930	24,2
10	Urlaubsvergütung	6 327	15,6	8 979	14,1	7 007	15,1	5 087	13,8
11	Gesetzliche Lohn- und Gehaltsfortzahlung im Krankheitsfall 7)	2 559	6,3	1 841	2,9	2 375	5,1	1 818	4,9
12	Zusätzliche Lohn- und Gehaltsfortzahlung im Krankheitsfall	118	0,3	88	0,1	110	0,2	82	0,2
13	Vergütung gesetzl. Feiertage u. sonst. gesetzl. Ausfallzeiten	1 914	4,7	3 176	5,0	2 238	4,8	1 881	5,1
14	Vergütung sonstiger betriebl. oder tarifl. arbeitsfreier Tage	244	0,6	212	0,3	236	0,5	62	0,2
15	Aufwendungen für Vorsorgeeinrichtungen	15 233	37,5	22 726	35,8	17 155	36,9	11 491	31,2
16	Arbeitgeberpflichtbeiträge zur Sozialversicherung	12 962	31,9	15 973	25,1	13 734	29,5	11 259	30,5
17	Rentenversicherungsbeiträge	5 448	13,4	7 359	11,6	5 938	12,8	4 752	12,9
18	Arbeitslosenversicherungsbeiträge	1 803	4,4	2 450	3,9	1 969	4,2	1 602	4,3
19	Kranken- und Pflegeversicherungsbeiträge	4 019	9,9	4 899	7,7	4 245	9,1	3 622	9,8
20	Unfallversicherungsbeiträge	1 693	4,2	1 265	2,0	1 583	3,4	1 293	3,5
21	Aufwendungen für die betriebliche Altersversorgung	2 221	5,5	6 511	10,2	3 321	7,1	228	0,6
22	dar.: Nettozuführung zu den Pensionsrückstellungen 8)	225	0,6	613	1,0	325	0,7	-13	0,0
23	Aufwendungen für den Vorruhestand	98	0,2	156	0,2	113	0,2	0	0,0
24	Aufwendungen für sonstige Vorsorgeeinrichtungen	50	0,1	242	0,4	99	0,2	4	0,0
25	Sonstige Personalnebenkosten	3 637	8,9	5 122	8,1	4 018	8,6	765	2,1
26	Entlassungsentschädigungen, betriebliches Kurzarbeitergeld	1 798	4,4	2 897	4,6	2 080	4,5	167	0,5
27	Sonstige gesetzliche Aufwendungen 9)	127	0,3	183	0,3	142	0,3	132	0,4
28	Familienunterstützungen	20	0,0	27	0,0	22	0,0	2	0,0
29	Wohnungsfürsorge	6	0,0	7	0,0	6	0,0	-	-
30	Beihilfen im Krankheitsfall	15	0,0	12	0,0	14	0,0	-	-
31	Auslösungen, Trennungsentschädigungen u. ä. 10)	26	0,1	68	0,1	37	0,1	23	0,1
32	Naturalleistungen	48	0,1	42	0,1	46	0,1	10	0,0
33	Aufwendungen für Belegschaftseinrichtungen	624	1,5	531	0,8	600	1,3	25	0,1
34	Ausbildungsvergütungen	502	1,2	492	0,8	500	1,1	253	0,7
35	Sonstige Aufwendungen für die berufl. Aus- und Weiterbildung	368	0,9	651	1,0	440	0,9	71	0,2
36	Sonstige Zuwendungen	104	0,3	212	0,3	132	0,3	81	0,2
37	Arbeitskosten insgesamt	76 647	188,5	115 173	181,3	86 527	186,0	62 098	168,4
38	dar.: Löhne und Gehälter 11)	57 776	142,1	87 325	137,5	65 354	140,5	49 841	135,2
39	Nachrichtlich:								
39	Erstattete Arbeitskosten nach § 54 AFG u. ä.	25	0,1	39	0,1	29	0,1	96	0,3
40	Aufwendungen für Zeitarbeitspersonal					639			
41	Arbeitskosten je geleisteter Stunde	50,66		73,09		56,59		38,53	
Unternehmen mit ...									
100 - 199									
1	Entgelt für geleistete Arbeit 4)	37 146	100,0	60 620	100,0	42 999	100,0	40 184	100,0
2	Personalnebenkosten insgesamt	29 022	78,1	43 614	71,9	32 660	76,0	32 702	81,4
3	dar.: Gesetzliche Personalnebenkosten 5)	16 409	44,2	20 684	34,1	17 475	40,6	17 761	44,2
4	Sonderzahlungen 6)	5 259	14,2	9 477	15,6	6 311	14,7	5 953	14,8
5	Urlaubsgeld	2 496	6,7	3 503	5,8	2 747	6,4	2 809	7,0
6	Leistungen zur Vermögensbildung der Arbeitnehmer	529	1,4	475	0,8	515	1,2	573	1,4
7	Sonstige fest vereinbarte Sonderzahlungen	2 033	5,5	3 842	6,3	2 484	5,8	2 125	5,3
8	Leistungs- und gewinnabhängige Sonderzahlungen	201	0,5	1 658	2,7	564	1,3	446	1,1
9	Vergütung arbeitsfreier Tage	10 078	27,1	13 359	22,0	10 896	25,3	10 920	27,2
10	Urlaubsvergütung	5 558	15,0	8 476	14,0	6 286	14,6	5 973	14,9
11	Gesetzliche Lohn- und Gehaltsfortzahlung im Krankheitsfall 7)	2 333	6,3	1 599	2,6	2 150	5,0	2 599	6,5
12	Zusätzliche Lohn- und Gehaltsfortzahlung im Krankheitsfall	112	0,3	76	0,1	103	0,2	123	0,3
13	Vergütung gesetzl. Feiertage u. sonst. gesetzl. Ausfallzeiten	1 937	5,2	3 070	5,1	2 219	5,2	2 088	5,2
14	Vergütung sonstiger betriebl. oder tarifl. arbeitsfreier Tage	137	0,4	139	0,2	138	0,3	137	0,3
15	Aufwendungen für Vorsorgeeinrichtungen	12 463	33,6	18 290	30,2	13 916	32,4	14 051	35,0
16	Arbeitgeberpflichtbeiträge zur Sozialversicherung	12 020	32,4	15 796	26,1	12 961	30,1	12 918	32,1
17	Rentenversicherungsbeiträge	5 035	13,6	7 257	12,0	5 589	13,0	5 405	13,5
18	Arbeitslosenversicherungsbeiträge	1 681	4,5	2 440	4,0	1 870	4,3	1 810	4,5
19	Kranken- und Pflegeversicherungsbeiträge	3 833	10,3	4 949	8,2	4 111	9,6	4 103	10,2
20	Unfallversicherungsbeiträge	1 471	4,0	1 150	1,9	1 391	3,2	1 600	4,0
21	Aufwendungen für die betriebliche Altersversorgung	380	1,0	2 453	4,0	897	2,1	1 117	2,8
22	dar.: Nettozuführung zu den Pensionsrückstellungen 8)	185	0,5	963	1,6	379	0,9	245	0,6
23	Aufwendungen für den Vorruhestand	-	-	-	-	-	-	30	0,1
24	Aufwendungen für sonstige Vorsorgeeinrichtungen	63	0,2	40	0,1	57	0,1	15	0,0
25	Sonstige Personalnebenkosten	1 222	3,3	2 488	4,1	1 537	3,6	1 779	4,4
26	Entlassungsentschädigungen, betriebliches Kurzarbeitergeld	466	1,3	1 005	1,7	600	1,4	786	2,0
27	Sonstige gesetzliche Aufwendungen 9)	119	0,3	220	0,4	144	0,3	156	0,4
28	Familienunterstützungen	19	0,1	18	0,0	19	0,0	8	0,0
29	Wohnungsfürsorge	0	0,0	-	-	0	0,0	0	0,0
30	Beihilfen im Krankheitsfall	0	0,0	0	0,0	0	0,0	0	0,0
31	Auslösungen, Trennungsentschädigungen u. ä. 10)	2	0,0	53	0,1	15	0,0	7	0,0
32	Naturalleistungen	15	0,0	95	0,2	35	0,1	20	0,0
33	Aufwendungen für Belegschaftseinrichtungen	172	0,5	272	0,4	197	0,5	170	0,4
34	Ausbildungsvergütungen	251	0,7	371	0,6	281	0,7	363	0,9
35	Sonstige Aufwendungen für die berufl. Aus- und Weiterbildung	122	0,3	318	0,5	171	0,4	149	0,4
36	Sonstige Zuwendungen	56	0,2	134	0,2	75	0,2	121	0,3
37	Arbeitskosten insgesamt	66 167	178,1	104 234	171,9	75 660	176,0	72 887	181,4
38	dar.: Löhne und Gehälter 11)	52 483	141,3	83 456	137,7	60 206	140,0	57 057	142,0
39	Nachrichtlich:								
39	Erstattete Arbeitskosten nach § 54 AFG u. ä.	33	0,1	56	0,1	39	0,1	23	0,1
40	Aufwendungen für Zeitarbeitspersonal					796			
41	Arbeitskosten je geleisteter Stunde	42,83		64,33		48,38		47,46	

Fußnoten siehe Ende der Tabelle.

Statistisches Bundesamt, Fachserie 16, Arbeitskostenerhebung 1996, Heft 2



Arbeitnehmergruppen, ausgewählten Wirtschaftszweigen und Unternehmensgrößenklassen  
Bundesgebiet

kosten je vollbeschäftigten Arbeitnehmer 1)

Angestellte		Arbeitnehmer		Arbeiter-/in		Angestellte		Arbeitnehmer		Arbeiter-/in		Angestellte		Arbeitnehmer		Lfd. Nr.
DM	% 2)	DM	% 2)	DM	% 2)	DM	% 2)	DM	% 2)	DM	% 2)	DM	% 2)	DM	% 2)	

und -bearbeitung

bis ... Arbeitnehmern 3)

10 - 49				50 und mehr				50 - 99								
54 171	100,0	40 316	100,0	40 856	100,0	63 876	100,0	46 824	100,0	38 012	100,0	54 742	100,0	41 749	100,0	1
35 908	66,3	27 360	67,9	36 557	89,5	52 238	81,8	40 622	86,8	27 585	72,6	37 854	69,1	29 878	71,6	2
18 359	33,9	15 742	39,0	17 693	43,3	21 279	33,3	18 623	39,8	16 106	42,4	18 910	34,5	16 732	40,1	3
6 831	12,6	4 601	11,4	6 059	14,8	9 604	15,0	6 978	14,9	4 616	12,1	8 166	14,9	5 408	13,0	4
2 827	5,2	2 257	5,6	1 937	4,7	2 239	3,5	2 015	4,3	2 411	6,3	3 237	5,9	2 596	6,2	5
543	1,0	472	1,2	572	1,4	560	0,9	569	1,2	502	1,3	527	1,0	508	1,2	6
2 973	5,5	1 669	4,1	2 935	7,2	5 069	7,9	3 488	7,4	1 504	4,0	3 167	5,8	1 875	4,5	7
488	0,9	203	0,5	616	1,5	1 735	2,7	906	1,9	1 199	0,5	1 234	2,3	430	1,0	8
11 907	22,0	9 523	23,6	11 280	27,6	14 386	22,5	12 085	25,8	9 557	25,1	11 885	21,7	10 077	24,1	9
7 550	13,9	5 578	13,8	6 393	15,6	9 032	14,1	7 077	15,1	5 381	14,2	7 656	14,0	5 889	14,1	10
1 303	2,4	1 715	4,3	2 598	6,4	1 861	2,9	2 407	5,1	2 129	5,6	1 396	2,6	1 966	4,7	11
185	0,3	103	0,3	119	0,3	85	0,1	110	0,2	79	0,2	51	0,1	73	0,2	12
2 794	5,2	2 063	5,1	1 916	4,7	3 191	5,0	2 246	4,8	1 875	4,9	2 669	4,9	2 053	4,9	13
76	0,1	65	0,2	253	0,6	217	0,3	244	0,5	93	0,2	113	0,2	97	0,2	14
15 619	28,8	12 314	30,5	15 430	37,8	22 992	36,0	17 390	37,1	12 322	32,4	16 085	29,4	13 162	31,5	15
14 100	26,0	11 825	29,3	13 052	31,9	16 043	25,1	13 828	29,5	11 971	31,5	14 674	26,8	12 575	30,1	16
6 454	11,9	5 091	12,6	5 484	13,4	7 393	11,6	5 979	12,8	4 954	13,0	6 757	12,3	5 357	12,8	17
2 167	4,0	1 715	4,3	1 813	4,4	2 461	3,9	1 981	4,2	1 666	4,4	2 280	4,2	1 804	4,3	18
4 565	8,4	3 810	9,4	4 040	9,9	4 911	7,7	4 266	9,1	3 857	10,1	4 682	8,6	4 041	9,7	19
914	1,7	1 209	3,0	1 715	4,2	1 279	2,0	1 602	3,4	1 495	3,9	955	1,7	1 374	3,3	20
1 501	2,8	482	1,2	2 326	5,7	6 698	10,5	3 459	7,4	343	0,9	1 405	2,6	580	1,4	21
-36	-0,1	-17	0,0	238	0,6	637	1,0	341	0,7	98	0,3	151	0,3	110	0,3	22
4	0,0	1	0,0	103	0,3	161	0,3	118	0,3	3	0,0	2	0,0	2	0,0	23
18	0,0	7	0,0	52	0,1	251	0,4	104	0,2	7	0,0	6	0,0	7	0,0	24
1 551	2,9	922	2,3	3 789	9,3	5 256	8,2	4 169	8,9	1 090	2,9	1 719	3,1	1 231	2,9	25
744	1,4	282	0,7	1 884	4,6	2 978	4,7	2 167	4,6	191	0,5	252	0,5	204	0,5	26
163	0,3	138	0,3	127	0,3	183	0,3	142	0,3	130	0,3	171	0,3	139	0,3	27
3	0,0	2	0,0	21	0,1	28	0,0	23	0,0	3	0,0	3	0,0	3	0,0	28
2	0,0	0	0,0	6	0,0	7	0,0	6	0,0	-	-	-	-	-	-	29
-	-	-	-	16	0,0	12	0,0	15	0,0	177	0,5	180	0,3	177	0,4	30
56	0,1	30	0,1	26	0,1	68	0,1	37	0,1	189	0,5	80	0,1	165	0,4	31
16	0,0	11	0,0	50	0,1	43	0,1	48	0,1	31	0,1	16	0,0	28	0,1	32
22	0,0	24	0,1	656	1,6	550	0,9	628	1,3	67	0,2	48	0,1	63	0,2	33
332	0,6	269	0,7	515	1,3	498	0,8	511	1,1	172	0,5	609	1,1	270	0,6	34
132	0,2	83	0,2	383	0,9	671	1,1	458	1,0	58	0,2	209	0,4	92	0,2	35
80	0,1	81	0,2	105	0,3	217	0,3	134	0,3	72	0,2	150	0,3	90	0,2	36
90 078	166,3	67 676	167,9	77 413	189,5	116 114	181,8	87 446	186,8	65 597	172,6	92 597	169,1	71 627	171,6	37
72 908	134,6	54 440	135,0	58 194	142,4	87 866	137,6	65 886	140,7	52 185	137,3	74 793	136,6	57 235	137,1	38
270	0,5	131	0,3	22	0,1	30	0,0	24	0,1	16	0,0	23	0,0	17	0,0	39
55,21		41,89		51,35		73,78		57,35		41,33		57,45		44,97		40
		520						645						1 216		41

bis ... Arbeitnehmern 3)

200 - 499				500 - 999				1 000 und mehr								
64 530	100,0	46 443	100,0	40 949	100,0	65 137	100,0	46 971	100,0	41 811	100,0	64 609	100,0	47 892	100,0	1
46 327	71,8	36 205	78,0	35 184	85,9	48 945	75,1	38 611	82,2	39 830	95,3	56 629	87,6	44 311	92,5	2
21 436	33,2	18 706	40,3	17 884	43,7	21 481	33,0	18 780	40,0	17 971	43,0	21 465	33,2	18 903	39,5	3
9 254	14,3	6 802	14,6	6 324	15,4	9 076	13,9	7 010	14,9	6 287	15,0	9 929	15,4	7 259	15,2	4
3 193	4,9	2 908	6,3	2 357	5,8	2 664	4,1	2 433	5,2	1 488	3,6	1 675	2,6	1 538	3,2	5
537	0,8	564	1,2	569	1,4	566	0,9	568	1,2	585	1,4	578	0,9	583	1,2	6
3 897	6,0	2 581	5,6	2 958	7,2	4 817	7,4	3 421	7,3	3 416	8,2	5 724	8,9	4 032	8,4	7
1 626	2,5	750	1,6	440	1,1	1 029	1,6	587	1,2	798	1,9	1 952	3,0	1 106	2,3	8
13 933	21,6	11 694	25,2	11 300	27,6	14 605	22,4	12 123	25,8	11 712	28,0	14 789	22,9	12 533	26,2	9
8 681	13,5	6 669	14,4	6 201	15,1	8 985	13,8	6 894	14,7	6 764	16,2	9 312	14,4	7 443	15,5	10
1 828	2,8	2 401	5,2	2 685	6,6	1 943	3,0	2 500	5,3	2 664	6,4	1 924	3,0	2 467	5,2	11
82	0,1	112	0,2	121	0,3	96	0,1	115	0,2	123	0,3	87	0,1	114	0,2	12
3 198	5,0	2 374	5,1	2 114	5,2	3 383	5,2	2 430	5,2	1 828	4,4	3 208	5,0	2 196	4,6	13
144	0,2	139	0,3	178	0,4	197	0,3	183	0,4	333	0,8	258	0,4	313	0,7	14
19 805	30,7	15 530	33,4	14 568	35,6	21 167	32,5	16 211	34,5	16 707	40,0	25 307	39,2	19 001	39,7	15
16 204	25,1	13 763	29,6	12 971	31,7	15 962	24,5	13 716	29,2	13 356	31,9	16 160	25,0	14 104	29,4	16
7 455	11,6	5 932	12,8	5 447	13,3	7 325	11,2	5 915	12,6	5 629	13,5	7 459	11,5	6 117	12,8	17
2 508	3,9	1 989	4,3	1 810	4,4	2 461	3,8	1 972	4,2	1 848	4,4	2 466	3,8	2 013	4,2	18
4 939	7,7	4 318	9,3	4 106	10,0	4 660	7,2	4 244	9,0	4 056	9,7	4 968	7,7	4 299	9,0	19
1 302	2,0	1 523	3,3	1 609	3,9	1 516	2,3	1 586	3,4	1 824	4,4	1 268	2,0	1 676	3,5	20
3 600	5,6	1 755	3,8	1 586	3,9	5 167	7,9	2 478	5,3	3 276	7,8	8 745	13,5	4 735	9,9	21
353	0,5	273	0,6	361	0,9	831	1,3	478	1,0	231	0,6	672	1,0	349	0,7	22
34	0,1	31	0,1	5	0,0	14	0,0	7	0,0	168	0,4	256	0,4	191	0,4	23
1	0,0	12	0,0	11	0,0	38	0,1	18	0,0	74	0,2	402	0,6	162	0,3	24
3 334	5,2	2 179	4,7	2 992	7,3	4 096	6,3	3 267	7,0	5 125	12,3	6 603	10,2	5 519	11,5	25
1 573	2,4	988	2,1	1 426	3,5	2 057	3,2	1 583	3,4	2 643	6,3	3 983	6,2	3 000	6,3	26
206	0,3	168	0,4	114	0,3	193	0,3	133	0,3	123	0,3	172	0,3	136	0,3	27
21	0,0	11	0,0	9	0,0	14	0,0	10	0,0	29	0,1	36	0,1	31	0,1	28
-	-	0	0,0	4	0,0	20	0,0	8	0,0	10	0,0	8	0,0	9	0,0	29
0	0,0	0	0,0	1	0,0	2	0,0	1	0,0	9	0,0	5	0,0	8	0,0	30
31	0,0	13	0,0	67	0,2	36	0,1	59	0,1	9	0,0	85	0,1	29	0,1	31
22	0,0	20	0,0	15	0,0	13	0,0	14	0,0	72	0,2	49	0,1	66	0,1	32
167	0,3	169	0,4	310	0,8	288	0,4	305	0,6	987	2,4	774	1,2	930	1,9	33
632	1,0	432	0,9	505	1,2	527	0,8	510	1,1	629	1,5	466	0,7	586	1,2	34
436	0,7	223	0,5	374	0,9	637	1,0	439	0,9	517	1,2	819	1,3	597	1,2	35
247	0,4	153	0,3	168	0,4	310	0,5	203	0,4	98	0,2	207	0,3	127	0,3	36
110 857	171,8	82 648	178,0	76 133	185,9	114 081	175,1	85 582	182,2	81 641	195,3	121 238	187,6	92 204	192,5	37
87 717	135,9	64 939	139,8	58 573	143,0	88 818	136,4	66 104	140,7	59 809	143,0	89 328	138,3	67 684	141,3	38
10	0,0	20	0,0	44	0,1	48	0,1	45	0,1	16	0,0	30	0,0	19	0,0	39
69,81		1 897						530						261		40
		53,35		50,12		73,02		55,95		54,99		77,54		61,24		41



**2 Arbeitskosten je Vollbeschäftigten im Produzierenden Gewerbe 1996 nach Kostenarten, Früheres**

Lfd. Nr.	Kostenart	Arbeits							
		Arbeiter/-in		Angestellte		Arbeitnehmer		Arbeiter/-in	
		DM	% 2)	DM	% 2)	DM	% 2)	DM	% 2)
Herstellung von									
Unternehmen mit ...									
10 und mehr									
1	Entgelt für geleistete Arbeit 4)	38 272	100,0	58 809	100,0	44 027	100,0	37 776	100,0
2	Personalnebenkosten insgesamt	28 791	75,2	40 222	68,4	31 994	72,7	25 852	68,4
3	dar.: Gesetzliche Personalnebenkosten 5)	15 754	41,2	19 554	33,2	16 819	38,2	15 019	39,8
4	Sonderzahlungen 6)	4 731	12,4	7 996	13,6	5 646	12,8	3 939	10,4
5	Urlaubsgeld	2 320	6,1	3 151	5,4	2 553	5,8	1 958	5,2
6	Leistungen zur Vermögensbildung der Arbeitnehmer	510	1,3	536	0,9	518	1,2	465	1,2
7	Sonstige fest vereinbarte Sonderzahlungen	1 687	4,4	2 942	5,0	2 039	4,6	1 295	3,4
8	Leistungs- und gewinnabhängige Sonderzahlungen	213	0,6	1 367	2,3	537	1,2	221	0,6
9	Vergütung arbeitsfreier Tage	9 590	25,1	12 858	21,9	10 506	23,9	8 887	23,5
10	Urlaubsvergütung	5 463	14,3	8 065	13,7	6 192	14,1	5 262	13,9
11	Gesetzliche Lohn- und Gehaltsfortzahlung im Krankheitsfall 7)	2 007	5,2	1 643	2,8	1 905	4,3	1 609	4,3
12	Zusätzliche Lohn- und Gehaltsfortzahlung im Krankheitsfall	92	0,2	76	0,1	88	0,2	80	0,2
13	Vergütung gesetzl. Feiertage u. sonst. gesetzl. Ausfallzeiten	1 920	5,0	2 921	5,0	2 200	5,0	1 888	5,0
14	Vergütung sonstiger betriebl. oder tarifl. arbeitsfreier Tage	109	0,3	153	0,3	121	0,3	45	0,1
15	Aufwendungen für Vorsorgeeinrichtungen	12 472	32,6	16 848	28,6	13 698	31,1	11 610	30,7
16	Arbeitgeberpflichtbeiträge zur Sozialversicherung	11 694	30,6	14 802	25,2	12 565	28,5	11 391	30,2
17	Rentenversicherungsbeiträge	4 995	13,1	6 871	11,7	5 521	12,5	4 827	12,8
18	Arbeitslosenversicherungsbeiträge	1 677	4,4	2 303	3,9	1 852	4,2	1 625	4,3
19	Kranken- und Pflegeversicherungsbeiträge	3 786	9,9	4 716	8,0	4 046	9,2	3 647	9,7
20	Unfallversicherungsbeiträge	1 236	3,2	913	1,6	1 145	2,6	1 291	3,4
21	Aufwendungen für die betriebliche Altersversorgung	769	2,0	2 028	3,4	1 122	2,5	210	0,6
22	dar.: Nettozuführung zu den Pensionsrückstellungen 8)	183	0,5	507	0,9	274	0,6	66	0,2
23	Aufwendungen für den Vorruhestand	15	0,0	21	0,0	16	0,0	-	-
24	Aufwendungen für sonstige Vorsorgeeinrichtungen	8	0,0	18	0,0	11	0,0	9	0,0
25	Sonstige Personalnebenkosten	1 998	5,2	2 520	4,3	2 144	4,9	1 417	3,8
26	Entlassungsentschädigungen, betriebliches Kurzarbeitergeld	464	1,2	803	1,4	559	1,3	115	0,3
27	Sonstige gesetzliche Aufwendungen 9)	134	0,3	187	0,3	149	0,3	131	0,3
28	Familienunterstützungen	8	0,0	11	0,0	9	0,0	4	0,0
29	Wohnungsfürsorge	2	0,0	2	0,0	2	0,0	-	-
30	Beihilfen im Krankheitsfall	8	0,0	2	0,0	6	0,0	6	0,0
31	Auslösungen, Trennungsentschädigungen u. ä. 10)	390	1,0	186	0,3	333	0,8	243	0,6
32	Naturalleistungen	14	0,0	28	0,0	18	0,0	11	0,0
33	Aufwendungen für Belegschaftseinrichtungen	142	0,4	177	0,3	152	0,3	35	0,1
34	Ausbildungsvergütungen	532	1,4	540	0,9	534	1,2	638	1,7
35	Sonstige Aufwendungen für die berufl. Aus- und Weiterbildung	192	0,5	360	0,6	239	0,5	158	0,4
36	Sonstige Zuwendungen	112	0,3	226	0,4	144	0,3	76	0,2
37	Arbeitskosten insgesamt	67 063	175,2	99 031	168,4	76 021	172,7	63 628	168,4
	dar.: Löhne und Gehälter 11)	52 594	137,4	79 663	135,5	60 180	136,7	50 601	134,0
	Nachrichtlich:								
39	Erstattete Arbeitskosten nach § 54 AFG u. ä.	56	0,1	29	0,0	49	0,1	111	0,3
40	Aufwendungen für Zeitarbeitspersonal					1 588			
41	Arbeitskosten je geleisteter Stunde	42,05		60,88		47,40		38,49	
Unternehmen mit ...									
100 - 199									
1	Entgelt für geleistete Arbeit 4)	37 703	100,0	58 384	100,0	43 496	100,0	38 442	100,0
2	Personalnebenkosten insgesamt	28 254	74,9	39 485	67,6	31 399	72,2	30 070	78,2
3	dar.: Gesetzliche Personalnebenkosten 5)	15 719	41,7	19 685	33,7	16 830	38,7	16 035	41,7
4	Sonderzahlungen 6)	4 745	12,6	7 661	13,1	5 562	12,8	5 236	13,6
5	Urlaubsgeld	2 372	6,3	3 219	5,5	2 609	6,0	2 555	6,6
6	Leistungen zur Vermögensbildung der Arbeitnehmer	502	1,3	573	1,0	522	1,2	534	1,4
7	Sonstige fest vereinbarte Sonderzahlungen	1 645	4,4	2 780	4,8	1 963	4,5	1 938	5,0
8	Leistungs- und gewinnabhängige Sonderzahlungen	226	0,6	1 089	1,9	468	1,1	209	0,5
9	Vergütung arbeitsfreier Tage	9 597	25,5	12 790	21,9	10 491	24,1	9 969	25,9
10	Urlaubsvergütung	5 455	14,5	8 024	13,7	6 174	14,2	5 607	14,6
11	Gesetzliche Lohn- und Gehaltsfortzahlung im Krankheitsfall 7)	2 039	5,4	1 639	2,8	1 927	4,4	2 154	5,6
12	Zusätzliche Lohn- und Gehaltsfortzahlung im Krankheitsfall	105	0,3	91	0,2	101	0,2	105	0,3
13	Vergütung gesetzl. Feiertage u. sonst. gesetzl. Ausfallzeiten	1 915	5,1	2 914	5,0	2 195	5,0	1 938	5,0
14	Vergütung sonstiger betriebl. oder tarifl. arbeitsfreier Tage	83	0,2	121	0,2	93	0,2	165	0,4
15	Aufwendungen für Vorsorgeeinrichtungen	12 256	32,5	16 621	28,5	13 479	31,0	12 634	32,9
16	Arbeitgeberpflichtbeiträge zur Sozialversicherung	11 618	30,8	14 926	25,6	12 545	28,8	11 803	30,7
17	Rentenversicherungsbeiträge	4 934	13,1	6 868	11,8	5 476	12,6	5 092	13,2
18	Arbeitslosenversicherungsbeiträge	1 662	4,4	2 316	4,0	1 845	4,2	1 702	4,4
19	Kranken- und Pflegeversicherungsbeiträge	3 771	10,0	4 788	8,2	4 056	9,3	3 863	10,0
20	Unfallversicherungsbeiträge	1 251	3,3	953	1,6	1 167	2,7	1 146	3,0
21	Aufwendungen für die betriebliche Altersversorgung	624	1,7	1 672	2,9	917	2,1	826	2,1
22	dar.: Nettozuführung zu den Pensionsrückstellungen 8)	205	0,5	460	0,8	277	0,6	204	0,5
23	Aufwendungen für den Vorruhestand	0	0,0	0	0,0	0	0,0	7	0,0
24	Aufwendungen für sonstige Vorsorgeeinrichtungen	14	0,0	23	0,0	17	0,0	5	0,0
25	Sonstige Personalnebenkosten	1 656	4,4	2 414	4,1	1 868	4,3	2 231	5,8
26	Entlassungsentschädigungen, betriebliches Kurzarbeitergeld	409	1,1	739	1,3	501	1,2	465	1,2
27	Sonstige gesetzliche Aufwendungen 9)	146	0,4	206	0,4	163	0,4	140	0,4
28	Familienunterstützungen	12	0,0	17	0,0	14	0,0	10	0,0
29	Wohnungsfürsorge	0	0,0	0	0,0	0	0,0	1	0,0
30	Beihilfen im Krankheitsfall	0	0,0	0	0,0	0	0,0	1	0,0
31	Auslösungen, Trennungsentschädigungen u. ä. 10)	307	0,8	239	0,4	288	0,7	589	1,5
32	Naturalleistungen	14	0,0	12	0,0	13	0,0	21	0,1
33	Aufwendungen für Belegschaftseinrichtungen	95	0,3	121	0,2	102	0,2	136	0,4
34	Ausbildungsvergütungen	407	1,1	595	1,0	460	1,1	523	1,4
35	Sonstige Aufwendungen für die berufl. Aus- und Weiterbildung	144	0,4	329	0,6	196	0,5	243	0,6
36	Sonstige Zuwendungen	122	0,3	155	0,3	131	0,3	101	0,3
37	Arbeitskosten insgesamt	65 957	174,9	97 869	167,6	74 895	172,2	68 511	178,2
	dar.: Löhne und Gehälter 11)	52 045	138,0	78 835	135,0	59 548	136,9	53 647	139,6
	Nachrichtlich:								
39	Erstattete Arbeitskosten nach § 54 AFG u. ä.	39	0,1	44	0,1	40	0,1	29	0,1
40	Aufwendungen für Zeitarbeitspersonal					1 638			
41	Arbeitskosten je geleisteter Stunde	42,03		59,90		47,18		43,88	

Fußnoten siehe Ende der Tabelle.

Statistisches Bundesamt, Fachserie 16, Arbeitskostenerhebung 1996, Heft 2



Arbeitnehmergruppen, ausgewählten Wirtschaftszweigen und Unternehmensgrößenklassen  
Bundesgebiet

kosten je vollbeschäftigten Arbeitnehmer 1)															Lfd. Nr.	
Angestellte		Arbeitnehmer		Arbeiter-/in		Angestellte		Arbeitnehmer		Arbeiter-/in		Angestellte		Arbeitnenmer		
DM	% 2)	DM	% 2)	DM	% 2)	DM	% 2)	DM	% 2)	DM	% 2)	DM	% 2)	DM		% 2)

Metallerzeugnissen

bis ... Arbeitnehmern 3)

10 - 49				50 und mehr				50 - 99								
53 947 100,0		41 398 100,0		38 462 100,0		60 061 100,0		44 934 100,0		36 963 100,0		56 139 100,0		41 861 100,0		1
34 153 63,3		27 711 66,9		29 913 77,8		41 786 69,6		33 470 74,5		26 791 72,5		36 396 64,8		29 245 69,9		2
17 769 32,9		15 635 37,8		16 036 41,7		20 013 33,3		17 227 38,3		15 286 41,4		18 968 33,8		16 226 38,8		3
6 903 12,8		4 602 11,1		5 034 13,1		8 278 13,8		6 006 13,4		4 479 12,1		6 930 12,3		5 105 12,2		4
2 732 5,1		2 131 5,1		2 459 6,4		3 256 5,4		2 699 6,0		2 296 6,2		3 182 5,7		2 523 6,0		5
500 0,9		473 1,1		528 1,4		546 0,9		533 1,2		496 1,3		530 0,9		504 1,2		6
2 364 4,4		1 534 3,7		1 837 4,8		3 090 5,1		2 213 4,9		1 533 4,1		2 681 4,8		1 826 4,4		7
1 308 2,4		465 1,1		210 0,5		1 382 2,3		562 1,2		155 0,4		537 1,0		252 0,6		8
11 228 20,8		9 411 22,7		9 859 25,6		13 279 22,1		10 883 24,2		9 042 24,5		12 046 21,5		9 809 23,4		9
7 300 13,5		5 719 13,8		5 640 14,4		8 262 13,8		6 355 14,1		5 167 14,0		7 606 13,5		5 790 13,8		10
1 174 2,2		1 511 3,7		2 159 5,6		1 764 2,9		2 041 4,5		1 894 5,1		1 479 2,6		1 788 4,3		11
45 0,1		72 0,2		97 0,3		84 0,1		93 0,2		85 0,2		82 0,1		84 0,2		12
2 647 4,9		2 058 5,0		1 932 5,0		2 992 5,0		2 250 5,0		1 841 5,0		2 794 5,0		2 084 5,0		13
61 0,1		51 0,1		132 0,3		176 0,3		145 0,3		55 0,1		84 0,2		63 0,2		14
14 964 27,7		12 362 29,9		12 801 33,3		17 333 28,9		14 159 31,5		11 654 31,5		15 536 27,7		12 646 30,2		15
13 782 25,5		11 926 28,8		11 810 30,7		15 065 25,1		12 785 28,5		11 418 30,9		14 514 25,9		12 209 29,2		16
6 398 11,9		5 179 12,5		5 059 13,2		6 993 11,6		5 639 12,5		4 809 13,0		6 690 11,9		5 289 12,6		17
2 147 4,0		1 742 4,2		1 697 4,4		2 343 3,9		1 890 4,2		1 620 4,4		2 239 4,0		1 778 4,2		18
4 486 8,3		3 835 9,3		3 839 10,0		4 775 7,9		4 119 9,2		3 669 9,9		4 756 8,5		3 947 9,4		19
750 1,4		1 170 2,8		1 215 3,2		955 1,6		1 137 2,5		1 320 3,6		830 1,5		1 195 2,9		20
1 153 2,1		421 1,0		983 2,6		2 253 3,8		1 363 3,0		223 0,6		978 1,7		416 1,0		21
226 0,4		102 0,2		227 0,6		580 1,0		333 0,7		61 0,2		246 0,4		108 0,3		22
-		-		20 0,1		27 0,0		22 0,0		-		4 0,0		1 0,0		23
28 0,1		14 0,0		8 0,0		15 0,0		10 0,0		13 0,0		44 0,1		21 0,1		24
1 058 2,0		1 336 3,2		2 219 5,8		2 897 4,8		2 422 5,4		1 616 4,4		1 884 3,4		1 684 4,0		25
265 0,5		149 0,4		597 1,6		941 1,6		700 1,6		283 0,8		514 0,9		342 0,8		26
166 0,3		139 0,3		135 0,3		192 0,3		152 0,3		133 0,4		180 0,3		145 0,3		27
8 0,0		5 0,0		9 0,0		12 0,0		10 0,0		6 0,0		10 0,0		7 0,0		28
1 0,0		0 0,0		2 0,0		2 0,0		2 0,0		4 0,0		-		3 0,0		29
8 0,0		6 0,0		9 0,0		1 0,0		6 0,0		0 0,0		0 0,0		0 0,0		30
27 0,0		195 0,5		446 1,2		227 0,4		380 0,8		423 1,1		195 0,3		365 0,9		31
23 0,0		14 0,0		16 0,0		29 0,0		20 0,0		7 0,0		15 0,0		9 0,0		32
24 0,0		32 0,1		183 0,5		216 0,4		193 0,4		78 0,2		38 0,1		68 0,2		33
273 0,5		556 1,3		492 1,3		608 1,0		527 1,2		468 1,3		589 1,0		499 1,2		34
133 0,2		152 0,4		206 0,5		419 0,7		270 0,6		128 0,3		238 0,4		156 0,4		35
129 0,2		88 0,2		125 0,3		251 0,4		163 0,4		85 0,2		105 0,2		90 0,2		36
88 100 163,3		69 109 166,9		68 375 177,8		101 847 169,6		78 404 174,5		63 754 172,5		92 536 164,8		71 106 169,9		37
72 078 133,6		55 411 133,9		53 355 138,7		81 617 135,9		61 823 137,6		50 484 136,6		75 116 133,8		56 776 135,6		38
58 0,1		99 0,2		35 0,1		22 0,0		31 0,1		76 0,2		37 0,1		66 0,2		39
52,41		1 069 41,65		43,49		63,15		1 766 49,48		38,98		55,33		1 792 43,23		40

bis ... Arbeitnehmern 3)

200 - 499				500 - 999				1 000 und mehr				
58 980 100,0	44 701 100,0	39 917 100,0	62 358 100,0	47 087 100,0	40 061 100,0	64 334 100,0	48 471 100,0	1				
41 325 70,1	33 500 74,9	32 654 81,8	44 502 71,4	36 440 77,4	33 288 83,1	46 733 72,6	37 947 78,3	2				
19 877 33,7	17 206 38,5	16 772 42,0	20 497 32,9	17 962 38,1	16 738 41,8	20 957 32,6	18 200 37,5	3				
8 224 13,9	6 147 13,8	5 213 13,1	8 221 13,2	6 174 13,1	5 631 14,1	10 029 15,6	7 155 14,8	4				
3 157 5,4	2 739 6,1	2 464 6,2	3 217 5,2	2 704 5,7	2 623 6,5	3 513 5,5	2 931 6,0	5				
540 0,9	536 1,2	549 1,4	552 0,9	550 1,2	570 1,4	538 0,8	559 1,2	6				
2 841 4,8	2 214 5,0	1 964 4,9	3 252 5,2	2 376 5,0	2 195 5,5	3 882 6,0	2 780 5,7	7				
1 685 2,9	659 1,5	235 0,6	1 201 1,9	544 1,2	243 0,6	2 096 3,3	885 1,8	8				
13 261 22,5	10 972 24,5	10 472 26,2	14 092 22,6	11 628 24,7	10 519 26,3	14 125 22,0	11 769 24,3	9				
8 175 13,9	6 390 14,3	5 752 14,4	8 632 13,8	6 672 14,2	5 830 14,6	8 834 13,7	6 871 14,2	10				
1 828 3,1	2 054 4,6	2 384 6,0	1 991 3,2	2 259 4,8	2 453 6,1	1 860 2,9	2 248 4,6	11				
92 0,2	101 0,2	97 0,2	81 0,1	92 0,2	87 0,2	73 0,1	83 0,2	12				
2 992 5,1	2 259 5,1	2 015 5,0	3 115 5,0	2 367 5,0	1 988 5,0	3 129 4,9	2 384 4,9	13				
175 0,3	168 0,4	224 0,6	272 0,4	240 0,5	160 0,4	230 0,4	184 0,4	14				
16 843 28,6	13 917 31,1	13 908 34,8	18 588 29,8	15 403 32,7	14 207 35,5	19 080 29,7	15 895 32,8	15				
14 865 25,2	12 736 28,5	12 236 30,7	15 183 24,3	13 178 28,0	12 184 30,4	15 791 24,5	13 434 27,7	16				
6 922 11,7	5 650 12,6	5 306 13,3	7 168 11,5	5 901 12,5	5 268 13,1	7 307 11,4	5 974 12,3	17				
2 316 3,9	1 889 4,2	1 766 4,4	2 420 3,9	1 975 4,2	1 769 4,4	2 425 3,8	1 996 4,1	18				
4 705 8,0	4 119 9,2	3 937 9,9	4 670 7,5	4 172 8,9	4 016 10,0	4 941 7,7	4 336 8,9	19				
922 1,6	1 078 2,4	1 226 3,1	925 1,5	1 130 2,4	1 131 2,8	1 119 1,7	1 127 2,3	20				
1 970 3,3	1 175 2,6	1 669 4,2	3 403 5,5	2 223 4,7	2 020 5,0	3 286 5,1	2 459 5,1	21				
572 1,0	316 0,7	337 0,8	849 1,4	501 1,1	402 1,0	763 1,2	527 1,1	22				
25 0,0	13 0,0	114 0,3	87 0,1	106 0,2	8 0,0	26 0,0	14 0,0	23				
8 0,0	6 0,0	2 0,0	2 0,0	2 0,0	2 0,0	3 0,0	2 0,0	24				
2 997 5,1	2 464 5,5	3 062 7,7	3 601 5,8	3 234 6,9	2 932 7,3	3 499 5,4	3 128 6,5	25				
847 1,4	582 1,3	1 037 2,6	1 114 1,8	1 062 2,3	1 043 2,6	1 452 2,3	1 185 2,4	26				
193 0,3	156 0,4	137 0,3	208 0,3	159 0,3	112 0,3	178 0,3	135 0,3	27				
10 0,0	10 0,0	8 0,0	11 0,0	9 0,0	11 0,0	11 0,0	11 0,0	28				
1 0,0	1 0,0	0 0,0	5 0,0	2 0,0	5 0,0	2 0,0	4 0,0	29				
1 0,0	1 0,0	1 0,0	2 0,0	2 0,0	47 0,1	1 0,0	31 0,1	30				
184 0,3	465 1,0	584 1,5	346 0,6	508 1,1	317 0,8	205 0,3	278 0,6	31				
44 0,1	28 0,1	25 0,1	50 0,1	33 0,1	13 0,0	20 0,0	15 0,0	32				
175 0,3	148 0,3	243 0,6	339 0,5	274 0,6	439 1,1	401 0,6	426 0,9	33				
715 1,2	581 1,3	530 1,3	597 1,0	552 1,2	545 1,4	515 0,8	536 1,1	34				
540 0,9	333 0,7	266 0,7	508 0,8	343 0,7	272 0,7	431 0,7	327 0,7	35				
287 0,5	158 0,4	230 0,6	420 0,7	291 0,6	127 0,3	283 0,4	181 0,4	36				
100 305 170,1	78 202 174,9	72 571 181,8	106 861 171,4	83 526 177,4	73 350 183,1	111 067 172,6	86 418 178,3	37				
80 465 136,4	61 821 138,3	55 601 139,3	84 671 135,8	64 889 137,8	56 211 140,3	88 488 137,5	67 395 139,0	38				
15 0,0	25 0,1	11 0,0	7 0,0	10 0,0	11 0,0	9 0,0	10 0,0	39				
62,62	1 888 49,69	47,39	67,19	1 656 53,88	47,40	70,48	1 802 55,49	40				



**2 Arbeitskosten je Vollbeschäftigten im Produzierenden Gewerbe 1996 nach Kostenarten,  
Früheres**

Lfd. Nr.	Kostenart	Arbeits							
		Arbeiter/-in		Angestellte		Arbeitnehmer		Arbeiter/-in	
		DM	% 2)	DM	% 2)	DM	% 2)	DM	% 2)
Maschi									
Unternehmen mit ...									
10 und mehr									
1	Entgelt für geleistete Arbeit 4)	41 299	100,0	63 184	100,0	50 000	100,0	40 002	100,0
2	Personalnebenkosten insgesamt	33 291	80,6	47 049	74,5	38 761	77,5	27 808	69,5
3	dar.: Gesetzliche Personalnebenkosten 5)	16 727	40,5	20 571	32,6	18 255	36,5	15 282	38,2
4	Sonderzahlungen 6)	5 748	13,9	9 077	14,4	7 071	14,1	4 302	10,8
5	Urlaubsgeld	2 726	6,6	3 595	5,7	3 071	6,1	2 223	5,6
6	Leistungen zur Vermögensbildung der Arbeitnehmer	549	1,3	532	0,8	542	1,1	477	1,2
7	Sonstige fest vereinbarte Sonderzahlungen	2 121	5,1	3 516	5,6	2 676	5,4	1 440	3,6
8	Leistungs- und gewinnabhängige Sonderzahlungen	353	0,9	1 434	2,3	782	1,6	163	0,4
9	Vergütung arbeitsfreier Tage	10 451	25,3	14 018	22,2	11 869	23,7	9 150	22,9
10	Urlaubsvergütung	5 952	14,4	8 744	13,8	7 062	14,1	5 469	13,7
11	Gesetzliche Lohn- und Gehaltsfortzahlung im Krankheitsfall 7)	2 116	5,1	1 766	2,8	1 977	4,0	1 563	3,9
12	Zusätzliche Lohn- und Gehaltsfortzahlung im Krankheitsfall	99	0,2	82	0,1	93	0,2	73	0,2
13	Vergütung gesetzl. Feiertage u. sonst. gesetzl. Ausfallzeiten	2 122	5,1	3 203	5,1	2 552	5,1	1 991	5,0
14	Vergütung sonstiger betriebl. oder tarifl. arbeitsfreier Tage	161	0,4	223	0,4	186	0,4	55	0,1
15	Aufwendungen für Vorsorgeeinrichtungen	14 094	34,1	20 130	31,9	16 494	33,0	12 861	32,2
16	Arbeitgeberpflichtbeiträge zur Sozialversicherung	12 333	29,9	15 412	24,4	13 557	27,1	11 594	29,0
17	Rentenversicherungsbeiträge	5 465	13,2	7 343	11,6	6 212	12,4	5 090	12,7
18	Arbeitslosenversicherungsbeiträge	1 833	4,4	2 486	3,9	2 092	4,2	1 711	4,3
19	Kranken- und Pflegeversicherungsbeiträge	4 044	9,8	4 808	7,6	4 347	8,7	3 792	9,5
20	Unfallversicherungsbeiträge	992	2,4	776	1,2	906	1,8	1 001	2,5
21	Aufwendungen für die betriebliche Altersversorgung	1 742	4,2	4 687	7,4	2 912	5,8	1 260	3,2
22	dar.: Nettozuführung zu den Pensionsrückstellungen 8)	525	1,3	1 310	2,1	837	1,7	-25	-0,1
23	Aufwendungen für den Vorruhestand	42	0,1	61	0,1	50	0,1	1	0,0
24	Aufwendungen für sonstige Vorsorgeeinrichtungen	19	0,0	32	0,1	24	0,0	7	0,0
25	Sonstige Personalnebenkosten	2 998	7,3	3 824	6,1	3 327	6,7	1 495	3,7
26	Entlassungsentschädigungen, betriebliches Kurzarbeitergeld	855	2,1	1 505	2,4	1 114	2,2	192	0,5
27	Sonstige gesetzliche Aufwendungen 9)	155	0,4	190	0,3	169	0,3	134	0,3
28	Familienunterstützungen	10	0,0	15	0,0	12	0,0	6	0,0
29	Wohnungsfürsorge	3	0,0	6	0,0	5	0,0	2	0,0
30	Beihilfen im Krankheitsfall	4	0,0	4	0,0	4	0,0	-	-
31	Auslösungen, Trennungsentschädigungen u. ä. 10)	362	0,9	508	0,8	420	0,8	217	0,5
32	Naturalleistungen	14	0,0	32	0,1	21	0,0	10	0,0
33	Aufwendungen für Belegschaftseinrichtungen	286	0,7	354	0,6	313	0,6	39	0,1
34	Ausbildungsvergütungen	788	1,9	469	0,7	662	1,3	677	1,7
35	Sonstige Aufwendungen für die berufl. Aus- und Weiterbildung	409	1,0	501	0,8	446	0,9	169	0,4
36	Sonstige Zuwendungen	112	0,3	239	0,4	163	0,3	51	0,1
37	Arbeitskosten insgesamt	74 590	180,6	110 233	174,5	88 761	177,5	67 810	169,5
38	dar.: Löhne und Gehälter 11)	57 498	139,2	86 279	136,6	68 940	137,9	53 454	133,6
Nachrichtlich:									
39	Erstattete Arbeitskosten nach § 54 AFG u. ä.	33	0,1	27	0,0	31	0,1	122	0,3
40	Aufwendungen für Zeitarbeitspersonal					1 430			
41	Arbeitskosten je geleisteter Stunde	47,44		68,57		55,95		40,88	
Unternehmen mit ...									
100 - 199									
1	Entgelt für geleistete Arbeit 4)	39 824	100,0	61 436	100,0	48 836	100,0	41 205	100,0
2	Personalnebenkosten insgesamt	30 421	76,4	41 583	67,7	35 076	71,8	32 686	79,3
3	dar.: Gesetzliche Personalnebenkosten 5)	16 115	40,5	20 096	32,7	17 775	36,4	16 800	40,8
4	Sonderzahlungen 6)	4 963	12,5	7 641	12,4	6 080	12,4	5 722	13,9
5	Urlaubsgeld	2 542	6,4	3 302	5,4	2 858	5,9	2 822	6,8
6	Leistungen zur Vermögensbildung der Arbeitnehmer	550	1,4	514	0,8	535	1,1	559	1,4
7	Sonstige fest vereinbarte Sonderzahlungen	1 728	4,3	2 907	4,7	2 220	4,5	2 162	5,2
8	Leistungs- und gewinnabhängige Sonderzahlungen	143	0,4	919	1,5	467	1,0	178	0,4
9	Vergütung arbeitsfreier Tage	9 921	24,9	13 563	22,1	11 439	23,4	10 536	25,6
10	Urlaubsvergütung	5 692	14,3	8 500	13,8	6 863	14,1	6 064	14,7
11	Gesetzliche Lohn- und Gehaltsfortzahlung im Krankheitsfall 7)	1 964	4,9	1 724	2,8	1 864	3,8	2 121	5,1
12	Zusätzliche Lohn- und Gehaltsfortzahlung im Krankheitsfall	102	0,3	83	0,1	94	0,2	118	0,3
13	Vergütung gesetzl. Feiertage u. sonst. gesetzl. Ausfallzeiten	2 032	5,1	3 077	5,0	2 468	5,1	2 133	5,2
14	Vergütung sonstiger betriebl. oder tarifl. arbeitsfreier Tage	130	0,3	179	0,3	150	0,3	99	0,2
15	Aufwendungen für Vorsorgeeinrichtungen	12 958	32,5	17 037	27,7	14 659	30,0	13 495	32,8
16	Arbeitgeberpflichtbeiträge zur Sozialversicherung	11 987	30,1	15 107	24,6	13 288	27,2	12 415	30,1
17	Rentenversicherungsbeiträge	5 244	13,2	7 144	11,6	6 036	12,4	5 467	13,3
18	Arbeitslosenversicherungsbeiträge	1 752	4,4	2 399	3,9	2 022	4,1	1 839	4,5
19	Kranken- und Pflegeversicherungsbeiträge	3 946	9,9	4 799	7,8	4 301	8,8	4 102	10,0
20	Unfallversicherungsbeiträge	1 045	2,6	765	1,2	928	1,9	1 006	2,4
21	Aufwendungen für die betriebliche Altersversorgung	961	2,4	1 905	3,1	1 354	2,8	1 069	2,6
22	dar.: Nettozuführung zu den Pensionsrückstellungen 8)	203	0,5	558	0,9	351	0,7	238	0,6
23	Aufwendungen für den Vorruhestand	-	-	2	0,0	1	0,0	25	0,1
24	Aufwendungen für sonstige Vorsorgeeinrichtungen	10	0,0	25	0,0	16	0,0	11	0,0
25	Sonstige Personalnebenkosten	2 580	6,5	3 343	5,4	2 898	5,9	2 933	7,1
26	Entlassungsentschädigungen, betriebliches Kurzarbeitergeld	844	2,1	1 253	2,0	1 014	2,1	639	1,6
27	Sonstige gesetzliche Aufwendungen 9)	131	0,3	188	0,3	155	0,3	130	0,3
28	Familienunterstützungen	8	0,0	7	0,0	8	0,0	11	0,0
29	Wohnungsfürsorge	-	-	-	-	-	-	0	0,0
30	Beihilfen im Krankheitsfall	1	0,0	1	0,0	1	0,0	2	0,0
31	Auslösungen, Trennungsentschädigungen u. ä. 10)	336	0,8	683	1,1	481	1,0	506	1,2
32	Naturalleistungen	17	0,0	28	0,0	22	0,0	14	0,0
33	Aufwendungen für Belegschaftseinrichtungen	133	0,3	126	0,2	130	0,3	212	0,5
34	Ausbildungsvergütungen	759	1,9	473	0,8	640	1,3	906	2,2
35	Sonstige Aufwendungen für die berufl. Aus- und Weiterbildung	226	0,6	305	0,5	259	0,5	378	0,9
36	Sonstige Zuwendungen	124	0,3	279	0,5	189	0,4	134	0,3
37	Arbeitskosten insgesamt	70 246	176,4	103 020	167,7	83 912	171,8	73 891	179,3
38	dar.: Löhne und Gehälter 11)	54 708	137,4	82 640	134,5	66 355	135,9	57 464	139,5
Nachrichtlich:									
39	Erstattete Arbeitskosten nach § 54 AFG u. ä.	43	0,1	18	0,0	33	0,1	26	0,1
40	Aufwendungen für Zeitarbeitspersonal					1 520			
41	Arbeitskosten je geleisteter Stunde	44,23		64,02		52,54		46,87	

Fußnoten siehe Ende der Tabelle.

Statistisches Bundesamt, Fachserie 16, Arbeitskostenerhebung 1996, Heft 2



Arbeitnehmergruppen, ausgewählten Wirtschaftszweigen und Unternehmensgrößenklassen  
Bundesgebiet

Kosten je vollbeschäftigten Arbeitnehmer 1)															Lfd. Nr.	
Angestellte		Arbeitnehmer		Arbeiter-/in		Angestellte		Arbeitnehmer		Arbeiter-/in		Angestellte		Arbeitnehmer		
DM	% 2)	DM	% 2)	DM	% 2)	DM	% 2)	DM	% 2)	DM	% 2)	DM	% 2)	DM		% 2)

nenbau																Lfd. Nr.
bis ... Arbeitnehmern 3)																
10 - 49				50 und mehr				50 - 99								Lfd. Nr.
56 155 100,0	45 119 100,0	41 486 100,0	63 866 100,0	50 609 100,0	39 134 100,0	58 543 100,0	46 861 100,0	1								
45 197 80,5	33 316 73,8	34 081 82,2	47 229 74,0	39 441 77,9	28 054 71,7	37 968 64,9	32 001 68,3	2								
18 324 32,6	16 245 36,0	16 935 40,8	20 789 32,6	18 506 36,6	15 671 40,0	19 485 33,3	17 189 36,7	3								
6 168 11,0	4 893 10,8	5 956 14,4	9 359 14,7	7 343 14,5	4 571 11,7	6 910 11,8	5 502 11,7	4								
2 848 5,1	2 421 5,4	2 798 6,7	3 668 5,7	3 152 6,2	2 410 6,2	3 071 5,2	2 673 5,7	5								
502 0,9	485 1,1	559 1,3	535 0,8	549 1,1	517 1,3	527 0,9	521 1,1	6								
2 498 4,4	1 775 3,9	2 219 5,3	3 615 5,7	2 788 5,5	1 505 3,8	2 513 4,3	1 906 4,1	7								
320 0,6	213 0,5	380 0,9	1 542 2,4	854 1,7	140 0,4	799 1,4	402 0,9	8								
11 947 21,3	10 036 22,2	10 638 25,6	14 219 22,3	12 098 23,9	9 564 24,4	12 624 21,6	10 782 23,0	9								
7 714 13,7	6 180 13,7	6 022 14,5	8 843 13,8	7 172 14,2	5 527 14,1	7 928 13,5	6 483 13,8	10								
1 212 2,2	1 452 3,2	2 196 5,3	1 819 2,8	2 042 4,0	1 841 4,7	1 560 2,7	1 729 3,7	11								
57 0,1	67 0,1	103 0,2	85 0,1	96 0,2	83 0,2	71 0,1	79 0,2	12								
2 855 5,1	2 265 5,0	2 141 5,2	3 237 5,1	2 588 5,1	1 999 5,1	2 961 5,1	2 382 5,1	13								
109 0,2	72 0,2	176 0,4	234 0,4	200 0,4	114 0,3	104 0,2	110 0,2	14								
24 783 44,1	16 638 36,9	14 271 34,4	19 679 30,8	16 476 32,6	11 918 30,5	16 113 27,5	13 588 29,0	15								
14 090 25,1	12 384 27,4	12 440 30,0	15 540 24,3	13 704 27,1	11 700 29,9	14 784 25,3	12 928 27,6	16								
6 652 11,8	5 585 12,4	5 519 13,3	7 410 11,6	6 290 12,4	5 112 13,1	6 953 11,9	5 845 12,5	17								
2 222 4,0	1 873 4,2	1 850 4,5	2 511 3,9	2 120 4,2	1 716 4,4	2 334 4,0	1 962 4,2	18								
4 587 8,2	4 044 9,0	4 080 9,8	4 829 7,6	4 385 8,7	3 832 9,8	4 821 8,2	4 225 9,0	19								
629 1,1	883 2,0	991 2,4	790 1,2	909 1,8	1 040 2,7	677 1,2	896 1,9	20								
10 678 19,0	4 244 9,4	1 811 4,4	4 105 6,4	2 746 5,4	208 0,5	1 324 2,3	652 1,4	21								
-1 297 -2,3	-428 -0,9	605 1,5	1 563 2,4	996 2,0	-198 -0,5	230 0,4	-27 -0,1	22								
13 0,0	5 0,0	48 0,1	65 0,1	55 0,1	3 0,0	2 0,0	3 0,0	23								
15 0,0	10 0,0	20 0,0	33 0,1	26 0,1	11 0,0	5 0,0	8 0,0	24								
2 299 4,1	1 750 3,9	3 215 7,7	3 972 6,2	3 524 7,0	2 001 5,1	2 321 4,0	2 128 4,5	25								
1 332 2,4	553 1,2	951 2,3	1 522 2,4	1 184 2,3	386 1,0	641 1,1	487 1,0	26								
167 0,3	144 0,3	158 0,4	193 0,3	172 0,3	130 0,3	180 0,3	150 0,3	27								
7 0,0	6 0,0	10 0,0	15 0,0	12 0,0	8 0,0	12 0,0	10 0,0	28								
7 0,0	3 0,0	4 0,0	6 0,0	5 0,0	1 0,0	-	0 0,0	29								
-	-	4 0,0	5 0,0	4 0,0	0 0,0	2 0,0	1 0,0	30								
149 0,3	196 0,4	382 0,9	543 0,9	448 0,9	197 0,5	203 0,3	199 0,4	31								
55 0,1	24 0,1	15 0,0	30 0,0	21 0,0	15 0,0	22 0,0	18 0,0	32								
29 0,1	36 0,1	321 0,8	386 0,6	347 0,7	222 0,6	327 0,6	264 0,6	33								
313 0,6	562 1,2	805 1,9	484 0,8	674 1,3	757 1,9	482 0,8	647 1,4	34								
137 0,2	159 0,4	444 1,1	536 0,8	482 1,0	204 0,5	281 0,5	235 0,5	35								
102 0,2	68 0,1	121 0,3	252 0,4	174 0,3	81 0,2	172 0,3	117 0,3	36								
101 352 180,5	78 435 173,8	75 567 182,2	111 095 174,0	90 050 177,9	67 188 171,7	96 511 164,9	78 862 168,3	37								
74 270 132,3	60 048 133,1	58 081 140,0	87 444 136,9	70 051 138,4	53 270 136,1	78 077 133,4	63 146 134,8	38								
104 0,2	116 0,3	20 0,0	20 0,0	20 0,0	61 0,2	118 0,2	84 0,2	39								
61,35	47,35	48,44	69,29	57,08	41,72	58,77	48,58	40								
</																

bis ... Arbeitnehmern 3)														
200 - 499					500 - 999					1 000 und mehr				
61 640 100,0	50 139 100,0	42 330 100,0	65 284 100,0	51 952 100,0	42 428 100,0	66 992 100,0	51 889 100,0	1						
45 309 73,5	38 204 76,2	35 156 83,1	48 160 73,8	40 607 78,2	37 079 87,4	52 575 78,5	43 048 83,0	2						
20 385 33,1	18 367 36,6	17 612 41,6	20 959 32,1	19 015 36,6	17 324 40,8	21 577 32,2	18 962 36,5	3						
8 973 14,6	7 143 14,2	5 932 14,0	9 000 13,8	7 218 13,9	6 752 15,9	11 040 16,5	8 404 16,2	4						
3 551 5,8	3 141 6,3	2 969 7,0	3 870 5,9	3 347 6,4	2 898 6,8	3 945 5,9	3 301 6,4	5						
538 0,9	550 1,1	559 1,3	540 0,8	551 1,1	573 1,4	540 0,8	560 1,1	6						
3 522 5,7	2 757 5,5	2 142 5,1	3 994 5,2	2 667 5,1	2 614 6,2	4 320 6,4	3 271 6,3	7						
1 361 2,2	695 1,4	262 0,6	1 196 1,8	654 1,3	667 1,6	2 235 3,3	1 271 2,4	8						
13 669 22,2	11 906 23,7	10 952 25,9	14 488 22,2	12 434 23,9	11 069 26,1	15 123 22,6	12 630 24,3	9						
8 560 13,9	7 155 14,3	6 217 14,7	9 019 13,8	7 392 14,2	6 154 14,5	9 319 13,9	7 373 14,2	10						
1 776 2,9	1 970 3,9	2 326 5,5	1 840 2,8	2 122 4,1	2 348 5,5	1 942 2,9	2 192 4,2	11						
86 0,1	104 0,2	95 0,2	73 0,1	86 0,2	104 0,2	94 0,1	100 0,2	12						
3 113 5,1	2 562 5,1	2 155 5,1	3 315 5,1	2 641 5,1	2 210 5,2	3 416 5,1	2 674 5,2	13						
134 0,2	114 0,2	159 0,4	241 0,4	194 0,4	253 0,6	352 0,5	291 0,6	14						
19 175 31,1	15 978 31,9	14 639 34,6	19 787 30,3	16 797 32,3	15 548 36,6	21 861 32,6	17 980 34,6	15						
15 320 24,9	13 685 27,3	12 866 30,4	15 594 23,9	14 009 27,0	12 619 29,7	16 019 23,9	13 928 26,8	16						
7 266 11,8	6 253 12,5	5 649 13,3	7 458 11,4	6 407 12,3	5 686 13,4	7 701 11,5	6 462 12,5	17						
2 472 4,0	2 116 4,2	1 890 4,5	2 525 3,9	2 156 4,1	1 905 4,5	2 618 3,9	2 180 4,2	18						
4 802 7,8	4 408 8,8	4 211 9,9	4 806 7,4	4 461 8,6	4 122 9,7	4 870 7,3	4 410 8,5	19						
779 1,3	907 1,8	1 116 2,6	805 1,2	986 1,9	905 2,1	830 1,2	876 1,7	20						
3 822 6,2	2 273 4,5	1 762 4,2	4 155 6,4	2 765 5,3	2 895 6,8	5 801 8,7	4 014 7,7	21						
1 995 3,2	1 006 2,0	460 1,1	1 053 1,6	709 1,4	1 183 2,8	2 220 3,3	1 583 3,1	22						
17 0,0	22 0,0	130 0,3	219 0,3	167 0,3	56 0,1	69 0,1	61 0,1	23						
33 0,1	21 0,0	12 0,0	38 0,1	23 0,0	34 0,1	42 0,1	37 0,1	24						
3 492 5,7	3 177 6,3	3 632 8,6	4 885 7,5	4 157 8,0	3 710 8,7	4 551 6,8	4 034 7,8	25						
1 369 2,2	958 1,9	1 186 2,8	1 763 2,7	1 428 2,7	1 202 2,8	1 846 2,8	1 450 2,8	26						
176 0,3	150 0,3	266 0,6	210 0,3	242 0,5	147 0,3	200 0,3	167 0,3	27						
18 0,0	14 0,0	12 0,0	13 0,0	12 0,0	11 0,0	18 0,0	14 0,0	28						
8 0,0	4 0,0	1 0,0	4 0,0	2 0,0	8 0,0	11 0,0	9 0,0	29						
1 0,0	2 0,0	2 0,0	1 0,0	2 0,0	8 0,0	11 0,0	9 0,0	30						
392 0,6	456 0,9	314 0,7	1 161 1,8	669 1,3	403 1,0	410 0,6	406 0,8	31						
23 0,0	18 0,0	11 0,0	38 0,1	22 0,0	16 0,0	33 0,0	23 0,0	32						
263 0,4	234 0,5	387 0,9	422 0,6	402 0,8	438 1,0	560 0,8	485 0,9	33						
566 0,9	757 1,5	870 2,1	479 0,7	706 1,4	752 1,8	437 0,7	631 1,2	34						
402 0,7	389 0,8	466 1,1	538 0,8	496 1,0	600 1,4	776 1,2	668 1,3	35						
274 0,4	195 0,4	118 0,3	254 0,4	175 0,3	124 0,3	248 0,4	172 0,3	36						
106 949 173,5	88 343 176,2	77 486 183,1	113 444 173,8	92 559 178,2	79 507 187,4	119 567 178,5	94 937 183,0	37						
84 282 136,7	69 187 138,0	59 214 139,9	88 772 136,0	71 605 137,8	60 249 142,0	93 155 139,1	72 924 140,5	38						
15 0,0	21 0,0	9 0,0	10 0,0	10 0,0	4 0,0	2 0,0	3 0,0	39						
66,35	55,49	50,18	71,54	59,27	51,77	75,05	60,94	40						
								41						



**2 Arbeitskosten je Vollbeschäftigten im Produzierenden Gewerbe 1996 nach Kostenarten, Früheres**

Lfd. Nr.	Kostenart	Arbeits							
		Arbeiter/-in		Angestellte		Arbeitnehmer		Arbeiter/-in	
		DM	% 2)	DM	% 2)	DM	% 2)	DM	% 2)
Herstellung von Büromaschinen, Datenverarbeitungsgeräten									
Unternehmen mit ...									
10 und mehr									
1	Entgelt für geleistete Arbeit 4)	36 504	100,0	66 695	100,0	51 110	100,0	35 704	100,0
2	Personalnebenkosten insgesamt	29 998	82,2	53 008	79,5	41 130	80,5	23 816	66,7
3	dar.: Gesetzliche Personalnebenkosten 5)	14 587	40,0	20 891	31,3	17 637	34,5	13 207	37,0
4	Sonderzahlungen 6)	5 174	14,2	10 629	15,9	7 813	15,3	3 276	9,2
5	Urlaubsgeld	2 271	6,2	3 386	5,1	2 810	5,5	1 238	3,5
6	Leistungen zur Vermögensbildung der Arbeitnehmer	535	1,5	665	1,0	598	1,2	427	1,2
7	Sonstige fest vereinbarte Sonderzahlungen	2 040	5,6	3 364	5,0	2 681	5,2	1 322	3,7
8	Leistungs- und gewinnabhängige Sonderzahlungen	328	0,9	3 214	4,8	1 724	3,4	290	0,8
9	Vergütung arbeitsfreier Tage	9 317	25,5	15 036	22,5	12 084	23,6	8 032	22,5
10	Urlaubsvergütung	5 261	14,4	9 344	14,0	7 237	14,2	4 768	13,4
11	Gesetzliche Lohn- und Gehaltsfortzahlung im Krankheitsfall 7)	1 930	5,3	1 781	2,7	1 858	3,6	1 351	3,8
12	Zusätzliche Lohn- und Gehaltsfortzahlung im Krankheitsfall	78	0,2	76	0,1	77	0,2	73	0,2
13	Vergütung gesetzl. Feiertage u. sonst. gesetzl. Ausfallzeiten	1 866	5,1	3 350	5,0	2 584	5,1	1 782	5,0
14	Vergütung sonstiger betriebl. oder tarifl. arbeitsfreier Tage	183	0,5	485	0,7	329	0,6	51	0,1
15	Aufwendungen für Vorsorgeeinrichtungen	12 363	33,9	22 540	33,8	17 287	33,8	10 280	28,8
16	Arbeitgeberpflichtbeiträge zur Sozialversicherung	10 650	29,2	15 599	23,4	13 044	25,5	9 926	27,8
17	Rentenversicherungsbeiträge	4 861	13,3	7 547	11,3	6 161	12,1	4 519	12,7
18	Arbeitslosenversicherungsbeiträge	1 633	4,5	2 560	3,8	2 082	4,1	1 513	4,2
19	Kranken- und Pflegeversicherungsbeiträge	3 633	10,0	4 910	7,4	4 251	8,3	3 383	9,5
20	Unfallversicherungsbeiträge	522	1,4	582	0,9	551	1,1	510	1,4
21	Aufwendungen für die betriebliche Altersversorgung	1 706	4,7	6 904	10,4	4 221	8,3	324	0,9
22	dar.: Nettozuführung zu den Pensionsrückstellungen 8)	622	1,7	2 448	3,7	1 505	2,9	43	0,1
23	Aufwendungen für den Vorruhestand	30	0,1	131	0,2	79	0,2	-	-
24	Aufwendungen für sonstige Vorsorgeeinrichtungen	7	0,0	37	0,1	22	0,0	30	0,1
25	Sonstige Personalnebenkosten	3 144	8,6	4 802	7,2	3 946	7,7	2 228	6,2
26	Entlassungsentschädigungen, betriebliches Kurzarbeitergeld	1 119	3,1	2 195	3,3	1 639	3,2	130	0,4
27	Sonstige gesetzliche Aufwendungen 9)	141	0,4	161	0,2	151	0,3	148	0,4
28	Familienunterstützungen	10	0,0	11	0,0	10	0,0	9	0,0
29	Wohnungsfürsorge	4	0,0	9	0,0	6	0,0	1	0,0
30	Beihilfen im Krankheitsfall	6	0,0	12	0,0	9	0,0	1	0,0
31	Auslösungen, Trennungsentschädigungen u. ä. 10)	148	0,4	168	0,3	158	0,3	75	0,2
32	Naturalleistungen	13	0,0	27	0,0	20	0,0	22	0,1
33	Aufwendungen für Belegschaftseinrichtungen	344	0,9	578	0,9	457	0,9	18	0,1
34	Ausbildungsvergütungen	795	2,2	364	0,5	586	1,1	1 388	3,9
35	Sonstige Aufwendungen für die berufl. Aus- und Weiterbildung	447	1,2	916	1,4	674	1,3	352	1,0
36	Sonstige Zuwendungen	116	0,3	359	0,5	234	0,5	85	0,2
37	Arbeitskosten insgesamt	66 501	182,2	119 702	179,5	92 239	180,5	59 519	166,7
38	dar.: Löhne und Gehälter 11)	50 595	139,7	92 360	138,5	71 007	138,9	47 012	131,7
39	Nachrichtlich:								
40	Erstattete Arbeitskosten nach § 54 AFG u. ä.	32	0,1	22	0,0	27	0,1	90	0,3
41	Aufwendungen für Zeitarbeitspersonal					697			
	Arbeitskosten je geleisteter Stunde	42,96		74,83		58,64		35,90	
Unternehmen mit ...									
100 - 199									
1	Entgelt für geleistete Arbeit 4)	33 851	100,0	59 435	100,0	44 715	100,0	35 497	100,0
2	Personalnebenkosten insgesamt	24 817	73,3	39 048	65,7	30 860	69,0	27 401	77,2
3	dar.: Gesetzliche Personalnebenkosten 5)	13 428	39,7	19 253	32,4	15 902	35,6	14 149	39,9
4	Sonderzahlungen 6)	4 133	12,2	7 383	12,4	5 513	12,3	4 790	13,5
5	Urlaubsgeld	2 050	6,1	2 774	4,7	2 358	5,3	2 196	6,2
6	Leistungen zur Vermögensbildung der Arbeitnehmer	472	1,4	510	0,9	488	1,1	527	1,5
7	Sonstige fest vereinbarte Sonderzahlungen	1 423	4,2	2 844	4,8	2 026	4,5	1 855	5,2
8	Leistungs- und gewinnabhängige Sonderzahlungen	188	0,6	1 255	2,1	641	1,4	212	0,6
9	Vergütung arbeitsfreier Tage	8 397	24,8	13 080	22,0	10 385	23,2	8 900	25,1
10	Urlaubsvergütung	4 777	14,1	8 186	13,8	6 225	13,9	5 040	14,2
11	Gesetzliche Lohn- und Gehaltsfortzahlung im Krankheitsfall 7)	1 706	5,0	1 645	2,8	1 680	3,8	1 828	5,2
12	Zusätzliche Lohn- und Gehaltsfortzahlung im Krankheitsfall	74	0,2	77	0,1	75	0,2	85	0,2
13	Vergütung gesetzl. Feiertage u. sonst. gesetzl. Ausfallzeiten	1 742	5,1	3 009	5,1	2 280	5,1	1 813	5,1
14	Vergütung sonstiger betriebl. oder tarifl. arbeitsfreier Tage	97	0,3	163	0,3	125	0,3	133	0,4
15	Aufwendungen für Vorsorgeeinrichtungen	10 566	31,2	16 006	26,9	12 876	28,8	11 519	32,5
16	Arbeitgeberpflichtbeiträge zur Sozialversicherung	9 841	29,1	14 409	24,2	11 781	26,3	10 361	29,2
17	Rentenversicherungsbeiträge	4 452	13,2	6 906	11,6	5 494	12,3	4 678	13,2
18	Arbeitslosenversicherungsbeiträge	1 488	4,4	2 327	3,9	1 844	4,1	1 578	4,4
19	Kranken- und Pflegeversicherungsbeiträge	3 365	9,9	4 721	7,9	3 941	8,8	3 555	10,0
20	Unfallversicherungsbeiträge	536	1,6	456	0,8	502	1,1	551	1,6
21	Aufwendungen für die betriebliche Altersversorgung	713	2,1	1 542	2,6	1 065	2,4	1 155	3,3
22	dar.: Nettozuführung zu den Pensionsrückstellungen 8)	143	0,4	136	0,2	140	0,3	397	1,1
23	Aufwendungen für den Vorruhestand	1	0,0	84	0,1	36	0,1	10	0,0
24	Aufwendungen für sonstige Vorsorgeeinrichtungen	12	0,0	55	0,1	30	0,1	3	0,0
25	Sonstige Personalnebenkosten	1 721	5,1	2 580	4,3	2 085	4,7	2 191	6,2
26	Entlassungsentschädigungen, betriebliches Kurzarbeitergeld	480	1,4	890	1,5	654	1,5	726	2,0
27	Sonstige gesetzliche Aufwendungen 9)	138	0,4	191	0,3	161	0,4	147	0,4
28	Familienunterstützungen	11	0,0	19	0,0	14	0,0	12	0,0
29	Wohnungsfürsorge	-	-	3	0,0	1	0,0	0	0,0
30	Beihilfen im Krankheitsfall	1	0,0	2	0,0	1	0,0	1	0,0
31	Auslösungen, Trennungsentschädigungen u. ä. 10)	236	0,7	299	0,5	263	0,6	222	0,6
32	Naturalleistungen	8	0,0	26	0,0	16	0,0	19	0,1
33	Aufwendungen für Belegschaftseinrichtungen	130	0,4	176	0,3	150	0,3	253	0,7
34	Ausbildungsvergütungen	468	1,4	382	0,6	432	1,0	450	1,3
35	Sonstige Aufwendungen für die berufl. Aus- und Weiterbildung	163	0,5	347	0,6	241	0,5	221	0,6
36	Sonstige Zuwendungen	85	0,3	244	0,4	153	0,3	140	0,4
37	Arbeitskosten insgesamt	58 667	173,3	98 483	165,7	75 575	169,0	62 897	177,2
38	dar.: Löhne und Gehälter 11)	46 381	137,0	79 897	134,4	60 613	135,6	49 187	138,6
39	Nachrichtlich:								
40	Erstattete Arbeitskosten nach § 54 AFG u. ä.	34	0,1	50	0,1	41	0,1	26	0,1
41	Aufwendungen für Zeitarbeitspersonal					904			
	Arbeitskosten je geleisteter Stunde	37,19		60,38		47,23		40,34	

Fußnoten siehe Ende der Tabelle.

Statistisches Bundesamt, Fachserie 16, Arbeitskostenerhebung 1996, Heft 2



Arbeitnehmergruppen, ausgewählten Wirtschaftszweigen und Unternehmensgrößenklassen  
Bundesgebiet

Kosten je vollbeschäftigten Arbeitnehmer 1)														Lfd. Nr.		
Angestellte		Arbeitnehmer		Arbeiter-/in		Angestellte		Arbeitnehmer		Arbeiter-/in		Angestellte			Arbeitnehmer	
DM	% 2)	DM	% 2)	DM	% 2)	DM	% 2)	DM	% 2)	DM	% 2)	DM	% 2)		DM	% 2)

und -einrichtungen; Elektrotechnik, Feinmechanik und Optik

bis ... Arbeitnehmern 3)

10 - 49				50 und mehr				50 - 99							
52 604	100,0	41 465	100,0	36 632	100,0	67 860	100,0	52 282	100,0	34 613	100,0	56 910	100,0	43 966	100,0
32 558	61,9	26 796	64,6	30 991	84,6	54 698	80,6	42 872	82,0	23 780	68,7	36 154	63,5	28 971	65,9
17 098	32,5	14 534	35,1	14 808	40,4	21 205	31,2	18 014	34,5	13 307	38,4	18 301	32,2	15 402	35,0
5 532	10,5	4 045	9,8	5 478	15,0	11 051	16,3	8 271	15,8	3 746	10,8	6 812	12,0	5 032	11,4
1 954	3,7	1 482	3,6	2 437	6,7	3 505	5,2	2 972	5,7	1 801	5,2	2 715	4,8	2 184	5,0
434	0,8	430	1,0	552	1,5	684	1,0	618	1,2	453	1,3	440	0,8	448	1,0
2 315	4,4	1 661	4,0	2 156	5,9	3 451	5,1	2 805	5,4	1 346	3,9	2 635	4,6	1 887	4,3
829	1,6	473	1,1	334	0,9	3 412	5,0	1 876	3,6	145	0,4	1 021	1,8	513	1,2
11 125	21,1	9 087	21,9	9 524	26,0	15 360	22,6	12 448	23,8	8 277	23,9	12 091	21,2	9 877	22,5
7 075	13,4	5 555	13,4	5 340	14,6	9 532	14,0	7 441	14,2	4 802	13,9	7 668	13,5	6 004	13,7
1 257	2,4	1 319	3,2	2 023	5,5	1 824	2,7	1 923	3,7	1 554	4,5	1 400	2,5	1 489	3,4
74	0,1	77	0,2	77	0,2	76	0,1	77	0,1	72	0,2	73	0,1	72	0,2
2 625	5,0	2 070	5,0	1 879	5,1	3 410	5,0	2 646	5,1	1 761	5,1	2 821	5,0	2 206	5,0
94	0,2	65	0,2	204	0,6	517	0,8	361	0,7	88	0,3	129	0,2	105	0,2
14 430	27,4	11 695	28,2	12 698	34,7	23 210	34,2	17 966	34,4	10 218	29,5	15 190	26,7	12 304	28,0
13 049	24,8	10 991	26,5	10 766	29,4	15 810	23,3	13 294	25,4	9 845	28,4	13 898	24,4	11 545	26,3
6 202	11,8	5 093	12,3	4 916	13,4	7 658	11,3	6 290	12,0	4 446	12,8	6 660	11,7	5 375	12,2
2 097	4,0	1 712	4,1	1 653	4,5	2 598	3,8	2 126	4,1	1 489	4,3	2 249	4,0	1 808	4,1
4 348	8,3	3 712	9,0	3 673	10,0	4 956	7,3	4 316	8,3	3 367	9,7	4 559	8,0	3 867	8,8
402	0,8	473	1,1	524	1,4	597	0,9	561	1,1	543	1,6	430	0,8	496	1,1
1 326	2,5	666	1,6	1 928	5,3	7 365	10,9	4 653	8,9	366	1,1	1 276	2,2	747	1,7
377	0,7	157	0,4	715	2,0	2 619	3,9	1 669	3,2	134	0,4	294	0,5	201	0,5
0	0,0	0	0,0	34	0,1	141	0,2	88	0,2	8	0,0	16	0,0	11	0,0
55	0,1	39	0,1	4	0,0	35	0,1	19	0,0	8	0,0	16	0,0	11	0,0
1 471	2,8	1 970	4,8	3 291	9,0	5 078	7,5	4 186	8,0	1 539	4,4	2 061	3,6	1 758	4,0
345	0,7	204	0,5	1 278	3,5	2 348	3,5	1 814	3,5	317	0,9	716	1,3	485	1,1
166	0,3	154	0,4	140	0,4	161	0,2	151	0,3	147	0,4	181	0,3	161	0,4
8	0,0	9	0,0	10	0,0	11	0,0	11	0,0	9	0,0	14	0,0	11	0,0
2	0,0	1	0,0	4	0,0	10	0,0	7	0,0	-	-	0	0,0	0	0,0
0	0,0	0	0,0	7	0,0	13	0,0	10	0,0	1	0,0	0	0,0	1	0,0
143	0,3	98	0,2	160	0,4	170	0,3	165	0,3	259	0,7	252	0,4	256	0,6
77	0,1	41	0,1	12	0,0	23	0,0	18	0,0	10	0,0	35	0,1	20	0,0
22	0,0	19	0,0	397	1,1	624	0,9	511	1,0	76	0,2	99	0,2	86	0,2
327	0,6	1 026	2,5	699	1,9	368	0,5	533	1,0	459	1,3	339	0,6	409	0,9
201	0,4	300	0,7	463	1,3	975	1,4	720	1,4	156	0,4	256	0,4	198	0,4
179	0,3	117	0,3	121	0,3	374	0,6	248	0,5	104	0,3	169	0,3	131	0,3
85 162	161,9	68 261	164,6	67 623	184,6	122 558	180,6	95 154	182,0	58 333	168,7	93 063	163,5	72 936	165,9
69 261	131,7	54 597	131,7	51 634	141,0	94 270	138,9	73 001	139,6	46 636	134,7	75 812	133,2	58 874	133,9
110	0,2	97	0,2	23	0,1	14	0,0	19	0,0	59	0,2	47	0,1	54	0,1
51,38		484						723						967	
		41,17		44,19		76,84		60,89		36,49		56,79		45,12	

bis ... Arbeitnehmern 3)

200 - 499				500 - 999				1 000 und mehr								
61 879	100,0	46 143	100,0	35 727	100,0	61 780	100,0	46 843	100,0	38 306	100,0	72 168	100,0	57 541	100,0	2
43 460	70,2	33 881	73,4	29 716	83,2	46 675	75,6	36 952	78,9	35 269	92,1	61 937	85,8	50 418	87,6	1
20 053	32,4	16 532	35,8	14 716	41,2	20 130	32,6	17 026	36,3	15 631	40,8	22 129	30,7	19 322	33,6	3
8 606	13,9	6 330	13,7	5 146	14,4	9 411	15,2	6 966	14,9	6 422	16,8	12 657	17,5	9 964	17,3	4
3 048	4,9	2 540	5,5	2 419	6,8	3 782	6,1	3 000	6,4	2 719	7,1	3 698	5,1	3 275	5,7	5
525	0,8	526	1,1	533	1,5	512	0,8	524	1,1	602	1,6	789	1,1	708	1,2	6
3 330	5,4	2 450	5,3	1 886	5,3	3 395	5,5	2 530	5,4	2 653	6,9	3 634	5,0	3 210	5,6	7
1 703	2,8	914	1,8	309	0,9	1 722	2,8	912	1,9	449	1,2	4 536	6,3	2 770	4,8	8
13 678	22,1	10 828	23,5	9 391	26,3	13 819	22,4	11 280	24,1	10 248	26,8	16 544	22,9	13 825	24,0	9
8 532	13,8	6 449	14,0	5 173	14,5	8 610	13,9	6 640	14,2	5 719	14,9	10 229	14,2	8 281	14,4	10
1 723	2,8	1 786	3,9	2 103	5,9	1 744	2,8	1 950	4,2	2 212	5,8	1 918	2,7	2 045	3,6	11
82	0,1	84	0,2	97	0,3	82	0,1	90	0,2	69	0,2	74	0,1	72	0,1	12
3 137	5,1	2 347	5,1	1 850	5,2	3 133	5,1	2 397	5,1	1 963	5,1	3 617	5,0	2 902	5,0	13
204	0,3	161	0,3	168	0,5	250	0,4	203	0,4	285	0,7	705	1,0	524	0,9	14
17 464	28,2	13 918	30,2	12 168	34,1	19 401	31,4	15 254	32,6	14 183	37,0	26 622	36,9	21 249	36,9	15
15 009	24,3	12 237	26,5	10 609	29,7	15 066	24,4	12 511	26,7	11 323	29,6	16 448	22,8	14 234	24,7	16
7 185	11,6	5 689	12,3	4 800	13,4	7 256	11,7	5 848	12,5	5 222	13,6	8 007	11,1	6 804	11,8	17
2 425	3,9	1 920	4,2	1 610	4,5	2 466	4,0	1 975	4,2	1 758	4,6	2 720	3,8	2 305	4,0	18
4 876	7,9	4 088	8,9	3 628	10,2	4 812	7,8	4 133	8,8	3 850	10,1	5 065	7,0	4 540	7,9	19
523	0,8	540	1,2	571	1,6	532	0,9	554	1,2	494	1,3	656	0,9	586	1,0	20
2 445	4,0	1 675	3,6	1 554	4,4	4 324	7,0	2 736	5,8	2 858	7,5	10 131	14,0	6 989	12,1	21
793	1,3	557	1,2	718	2,0	2 585	4,2	1 515	3,2	1 050	2,7	3 483	4,8	2 432	4,2	22
29	0,0	18	0,0	28	0,1	38	0,1	32	0,1	57	0,1	200	0,3	138	0,2	23
19	0,0	6	0,0	4	0,0	11	0,0	7	0,0	1	0,0	43	0,1	25	0,0	24
3 713	6,0	2 805	6,1	3 012	8,4	4 044	6,5	3 452	7,4	4 416	11,5	6 113	8,5	5 380	9,4	25
1 655	2,7	1 101	2,4	1 302	3,6	1 768	2,9	1 501	3,2	1 802	4,7	2 917	4,0	2 435	4,2	26
184	0,3	162	0,4	154	0,4	188	0,3	169	0,4	133	0,3	146	0,2	140	0,2	27
16	0,0	14	0,0	12	0,0	16	0,0	14	0,0	8	0,0	8	0,0	8	0,0	28
7	0,0	3	0,0	9	0,0	3	0,0	6	0,0	6	0,0	14	0,0	10	0,0	29
2	0,0	2	0,0	1	0,0	4	0,0	2	0,0	13	0,0	20	0,0	17	0,0	30
223	0,4	222	0,5	115	0,3	163	0,3	136	0,3	120	0,3	138	0,2	130	0,2	31
34	0,1	25	0,1	17	0,0	22	0,0	19	0,0	9	0,0	20	0,0	15	0,0	32
290	0,5	268	0,6	355	1,0	456	0,7	398	0,8	575	1,5	821	1,1	714	1,2	33
424	0,7	440	1,0	564	1,6	347	0,6	472	1,0	925	2,4	362	0,5	605	1,1	34
513	0,8	339	0,7	316	0,9	667	1,1	466	1,0	716	1,9	1 263	1,8	1 027	1,8	35
364	0,6	230	0,5	165	0,5	410	0,7	270	0,6	110	0,3	405	0,6	278	0,5	36
105 340	170,2	80 024	173,4	65 443	183,2	108 454	175,6	83 795	178,9	73 575	192,1	134 104	185,8	107 958	187,6	37
84 163	136,0	63 301	137,2	50 264	140,7	85 010	137,6	65 089	139,0	54 976	143,5	101 369	140,5	81 329	141,3	38
35	0,1	29	0,1	39	0,1	18	0,0	30	0,1	9	0,0	2	0,0	5	0,0	39
65,10		912						598						647		40
		50,55		43,31		68,76		54,44		48,90		84,58		69,63		41



**2 Arbeitskosten je Vollbeschäftigten im Produzierenden Gewerbe 1996 nach Kostenarten,  
Früheres**

Lfd. Nr.	Kostenart	Arbeits							
		Arbeiter/-in		Angestellte		Arbeitnehmer		Arbeiter/-in	
		DM	% 2)	DM	% 2)	DM	% 2)	DM	% 2)
Herstellung von Büromaschinen, Datenver									
Unternehmen mit ...									
10 und mehr									
1	Entgelt für geleistete Arbeit 4)	36 413	100,0	70 242	100,0	63 139	100,0	33 692	100,0
2	Personalnebenkosten insgesamt	32 155	88,3	59 320	84,5	53 617	84,9	22 376	66,4
3	dar.: Gesetzliche Personalnebenkosten 5)	14 705	40,4	22 042	31,4	20 502	32,5	12 439	36,9
4	Sonderzahlungen 6)	5 049	13,9	11 269	16,0	9 963	15,8	4 041	12,0
5	Urlaubsgeld	2 341	6,4	3 658	5,2	3 382	5,4	1 594	4,7
6	Leistungen zur Vermögensbildung der Arbeitnehmer	470	1,3	366	0,5	388	0,6	476	1,4
7	Sonstige fest vereinbarte Sonderzahlungen	1 693	4,6	2 750	3,9	2 528	4,0	1 396	4,1
8	Leistungs- und gewinnabhängige Sonderzahlungen	545	1,5	4 494	6,4	3 665	5,8	575	1,7
9	Vergütung arbeitsfreier Tage	9 775	26,8	17 113	24,4	15 572	24,7	7 529	22,3
10	Urlaubvergütung	5 490	15,1	10 758	15,3	9 652	15,3	4 577	13,6
11	Gesetzliche Lohn- und Gehaltsfortzahlung im Krankheitsfall 7)	1 939	5,3	1 906	2,7	1 913	3,0	1 134	3,4
12	Zusätzliche Lohn- und Gehaltsfortzahlung im Krankheitsfall	98	0,3	107	0,2	105	0,2	38	0,1
13	Vergütung gesetzl. Feiertage u. sonst. gesetzl. Ausfallzeiten	2 081	5,7	4 159	5,9	3 723	5,9	1 695	5,0
14	Vergütung sonstiger betriebl. oder tarifl. arbeitsfreier Tage	167	0,5	182	0,3	179	0,3	85	0,3
15	Aufwendungen für Vorsorgeeinrichtungen	13 101	36,0	22 771	32,4	20 741	32,8	9 695	28,8
16	Arbeitgeberpflichtbeiträge zur Sozialversicherung	10 569	29,0	15 806	22,5	14 706	23,3	9 498	28,2
17	Rentenversicherungsbeiträge	4 814	13,2	7 524	10,7	6 955	11,0	4 307	12,8
18	Arbeitslosenversicherungsbeiträge	1 633	4,5	2 534	3,6	2 345	3,7	1 460	4,3
19	Kranken- und Pflegeversicherungsbeiträge	3 640	10,0	5 203	7,4	4 875	7,7	3 270	9,7
20	Unfallversicherungsbeiträge	482	1,3	545	0,8	532	0,8	461	1,4
21	Aufwendungen für die betriebliche Altersversorgung	2 523	6,9	6 952	9,9	6 022	9,5	187	0,6
22	dar.: Nettozuführung zu den Pensionsrückstellungen 8)	865	2,4	2 445	3,5	2 113	3,3	6	0,0
23	Aufwendungen für den Vorruhestand	44	0,1	885	1,3	708	1,1	-	-
24	Aufwendungen für sonstige Vorsorgeeinrichtungen	9	0,0	14	0,0	13	0,0	11	0,0
25	Sonstige Personalnebenkosten	4 230	11,6	8 167	11,6	7 341	11,6	1 111	3,3
26	Entlassungsentschädigungen, betriebliches Kurzarbeitergeld	1 759	4,8	5 139	7,3	4 429	7,0	228	0,7
27	Sonstige gesetzliche Aufwendungen 9)	117	0,3	171	0,2	159	0,3	113	0,3
28	Familienunterstützungen	7	0,0	10	0,0	10	0,0	7	0,0
29	Wohnungsfürsorge	1	0,0	30	0,0	24	0,0	-	-
30	Beihilfen im Krankheitsfall	0	0,0	1	0,0	1	0,0	-	-
31	Auslösungen, Trennungsentschädigungen u. ä. 10)	5	0,0	66	0,1	53	0,1	6	0,0
32	Naturalleistungen	27	0,1	79	0,1	68	0,1	7	0,0
33	Aufwendungen für Belegschaftseinrichtungen	539	1,5	871	1,2	802	1,3	18	0,1
34	Ausbildungsvergütungen	1 058	2,9	427	0,6	560	0,9	544	1,6
35	Sonstige Aufwendungen für die berufl. Aus- und Weiterbildung	581	1,6	994	1,4	907	1,4	142	0,4
36	Sonstige Zuwendungen	137	0,4	379	0,5	328	0,5	47	0,1
37	A r b e i t s k o s t e n i n s g e s a m t	68 568	188,3	129 562	184,5	116 756	184,9	56 068	166,4
	dar.: Löhne und Gehälter 11)	51 237	140,7	98 623	140,4	88 674	140,4	45 262	134,3
	Nachrichtlich:								
39	Erstattete Arbeitskosten nach § 54 AFG u. ä.	20	0,1	17	0,0	18	0,0	56	0,2
40	Aufwendungen für Zeitarbeitspersonal					647			
41	Arbeitskosten je geleisteter Stunde	45,21		81,08		73,85		34,53	
Unternehmen mit ...									
100 - 199									
1	Entgelt für geleistete Arbeit 4)	32 586	100,0	61 122	100,0	48 068	100,0	37 305	100,0
2	Personalnebenkosten insgesamt	25 054	76,9	40 423	66,1	33 392	69,5	26 734	71,7
3	dar.: Gesetzliche Personalnebenkosten 5)	12 748	39,1	19 700	32,2	16 520	34,4	14 169	38,0
4	Sonderzahlungen 6)	3 737	11,5	6 135	10,0	5 038	10,5	4 488	12,0
5	Urlaubsgeld	1 895	5,8	2 544	4,2	2 247	4,7	2 340	6,3
6	Leistungen zur Vermögensbildung der Arbeitnehmer	485	1,5	495	0,8	490	1,0	492	1,3
7	Sonstige fest vereinbarte Sonderzahlungen	1 293	4,0	2 609	4,3	2 007	4,2	1 619	4,3
8	Leistungs- und gewinnabhängige Sonderzahlungen	65	0,2	487	0,8	294	0,6	38	0,1
9	Vergütung arbeitsfreier Tage	7 975	24,5	13 516	22,1	10 982	22,8	9 161	24,6
10	Urlaubvergütung	4 489	13,8	8 254	13,5	6 532	13,6	5 126	13,7
11	Gesetzliche Lohn- und Gehaltsfortzahlung im Krankheitsfall 7)	1 620	5,0	1 855	3,0	1 748	3,6	1 670	4,5
12	Zusätzliche Lohn- und Gehaltsfortzahlung im Krankheitsfall	105	0,3	74	0,1	88	0,2	58	0,2
13	Vergütung gesetzl. Feiertage u. sonst. gesetzl. Ausfallzeiten	1 600	4,9	3 079	5,0	2 402	5,0	2 017	5,4
14	Vergütung sonstiger betriebl. oder tarifl. arbeitsfreier Tage	162	0,5	254	0,4	211	0,4	290	0,8
15	Aufwendungen für Vorsorgeeinrichtungen	11 993	36,8	17 497	28,6	14 979	31,2	11 246	30,1
16	Arbeitgeberpflichtbeiträge zur Sozialversicherung	9 370	28,8	14 559	23,8	12 186	25,4	10 349	27,7
17	Rentenversicherungsbeiträge	4 167	12,8	6 973	11,4	5 690	11,8	4 708	12,6
18	Arbeitslosenversicherungsbeiträge	1 397	4,3	2 345	3,8	1 911	4,0	1 618	4,3
19	Kranken- und Pflegeversicherungsbeiträge	3 312	10,2	4 826	7,9	4 134	8,6	3 530	9,5
20	Unfallversicherungsbeiträge	494	1,5	415	0,7	451	0,9	492	1,3
21	Aufwendungen für die betriebliche Altersversorgung	2 615	8,0	2 928	4,8	2 785	5,8	897	2,4
22	dar.: Nettozuführung zu den Pensionsrückstellungen 8)	-345	-1,1	-861	-1,4	-625	-1,3	576	1,5
23	Aufwendungen für den Vorruhestand	-	-	-	-	-	-	-	-
24	Aufwendungen für sonstige Vorsorgeeinrichtungen	7	0,0	9	0,0	9	0,0	-	-
25	Sonstige Personalnebenkosten	1 348	4,1	3 275	5,4	2 394	5,0	1 838	4,9
26	Entlassungsentschädigungen, betriebliches Kurzarbeitergeld	422	1,3	1 586	2,6	1 053	2,2	246	0,7
27	Sonstige gesetzliche Aufwendungen 9)	159	0,5	206	0,3	185	0,4	133	0,4
28	Familienunterstützungen	8	0,0	13	0,0	10	0,0	13	0,0
29	Wohnungsfürsorge	-	-	-	-	-	-	9	0,0
30	Beihilfen im Krankheitsfall	-	-	5	0,0	3	0,0	-	-
31	Auslösungen, Trennungsentschädigungen u. ä. 10)	-	-	155	0,3	84	0,2	1	0,0
32	Naturalleistungen	13	0,0	16	0,0	15	0,0	8	0,0
33	Aufwendungen für Belegschaftseinrichtungen	171	0,5	349	0,6	268	0,6	133	0,4
34	Ausbildungsvergütungen	367	1,1	317	0,5	340	0,7	915	2,5
35	Sonstige Aufwendungen für die berufl. Aus- und Weiterbildung	125	0,4	340	0,6	241	0,5	312	0,8
36	Sonstige Zuwendungen	85	0,3	288	0,5	195	0,4	68	0,2
37	A r b e i t s k o s t e n i n s g e s a m t	57 640	176,9	101 545	166,1	81 460	169,5	64 039	171,7
	dar.: Löhne und Gehälter 11)	44 299	135,9	80 774	132,2	64 088	133,3	50 955	136,6
	Nachrichtlich:								
39	Erstattete Arbeitskosten nach § 54 AFG u. ä.	22	0,1	131	0,2	81	0,2	34	0,1
40	Aufwendungen für Zeitarbeitspersonal					290			
41	Arbeitskosten je geleisteter Stunde	36,58		61,87		50,56		40,47	

Fußnoten siehe Ende der Tabelle.

Statistisches Bundesamt, Fachserie 16, Arbeitskostenerhebung 1996, Heft 2



Arbeitnehmergruppen, ausgewählten Wirtschaftszweigen und Unternehmensgrößenklassen  
Bundesgebiet

kosten je vollbeschäftigten Arbeitnehmer 1)

Angestellte		Arbeitnehmer		Arbeiter-/in		Angestellte		Arbeitnehmer		Arbeiter-/in		Angestellte		Arbeitnehmer		Lfd. Nr.
DM	% 2)	DM	% 2)	DM	% 2)	DM	% 2)	DM	% 2)	DM	% 2)	DM	% 2)	DM	% 2)	

arbeitsgeräten und -einrichtungen

bis ... Arbeitnehmern 3)

10 - 49				50 und mehr				50 - 99				
54 520 100,0	48 227 100,0	36 564 100,0	70 765 100,0	63 704 100,0	33 590 100,0	57 653 100,0	46 514 100,0	1				
33 676 61,8	30 262 62,7	32 696 89,4	60 174 85,0	54 501 85,6	23 422 69,7	38 889 67,5	31 729 68,2	2				
17 634 32,3	16 064 33,3	14 831 40,6	22 189 31,4	20 670 32,4	12 792 38,1	18 458 32,0	15 835 34,0	3				
6 014 11,0	5 418 11,2	5 105 14,0	11 443 16,2	10 135 15,9	3 936 11,7	8 929 15,5	6 618 14,2	4				
1 734 3,2	1 632 3,5	2 383 6,5	3 722 5,3	3 446 5,4	1 987 5,9	2 590 4,5	2 311 5,0	5				
363 0,7	337 0,8	470 1,3	366 0,5	387 0,6	1 477 1,4	457 0,8	466 1,0	6				
3 157 5,8	2 624 5,4	1 709 4,7	2 737 3,9	2 525 4,0	1 449 4,3	2 515 4,4	2 021 4,3	7				
760 1,4	704 1,5	543 1,5	4 619 6,5	3 777 5,9	23 0,1	3 367 5,8	1 819 3,9	8				
11 720 21,5	10 454 21,7	9 899 27,1	17 292 24,4	15 766 24,7	7 886 23,5	12 050 20,9	10 123 21,8	9				
7 350 13,5	6 512 13,5	5 541 15,2	10 871 15,4	9 771 15,3	4 611 13,7	7 524 13,1	6 176 13,3	10				
1 324 2,4	1 266 2,6	1 983 5,4	1 926 2,7	1 938 3,0	1 427 4,2	1 446 2,5	1 437 3,1	11				
69 0,1	60 0,1	101 0,3	108 0,2	107 0,2	55 0,2	59 0,1	57 0,1	12				
2 765 5,1	2 441 5,1	2 102 5,7	4 206 5,9	3 771 5,9	1 700 5,1	2 855 5,0	2 320 5,0	13				
213 0,4	174 0,4	172 0,5	181 0,3	179 0,3	93 0,3	166 0,3	132 0,3	14				
14 591 26,8	13 112 27,2	13 289 36,3	23 044 32,6	21 030 33,0	10 095 30,1	15 308 26,6	12 895 27,7	15				
13 357 24,5	12 191 25,3	10 628 29,1	15 887 22,5	14 802 23,2	9 509 28,3	13 974 24,2	11 907 25,6	16				
6 415 11,8	5 778 12,0	4 842 13,2	7 561 10,7	6 999 11,0	4 318 12,9	6 797 11,8	5 649 12,1	17				
2 159 4,0	1 948 4,0	1 643 4,5	2 547 3,6	2 360 3,7	1 451 4,3	2 235 3,9	1 872 4,0	18				
4 407 8,1	4 064 8,4	3 660 10,0	5 230 7,4	4 906 7,7	3 291 9,8	4 576 7,9	3 981 8,6	19				
375 0,7	401 0,8	483 1,3	550 0,8	537 0,8	449 1,3	366 0,6	404 0,9	20				
1 211 2,2	901 1,9	2 653 7,3	7 143 10,1	6 216 9,8	528 1,6	1 275 2,2	930 2,0	21				
254 0,5	179 0,4	912 2,5	2 518 3,6	2 187 3,4	-31 -0,1	97 0,2	38 0,1	22				
-	-	46 0,1	914 1,3	735 1,2	167 0,5	121 0,2	143 0,3	23				
24 0,0	20 0,0	8 0,0	14 0,0	12 0,0	58 0,2	59 0,1	58 0,1	24				
1 350 2,5	1 278 2,7	4 403 12,0	8 394 11,9	7 570 11,9	1 505 4,5	2 602 4,5	2 094 4,5	25				
454 0,8	386 0,8	1 844 5,0	5 295 7,5	4 582 7,2	532 1,6	669 1,2	606 1,3	26				
189 0,3	166 0,3	117 0,3	170 0,2	159 0,2	156 0,5	183 0,3	171 0,4	27				
13 0,0	11 0,0	7 0,0	10 0,0	9 0,0	3 0,0	29 0,0	17 0,0	28				
-	-	1 0,0	31 0,0	25 0,0	-	-	-	29				
1 0,0	1 0,0	0 0,0	1 0,0	1 0,0	1 0,0	1 0,0	1 0,0	30				
57 0,1	41 0,1	5 0,0	67 0,1	54 0,1	28 0,1	75 0,1	53 0,1	31				
83 0,2	60 0,1	28 -0,1	79 0,1	68 0,1	31 0,1	132 0,2	85 0,2	32				
52 0,1	42 0,1	568 1,6	899 1,3	830 1,3	100 0,3	116 0,2	109 0,2	33				
181 0,3	231 0,6	1 086 3,0	435 0,6	570 0,9	346 1,0	400 0,7	375 0,8	34				
152 0,3	149 0,3	605 1,7	1 022 1,4	936 1,5	155 0,5	393 0,7	283 0,6	35				
169 0,3	132 0,3	142 0,4	386 0,5	336 0,5	153 0,5	603 1,0	395 0,8	36				
88 196 161,8	78 488 162,7	69 260 189,4	130 939 185,0	118 205 185,6	57 011 169,7	96 542 167,5	78 244 168,2	37				
72 254 132,5	64 098 132,9	51 568 141,0	99 501 140,6	89 605 140,7	45 412 135,2	78 632 136,4	63 255 136,0	38				
131 0,2	108 0,2	18 0,0	13 0,0	14 0,0	73 0,2	40 0,1	55 0,1	39				
53,40	47,76	45,84	82,03	74,88	36,75	58,62	48,82	40				
								41				

bis ... Arbeitnehmern 3)

200 - 499				500 - 999				1 000 und mehr				
66 234 100,0	55 927 100,0	35 744 100,0	67 175 100,0	56 311 100,0	38 953 100,0	72 610 100,0	68 193 100,0	1				
43 232 65,3	37 354 66,8	32 994 92,3	48 080 71,6	42 866 76,1	39 766 102,1	64 641 89,0	61 377 90,0	2				
21 098 31,9	18 629 33,3	14 834 41,5	21 048 31,3	18 900 33,6	16 393 42,1	22 685 31,2	21 859 32,1	3				
8 398 12,7	7 005 12,5	5 373 15,0	8 995 13,4	7 743 13,8	6 090 15,6	12 357 17,0	11 535 16,9	4				
1 671 2,5	1 909 3,4	2 541 7,1	3 024 4,5	2 857 5,1	2 665 6,8	4 064 5,6	3 880 5,7	5				
417 0,6	443 0,8	495 1,4	437 0,6	457 0,8	450 1,2	344 0,5	358 0,5	6				
3 310 5,0	2 707 4,8	2 243 6,3	2 484 3,7	2 400 4,3	1 863 4,8	2 726 3,8	2 613 3,8	7				
3 000 4,5	1 945 3,5	95 0,3	3 050 4,5	2 029 3,6	1 111 2,9	5 224 7,2	4 684 6,9	8				
14 793 22,3	12 787 22,9	9 476 26,5	14 866 22,1	13 003 23,1	11 499 29,5	18 139 25,0	17 267 25,3	9				
9 190 13,9	7 742 13,8	5 280 14,8	9 328 13,9	7 929 14,1	6 389 16,4	11 435 15,7	10 773 15,8	10				
1 740 2,6	1 715 3,1	1 951 5,5	1 818 2,7	1 864 3,3	2 363 6,1	1 970 2,7	2 022 3,0	11				
61 0,1	60 0,1	77 0,2	100 0,1	92 0,2	126 0,3	117 0,2	118 0,2	12				
3 637 5,5	3 060 5,5	2 102 5,9	3 572 5,3	3 064 5,4	2 439 6,3	4 431 6,1	4 170 6,1	13				
164 0,2	209 0,4	66 0,2	49 0,1	55 0,1	182 0,5	186 0,3	185 0,3	14				
17 486 26,4	15 263 27,3	11 864 33,2	19 163 28,5	16 640 29,5	15 447 39,7	24 456 33,7	23 274 34,1	15				
15 529 23,4	13 683 24,5	10 602 29,7	15 427 23,0	13 759 24,4	11 519 29,6	16 122 22,2	15 518 22,8	16				
7 467 11,3	6 484 11,6	4 789 13,4	7 453 11,1	6 532 11,6	5 307 13,6	7 651 10,5	7 343 10,8	17				
2 477 3,7	2 171 3,9	1 611 4,5	2 583 3,8	2 247 4,0	1 808 4,6	2 578 3,6	2 477 3,6	18				
5 018 7,6	4 488 8,0	3 677 10,3	4 791 7,1	4 406 7,8	3 930 10,1	5 330 7,3	5 146 7,5	19				
566 0,9	540 1,0	525 1,5	600 0,9	574 1,0	474 1,2	564 0,8	552 0,8	20				
1 956 3,0	1 579 2,8	1 262 3,5	3 736 5,6	2 881 5,1	3 925 10,1	8 320 11,5	7 743 11,4	21				
719 1,1	668 1,2	884 2,5	2 002 3,0	1 616 2,9	1 782 4,6	3 055 4,2	2 888 4,2	22				
-	-	-	-	-	65 0,2	1 146 1,6	1 004 1,5	23				
-	-	-	-	-	3 0,0	14 0,0	13 0,0	24				
2 555 3,9	2 300 4,1	6 282 17,6	5 057 7,5	5 480 9,7	6 730 17,3	9 689 13,3	9 301 13,6	25				
627 0,9	492 0,9	3 805 10,6	3 265 4,9	3 451 6,1	2 800 7,2	6 259 8,6	5 805 8,5	26				
191 0,3	170 0,3	179 0,5	231 0,3	213 0,4	72 0,2	161 0,2	149 0,2	27				
19 0,0	17 0,0	0 0,0	7 0,0	5 0,0	7 0,0	9 0,0	8 0,0	28				
3 0,0	5 0,0	-	16 0,0	10 0,0	0 0,0	38 0,1	33 0,0	29				
-	-	-	-	-	-	0 0,0	0 0,0	30				
2 0,0	2 0,0	-	-	-	4 0,0	69 0,1	60 0,1	31				
103 0,2	69 0,1	-	-	-	46 0,1	85 0,1	80 0,1	32				
284 0,4	230 0,4	787 2,2	661 1,0	705 1,3	925 2,4	1 035 1,4	1 021 1,5	33				
291 0,4	514 0,9	648 1,8	244 0,4	384 0,7	1 712 4,4	469 0,6	632 0,9	34				
691 1,0	556 1,0	812 2,3	463 0,7	583 1,0	958 2,5	1 161 1,6	1 134 1,7	35				
344 0,5	245 0,4	51 0,1	171 0,3	129 0,2	206 0,5	403 0,6	377 0,6	36				
109 466 165,3	93 280 166,8	68 738 192,3	115 255 171,6	99 177 176,1	78 719 202,1	137 251 189,0	129 570 190,0	37				
89 425 135,0	75 718 135,4	50 593 141,5	91 035 135,5	77 057 136,8	56 542 145,2	103 106 142,0	96 995 142,2	38				
55 0,1	47 0,1	18 0,0	3 0,0	8 0,0	-	-	-	39				
66.75	527 57.60	45.89	72.57	1 394 63.70	54.10	86.44	615 82.51	40				



**2 Arbeitskosten je Vollbeschäftigten im Produzierenden Gewerbe 1996 nach Kostenarten,  
Früheres**

Lfd. Nr.	Kostenart	Arbeits							
		Arbeiter/-in		Angestellte		Arbeitnehmer		Arbeiter/-in	
		DM	% 2)	DM	% 2)	DM	% 2)	DM	% 2)
Herstellung von Geräten der Elektrik									
Unternehmen mit ...									
10 und mehr									
1	Entgelt für geleistete Arbeit 4)	36 791	100,0	68 692	100,0	51 002	100,0	34 275	100,0
2	Personalnebenkosten insgesamt	30 615	83,2	56 609	82,4	42 194	82,7	23 037	67,2
3	dar.: Gesetzliche Personalnebenkosten 5)	14 904	40,5	21 202	30,9	17 709	34,7	13 088	38,2
4	Sonderzahlungen 6)	5 534	15,0	11 966	17,4	8 399	16,5	3 286	9,6
5	Urlaubsgeld	2 447	6,6	3 241	4,7	2 801	5,5	1 576	4,6
6	Leistungen zur Vermögensbildung der Arbeitnehmer	559	1,5	873	1,3	639	1,4	437	1,3
7	Sonstige fest vereinbarte Sonderzahlungen	2 221	6,0	3 525	5,1	2 802	5,5	1 101	3,2
8	Leistungs- und gewinnabhängige Sonderzahlungen	307	0,8	4 326	6,3	2 098	4,1	173	0,5
9	Vergütung arbeitsfreier Tage	9 549	26,0	15 582	22,7	12 237	24,0	8 056	23,5
10	Urlaubsvergütung	5 331	14,5	9 560	13,9	7 215	14,1	4 708	13,7
11	Gesetzliche Lohn- und Gehaltsfortzahlung im Krankheitsfall 7)	2 043	5,6	1 810	2,6	1 939	3,8	1 486	4,3
12	Zusätzliche Lohn- und Gehaltsfortzahlung im Krankheitsfall	71	0,2	65	0,1	69	0,1	76	0,2
13	Vergütung gesetzl. Feiertage u. sonst. gesetzl. Ausfallzeiten	1 900	5,2	3 403	5,0	2 570	5,0	1 730	5,0
14	Vergütung sonstiger betriebl. oder tarifl. arbeitsfreier Tage	204	0,6	743	1,1	444	0,9	56	0,2
15	Aufwendungen für Vorsorgeeinrichtungen	12 589	34,2	25 028	36,4	18 131	35,5	9 996	29,2
16	Arbeitgeberpflichtbeiträge zur Sozialversicherung	10 828	29,4	15 843	23,1	13 062	25,6	9 734	28,4
17	Rentenversicherungsbeiträge	4 922	13,4	7 697	11,2	6 158	12,1	4 370	12,7
18	Arbeitslosenversicherungsbeiträge	1 660	4,5	2 620	3,8	2 088	4,1	1 470	4,3
19	Kranken- und Pflegeversicherungsbeiträge	3 687	10,0	4 868	7,1	4 213	8,3	3 316	9,7
20	Unfallversicherungsbeiträge	559	1,5	658	1,0	603	1,2	579	1,7
21	Aufwendungen für die betriebliche Altersversorgung	1 757	4,8	9 132	13,3	5 043	9,9	247	0,7
22	dar.: Nettozuführung zu den Pensionsrückstellungen 8)	582	1,6	3 007	4,4	1 662	3,3	24	0,1
23	Aufwendungen für den Vorruhestand	39	0,1	47	0,1	43	0,1	-	-
24	Aufwendungen für sonstige Vorsorgeeinrichtungen	4	0,0	54	0,1	26	0,1	15	0,0
25	Sonstige Personalnebenkosten	2 942	8,0	4 032	5,9	3 428	6,7	1 699	5,0
26	Entlassungsentschädigungen, betriebliches Kurzarbeitergeld	1 060	2,9	1 365	2,0	1 196	2,3	258	0,8
27	Sonstige gesetzliche Aufwendungen 9)	133	0,4	145	0,2	138	0,3	138	0,4
28	Familienunterstützungen	9	0,0	10	0,0	9	0,0	5	0,0
29	Wohnungsfürsorge	4	0,0	7	0,0	5	0,0	1	0,0
30	Beihilfen im Krankheitsfall	9	0,0	20	0,0	13	0,0	-	-
31	Auslösungen, Trennungsentschädigungen u. ä. 10)	146	0,4	105	0,2	128	0,3	177	0,5
32	Naturalleistungen	9	0,0	12	0,0	10	0,0	16	0,0
33	Aufwendungen für Belegschaftseinrichtungen	348	0,9	525	0,8	426	0,8	11	0,0
34	Ausbildungsvergütungen	709	1,9	369	0,5	558	1,1	831	2,4
35	Sonstige Aufwendungen für die berufl. Aus- und Weiterbildung	407	1,1	1 070	1,6	702	1,4	191	0,6
36	Sonstige Zuwendungen	110	0,3	404	0,6	241	0,5	72	0,2
37	Arbeitskosten insgesamt	67 406	183,2	125 301	182,4	93 196	182,7	57 312	167,2
	dar.: Löhne und Gehälter 11)	51 874	141,0	96 241	140,1	71 638	140,5	45 617	133,1
	Nachrichtlich:								
39	Erstattete Arbeitskosten nach § 54 AFG u. ä.	23	0,1	16	0,0	20	0,0	80	0,2
40	Aufwendungen für Zeitarbeitspersonal					721			
41	Arbeitskosten je geleisteter Stunde	44,22		78,72		59,96		35,09	
Unternehmen mit ...									
100 - 199									
1	Entgelt für geleistete Arbeit 4)	34 199	100,0	58 950	100,0	43 001	100,0	36 118	100,0
2	Personalnebenkosten insgesamt	25 014	73,1	38 569	65,4	29 834	69,4	28 003	77,5
3	dar.: Gesetzliche Personalnebenkosten 5)	13 590	39,7	19 226	32,6	15 594	36,3	14 578	40,4
4	Sonderzahlungen 6)	4 306	12,6	7 216	12,2	5 341	12,4	4 832	13,4
5	Urlaubsgeld	2 151	6,3	2 819	4,8	2 388	5,6	2 307	6,4
6	Leistungen zur Vermögensbildung der Arbeitnehmer	484	1,4	543	0,9	505	1,2	535	1,5
7	Sonstige fest vereinbarte Sonderzahlungen	1 477	4,3	2 711	4,6	1 916	4,5	1 799	5,0
8	Leistungs- und gewinnabhängige Sonderzahlungen	194	0,6	1 143	1,9	532	1,2	192	0,5
9	Vergütung arbeitsfreier Tage	8 443	24,7	12 872	21,8	10 018	23,3	9 224	25,5
10	Urlaubsvergütung	4 811	14,1	8 030	13,6	5 956	13,9	5 186	14,4
11	Gesetzliche Lohn- und Gehaltsfortzahlung im Krankheitsfall 7)	1 732	5,1	1 663	2,8	1 707	4,0	1 967	5,4
12	Zusätzliche Lohn- und Gehaltsfortzahlung im Krankheitsfall	72	0,2	68	0,1	70	0,2	94	0,3
13	Vergütung gesetzl. Feiertage u. sonst. gesetzl. Ausfallzeiten	1 749	5,1	2 955	5,0	2 178	5,1	1 851	5,1
14	Vergütung sonstiger betriebl. oder tarifl. arbeitsfreier Tage	79	0,2	156	0,3	106	0,2	126	0,3
15	Aufwendungen für Vorsorgeeinrichtungen	10 503	30,7	15 815	26,8	12 392	28,8	11 797	32,7
16	Arbeitgeberpflichtbeiträge zur Sozialversicherung	9 972	29,2	14 433	24,5	11 558	26,9	10 621	29,4
17	Rentenversicherungsbeiträge	4 499	13,2	6 898	11,7	5 352	12,4	4 753	13,2
18	Arbeitslosenversicherungsbeiträge	1 504	4,4	2 328	3,9	1 797	4,2	1 610	4,5
19	Kranken- und Pflegeversicherungsbeiträge	3 394	9,9	4 726	8,0	3 868	9,0	3 629	10,0
20	Unfallversicherungsbeiträge	575	1,7	480	0,8	541	1,3	629	1,7
21	Aufwendungen für die betriebliche Altersversorgung	516	1,5	1 295	2,2	793	1,8	1 173	3,2
22	dar.: Nettozuführung zu den Pensionsrückstellungen 8)	136	0,4	58	0,1	108	0,3	318	0,9
23	Aufwendungen für den Vorruhestand	1	0,0	18	0,0	7	0,0	-	-
24	Aufwendungen für sonstige Vorsorgeeinrichtungen	15	0,0	88	0,1	41	0,1	3	0,0
25	Sonstige Personalnebenkosten	1 762	5,2	2 666	4,5	2 083	4,8	2 150	6,0
26	Entlassungsentschädigungen, betriebliches Kurzarbeitergeld	449	1,3	896	1,5	608	1,4	615	1,7
27	Sonstige gesetzliche Aufwendungen 9)	137	0,4	176	0,3	151	0,4	140	0,4
28	Familienunterstützungen	9	0,0	22	0,0	14	0,0	15	0,0
29	Wohnungsfürsorge	-	-	-	-	-	-	0	0,0
30	Beihilfen im Krankheitsfall	1	0,0	2	0,0	1	0,0	1	0,0
31	Auslösungen, Trennungsentschädigungen u. ä. 10)	256	0,7	285	0,5	266	0,6	354	1,0
32	Naturalleistungen	8	0,0	14	0,0	10	0,0	13	0,0
33	Aufwendungen für Belegschaftseinrichtungen	129	0,4	168	0,3	149	0,3	212	0,6
34	Ausbildungsvergütungen	512	1,5	474	0,8	498	1,2	424	1,2
35	Sonstige Aufwendungen für die berufl. Aus- und Weiterbildung	179	0,5	413	0,7	262	0,6	201	0,6
36	Sonstige Zuwendungen	84	0,2	216	0,4	131	0,3	174	0,5
37	Arbeitskosten insgesamt	59 213	173,1	97 519	165,4	72 835	169,4	64 121	177,5
38	dar.: Löhne und Gehälter 11)	46 947	137,3	79 038	134,1	58 359	135,7	50 174	138,9
	Nachrichtlich:								
39	Erstattete Arbeitskosten nach § 54 AFG u. ä.	39	0,1	55	0,1	45	0,1	28	0,1
40	Aufwendungen für Zeitarbeitspersonal					997			
41	Arbeitskosten je geleisteter Stunde	37,59		60,29		45,80		41,25	

Fußnoten siehe Ende der Tabelle.

Statistisches Bundesamt, Fachserie 16, Arbeitskostenerhebung 1996, Heft 2



Arbeitnehmergruppen, ausgewählten Wirtschaftszweigen und Unternehmensgrößenklassen  
Bundesgebiet

kosten je vollbeschäftigten Arbeitnehmer 1)															Lfd. Nr.	
Angestellte		Arbeitnehmer		Arbeiter-/in		Angestellte		Arbeitnehmer		Arbeiter-/in		Angestellte		Arbeitnehmer		
DM	% 2)	DM	% 2)	DM	% 2)	DM	% 2)	DM	% 2)	DM	% 2)	DM	% 2)	DM		% 2)

zitätserzeugung, -verteilung u.ä.

bis ... Arbeitnehmern 3)

10 - 49				50 und mehr				50 - 99				
53 829 100,0	41 188 100,0	36 993 100,0	69 485 100,0	51 671 100,0	34 101 100,0	53 900 100,0	41 142 100,0	1				
33 609 62,4	26 775 65,0	31 224 84,4	57 836 83,2	43 246 83,7	23 582 69,2	34 617 64,2	27 506 66,9	2				
17 702 32,9	14 719 35,7	15 050 40,7	21 388 30,8	17 913 34,7	13 304 39,0	17 787 33,0	14 898 36,2	3				
5 601 10,4	4 104 10,0	5 715 15,4	12 306 17,7	8 692 16,8	3 698 10,8	6 535 12,1	4 707 11,4	4				
2 339 4,3	1 846 4,5	2 517 6,8	3 290 4,7	2 866 5,5	1 883 5,5	2 809 5,2	2 212 5,4	5				
468 0,9	448 1,1	569 1,5	895 1,3	716 1,4	482 1,4	471 0,9	478 1,2	6				
2 199 4,1	1 489 3,6	2 311 6,2	3 596 5,2	2 891 5,6	1 200 3,5	2 551 4,7	1 680 4,1	7				
594 1,1	322 0,8	318 0,9	4 526 6,5	2 219 4,3	133 0,4	704 1,3	336 0,8	8				
11 374 21,1	9 229 22,4	9 669 26,1	15 807 22,7	12 442 24,1	8 250 24,2	11 761 21,8	9 499 23,1	9				
7 250 13,5	5 607 13,6	5 381 14,5	9 683 13,9	7 325 14,2	4 759 14,0	7 444 13,8	5 714 13,9	10				
1 237 2,3	1 398 3,4	2 088 5,6	1 841 2,6	1 976 3,8	1 594 4,7	1 394 2,6	1 522 3,7	11				
84 0,2	79 0,2	71 0,2	64 0,1	68 0,1	74 0,2	69 0,1	72 0,2	12				
2 708 5,0	2 076 5,0	1 914 5,2	3 440 5,0	2 604 5,0	1 735 5,1	2 700 5,0	2 078 5,1	13				
95 0,2	70 0,2	216 0,6	778 1,1	470 0,9	88 0,3	154 0,3	112 0,3	14				
14 928 27,7	11 740 28,5	12 798 34,6	25 568 36,8	18 566 35,9	10 240 30,0	14 478 26,9	11 747 28,6	15				
13 562 25,2	11 087 26,9	10 916 29,5	15 964 23,0	13 196 25,5	9 825 28,8	13 523 25,1	11 140 27,1	16				
6 391 11,9	5 084 12,3	4 966 13,4	7 766 11,2	6 231 12,1	4 393 12,9	6 487 12,0	5 138 12,5	17				
2 148 4,0	1 710 4,2	1 675 4,5	2 646 3,8	2 114 4,1	1 475 4,3	2 181 4,0	1 726 4,2	18				
4 585 8,5	3 765 9,1	3 717 10,0	4 883 7,0	4 244 8,2	3 348 9,8	4 419 8,2	3 729 9,1	19				
439 0,8	529 1,3	557 1,5	670 1,0	608 1,2	609 1,8	436 0,8	547 1,3	20				
1 351 2,5	637 1,5	1 879 5,1	9 547 13,7	5 343 10,3	407 1,2	940 1,7	596 1,4	21				
496 0,9	191 0,5	626 1,7	3 141 4,5	1 762 3,4	180 0,5	194 0,4	185 0,5	22				
-	-	42 0,1	50 0,1	46 0,1	-	1 0,0	0 0,0	23				
16 0,0	15 0,0	3 0,0	56 0,1	27 0,1	8 0,0	16 0,0	11 0,0	24				
1 706 3,2	1 701 4,1	3 042 8,2	4 156 6,0	3 545 6,9	1 394 4,1	1 843 3,4	1 554 3,8	25				
565 1,0	366 0,9	1 125 3,0	1 408 2,0	1 253 2,4	378 1,1	686 1,3	488 1,2	26				
194 0,4	158 0,4	132 0,4	143 0,2	137 0,3	150 0,4	170 0,3	157 0,4	27				
6 0,0	6 0,0	9 0,0	11 0,0	10 0,0	8 0,0	15 0,0	10 0,0	28				
4 0,0	2 0,0	4 0,0	7 0,0	5 0,0	-	-	-	29				
-	-	9 0,0	21 0,0	14 0,0	-	-	-	30				
256 0,5	205 0,5	144 0,4	97 0,1	123 0,2	250 0,7	118 0,2	203 0,5	31				
17 0,0	17 0,0	8 0,0	12 0,0	10 0,0	8 0,0	18 0,0	11 0,0	32				
13 0,0	12 0,0	375 1,0	552 0,8	455 0,9	57 0,2	71 0,1	62 0,2	33				
325 0,6	652 1,6	700 1,9	372 0,5	551 1,1	345 1,0	419 0,8	372 0,9	34				
163 0,3	181 0,4	424 1,1	1 118 1,6	738 1,4	108 0,3	218 0,4	147 0,4	35				
162 0,3	104 0,3	113 0,3	417 0,6	250 0,5	90 0,3	128 0,2	103 0,3	36				
87 438 162,4	67 963 165,0	68 218 184,4	127 322 183,2	94 917 183,7	57 684 169,2	88 518 164,2	68 649 166,9	37				
70 804 131,5	54 522 132,4	52 377 141,6	97 598 140,5	72 805 140,9	46 049 135,0	72 197 133,9	55 348 134,5	38				
73 0,1	78 0,2	18 0,0	13 0,0	16 0,0	91 0,3	60 0,1	80 0,2	39				
52,23	644	45,01	80,21	727	36,12	54,29	843	40				
	41,25			61,32			42,67	41				

bis ... Arbeitnehmern 3)

200 - 499				500 - 999				1 000 und mehr				
61 825 100,0	45 453 100,0	35 532 100,0	61 681 100,0	45 029 100,0	38 495 100,0	73 836 100,0	56 614 100,0	1				
43 481 70,3	33 623 74,0	29 177 82,1	44 674 72,4	34 806 77,3	34 695 90,1	65 359 88,5	50 416 89,1	2				
19 867 32,1	16 499 36,3	14 787 41,6	19 925 32,3	16 653 37,0	15 711 40,8	22 274 30,2	19 076 33,7	3				
8 263 13,4	6 078 13,4	4 958 14,0	8 795 14,3	6 352 14,1	6 667 17,3	14 317 19,4	10 589 18,7	4				
3 328 5,4	2 678 5,9	2 391 6,7	3 449 5,6	2 775 6,2	2 748 7,1	3 327 4,5	3 045 5,4	5				
552 0,9	541 1,2	520 1,5	504 0,8	514 1,1	619 1,6	1 070 1,4	850 1,5	6				
3 118 5,0	2 278 5,0	1 813 5,1	3 205 5,2	2 319 5,1	2 878 7,5	3 876 5,2	3 389 6,0	7				
1 265 2,0	582 1,3	233 0,7	1 637 2,7	743 1,7	422 1,1	6 044 8,2	3 304 5,8	8				
13 685 22,1	10 844 23,9	9 486 26,7	13 760 22,3	11 038 24,5	10 222 26,6	16 979 23,0	13 686 24,2	9				
8 587 13,9	6 421 14,1	5 173 14,6	8 548 13,9	6 399 14,2	5 668 14,7	10 323 14,0	8 054 14,2	10				
1 650 2,7	1 852 4,1	2 193 6,2	1 751 2,8	2 033 4,5	2 206 5,7	1 928 2,6	2 063 3,6	11				
79 0,1	89 0,2	104 0,3	76 0,1	94 0,2	54 0,1	60 0,1	57 0,1	12				
3 139 5,1	2 319 5,1	1 850 5,2	3 127 5,1	2 314 5,1	2 000 5,2	3 626 4,9	2 834 5,0	13				
230 0,4	164 0,4	166 0,5	258 0,4	200 0,4	294 0,8	1 043 1,4	678 1,2	14				
17 505 28,3	13 870 30,5	12 144 34,2	18 172 29,5	14 333 31,8	13 965 36,3	29 584 40,1	21 972 38,8	15				
14 896 24,1	12 173 26,8	10 594 29,8	14 852 24,1	12 140 27,0	11 383 29,6	16 596 22,5	14 056 24,8	16				
7 141 11,6	5 620 12,4	4 755 13,4	7 119 11,5	5 614 12,5	5 237 13,6	8 124 11,0	6 717 11,9	17				
2 412 3,9	1 901 4,2	1 596 4,5	2 419 3,9	1 895 4,2	1 770 4,6	2 775 3,8	2 285 4,0	18				
4 787 7,7	4 049 8,9	3 615 10,2	4 757 7,7	4 030 8,9	3 870 10,1	4 960 6,7	4 429 7,8	19				
557 0,9	603 1,3	627 1,8	557 0,9	602 1,3	506 1,3	737 1,0	625 1,1	20				
2 599 4,2	1 691 3,7	1 549 4,4	3 313 5,4	2 190 4,9	2 581 6,7	12 917 17,5	7 880 13,9	21				
695 1,1	455 1,0	688 1,9	1 630 2,6	1 030 2,3	830 2,2	4 224 5,7	2 570 4,5	22				
2 0,0	1 0,0	20 0,1	57 0,1	33 0,1	73 0,2	61 0,1	67 0,1	23				
10 0,0	6 0,0	1 0,0	6 0,0	3 0,0	1 0,0	70 0,1	37 0,1	24				
4 028 6,5	2 832 6,2	2 589 7,3	3 947 6,4	3 082 6,8	3 841 10,0	4 479 6,1	4 168 7,4	25				
2 119 3,4	1 161 2,6	1 065 3,0	1 736 2,8	1 309 2,9	1 489 3,9	1 330 1,8	1 408 2,5	26				
183 0,3	156 0,3	150 0,4	195 0,3	166 0,4	122 0,3	123 0,2	123 0,2	27				
22 0,0	17 0,0	7 0,0	9 0,0	8 0,0	8 0,0	8 0,0	8 0,0	28				
0 0,0	0 0,0	- -	1 0,0	0 0,0	7 0,0	10 0,0	8 0,0	29				
1 0,0	1 0,0	1 0,0	3 0,0	2 0,0	16 0,0	29 0,0	23 0,0	30				
194 0,3	296 0,7	88 0,2	150 0,2	110 0,2	69 0,2	55 0,1	62 0,1	31				
34 0,1	21 0,0	8 0,0	15 0,0	11 0,0	7 0,0	7 0,0	7 0,0	32				
238 0,4	221 0,5	273 0,8	346 0,6	299 0,7	530 1,4	698 0,9	616 1,1	33				
485 0,8	446 1,0	572 1,6	441 0,7	524 1,2	890 2,3	330 0,4	603 1,1	34				
498 0,8	309 0,7	297 0,8	651 1,1	426 0,9	604 1,6	1 409 1,9	1 017 1,8	35				
252 0,4	203 0,4	128 0,4	400 0,6	227 0,5	98 0,3	480 0,6	294 0,5	36				
105 306 170,3	79 075 174,0	64 709 182,1	106 355 172,4	79 835 177,3	73 190 190,1	139 195 188,5	107 029 189,1	37				
83 773 135,5	62 374 137,2	49 976 140,7	84 236 136,6	62 419 138,6	55 384 143,9	105 133 142,4	80 889 142,9	38				
48 0,1	35 0,1	7 0,0	5 0,0	7 0,0	7 0,0	2 0,0	4 0,0	39				
65,14	1 188 50,14	42,87	67,28	358 52,00	49,23	88,18	667 69,78	40				
								41				



**2 Arbeitskosten je Vollbeschäftigten im Produzierenden Gewerbe 1996 nach Kostenarten,  
Früheres**

Lfd. Nr.	Kostenart	Arbeits							
		Arbeiter/-in		Angestellte		Arbeitsnehmer		Arbeiter/-in	
		DM	% 2)	DM	% 2)	DM	% 2)	DM	% 2)
Rundfunk-, Fernseh-									
Unternehmen mit ...									
10 und mehr									
1	Entgelt für geleistete Arbeit 4)	35 399	100,0	67 225	100,0	52 652	100,0	33 522	100,0
2	Personalnebenkosten insgesamt	30 388	85,8	51 266	76,3	41 707	79,2	20 525	61,2
3	dar.: Gesetzliche Personalnebenkosten 5)	14 093	39,8	21 384	31,8	18 041	34,3	12 040	35,9
4	Sonderzahlungen 6)	4 898	13,8	9 202	13,7	7 271	13,7	2 886	8,6
5	Urlaubsgeld	2 292	6,5	3 945	5,9	3 111	6,1	1 332	4,0
6	Leistungen zur Vermögensbildung der Arbeitnehmer	505	1,4	466	0,7	4	0,9	389	1,2
7	Sonstige fest vereinbarte Sonderzahlungen	1 799	5,1	3 390	5,0	2 156	5,1	941	2,8
8	Leistungs- und gewinnabhängige Sonderzahlungen	301	0,9	1 401	2,1	1	1,7	225	0,7
9	Vergütung arbeitsfreier Tage	9 201	26,0	14 951	22,2	12 121	23,4	7 373	22,0
10	Urlaubsvergütung	5 232	14,8	9 429	14,0	7 507	14,3	4 461	13,3
11	Gesetzliche Lohn- und Gehaltsfortzahlung im Krankheitsfall 7)	1 855	5,2	1 847	2,7	1 851	3,5	1 203	3,6
12	Zusätzliche Lohn- und Gehaltsfortzahlung im Krankheitsfall	90	0,3	78	0,1	84	0,2	43	0,1
13	Vergütung gesetzl. Feiertage u. sonst. gesetzl. Ausfallzeiten	1 764	5,0	3 258	4,8	2 574	4,9	1 620	4,8
14	Vergütung sonstiger betriebl. oder tarifl. arbeitsfreier Tage	260	0,7	338	0,5	302	0,6	45	0,1
15	Aufwendungen für Vorsorgeeinrichtungen	12 110	34,2	20 494	30,5	16 656	31,6	9 213	27,5
16	Arbeitgeberpflichtbeiträge zur Sozialversicherung	10 308	29,1	16 101	24,0	13 449	25,6	9 037	27,1
17	Rentenversicherungsbeiträge	4 752	13,4	7 848	11,7	6 430	12,2	4 151	12,4
18	Arbeitslosenversicherungsbeiträge	1 586	4,5	2 641	3,9	2 158	4,1	1 385	4,1
19	Kranken- und Pflegeversicherungsbeiträge	3 534	10,0	5 098	7,6	4 382	8,3	3 147	9,4
20	Unfallversicherungsbeiträge	437	1,2	515	0,8	479	0,9	414	1,2
21	Aufwendungen für die betriebliche Altersversorgung	1 800	5,1	4 385	6,5	3 201	6,1	116	0,3
22	dar.: Nettozuführung zu den Pensionsrückstellungen 8)	941	2,7	1 961	2,9	1 494	2,8	21	0,1
23	Aufwendungen für den Vorruhestand	20	0,1	11	0,0	15	0,0	-	-
24	Aufwendungen für sonstige Vorsorgeeinrichtungen	3	0,0	8	0,0	6	0,0	0	0,0
25	Sonstige Personalnebenkosten	4 178	11,8	6 619	9,8	5 501	10,4	1 053	3,1
26	Entlassungsentschädigungen, betriebliches Kurzarbeitergeld	1 859	5,3	3 729	5,5	2 873	5,5	261	0,8
27	Sonstige gesetzliche Aufwendungen 9)	166	0,5	178	0,3	172	0,3	120	0,4
28	Familienunterstützungen	6	0,0	8	0,0	7	0,0	4	0,0
29	Wohnungsfürsorge	10	0,0	10	0,0	10	0,0	-	-
30	Beihilfen im Krankheitsfall	1	0,0	7	0,0	4	0,0	-	-
31	Auslösungen, Trennungsentschädigungen u. ä. 10)	231	0,7	345	0,5	293	0,6	35	0,1
32	Naturalleistungen	15	0,0	19	0,0	17	0,0	11	0,0
33	Aufwendungen für Belegschaftseinrichtungen	522	1,5	837	1,2	693	1,3	4	0,0
34	Ausbildungsvergütungen	683	1,9	322	0,5	487	0,9	463	1,4
35	Sonstige Aufwendungen für die berufl. Aus- und Weiterbildung	558	1,6	824	1,2	702	1,3	100	0,3
36	Sonstige Zuwendungen	127	0,4	341	0,5	243	0,5	56	0,2
37	Arbeitskosten insgesamt	65 787	185,8	118 491	176,3	94 359	179,2	54 047	161,2
38	dar.: Löhne und Gehälter 11)	49 498	139,8	91 377	135,9	72 202	137,1	43 781	130,6
39	Nachrichtlich:								
40	Erstattete Arbeitskosten nach § 54 AFG u. ä.	19	0,1	15	0,0	17	0,0	93	0,3
41	Aufwendungen für Zeitarbeitspersonal					683			
42	Arbeitskosten je geleisteter Stunde	42,53		73,88		59,81		33,39	
Unternehmen mit ...									
100 - 199									
1	Entgelt für geleistete Arbeit 4)	32 428	100,0	59 178	100,0	43 506	100,0	33 788	100,0
2	Personalnebenkosten insgesamt	23 459	72,3	36 782	62,2	28 976	66,6	25 266	74,8
3	dar.: Gesetzliche Personalnebenkosten 5)	12 689	39,1	18 297	30,9	15 011	34,5	13 041	38,6
4	Sonderzahlungen 6)	4 159	12,8	7 572	12,8	5 572	12,8	4 511	13,3
5	Urlaubsgeld	2 163	6,7	2 903	4,9	2 470	5,7	1 961	5,8
6	Leistungen zur Vermögensbildung der Arbeitnehmer	423	1,3	499	0,8	454	1,0	502	1,5
7	Sonstige fest vereinbarte Sonderzahlungen	1 428	4,4	3 027	5,1	2 090	4,8	1 656	4,9
8	Leistungs- und gewinnabhängige Sonderzahlungen	145	0,4	1 143	1,9	558	1,3	391	1,2
9	Vergütung arbeitsfreier Tage	8 040	24,8	12 729	21,5	9 982	22,9	8 167	24,2
10	Urlaubsvergütung	4 598	14,2	8 304	14,0	6 133	14,1	4 694	13,9
11	Gesetzliche Lohn- und Gehaltsfortzahlung im Krankheitsfall 7)	1 565	4,8	1 372	2,3	1 485	3,4	1 556	4,6
12	Zusätzliche Lohn- und Gehaltsfortzahlung im Krankheitsfall	77	0,2	63	0,1	71	0,2	90	0,3
13	Vergütung gesetzl. Feiertage u. sonst. gesetzl. Ausfallzeiten	1 648	5,1	2 849	4,8	2 146	4,9	1 724	5,1
14	Vergütung sonstiger betriebl. oder tarifl. arbeitsfreier Tage	151	0,5	141	0,2	147	0,3	103	0,3
15	Aufwendungen für Vorsorgeeinrichtungen	9 737	30,0	14 319	24,2	11 634	26,7	10 294	30,5
16	Arbeitgeberpflichtbeiträge zur Sozialversicherung	9 315	28,7	13 858	23,4	11 196	25,7	9 607	28,4
17	Rentenversicherungsbeiträge	4 272	13,2	6 665	11,3	5 263	12,1	4 397	13,0
18	Arbeitslosenversicherungsbeiträge	1 406	4,3	2 213	3,7	1 740	4,0	1 465	4,3
19	Kranken- und Pflegeversicherungsbeiträge	3 247	10,0	4 572	7,7	3 796	8,7	3 350	9,9
20	Unfallversicherungsbeiträge	390	1,2	408	0,7	397	0,9	395	1,2
21	Aufwendungen für die betriebliche Altersversorgung	404	1,2	453	0,8	425	1,0	682	2,0
22	dar.: Nettozuführung zu den Pensionsrückstellungen 8)	227	0,7	-71	-0,1	103	0,2	305	0,9
23	Aufwendungen für den Vorruhestand	-	-	7	0,0	3	0,0	-	-
24	Aufwendungen für sonstige Vorsorgeeinrichtungen	18	0,1	7	0,0	13	0,0	5	0,0
25	Sonstige Personalnebenkosten	1 524	4,7	2 162	3,7	1 788	4,1	2 294	6,8
26	Entlassungsentschädigungen, betriebliches Kurzarbeitergeld	508	1,6	490	0,8	500	1,2	1 294	3,8
27	Sonstige gesetzliche Aufwendungen 9)	161	0,5	218	0,4	185	0,4	154	0,5
28	Familienunterstützungen	7	0,0	8	0,0	8	0,0	6	0,0
29	Wohnungsfürsorge	-	-	-	-	-	-	0	0,0
30	Beihilfen im Krankheitsfall	1	0,0	1	0,0	1	0,0	1	0,0
31	Auslösungen, Trennungsentschädigungen u. ä. 10)	312	1,0	337	0,6	322	0,7	-	-
32	Naturalleistungen	9	0,0	22	0,0	15	0,0	17	0,1
33	Aufwendungen für Belegschaftseinrichtungen	147	0,5	166	0,3	155	0,4	260	0,8
34	Ausbildungsvergütungen	237	0,7	319	0,5	271	0,6	294	0,9
35	Sonstige Aufwendungen für die berufl. Aus- und Weiterbildung	106	0,3	367	0,6	214	0,5	194	0,6
36	Sonstige Zuwendungen	36	0,1	231	0,4	117	0,3	73	0,2
37	Arbeitskosten insgesamt	55 887	172,3	95 960	162,2	72 482	166,6	59 054	174,8
38	dar.: Löhne und Gehälter 11)	44 627	137,6	79 479	134,3	59 060	135,8	46 466	137,5
39	Nachrichtlich:								
40	Erstattete Arbeitskosten nach § 54 AFG u. ä.	51	0,2	61	0,1	55	0,1	31	0,1
41	Aufwendungen für Zeitarbeitspersonal					690			
42	Arbeitskosten je geleisteter Stunde	36,12		59,29		45,97		38,33	

Fußnoten siehe Ende der Tabelle.

Statistisches Bundesamt, Fachserie 16, Arbeitskostenerhebung 1996, Heft 2



Arbeitnehmergruppen, ausgewählten Wirtschaftszweigen und Unternehmensgrößenklassen  
Bundesgebiet

kosten je vollbeschäftigten Arbeitnehmer 1)														Lfd. Nr.		
Angestellte		Arbeitnehmer		Arbeiter-/in		Angestellte		Arbeitnehmer		Arbeiter-/in		Angestellte			Arbeitnehmer	
DM	% 2)	DM	% 2)	DM	% 2)	DM	% 2)	DM	% 2)	DM	% 2)	DM	% 2)		DM	% 2)

und Nachrichtentechnik

bis ... Arbeitnehmern 3)

10 - 49				50 und mehr				50 - 99							
53 350 100,0	42 728 100,0	35 575 100,0	68 151 100,0	53 434 100,0	32 384 100,0	57 141 100,0	43 215 100,0	1							
31 528 59,1	25 633 60,0	31 310 88,0	52 583 77,2	42 973 80,4	21 367 66,0	35 542 62,2	27 569 63,8	2							
17 080 32,0	14 380 33,7	14 284 40,2	21 672 31,8	18 334 34,3	12 362 38,2	17 907 31,3	14 788 34,2	3							
5 337 10,0	4 024 9,4	5 086 14,3	9 460 13,9	7 484 14,0	3 610 11,1	6 803 11,9	5 007 11,6	4							
1 896 3,6	1 594 3,7	2 382 6,7	4 082 6,0	3 314 6,2	1 358 4,2	2 352 4,1	1 793 4,1	5							
416 0,8	402 0,9	516 1,5	469 0,7	491 0,9	424 1,3	419 0,7	422 1,0	6							
2 213 4,1	1 531 3,6	1 880 5,3	3 468 5,1	2 751 5,1	1 578 4,9	2 976 5,2	2 189 5,1	7							
2 813 5,5	498 1,2	308 0,9	1 441 2,1	929 1,7	250 0,8	1 056 1,8	603 1,4	8							
11 130 20,9	9 117 21,3	9 372 26,3	15 206 22,3	12 570 23,5	7 690 23,7	12 023 21,0	9 586 22,2	9							
7 247 13,6	5 754 13,5	5 304 14,9	9 575 14,0	7 645 14,3	4 462 13,8	7 794 13,6	5 920 13,7	10							
1 142 2,1	1 175 2,7	1 916 5,4	1 894 2,8	1 904 3,6	1 475 4,6	1 191 2,1	1 351 3,1	11							
43 0,1	43 0,1	95 0,3	80 0,1	87 0,2	57 0,2	52 0,1	55 0,1	12							
2 611 4,9	2 080 4,9	1 777 5,0	3 301 4,8	2 613 4,9	1 641 5,1	2 864 5,0	2 176 5,0	13							
87 0,2	65 0,2	280 0,8	355 0,5	321 0,6	54 0,2	122 0,2	84 0,2	14							
14 048 26,3	11 458 26,8	12 381 34,8	20 325 30,7	17 065 31,9	9 314 28,8	14 673 25,7	11 659 27,0	15							
13 169 24,7	10 988 25,7	10 421 29,3	16 297 23,9	13 643 25,5	9 097 28,1	13 672 23,9	11 099 25,7	16							
6 311 11,8	5 154 12,1	4 808 13,5	7 951 11,7	6 531 12,2	4 162 12,9	6 560 11,5	5 211 12,1	17							
2 111 4,0	1 722 4,0	1 605 4,5	2 676 3,9	2 192 4,1	1 384 4,3	2 231 3,9	1 755 4,1	18							
4 359 8,2	3 710 8,7	3 570 10,0	5 147 7,6	4 434 8,3	3 139 9,7	4 502 7,9	3 735 8,6	19							
388 0,7	402 0,9	439 1,2	523 0,8	485 0,9	411 1,3	379 0,7	397 0,9	20							
876 1,6	469 1,1	1 957 5,5	4 619 6,8	3 416 6,4	209 0,6	992 1,7	552 1,3	21							
314 0,6	157 0,4	1 027 2,9	2 071 3,0	1 600 3,0	57 0,2	378 0,7	197 0,5	22							
-	-	22 0,1	12 0,0	16 0,0	-	-	-	23							
3 0,0	2 0,0	3 0,0	9 0,0	6 0,0	7 0,0	9 0,0	8 0,0	24							
1 012 1,9	1 034 2,4	4 471 12,6	6 993 10,3	5 854 11,0	755 2,3	2 043 3,6	1 318 3,1	25							
186 0,3	226 0,5	2 008 5,6	3 965 5,8	3 081 5,8	97 0,3	735 1,3	376 0,9	26							
158 0,3	138 0,3	170 0,5	179 0,3	175 0,3	149 0,5	180 0,3	163 0,4	27							
9 0,0	6 0,0	6 0,0	8 0,0	7 0,0	8 0,0	10 0,0	9 0,0	28							
-	-	11 0,0	10 0,0	11 0,0	-	-	-	29							
-	-	2 0,0	7 0,0	5 0,0	-	-	-	30							
155 0,3	91 0,2	250 0,7	358 0,5	309 0,6	95 0,3	121 0,2	106 0,2	31							
19 0,0	14 0,0	15 0,0	20 0,0	17 0,0	10 0,0	39 0,1	23 0,1	32							
29 0,1	16 0,0	571 1,6	891 1,3	746 1,4	97 0,3	196 0,3	140 0,3	33							
204 0,4	343 0,8	704 2,0	329 0,5	499 0,9	163 0,5	316 0,6	230 0,5	34							
136 0,3	117 0,3	601 1,7	869 1,3	748 1,4	76 0,2	309 0,5	178 0,4	35							
115 0,2	83 0,2	134 0,4	356 0,5	256 0,5	60 0,2	135 0,2	93 0,2	36							
84 878 159,1	68 361 160,0	66 884 188,0	120 734 177,2	96 408 180,4	53 751 166,0	92 683 162,2	70 784 163,8	37							
69 817 130,9	55 869 130,8	50 032 140,6	92 816 136,2	73 489 137,5	43 683 134,9	75 967 132,9	57 808 133,8	38							
68 0,1	81 0,2	13 0,0	11 0,0	12 0,0	17 0,1	9 0,0	13 0,0	39							
51,30	1 265	43,43	75,44	61,28	33,73	55,97	43,67	40							
	41,80							41							

bis ... Arbeitnehmern 3)

200 - 499				500 - 999				1 000 und mehr							
61 548 100,0	43 313 100,0	35 424 100,0	65 264 100,0	49 675 100,0	37 117 100,0	70 536 100,0	58 070 100,0	1							
42 440 69,0	31 158 71,9	29 712 83,9	51 090 78,3	39 922 80,4	36 313 97,8	55 902 79,3	48 594 83,7	2							
20 346 33,1	15 547 35,9	14 108 39,8	21 296 32,6	17 541 35,3	15 250 41,1	22 304 31,6	19 672 33,9	3							
8 486 13,8	5 875 13,6	4 935 13,9	10 122 15,5	7 412 14,9	5 649 15,2	9 721 13,8	8 202 14,1	4							
2 897 4,7	2 282 5,3	2 487 7,0	4 238 6,5	3 323 6,7	2 646 7,1	4 355 6,2	3 718 6,4	5							
502 0,8	502 1,2	508 1,4	516 0,8	511 1,0	550 1,5	459 0,7	493 0,8	6							
2 768 4,5	2 037 4,7	1 804 5,1	3 894 6,0	2 802 5,6	2 089 5,6	3 529 5,0	2 992 5,2	7							
2 320 3,8	1 053 2,4	1 137 0,4	1 474 2,3	775 1,6	364 1,0	1 379 2,0	1 000 1,7	8							
13 766 22,4	10 088 23,3	9 180 25,9	14 765 22,6	11 848 23,8	10 259 27,6	15 770 22,4	13 714 23,6	9							
8 573 13,9	6 025 13,9	5 118 14,4	9 235 14,2	7 084 14,3	5 784 15,6	9 920 14,1	8 377 14,4	10							
1 829 3,0	1 650 3,8	1 872 5,3	1 725 2,6	1 802 3,6	2 163 5,8	2 001 2,8	2 062 3,6	11							
128 0,2	103 0,2	106 0,3	74 0,1	91 0,2	100 0,3	79 0,1	87 0,1	12							
3 096 5,0	2 195 5,1	1 788 5,0	3 389 5,2	2 552 5,1	1 829 4,9	3 363 4,8	2 790 4,8	13							
139 0,2	115 0,3	298 0,8	342 0,5	319 0,6	383 1,0	407 0,6	398 0,7	14							
16 703 27,1	12 493 28,8	12 192 34,4	21 554 33,0	16 663 33,5	13 947 37,6	22 055 31,3	19 030 32,8	15							
15 241 24,8	11 540 26,6	10 268 29,0	15 968 24,5	12 991 26,2	11 082 29,9	16 769 23,8	14 848 25,2	16							
7 326 11,9	5 402 12,5	4 707 13,3	7 785 11,9	6 177 12,4	5 143 13,9	8 206 11,6	7 063 12,2	17							
2 460 4,0	1 807 4,2	1 583 4,5	2 639 4,0	2 087 4,2	1 717 4,6	2 761 3,9	2 371 4,1	18							
5 019 8,2	3 923 9,1	3 542 10,0	5 057 7,7	4 265 8,6	3 756 10,1	5 249 7,4	4 692 8,1	19							
436 0,7	409 0,9	437 1,2	487 0,7	461 0,9	466 1,3	554 0,8	521 0,9	20							
1 450 2,4	945 2,2	1 922 5,4	5 584 8,6	3 671 7,4	2 865 7,7	5 276 7,5	4 377 7,5	21							
560 0,9	392 0,9	1 276 3,6	4 280 6,6	2 711 5,5	1 443 3,9	2 101 3,0	1 856 3,2	22							
-	-	104 0,3	62 0,1	84 0,2	10 0,0	6 0,0	7 0,0	23							
12 0,0	7 0,0	2 0,0	3 0,0	2 0,0	-	-	6 0,0	24							
3 485 5,7	2 703 6,2	3 405 9,6	4 649 7,1	3 999 8,0	6 458 17,4	8 355 11,8	7 647 13,2	25							
1 088 1,8	1 224 2,8	1 743 4,9	1 757 2,7	1 750 3,5	2 797 7,5	5 054 7,2	4 212 7,3	26							
179 0,3	163 0,4	180 0,5	214 0,3	196 0,4	176 0,5	171 0,2	173 0,3	27							
11 0,0	8 0,0	4 0,0	6 0,0	5 0,0	7 0,0	8 0,0	9 0,0	28							
1 0,0	0 0,0	63 0,2	6 0,0	36 0,1	2 0,0	13 0,0	6 0,0	29							
0 0,0	1 0,0	0 0,0	12 0,0	6 0,0	2 0,0	8 0,0	6 0,0	30							
31 0,1	11 0,0	18 0,1	457 0,7	228 0,5	416 1,1	390 0,6	400 0,7	31							
13 0,0	16 0,0	11 0,0	7 0,0	9 0,0	17 0,0	21 0,0	20 0,0	32							
298 0,5	273 0,6	443 1,3	431 0,7	437 0,9	841 2,3	1 118 1,5	1 015 1,7	33							
396 0,6	329 0,8	476 1,3	181 0,3	335 0,7	1 054 2,8	348 0,5	612 1,1	34							
604 1,0	335 0,8	234 0,7	990 1,5	595 1,2	996 2,7	941 1,3	962 1,7	35							
864 1,4	344 0,8	233 0,7	587 0,9	402 0,8	149 0,4	282 0,4	232 0,4	36							
103 988 169,0	74 472 171,9	65 137 183,9	116 355 178,3	89 597 180,4	73 431 197,8	126 438 179,3	106 664 183,7	37							
83 800 136,2	59 276 136,9	49 540 139,8	90 152 138,1	68 935 138,8	53 026 142,9	96 028 136,1	79 986 137,7	38							
54 0,1	39 0,1	-	16 0,0	8 0,0	3 0,0	2 0,0	3 0,0	39							
63.85	615	-	74.39	443	47,42	79,06	687	40							
	47.41	43.77		58.77			67,49	41							



**2 Arbeitskosten je Vollbeschäftigten im Produzierenden Gewerbe 1996 nach Kostenarten,  
Früheres**

Lfd. Nr.	Kostenart	Arbeits							
		Arbeiter/-in		Angestellte		Arbeitnehmer		Arbeiter/-in	
		DM	% 2)	DM	% 2)	DM	% 2)	DM	% 2)
Medizin-, Meß-, Steuer-									
Unternehmen mit ...									
10 und mehr									
1	Entgelt für geleistete Arbeit 4)	36 443	100,0	60 393	100,0	47 261	100,0	36 784	100,0
2	Personalnebenkosten insgesamt	28 223	77,4	43 659	72,3	35 195	74,5	24 700	67,2
3	dar.: Gesetzliche Personalnebenkosten 5)	14 127	38,8	19 338	32,0	16 481	34,9	13 444	36,5
4	Sonderzahlungen 6)	4 532	12,4	8 509	14,1	6 328	13,4	3 312	9,0
5	Urlaubsgeld	1 865	5,1	3 164	5,2	2 452	5,2	1 042	2,8
6	Leistungen zur Vermögensbildung der Arbeitnehmer	502	1,4	498	0,8	500	1,1	427	1,2
7	Sonstige fest vereinbarte Sonderzahlungen	1 800	4,9	3 279	5,4	2 468	5,2	1 488	4,0
8	Leistungs- und gewinnabhängige Sonderzahlungen	364	1,0	1 568	2,6	908	1,9	355	1,0
9	Vergütung arbeitsfreier Tage	8 819	24,2	12 976	21,5	10 697	22,6	8 119	22,1
10	Urlaubsgeld	5 100	14,0	8 173	13,5	6 488	13,7	4 845	13,2
11	Gesetzliche Lohn- und Gehaltsfortzahlung im Krankheitsfall 7)	1 718	4,7	1 610	2,7	1 669	3,5	1 305	3,5
12	Zusätzliche Lohn- und Gehaltsfortzahlung im Krankheitsfall	83	0,2	83	0,1	83	0,2	87	0,2
13	Vergütung gesetzl. Feiertage u. sonst. gesetzl. Ausfallzeiten	1 819	5,0	2 935	4,9	2 323	4,9	1 834	5,0
14	Vergütung sonstiger betriebl. oder tarifl. arbeitsfreier Tage	99	0,3	175	0,3	133	0,3	48	0,1
15	Aufwendungen für Vorsorgeeinrichtungen	11 920	32,7	18 584	30,8	14 930	31,6	10 585	28,8
16	Arbeitgeberpflichtbeiträge zur Sozialversicherung	10 440	28,6	14 613	24,2	12 325	26,1	10 147	27,6
17	Rentenversicherungsbeiträge	4 787	13,1	7 017	11,6	5 794	12,3	4 651	12,6
18	Arbeitslosenversicherungsbeiträge	1 599	4,4	2 382	3,9	1 953	4,1	1 554	4,2
19	Kranken- und Pflegeversicherungsbeiträge	3 564	9,8	4 729	7,8	4 090	8,7	3 453	9,4
20	Unfallversicherungsbeiträge	490	1,3	486	0,8	488	1,0	489	1,3
21	Aufwendungen für die betriebliche Altersversorgung	1 464	4,0	3 939	6,5	2 582	5,5	395	1,1
22	dar.: Nettozuführung zu den Pensionsrückstellungen 8)	523	1,4	1 605	2,7	1 012	2,1	57	0,2
23	Aufwendungen für den Vorruhestand	12	0,0	53	0,1	31	0,1	-	-
24	Aufwendungen für sonstige Vorsorgeeinrichtungen	17	0,0	31	0,1	23	0,0	43	0,1
25	Sonstige Personalnebenkosten	2 951	8,1	3 590	5,9	3 240	6,9	2 684	7,3
26	Entlassungsentschädigungen, betriebliches Kurzarbeitergeld	806	2,2	1 508	2,5	1 123	2,4	44	0,1
27	Sonstige gesetzliche Aufwendungen 9)	150	0,4	179	0,3	163	0,3	157	0,4
28	Familienunterstützungen	14	0,0	15	0,0	15	0,0	11	0,0
29	Wohnungsfürsorge	1	0,0	5	0,0	3	0,0	1	0,0
30	Beihilfen im Krankheitsfall	3	0,0	6	0,0	5	0,0	1	0,0
31	Auslösungen, Trennungsentschädigungen u. ä. 10)	124	0,3	221	0,4	168	0,4	28	0,1
32	Naturalleistungen	22	0,1	43	0,1	31	0,1	27	0,1
33	Aufwendungen für Belegschaftseinrichtungen	227	0,6	368	0,6	291	0,6	24	0,1
34	Ausbildungsvergütungen	1 013	2,8	357	0,6	716	1,5	1 820	4,9
35	Sonstige Aufwendungen für die berufl. Aus- und Weiterbildung	467	1,3	619	1,0	536	1,1	474	1,3
36	Sonstige Zuwendungen	123	0,3	269	0,4	189	0,4	97	0,3
37	A r b e i t s k o s t e n i n s g e s a m t	64 666	177,4	104 053	172,3	82 457	174,5	61 484	167,2
38	dar.: Löhne und Gehälter 11)	49 794	136,6	81 879	135,6	64 287	136,0	48 215	131,1
Nachrichtlich:									
39	Erstattete Arbeitskosten nach § 54 AFG u. ä.	62	0,2	42	0,1	53	0,1	96	0,3
40	Aufwendungen für Zeitarbeitspersonal					667			
41	Arbeitskosten je geleisteter Stunde	40,31		64,45		51,25		36,66	
Unternehmen mit ...									
100 - 199									
1	Entgelt für geleistete Arbeit 4)	33 983	100,0	59 590	100,0	46 585	100,0	34 990	100,0
2	Personalnebenkosten insgesamt	24 917	73,3	39 750	66,7	32 217	69,2	27 411	78,3
3	dar.: Gesetzliche Personalnebenkosten 5)	13 531	39,8	19 419	32,6	16 428	35,3	13 866	39,6
4	Sonderzahlungen 6)	3 916	11,5	7 743	13,0	5 800	12,4	4 892	14,0
5	Urlaubsgeld	1 879	5,5	2 750	4,6	2 308	5,0	2 079	5,9
6	Leistungen zur Vermögensbildung der Arbeitnehmer	467	1,4	485	0,8	476	1,0	528	1,5
7	Sonstige fest vereinbarte Sonderzahlungen	1 357	4,0	2 968	5,0	2 150	4,6	2 118	6,1
8	Leistungs- und gewinnabhängige Sonderzahlungen	214	0,6	1 540	2,6	866	1,9	166	0,5
9	Vergütung arbeitsfreier Tage	8 513	25,1	13 263	22,3	10 851	23,3	8 602	24,6
10	Urlaubsgeld	4 831	14,2	8 285	13,9	6 531	14,0	4 920	14,1
11	Gesetzliche Lohn- und Gehaltsfortzahlung im Krankheitsfall 7)	1 727	5,1	1 651	2,8	1 690	3,6	1 701	4,9
12	Zusätzliche Lohn- und Gehaltsfortzahlung im Krankheitsfall	72	0,2	89	0,1	80	0,2	66	0,2
13	Vergütung gesetzl. Feiertage u. sonst. gesetzl. Ausfallzeiten	1 786	5,3	3 082	5,2	2 424	5,2	1 765	5,0
14	Vergütung sonstiger betriebl. oder tarifl. arbeitsfreier Tage	98	0,3	156	0,3	126	0,3	151	0,4
15	Aufwendungen für Vorsorgeeinrichtungen	10 704	31,5	16 283	27,3	13 450	28,9	11 665	33,3
16	Arbeitgeberpflichtbeiträge zur Sozialversicherung	9 888	29,1	14 491	24,3	12 153	26,1	10 242	29,3
17	Rentenversicherungsbeiträge	4 485	13,2	6 956	11,7	5 701	12,2	4 677	13,4
18	Arbeitslosenversicherungsbeiträge	1 505	4,4	2 350	3,9	1 921	4,1	1 571	4,5
19	Kranken- und Pflegeversicherungsbeiträge	3 369	9,9	4 731	7,9	4 039	8,7	3 517	10,1
20	Unfallversicherungsbeiträge	528	1,6	454	0,8	492	1,1	477	1,4
21	Aufwendungen für die betriebliche Altersversorgung	812	2,4	1 747	2,9	1 272	2,7	1 421	4,1
22	dar.: Nettozuführung zu den Pensionsrückstellungen 8)	209	0,6	459	0,8	332	0,7	611	1,7
23	Aufwendungen für den Vorruhestand	-	-	180	0,3	89	0,2	39	0,1
24	Aufwendungen für sonstige Vorsorgeeinrichtungen	4	0,0	45	0,1	24	0,1	2	0,0
25	Sonstige Personalnebenkosten	1 783	5,2	2 461	4,1	2 116	4,5	2 251	6,4
26	Entlassungsentschädigungen, betriebliches Kurzarbeitergeld	529	1,6	840	1,4	682	1,5	672	1,9
27	Sonstige gesetzliche Aufwendungen 9)	130	0,4	195	0,3	162	0,3	159	0,5
28	Familienunterstützungen	15	0,0	19	0,0	17	0,0	12	0,0
29	Wohnungsfürsorge	-	-	8	0,0	4	0,0	-	-
30	Beihilfen im Krankheitsfall	1	0,0	1	0,0	1	0,0	2	0,0
31	Auslösungen, Trennungsentschädigungen u. ä. 10)	219	0,6	333	0,6	275	0,6	84	0,2
32	Naturalleistungen	8	0,0	41	0,1	24	0,1	33	0,1
33	Aufwendungen für Belegschaftseinrichtungen	119	0,3	151	0,3	135	0,3	349	1,0
34	Ausbildungsvergütungen	493	1,5	327	0,5	412	0,9	557	1,6
35	Sonstige Aufwendungen für die berufl. Aus- und Weiterbildung	165	0,5	283	0,5	223	0,5	272	0,8
36	Sonstige Zuwendungen	103	0,3	264	0,4	182	0,4	112	0,3
37	A r b e i t s k o s t e n i n s g e s a m t	58 899	173,3	99 340	166,7	78 801	169,2	62 400	178,3
38	dar.: Löhne und Gehälter 11)	46 413	136,6	80 596	135,3	63 235	135,7	48 484	138,6
Nachrichtlich:									
39	Erstattete Arbeitskosten nach § 54 AFG u. ä.	21	0,1	26	0,0	24	0,1	16	0,0
40	Aufwendungen für Zeitarbeitspersonal					965			
41	Arbeitskosten je geleisteter Stunde	37,01		60,42		48,72		39,52	

Fußnoten siehe Ende der Tabelle.

Statistisches Bundesamt, Fachserie 16, Arbeitskostenerhebung 1996, Heft 2



Arbeitnehmergruppen, ausgewählten Wirtschaftszweigen und Unternehmensgrößenklassen  
Bundesgebiet

kosten je vollbeschäftigten Arbeitnehmer 1)															Lfd. Nr.	
Angestellte		Arbeitnehmer		Arbeiter-/in		Angestellte		Arbeitnehmer		Arbeiter-/in		Angestellte		Arbeitnehmer		
DM	% 2)	DM	% 2)	DM	% 2)	DM	% 2)	DM	% 2)	DM	% 2)	DM	% 2)	DM		% 2)

und Regelungstechnik, Optik

bis ... Arbeitnehmern 3)

10 - 49				50 und mehr				50 - 99							
51 394	100,0	41 131	100,0	36 286	100,0	62 131	100,0	49 258	100,0	35 919	100,0	59 048	100,0	46 692	100,0
32 042	62,3	26 885	65,4	29 841	82,2	45 903	73,9	37 903	76,9	24 697	68,8	37 128	62,9	30 487	65,3
16 648	32,4	14 397	35,0	14 442	39,8	19 857	32,0	17 180	34,8	13 612	37,9	18 766	31,8	16 013	34,3
5 496	10,7	3 962	9,6	5 093	14,0	9 091	14,6	7 099	14,4	3 823	10,6	6 762	11,5	5 192	11,1
1 731	3,4	1 247	3,0	2 243	6,2	3 441	5,5	2 844	5,8	1 804	5,0	2 746	4,7	2 243	4,8
422	0,8	426	1,0	537	1,5	512	0,8	524	1,1	425	1,2	419	0,7	422	0,9
2 346	4,6	1 743	4,2	1 944	5,4	3 460	5,6	2 705	5,5	1 451	4,0	2 633	4,5	2 001	4,3
997	1,9	546	1,3	369	1,0	1 678	2,7	1 026	2,1	143	0,4	964	1,6	525	1,1
10 903	21,2	8 947	21,8	9 141	25,2	13 377	21,5	11 267	22,9	8 503	23,7	12 362	20,9	10 300	22,1
6 884	13,4	5 452	13,3	5 217	14,4	8 422	13,6	6 826	13,9	4 961	13,8	7 825	13,3	6 295	13,5
1 298	2,5	1 303	3,2	1 908	5,3	1 671	2,7	1 789	3,6	1 539	4,3	1 450	2,5	1 497	3,2
76	0,1	84	0,2	81	0,2	85	0,1	83	0,2	75	0,2	81	0,1	78	0,2
2 561	5,0	2 050	5,0	1 812	5,0	3 007	4,8	2 412	4,9	1 830	5,1	2 899	4,9	2 328	5,0
84	0,2	59	0,1	123	0,3	192	0,3	158	0,3	97	0,3	106	0,2	101	0,2
14 188	27,6	11 657	28,3	12 534	34,5	19 433	31,3	15 996	32,5	10 446	29,1	15 841	26,8	12 959	27,8
12 642	24,6	10 890	26,5	10 574	29,1	14 994	24,1	12 793	26,0	10 100	28,1	14 228	24,1	12 023	25,7
6 026	11,7	5 060	12,3	4 850	13,4	7 208	11,6	6 033	12,2	4 596	12,8	6 799	11,5	5 622	12,0
2 054	4,0	1 703	4,1	1 620	4,5	2 445	3,9	2 034	4,1	1 538	4,3	2 307	3,9	1 896	4,1
4 180	8,1	3 669	8,9	3 614	10,0	4 836	7,8	4 227	8,6	3 458	9,6	4 677	7,9	4 025	8,6
383	0,7	457	1,1	490	1,4	506	0,8	498	1,0	509	1,4	446	0,8	479	1,0
1 447	2,8	708	1,7	1 955	5,4	4 421	7,1	3 192	6,5	343	1,0	1 599	2,7	928	2,0
326	0,6	137	0,3	737	2,0	1 852	3,0	1 297	2,6	114	0,3	375	0,6	236	0,5
0	0,0	0	0,0	18	0,0	64	0,1	41	0,1	4	0,0	18	0,0	10	0,0
99	0,2	59	0,1	5	0,0	18	0,0	11	0,0	2	0,0	13	0,0	8	0,0
1 454	2,8	2 318	5,6	3 074	8,5	4 003	6,4	3 540	7,2	1 925	5,4	2 164	3,7	2 036	4,4
233	0,5	100	0,2	1 156	3,2	1 754	2,8	1 456	3,0	283	0,8	740	1,3	496	1,1
148	0,3	154	0,4	147	0,4	185	0,3	166	0,3	143	0,4	189	0,3	164	0,4
9	0,0	11	0,0	16	0,0	17	0,0	16	0,0	12	0,0	13	0,0	12	0,0
2	0,0	1	0,0	1	0,0	6	0,0	4	0,0	-	0,0	0	0,0	0	0,0
0	0,0	1	0,0	5	0,0	7	0,0	6	0,0	3	0,0	0	0,0	2	0,0
72	0,1	41	0,1	168	0,5	249	0,4	209	0,4	335	0,9	406	0,7	368	0,8
133	0,3	59	0,1	19	0,1	25	0,0	22	0,0	10	0,0	34	0,1	21	0,0
22	0,0	23	0,1	321	0,9	435	0,7	378	0,8	92	0,3	95	0,2	93	0,2
376	0,7	1 350	3,4	642	1,8	353	0,6	497	1,0	685	1,9	276	0,5	495	1,1
249	0,5	407	1,0	464	1,3	691	1,1	578	1,2	234	0,7	255	0,4	244	0,5
209	0,4	130	0,3	134	0,4	281	0,5	208	0,4	128	0,4	155	0,3	140	0,3
83 436	162,3	68 016	165,4	66 128	182,2	108 034	173,9	87 161	176,9	60 615	168,8	96 176	162,9	77 179	165,3
67 793	131,9	54 040	131,4	50 520	139,2	84 599	136,2	67 624	137,3	48 244	134,3	78 172	132,4	62 184	133,2
145	0,3	111	0,3	46	0,1	22	0,0	34	0,1	30	0,1	47	0,1	38	0,1
50,64		267						797						1 130	
		40,77		42,10		67,18		54,83		37,64		58,65		47,52	

bis ... Arbeitnehmern 3)

200 - 499				500 - 999				1 000 und mehr							
61 296	100,0	47 470	100,0	36 472	100,0	59 213	100,0	48 058	100,0	38 556	100,0	66 412	100,0	53 449	100,0
43 825	71,5	35 198	74,1	30 987	85,0	47 142	79,6	39 218	81,6	36 115	93,7	52 519	79,1	44 885	84,0
20 024	32,7	16 788	35,4	14 891	40,8	19 670	33,2	17 326	36,1	15 495	40,2	20 470	30,8	18 155	34,0
9 162	14,9	6 918	14,6	5 795	15,9	10 038	17,0	7 957	16,6	6 107	15,8	10 058	15,1	8 220	15,4
2 956	4,8	2 495	5,3	2 443	6,7	4 161	7,0	3 318	6,9	2 659	6,9	3 916	5,9	3 331	6,2
515	0,8	522	1,1	589	1,6	534	0,9	561	1,2	605	1,6	547	0,8	574	1,1
3 822	6,2	2 927	6,2	2 114	5,8	3 546	6,0	2 844	5,9	2 297	6,0	3 755	5,7	3 077	5,8
1 868	3,0	974	2,1	648	1,8	1 797	3,0	1 234	2,6	545	1,4	1 841	2,8	1 238	2,3
13 439	21,9	10 897	23,0	9 247	25,4	13 234	22,3	11 278	23,5	10 112	26,2	13 839	20,8	12 104	22,6
8 324	13,6	6 535	13,8	5 199	14,3	8 256	13,9	6 756	14,1	5 772	15,0	8 841	13,3	7 413	13,9
1 784	2,9	1 741	3,7	2 007	5,5	1 732	2,9	1 867	3,9	2 272	5,9	1 668	2,5	1 949	3,6
74	0,1	70	0,1	73	0,2	92	0,2	83	0,2	103	0,3	86	0,1	94	0,2
3 059	5,0	2 379	5,0	1 867	5,1	2 937	5,0	2 412	5,0	1 821	4,7	3 018	4,5	2 461	4,6
196	0,3	172	0,4	101	0,3	217	0,4	160	0,3	144	0,4	226	0,3	188	0,4
17 666	28,8	14 512	30,6	12 244	33,6	20 159	34,0	16 276	33,9	15 330	39,8	22 824	34,4	19 337	36,2
14 993	24,5	12 496	26,3	10 868	29,8	14 846	25,1	12 895	26,8	11 252	29,2	15 589	23,5	13 571	25,4
7 147	11,7	5 849	12,3	4 989	13,7	7 147	12,1	6 088	12,7	5 218	13,5	7 541	11,4	6 460	12,1
2 422	4,0	1 975	4,2	1 666	4,6	2 426	4,1	2 053	4,3	1 732	4,5	2 563	3,9	2 176	4,1
4 924	8,0	4 185	8,8	3 714	10,2	4 765	8,0	4 250	8,8	3 839	10,0	4 932	7,4	4 423	8,3
500	0,8	488	1,0	499	1,4	508	0,9	504	1,0	463	1,2	554	0,8	512	1,0
2 661	4,3	2 009	4,2	1 361	3,7	5 288	8,9	3 362	7,0	4 076	10,6	7 229	10,9	5 761	10,8
1 025	1,7	807	1,7	437	1,2	3 220	5,4	1 855	3,9	1 591	4,1	2 800	4,2	2 236	4,2
81	0,1	59	0,1	5	0,0	2	0,0	4	0,0	27	0,1	46	0,1	37	0,1
12	0,0	7	0,0	14	0,0	25	0,0	20	0,0	3	0,0	6	0,0	5	0,0
3 558	5,8	2 871	6,0	3 702	10,1	3 711	6,3	3 706	7,7	4 566	11,8	5 798	8,7	5 224	9,8
1 388	2,3	1 011	2,1	1 497	4,1	1 605	2,7	1 552	3,2	2 069	5,4	2 833	4,3	2 478	4,6
187	0,3	172	0,4	148	0,4	155	0,3	152	0,3	151	0,4	195	0,3	174	0,3
9	0,0	11	0,0	34	0,1	34	0,1	34	0,1	11	0,0	12	0,0	11	0,0
20	0,0	9	0,0	-	0,0	1	0,0	0	0,0	4	0,0	2	0,0	3	0,0
2	0,0	2	0,0	2	0,0	1	0,0	1	0,0	11	0,0	17	0,0	15	0,0
368	0,6	219	0,5	264	0,7	44	0,1	152	0,3	63	0,2	193	0,3	133	0,2
28	0,0	31	0,1	49	0,1	45	0,1	47	0,1	4	0,0	3	0,0	3	0,0
362	0,6	355	0,7	497	1,4	612	1,0	556	1,2	427	1,1	643	1,0	542	1,0
374	0,6	470	1,0	591	1,6	308	0,5	447	0,9	792	2,1	405	0,6	585	1,1
472	0,8	367	0,8	381	1,0	543	0,9	464	1,0	922	2,4	1 238	1,9	1 091	2,0
349	0,6	225	0,5	238	0,7	363	0,6	301	0,6	112	0,3	256	0,4	189	0,4
105 121	171,5	82 668	174,1	67 459	185,0	103 355	179,6	87 276	181,6	74 670	193,7	118 931	179,1	98 334	184,0
83 897	136,9	65 285	137,5	51 514	141,2	82 485	139,3	67 293	140,0	54 775	142,1	90 309	136,0	73 773	138,0
7	0,0	12	0,0	154	0,4	42	0,1	97	0,2	26	0,1	9	0,0	17	0



**2 Arbeitskosten je Vollbeschäftigten im Produzierenden Gewerbe 1996 nach Kostenarten,  
Früheres**

Lfd. Nr.	Kostenart	Arbeits							
		Arbeiter/-in		Angestellte		Arbeitnehmer		Arbeiter/-in	
		DM	% 2)	DM	% 2)	DM	% 2)	DM	% 2)
Fahr									
Unternehmen mit ...									
10 und mehr									
1	Entgelt für geleistete Arbeit 4)	46 617	100,0	73 503	100,0	54 615	100,0	35 749	100,0
2	Personalnebenkosten insgesamt	42 019	90,1	61 141	83,2	47 708	87,4	24 319	68,0
3	dar.: Gesetzliche Personalnebenkosten 5)	18 740	40,2	22 660	30,8	19 906	36,4	14 141	39,6
4	Sonderzahlungen 6)	7 405	15,9	11 056	15,0	8 491	15,5	3 640	10,2
5	Urlaubsgeld	2 974	6,4	4 136	5,6	3 320	6,1	1 919	5,4
6	Leistungen zur Vermögensbildung der Arbeitnehmer	544	1,2	569	0,8	551	1,0	431	1,2
7	Sonstige fest vereinbarte Sonderzahlungen	3 225	6,9	4 532	6,2	3 632	6,6	1 172	3,3
8	Leistungs- und gewinnabhängige Sonderzahlungen	662	1,4	1 758	2,4	988	1,8	118	0,3
9	Vergütung arbeitsfreier Tage	12 794	27,4	16 926	23,0	14 023	25,7	8 511	23,8
10	Urlaubsvergütung	6 782	14,5	10 420	14,2	7 864	14,4	4 941	13,8
11	Gesetzliche Lohn- und Gehaltsfortzahlung im Krankheitsfall 7)	2 503	5,4	2 103	2,9	2 384	4,4	1 674	4,7
12	Zusätzliche Lohn- und Gehaltsfortzahlung im Krankheitsfall	114	0,2	119	0,2	115	0,2	91	0,3
13	Vergütung gesetzl. Feiertage u. sonst. gesetzl. Ausfallzeiten	2 472	5,3	3 666	5,0	2 827	5,2	1 740	4,9
14	Vergütung sonstiger betriebl. oder tarifl. arbeitsfreier Tage	923	2,0	618	0,8	832	1,5	64	0,2
15	Aufwendungen für Vorsorgeeinrichtungen	18 644	40,0	28 277	38,5	21 510	39,4	10 769	30,1
16	Arbeitgeberpflichtbeiträge zur Sozialversicherung	13 639	29,3	16 710	22,7	14 553	26,6	10 590	29,6
17	Rentenversicherungsbeiträge	6 310	13,5	8 117	11,0	6 847	12,5	4 571	12,8
18	Arbeitslosenversicherungsbeiträge	2 115	4,5	2 780	3,8	2 313	4,2	1 541	4,3
19	Kranken- und Pflegeversicherungsbeiträge	4 389	9,4	5 058	6,9	4 588	8,4	3 484	9,7
20	Unfallversicherungsbeiträge	825	1,8	755	1,0	804	1,5	994	2,8
21	Aufwendungen für die betriebliche Altersversorgung	4 948	10,6	11 488	15,6	6 894	12,6	173	0,5
22	dar.: Nettozuführung zu den Pensionsrückstellungen 8)	1 747	3,7	4 367	5,9	2 526	4,6	56	0,2
23	Aufwendungen für den Vorruhestand	833	1,8	929	1,3	862	1,6	-	-
24	Aufwendungen für sonstige Vorsorgeeinrichtungen	57	0,1	79	0,1	63	0,1	6	0,0
25	Sonstige Personalnebenkosten	3 176	6,8	4 883	6,6	3 684	6,7	1 399	3,9
26	Entlassungsentschädigungen, betriebliches Kurzarbeitergeld	881	1,9	1 731	2,4	1 134	2,1	82	0,2
27	Sonstige gesetzliche Aufwendungen 9)	126	0,3	181	0,2	142	0,3	137	0,4
28	Familienunterstützungen	52	0,1	61	0,1	55	0,1	7	0,0
29	Wohnungsfürsorge	29	0,1	44	0,1	34	0,1	-	-
30	Beihilfen im Krankheitsfall	8	0,0	9	0,0	9	0,0	-	-
31	Auslösungen, Trennungsentschädigungen u. ä. 10)	58	0,1	323	0,4	137	0,3	28	0,1
32	Naturalleistungen	12	0,0	159	0,2	55	0,1	7	0,0
33	Aufwendungen für Belegschaftseinrichtungen	446	1,0	617	0,8	497	0,9	63	0,2
34	Ausbildungsvergütungen	720	1,5	463	0,6	643	1,2	824	2,3
35	Sonstige Aufwendungen für die berufl. Aus- und Weiterbildung	718	1,5	935	1,3	782	1,4	208	0,6
36	Sonstige Zuwendungen	127	0,3	360	0,5	196	0,4	43	0,1
37	Arbeitskosten insgesamt	88 636	190,1	134 645	183,2	102 323	187,4	60 068	168,0
38	dar.: Löhne und Gehälter 11)	66 816	143,3	101 485	138,1	77 129	141,2	47 900	134,0
39	Nachrichtlich:								
39	Erstattete Arbeitskosten nach § 54 AFG u. ä.	24	0,1	54	0,1	33	0,1	99	0,3
40	Aufwendungen für Zeitarbeitspersonal					722			
41	Arbeitskosten je geleisteter Stunde	58,74		85,19		66,87		36,85	
Unternehmen mit ...									
100 - 199									
1	Entgelt für geleistete Arbeit 4)	37 689	100,0	57 505	100,0	43 154	100,0	38 754	100,0
2	Personalnebenkosten insgesamt	27 527	73,0	38 608	67,1	30 583	70,9	29 357	75,8
3	dar.: Gesetzliche Personalnebenkosten 5)	15 317	40,6	19 380	33,7	16 437	38,1	15 851	40,9
4	Sonderzahlungen 6)	4 756	12,6	7 517	13,1	5 517	12,8	5 050	13,0
5	Urlaubsgeld	2 514	6,7	3 028	5,3	2 656	6,2	2 477	6,4
6	Leistungen zur Vermögensbildung der Arbeitnehmer	518	1,4	511	0,9	516	1,2	538	1,4
7	Sonstige fest vereinbarte Sonderzahlungen	1 614	4,3	2 590	4,5	1 883	4,4	1 901	4,9
8	Leistungs- und gewinnabhängige Sonderzahlungen	110	0,3	1 387	2,4	462	1,1	134	0,3
9	Vergütung arbeitsfreier Tage	9 531	25,3	12 931	22,5	10 469	24,3	9 825	25,4
10	Urlaubsvergütung	5 415	14,4	8 082	14,1	6 150	14,3	5 509	14,2
11	Gesetzliche Lohn- und Gehaltsfortzahlung im Krankheitsfall 7)	2 018	5,4	1 652	2,9	1 917	4,4	2 165	5,6
12	Zusätzliche Lohn- und Gehaltsfortzahlung im Krankheitsfall	79	0,2	75	0,1	78	0,2	91	0,2
13	Vergütung gesetzl. Feiertage u. sonst. gesetzl. Ausfallzeiten	1 911	5,1	2 971	5,2	2 203	5,1	1 918	5,0
14	Vergütung sonstiger betriebl. oder tarifl. arbeitsfreier Tage	109	0,3	151	0,3	120	0,3	142	0,4
15	Aufwendungen für Vorsorgeeinrichtungen	11 550	30,6	15 666	27,2	12 685	29,4	12 414	32,0
16	Arbeitgeberpflichtbeiträge zur Sozialversicherung	11 256	29,9	14 594	25,4	12 176	28,2	11 638	30,0
17	Rentenversicherungsbeiträge	4 928	13,1	6 744	11,7	5 429	12,6	5 100	13,2
18	Arbeitslosenversicherungsbeiträge	1 641	4,4	2 310	4,0	1 826	4,2	1 703	4,4
19	Kranken- und Pflegeversicherungsbeiträge	3 710	9,8	4 724	8,2	3 930	9,2	3 862	10,0
20	Unfallversicherungsbeiträge	976	2,6	816	1,4	932	2,2	973	2,5
21	Aufwendungen für die betriebliche Altersversorgung	282	0,7	1 070	1,9	499	1,2	769	2,0
22	dar.: Nettozuführung zu den Pensionsrückstellungen 8)	-92	-0,2	66	0,1	-48	-0,1	366	0,9
23	Aufwendungen für den Vorruhestand	4	0,0	-	-	3	0,0	41	0,1
24	Aufwendungen für sonstige Vorsorgeeinrichtungen	13	0,0	2	0,0	10	0,0	7	0,0
25	Sonstige Personalnebenkosten	1 690	4,5	2 494	4,3	1 912	4,4	2 068	5,3
26	Entlassungsentschädigungen, betriebliches Kurzarbeitergeld	473	1,3	768	1,3	554	1,3	779	2,0
27	Sonstige gesetzliche Aufwendungen 9)	133	0,4	162	0,3	141	0,3	130	0,3
28	Familienunterstützungen	15	0,0	12	0,0	14	0,0	30	0,1
29	Wohnungsfürsorge	-	-	5	0,0	1	0,0	4	0,0
30	Beihilfen im Krankheitsfall	0	0,0	-	-	0	0,0	14	0,0
31	Auslösungen, Trennungsentschädigungen u. ä. 10)	71	0,2	85	0,1	75	0,2	32	0,1
32	Naturalleistungen	5	0,0	35	0,1	13	0,0	14	0,0
33	Aufwendungen für Belegschaftseinrichtungen	223	0,6	164	0,3	207	0,5	287	0,7
34	Ausbildungsvergütungen	560	1,5	583	1,0	566	1,3	433	1,1
35	Sonstige Aufwendungen für die berufl. Aus- und Weiterbildung	172	0,5	395	0,7	234	0,5	219	0,6
36	Sonstige Zuwendungen	37	0,1	287	0,5	106	0,2	126	0,3
37	Arbeitskosten insgesamt	65 216	173,0	96 114	167,1	73 738	170,9	68 111	175,8
38	dar.: Löhne und Gehälter 11)	51 975	137,9	77 954	135,6	59 141	137,0	53 629	138,4
39	Nachrichtlich:								
39	Erstattete Arbeitskosten nach § 54 AFG u. ä.	21	0,1	66	0,1	34	0,1	16	0,0
40	Aufwendungen für Zeitarbeitspersonal					2 054			
41	Arbeitskosten je geleisteter Stunde	41,75		58,95		46,65		43,71	

Fußnoten siehe Ende der Tabelle.

Statistisches Bundesamt, Fachserie 16, Arbeitskostenerhebung 1996, Heft 2



Arbeitnehmergruppen, ausgewählten Wirtschaftszweigen und Unternehmensgrößenklassen  
Bundesgebiet

kosten je vollbeschäftigten Arbeitnehmer 1)															Lfd. Nr.	
Angestellte		Arbeitnehmer		Arbeiter-/in		Angestellte		Arbeitnehmer		Arbeiter-/in		Angestellte		Arbeitnehmer		
DM	% 2)	DM	% 2)	DM	% 2)	DM	% 2)	DM	% 2)	DM	% 2)	DM	% 2)	DM		% 2)

zeugbau

bis ... Arbeitnehmern 3)

10 - 49				50 und mehr				50 - 99								
DM	% 2)	DM	% 2)	DM	% 2)	DM	% 2)	DM	% 2)	DM	% 2)	DM	% 2)	DM	% 2)	
52 430	100,0	39 395	100,0	46 831	100,0	73 776	100,0	54 884	100,0	36 058	100,0	55 531	100,0	41 148	100,0	1
32 573	62,1	26 122	66,3	42 368	90,5	61 511	83,4	48 089	87,6	24 740	68,6	34 950	62,9	27 403	66,6	2
17 365	33,1	14 845	37,7	18 831	40,2	22 729	30,8	19 996	36,4	14 444	40,1	18 237	32,8	15 435	37,5	3
5 704	10,9	4 091	10,4	7 479	16,0	11 125	15,1	8 569	15,6	3 687	10,2	6 601	11,9	4 449	10,8	4
2 528	4,8	2 052	5,2	2 995	6,4	4 157	5,6	3 342	6,1	1 840	5,4	2 675	4,8	2 132	5,2	5
482	0,9	442	1,1	546	1,2	570	0,8	553	1,0	447	1,2	501	0,9	461	1,1	6
2 209	4,2	1 399	3,6	3 266	7,0	4 823	6,3	3 671	6,7	1 174	3,3	2 207	4,0	1 444	3,5	7
484	0,9	198	0,5	673	1,4	1 775	2,4	1 002	1,8	1 127	3,3	1 218	2,2	412	1,0	8
10 981	20,9	9 051	23,0	12 879	27,5	17 003	23,0	14 111	25,7	8 656	24,0	11 728	21,1	9 459	23,0	9
7 065	13,5	5 406	13,7	6 818	14,6	10 463	14,2	7 908	14,4	4 978	13,8	7 530	13,6	5 645	13,7	10
1 242	2,4	1 580	4,0	2 519	5,4	2 115	2,9	2 398	4,4	1 758	4,9	1 311	2,4	1 641	4,0	11
60	0,1	84	0,2	114	0,2	120	0,2	116	0,2	74	0,2	62	0,1	71	0,2	12
2 528	4,8	1 912	4,9	2 487	5,3	3 681	5,0	2 844	5,2	1 768	4,9	2 680	4,8	2 006	4,9	13
86	0,2	69	0,2	940	2,0	625	0,8	846	1,5	78	0,2	144	0,3	95	0,2	14
14 624	27,9	11 611	29,5	18 799	40,1	28 453	38,6	21 685	39,5	10 979	30,4	14 790	26,6	11 975	29,1	15
13 435	25,6	11 212	28,5	13 699	29,3	16 753	22,7	14 612	26,6	10 774	29,9	14 054	25,3	11 631	28,3	16
6 259	11,9	4 940	12,5	6 344	13,5	8 141	11,0	6 881	12,5	4 640	12,9	6 587	11,9	5 149	12,5	17
2 110	4,0	1 665	4,2	2 126	4,5	2 789	3,8	2 324	4,2	1 566	4,3	2 216	4,0	1 736	4,2	18
4 389	8,4	3 682	9,3	4 407	9,4	5 067	6,9	4 604	8,4	3 551	9,8	4 613	8,3	3 828	9,3	19
677	1,3	925	2,3	822	1,8	756	1,0	802	1,5	1 017	2,8	638	1,1	918	2,2	20
1 185	2,3	394	1,0	5 042	10,8	11 621	15,8	7 009	12,8	195	0,5	736	1,3	336	0,8	21
246	0,5	97	0,2	1 780	3,8	4 421	6,0	2 569	4,7	47	0,1	156	0,3	76	0,2	22
-	-	-	-	850	1,8	941	1,3	877	1,6	-	-	-	-	-	-	23
4	0,0	5	0,0	58	0,1	80	0,1	54	0,1	10	0,0	-	-	7	0,0	24
1 264	2,4	1 369	3,5	3 211	6,9	4 929	6,7	3 725	6,8	1 418	3,9	1 832	3,3	1 526	3,7	25
310	0,6	132	0,3	897	1,9	1 749	2,4	1 152	2,1	271	0,8	620	1,1	362	0,9	26
160	0,3	142	0,4	125	0,3	181	0,2	142	0,3	144	0,4	192	0,3	156	0,4	27
11	0,0	8	0,0	53	0,1	62	0,1	55	0,1	7	0,0	7	0,0	7	0,0	28
2	0,0	0	0,0	30	0,1	45	0,1	34	0,1	-	-	-	-	-	-	29
-	-	-	-	8	0,0	9	0,0	9	0,0	-	-	-	-	-	-	30
24	0,0	27	0,1	59	0,1	327	0,4	139	0,3	165	0,5	93	0,2	148	0,4	31
48	0,1	16	0,0	12	0,0	160	0,2	56	0,1	16	0,0	14	0,0	15	0,0	32
31	0,1	56	0,1	453	1,0	625	0,8	505	0,9	110	0,3	71	0,1	99	0,2	33
418	0,8	736	1,9	718	1,5	463	0,6	642	1,2	509	1,4	472	0,9	500	1,2	34
155	0,3	196	0,5	728	1,6	945	1,3	793	1,4	150	0,4	266	0,5	181	0,4	35
105	0,2	57	0,1	128	0,3	363	0,5	199	0,4	46	0,1	97	0,2	59	0,1	36
85 003	162,1	65 517	166,3	89 199	190,5	135 287	183,4	102 973	187,6	60 797	168,6	90 481	162,9	68 557	166,6	37
69 115	131,8	52 537	133,4	67 188	143,5	101 904	138,1	77 564	141,3	48 401	134,2	73 860	133,0	55 055	133,8	38
103	0,2	100	0,3	22	0,0	53	0,1	31	0,1	99	0,3	118	0,2	104	0,3	39
51,16	-	40,02	-	59,21	-	85,65	-	67,38	-	37,75	-	54,78	-	42,28	-	40

bis ... Arbeitnehmern 3)

200 - 499				500 - 999				1 000 und mehr								
62 900	100,0	45 547	100,0	39 557	100,0	68 546	100,0	49 389	100,0	48 052	100,0	75 279	100,0	56 190	100,0	1
42 587	67,7	33 078	72,6	31 975	80,8	50 744	74,0	38 341	77,6	44 278	92,1	64 008	85,0	50 175	89,3	2
20 351	32,4	17 117	37,6	16 474	41,6	21 850	31,9	18 297	37,0	19 277	40,1	23 044	30,6	20 403	36,3	3
8 150	13,0	5 922	13,0	5 745	14,5	9 221	13,5	6 924	14,0	7 833	16,3	11 536	15,3	8 940	15,9	4
3 365	5,3	2 727	6,0	2 768	7,0	3 663	5,3	3 072	6,2	3 065	6,4	4 274	5,7	3 426	6,1	5
527	0,8	535	1,2	534	1,4	541	0,8	537	1,1	550	1,1	577	0,8	558	1,0	6
3 252	5,2	2 281	5,0	2 302	5,8	3 950	5,8	2 861	5,8	3 467	7,2	4 814	6,4	3 870	6,9	7
1 007	1,6	380	0,8	140	0,4	1 066	1,6	454	0,9	752	1,6	1 871	2,5	1 086	1,9	8
13 770	21,9	10 935	24,0	10 455	26,4	15 536	22,7	12 178	24,7	13 324	27,7	17 422	23,1	14 549	25,9	9
8 572	13,6	6 371	14,0	5 801	14,7	9 441	13,8	7 035	14,2	7 008	14,6	10 716	14,2	8 116	14,4	10
1 807	2,9	2 064	4,5	2 342	5,9	2 152	3,1	2 278	4,6	2 574	5,4	2 150	2,9	2 447	4,4	11
85	0,1	89	0,2	106	0,3	123	0,2	112	0,2	117	0,2	123	0,2	119	0,2	12
3 109	4,9	2 253	4,9	1 991	5,0	3 404	5,0	2 470	5,0	2 569	5,3	3 757	5,0	2 924	5,2	13
197	0,3	158	0,3	214	0,5	417	0,6	283	0,6	1 055	2,2	676	0,9	942	1,7	14
17 372	27,6	13 809	30,3	13 161	33,3	21 626	31,6	16 032	32,5	19 747	41,1	29 902	39,7	22 783	40,5	15
15 254	24,3	12 655	27,8	12 025	30,4	16 102	23,5	13 408	27,1	14 008	29,2	16 956	22,5	14 889	26,5	16
7 228	11,5	5 698	12,5	5 277	13,3	7 726	11,3	6 107	12,4	6 530	13,6	8 267	11,0	7 049	12,5	17
2 434	3,9	1 908	4,2	1 782	4,5	2 604	3,8	2 061	4,2	2 189	4,6	2 837	3,8	2 382	4,2	18
4 777	7,6	4 120	9,0	3 981	10,1	4 963	7,2	4 314	8,7	4 491	9,3	5 102	6,8	4 674	8,3	19
816	1,3	929	2,0	986	2,5	809	1,2	926	1,9	798	1,7	751	1,0	784	1,4	20
2 088	3,3	1 140	2,5	1 075	2,7	4 975	7,3	2 397	4,9	5 677	11,8	12 889	17,1	7 832	13,9	21
839	1,3	499	1,1	519	1,3	2 675	3,9	1 250	2,5	1 999	4,2	4 865	6,5	2 855	5,1	22
44	0,1	42	0,1	1	0,0	4	0,0	2	0,0	972	2,0	1 076	1,4	1 003	1,8	23
30	0,0	14	0,0	61	0,2	549	0,8	227	0,5	62	0,1	57	0,1	61	0,1	24
3 294	5,2	2 413	5,3	2 614	6,6	4 361	6,4	3 207	6,5	3 374	7,0	5 147	6,8	3 904	6,9	25
1 268	2,0	916	2,0	1 254	3,2	1 964	2,9	1 495	3,0	909	1,9	1 801	2,4	1 175	2,1	26
181	0,3	144	0,3	115	0,3	192	0,3	141	0,3	125	0,3	181	0,2	142	0,3	27
20	0,0	27	0,1	11	0,0	12	0,0	12	0,0	58	0,1	69	0,1	61	0,1	28
7	0,0	5	0,0	1	0,0	4	0,0	2	0,0	34	0,1	51	0,1	39	0,1	29
5	0,0	12	0,0	5	0,0	8	0,0	6	0,0	9	0,0	10	0,0	9	0,0	30
89	0,1	48	0,1	16	0,0	281	0,4	106	0,2	60	0,1	350	0,5	147	0,3	31
14	0,0	14	0,0	4	0,0	5	0,0	5	0,0	12	0,0	182	0,2	63	0,1	32
383	0,6	314	0,7	320	0,8	554	0,8	399	0,8	481	1,0	661	0,9	535	1,0	33
516	0,8	456	1,0	537	1,4	430	0,6	500	1,0	749	1,6	460	0,6	663	1,2	34
497	0,8	297	0,7	267	0,7	660	1,0	400	0,8	803	1,7	1 007	1,3	864	1,5	35
314	0,5	179	0,4	83	0,2	251	0,4	140	0,3	135	0,3	378	0,5	208	0,4	36
105 487	167,7	78 625	172,6	71 532	180,8	119 289	174,0	87 730	177,6	92 330	192,1	139 287	185,0	106 366	189,3	37
84 821	134,8	62 403	137,0	55 757	141,0	93 302	136,1	68 491	138,7	69 209	144,0	104 238	138,5	79 679	141,8	38
30	0,0	20	0,0	93	0,2	27	0,0	71	0,1	17	0,0	54	0,1	28	0,1	39
65,43		2 338						1 441						564		40
		49,97		46,88		75,14		56,72		61,57		88,43		69,88		41



**2 Arbeitskosten je Vollbeschäftigten im Produzierenden Gewerbe 1996 nach Kostenarten,  
Früheres**

Lfd. Nr.	Kostenart	Arbeits							
		Arbeiter/-in		Angestellte		Arbeitnehmer		Arbeiter/-in	
		DM	% 2)	DM	% 2)	DM	% 2)	DM	% 2)
Herstellung von Kraftwa									
Unternehmen mit ...									
10 und mehr									
1	Entgelt für geleistete Arbeit 4)	46 884	100,0	74 203	100,0	54 362	100,0	35 315	100,0
2	Personalnebenkosten insgesamt	42 399	90,4	62 300	84,0	47 847	88,0	24 024	68,0
3	dar.: Gesetzliche Personalnebenkosten 5)	18 770	40,0	22 691	30,6	19 843	36,5	13 948	39,5
4	Sonderzahlungen 6)	7 533	16,1	11 415	15,4	8 596	15,8	3 595	10,2
5	Urlaubsgeld	3 007	6,4	4 159	5,6	3 322	6,1	1 881	5,3
6	Leistungen zur Vermögensbildung der Arbeitnehmer	550	1,2	582	0,8	559	1,0	434	1,2
7	Sonstige fest vereinbarte Sonderzahlungen	3 276	7,0	4 762	6,4	3 683	6,8	1 161	3,3
8	Leistungs- und gewinnabhängige Sonderzahlungen	701	1,5	1 912	2,6	1 032	1,9	119	0,3
9	Vergütung arbeitsfreier Tage	12 916	27,5	17 041	23,0	14 045	25,8	8 417	23,8
10	Urlaubsvergütung	6 817	14,5	10 543	14,2	7 837	14,4	4 881	13,8
11	Gesetzliche Lohn- und Gehaltsfortzahlung im Krankheitsfall 7)	2 487	5,3	2 017	2,7	2 358	4,3	1 648	4,7
12	Zusätzliche Lohn- und Gehaltsfortzahlung im Krankheitsfall	108	0,2	110	0,1	109	0,2	89	0,3
13	Vergütung gesetzl. Feiertage u. sonst. gesetzl. Ausfallzeiten	2 518	5,4	3 686	5,0	2 837	5,2	1 747	4,9
14	Vergütung sonstiger betriebl. oder tarifl. arbeitsfreier Tage	986	2,1	686	0,9	904	1,7	52	0,1
15	Aufwendungen für Vorsorgeeinrichtungen	18 899	40,3	29 263	39,4	21 736	40,0	10 588	30,0
16	Arbeitgeberpflichtbeiträge zur Sozialversicherung	13 640	29,1	16 804	22,6	14 506	26,7	10 416	29,5
17	Rentenversicherungsbeiträge	6 336	13,5	8 142	11,0	6 830	12,6	4 527	12,8
18	Arbeitslosenversicherungsbeiträge	2 124	4,5	2 804	3,8	2 310	4,3	1 524	4,3
19	Kranken- und Pflegeversicherungsbeiträge	4 390	9,4	5 085	6,9	4 580	8,4	3 430	9,7
20	Unfallversicherungsbeiträge	790	1,7	773	1,0	785	1,4	934	2,6
21	Aufwendungen für die betriebliche Altersversorgung	5 201	11,1	12 407	16,7	7 173	13,2	166	0,5
22	dar.: Nettozuführung zu den Pensionsrückstellungen 8)	1 857	4,0	4 654	6,3	2 623	4,8	59	0,2
23	Aufwendungen für den Vorruhestand	877	1,9	1 025	1,4	918	1,7	-	-
24	Aufwendungen für sonstige Vorsorgeeinrichtungen	58	0,1	52	0,1	56	0,1	7	0,0
25	Sonstige Personalnebenkosten	3 051	6,5	4 580	6,2	3 470	6,4	1 423	4,0
26	Entlassungsentschädigungen, betriebliches Kurzarbeitergeld	811	1,7	1 375	1,9	965	1,8	80	0,2
27	Sonstige gesetzliche Aufwendungen 9)	125	0,3	184	0,2	141	0,3	137	0,4
28	Familienunterstützungen	26	0,1	32	0,0	28	0,1	9	0,0
29	Wohnungsfürsorge	32	0,1	52	0,1	37	0,1	-	-
30	Beihilfen im Krankheitsfall	9	0,0	11	0,0	9	0,0	-	-
31	Auslösungen, Trennungsentschädigungen u. ä. 10)	48	0,1	269	0,4	109	0,2	5	0,0
32	Naturalleistungen	11	0,0	192	0,3	60	0,1	6	0,0
33	Aufwendungen für Belegschaftseinrichtungen	441	0,9	600	0,8	484	0,9	77	0,2
34	Ausbildungsvergütungen	704	1,5	493	0,7	646	1,2	851	2,4
35	Sonstige Aufwendungen für die berufl. Aus- und Weiterbildung	721	1,5	1 010	1,4	800	1,5	215	0,6
36	Sonstige Zuwendungen	123	0,3	363	0,5	189	0,3	43	0,1
37	A r b e i t s k o s t e n i n s g e s a m t	89 283	190,4	136 503	184,0	102 209	188,0	59 339	168,0
	dar.: Löhne und Gehälter 11)	67 333	143,6	102 659	138,3	77 003	141,6	47 328	134,0
	Nachrichtlich:								
39	Erstattete Arbeitskosten nach § 54 AFG u. ä.	20	0,0	63	0,1	32	0,1	111	0,3
40	Aufwendungen für Zeitarbeitspersonal					454			
41	Arbeitskosten je geleisteter Stunde	59,45		86,29		67,08		36,49	
Unternehmen mit ...									
100 - 199									
1	Entgelt für geleistete Arbeit 4)	37 513	100,0	56 788	100,0	42 541	100,0	38 183	100,0
2	Personalnebenkosten insgesamt	26 658	71,1	37 330	65,7	29 441	69,2	28 797	75,4
3	dar.: Gesetzliche Personalnebenkosten 5)	15 060	40,1	19 359	34,1	16 181	38,0	15 602	40,9
4	Sonderzahlungen 6)	4 610	12,3	7 370	13,0	5 330	12,5	4 990	13,1
5	Urlaubsgeld	2 480	6,6	3 148	5,5	2 654	6,2	2 403	6,3
6	Leistungen zur Vermögensbildung der Arbeitnehmer	525	1,4	533	0,9	527	1,2	540	1,4
7	Sonstige fest vereinbarte Sonderzahlungen	1 484	4,0	2 407	4,2	1 725	4,1	1 906	5,0
8	Leistungs- und gewinnabhängige Sonderzahlungen	120	0,3	1 283	2,3	423	1,0	140	0,4
9	Vergütung arbeitsfreier Tage	9 422	25,1	12 818	22,6	10 308	24,2	9 794	25,7
10	Urlaubsvergütung	5 377	14,3	8 043	14,2	6 073	14,3	5 447	14,3
11	Gesetzliche Lohn- und Gehaltsfortzahlung im Krankheitsfall 7)	1 956	5,2	1 633	2,9	1 872	4,4	2 180	5,7
12	Zusätzliche Lohn- und Gehaltsfortzahlung im Krankheitsfall	82	0,2	77	0,1	81	0,2	95	0,2
13	Vergütung gesetzl. Feiertage u. sonst. gesetzl. Ausfallzeiten	1 903	5,1	2 944	5,2	2 175	5,1	1 923	5,0
14	Vergütung sonstiger betriebl. oder tarifl. arbeitsfreier Tage	103	0,3	121	0,2	108	0,3	149	0,4
15	Aufwendungen für Vorsorgeeinrichtungen	11 042	29,4	14 954	26,3	12 063	28,4	12 137	31,8
16	Arbeitgeberpflichtbeiträge zur Sozialversicherung	11 074	29,5	14 628	25,8	12 001	28,2	11 365	29,8
17	Rentenversicherungsbeiträge	4 869	13,0	6 717	11,8	5 351	12,6	5 021	13,1
18	Arbeitslosenversicherungsbeiträge	1 617	4,3	2 278	4,0	1 790	4,2	1 674	4,4
19	Kranken- und Pflegeversicherungsbeiträge	3 665	9,8	4 812	8,5	3 964	9,3	3 811	10,0
20	Unfallversicherungsbeiträge	922	2,5	820	1,4	896	2,1	859	2,2
21	Aufwendungen für die betriebliche Altersversorgung	-32	-0,1	326	0,6	62	0,1	763	2,0
22	dar.: Nettozuführung zu den Pensionsrückstellungen 8)	-224	-0,6	-122	-0,2	-198	-0,5	361	0,9
23	Aufwendungen für den Vorruhestand	-	-	-	-	-	-	51	0,1
24	Aufwendungen für sonstige Vorsorgeeinrichtungen	0	0,0	1	0,0	0	0,0	9	0,0
25	Sonstige Personalnebenkosten	1 584	4,2	2 187	3,9	1 741	4,1	1 876	4,9
26	Entlassungsentschädigungen, betriebliches Kurzarbeitergeld	380	1,0	500	0,9	411	1,0	743	1,9
27	Sonstige gesetzliche Aufwendungen 9)	127	0,3	155	0,3	134	0,3	133	0,3
28	Familienunterstützungen	6	0,0	6	0,0	6	0,0	37	0,1
29	Wohnungsfürsorge	-	-	8	0,0	2	0,0	3	0,0
30	Beihilfen im Krankheitsfall	-	-	-	-	-	-	18	0,0
31	Auslösungen, Trennungsentschädigungen u. ä. 10)	19	0,1	88	0,2	37	0,1	12	0,0
32	Naturalleistungen	2	0,0	47	0,1	14	0,0	13	0,0
33	Aufwendungen für Belegschaftseinrichtungen	251	0,7	174	0,3	231	0,5	275	0,7
34	Ausbildungsvergütungen	592	1,6	628	1,1	602	1,4	350	0,9
35	Sonstige Aufwendungen für die berufl. Aus- und Weiterbildung	170	0,5	314	0,6	208	0,5	182	0,5
36	Sonstige Zuwendungen	37	0,1	269	0,5	98	0,2	111	0,3
37	A r b e i t s k o s t e n i n s g e s a m t	64 171	171,1	94 118	165,7	71 982	169,2	66 980	175,4
	dar.: Löhne und Gehälter 11)	51 544	137,4	76 977	135,6	58 178	136,8	52 967	138,7
	Nachrichtlich:								
39	Erstattete Arbeitskosten nach § 54 AFG u. ä.	27	0,1	81	0,1	41	0,1	15	0,0
40	Aufwendungen für Zeitarbeitspersonal					903			
41	Arbeitskosten je geleisteter Stunde	40,86		57,29		45,29		43,33	

Fußnoten siehe Ende der Tabelle.

Statistisches Bundesamt, Fachserie 16, Arbeitskostenerhebung 1996, Heft 2



Arbeitnehmergruppen, ausgewählten Wirtschaftszweigen und Unternehmensgrößenklassen  
Bundesgebiet

kosten je vollbeschäftigten Arbeitnehmer 1)

Angestellte		Arbeitnehmer		Arbeiter-/in		Angestellte		Arbeitnehmer		Arbeiter-/in		Angestellte		Arbeitnehmer		Lfd. Nr.
DM	% 2)	DM	% 2)	DM	% 2)	DM	% 2)	DM	% 2)	DM	% 2)	DM	% 2)	DM	% 2)	

gen und Kraftwagenteilen

bis ... Arbeitnehmern 3)

10 - 49				50 und mehr				50 - 99							
52 192 100,0	39 010 100,0	47 079 100,0	74 479 100,0	54 603 100,0	35 546 100,0	55 547 100,0	40 704 100,0	1							
32 489 62,2	25 877 66,3	42 710 90,7	62 673 84,1	48 192 88,3	23 704 66,7	34 718 62,5	26 544 65,2	2							
17 356 33,3	14 694 37,7	18 851 40,0	22 757 30,6	19 924 36,5	14 025 39,5	18 286 32,9	15 124 37,2	3							
5 668 10,9	4 049 10,4	7 600 16,1	11 487 15,4	8 667 15,9	3 410 9,6	6 374 11,5	4 175 10,3	4							
2 629 5,0	2 045 5,2	3 026 6,4	4 178 5,6	3 342 6,1	1 871 5,3	2 702 4,9	2 085 5,1	5							
492 0,9	447 1,1	552 1,2	583 0,8	560 1,0	439 1,2	492 0,9	452 1,1	6							
2 112 4,0	1 370 3,5	3 312 7,0	4 795 6,4	3 719 6,8	1 007 2,8	2 084 3,8	1 285 3,2	7							
434 0,8	188 0,5	711 1,5	1 930 2,6	1 046 1,9	94 0,3	1 096 2,0	352 0,9	8							
10 943 21,0	8 970 23,0	12 992 27,6	17 117 23,0	14 125 25,9	8 533 24,0	11 714 21,1	9 353 23,0	9							
7 005 13,4	5 346 13,7	6 850 14,5	10 587 14,2	7 876 14,4	4 816 13,8	7 555 13,6	5 537 13,7	10							
1 232 2,4	1 557 4,0	2 501 5,3	2 026 2,7	2 371 4,3	1 701 4,8	1 246 2,2	1 583 3,9	11							
55 0,1	82 0,2	109 0,2	110 0,1	109 0,2	72 0,2	61 0,1	69 0,2	12							
2 556 4,9	1 924 4,9	2 531 5,4	3 700 5,0	2 852 5,2	1 772 5,0	2 740 4,9	2 022 5,0	13							
94 0,2	61 0,2	1 002 2,1	694 0,9	917 1,7	71 0,2	112 0,2	82 0,2	14							
14 602 28,0	11 467 29,4	19 039 40,4	29 447 39,5	21 897 40,1	10 579 29,8	14 710 26,5	11 644 28,6	15							
13 411 25,7	11 071 28,4	13 695 29,1	16 846 22,6	14 560 26,7	10 413 29,3	14 109 25,4	11 366 27,9	16							
6 241 12,0	4 902 12,6	6 366 13,5	8 166 11,0	6 860 12,6	4 535 12,8	6 606 11,9	5 069 12,5	17							
2 107 4,0	1 652 4,2	2 135 4,5	2 813 3,8	2 321 4,3	1 528 4,3	2 220 4,0	1 706 4,2	18							
4 404 8,4	3 643 9,3	4 406 9,4	5 093 6,8	4 595 8,4	3 445 9,7	4 638 8,4	3 753 9,2	19							
659 1,3	874 2,2	788 1,7	774 1,0	784 1,4	905 2,5	644 1,2	838 2,1	20							
1 189 2,3	390 1,0	5 286 11,2	12 548 16,8	7 280 13,3	153 0,4	601 1,1	268 0,7	21							
180 0,3	85 0,2	1 887 4,0	4 710 6,3	2 662 4,9	18 0,1	56 0,1	28 0,1	22							
-	-	892 1,9	1 038 1,4	932 1,7	-	-	-	23							
-	6 0,0	59 0,1	53 0,1	57 0,1	13 0,0	-	-	24							
1 277 2,4	1 391 3,6	3 079 6,5	4 621 6,2	3 502 6,4	1 182 3,3	1 920 3,5	1 372 3,4	25							
284 0,5	125 0,3	823 1,7	1 368 1,9	979 1,8	208 0,6	722 1,3	340 0,8	26							
157 0,3	141 0,4	125 0,3	184 0,2	141 0,3	139 0,4	191 0,3	153 0,4	27							
12 0,0	10 0,0	26 0,1	32 0,0	28 0,1	8 0,0	8 0,0	8 0,0	28							
2 0,0	0 0,0	32 0,1	53 0,1	38 0,1	-	-	-	29							
-	-	9 0,0	11 0,0	9 0,0	-	-	-	30							
21 0,0	9 0,0	49 0,1	272 0,4	110 0,2	38 0,1	56 0,1	43 0,1	31							
57 0,1	17 0,0	11 0,0	193 0,3	61 0,1	16 0,0	15 0,0	16 0,0	32							
29 0,1	66 0,2	447 0,9	607 0,8	491 0,9	106 0,3	85 0,2	100 0,2	33							
444 0,9	762 2,0	702 1,5	493 0,7	645 1,2	485 1,4	466 0,8	480 1,2	34							
168 0,3	205 0,5	730 1,6	1 021 1,4	810 1,5	152 0,4	287 0,5	187 0,5	35							
102 0,2	56 0,1	124 0,3	366 0,5	191 0,3	30 0,1	89 0,2	45 0,1	36							
84 682 162,2	64 888 166,3	89 789 190,7	137 152 184,1	102 795 188,3	59 250 166,7	90 266 162,5	67 248 165,2	37							
68 803 131,8	52 030 133,4	67 671 143,7	103 083 138,4	77 395 141,7	47 489 133,6	73 636 132,6	54 232 133,2	38							
61 0,1	100 0,3	19 0,0	63 0,1	31 0,1	104 0,3	127 0,2	110 0,3	39							
51,01	39,72	59,87	86,75	67,54	36,87	54,45	41,51	40							
	889			447				41							

bis ... Arbeitnehmern 3)

200 - 499				500 - 999				1 000 und mehr				
62 870 100,0	44 668 100,0	38 748 100,0	65 005 100,0	45 899 100,0	48 197 100,0	75 961 100,0	55 853 100,0	1				
41 977 66,8	32 259 72,2	30 870 79,7	46 558 71,6	35 143 76,6	44 446 92,2	65 075 85,7	50 134 89,8	2				
20 051 31,9	16 770 37,5	16 188 41,8	21 116 32,5	17 530 38,2	19 259 40,0	23 065 30,4	20 309 36,4	3				
7 834 12,5	5 737 12,8	5 640 14,6	8 767 13,5	6 491 14,1	7 923 16,4	11 901 15,7	9 020 16,1	4				
3 155 5,0	2 601 5,8	2 716 7,0	3 613 5,6	2 960 6,4	3 095 6,4	4 284 5,6	3 423 6,1	5				
532 0,8	538 1,2	531 1,4	528 0,8	530 1,2	555 1,2	590 0,8	565 1,0	6				
3 245 5,2	2 258 5,1	2 287 5,9	3 686 5,7	2 668 5,8	3 490 7,2	4 990 6,6	3 904 7,0	7				
902 1,4	340 0,8	106 0,3	940 1,4	333 0,7	783 1,6	2 037 2,7	1 129 2,0	8				
13 834 22,0	10 855 24,3	10 319 26,6	14 422 22,2	11 436 24,9	13 388 27,8	17 523 23,1	14 528 26,0	9				
8 627 13,7	6 282 14,1	5 723 14,8	8 835 13,6	6 570 14,3	7 019 14,6	10 832 14,3	8 070 14,4	10				
1 740 2,8	2 065 4,6	2 336 6,0	1 978 3,0	2 238 4,9	2 546 5,3	2 059 2,7	2 412 4,3	11				
86 0,1	93 0,2	92 0,2	84 0,1	90 0,2	111 0,2	114 0,1	112 0,2	12				
3 153 5,0	2 246 5,0	1 979 5,1	3 207 4,9	2 314 5,0	2 605 5,4	3 771 5,0	2 927 5,2	13				
228 0,4	170 0,4	189 0,5	318 0,5	224 0,5	1 106 2,3	747 1,0	1 007 1,8	14				
17 122 27,2	13 446 30,1	12 656 32,7	19 259 29,6	14 454 31,5	19 909 41,3	30 864 40,6	22 930 41,1	15				
14 967 23,8	12 311 27,6	11 764 30,4	15 747 24,2	12 849 28,0	13 983 29,0	17 050 22,4	14 829 26,6	16				
7 063 11,2	5 557 12,4	5 176 13,4	7 434 11,4	5 791 12,6	6 535 13,6	8 292 10,9	7 019 12,6	17				
2 390 3,8	1 862 4,2	1 750 4,5	2 520 3,9	1 960 4,3	2 191 4,5	2 861 3,8	2 376 4,3	18				
4 704 7,5	4 046 9,1	3 967 10,2	4 971 7,6	4 241 9,2	4 481 9,3	5 126 6,7	4 659 8,3	19				
809 1,3	846 1,9	871 2,2	822 1,3	857 1,9	776 1,6	771 1,0	775 1,4	20				
2 114 3,4	1 118 2,5	891 2,3	3 507 5,4	1 603 3,5	5 860 12,2	13 757 18,1	8 038 14,4	21				
747 1,2	462 1,0	384 1,0	1 436 2,2	671 1,5	2 091 4,3	5 168 6,8	2 940 5,3	22				
60 0,1	53 0,1	1 0,0	-	0 0,0	999 2,1	1 156 1,5	1 042 1,9	23				
30 0,1	17 0,0	1 0,0	5 0,0	2 0,0	65 0,1	57 0,1	63 0,1	24				
3 187 5,1	2 221 5,0	2 255 5,8	4 111 6,3	2 761 6,0	3 227 6,7	4 787 6,3	3 657 6,5	25				
1 140 1,8	848 1,9	1 130 2,9	2 052 3,2	1 381 3,0	833 1,7	1 398 1,8	989 1,8	26				
191 0,3	148 0,3	109 0,3	184 0,3	130 0,3	125 0,3	185 0,2	141 0,3	27				
25 0,0	33 0,1	11 0,0	8 0,0	10 0,0	27 0,1	35 0,0	29 0,1	28				
7 0,0	4 0,0	0 0,0	5 0,0	2 0,0	36 0,1	58 0,1	42 0,1	29				
6 0,0	15 0,0	5 0,0	13 0,0	8 0,0	9 0,0	11 0,0	10 0,0	30				
41 0,1	20 0,0	16 0,0	254 0,4	81 0,2	53 0,1	289 0,4	118 0,2	31				
9 0,0	12 0,0	4 0,0	2 0,0	4 0,0	11 0,0	214 0,3	67 0,1	32				
333 0,5	290 0,7	286 0,7	457 0,7	333 0,7	471 1,0	640 0,8	517 0,9	33				
557 0,9	404 0,9	430 1,1	399 0,6	421 0,9	734 1,5	492 0,6	667 1,2	34				
523 0,8	271 0,6	198 0,5	538 0,8	290 0,6	797 1,7	1 085 1,4	876 1,6	35				
355 0,6	175 0,4	65 0,2	199 0,3	101 0,2	131 0,3	379 0,5	199 0,4	36				
104 848 166,8	76 926 172,2	69 619 179,7	111 563 171,6	81 041 176,6	92 643 192,2	141 036 185,7	105 987 189,8	37				
84 539 134,5	61 260 137,1	54 707 141,2	88 194 135,7	63 826 139,1	69 508 144,2	105 385 138,7	79 401 142,2	38				
35 0,1	20 0,0	4 0,0	2 0,0	3 0,0	18 0,0	65 0,1	31 0,1	39				
64,94	1 143	45,79	69,26	549	62,03	89,49	405	40				
	49,19			52,45			69,90	41				



**2 Arbeitskosten je Vollbeschäftigten im Produzierenden Gewerbe 1996 nach Kostenarten,  
Früheres**

Lfd. Nr.	Kostenart	Arbeits							
		Arbeiter/-in		Angestellte		Arbeitnehmer		Arbeiter/-in	
		DM	% 2)	DM	% 2)	DM	% 2)	DM	% 2)
Sonstiger									
Unternehmen mit ...									
10 und mehr									
1	Entgelt für geleistete Arbeit 4)	43 958	100,0	70 541	100,0	56 452	100,0	37 305	100,0
2	Personalnebenkosten insgesamt	38 233	87,0	56 238	79,7	46 696	82,7	25 375	68,0
3	dar.: Gesetzliche Personalnebenkosten 5)	18 442	42,0	22 533	31,9	20 365	36,1	14 833	39,8
4	Sonderzahlungen 6)	6 122	13,9	9 535	13,5	7 727	13,7	3 802	10,2
5	Urlaubsgeld	2 644	6,0	4 039	5,7	3 299	5,8	2 057	5,5
6	Leistungen zur Vermögensbildung der Arbeitnehmer	484	1,1	516	0,7	499	0,9	417	1,1
7	Sonstige fest vereinbarte Sonderzahlungen	2 720	6,2	3 872	5,5	3 262	5,8	1 212	3,2
8	Leistungs- und gewinnabhängige Sonderzahlungen	274	0,6	1 109	1,6	667	1,2	115	0,3
9	Vergütung arbeitsfreier Tage	11 584	26,4	16 439	23,3	13 866	24,6	8 846	23,7
10	Urlaubsvergütung	6 434	14,6	9 897	14,0	8 062	14,3	5 158	13,8
11	Gesetzliche Lohn- und Gehaltsfortzahlung im Krankheitsfall 7)	2 662	6,1	2 471	3,5	2 572	4,6	1 767	4,7
12	Zusätzliche Lohn- und Gehaltsfortzahlung im Krankheitsfall	165	0,4	160	0,2	163	0,3	98	0,3
13	Vergütung gesetzl. Feiertage u. sonst. gesetzl. Ausfallzeiten	2 022	4,6	3 582	5,1	2 755	4,9	1 717	4,6
14	Vergütung sonstiger betriebl. oder tarifl. arbeitsfreier Tage	301	0,7	329	0,5	314	0,6	106	0,3
15	Aufwendungen für Vorsorgeeinrichtungen	16 109	36,6	24 100	34,2	19 865	35,2	11 416	30,6
16	Arbeitgeberpflichtbeiträge zur Sozialversicherung	13 628	31,0	16 314	23,1	14 891	26,4	11 214	30,1
17	Rentenversicherungsbeiträge	6 052	13,8	8 007	11,4	6 971	12,3	4 730	12,7
18	Arbeitslosenversicherungsbeiträge	2 021	4,6	2 679	3,8	2 330	4,1	1 599	4,3
19	Kranken- und Pflegeversicherungsbeiträge	4 383	10,0	4 946	7,0	4 648	8,2	3 677	9,9
20	Unfallversicherungsbeiträge	1 174	2,7	681	1,0	942	1,7	1 208	3,2
21	Aufwendungen für die betriebliche Altersversorgung	2 434	5,5	7 595	10,8	4 860	8,6	200	0,5
22	dar.: Nettozuführung zu den Pensionsrückstellungen 8)	653	1,5	3 152	4,5	1 828	3,2	45	0,1
23	Aufwendungen für den Vorruhestand	396	0,9	522	0,7	455	0,8	-	-
24	Aufwendungen für sonstige Vorsorgeeinrichtungen	47	0,1	192	0,3	115	0,2	2	0,0
25	Sonstige Personalnebenkosten	4 417	10,0	6 164	8,7	5 238	9,3	1 312	3,5
26	Entlassungsentschädigungen, betriebliches Kurzarbeitergeld	1 580	3,6	3 238	4,6	2 360	4,2	88	0,2
27	Sonstige gesetzliche Aufwendungen 9)	130	0,3	166	0,2	147	0,3	135	0,4
28	Familienunterstützungen	305	0,7	185	0,3	249	0,4	0	0,0
29	Wohnungsfürsorge	3	0,0	12	0,0	8	0,0	-	-
30	Beihilfen im Krankheitsfall	3	0,0	3	0,0	3	0,0	-	-
31	Auslösungen, Trennungsentschädigungen u. ä. 10)	160	0,4	552	0,8	344	0,6	108	0,3
32	Naturalleistungen	19	0,0	19	0,0	19	0,0	13	0,0
33	Aufwendungen für Belegschaftseinrichtungen	493	1,1	691	1,0	586	1,0	13	0,0
34	Ausbildungsvergütungen	874	2,0	335	0,5	621	1,1	729	2,0
35	Sonstige Aufwendungen für die berufl. Aus- und Weiterbildung	685	1,6	614	0,9	652	1,2	180	0,5
36	Sonstige Zuwendungen	165	0,4	348	0,5	251	0,4	45	0,1
37	A r b e i t s k o s t e n i n s g e s a m t	82 191	187,0	126 779	179,7	103 148	182,7	62 680	168,0
	dar.: Löhne und Gehälter 11)	61 664	140,3	96 515	136,8	78 045	138,2	49 952	133,9
	Nachrichtlich:								
39	Erstattete Arbeitskosten nach § 54 AFG u. ä.	55	0,1	16	0,0	37	0,1	56	0,2
40	Aufwendungen für Zeitarbeitspersonal					2 676			
41	Arbeitskosten je geleisteter Stunde	52,01		80,50		65,38		38,12	
Unternehmen mit ...									
100 - 199									
1	Entgelt für geleistete Arbeit 4)	38 156	100,0	58 986	100,0	44 675	100,0	41 028	100,0
2	Personalnebenkosten insgesamt	29 844	78,2	41 250	69,9	33 414	74,8	31 586	77,0
3	dar.: Gesetzliche Personalnebenkosten 5)	16 001	41,9	19 422	32,9	17 072	38,2	16 842	41,1
4	Sonderzahlungen 6)	5 145	13,5	7 821	13,3	5 982	13,4	5 288	12,9
5	Urlaubsgeld	2 604	6,8	2 783	4,7	2 660	6,0	2 771	6,8
6	Leistungen zur Vermögensbildung der Arbeitnehmer	498	1,3	466	0,8	488	1,1	527	1,3
7	Sonstige fest vereinbarte Sonderzahlungen	1 959	5,1	2 970	5,0	2 276	5,1	1 878	4,6
8	Leistungs- und gewinnabhängige Sonderzahlungen	84	0,2	1 602	2,7	559	1,3	112	0,3
9	Vergütung arbeitsfreier Tage	9 822	25,7	13 165	22,3	10 868	24,3	9 949	24,2
10	Urlaubsvergütung	5 516	14,5	8 161	13,8	6 343	14,2	5 758	14,0
11	Gesetzliche Lohn- und Gehaltsfortzahlung im Krankheitsfall 7)	2 181	5,7	1 694	2,9	2 028	4,5	2 104	5,1
12	Zusätzliche Lohn- und Gehaltsfortzahlung im Krankheitsfall	73	0,2	71	0,1	72	0,2	73	0,2
13	Vergütung gesetzl. Feiertage u. sonst. gesetzl. Ausfallzeiten	1 930	5,1	3 027	5,1	2 273	5,1	1 899	4,6
14	Vergütung sonstiger betriebl. oder tarifl. arbeitsfreier Tage	123	0,3	212	0,4	151	0,3	114	0,3
15	Aufwendungen für Vorsorgeeinrichtungen	12 904	33,8	17 136	29,1	14 229	31,8	13 517	32,9
16	Arbeitgeberpflichtbeiträge zur Sozialversicherung	11 741	30,8	14 525	24,6	12 612	28,2	12 723	31,0
17	Rentenversicherungsbeiträge	5 085	13,3	6 798	11,5	5 621	12,6	5 414	13,2
18	Arbeitslosenversicherungsbeiträge	1 705	4,5	2 376	4,0	1 915	4,3	1 818	4,4
19	Kranken- und Pflegeversicherungsbeiträge	3 832	10,0	4 543	7,7	4 054	9,1	4 067	9,9
20	Unfallversicherungsbeiträge	1 119	2,9	807	1,4	1 021	2,3	1 425	3,5
21	Aufwendungen für die betriebliche Altersversorgung	1 118	2,9	2 606	4,4	1 584	3,5	793	1,9
22	dar.: Nettozuführung zu den Pensionsrückstellungen 8)	262	0,7	453	0,8	322	0,7	386	0,9
23	Aufwendungen für den Vorruhestand	15	0,0	-	-	10	0,0	1	0,0
24	Aufwendungen für sonstige Vorsorgeeinrichtungen	46	0,1	6	0,0	33	0,1	1	0,0
25	Sonstige Personalnebenkosten	1 973	5,2	3 128	5,3	2 334	5,2	2 832	6,9
26	Entlassungsentschädigungen, betriebliches Kurzarbeitergeld	722	1,9	1 322	2,2	909	2,0	919	2,2
27	Sonstige gesetzliche Aufwendungen 9)	150	0,4	176	0,3	158	0,4	115	0,3
28	Familienunterstützungen	40	0,1	24	0,0	35	0,1	6	0,0
29	Wohnungsfürsorge	-	-	-	-	-	-	9	0,0
30	Beihilfen im Krankheitsfall	0	0,0	-	-	0	0,0	0	0,0
31	Auslösungen, Trennungsentschädigungen u. ä. 10)	211	0,6	78	0,1	169	0,4	110	0,3
32	Naturalleistungen	12	0,0	10	0,0	12	0,0	17	0,0
33	Aufwendungen für Belegschaftseinrichtungen	149	0,4	144	0,2	148	0,3	333	0,8
34	Ausbildungsvergütungen	473	1,2	490	0,8	478	1,1	765	1,9
35	Sonstige Aufwendungen für die berufl. Aus- und Weiterbildung	179	0,5	560	1,0	298	0,7	369	0,9
36	Sonstige Zuwendungen	37	0,1	324	0,5	127	0,3	188	0,5
37	A r b e i t s k o s t e n i n s g e s a m t	68 001	178,2	100 236	169,9	78 088	174,8	72 614	177,0
	dar.: Löhne und Gehälter 11)	53 124	139,2	79 971	135,6	61 525	137,7	56 265	137,1
	Nachrichtlich:								
39	Erstattete Arbeitskosten nach § 54 AFG u. ä.	6	0,0	36	0,1	15	0,0	22	0,1
40	Aufwendungen für Zeitarbeitspersonal					4 904			
41	Arbeitskosten je geleisteter Stunde	44,19		62,47		50,08		45,15	

Fußnoten siehe Ende der Tabelle.

Statistisches Bundesamt, Fachserie 16, Arbeitskostenerhebung 1996, Heft 2



Arbeitnehmergruppen, ausgewählten Wirtschaftszweigen und Unternehmensgrößenklassen  
Bundesgebiet

kosten je vollbeschäftigten Arbeitnehmer 1)																Lfd. Nr.
Angestellte		Arbeitnehmer		Arbeiter-/in		Angestellte		Arbeitnehmer		Arbeiter-/in		Angestellte		Arbeitnehmer		
DM	% 2)	DM	% 2)	DM	% 2)	DM	% 2)	DM	% 2)	DM	% 2)	DM	% 2)	DM	% 2)	
Fahrzeugbau																
bis ... Arbeitnehmern 3)																
10 - 49				50 und mehr				50 - 99								
53 293	100,0	40 776	100,0	44 280	100,0	70 793	100,0	56 958	100,0	37 609	100,0	55 485	100,0	42 469	100,0	1
32 876	61,7	27 004	66,2	38 856	87,8	56 580	79,9	47 332	83,1	27 882	74,1	35 604	64,2	29 981	70,6	2
17 398	32,6	15 390	37,7	18 617	42,0	22 608	31,9	20 525	36,0	15 713	41,8	18 099	32,6	16 361	38,5	3
5 834	10,9	4 243	10,4	6 235	14,1	9 590	13,5	7 839	13,8	4 527	12,0	7 240	13,0	5 265	12,4	4
2 161	4,1	2 080	5,1	2 672	6,0	4 066	5,7	3 339	5,9	2 149	5,7	2 601	4,7	2 272	5,3	5
446	0,8	423	1,0	488	1,1	517	0,7	502	0,9	471	1,3	528	1,0	486	1,1	6
2 560	4,8	1 505	3,7	2 793	6,3	3 891	5,5	3 318	5,8	1 680	4,5	2 552	4,6	1 917	4,5	7
668	1,3	235	0,6	282	0,6	1 115	1,6	680	1,2	227	0,6	1 580	2,8	530	1,4	8
11 120	20,9	9 340	22,9	11 717	26,5	16 516	23,3	14 012	24,6	9 029	24,0	11 764	21,2	9 772	23,0	9
7 283	13,7	5 619	13,8	6 496	14,7	9 935	14,0	8 141	14,3	5 166	13,7	7 459	13,4	5 789	13,6	10
1 276	2,4	1 660	4,1	2 705	6,1	2 488	3,5	2 602	4,6	1 933	5,1	1 496	2,7	1 814	4,3	11
79	0,1	94	0,2	169	0,4	161	0,2	165	0,3	79	0,2	67	0,1	76	0,2	12
2 426	4,6	1 871	4,6	2 037	4,6	3 599	5,1	2 784	4,9	1 754	4,7	2 510	4,5	1 959	4,6	13
57	0,1	96	0,2	310	0,7	333	0,5	321	0,6	98	0,3	232	0,4	134	0,3	14
14 702	27,6	12 130	29,7	16 336	36,9	24 238	34,2	20 115	35,3	12 192	32,4	15 017	27,1	12 960	30,5	15
13 524	25,4	11 716	28,7	13 745	31,0	16 355	23,1	14 993	26,3	11 869	31,6	13 899	25,0	12 421	29,2	16
6 322	11,9	5 076	12,4	6 116	13,8	8 032	11,3	7 032	12,3	4 957	13,2	6 534	11,8	5 386	12,7	17
2 124	4,0	1 713	4,2	2 041	4,6	2 687	3,8	2 350	4,1	1 683	4,5	2 203	4,0	1 825	4,3	18
4 337	8,1	3 820	9,4	4 417	10,0	4 955	7,0	4 674	8,2	3 871	10,3	4 542	8,2	4 053	9,5	19
741	1,4	1 107	2,7	1 172	2,6	681	1,0	937	1,6	1 358	3,6	619	1,1	1 157	2,7	20
1 170	2,2	411	1,0	2 542	5,7	7 689	10,9	5 003	8,8	323	0,9	1 118	2,0	539	1,3	21
482	0,9	140	0,3	682	1,5	3 191	4,5	1 882	3,3	135	0,4	438	0,8	218	0,5	22
-	-	-	-	415	0,9	529	0,7	470	0,8	-	-	-	-	-	-	23
9	0,0	3	0,0	49	0,1	194	0,3	118	0,2	-	-	-	-	-	-	24
1 219	2,3	1 292	3,2	4 568	10,3	6 236	8,8	5 366	9,4	2 134	5,7	1 582	2,9	1 984	4,7	25
406	0,8	157	0,4	1 652	3,7	3 280	4,6	2 431	4,3	463	1,2	331	0,6	427	1,0	26
172	0,3	143	0,4	130	0,3	166	0,2	147	0,3	157	0,4	194	0,3	167	0,4	27
10	0,0	2	0,0	320	0,7	188	0,3	257	0,5	5	0,0	5	0,0	5	0,0	28
-	-	-	-	4	0,0	12	0,0	8	0,0	-	-	-	-	-	-	29
-	-	-	-	4	0,0	3	0,0	3	0,0	-	-	-	-	-	-	30
35	0,1	92	0,2	163	0,4	559	0,8	352	0,6	551	1,5	197	0,4	455	1,1	31
15	0,0	14	0,0	19	0,0	19	0,0	19	0,0	13	0,0	12	0,0	13	0,0	32
36	0,1	18	0,0	516	1,2	701	1,0	605	1,1	121	0,3	31	0,1	96	0,2	33
324	0,6	641	1,6	881	2,0	636	0,9	620	1,1	584	1,6	489	0,9	558	1,3	34
106	0,2	164	0,4	709	1,6	622	0,9	667	1,2	144	0,4	207	0,4	161	0,4	35
115	0,2	60	0,1	171	0,4	351	0,5	257	0,5	96	0,3	117	0,2	102	0,2	36
86 170	161,7	67 780	166,2	83 136	187,8	127 374	179,9	104 290	183,1	65 491	174,1	91 089	164,2	72 450	170,6	37
70 248	131,8	54 359	133,3	62 232	140,5	96 900	136,9	78 809	138,4	51 165	136,0	74 400	134,3	57 506	135,4	38
258	0,5	100	0,2	54	0,1	13	0,0	34	0,1	83	0,2	94	0,2	86	0,2	39
51,72		1 210						2 723						1 932		40
		41,10		52,71		80,95		66,20		40,39		55,74		44,58		41
bis ... Arbeitnehmern 3)																
200 - 499				500 - 999				1 000 und mehr								
62 981	100,0	48 646	100,0	42 719	100,0	73 449	100,0	58 512	100,0	46 109	100,0	71 922	100,0	59 263	100,0	1
44 213	70,2	35 968	73,9	36 298	85,0	56 542	77,0	46 701	79,8	42 017	91,1	58 752	81,7	50 545	85,3	2
21 151	33,6	18 337	37,7	17 591	41,2	22 866	31,1	20 302	34,7	19 510	42,3	22 942	31,9	21 259	35,9	3
8 993	14,3	6 574	13,5	6 158	14,4	9 849	13,4	8 055	13,8	6 618	14,4	9 739	13,5	8 208	13,9	4
3 923	6,2	3 171	6,5	2 973	7,0	3 732	5,1	3 363	5,7	2 656	5,8	4 225	5,9	3 456	5,8	5
513	0,8	522	1,1	548	1,3	561	0,8	554	0,9	473	1,0	513	0,7	493	0,8	6
3 271	5,2	2 362	4,9	2 361	5,5	4 316	5,9	3 366	5,8	3 155	6,8	3 951	5,5	3 561	6,0	7
1 286	2,0	519	1,1	276	0,6	1 240	1,7	772	1,3	334	0,7	1 049	1,5	698	1,2	8
13 600	21,6	11 216	23,1	10 986	25,7	17 079	23,3	14 117	24,1	12 469	27,0	16 926	23,5	14 740	24,9	9
8 427	13,4	6 685	13,7	6 104	14,3	10 280	14,0	8 250	14,1	6 858	14,9	10 142	14,1	8 531	14,4	10
1 985	3,2	2 063	4,2	2 369	5,5	2 392	3,3	2 381	4,1	2 951	6,4	2 603	3,6	2 773	4,7	11
81	0,1	76	0,2	160	0,4	176	0,2	188	0,3	200	0,4	172	0,2	186	0,3	12
2 992	4,8	2 278	4,7	2 038	4,8	3 676	5,0	2 880	4,9	2 087	4,5	3 686	5,1	2 902	4,9	13
114	0,2	114	0,2	314	0,7	555	0,8	438	0,7	373	0,8	324	0,5	348	0,6	14
18 041	28,6	15 087	31,0	15 137	35,4	24 905	33,9	20 157	34,4	17 578	38,1	25 165	35,0	21 444	36,2	15
16 020	25,4	13 868	28,5	13 047	30,5	16 594	22,6	14 870	25,4	14 345	31,1	16 493	22,9	15 440	26,1	16
7 667	12,2	6 196	12,7	5 670	13,3	8 131	11,1	6 934	11,9	6 475	14,0	8 141	11,3	7 324	12,4	17
2 550	4,0	2 072	4,3	1 906	4,5	2 720	3,7	2 324	4,0	2 155	4,7	2 719	3,8	2 442	4,1	18
4 971	7,9	4 381	9,0	4 036	9,4	4 952	6,7	4 507	7,7	4 625	10,0	4 985	6,9	4 808	8,1	19
832	1,3	1 219	2,5	1 436	3,4	791	1,1	1 104	1,9	1 091	2,4	648	0,9	865	1,5	20
2 020	3,2	1 218	2,5	1 794	4,2	7 008	9,5	4 473	7,6	3 210	7,0	8 614	12,0	5 964	10,1	21
1 087	1,7	629	1,3	1 046	2,4	4 390	6,0	2 764	4,7	755	1,6	3 370	4,7	2 088	3,5	22
1	0,0	1	0,0	2	0,0	10	0,0	6	0,0	608	1,3	684	1,0	647	1,1	23
2	0,0	1	0,0	296	0,7	1 303	1,8	814	1,4	23	0,0	58	0,1	41	0,1	24
3 579	5,7	3 091	6,4	4 017	9,4	4 709	6,4	4 372	7,5	5 352	11,6	6 923	9,6	6 153	10,4	25
1 612	2,6	1 160	2,4	1 738	4,1	1 843	2,5	1 792	3,1	1 929	4,2	3 782	5,3	2 873	4,8	26
154	0,2	129	0,3	137	0,3	204	0,3	171	0,3	127	0,3	160	0,2	144	0,2	27
7	0,0	6	0,0	11	0,0	18	0,0	15	0,0	462	1,0	239	0,3	348	0,6	28
9	0,0	9	0,0	1	0,0	3	0,0	2	0,0	4	0,0	15	0,0	10	0,0	29
0	0,0	0	0,0	4	0,0	0	0,0	2	0,							



**2 Arbeitskosten je Vollbeschäftigten im Produzierenden Gewerbe 1996 nach Kostenarten,  
Früheres**

Lfd. Nr.	Kostenart	Arbeits							
		Arbeiter/-in		Angestellte		Arbeitnehmer		Arbeiter/-in	
		DM	% 2)	DM	% 2)	DM	% 2)	DM	% 2)
Herstellung von Möbeln, Schmuck, Musikinstrumenten, Sport									
Unternehmen mit ...									
10 und mehr									
1	Entgelt für geleistete Arbeit 4)	35 929	100,0	53 951	100,0	40 766	100,0	34 022	100,0
2	Personalnebenkosten insgesamt	26 735	74,4	36 900	68,4	29 464	72,3	23 568	69,3
3	dar.: Gesetzliche Personalnebenkosten 5)	14 743	41,0	18 234	33,8	15 680	38,5	13 404	39,4
4	Sonderzahlungen 6)	4 801	13,4	7 174	13,3	5 438	13,3	3 484	10,2
5	Urlaubsgeld	2 180	6,1	2 681	5,0	2 314	5,7	1 544	4,5
6	Leistungen zur Vermögensbildung der Arbeitnehmer	505	1,4	526	1,0	510	1,3	463	1,4
7	Sonstige fest vereinbarte Sonderzahlungen	1 997	5,6	3 003	5,6	2 267	5,6	1 361	4,0
8	Leistungs- und gewinnabhängige Sonderzahlungen	119	0,3	964	1,8	346	0,8	115	0,3
9	Vergütung arbeitsfreier Tage	8 874	24,7	11 855	22,0	9 674	23,7	7 980	23,5
10	Urlaubsvergütung	5 049	14,1	7 430	13,8	5 688	14,0	4 676	13,7
11	Gesetzliche Lohn- und Gehaltsfortzahlung im Krankheitsfall 7)	1 776	4,9	1 444	2,7	1 687	4,1	1 427	4,2
12	Zusätzliche Lohn- und Gehaltsfortzahlung im Krankheitsfall	71	0,2	66	0,1	70	0,2	52	0,2
13	Vergütung gesetzl. Feiertage u. sonst. gesetzl. Ausfallzeiten	1 857	5,2	2 754	5,1	2 098	5,1	1 744	5,1
14	Vergütung sonstiger betriebl. oder tarifl. arbeitsfreier Tage	121	0,3	162	0,3	132	0,3	81	0,2
15	Aufwendungen für Vorsorgeeinrichtungen	11 478	31,9	15 169	28,1	12 468	30,6	10 313	30,3
16	Arbeitgeberpflichtbeiträge zur Sozialversicherung	10 979	30,6	13 836	25,6	11 746	28,8	10 109	29,7
17	Rentenversicherungsbeiträge	4 763	13,3	6 459	12,0	5 218	12,8	4 367	12,8
18	Arbeitslosenversicherungsbeiträge	1 600	4,5	2 170	4,0	1 753	4,3	1 472	4,3
19	Kranken- und Pflegeversicherungsbeiträge	3 630	10,1	4 525	8,4	3 870	9,5	3 337	9,8
20	Unfallversicherungsbeiträge	986	2,7	682	1,3	905	2,2	933	2,7
21	Aufwendungen für die betriebliche Altersversorgung	491	1,4	1 317	2,4	713	1,7	193	0,6
22	dar.: Nettozuführung zu den Pensionsrückstellungen 8)	127	0,4	211	0,4	149	0,4	31	0,1
23	Aufwendungen für den Vorruhestand	3	0,0	5	0,0	3	0,0	6	0,0
24	Aufwendungen für sonstige Vorsorgeeinrichtungen	7	0,0	15	0,0	9	0,0	11	0,0
25	Sonstige Personalnebenkosten	1 583	4,4	2 702	5,0	1 883	4,6	1 791	5,3
26	Entlassungsentschädigungen, betriebliches Kurzarbeitergeld	621	1,7	1 005	1,9	724	1,8	205	0,6
27	Sonstige gesetzliche Aufwendungen 9)	132	0,4	201	0,4	150	0,4	124	0,4
28	Familienunterstützungen	9	0,0	13	0,0	10	0,0	4	0,0
29	Wohnungsfürsorge	4	0,0	10	0,0	6	0,0	-	-
30	Beihilfen im Krankheitsfall	1	0,0	2	0,0	1	0,0	-	-
31	Auslösungen, Trennungsentschädigungen u. ä. 10)	98	0,3	159	0,3	114	0,3	141	0,4
32	Naturalleistungen	7	0,0	11	0,0	8	0,0	7	0,0
33	Aufwendungen für Belegschaftseinrichtungen	88	0,2	109	0,2	93	0,2	23	0,1
34	Ausbildungsvergütungen	439	1,2	683	1,3	504	1,2	1 022	3,0
35	Sonstige Aufwendungen für die berufl. Aus- und Weiterbildung	130	0,4	324	0,6	182	0,4	220	0,6
36	Sonstige Zuwendungen	55	0,2	186	0,3	90	0,2	43	0,1
37	Arbeitskosten insgesamt	62 664	174,4	90 851	168,4	70 229	172,3	57 590	169,3
38	dar.: Löhne und Gehälter 11)	49 603	138,1	72 980	135,3	55 878	137,1	45 486	133,7
39	Nachrichtlich:								
40	Erstattete Arbeitskosten nach § 54 AFG u. ä.	42	0,1	40	0,1	42	0,1	67	0,2
41	Aufwendungen für Zeitarbeitspersonal					566			
	Arbeitskosten je geleisteter Stunde	39,36		55,73		43,83		35,28	
Unternehmen mit ...									
100 - 199									
1	Entgelt für geleistete Arbeit 4)	34 592	100,0	53 728	100,0	39 944	100,0	36 889	100,0
2	Personalnebenkosten insgesamt	25 170	72,8	35 812	66,7	28 147	70,5	28 151	76,3
3	dar.: Gesetzliche Personalnebenkosten 5)	14 151	40,9	17 881	33,3	15 194	38,0	15 380	41,7
4	Sonderzahlungen 6)	4 656	13,5	7 122	13,3	5 346	13,4	5 210	14,1
5	Urlaubsgeld	2 234	6,5	2 708	5,0	2 366	5,9	2 435	6,6
6	Leistungen zur Vermögensbildung der Arbeitnehmer	508	1,5	596	1,1	533	1,3	508	1,4
7	Sonstige fest vereinbarte Sonderzahlungen	1 831	5,3	2 870	5,3	2 122	5,3	2 188	5,9
8	Leistungs- und gewinnabhängige Sonderzahlungen	83	0,2	948	1,8	325	0,8	78	0,2
9	Vergütung arbeitsfreier Tage	8 469	24,5	11 656	21,7	9 360	23,4	9 345	25,3
10	Urlaubsvergütung	4 853	14,0	7 359	13,7	5 554	13,9	5 277	14,3
11	Gesetzliche Lohn- und Gehaltsfortzahlung im Krankheitsfall 7)	1 665	4,8	1 357	2,5	1 579	4,0	1 940	5,3
12	Zusätzliche Lohn- und Gehaltsfortzahlung im Krankheitsfall	65	0,2	57	0,1	63	0,2	81	0,2
13	Vergütung gesetzl. Feiertage u. sonst. gesetzl. Ausfallzeiten	1 809	5,2	2 745	5,1	2 071	5,2	1 908	5,2
14	Vergütung sonstiger betriebl. oder tarifl. arbeitsfreier Tage	77	0,2	139	0,3	94	0,2	139	0,4
15	Aufwendungen für Vorsorgeeinrichtungen	10 900	31,5	14 636	27,2	11 945	29,9	12 066	32,7
16	Arbeitgeberpflichtbeiträge zur Sozialversicherung	10 539	30,5	13 567	25,3	11 386	28,5	11 392	30,9
17	Rentenversicherungsbeiträge	4 568	13,2	6 345	11,8	5 065	12,7	4 957	13,4
18	Arbeitslosenversicherungsbeiträge	1 538	4,4	2 139	4,0	1 706	4,3	1 653	4,5
19	Kranken- und Pflegeversicherungsbeiträge	3 496	10,1	4 405	8,2	3 750	9,4	3 767	10,2
20	Unfallversicherungsbeiträge	937	2,7	678	1,3	865	2,2	1 014	2,7
21	Aufwendungen für die betriebliche Altersversorgung	357	1,0	1 055	2,0	552	1,4	670	1,8
22	dar.: Nettozuführung zu den Pensionsrückstellungen 8)	89	0,3	222	0,4	126	0,3	222	0,6
23	Aufwendungen für den Vorruhestand	1	0,0	25	0,0	8	0,0	5	0,0
24	Aufwendungen für sonstige Vorsorgeeinrichtungen	4	0,0	14	0,0	6	0,0	4	0,0
25	Sonstige Personalnebenkosten	1 145	3,3	2 398	4,5	1 495	3,7	1 530	4,1
26	Entlassungsentschädigungen, betriebliches Kurzarbeitergeld	457	1,3	616	1,1	502	1,3	729	2,0
27	Sonstige gesetzliche Aufwendungen 9)	138	0,4	212	0,4	159	0,4	139	0,4
28	Familienunterstützungen	14	0,0	21	0,0	16	0,0	9	0,0
29	Wohnungsfürsorge	0	0,0	-	-	0	0,0	-	-
30	Beihilfen im Krankheitsfall	0	0,0	2	0,0	1	0,0	1	0,0
31	Auslösungen, Trennungsentschädigungen u. ä. 10)	100	0,3	135	0,3	110	0,3	70	0,2
32	Naturalleistungen	11	0,0	15	0,0	12	0,0	5	0,0
33	Aufwendungen für Belegschaftseinrichtungen	39	0,1	51	0,1	42	0,1	77	0,2
34	Ausbildungsvergütungen	258	0,7	829	1,5	418	1,0	314	0,9
35	Sonstige Aufwendungen für die berufl. Aus- und Weiterbildung	85	0,2	353	0,7	160	0,4	116	0,3
36	Sonstige Zuwendungen	43	0,1	165	0,3	77	0,2	70	0,2
37	Arbeitskosten insgesamt	59 762	172,8	89 541	166,7	68 091	170,5	65 039	176,3
38	dar.: Löhne und Gehälter 11)	47 717	137,9	72 507	135,0	54 651	136,8	51 444	139,5
39	Nachrichtlich:								
40	Erstattete Arbeitskosten nach § 54 AFG u. ä.	52	0,2	38	0,1	48	0,1	47	0,1
41	Aufwendungen für Zeitarbeitspersonal					590			
	Arbeitskosten je geleisteter Stunde	37,54		54,75		42,45		41,37	

Fußnoten siehe Ende der Tabelle.

Statistisches Bundesamt, Fachserie 16, Arbeitskostenerhebung 1996, Heft 2



Arbeitnehmergruppen, ausgewählten Wirtschaftszweigen und Unternehmensgrößenklassen  
Bundesgebiet

Kosten je vollbeschäftigten Arbeitnehmer 1)															Lfd. Nr.	
Angestellte		Arbeitnehmer		Arbeiter-/in		Angestellte		Arbeitnehmer		Arbeiter-/in		Angestellte		Arbeitnehmer		
DM	% 2)	DM	% 2)	DM	% 2)	DM	% 2)	DM	% 2)	DM	% 2)	DM	% 2)	DM		% 2)

geräten, Spielwaren und sonstigen Erzeugnissen; Recycling  
bis ... Arbeitnehmern 3)

10 - 49				50 und mehr				50 - 99								
48 258	100,0	37 352	100,0	36 382	100,0	55 035	100,0	41 533	100,0	34 974	100,0	54 431	100,0	40 053	100,0	1
29 468	61,1	24 948	66,8	27 489	75,6	38 315	69,6	30 479	73,4	24 377	69,7	34 973	64,3	27 143	67,8	2
15 970	33,1	14 004	37,5	15 062	41,4	18 665	33,9	16 057	38,7	14 116	40,4	18 642	34,2	15 298	38,2	3
4 991	10,3	3 836	10,3	5 114	14,1	7 589	13,8	5 798	14,0	4 132	11,8	6 645	12,2	4 788	12,0	4
1 973	4,1	1 644	4,4	2 331	6,4	2 816	5,1	2 465	5,9	1 794	5,1	2 476	4,5	1 972	4,9	5
463	1,0	463	1,2	515	1,4	538	1,0	521	1,3	484	1,4	477	0,9	482	1,2	6
1 995	4,1	1 509	4,0	2 149	5,9	3 195	5,8	2 438	5,9	1 751	5,0	2 724	5,0	2 005	5,0	7
560	1,2	219	0,6	9 120	0,3	1 041	1,9	374	0,9	104	0,3	988	1,8	329	0,8	8
10 069	20,9	8 469	22,7	9 086	25,0	12 196	22,2	9 945	23,9	8 438	24,1	11 733	21,6	9 298	23,2	9
6 470	13,4	5 096	13,6	5 138	14,1	7 613	13,8	5 821	14,0	4 838	13,8	7 333	13,5	5 489	13,7	10
1 055	2,2	1 340	3,6	1 859	5,1	1 517	2,8	1 764	4,2	1 683	4,8	1 443	2,7	1 620	4,0	11
41	0,1	49	0,1	76	0,2	70	0,1	74	0,2	69	0,2	57	0,1	66	0,2	12
2 417	5,0	1 901	5,1	1 884	5,2	2 818	5,1	2 142	5,2	1 783	5,1	2 791	5,1	2 046	5,1	13
85	0,2	82	0,2	130	0,4	177	0,3	143	0,3	66	0,2	109	0,2	77	0,2	14
13 163	27,3	10 980	29,4	11 755	32,3	15 551	28,3	12 803	30,8	10 787	30,8	15 124	27,8	11 919	29,8	15
12 316	25,5	10 625	28,4	11 186	30,7	14 126	25,7	11 998	28,9	10 533	30,1	14 216	26,1	11 495	28,7	16
5 699	11,8	4 679	12,5	4 857	13,4	6 604	12,0	5 340	12,9	4 566	13,1	6 557	12,0	5 086	12,7	17
1 919	4,0	1 576	4,2	1 630	4,5	2 217	4,0	1 792	4,3	1 529	4,4	2 220	4,1	1 710	4,3	18
4 125	8,5	3 521	9,4	3 700	10,2	4 602	8,4	3 949	9,5	3 468	9,9	4 764	8,8	3 806	9,5	19
574	1,2	849	2,3	999	2,7	703	1,3	917	2,2	970	2,8	675	1,2	893	2,2	20
826	1,7	341	0,9	562	1,5	1 411	2,6	797	1,9	234	0,7	879	1,6	402	1,0	21
136	0,3	56	0,1	150	0,4	225	0,4	170	0,4	29	0,1	24	0,0	28	0,1	22
1	0,0	4	0,0	2	0,0	6	0,0	3	0,0	0	0,0	0	0,0	0	0,0	23
21	0,0	13	0,0	6	0,0	14	0,0	8	0,0	20	0,1	30	0,1	22	0,1	24
1 245	2,6	1 663	4,5	1 533	4,2	2 980	5,4	1 933	4,7	1 019	2,9	1 471	2,7	1 137	2,8	25
267	0,6	220	0,6	719	2,0	1 146	2,1	837	2,0	259	0,7	439	0,8	306	0,8	26
181	0,4	138	0,4	133	0,4	204	0,4	153	0,4	117	0,3	192	0,4	137	0,3	27
5	0,0	5	0,0	10	0,0	14	0,0	11	0,0	6	0,0	12	0,0	8	0,0	28
6	0,0	1	0,0	5	0,0	10	0,0	7	0,0	1	0,0	0	0,0	1	0,0	29
-	-	-	-	1	0,0	2	0,0	1	0,0	-	-	-	-	-	-	30
85	0,2	128	0,3	88	0,2	173	0,3	111	0,3	152	0,4	103	0,2	139	0,3	31
9	0,0	7	0,0	7	0,0	12	0,0	8	0,0	12	0,0	29	0,1	16	0,0	32
25	0,1	24	0,1	103	0,3	125	0,2	109	0,3	18	0,1	18	0,0	18	0,0	33
459	1,0	890	2,4	300	0,8	725	1,3	418	1,0	339	1,0	414	0,8	358	0,9	34
120	0,2	197	0,5	108	0,3	363	0,7	179	0,4	84	0,2	169	0,3	106	0,3	35
89	0,2	54	0,1	58	0,2	204	0,4	98	0,2	32	0,1	94	0,2	48	0,1	36
77 726	161,1	62 300	166,8	63 871	175,6	93 350	169,6	72 012	173,4	59 350	169,7	89 404	164,3	67 195	167,8	37
63 318	131,2	49 657	132,9	50 583	139,0	74 820	135,9	57 276	137,9	47 544	135,9	72 809	133,8	54 139	135,2	38
106	0,2	76	0,2	36	0,1	27	0,0	34	0,1	44	0,1	45	0,1	44	0,1	39
46,48		37,95		40,36		57,54		45,19		36,44		54,87		41,25		40
																41

bis ... Arbeitnehmern 3)

200 - 499				500 - 999				1 000 und mehr								
55 723	100,0	42 170	100,0	37 218	100,0	56 250	100,0	42 953	100,0	38 517	100,0	54 852	100,0	42 635	100,0	1
39 104	70,2	31 222	74,0	30 484	81,9	41 162	73,2	33 702	78,5	29 715	77,1	40 647	74,1	32 471	76,2	2
18 834	33,8	16 348	38,8	15 771	42,4	19 537	34,7	16 906	39,4	15 989	41,5	18 618	33,9	16 652	39,1	3
7 409	13,3	5 826	13,8	5 797	15,6	7 950	14,1	6 446	15,0	5 877	15,3	9 261	16,9	6 731	15,8	4
3 026	5,4	2 601	6,2	2 479	6,7	2 530	4,5	2 494	5,8	2 628	6,8	3 170	5,8	2 765	6,5	5
516	0,9	510	1,2	540	1,5	548	1,0	543	1,3	542	1,4	538	1,0	541	1,3	6
3 061	5,5	2 433	5,8	2 487	6,7	3 513	6,2	2 796	6,5	2 591	6,7	4 124	7,5	2 977	7,0	7
806	1,4	282	0,7	291	0,8	1 359	2,4	613	1,4	116	0,3	1 428	2,6	447	1,0	8
12 387	22,2	10 198	24,2	9 510	25,6	13 032	23,2	10 571	24,6	9 686	25,1	12 149	22,1	10 307	24,2	9
7 741	13,9	5 968	14,2	5 352	14,4	7 903	14,1	6 121	14,2	5 360	13,9	7 685	14,0	5 947	13,9	10
1 605	2,9	1 846	4,4	1 948	5,2	1 901	3,4	1 934	4,5	2 059	5,3	1 221	2,2	1 848	4,3	11
68	0,1	77	0,2	87	0,2	112	0,2	95	0,2	78	0,2	63	0,1	74	0,2	12
2 831	5,1	2 167	5,1	1 981	5,3	2 868	5,1	2 248	5,2	1 950	5,1	2 878	5,2	2 184	5,1	13
142	0,3	139	0,3	142	0,4	247	0,4	174	0,4	239	0,6	302	0,6	255	0,6	14
15 488	27,8	13 025	30,9	12 419	33,4	16 601	29,5	13 679	31,8	12 674	32,9	16 424	29,9	13 619	31,9	15
14 190	25,5	12 176	28,9	11 710	31,5	14 565	25,9	12 571	29,3	11 849	30,8	14 322	26,1	12 473	29,3	16
6 664	12,0	5 435	12,9	5 095	13,7	6 817	12,1	5 614	13,1	5 133	13,3	6 701	12,2	5 529	13,0	17
2 213	4,0	1 810	4,3	1 701	4,6	2 291	4,1	1 879	4,4	1 748	4,5	2 271	4,1	1 880	4,4	18
4 639	8,3	4 012	9,5	3 928	10,6	4 709	8,4	4 163	9,7	3 871	10,1	4 567	8,3	4 047	9,5	19
675	1,2	919	2,2	986	2,6	749	1,3	914	2,1	1 097	2,8	783	1,4	1 018	2,4	20
1 282	2,3	842	2,0	705	1,9	2 032	3,6	1 105	2,6	820	2,1	2 091	3,8	1 141	2,7	21
252	0,5	231	0,5	146	0,4	118	0,2	138	0,3	208	0,5	485	0,9	278	0,7	22
0	0,0	4	0,0	-	-	2	0,0	1	0,0	-	-	-	-	-	-	23
16	0,0	7	0,0	3	0,0	4	0,0	4	0,0	5	0,0	10	0,0	6	0,0	24
3 820	6,9	2 172	5,2	2 759	7,4	3 579	6,4	3 006	7,0	1 478	3,8	2 813	5,1	1 815	4,3	25
1 969	3,5	1 077	2,6	1 720	4,6	1 160	2,1	1 551	3,6	608	1,6	834	1,5	665	1,6	26
209	0,4	159	0,4	132	0,4	203	0,4	153	0,4	132	0,3	196	0,4	148	0,3	27
9	0,0	9	0,0	9	0,0	10	0,0	9	0,0	11	0,0	21	0,0	14	0,0	28
5	0,0	2	0,0	35	0,1	52	0,1	40	0,1	1	0,0	-	-	0	0,0	29
2	0,0	1	0,0	2	0,0	3	0,0	3	0,0	3	0,0	5	0,0	3	0,0	30
168	0,3	97	0,2	43	0,1	169	0,3	81	0,2	86	0,2	319	0,6	144	0,3	31
9	0,0	6	0,0	4	0,0	7	0,0	5	0,0	4	0,0	3	0,0	3	0,0	32
68	0,1	75	0,2	243	0,7	349	0,6	275	0,6	198	0,5	222	0,4	204	0,5	33
804	1,4	452	1,1	341	0,9	821	1,5	486	1,1	263	0,7	565	1,0	339	0,8	34
364	0,7	186	0,4	145	0,4	483	0,9	247	0,6	117	0,3	426	0,8	195	0,5	35
212	0,4	110	0,3	85	0,2	322	0,6	157	0,4	56	0,1	221	0,4	98	0,2	36
94 827	170,2	73 392	174,0	67 702	181,9	97 412	173,2	76 656	178,5	68 232	177,1	95 499	174,1	75 107	176,2	37
75 520	135,5	58 195	138,0	52 524	141,1	77 232	137,3	59 970	139,6	54 080	140,4	76 262	139,0	59 673	140,0	38
25	0,0	41	0,1	5	0,0	4	0,0	5	0,0	13	0,0	20	0,0	15	0,0	39
58,66		542						455						1 114		40
		46,32		42,85		60,85		48,32		44,04		58,55		47,84		41



**2 Arbeitskosten je Vollbeschäftigten im Produzierenden Gewerbe 1996 nach Kostenarten, Früheres**

Lfd. Nr.	Kostenart	Arbeits							
		Arbeiter/-in		Angestellte		Arbeitnehmer		Arbeiter/-in	
		DM	% 2)	DM	% 2)	DM	% 2)	DM	% 2)
Herstellung von Möbeln, Schmuck, Musikinstrumenten, Unternehmen mit ...									
10 und mehr									
1	Entgelt für geleistete Arbeit 4)	35 934	100,0	53 952	100,0	40 786	100,0	33 878	100,0
2	Personalnebenkosten insgesamt	26 846	74,7	36 953	68,5	28 568	72,5	23 688	69,9
3	dar.: Gesetzliche Personalnebenkosten 5)	14 758	41,1	18 237	33,8	15 695	38,5	13 375	39,5
4	Sonderzahlungen 6)	4 854	13,5	7 194	13,3	5 484	13,4	3 557	10,5
5	Urlaubsgeld	2 214	6,2	2 708	5,0	2 347	5,8	1 583	4,7
6	Leistungen zur Vermögensbildung der Arbeitnehmer	511	1,4	530	1,0	516	1,3	475	1,4
7	Sonstige fest vereinbarte Sonderzahlungen	2 010	5,6	2 998	5,6	2 276	5,6	1 388	4,1
8	Leistungs- und gewinnabhängige Sonderzahlungen	118	0,3	959	1,8	345	0,8	111	0,3
9	Vergütung arbeitsfreier Tage	8 885	24,7	11 859	22,0	9 686	23,7	7 574	23,5
10	Urlaubsvergütung	5 057	14,1	7 432	13,8	5 636	14,0	4 673	13,8
11	Gesetzliche Lohn- und Gehaltsfortzahlung im Krankheitsfall 7)	1 774	4,9	1 440	2,7	1 684	4,1	1 424	4,2
12	Zusätzliche Lohn- und Gehaltsfortzahlung im Krankheitsfall	71	0,2	66	0,1	70	0,2	52	0,2
13	Vergütung gesetzl. Feiertage u. sonst. gesetzl. Ausfallzeiten	1 861	5,2	2 758	5,1	2 103	5,2	1 744	5,1
14	Vergütung sonstiger betriebl. oder tarifl. arbeitsfreier Tage	122	0,3	163	0,3	133	0,3	82	0,2
15	Aufwendungen für Vorsorgeeinrichtungen	11 497	32,0	15 166	28,1	12 485	30,6	10 294	30,4
16	Arbeitgeberpflichtbeiträge zur Sozialversicherung	10 991	30,6	13 837	25,6	11 757	28,8	10 084	29,8
17	Rentenversicherungsbeiträge	4 770	13,3	6 460	12,0	5 225	12,8	4 362	12,9
18	Arbeitslosenversicherungsbeiträge	1 603	4,5	2 170	4,0	1 756	4,3	1 471	4,3
19	Kranken- und Pflegeversicherungsbeiträge	3 636	10,1	4 525	8,4	3 875	9,5	3 331	9,8
20	Unfallversicherungsbeiträge	982	2,7	682	1,3	901	2,2	920	2,7
21	Aufwendungen für die betriebliche Altersversorgung	499	1,4	1 315	2,4	718	1,8	199	0,6
22	dar.: Nettozuführung zu den Pensionsrückstellungen 8)	129	0,4	212	0,4	151	0,4	34	0,1
23	Aufwendungen für den Vorruhestand	3	0,0	5	0,0	3	0,0	6	0,0
24	Aufwendungen für sonstige Vorsorgeeinrichtungen	7	0,0	15	0,0	9	0,0	12	0,0
25	Sonstige Personalnebenkosten	1 610	4,5	2 734	5,1	1 913	4,7	1 863	5,5
26	Entlassungsentschädigungen, betriebliches Kurzarbeitergeld	633	1,8	1 021	1,9	737	1,8	213	0,6
27	Sonstige gesetzliche Aufwendungen 9)	132	0,4	201	0,4	150	0,4	124	0,4
28	Familienunterstützungen	9	0,0	13	0,0	10	0,0	5	0,0
29	Wohnungsfürsorge	4	0,0	10	0,0	6	0,0	-	-
30	Beihilfen im Krankheitsfall	1	0,0	2	0,0	1	0,0	-	-
31	Auslösungen, Trennungsentschädigungen u. ä. 10)	99	0,3	162	0,3	116	0,3	145	0,4
32	Naturalleistungen	7	0,0	11	0,0	8	0,0	6	0,0
33	Aufwendungen für Belegschaftseinrichtungen	89	0,2	110	0,2	94	0,2	24	0,1
34	Ausbildungsvergütungen	449	1,2	689	1,3	514	1,3	1 074	3,2
35	Sonstige Aufwendungen für die berufl. Aus- und Weiterbildung	132	0,4	327	0,6	185	0,5	231	0,7
36	Sonstige Zuwendungen	56	0,2	189	0,4	92	0,2	43	0,1
37	A r b e i t s k o s t e n i n s g e s a m t	62 779	174,7	90 906	168,5	70 353	172,5	57 566	169,9
38	dar.: Löhne und Gehälter 11)	49 672	138,2	73 005	135,3	55 956	137,2	45 409	134,0
Nachrichtlich:									
39	Erstattete Arbeitskosten nach § 54 AFG u. ä.	38	0,1	35	0,1	37	0,1	53	0,2
40	Aufwendungen für Zeitarbeitspersonal	-	-	-	-	524	-	-	-
41	Arbeitskosten je geleisteter Stunde	39,53	-	55,82	-	44,00	-	35,40	-
Unternehmen mit ...									
100 - 199									
1	Entgelt für geleistete Arbeit 4)	34 574	100,0	53 740	100,0	39 943	100,0	36 928	100,0
2	Personalnebenkosten insgesamt	25 235	73,0	35 721	66,5	28 173	70,5	28 199	76,4
3	dar.: Gesetzliche Personalnebenkosten 5)	14 143	40,9	17 851	33,2	15 182	38,0	15 395	41,7
4	Sonderzahlungen 6)	4 702	13,6	7 084	13,2	5 369	13,4	5 227	14,2
5	Urlaubsgeld	2 269	6,6	2 739	5,1	2 401	6,0	2 444	6,6
6	Leistungen zur Vermögensbildung der Arbeitnehmer	514	1,5	602	1,1	538	1,3	509	1,4
7	Sonstige fest vereinbarte Sonderzahlungen	1 836	5,3	2 834	5,3	2 115	5,3	2 196	5,9
8	Leistungs- und gewinnabhängige Sonderzahlungen	83	0,2	908	1,7	314	0,8	79	0,2
9	Vergütung arbeitsfreier Tage	8 469	24,5	11 653	21,7	9 361	23,4	9 351	25,3
10	Urlaubsvergütung	4 863	14,1	7 359	13,7	5 562	13,9	5 282	14,3
11	Gesetzliche Lohn- und Gehaltsfortzahlung im Krankheitsfall 7)	1 654	4,8	1 348	2,5	1 568	3,9	1 939	5,3
12	Zusätzliche Lohn- und Gehaltsfortzahlung im Krankheitsfall	65	0,2	57	0,1	63	0,2	81	0,2
13	Vergütung gesetzl. Feiertage u. sonst. gesetzl. Ausfallzeiten	1 810	5,2	2 748	5,1	2 073	5,2	1 910	5,2
14	Vergütung sonstiger betriebl. oder tarifl. arbeitsfreier Tage	77	0,2	141	0,3	95	0,2	139	0,4
15	Aufwendungen für Vorsorgeeinrichtungen	10 904	31,5	14 558	27,1	11 928	29,9	12 081	32,7
16	Arbeitgeberpflichtbeiträge zur Sozialversicherung	10 542	30,5	13 542	25,2	11 382	28,5	11 407	30,9
17	Rentenversicherungsbeiträge	4 574	13,2	6 332	11,8	5 066	12,7	4 963	13,4
18	Arbeitslosenversicherungsbeiträge	1 539	4,5	2 135	4,0	1 706	4,3	1 655	4,5
19	Kranken- und Pflegeversicherungsbeiträge	3 500	10,1	4 393	8,2	3 750	9,4	3 774	10,2
20	Unfallversicherungsbeiträge	929	2,7	681	1,3	860	2,2	1 014	2,7
21	Aufwendungen für die betriebliche Altersversorgung	359	1,0	1 002	1,9	539	1,3	670	1,8
22	dar.: Nettozuführung zu den Pensionsrückstellungen 8)	86	0,2	219	0,4	123	0,3	222	0,6
23	Aufwendungen für den Vorruhestand	1	0,0	21	0,0	7	0,0	5	0,0
24	Aufwendungen für sonstige Vorsorgeeinrichtungen	4	0,0	14	0,0	7	0,0	4	0,0
25	Sonstige Personalnebenkosten	1 160	3,4	2 426	4,5	1 515	3,8	1 540	4,2
26	Entlassungsentschädigungen, betriebliches Kurzarbeitergeld	465	1,3	620	1,2	509	1,3	735	2,0
27	Sonstige gesetzliche Aufwendungen 9)	138	0,4	213	0,4	159	0,4	139	0,4
28	Familienunterstützungen	14	0,0	22	0,0	16	0,0	9	0,0
29	Wohnungsfürsorge	-	-	-	-	-	-	-	-
30	Beihilfen im Krankheitsfall	0	0,0	2	0,0	1	0,0	1	0,0
31	Auslösungen, Trennungsentschädigungen u. ä. 10)	102	0,3	138	0,3	112	0,3	70	0,2
32	Naturalleistungen	11	0,0	15	0,0	12	0,0	5	0,0
33	Aufwendungen für Belegschaftseinrichtungen	37	0,1	52	0,1	41	0,1	78	0,2
34	Ausbildungsvergütungen	264	0,8	841	1,6	425	1,1	317	0,9
35	Sonstige Aufwendungen für die berufl. Aus- und Weiterbildung	85	0,2	356	0,7	161	0,4	117	0,3
36	Sonstige Zuwendungen	44	0,1	168	0,3	79	0,2	70	0,2
37	A r b e i t s k o s t e n i n s g e s a m t	59 809	173,0	89 461	166,5	68 116	170,5	65 127	176,4
38	dar.: Löhne und Gehälter 11)	47 744	138,1	72 477	134,9	54 673	136,9	51 506	139,5
Nachrichtlich:									
39	Erstattete Arbeitskosten nach § 54 AFG u. ä.	45	0,1	25	0,0	39	0,1	48	0,1
40	Aufwendungen für Zeitarbeitspersonal	-	-	-	-	600	-	-	-
41	Arbeitskosten je geleisteter Stunde	37,64	-	54,75	-	42,53	-	41,46	-

Fußnoten siehe Ende der Tabelle.

Statistisches Bundesamt, Fachserie 16, Arbeitskostenerhebung 1996, Heft 2



Arbeitnehmergruppen, ausgewählten Wirtschaftszweigen und Unternehmensgrößenklassen  
Bundesgebiet

kosten je vollbeschäftigten Arbeitnehmer 1)

Angestellte		Arbeitnehmer		Arbeiter-/in		Angestellte		Arbeitnehmer		Arbeiter-/in		Angestellte		Arbeitnehmer		Lfd. Nr.
DM	% 2)	DM	% 2)	DM	% 2)	DM	% 2)	DM	% 2)	DM	% 2)	DM	% 2)	DM	% 2)	

Sportgeräten, Spielwaren und sonstigen Erzeugnissen

bis ... Arbeitnehmern 3)

10 - 49				50 und mehr				50 - 99				
48 154 100,0	37 237 100,0	36 407 100,0	55 025 100,0	41 559 100,0	34 871 100,0	54 166 100,0	39 924 100,0	1				
29 500 61,3	25 055 67,3	27 573 75,7	38 334 69,7	30 551 73,5	24 401 70,0	34 891 64,4	27 148 68,0	2				
15 958 33,1	13 983 37,6	15 076 41,4	18 653 33,9	16 068 38,7	14 065 40,3	18 627 34,4	15 259 38,2	3				
5 014 10,4	3 900 10,5	5 152 14,2	7 598 13,8	5 829 14,0	4 192 12,0	6 631 12,2	4 831 12,1	4				
2 006 4,2	1 683 4,5	2 360 6,5	2 838 5,2	2 492 6,0	1 833 5,3	2 518 4,6	2 013 5,0	5				
469 1,0	473 1,3	519 1,4	541 1,0	525 1,3	492 1,4	480 0,9	489 1,2	6				
1 989 4,1	1 529 4,1	2 154 5,9	3 185 5,8	2 439 5,9	1 768 5,1	2 683 5,0	2 008 5,0	7				
550 1,1	214 0,6	120 0,3	1 035 1,9	373 0,9	98 0,3	948 1,8	321 0,8	8				
10 062 20,9	8 465 22,7	9 095 25,0	12 192 22,2	9 952 23,9	8 420 24,1	11 712 21,6	9 282 23,3	9				
6 464 13,4	5 094 13,7	5 145 14,1	7 611 13,8	5 828 14,0	4 835 13,9	7 303 13,5	5 481 13,7	10				
1 055 2,2	1 337 3,6	1 855 5,1	1 512 2,7	1 760 4,2	1 663 4,8	1 444 2,7	1 606 4,0	11				
41 0,1	49 0,1	76 0,2	70 0,1	74 0,2	69 0,2	58 0,1	66 0,2	12				
2 417 5,0	1 902 5,1	1 888 5,2	2 821 5,1	2 147 5,2	1 793 5,1	2 802 5,2	2 057 5,2	13				
85 0,2	83 0,2	131 0,4	177 0,3	144 0,3	61 0,2	105 0,2	73 0,2	14				
13 163 27,3	10 969 29,5	11 774 32,3	15 537 28,2	12 815 30,8	10 750 30,8	15 073 27,8	11 882 29,8	15				
12 303 25,5	10 606 28,5	11 200 30,8	14 121 25,7	12 008 28,9	10 492 30,1	14 189 26,2	11 461 28,7	16				
5 692 11,8	4 675 12,6	4 864 13,4	6 603 12,0	5 345 12,9	4 556 13,1	6 547 12,1	5 077 12,7	17				
1 917 4,0	1 576 4,2	1 633 4,5	2 217 4,0	1 795 4,3	1 528 4,4	2 214 4,1	1 708 4,3	18				
4 123 8,6	3 517 9,4	3 706 10,2	4 599 8,4	3 953 9,5	3 458 9,9	4 757 8,8	3 798 9,5	19				
571 1,2	838 2,3	996 2,7	702 1,3	915 2,2	951 2,7	671 1,2	878 2,2	20				
839 1,7	349 0,9	568 1,6	1 403 2,5	799 1,9	237 0,7	863 1,6	401 1,0	21				
142 0,3	59 0,2	150 0,4	225 0,4	171 0,4	31 0,1	19 0,0	28 0,1	22				
1 0,0	5 0,0	2 0,0	6 0,0	3 0,0	0 0,0	0 0,0	0 0,0	23				
21 0,0	14 0,0	6 0,0	13 0,0	8 0,0	21 0,1	21 0,0	21 0,1	24				
1 261 2,6	1 721 4,6	1 552 4,3	3 007 5,5	1 955 4,7	1 038 3,0	1 475 2,7	1 153 2,9	25				
271 0,6	226 0,6	729 2,0	1 160 2,1	848 2,0	261 0,7	444 0,8	309 0,8	26				
183 0,4	138 0,4	133 0,4	205 0,4	153 0,4	117 0,3	192 0,4	137 0,3	27				
5 0,0	5 0,0	10 0,0	14 0,0	11 0,0	7 0,0	13 0,0	8 0,0	28				
7 0,0	2 0,0	5 0,0	10 0,0	7 0,0	1 0,0	0 0,0	1 0,0	29				
-	-	1 0,0	2 0,0	2 0,0	-	-	-	30				
89 0,2	132 0,4	89 0,2	175 0,3	113 0,3	159 0,5	105 0,2	145 0,4	31				
9 0,0	7 0,0	7 0,0	12 0,0	8 0,0	11 0,0	28 0,1	16 0,0	32				
25 0,1	24 0,1	103 0,3	125 0,2	110 0,3	14 0,0	13 0,0	14 0,0	33				
464 1,0	930 2,5	305 0,8	730 1,3	423 1,0	351 1,0	414 0,8	368 0,9	34				
118 0,2	204 0,5	110 0,3	365 0,7	180 0,4	85 0,2	169 0,3	107 0,3	35				
91 0,2	54 0,1	59 0,2	207 0,4	100 0,2	33 0,1	97 0,2	50 0,1	36				
77 654 161,3	62 292 167,3	63 980 175,7	93 360 169,7	72 109 173,5	59 272 170,0	89 056 164,4	67 072 168,0	37				
63 230 131,3	49 602 133,2	50 654 139,1	74 816 136,0	57 340 138,0	47 484 136,2	72 508 133,9	54 037 135,3	38				
94 0,2	63 0,2	35 0,1	24 0,0	32 0,1	46 0,1	47 0,1	46 0,1	39				
46,47	343			564			277	40				
	38,06	40,51	57,60	45,33	36,47	54,78	41,27	41				

bis ... Arbeitnehmern 3)

200 - 499				500 - 999				1 000 und mehr				
55 712 100,0	42 195 100,0	37 332 100,0	56 383 100,0	43 118 100,0	38 517 100,0	54 852 100,0	42 635 100,0	1				
39 090 70,2	31 253 74,1	30 684 82,2	41 361 73,4	33 927 78,7	29 715 77,1	40 647 74,1	32 471 76,2	2				
18 811 33,8	16 353 38,8	15 844 42,4	19 588 34,7	16 981 39,4	15 989 41,5	18 618 33,9	16 652 39,1	3				
7 410 13,3	5 839 13,8	5 843 15,7	8 020 14,2	6 504 15,1	5 877 15,3	9 261 16,9	6 731 15,8	4				
3 030 5,4	2 608 6,2	2 537 6,8	2 561 4,5	2 544 5,9	2 628 6,8	3 170 5,8	2 765 6,5	5				
517 0,9	511 1,2	548 1,5	552 1,0	549 1,3	542 1,4	538 1,0	541 1,3	6				
3 049 5,5	2 435 5,8	2 460 6,6	3 532 6,3	2 786 6,5	2 591 6,7	4 124 7,5	2 977 7,0	7				
814 1,5	285 0,7	298 0,8	1 376 2,4	625 1,5	116 0,3	1 428 2,6	447 1,0	8				
12 367 22,2	10 196 24,2	9 539 25,6	13 054 23,2	10 606 24,6	9 686 25,1	12 149 22,1	10 307 24,2	9				
7 735 13,9	5 970 14,1	5 361 14,4	7 917 14,0	6 137 14,2	5 360 13,9	7 685 14,0	5 947 13,9	10				
1 595 2,9	1 843 4,4	1 951 5,2	1 895 3,4	1 934 4,5	2 059 5,3	1 221 2,2	1 848 4,3	11				
67 0,1	77 0,2	87 0,2	112 0,2	95 0,2	78 0,2	63 0,1	74 0,2	12				
2 829 5,1	2 167 5,1	1 994 5,3	2 879 5,1	2 263 5,2	1 950 5,1	2 878 5,2	2 184 5,1	13				
142 0,3	140 0,3	146 0,4	250 0,4	177 0,4	239 0,6	302 0,6	255 0,6	14				
15 474 27,8	13 032 30,9	12 490 33,5	16 670 29,6	13 759 31,9	12 674 32,9	16 424 29,9	13 619 31,9	15				
14 179 25,5	12 184 28,9	11 766 31,5	14 610 25,9	12 630 29,3	11 849 30,8	14 322 26,1	12 473 29,3	16				
6 654 12,0	5 440 12,9	5 114 13,7	6 831 12,1	5 635 13,1	5 133 13,3	6 701 12,2	5 529 13,0	17				
2 213 4,0	1 812 4,3	1 710 4,6	2 300 4,1	1 890 4,4	1 748 4,5	2 271 4,1	1 880 4,4	18				
4 635 8,3	4 016 9,5	3 947 10,6	4 727 8,4	4 184 9,7	3 871 10,1	4 567 8,3	4 047 9,5	19				
668 1,2	917 2,2	994 2,7	753 1,3	921 2,1	1 097 2,8	783 1,4	1 018 2,4	20				
1 279 2,3	840 2,0	721 1,9	2 055 3,6	1 126 2,6	820 2,1	2 091 3,8	1 141 2,7	21				
250 0,4	230 0,5	149 0,4	119 0,2	140 0,3	208 0,5	485 0,9	278 0,7	22				
0 0,0	4 0,0	-	2 0,0	1 0,0	-	-	-	23				
16 0,0	7 0,0	4 0,0	4 0,0	4 0,0	5 0,0	10 0,0	6 0,0	24				
3 839 6,9	2 185 5,2	2 812 7,5	3 618 6,4	3 057 7,1	1 478 3,8	2 813 5,1	1 815 4,3	25				
1 987 3,6	1 086 2,6	1 751 4,7	1 174 2,1	1 576 3,7	608 1,6	834 1,5	665 1,6	26				
209 0,4	158 0,4	133 0,4	203 0,4	154 0,4	132 0,3	196 0,4	148 0,3	27				
8 0,0	8 0,0	9 0,0	10 0,0	9 0,0	11 0,0	21 0,0	14 0,0	28				
5 0,0	2 0,0	35 0,1	53 0,1	41 0,1	1 0,0	-	0 0,0	29				
2 0,0	1 0,0	2 0,0	3 0,0	3 0,0	3 0,0	5 0,0	3 0,0	30				
169 0,3	98 0,2	44 0,1	171 0,3	83 0,2	86 0,2	319 0,6	144 0,3	31				
10 0,0	6 0,0	4 0,0	7 0,0	5 0,0	4 0,0	3 0,0	3 0,0	32				
67 0,1	75 0,2	248 0,7	353 0,6	280 0,6	198 0,5	222 0,4	204 0,5	33				
803 1,4	453 1,1	349 0,9	829 1,5	495 1,1	263 0,7	565 1,0	339 0,8	34				
363 0,7	186 0,4	148 0,4	488 0,9	252 0,6	117 0,3	426 0,8	195 0,5	35				
214 0,4	111 0,3	87 0,2	326 0,6	160 0,4	56 0,1	221 0,4	98 0,2	36				
94 803 170,2	73 447 174,1	68 016 182,2	97 744 173,4	77 045 178,7	68 232 177,1	95 499 174,1	75 107 176,2	37				
75 490 135,5	58 231 138,0	52 714 141,2	77 457 137,4	60 229 139,7	54 080 140,4	76 262 139,0	59 673 140,0	38				
26 0,0	41 0,1	5 0,0	4 0,0	5 0,0	13 0,0	20 0,0	15 0,0	39				
58,68	524 46,39	43,25	61,13	274 48,74	44,04	58,55	1 114 47,84	40				
								41				



**2 Arbeitskosten je Vollbeschäftigten im Produzierenden Gewerbe 1996 nach Kostenarten.**  
Früheres

Lfd. Nr.	Kostenart	Arbeits							
		Arbeiter/-in		Angestellte		Arbeitnehmer		Arbeiter/-in	
		DM	% 2)	DM	% 2)	DM	% 2)	DM	% 2)
Energie- und Was									
Unternehmen mit ...									
10 und mehr									
1	Entgelt für geleistete Arbeit 4)	46 837	100,0	59 827	100,0	53 733	100,0	42 209	100,0
2	Personalnebenkosten insgesamt	55 691	118,9	67 324	112,5	61 866	115,1	33 521	79,4
3	dar.: Gesetzliche Personalnebenkosten 5)	19 769	42,2	21 223	35,5	20 541	38,2	17 248	40,9
4	Sonderzahlungen 6)	9 115	19,5	12 244	20,5	10 776	20,1	4 922	11,7
5	Urlaubsgeld	1 350	2,9	1 555	2,6	1 459	2,7	889	2,1
6	Leistungen zur Vermögensbildung der Arbeitnehmer	603	1,3	625	1,0	615	1,1	302	0,7
7	Sonstige fest vereinbarte Sonderzahlungen	6 071	13,0	8 112	13,6	7 154	13,3	3 520	8,3
8	Leistungs- und gewinnabhängige Sonderzahlungen	1 091	2,3	1 952	3,3	1 548	2,9	212	0,5
9	Vergütung arbeitsfreier Tage	12 869	27,5	14 799	24,7	13 893	25,9	10 885	25,8
10	Urlaubsvergütung	7 058	15,1	8 683	14,5	7 921	14,7	5 949	14,1
11	Gesetzliche Lohn- und Gehaltsfortzahlung im Krankheitsfall 7)	2 824	6,0	2 366	4,0	2 581	4,8	2 320	5,5
12	Zusätzliche Lohn- und Gehaltsfortzahlung im Krankheitsfall	186	0,4	190	0,3	188	0,3	141	0,3
13	Vergütung gesetzl. Feiertage u. sonst. gesetzl. Ausfallzeiten	2 294	4,9	3 021	5,1	2 680	5,0	2 140	5,1
14	Vergütung sonstiger betriebl. oder tarifr. arbeitsfreier Tage	507	1,1	539	0,9	524	1,0	335	0,8
15	Aufwendungen für Vorsorgeeinrichtungen	28 077	59,9	34 774	58,1	31 632	58,9	15 621	37,0
16	Arbeitgeberpflichtbeiträge zur Sozialversicherung	14 487	30,9	15 628	26,1	15 093	28,1	12 639	29,9
17	Rentenversicherungsbeiträge	6 639	14,2	7 500	12,5	7 096	13,2	5 641	13,4
18	Arbeitslosenversicherungsbeiträge	2 202	4,7	2 483	4,2	2 351	4,4	1 888	4,5
19	Kranken- und Pflegeversicherungsbeiträge	4 722	10,1	4 845	8,1	4 787	8,9	4 332	10,3
20	Unfallversicherungsbeiträge	924	2,0	799	1,3	858	1,6	777	1,8
21	Aufwendungen für die betriebliche Altersversorgung	13 438	28,7	18 908	31,6	16 342	30,4	2 864	6,8
22	dar.: Nettozuführung zu den Pensionsrückstellungen 8)	3 854	8,2	6 422	10,7	5 217	9,7	388	0,9
23	Aufwendungen für den Vorruhestand	1 167	2,5	1 295	2,2	1 235	2,3	10	0,0
24	Aufwendungen für sonstige Vorsorgeeinrichtungen	152	0,3	238	0,4	198	0,4	119	0,3
25	Sonstige Personalnebenkosten	5 630	12,0	5 507	9,2	5 565	10,4	2 092	5,0
26	Entlassungsentschädigungen, betriebliches Kurzarbeitergeld	260	0,6	374	0,6	321	0,6	51	0,1
27	Sonstige gesetzliche Aufwendungen 9)	164	0,3	208	0,3	187	0,3	150	0,4
28	Familienunterstützungen	983	2,1	990	1,7	987	1,8	581	1,4
29	Wohnungsfürsorge	81	0,2	86	0,1	84	0,2	47	0,1
30	Beihilfen im Krankheitsfall	79	0,2	127	0,2	105	0,2	79	0,2
31	Auslösungen, Trennungsentschädigungen u. ä. 10)	315	0,7	276	0,5	294	0,5	80	0,2
32	Naturalleistungen	501	1,1	530	0,9	516	1,0	87	0,2
33	Aufwendungen für Belegschaftseinrichtungen	760	1,6	815	1,4	790	1,5	85	0,2
34	Ausbildungsvergütungen	1 156	2,5	500	0,8	808	1,5	552	1,3
35	Sonstige Aufwendungen für die berufl. Aus- und Weiterbildung	1 043	2,2	1 209	2,0	1 131	2,1	304	0,7
36	Sonstige Zuwendungen	287	0,6	392	0,7	343	0,6	77	0,2
37	Arbeitskosten insgesamt	102 527	218,9	127 151	212,5	115 599	215,1	75 729	179,4
38	dar.: Löhne und Gehälter 11)	68 820	146,9	86 870	145,2	78 402	145,9	58 016	137,4
Nachrichtlich:									
39	Erstattete Arbeitskosten nach § 54 AFG u. ä.	10	0,0	13	0,0	12	0,0	-	-
40	Aufwendungen für Zeitarbeitspersonal					421			
41	Arbeitskosten je geleisteter Stunde	64,17		78,63		71,89		47,26	
Unternehmen mit ...									
100 - 199									
1	Entgelt für geleistete Arbeit 4)	43 301	100,0	52 692	100,0	48 455	100,0	45 717	100,0
2	Personalnebenkosten insgesamt	39 546	91,3	45 632	86,6	42 886	88,5	48 803	106,7
3	dar.: Gesetzliche Personalnebenkosten 5)	18 222	42,1	19 484	37,0	18 915	39,0	19 254	42,1
4	Sonderzahlungen 6)	6 672	15,4	7 679	14,6	7 225	14,9	8 414	18,4
5	Urlaubsgeld	1 124	2,6	1 018	1,9	1 066	2,2	1 335	2,9
6	Leistungen zur Vermögensbildung der Arbeitnehmer	439	1,0	457	0,9	449	0,9	484	1,1
7	Sonstige fest vereinbarte Sonderzahlungen	4 598	10,6	5 551	10,5	5 121	10,6	5 377	11,8
8	Leistungs- und gewinnabhängige Sonderzahlungen	511	1,2	653	1,2	589	1,2	1 218	2,7
9	Vergütung arbeitsfreier Tage	11 524	26,6	13 017	24,7	12 349	25,5	12 606	27,6
10	Urlaubsvergütung	6 330	14,6	7 508	14,2	6 977	14,4	6 701	14,7
11	Gesetzliche Lohn- und Gehaltsfortzahlung im Krankheitsfall 7)	2 445	5,6	2 214	4,2	2 318	4,8	2 765	6,0
12	Zusätzliche Lohn- und Gehaltsfortzahlung im Krankheitsfall	178	0,4	128	0,2	151	0,3	199	0,4
13	Vergütung gesetzl. Feiertage u. sonst. gesetzl. Ausfallzeiten	2 199	5,1	2 674	5,1	2 460	5,1	2 281	5,0
14	Vergütung sonstiger betriebl. oder tarifr. arbeitsfreier Tage	386	0,9	492	0,9	444	0,9	659	1,4
15	Aufwendungen für Vorsorgeeinrichtungen	17 938	41,4	20 827	39,5	19 524	40,3	23 173	50,7
16	Arbeitgeberpflichtbeiträge zur Sozialversicherung	13 445	31,0	14 409	27,3	13 974	28,8	14 047	30,7
17	Rentenversicherungsbeiträge	5 993	13,8	6 728	12,8	6 397	13,2	6 367	13,9
18	Arbeitslosenversicherungsbeiträge	2 016	4,7	2 265	4,3	2 153	4,4	2 147	4,7
19	Kranken- und Pflegeversicherungsbeiträge	4 610	10,6	4 755	9,0	4 690	9,7	4 620	10,1
20	Unfallversicherungsbeiträge	825	1,9	660	1,3	735	1,5	913	2,0
21	Aufwendungen für die betriebliche Altersversorgung	4 482	10,4	6 388	12,1	5 528	11,4	9 037	19,8
22	dar.: Nettozuführung zu den Pensionsrückstellungen 8)	895	2,1	1 280	2,4	1 106	2,3	3 584	7,8
23	Aufwendungen für den Vorruhestand	86	0,2	106	0,2	97	0,2	566	1,2
24	Aufwendungen für sonstige Vorsorgeeinrichtungen	12	0,0	30	0,1	22	0,0	89	0,2
25	Sonstige Personalnebenkosten	3 398	7,8	4 109	7,8	3 788	7,8	4 610	10,1
26	Entlassungsentschädigungen, betriebliches Kurzarbeitergeld	127	0,3	256	0,5	198	0,4	228	0,5
27	Sonstige gesetzliche Aufwendungen 9)	133	0,3	187	0,4	163	0,3	160	0,4
28	Familienunterstützungen	859	2,0	1 313	2,5	1 108	2,3	770	1,7
29	Wohnungsfürsorge	48	0,1	67	0,1	58	0,1	83	0,2
30	Beihilfen im Krankheitsfall	57	0,1	69	0,1	63	0,1	68	0,1
31	Auslösungen, Trennungsentschädigungen u. ä. 10)	182	0,4	65	0,1	118	0,2	182	0,4
32	Naturalleistungen	104	0,2	134	0,3	120	0,2	558	1,2
33	Aufwendungen für Belegschaftseinrichtungen	288	0,7	235	0,4	259	0,5	434	0,9
34	Ausbildungsvergütungen	978	2,3	860	1,6	913	1,9	960	2,1
35	Sonstige Aufwendungen für die berufl. Aus- und Weiterbildung	533	1,2	773	1,5	665	1,4	910	2,0
36	Sonstige Zuwendungen	88	0,2	151	0,3	123	0,3	258	0,6
37	Arbeitskosten insgesamt	82 847	191,3	98 324	186,6	91 341	188,5	94 520	206,7
38	dar.: Löhne und Gehälter 11)	61 511	142,1	73 388	139,3	68 029	140,4	66 737	146,0
Nachrichtlich:									
39	Erstattete Arbeitskosten nach § 54 AFG u. ä.	10	0,0	52	0,1	33	0,1	13	0,0
40	Aufwendungen für Zeitarbeitspersonal					23			
41	Arbeitskosten je geleisteter Stunde	51,39		59,45		55,87		59,17	

Fußnoten siehe Ende der Tabelle.



Arbeitnehmergruppen, ausgewählten Wirtschaftszweigen und Unternehmensgrößenklassen  
Bundesgebiet

kosten je vollbeschäftigten Arbeitnehmer 1)															Lfd Nr.	
Angestellte		Arbeitnehmer		Arbeiter-/in		Angestellte		Arbeitnehmer		Arbeiter-/in		Angestellte		Arbeitnehmer		
DM	% 2)	DM	% 2)	DM	% 2)	DM	% 2)	DM	% 2)	DM	% 2)	DM	% 2)	DM		% 2)

serversorgung

bis ... Arbeitnehmern 3)

10 - 49				50 und mehr				50 - 99							
51 629	100,0	46 810	100,0	47 047	100,0	60 138	100,0	54 019	100,0	42 305	100,0	50 796	100,0	46 748	100,0
39 447	76,4	36 416	77,8	56 894	120,5	68 381	113,7	62 919	116,5	34 584	81,7	41 063	80,8	37 975	81,2
18 779	36,4	17 936	38,4	19 883	42,3	21 316	35,4	20 646	38,2	17 202	40,7	18 506	36,4	17 884	38,3
5 870	11,4	5 385	11,5	9 305	19,8	12 486	20,8	10 999	20,4	5 757	13,6	7 304	14,4	6 567	14,0
776	1,5	834	1,8	1 371	2,9	1 585	2,6	1 485	2,7	994	2,4	852	1,7	920	2,0
281	0,5	292	0,6	617	1,3	638	1,1	628	1,2	298	0,7	396	0,8	349	0,7
4 517	8,7	4 007	8,6	6 186	13,1	8 248	13,7	7 284	13,5	4 242	10,0	5 541	10,9	4 922	10,5
297	0,6	253	0,5	1 131	2,4	2 015	3,3	1 602	3,0	223	0,5	515	1,0	376	0,8
12 676	24,6	11 760	25,1	12 959	27,5	14 879	24,7	13 982	25,9	10 880	25,7	12 031	23,7	11 482	24,6
7 313	14,2	6 615	14,1	7 108	15,1	8 735	14,5	7 975	14,8	5 943	14,0	6 999	13,8	6 496	13,9
2 133	4,1	2 229	4,8	2 847	6,1	2 374	3,9	2 535	4,8	2 158	5,1	1 924	3,8	2 036	4,4
1 144	0,3	1 143	0,3	1 188	0,4	1 192	0,3	1 190	0,4	1 148	0,3	1 134	0,3	1 141	0,3
2 632	5,1	2 380	5,1	2 301	4,9	3 035	5,0	2 692	5,0	2 201	5,2	2 584	5,1	2 401	5,1
454	0,9	393	0,8	515	1,1	542	0,9	523	1,0	431	1,0	389	0,8	409	0,9
17 718	34,3	16 645	35,6	28 641	60,9	35 421	58,9	32 252	59,7	15 411	36,4	18 677	36,8	17 120	36,6
13 850	26,8	13 230	28,3	14 571	31,0	15 695	26,1	15 170	28,1	12 710	30,0	13 828	27,2	13 295	28,4
6 521	12,6	6 071	13,0	6 884	14,2	7 537	12,5	7 139	13,2	5 663	13,4	6 466	12,7	6 083	13,0
2 201	4,3	2 041	4,4	2 216	4,7	2 494	4,1	2 364	4,4	1 912	4,5	2 203	4,3	2 064	4,4
4 622	9,0	4 474	9,6	4 740	10,1	4 853	8,1	4 800	8,9	4 325	10,2	4 588	9,0	4 463	9,5
506	1,0	645	1,4	931	2,0	811	1,3	867	1,6	811	1,9	572	1,1	686	1,5
3 651	7,1	3 248	6,9	13 917	29,6	19 487	32,4	16 884	31,3	2 670	6,3	4 802	9,5	3 786	8,1
536	1,0	460	1,0	4 011	8,5	6 645	11,1	5 414	10,0	2 115	0,5	973	1,9	612	1,3
-	-	5	0,0	1 220	2,6	1 344	2,2	1 286	2,4	191	0,5	252	0,5	223	0,5
217	0,4	167	0,4	153	0,3	239	0,4	199	0,4	31	0,1	47	0,1	39	0,1
3 183	6,2	2 625	5,6	5 790	12,3	5 595	9,3	5 686	10,5	2 535	6,0	3 052	6,0	2 805	6,0
251	0,5	148	0,3	270	0,6	378	0,6	328	0,6	19	0,0	96	0,2	59	0,1
164	0,3	157	0,3	164	0,3	210	0,3	189	0,3	133	0,3	169	0,3	152	0,3
1 272	2,5	919	2,0	1 001	2,1	980	1,6	990	1,8	662	1,6	1 011	2,0	845	1,8
11	0,0	30	0,1	83	0,2	89	0,1	86	0,2	19	0,0	17	0,0	18	0,0
153	0,3	116	0,2	79	0,2	126	0,2	104	0,2	40	0,1	109	0,2	76	0,2
44	0,1	62	0,1	325	0,7	284	0,5	303	0,6	112	0,3	54	0,1	82	0,2
113	0,2	100	0,2	520	1,1	546	0,9	534	1,0	121	0,3	138	0,3	130	0,3
120	0,2	102	0,2	791	1,7	842	1,4	818	1,5	134	0,3	107	0,2	120	0,3
538	1,0	545	1,2	1 184	2,5	498	0,8	819	1,5	674	1,6	554	1,1	611	1,3
379	0,7	341	0,7	1 077	2,3	1 240	2,1	1 164	2,2	456	1,1	594	1,2	528	1,1
138	0,3	107	0,2	296	0,6	402	0,7	352	0,7	166	0,4	202	0,4	185	0,4
91 076	176,4	83 226	177,8	103 741	220,5	128 520	213,7	116 938	216,5	76 889	181,7	91 859	180,8	84 723	181,2
70 176	135,9	63 956	136,6	69 310	147,3	87 503	145,5	79 000	146,2	58 943	139,3	70 130	138,1	64 797	138,6
10	0,0	5	0,0	10	0,0	13	0,0	12	0,0	62	0,1	89	0,2	77	0,2
56,18		313		64,34		79,48		425		47,93		56,01		304	
		51,64						72,73						52,20	

bis ... Arbeitnehmern 3)

200 - 499				500 - 999				1 000 und mehr								
57 421	100,0	51 905	100,0	44 329	100,0	58 077	100,0	51 290	100,0	48 700	100,0	62 475	100,0	56 123	100,0	1
57 851	100,7	53 586	103,2	46 896	105,8	60 115	103,5	53 589	104,5	64 022	131,5	76 381	122,3	70 682	125,9	2
21 010	36,6	20 182	38,9	19 025	42,9	20 851	35,9	19 950	38,9	20 573	42,2	21 832	34,9	21 252	37,9	3
11 013	19,2	9 788	18,9	7 278	16,4	10 797	18,6	9 060	17,7	10 501	21,6	13 960	22,3	12 365	22,0	4
1 479	2,6	1 411	2,7	1 350	3,0	1 790	3,1	1 573	3,1	1 432	2,9	1 660	2,7	1 554	2,8	5
531	0,9	509	1,0	461	1,0	557	1,0	509	1,0	724	1,5	712	1,1	718	1,3	6
6 917	12,0	6 191	11,9	4 577	10,3	6 463	11,1	5 532	10,8	7 057	14,5	9 364	15,0	8 300	14,8	7
2 086	3,6	1 677	3,2	890	2,0	1 988	3,4	1 446	2,8	1 288	2,6	2 224	3,6	1 793	3,2	8
14 541	25,3	13 629	26,3	12 439	28,1	14 685	25,3	13 577	26,5	13 437	27,6	15 347	24,6	14 466	25,8	9
8 247	14,4	7 518	14,5	6 603	14,9	8 273	14,2	7 449	14,5	7 479	15,4	9 168	14,7	8 389	14,9	10
2 486	4,3	2 618	5,0	2 973	6,7	2 639	4,5	2 804	5,5	2 914	6,0	2 333	3,7	2 601	4,6	11
189	0,3	194	0,4	170	0,4	237	0,4	204	0,4	193	0,4	191	0,3	192	0,3	12
2 925	5,1	2 622	5,1	2 177	4,9	2 880	5,0	2 533	4,9	2 353	4,8	3 158	5,1	2 787	5,0	13
694	1,2	678	1,3	516	1,2	657	1,1	587	1,1	498	1,0	497	0,8	498	0,9	14
27 669	48,2	25 550	49,2	22 931	51,7	29 595	51,0	26 305	51,3	33 197	68,2	40 843	65,4	37 318	66,5	15
15 392	26,8	14 758	28,4	13 725	31,0	15 129	26,0	14 436	28,1	15 133	31,1	16 125	25,8	15 667	27,9	16
7 300	12,7	6 861	13,2	6 143	13,9	7 355	12,7	6 757	13,2	7 026	14,4	7 773	12,4	7 428	13,2	17
2 476	4,3	2 321	4,5	2 073	4,7	2 399	4,1	2 238	4,4	2 307	4,7	2 558	4,1	2 442	4,4	18
4 846	8,4	4 739	9,1	4 578	10,3	4 732	8,1	4 656	9,1	4 848	10,0	4 908	7,9	4 880	8,7	19
769	1,3	837	1,6	931	2,1	643	1,1	785	1,5	952	2,0	887	1,4	917	1,6	20
12 180	21,2	10 699	20,6	9 181	20,7	14 438	24,9	11 843	23,1	17 843	36,6	24 369	39,0	21 360	38,1	21
4 673	8,1	4 160	8,0	2 960	6,7	5 446	9,4	4 219	8,2	4 909	10,1	8 202	13,1	6 684	11,9	22
729	1,3	653	1,3	659	1,5	1 009	1,7	836	1,6	1 684	3,5	1 739	2,8	1 714	3,1	23
97	0,2	93	0,2	25	0,1	28	0,0	27	0,1	222	0,5	349	0,6	290	0,5	24
4 628	8,1	4 619	8,9	4 247	9,6	5 038	8,7	4 648	9,1	6 887	14,1	6 230	10,0	6 533	11,6	25
272	0,5	251	0,5	348	0,8	358	0,6	353	0,7	289	0,6	435	0,7	368	0,7	26
207	0,4	185	0,4	150	0,3	204	0,4	177	0,3	174	0,4	217	0,3	197	0,4	27
1 182	2,1	988	1,9	506	1,1	742	1,3	625	1,2	1 217	2,5	956	1,5	1 076	1,9	28
84	0,1	83	0,2	64	0,1	66	0,1	65	0,1	95	0,2	101	0,2	99	0,2	29
110	0,2	90	0,2	60	0,1	121	0,2	91	0,2	91	0,2	137	0,2	116	0,2	30
91	0,2	134	0,3	292	0,7	218	0,4	254	0,5	393	0,8	377	0,6	384	0,7	31
477	0,8	515	1,0	297	0,7	377	0,6	338	0,7	632	1,3	663	1,1	649	1,2	32
386	0,7	409	0,8	583	1,3	706	1,2	645	1,3	1 015	2,1	1 075	1,7	1 047	1,9	33
481	0,8	707	1,4	818	1,8	393	0,7	603	1,2	1 381	2,8	489	0,8	900	1,6	34
914	1,6	912	1,8	1 013	2,3	1 628	2,8	1 325	2,6	1 221	2,5	1 308	2,1	1 268	2,3	35
424	0,7	346	0,7	117	0,3	223	0,4	171	0,3	378	0,8	473	0,8	429	0,8	36
115 272	200,7	105 491	203,2	91 224	205,8	118 192	203,5	104 879	204,5	112 721	231,5	138 855	222,3	126 805	225,9	37
82 975	144,5	75 322	145,1	64 046	144,5	83 560	143,9	73 927	144,1	72 637	149,2	91 782	146,9	82 954	147,8	38
15	0,0	1 141	0,0	13	0,0	6	0,0	10	0,0	5	0,0	7	0,0	6	0,0	39
71,37		65,65		56,66		72,81		392		70,79		86,19		317		40
								64,87						79,13		41



**2 Arbeitskosten je Vollbeschäftigten im Produzierenden Gewerbe 1996 nach Kostenarten, Früheres**

Lfd. Nr.	Kostenart	Arbeits							
		Arbeiter/-in		Angestellte		Arbeitnehmer		Arbeiter/-in	
		DM	% 2)	DM	% 2)	DM	% 2)	DM	% 2)
Energie									
Unternehmen mit ...									
10 und mehr									
1	Entgelt für geleistete Arbeit 4)	47 229	100,0	60 394	100,0	54 231	100,0	43 044	100,0
2	Personalnebenkosten insgesamt	57 424	121,6	69 489	115,1	63 841	117,7	36 438	84,7
3	dar.: Gesetzliche Personalnebenkosten 5)	19 903	42,1	21 368	35,4	20 682	38,1	17 506	40,7
4	Sonderzahlungen 6)	9 454	20,0	12 766	21,1	11 216	20,7	5 861	13,6
5	Urlaubsgeld	1 393	2,9	1 616	2,7	1 512	2,8	1 195	2,8
6	Leistungen zur Vermögensbildung der Arbeitnehmer	626	1,3	652	1,1	640	1,2	413	1,0
7	Sonstige fest vereinbarte Sonderzahlungen	6 260	13,3	8 400	13,9	7 398	13,6	3 860	9,0
8	Leistungs- und gewinnabhängige Sonderzahlungen	1 175	2,5	2 098	3,5	1 666	3,1	393	0,9
9	Vergütung arbeitsfreier Tage	12 965	27,5	14 908	24,7	13 999	25,8	10 925	25,4
10	Urlaubsvergütung	7 147	15,1	8 796	14,6	8 024	14,8	6 079	14,1
11	Gesetzliche Lohn- und Gehaltsfortzahlung im Krankheitsfall 7)	2 794	5,9	2 318	3,8	2 540	4,7	2 134	5,0
12	Zusätzliche Lohn- und Gehaltsfortzahlung im Krankheitsfall	187	0,4	192	0,3	190	0,3	139	0,3
13	Vergütung gesetzl. Feiertage u. sonst. gesetzl. Ausfallzeiten	2 317	4,9	3 064	5,1	2 714	5,0	2 225	5,2
14	Vergütung sonstiger betriebl. oder tarifl. arbeitsfreier Tage	520	1,1	538	0,9	530	1,0	348	0,8
15	Aufwendungen für Vorsorgeeinrichtungen	29 087	61,6	36 082	59,7	32 808	60,5	16 903	39,3
16	Arbeitgeberpflichtbeiträge zur Sozialversicherung	14 631	31,0	15 774	26,1	15 239	28,1	13 014	30,2
17	Rentenversicherungsbeiträge	6 720	14,2	7 568	12,5	7 171	13,2	5 815	13,5
18	Arbeitslosenversicherungsbeiträge	2 226	4,7	2 513	4,2	2 379	4,4	1 944	4,5
19	Kranken- und Pflegeversicherungsbeiträge	4 740	10,0	4 878	8,1	4 814	8,9	4 402	10,2
20	Unfallversicherungsbeiträge	944	2,0	815	1,3	876	1,6	854	2,0
21	Aufwendungen für die betriebliche Altersversorgung	14 293	30,3	20 055	33,2	17 358	32,0	3 768	8,8
22	dar.: Nettozuführung zu den Pensionsrückstellungen 8)	4 156	8,8	6 927	11,5	5 630	10,4	625	1,5
23	Aufwendungen für den Vorruhestand	1 249	2,6	1 382	2,3	1 320	2,4	19	0,0
24	Aufwendungen für sonstige Vorsorgeeinrichtungen	163	0,3	253	0,4	211	0,4	121	0,3
25	Sonstige Personalnebenkosten	5 917	12,5	5 733	9,5	5 819	10,7	2 749	6,4
26	Entlassungsschädigungen, betriebliches Kurzarbeitergeld	284	0,6	404	0,7	348	0,6	95	0,2
27	Sonstige gesetzliche Aufwendungen 9)	161	0,3	212	0,4	188	0,3	133	0,3
28	Familienunterstützungen	1 039	2,2	1 019	1,7	1 028	1,9	562	1,3
29	Wohnungsfürsorge	81	0,2	86	0,1	84	0,2	32	0,1
30	Beihilfen im Krankheitsfall	82	0,2	130	0,2	107	0,2	87	0,2
31	Auslösungen, Trennungsschädigungen u. ä. 10)	329	0,7	286	0,5	306	0,6	94	0,2
32	Naturalleistungen	546	1,2	577	1,0	562	1,0	112	0,3
33	Aufwendungen für Belegschaftseinrichtungen	810	1,7	855	1,4	834	1,5	143	0,3
34	Ausbildungsvergütungen	1 196	2,5	507	0,8	829	1,5	921	2,1
35	Sonstige Aufwendungen für die berufl. Aus- und Weiterbildung	1 084	2,3	1 246	2,1	1 170	2,2	448	1,0
36	Sonstige Zuwendungen	305	0,6	411	0,7	361	0,7	121	0,3
37	Arbeitskosten insgesamt	104 652	221,6	129 883	215,1	118 072	217,7	79 482	184,7
38	dar.: Löhne und Gehälter 11)	69 648	147,5	88 068	145,8	79 445	146,5	59 830	139,0
39	Nachrichtlich:								
39	Erstattete Arbeitskosten nach § 54 AFG u. ä.	8	0,0	14	0,0	11	0,0	-	-
40	Aufwendungen für Zeitarbeitspersonal					453			
41	Arbeitskosten je geleisteter Stunde	65,42		80,26		73,36		49,37	
Unternehmen mit ...									
100 - 199									
1	Entgelt für geleistete Arbeit 4)	43 813	100,0	53 257	100,0	49 023	100,0	45 867	100,0
2	Personalnebenkosten insgesamt	40 040	91,4	46 423	87,2	43 561	88,9	49 642	108,2
3	dar.: Gesetzliche Personalnebenkosten 5)	18 219	41,6	19 584	36,8	18 972	38,7	19 294	42,1
4	Sonderzahlungen 6)	6 741	15,4	7 765	14,6	7 306	14,9	8 531	18,6
5	Urlaubsgeld	1 165	2,7	1 043	2,0	1 098	2,2	1 353	2,9
6	Leistungen zur Vermögensbildung der Arbeitnehmer	448	1,0	470	0,9	460	0,9	486	1,1
7	Sonstige fest vereinbarte Sonderzahlungen	4 587	10,5	5 568	10,5	5 128	10,5	5 407	11,8
8	Leistungs- und gewinnabhängige Sonderzahlungen	542	1,2	684	1,3	620	1,3	1 285	2,8
9	Vergütung arbeitsfreier Tage	11 497	26,2	13 127	24,6	12 396	25,3	12 652	27,6
10	Urlaubsvergütung	6 364	14,5	7 589	14,3	7 040	14,4	6 707	14,6
11	Gesetzliche Lohn- und Gehaltsfortzahlung im Krankheitsfall 7)	2 362	5,4	2 222	4,2	2 285	4,7	2 772	6,0
12	Zusätzliche Lohn- und Gehaltsfortzahlung im Krankheitsfall	174	0,4	125	0,2	147	0,3	205	0,4
13	Vergütung gesetzl. Feiertage u. sonst. gesetzl. Ausfallzeiten	2 197	5,0	2 679	5,0	2 463	5,0	2 295	5,0
14	Vergütung sonstiger betriebl. oder tarifl. arbeitsfreier Tage	401	0,9	512	1,0	462	0,9	674	1,5
15	Aufwendungen für Vorsorgeeinrichtungen	18 278	41,7	21 336	40,1	19 965	40,7	23 754	51,8
16	Arbeitgeberpflichtbeiträge zur Sozialversicherung	13 523	30,9	14 492	27,2	14 058	28,7	14 083	30,7
17	Rentenversicherungsbeiträge	6 030	13,8	6 780	12,7	6 444	13,1	6 385	13,9
18	Arbeitslosenversicherungsbeiträge	2 029	4,6	2 269	4,3	2 161	4,4	2 155	4,7
19	Kranken- und Pflegeversicherungsbeiträge	4 639	10,6	4 761	8,9	4 706	9,6	4 615	10,1
20	Unfallversicherungsbeiträge	824	1,9	683	1,3	746	1,5	928	2,0
21	Aufwendungen für die betriebliche Altersversorgung	4 742	10,8	6 810	12,8	5 883	12,0	9 575	20,9
22	dar.: Nettozuführung zu den Pensionsrückstellungen 8)	1 026	2,3	1 478	2,8	1 275	2,6	3 893	8,5
23	Aufwendungen für den Vorruhestand	88	0,2	85	0,2	86	0,2	615	1,3
24	Aufwendungen für sonstige Vorsorgeeinrichtungen	13	0,0	34	0,1	25	0,1	96	0,2
25	Sonstige Personalnebenkosten	3 524	8,0	4 195	7,9	3 894	7,9	4 705	10,3
26	Entlassungsschädigungen, betriebliches Kurzarbeitergeld	121	0,3	266	0,5	201	0,4	247	0,5
27	Sonstige gesetzliche Aufwendungen 9)	138	0,3	191	0,4	167	0,3	145	0,3
28	Familienunterstützungen	824	1,9	1 265	2,4	1 068	2,2	738	1,6
29	Wohnungsfürsorge	55	0,1	71	0,1	64	0,1	89	0,2
30	Beihilfen im Krankheitsfall	58	0,1	62	0,1	60	0,1	70	0,2
31	Auslösungen, Trennungsschädigungen u. ä. 10)	204	0,5	66	0,1	128	0,3	176	0,4
32	Naturalleistungen	112	0,3	143	0,3	130	0,3	602	1,3
33	Aufwendungen für Belegschaftseinrichtungen	303	0,7	243	0,5	270	0,6	453	1,0
34	Ausbildungsvergütungen	1 046	2,4	911	1,7	972	2,0	1 006	2,2
35	Sonstige Aufwendungen für die berufl. Aus- und Weiterbildung	576	1,3	827	1,6	715	1,5	933	2,0
36	Sonstige Zuwendungen	87	0,2	149	0,3	121	0,2	247	0,5
37	Arbeitskosten insgesamt	83 853	191,4	99 679	187,2	92 584	188,9	95 510	208,2
38	dar.: Löhne und Gehälter 11)	62 051	141,6	74 149	139,2	68 725	140,2	67 051	146,2
39	Nachrichtlich:								
39	Erstattete Arbeitskosten nach § 54 AFG u. ä.	12	0,0	57	0,1	37	0,1	6	0,0
40	Aufwendungen für Zeitarbeitspersonal					25			
41	Arbeitskosten je geleisteter Stunde	51,74		60,22		56,46		59,97	

Fußnoten siehe Ende der Tabelle.

Statistisches Bundesamt, Fachserie 16, Arbeitskostenerhebung 1996, Heft 2



Arbeitnehmergruppen, ausgewählten Wirtschaftszweigen und Unternehmensgrößenklassen  
Bundesgebiet

kosten je vollbeschäftigten Arbeitnehmer 1)															Lfd. Nr.	
Angestellte		Arbeitnehmer		Arbeiter-/in		Angestellte		Arbeitnehmer		Arbeiter-/in		Angestellte		Arbeitnehmer		
DM	% 2)	DM	% 2)	DM	% 2)	DM	% 2)	DM	% 2)	DM	% 2)	DM	% 2)	DM		% 2)

versorgung

bis ... Arbeitnehmern 3)

10 - 49				50 und mehr				50 - 99							
52 879	100,0	48 147	100,0	47 336	100,0	60 578	100,0	54 383	100,0	42 722	100,0	51 423	100,0	47 366	100,0
42 054	79,5	39 352	81,7	57 964	122,5	70 159	115,8	64 454	118,5	35 349	82,7	42 014	81,7	38 906	82,1
19 217	36,3	18 394	38,2	19 965	42,2	21 420	35,4	20 739	38,1	17 336	40,6	18 576	36,1	17 398	36,0
6 744	12,8	6 319	13,1	9 547	20,2	12 913	21,3	11 338	20,8	6 056	14,2	7 691	15,0	6 929	14,6
963	1,8	1 075	2,2	1 398	3,0	1 632	2,7	1 523	2,8	1 095	2,6	913	1,8	897	2,1
356	0,7	383	0,8	632	1,3	660	1,1	647	1,2	338	0,8	449	0,9	337	0,7
4 965	9,4	4 433	9,2	6 322	13,4	8 483	14,0	7 472	13,7	4 349	10,2	5 706	11,1	5 073	10,7
460	0,9	428	0,9	1 195	2,5	2 138	3,5	1 697	3,1	275	0,6	623	1,2	461	1,0
13 040	24,7	12 022	25,0	13 018	27,5	14 954	24,7	14 048	25,8	10 943	25,6	11 975	23,3	11 494	24,3
7 642	14,5	6 890	14,3	7 175	15,2	8 824	14,6	8 052	14,8	5 977	14,0	7 032	13,7	6 540	13,8
2 036	3,8	2 083	4,3	2 811	5,9	2 325	3,8	2 552	4,7	2 122	5,0	1 829	3,6	1 966	4,2
106	0,2	122	0,3	189	0,4	194	0,3	191	0,4	155	0,4	128	0,2	140	0,3
2 772	5,2	2 503	5,2	2 319	4,9	3 071	5,1	2 720	5,0	2 234	5,2	2 604	5,1	2 431	5,1
485	0,9	419	0,9	525	1,1	540	0,9	533	1,0	456	1,1	382	0,7	417	0,9
18 875	35,7	17 927	37,2	29 401	62,1	36 502	60,3	33 180	61,0	15 704	36,8	19 273	37,5	17 609	37,2
14 231	26,9	13 646	28,3	14 673	31,0	15 812	26,1	15 279	28,1	12 841	30,1	13 967	27,2	13 442	28,4
6 711	12,7	6 280	13,0	6 744	14,2	7 589	12,5	7 194	13,2	5 712	13,4	6 521	12,7	6 144	13,0
2 276	4,3	2 116	4,4	2 234	4,7	2 518	4,2	2 385	4,4	1 934	4,5	2 231	4,3	2 093	4,4
4 710	8,9	4 562	9,5	4 749	10,0	4 882	8,1	4 820	8,9	4 364	10,2	4 621	9,0	4 501	9,5
534	1,0	688	1,4	947	2,0	822	1,4	880	1,6	832	1,9	593	1,2	705	1,5
4 457	8,4	4 125	8,6	14 564	30,8	20 436	33,7	17 689	32,5	2 825	6,6	5 251	10,2	4 120	8,7
830	1,6	731	1,5	4 247	9,0	7 076	11,7	5 752	10,6	2 772	6,6	1 179	2,3	756	1,6
-	-	9	0,0	1 280	2,7	1 416	2,3	1 352	2,5	206	0,5	276	0,5	243	0,5
188	0,4	156	0,3	164	0,3	255	0,4	212	0,4	38	0,1	55	0,1	47	0,1
3 395	6,4	3 084	6,4	5 998	12,7	5 790	9,6	5 887	10,8	2 645	6,2	3 075	6,0	2 875	6,1
336	0,6	220	0,5	289	0,6	406	0,7	551	0,6	24	0,1	117	0,2	74	0,2
179	0,3	157	0,3	162	0,3	213	0,4	189	0,3	139	0,3	176	0,3	158	0,3
1 110	2,1	847	1,8	1 051	2,2	1 017	1,7	1 033	1,9	689	1,6	940	1,8	823	1,7
13	0,0	22	0,0	82	0,2	88	0,1	85	0,2	24	0,1	21	0,0	22	0,0
152	0,3	121	0,3	82	0,2	129	0,2	107	0,2	36	0,1	103	0,2	72	0,2
60	0,1	76	0,2	335	0,7	292	0,5	312	0,6	91	0,2	46	0,1	67	0,1
163	0,3	138	0,3	558	1,2	587	1,0	573	1,1	147	0,3	164	0,3	156	0,3
189	0,4	167	0,3	827	1,7	872	1,4	851	1,6	141	0,3	110	0,2	125	0,3
590	1,1	749	1,6	1 203	2,5	505	0,8	831	1,5	649	1,5	526	1,0	583	1,2
460	0,9	454	0,9	1 101	2,3	1 265	2,1	1 188	2,2	501	1,2	645	1,3	578	1,2
144	0,3	133	0,3	309	0,7	417	0,7	367	0,7	204	0,5	228	0,4	217	0,5
94 933	179,5	87 499	181,7	105 301	222,5	130 736	215,8	118 830	218,5	78 071	182,7	93 437	181,7	86 273	182,1
72 663	137,4	66 488	138,1	69 901	147,7	88 444	146,0	79 770	146,7	59 722	139,8	71 089	138,2	65 789	138,9
17	0,0	9	0,0	8	0,0	14	0,0	11	0,0	34	0,1	91	0,2	64	0,1
58,34		50,6		65,84		80,80		452		48,60		57,04		53,15	
		54,05						73,84							

bis ... Arbeitnehmern 3)

200 - 499				500 - 999				1 000 und mehr								
57 738	100,0	52 187	100,0	44 147	100,0	57 947	100,0	51 109	100,0	48 988	100,0	62 904	100,0	56 457	100,0	1
58 635	101,6	54 430	104,3	47 140	106,8	61 650	106,4	54 460	106,6	65 186	133,1	78 120	124,2	72 128	127,8	2
21 101	36,5	20 256	38,8	18 997	43,0	20 969	36,2	19 992	39,1	20 639	42,1	21 903	34,8	21 317	37,8	3
11 192	19,4	9 948	19,1	7 297	16,5	11 004	19,0	9 167	17,9	10 746	21,9	14 437	23,0	12 727	22,5	4
1 473	2,6	1 417	2,7	1 340	3,0	1 812	3,1	1 578	3,1	1 458	3,0	1 719	2,7	1 598	2,8	5
534	0,9	512	1,0	448	1,0	556	1,0	502	1,0	741	1,5	738	1,2	739	1,3	6
7 004	12,1	6 257	12,0	4 615	10,5	6 580	11,4	5 607	11,0	7 194	14,7	9 623	15,3	8 498	15,1	7
2 181	3,8	1 762	3,4	894	2,0	2 055	3,5	1 480	2,9	1 353	2,8	2 357	3,7	1 892	3,4	8
14 607	25,3	13 693	26,2	12 450	28,2	14 526	25,1	13 497	26,4	13 478	27,5	15 443	24,6	14 533	25,7	9
8 271	14,3	7 539	14,4	6 619	15,0	8 246	14,2	7 440	14,6	7 547	15,4	9 275	14,7	8 475	15,0	10
2 515	4,4	2 635	5,0	2 953	6,7	2 584	4,5	2 767	5,4	2 859	5,8	2 263	3,6	2 539	4,5	11
191	0,3	198	0,4	176	0,4	251	0,4	213	0,4	191	0,4	192	0,3	192	0,3	12
2 925	5,1	2 630	5,0	2 185	4,9	2 889	5,0	2 540	5,0	2 372	4,8	3 203	5,1	2 818	5,0	13
705	1,2	690	1,3	517	1,2	556	1,0	537	1,1	508	1,0	511	0,8	510	0,9	14
28 247	48,9	26 146	50,1	22 986	52,1	30 740	53,0	26 898	52,6	33 898	69,2	41 813	66,5	38 146	67,6	15
15 453	26,8	14 812	28,4	13 715	31,1	15 302	26,4	14 516	28,4	15 234	31,1	16 215	25,8	15 761	27,9	16
7 335	12,7	6 890	13,2	6 151	13,9	7 337	12,7	6 749	13,2	7 084	14,5	7 828	12,4	7 483	13,3	17
2 491	4,3	2 334	4,5	2 076	4,7	2 470	4,3	2 275	4,5	2 323	4,7	2 572	4,1	2 457	4,4	18
4 843	8,4	4 737	9,1	4 546	10,3	4 856	8,4	4 702	9,2	4 859	9,9	4 921	7,8	4 892	8,7	19
784	1,4	851	1,6	942	2,1	639	1,1	789	1,5	969	2,0	894	1,4	929	1,6	20
12 689	22,0	11 233	21,5	9 243	20,9	15 406	26,6	12 352	24,2	18 432	37,6	25 232	40,1	22 082	39,1	21
4 929	8,5	4 445	8,5	2 896	6,6	5 710	9,9	4 316	8,4	5 141	10,5	8 651	13,8	7 025	12,4	22
781	1,4	704	1,3	698	1,6	1 098	1,9	900	1,8	1 728	3,5	1 802	2,9	1 768	3,1	23
104	0,2	101	0,2	28	0,1	31	0,1	30	0,1	232	0,5	366	0,6	304	0,5	24
4 590	7,9	4 644	8,9	4 407	10,0	5 381	9,3	4 898	9,6	7 064	14,4	6 427	10,2	6 722	11,9	25
286	0,5	267	0,5	385	0,9	400	0,7	393	0,8	303	0,6	461	0,7	388	0,7	26
208	0,4	179	0,3	144	0,3	194	0,3	169	0,3	173	0,4	222	0,4	199	0,4	27
1 139	2,0	951	1,8	561	1,3	828	1,4	696	1,4	1 279	2,6	1 013	1,6	1 136	2,0	28
87	0,2	88	0,2	62	0,1	64	0,1	63	0,1	91	0,2	98	0,2	95	0,2	29
109	0,2	91	0,2	62	0,1	120	0,2	91	0,2	94	0,2	149	0,2	120	0,2	30
89	0,2	130	0,2	301	0,7	237	0,4	269	0,5	402	0,8	381	0,6	391	0,7	31
507	0,9	552	1,1	325	0,7	418	0,7	372	0,7	664	1,4	703	1,1	685	1,2	32
399	0,7	424	0,8	612	1,4	757	1,3	685	1,3	1 044	2,1	1 096	1,7	1 072	1,9	33
479	0,8	725	1,4	798	1,8	405	0,7	600	1,2	1 389	2,8	494	0,8	909	1,6	34
905	1,6	918	1,8	1 044	2,4	1 726	3,0	1 388	2,7	1 228	2,5	1 317	2,1	1 276	2,3	35
381	0,7	318	0,6	113	0,3	231	0,4	173	0,3	396	0,8	499	0,8	451	0,8	36
116 374	201,6	106 617	204,3	91 287	206,8	119 597	206,4	105 568	206,6	114 174	233,1	141 023	224,2	128 585	227,8	37
83 537	144,7	75 827	145,3	63 894	144,7	83 476	144,1	73 773	144,3	73 212	149,4	92 784	147,5	83 717	148,3	38
16	0,0	11	0,0	15	0,0	7	0,0	11	0,0	6	0,0	7	0,0	6	0,0	39
		1 215						422						331		40
72,25		66,54		56,89		73,73		65,43		71,48		87,35		80,04		41



**2 Arbeitskosten je Vollbeschäftigten im Produzierenden Gewerbe 1996 nach Kostenarten,  
Früheres**

Lfd. Nr.	Kostenart	Arbeits							
		Arbeiter/-in		Angestellte		Arbeitnehmer		Arbeiter/-in	
		DM	% 2)	DM	% 2)	DM	% 2)	DM	% 2)
Bauge									
Unternehmen mit ...									
10 und mehr									
1	Entgelt für geleistete Arbeit 4)	38 565	100,0	56 174	100,0	42 032	100,0	38 045	100,0
2	Personalnebenkosten insgesamt	32 214	83,5	38 721	68,9	33 495	79,7	29 325	78,7
3	dar.: Gesetzliche Personalnebenkosten 5)	17 348	45,0	18 839	33,5	17 642	42,0	16 670	43,8
4	Sonderzahlungen 6)	4 443	11,5	7 350	13,1	5 016	11,9	3 881	10,2
5	Urlaubsgeld	1 777	4,6	1 626	2,9	1 747	4,2	1 727	4,5
6	Leistungen zur Vermögensbildung der Arbeitnehmer	367	1,0	466	0,8	386	0,9	378	1,0
7	Sonstige fest vereinbarte Sonderzahlungen	2 185	5,7	3 863	6,9	2 516	6,0	1 697	4,5
8	Leistungs- und gewinnabhängige Sonderzahlungen	115	0,3	1 396	2,5	367	0,9	79	0,2
9	Vergütung arbeitsfreier Tage	9 712	25,2	11 981	21,3	10 159	24,2	9 337	24,5
10	Urlaubsvergütung	5 632	14,6	7 635	13,6	6 026	14,3	5 444	14,3
11	Gesetzliche Lohn- und Gehaltsfortzahlung im Krankheitsfall 7)	1 837	4,8	1 375	2,4	1 746	4,2	1 749	4,6
12	Zusätzliche Lohn- und Gehaltsfortzahlung im Krankheitsfall	60	0,2	50	0,1	58	0,1	64	0,2
13	Vergütung gesetzl. Feiertage u. sonst. gesetzl. Ausfallzeiten	1 916	5,0	2 736	4,9	2 077	4,9	1 899	5,0
14	Vergütung sonstiger betriebl. oder tarifl. arbeitsfreier Tage	267	0,7	185	0,3	251	0,6	181	0,5
15	Aufwendungen für Vorsorgeeinrichtungen	13 844	35,9	16 584	29,5	14 383	34,2	13 091	34,4
16	Arbeitgeberpflichtbeiträge zur Sozialversicherung	12 883	33,4	14 465	25,8	13 195	31,4	12 382	32,5
17	Rentenversicherungsbeiträge	5 166	13,4	6 639	11,8	5 456	13,0	4 970	13,1
18	Arbeitslosenversicherungsbeiträge	1 719	4,5	2 223	4,0	1 818	4,3	1 668	4,4
19	Kranken- und Pflegeversicherungsbeiträge	3 930	10,2	4 586	8,2	4 059	9,7	3 833	10,1
20	Unfallversicherungsbeiträge	2 068	5,4	1 017	1,8	1 861	4,4	1 911	5,0
21	Aufwendungen für die betriebliche Altersversorgung	918	2,4	2 107	3,8	1 152	2,7	666	1,8
22	dar.: Nettozuführung zu den Pensionsrückstellungen 8)	65	0,2	429	0,8	137	0,3	14	0,0
23	Aufwendungen für den Vorruhestand	13	0,0	4	0,0	11	0,0	20	0,1
24	Aufwendungen für sonstige Vorsorgeeinrichtungen	43	0,1	13	0,0	37	0,1	42	0,1
25	Sonstige Personalnebenkosten	4 215	10,9	2 805	5,0	3 937	9,4	3 616	9,5
26	Entlassungsentschädigungen, betriebliches Kurzarbeitergeld	369	1,0	758	1,4	445	1,1	101	0,3
27	Sonstige gesetzliche Aufwendungen 9)	712	1,8	264	0,5	624	1,5	640	1,7
28	Familienunterstützungen	8	0,0	12	0,0	9	0,0	7	0,0
29	Wohnungsfürsorge	4	0,0	10	0,0	5	0,0	1	0,0
30	Beihilfen im Krankheitsfall	0	0,0	3	0,0	1	0,0	-	-
31	Auslösungen, Trennungsentschädigungen u. ä. 10)	767	2,0	516	0,9	718	1,7	172	0,5
32	Naturalleistungen	8	0,0	29	0,1	12	0,0	5	0,0
33	Aufwendungen für Belegschaftseinrichtungen	25	0,1	71	0,1	34	0,1	14	0,0
34	Ausbildungsvergütungen	1 588	4,1	680	1,2	1 409	3,4	2 001	5,3
35	Sonstige Aufwendungen für die berufl. Aus- und Weiterbildung	610	1,6	277	0,5	544	1,3	631	1,7
36	Sonstige Zuwendungen	124	0,3	184	0,3	136	0,3	43	0,1
37	Arbeitskosten insgesamt	70 778	183,5	94 894	168,9	75 527	179,7	67 970	178,7
38	dar.: Löhne und Gehälter 11)	52 720	136,7	75 505	134,4	57 207	136,1	51 263	134,7
39	Nachrichtlich:								
40	Erstattete Arbeitskosten nach § 54 AFG u. ä.	145	0,4	53	0,1	127	0,3	203	0,5
41	Aufwendungen für Zeitarbeitspersonal					687			
	Arbeitskosten je geleisteter Stunde	44,04		56,31		46,55		41,95	
Unternehmen mit ...									
100 - 199									
1	Entgelt für geleistete Arbeit 4)	39 402	100,0	58 254	100,0	43 136	100,0	39 097	100,0
2	Personalnebenkosten insgesamt	33 052	83,9	40 267	69,1	34 481	79,9	35 432	90,6
3	dar.: Gesetzliche Personalnebenkosten 5)	17 875	45,4	19 874	34,1	18 271	42,4	18 209	46,6
4	Sonderzahlungen 6)	4 832	12,3	8 345	14,3	5 528	12,8	5 441	13,9
5	Urlaubsgeld	1 813	4,6	1 641	2,8	1 778	4,1	1 896	4,9
6	Leistungen zur Vermögensbildung der Arbeitnehmer	340	0,9	484	0,8	369	0,9	343	0,9
7	Sonstige fest vereinbarte Sonderzahlungen	2 506	6,4	4 093	7,0	2 820	6,5	3 042	7,8
8	Leistungs- und gewinnabhängige Sonderzahlungen	173	0,4	2 127	3,7	560	1,3	160	0,4
9	Vergütung arbeitsfreier Tage	10 063	25,5	12 568	21,6	10 559	24,5	10 199	26,1
10	Urlaubsvergütung	5 798	14,7	7 897	13,6	6 214	14,4	5 874	15,0
11	Gesetzliche Lohn- und Gehaltsfortzahlung im Krankheitsfall 7)	1 858	4,7	1 539	2,6	1 795	4,2	1 937	5,0
12	Zusätzliche Lohn- und Gehaltsfortzahlung im Krankheitsfall	61	0,2	53	0,1	60	0,1	45	0,1
13	Vergütung gesetzl. Feiertage u. sonst. gesetzl. Ausfallzeiten	1 975	5,0	2 864	4,9	2 151	5,0	1 940	5,0
14	Vergütung sonstiger betriebl. oder tarifl. arbeitsfreier Tage	371	0,9	216	0,4	340	0,8	402	1,0
15	Aufwendungen für Vorsorgeeinrichtungen	14 054	35,7	16 426	28,2	14 524	33,7	14 512	37,1
16	Arbeitgeberpflichtbeiträge zur Sozialversicherung	13 249	33,6	15 207	26,1	13 637	31,6	13 465	34,4
17	Rentenversicherungsbeiträge	5 320	13,5	7 009	12,0	5 655	13,1	5 425	13,9
18	Arbeitslosenversicherungsbeiträge	1 763	4,5	2 350	4,0	1 879	4,4	1 789	4,6
19	Kranken- und Pflegeversicherungsbeiträge	4 002	10,2	4 782	8,2	4 157	9,6	4 103	10,5
20	Unfallversicherungsbeiträge	2 164	5,5	1 065	1,8	1 946	4,5	2 149	5,5
21	Aufwendungen für die betriebliche Altersversorgung	779	2,0	1 201	2,1	863	2,0	1 031	2,6
22	dar.: Nettozuführung zu den Pensionsrückstellungen 8)	1	0,0	38	0,1	9	0,0	96	0,2
23	Aufwendungen für den Vorruhestand	2	0,0	4	0,0	2	0,0	2	0,0
24	Aufwendungen für sonstige Vorsorgeeinrichtungen	26	0,1	18	0,0	25	0,1	16	0,0
25	Sonstige Personalnebenkosten	4 103	10,4	2 927	5,0	3 870	9,0	5 280	13,5
26	Entlassungsentschädigungen, betriebliches Kurzarbeitergeld	355	0,9	561	1,0	395	0,9	703	1,8
27	Sonstige gesetzliche Aufwendungen 9)	794	2,0	264	0,5	689	1,6	866	2,2
28	Familienunterstützungen	9	0,0	13	0,0	9	0,0	6	0,0
29	Wohnungsfürsorge	-	-	-	-	-	-	-	-
30	Beihilfen im Krankheitsfall	-	-	-	-	-	-	1	0,0
31	Auslösungen, Trennungsentschädigungen u. ä. 10)	953	2,4	523	0,9	868	2,0	1 869	4,8
32	Naturalleistungen	5	0,0	45	0,1	13	0,0	15	0,0
33	Aufwendungen für Belegschaftseinrichtungen	31	0,1	37	0,1	32	0,1	65	0,2
34	Ausbildungsvergütungen	1 117	2,8	693	1,2	1 033	2,4	864	2,2
35	Sonstige Aufwendungen für die berufl. Aus- und Weiterbildung	634	1,6	355	0,6	579	1,3	611	1,6
36	Sonstige Zuwendungen	205	0,5	436	0,7	251	0,6	280	0,7
37	Arbeitskosten insgesamt	72 454	183,9	98 521	169,1	77 617	179,9	74 529	190,6
38	dar.: Löhne und Gehälter 11)	54 297	137,8	79 167	135,9	59 223	137,3	54 737	140,0
39	Nachrichtlich:								
40	Erstattete Arbeitskosten nach § 54 AFG u. ä.	18	0,0	17	0,0	18	0,0	142	0,4
41	Aufwendungen für Zeitarbeitspersonal					644			
	Arbeitskosten je geleisteter Stunde	45,77		57,78		48,30		46,76	

Fußnoten siehe Ende der Tabelle.

Statistisches Bundesamt, Fachserie 16, Arbeitskostenerhebung 1996, Heft 2



Arbeitnehmergruppen, ausgewählten Wirtschaftszweigen und Unternehmensgrößenklassen  
Bundesgebiet

kosten je vollbeschäftigten Arbeitnehmer 1)

Angestellte		Arbeitnehmer		Arbeiter-/in		Angestellte		Arbeitnehmer		Arbeiter-/in		Angestellte		Arbeitnehmer		Lfd. Nr.
DM	% 2)	DM	% 2)	DM	% 2)	DM	% 2)	DM	% 2)	DM	% 2)	DM	% 2)	DM	% 2)	

werbe

bis ... Arbeitnehmern 3)

10 - 49						50 und mehr						50 - 99					
49 693 100,0	39 846 100,0	39 167 100,0	60 503 100,0	44 306 100,0	38 518 100,0	59 338 100,0	41 991 100,0	1									
30 267 60,9	29 978 75,2	34 866 89,0	44 368 73,3	37 155 83,9	31 572 82,0	38 067 84,5	32 671 77,8	2									
16 372 32,9	16 624 41,7	18 133 46,3	20 488 33,9	18 700 42,2	17 193 44,6	19 784 33,5	17 632 42,0	3									
4 866 9,8	4 033 10,1	5 095 13,0	9 010 14,9	6 038 13,6	4 514 11,7	7 069 12,0	4 946 11,8	4									
1 570 3,2	1 703 4,3	1 834 4,7	1 663 2,7	1 793 4,0	1 795 4,7	1 645 2,8	1 769 4,2	5									
456 0,9	390 1,0	354 0,9	472 0,8	382 0,9	350 0,9	485 0,8	373 0,9	6									
2 435 4,9	1 811 4,5	2 751 7,0	4 817 8,0	3 248 7,3	2 226 5,8	4 088 6,9	2 542 6,1	7									
405 0,8	129 0,3	157 0,4	2 058 3,4	615 1,4	143 0,4	850 1,4	263 0,6	8									
10 135 20,4	9 460 23,7	10 147 25,9	13 215 21,8	10 886 24,6	9 552 24,8	12 352 20,9	10 026 23,9	9									
6 649 13,4	5 630 14,1	5 849 14,9	8 295 13,7	6 438 14,5	5 631 14,6	7 952 13,5	6 024 14,3	10									
983 2,0	1 630 4,1	1 939 4,9	1 637 2,7	1 866 4,2	1 732 4,5	1 368 2,3	1 671 4,0	11									
37 0,1	60 0,2	56 0,1	59 0,1	56 0,1	51 0,1	42 0,1	50 0,1	12									
2 402 4,8	1 977 5,0	1 935 4,9	2 959 4,9	2 182 4,9	1 880 4,9	2 888 4,9	2 050 4,9	13									
65 0,1	163 0,4	368 0,9	265 0,4	343 0,8	257 0,7	103 0,2	231 0,5	14									
13 892 28,0	13 215 33,2	14 716 37,6	18 383 30,4	15 600 35,2	13 639 35,4	16 508 28,0	14 124 33,6	15									
12 788 25,7	12 445 31,2	13 463 34,4	15 585 25,8	13 975 31,5	12 837 33,3	15 201 25,7	13 237 31,5	16									
5 858 11,8	5 107 12,8	5 394 13,8	7 160 11,8	5 819 13,1	5 163 13,4	7 001 11,9	5 474 13,0	17									
1 963 4,0	1 713 4,3	1 778 4,5	2 396 4,0	1 927 4,3	1 718 4,5	2 351 4,0	1 825 4,3	18									
4 206 8,5	3 891 9,8	4 043 10,3	4 840 8,0	4 235 9,6	3 903 10,1	4 855 8,2	4 065 9,7	19									
760 1,5	1 733 4,3	2 249 5,7	1 188 2,0	1 994 4,5	2 052 5,3	1 993 1,7	1 873 4,5	20									
1 094 2,2	732 1,8	1 203 3,1	2 783 4,6	1 589 3,6	731 1,9	1 298 2,2	827 2,0	21									
135 0,3	33 0,1	124 0,3	625 1,0	245 0,6	27 0,1	172 0,3	51 0,1	22									
4 0,0	17 0,0	5 0,0	5 0,0	5 0,0	6 0,0	-	5 0,0	23									
10 0,0	37 0,1	43 0,1	14 0,0	36 0,1	71 0,2	9 0,0	60 0,1	24									
1 375 2,8	3 270 8,2	4 908 12,5	3 761 6,2	4 832 10,5	3 858 10,0	2 138 3,6	3 575 8,5	25									
195 0,4	116 0,3	678 1,7	1 135 1,9	788 1,8	221 0,6	151 0,3	210 0,5	26									
199 0,4	572 1,4	796 2,0	307 0,5	678 1,5	743 1,9	328 0,6	673 1,6	27									
5 0,0	6 0,0	9 0,0	17 0,0	11 0,0	5 0,0	9 0,0	5 0,0	28									
-	1 0,0	7 0,0	16 0,0	9 0,0	0 0,0	4 0,0	1 0,0	29									
2 0,0	0 0,0	0 0,0	4 0,0	1 0,0	-	-	-	30									
27 0,1	150 0,4	1 457 3,7	842 1,4	1 309 3,0	811 2,1	359 0,6	735 1,7	31									
8 0,0	6 0,0	11 0,0	44 0,1	19 0,0	5 0,0	12 0,0	7 0,0	32									
8 0,0	13 0,0	38 0,1	114 0,2	56 0,1	18 0,0	17 0,0	18 0,0	33									
699 1,4	1 800 4,5	1 110 2,8	668 1,1	1 003 2,3	1 281 3,3	804 1,4	1 200 2,9	34									
185 0,4	562 1,4	586 1,5	338 0,6	526 1,2	611 1,6	296 0,5	558 1,3	35									
46 0,1	44 0,1	218 0,6	277 0,5	232 0,5	172 0,4	159 0,3	170 0,4	36									
79 960 160,9	69 824 175,2	74 033 189,0	104 871 173,3	81 461 183,9	70 090 182,0	97 105 164,5	74 663 177,8	37									
64 693 130,2	53 340 133,9	54 409 138,9	82 728 136,7	61 230 138,2	52 584 136,5	78 459 132,9	56 963 135,7	38									
81 0,2	184 0,5	77 0,2	34 0,1	67 0,2	113 0,3	124 0,2	115 0,3	39									
47,46	42,83	46,50	62,21	50,45	43,44	57,01	45,84	40									
								41									

bis ... Arbeitnehmern 3)

200 - 499				500 - 999				1 000 und mehr				
59 998 100,0	44 456 100,0	39 457 100,0	60 800 100,0	45 532 100,0	40 085 100,0	63 087 100,0	48 547 100,0	1				
42 704 71,2	37 296 83,9	35 811 90,8	45 071 74,1	38 447 84,4	42 978 107,2	52 006 82,4	46 299 95,4	2				
20 020 33,4	18 673 42,0	18 343 46,5	19 986 32,9	18 811 41,3	20 194 50,4	21 752 34,5	20 767 42,8	3				
8 902 14,8	6 329 14,2	5 549 14,1	10 775 17,7	7 037 15,5	6 085 15,2	10 369 16,4	7 661 15,8	4				
1 701 2,8	1 846 4,2	1 963 5,0	1 844 3,0	1 929 4,2	1 828 4,6	1 620 2,6	1 752 3,6	5				
473 0,8	376 0,8	356 0,9	453 0,7	384 0,8	391 1,0	461 0,7	417 0,9	6				
4 784 8,0	3 489 7,8	2 957 7,5	4 775 7,9	3 475 7,6	3 750 9,4	5 780 9,2	4 497 9,3	7				
1 945 3,2	617 1,4	273 0,7	3 703 6,1	1 249 2,7	1 116 0,3	2 508 4,0	996 2,1	8				
12 977 21,6	10 911 24,5	10 410 26,4	13 402 22,0	11 262 24,7	11 288 28,2	14 293 22,7	12 394 25,5	9				
8 216 13,7	6 475 14,6	6 037 15,3	8 392 13,8	6 707 14,7	6 258 15,6	8 792 13,9	7 190 14,8	10				
1 563 2,6	1 841 4,1	1 961 5,0	1 677 2,8	1 880 4,1	2 453 6,1	1 916 3,0	2 255 4,6	11				
53 0,1	47 0,1	57 0,1	57 0,1	57 0,1	66 0,2	78 0,1	70 0,1	12				
2 929 4,9	2 193 4,9	1 988 5,0	3 001 4,9	2 276 5,0	1 964 4,9	3 073 4,9	2 372 4,9	13				
216 0,4	354 0,8	366 0,9	275 0,5	340 0,7	548 1,4	434 0,7	506 1,0	14				
16 878 28,1	15 119 34,0	14 719 37,3	17 277 28,4	15 447 33,9	17 982 44,9	22 043 34,9	19 476 40,1	15				
15 201 25,3	13 910 31,3	13 577 34,4	15 006 24,7	13 984 30,7	14 957 37,3	16 457 26,1	15 509 31,9	16				
6 968 11,6	5 821 13,1	5 512 14,0	6 816 11,2	5 883 12,9	5 877 14,7	7 565 12,0	6 498 13,4	17				
2 361 3,9	1 935 4,4	1 836 4,7	2 289 3,8	1 964 4,3	1 884 4,7	2 504 4,0	2 112 4,4	18				
4 780 8,0	4 276 9,6	4 141 10,5	4 935 8,1	4 367 9,6	4 276 10,7	4 877 7,7	4 497 9,3	19				
1 093 1,8	1 878 4,2	2 089 5,3	966 1,6	1 769 3,9	2 919 7,3	1 511 2,4	2 401 4,9	20				
1 662 2,8	1 193 2,7	1 123 2,8	2 246 3,7	1 443 3,2	2 974 7,4	5 572 8,8	3 930 8,1	21				
274 0,5	142 0,3	185 0,5	605 1,0	305 0,7	496 1,2	1 508 2,4	868 1,8	22				
1 0,0	2 0,0	35 0,1	33 0,1	34 0,1	0 0,0	3 0,0	1 0,0	23				
14 0,0	16 0,0	19 0,0	25 0,0	21 0,0	51 0,1	14 0,0	37 0,1	24				
3 947 6,6	4 938 11,1	5 133 13,0	3 616 5,9	4 702 10,3	7 623 19,0	5 300 8,4	6 768 13,9	25				
1 210 2,0	833 1,9	854 2,2	1 338 2,2	992 2,2	1 942 4,8	2 059 3,3	1 985 4,1	26				
326 0,5	728 1,6	817 2,1	302 0,5	671 1,5	820 2,0	306 0,5	631 1,3	27				
10 0,0	7 0,0	8 0,0	6 0,0	7 0,0	22 0,1	32 0,1	26 0,1	28				
-	-	2 0,0	1 0,0	1 0,0	37 0,1	47 0,1	41 0,1	29				
13 0,0	4 0,0	0 0,0	0 0,0	0 0,0	1 0,0	5 0,0	2 0,0	30				
961 1,6	1 636 3,7	1 747 4,4	885 1,5	1 501 3,3	2 903 7,2	1 283 2,0	2 307 4,8	31				
60 0,1	27 0,1	1 0,0	28 0,0	9 0,0	28 0,1	58 0,1	39 0,1	32				
147 0,2	86 0,2	4 0,0	51 0,1	18 0,0	70 0,2	222 0,4	126 0,3	33				
665 1,1	813 1,8	1 043 2,6	654 1,1	932 2,0	1 040 2,6	563 0,9	865 1,8	34				
345 0,6	543 1,2	475 1,2	234 0,4	406 0,9	484 1,2	379 0,6	446 0,9	35				
210 0,3	262 0,6	182 0,5	117 0,2	164 0,4	275 0,7	345 0,5	301 0,6	36				
102 702 171,2	81 752 183,9	75 269 190,8	105 871 174,1	83 979 184,4	83 064 207,2	115 092 182,4	94 846 195,4	37				
81 877 136,5	61 695 138,8	55 417 140,4	84 978 139,8	63 831 140,2	57 459 143,3	87 749 139,1	68 602 141,3	38				
10 0,0	108 0,2	-	5 0,0	1 0,0	48 0,1	4 0,0	32 0,1	39				
61,20	50,60	48,34	62,37	52,59	52,81	69,17	59,04	40				
								41				



2 Arbeitskosten je Vollbeschäftigten im Produzierenden Gewerbe 1996 nach Kostenarten.

Lfd. Nr.	Kostenart	Arbeits-								
		Arbeiter/-in		Angestellte		Arbeitnehmer		Arbeiter/-in		
		DM	% 2)	DM	% 2)	DM	% 2)	DM	% 2)	
										Hoch- und
										Unternehmen mit ...
										10 und mehr
1	Entgelt für geleistete Arbeit 4)	38 789	100,0	59 539	100,0	42 800	100,0	38 170	100,0	
2	Personalnebenkosten insgesamt	33 604	86,6	42 001	70,5	35 227	82,3	30 930	81,0	
3	dar.: Gesetzliche Personalnebenkosten 5)	18 125	46,7	19 874	33,4	18 463	43,1	17 614	46,1	
4	Sonderzahlungen 6)	4 796	12,4	8 143	13,7	5 443	12,7	4 129	10,8	
5	Urlaubsgeld	1 783	4,6	1 410	2,4	1 710	4,0	1 711	4,5	
6	Leistungen zur Vermögensbildung der Arbeitnehmer	328	0,8	458	0,8	353	0,8	326	0,9	
7	Sonstige fest vereinbarte Sonderzahlungen	2 578	6,6	4 654	7,8	2 979	7,0	2 027	5,3	
8	Leistungs- und gewinnabhängige Sonderzahlungen	108	0,3	1 621	2,7	400	0,9	85	0,2	
9	Vergütung arbeitsfreier Tage	9 975	25,7	12 820	21,5	10 525	24,6	9 566	25,1	
10	Urlaubsvergütung	5 769	14,9	8 138	13,7	6 227	14,5	5 568	14,6	
11	Gesetzliche Lohn- und Gehaltsfortzahlung im Krankheitsfall 7)	1 841	4,7	1 484	2,5	1 772	4,1	1 750	4,6	
12	Zusätzliche Lohn- und Gehaltsfortzahlung im Krankheitsfall	54	0,1	55	0,1	54	0,1	53	0,1	
13	Vergütung gesetzl. Feiertage u. sonst. gesetzl. Ausfallzeiten	1 935	5,0	2 899	4,9	2 121	5,0	1 905	5,0	
14	Vergütung sonstiger betriebl. oder tarifl. arbeitsfreier Tage	376	1,0	245	0,4	351	0,8	291	0,8	
15	Aufwendungen für Vorsorgeeinrichtungen	14 447	37,2	17 779	29,9	15 091	35,3	13 700	35,9	
16	Arbeitgeberpflichtbeiträge zur Sozialversicherung	13 386	34,5	15 188	25,5	13 735	32,1	12 978	34,0	
17	Rentenversicherungsbeiträge	5 263	13,6	6 987	11,7	5 596	13,1	5 037	13,2	
18	Arbeitslosenversicherungsbeiträge	1 745	4,5	2 335	3,9	1 859	4,3	1 685	4,4	
19	Kranken- und Pflegeversicherungsbeiträge	4 012	10,3	4 744	8,0	4 153	9,7	3 919	10,3	
20	Unfallversicherungsbeiträge	2 366	6,1	1 122	1,9	2 126	5,0	2 338	6,1	
21	Aufwendungen für die betriebliche Altersversorgung	1 016	2,6	2 581	4,3	1 318	3,1	666	1,7	
22	dar.: Nettozuführung zu den Pensionsrückstellungen 8)	65	0,2	528	0,9	154	0,4	10	0,0	
23	Aufwendungen für den Vorruhestand	20	0,1	5	0,0	17	0,0	37	0,1	
24	Aufwendungen für sonstige Vorsorgeeinrichtungen	44	0,1	10	0,0	38	0,1	55	0,1	
25	Sonstige Personalnebenkosten	4 387	11,3	3 259	5,5	4 169	9,7	3 535	9,3	
26	Entlassungsentschädigungen, betriebliches Kurzarbeitergeld	492	1,3	981	1,6	586	1,4	132	0,3	
27	Sonstige gesetzliche Aufwendungen 9)	963	2,5	303	0,5	835	2,0	982	2,6	
28	Familienunterstützungen	8	0,0	17	0,0	10	0,0	7	0,0	
29	Wohnungsfürsorge	6	0,0	14	0,0	7	0,0	2	0,0	
30	Beihilfen im Krankheitsfall	0	0,0	4	0,0	1	0,0	-	-	
31	Auslösungen, Trennungsentschädigungen u. ä. 10)	824	2,1	632	1,1	787	1,8	152	0,4	
32	Naturalleistungen	9	0,0	40	0,1	15	0,0	3	0,0	
33	Aufwendungen für Belegschaftseinrichtungen	29	0,1	82	0,1	39	0,1	19	0,0	
34	Ausbildungsvergütungen	1 274	3,3	669	1,1	1 157	2,7	1 548	4,1	
35	Sonstige Aufwendungen für die berufl. Aus- und Weiterbildung	644	1,7	291	0,5	576	1,3	644	1,7	
36	Sonstige Zuwendungen	139	0,4	225	0,4	156	0,4	46	0,1	
37	Arbeitskosten insgesamt	72 393	186,6	101 540	170,5	78 027	182,3	69 099	181,0	
38	dar.: Löhne und Gehälter 11)	53 560	138,1	80 502	135,2	58 768	137,3	51 865	135,9	
Nachrichtlich:										
39	Erstattete Arbeitskosten nach § 54 AFG u. ä.	158	0,4	55	0,1	138	0,3	247	0,6	
40	Aufwendungen für Zeitarbeitspersonal					41				
41	Arbeitskosten je geleisteter Stunde	45,52		60,02		48,46		43,10		

1) Ohne Auszubildende; Teilzeitarbeitnehmer wurden entsprechend ihrer geleisteten Arbeitszeit in Vollbeschäftigte umgerechnet.-  
2) Das Entgelt für geleistete Arbeit in Voll- und Teilzeitarbeitnehmer unter dem Arbeitgeber, die Vergütung gezahltes Entgelt für geleistete Arbeitszeit (Jahreslohn- und Gehaltssumme) vermehrt um die Sonderzahlungen, die Vergütung arbeitsfreier Tage sowie soziale Bestandteile, wie z. B. Verheiraten- und Kinderschläge) 3) Vergütung gesetzlicher, freiwilliger und sonstiger gesetzlicher Ausfallzeiten, Arbeitgeberbeiträge zur Renten-, Arbeitslosen-, Kranken-, Pflegeversicherung, Unfall-, Vorgesichertenbeiträge, gesetzliche Lohn- und Gehaltsfortzahlung sowie sonstige gesetzliche Aufwendungen. 6) Zahlungen, die im allgemeinen nicht laufend bei jeder Lohn- und Gehaltszahlung geleistet werden.- 7) Bis zur 6. Krankheitswoche.- 8) Differenz der Pensionsrückstellungen nach § 6a EStG am 31.12. und 1.1.1996.- 9) Nach dem Schwerbehindertengesetz, Mutterschutzgesetz, Umlage für das Insolvenzausfallgeld u. ä.- 10) Ohne Ersatz betriebsbedingter Aufwendungen.- 11) Entgelt für geleistete Arbeit, Sonderzahlungen und Vergütung arbeitsfreier Tage.



Arbeitnehmergruppen, ausgewählten Wirtschaftszweigen und Unternehmensgrößenklassen  
Bundesgebiet

Kosten je vollbeschäftigten Arbeitnehmer 1)															Lfd. Nr.	
Angestellte		Arbeitnehmer		Arbeiter-/in		Angestellte		Arbeitnehmer		Arbeiter-/in		Angestellte		Arbeitnehmer		
DM	% 2)	DM	% 2)	DM	% 2)	DM	% 2)	DM	% 2)	DM	% 2)	DM	% 2)	DM		% 2)

Tiefbau

bis ... Arbeitnehmern 3)

10 - 49				50 und mehr				50 - 99								
54 045 100,0		40 238 100,0		39 293 100,0		61 680 100,0		44 626 100,0		38 773 100,0		59 522 100,0		41 968 100,0		1
32 903 60,9		31 187 77,5		35 780 91,1		45 547 73,8		38 107 85,4		32 176 83,0		38 523 64,7		33 153 79,0		2
17 721 32,8		17 628 43,8		18 540 47,2		20 713 33,6		19 058 42,7		17 732 45,7		20 092 33,8		18 095 43,1		3
5 184 9,6		4 267 10,6		5 339 13,6		9 296 15,1		6 282 14,1		4 797 12,4		7 047 11,8		5 144 12,3		4
1 318 2,4		1 660 4,1		1 841 4,7		1 445 2,3		1 747 3,9		1 789 4,6		1 449 2,4		1 737 4,1		5
436 0,8		340 0,8		330 0,8		466 0,8		362 0,8		317 0,8		460 0,8		339 0,8		6
3 152 5,8		2 174 5,4		3 026 7,7		5 240 8,5		3 554 8,0		2 540 6,6		4 605 7,7		2 858 6,8		7
280 0,5		93 0,2		142 0,4		2 144 3,5		619 1,4		151 0,4		533 0,9		210 0,5		8
11 119 20,6		9 768 24,3		10 307 26,2		13 483 21,9		11 064 24,8		9 688 25,0		12 537 21,1		10 127 24,1		9
7 279 13,5		5 791 14,4		5 932 15,1		8 472 13,7		6 537 14,6		5 710 14,7		8 121 13,6		6 081 14,5		10
1 134 2,1		1 669 4,1		1 915 4,9		1 621 2,6		1 845 4,1		1 678 4,3		1 323 2,2		1 623 3,9		11
43 0,1		51 0,1		56 0,1		59 0,1		57 0,1		47 0,1		44 0,1		46 0,1		12
2 581 4,8		1 993 5,0		1 959 5,0		3 023 4,9		2 212 5,0		1 913 4,9		2 918 4,9		2 068 4,9		13
82 0,2		264 0,7		445 1,1		308 0,5		412 0,9		340 0,9		130 0,2		308 0,7		14
15 150 28,0		13 889 34,5		15 055 38,3		18 803 30,5		15 948 35,7		14 088 36,3		17 031 28,6		14 541 34,6		15
13 773 25,5		13 081 32,5		13 719 34,9		15 740 25,5		14 200 31,8		13 208 34,1		15 476 26,0		13 558 32,3		16
6 297 11,7		5 201 12,9		5 447 13,9		7 256 11,8		5 878 13,2		5 250 13,5		7 104 11,9		5 536 13,2		17
2 095 3,9		1 738 4,3		1 794 4,6		2 429 3,9		1 945 4,4		1 738 4,5		2 382 4,0		1 837 4,4		18
4 455 8,2		3 988 9,9		4 088 10,4		4 856 7,9		4 271 9,6		3 958 10,2		4 884 8,2		4 100 9,8		19
926 1,7		2 154 5,4		2 390 6,1		1 199 1,9		2 106 4,7		2 262 5,8		1 106 1,9		2 084 5,0		20
1 372 2,5		758 1,9		1 301 3,3		3 051 4,9		1 718 3,8		834 2,2		1 545 2,6		944 2,2		21
174 0,3		32 0,1		109 0,3		666 1,1		242 0,5		37 0,1		183 0,3		59 0,1		22
8 0,0		34 0,1		6 0,0		4 0,0		6 0,0		9 0,0		-		7 0,0		23
6 0,0		49 0,1		35 0,1		12 0,0		30 0,1		46 0,1		10 0,0		40 0,1		24
1 449 2,7		3 263 8,1		5 080 12,9		3 964 6,4		4 814 10,8		3 602 9,3		1 908 3,2		3 341 8,0		25
338 0,6		159 0,4		784 2,0		1 232 2,0		891 2,0		266 0,7		162 0,3		250 0,6		26
234 0,4		885 2,2		947 2,4		330 0,5		800 1,8		932 2,4		374 0,6		846 2,0		27
9 0,0		7 0,0		10 0,0		20 0,0		12 0,0		4 0,0		11 0,0		5 0,0		28
-		2 0,0		9 0,0		20 0,0		11 0,0		-		-		-		29
-		-		0 0,0		6 0,0		2 0,0		-		-		-		30
7 0,0		133 0,3		1 370 3,5		876 1,4		1 252 2,8		559 1,4		221 0,4		507 1,2		31
10 0,0		4 0,0		13 0,0		51 0,1		22 0,0		7 0,0		15 0,0		8 0,0		32
10 0,0		18 0,0		36 0,1		110 0,2		54 0,1		21 0,1		10 0,0		19 0,0		33
627 1,2		1 428 3,5		1 051 2,7		685 1,1		964 2,2		1 044 2,7		668 1,1		986 2,3		34
159 0,3		581 1,4		644 1,6		343 0,6		572 1,3		651 1,7		280 0,5		594 1,4		35
54 0,1		47 0,1		215 0,5		292 0,5		233 0,5		118 0,3		166 0,3		126 0,3		36
86 948 160,9		71 424 177,5		75 074 191,1		107 227 173,8		82 733 185,4		70 948 183,0		98 045 164,7		75 121 179,0		37
70 349 130,2		54 273 134,9		54 939 139,8		84 459 136,9		61 972 138,9		53 258 137,4		79 106 132,9		57 238 136,4		38
91 0,2		227 0,6		86 0,2		41 0,1		75 0,2		117 0,3		184 0,3		128 0,3		39
51,41		44,24		47,51		63,37		51,49		44,30		57,18		46,40		40
																41



3 Arbeitskosten je geleisteter Arbeitsstunde im Produzierenden Gewerbe 1996  
Früheres

Lfd. Nr.	Wirtschaftszweig	Unternehmen insgesamt								
					10 - 49			50 und mehr		
		Ar- beiter/ -innen	Ange- stellte	Arbeit- nehmer	Ar- beiter/ -innen	Ange- stellte	Arbeit- nehmer	Ar- beiter/ -innen	Ange- stellte	Arbeit- nehmer
001	Produzierendes Gewerbe	46.08	68.83	54.14	39.12	48.68	41.50	48.04	71.90	57.08
002	Bergbau und Gewinnung von Steinen und Erden	57.23	88.73	65.58	40.50	53.73	43.30	59.03	91.46	67.80
003	Kohlenbergbau, Torfgewinnung, Gewinnung von Erdöl und Erdgas, Bergbau auf Uran- und Thoriumerze	61.13	95.78	70.40	35.41	47.49	37.46	61.40	96.07	70.71
004	Kohlenbergbau, Torfgewinnung	61.18	96.22	69.93	35.27	47.95	37.34	61.44	96.50	70.23
005	Steinkohlenbergbau und -brikettherstellung	61.43	97.27	70.08	-	-	-	61.43	97.27	70.08
006	Braunkohlenbergbau und -brikettherstellung	-	-	-	-	-	-	-	-	-
007	Torfgewinnung und -veredlung	35.50	46.96	37.70	35.27	47.95	37.34	35.67	46.41	37.96
008	Gewinnung von Erdöl und Erdgas, Erbringung damit verbundener Dienstleistungen	59.41	92.43	79.18	-	-	-	59.83	92.66	79.61
009	Gewinnung von Erdöl und Erdgas	66.07	96.21	88.05	-	-	-	66.07	96.21	88.05
010	Erbringung von Dienstleistungen bei Gewinnung von Erdöl und Erdgas	54.27	78.60	63.08	-	-	-	54.84	79.40	63.80
011	Bergbau auf Uran- und Thoriumerze	-	-	-	-	-	-	-	-	-
012	Bergbau auf Uran- und Thoriumerze	-	-	-	-	-	-	-	-	-
013	Erzbergbau, Gewinnung von Steinen und Erden, sonstiger Bergbau	42.07	59.48	46.52	40.96	54.15	43.81	42.92	62.34	48.42
014	Erzbergbau	-	-	-	-	-	-	-	-	-
015	Eisenerzbergbau	-	-	-	-	-	-	-	-	-
016	NE-Metallerzbergbau (ohne Bergbau auf Uran- und Thoriumerze)	-	-	-	-	-	-	-	-	-
017	Gewinnung von Steinen und Erden, sonstiger Bergbau	42.07	59.47	46.51	40.95	54.09	43.78	42.92	62.34	48.42
018	Gewinnung von Natursteinen	42.34	56.74	45.62	43.10	56.76	45.73	40.59	56.72	45.41
019	Gewinnung von Kies, Sand, Ton und Kaolin	41.24	57.30	45.31	40.78	53.73	43.59	41.64	59.47	46.65
020	Bergbau auf chemische und Düngemittelminerale	43.12	61.42	48.65	-	-	-	-	-	-
021	Gewinnung von Salz	50.48	79.78	58.73	-	-	-	51.04	80.20	59.31
022	Gewinnung von Steinen und Erden a.n.g.,sonstiger Bergbau	41.73	59.85	46.42	41.40	55.46	45.00	-	-	-
023	Verarbeitendes Gewerbe	45.82	69.28	54.66	36.79	48.94	40.50	47.47	71.85	56.94
024	Ernährungsgewerbe und Tabakverarbeitung	37.27	48.79	41.62	32.32	32.67	32.46	38.83	54.54	44.65
025	Ernährungsgewerbe	36.82	47.55	40.85	32.32	32.65	32.46	38.28	53.07	43.72
026	Schlachten und Fleischverarbeitung	32.62	35.50	33.64	30.92	29.77	30.40	33.48	41.55	35.79
027	Fischverarbeitung	30.30	51.31	35.38	26.68	38.22	28.27	30.72	52.03	36.10
028	Obst- und Gemüseverarbeitung	32.57	53.30	38.24	30.01	48.56	34.45	32.94	53.85	38.75
029	Herstellung von pflanzlichen und tierischen Ölen und Fetten	48.09	73.67	59.15	-	-	-	48.11	73.73	59.18
030	Milchverarbeitung	40.26	57.04	46.16	38.56	52.29	43.29	40.44	57.52	46.45
031	Mahl- und Schlämmlmühlen, Herstellung von Stärke und Stärkeerzeugnissen	43.17	60.25	49.90	37.11	54.24	43.77	44.34	61.37	51.07
032	Herstellung von Futtermitteln	44.27	69.05	55.67	34.10	45.61	38.26	47.21	73.14	59.74
033	Sonstiges Ernährungsgewerbe (ohne Getränkeher- stellung)	35.36	42.36	38.16	31.51	29.23	30.58	36.92	47.88	41.27
034	Getränkeherstellung	43.71	62.69	50.72	37.04	52.64	41.60	45.34	64.31	52.65
035	Tabakverarbeitung	56.37	88.54	70.75	31.59	48.80	35.81	57.00	88.94	71.40
036	Tabakverarbeitung	56.37	88.54	70.75	31.59	48.80	35.81	57.00	88.94	71.40
037	Textil- und Bekleidungsgewerbe	32.69	52.25	39.25	27.75	44.98	32.57	33.73	53.37	40.53
038	Textilgewerbe	34.48	54.15	40.56	29.40	47.46	34.38	35.41	55.16	41.62
039	Spinnstoffaufbereitung und Spinnerei	34.96	57.88	41.01	28.09	54.26	31.54	35.14	57.92	41.22
040	Weberei	36.58	55.11	42.71	30.21	50.47	37.35	36.93	55.39	43.01
041	Textilveredlung	34.00	54.82	40.64	29.88	49.03	35.22	34.85	55.77	41.68
042	Herstellung von konfektionierten Textilwaren (ohne Bekleidung)	31.25	48.74	35.95	29.73	45.56	33.82	32.09	50.36	37.10
043	Sonstiges Textilgewerbe (ohne Herstellung von Maschenware)	36.46	56.05	43.05	30.30	49.55	35.85	37.50	56.89	44.16
044	Herstellung von gewirktem und gestricktem Stoff	32.53	49.53	37.15	29.31	48.03	36.42	32.84	49.78	37.23
045	Herstellung von gewirkten und gestrickten Fertigerzeugnissen	31.19	49.94	36.76	26.84	42.68	30.64	32.63	51.62	38.60
046	Bekleidungsgewerbe	29.80	49.96	37.34	25.77	42.13	30.42	30.84	51.21	38.87
047	Herstellung von Lederbekleidung	26.61	44.76	31.32	24.63	36.05	26.93	-	-	-
048	Herstellung von Bekleidung (o. Lederbekleidung)	29.83	50.04	37.42	25.68	42.42	30.50	30.83	51.19	38.84
049	Zurichtung und Färben von Fellen, Herstellung von Pelzwaren	30.51	41.01	33.86	30.64	38.24	32.64	-	-	-
050	Ledergewerbe	29.55	50.21	35.39	26.59	41.83	30.30	30.16	51.59	36.38
051	Ledergewerbe	29.55	50.21	35.39	26.59	41.83	30.30	30.16	51.59	36.38
052	Ledererzeugung	32.82	56.83	37.52	30.00	40.80	31.90	33.58	60.54	39.00
053	Lederverarbeitung (ohne Herstellung von Lederbe- kleidung und Schuhen)	28.65	46.62	34.36	26.79	41.36	30.33	29.71	48.37	36.32
054	Herstellung von Schuhen	29.45	51.41	35.57	25.08	42.74	29.77	29.87	52.18	36.12
055	Holzgewerbe (ohne Herstellung von Möbeln)	39.51	53.45	42.58	35.89	44.23	37.37	41.85	57.39	45.67
056	Holzgewerbe (ohne Herstellung von Möbeln)	39.51	53.45	42.58	35.89	44.23	37.37	41.85	57.39	45.67
057	Säge-, Hobel- und Holzimprägnierwerke	36.25	47.02	38.48	34.42	41.70	35.86	38.68	53.31	41.86
058	Furnier-, Sperrholz-, Holzfaserplatten- und Holzspanplattenwerke	43.95	65.14	48.72	35.32	47.74	36.69	44.74	65.79	49.67
059	Herstellung von Konstruktionsteilen, Fertigbau- teilen, Ausbauelementen und Fertigteilbauten aus Holz	39.86	51.42	42.61	37.67	45.03	39.00	41.54	54.23	45.07
060	Herstellung von Verpackungsmitteln und Lagerbe- hältern aus Holz	33.50	47.08	35.59	31.50	43.35	33.16	36.61	51.52	39.22
061	Herstellung von Holzwaren a.n.g. sowie von Kork-, Flecht- und Korbwaren	38.40	54.60	41.30	33.45	45.88	35.60	40.98	58.86	44.25
062	Papier-, Verlags- und Druckgewerbe	46.28	63.90	54.23	41.62	54.76	47.03	47.67	66.12	56.19
063	Papiergewerbe	43.23	64.08	49.23	34.66	51.28	38.64	44.13	65.11	50.27
064	Herstellung von Holzstoff, Zellstoff, Papier, Karton und Pappe	46.94	68.54	52.78	39.74	61.99	45.80	47.15	68.73	52.98
065	Papier-, Karton- und Pappeverarbeitung	41.56	62.32	47.69	34.16	50.01	37.90	42.63	63.58	48.98
066	Verlagsgewerbe, Druckgewerbe, Vervielfältigung von bespielten Ton-, Bild- und Datenträgern	48.74	63.85	56.84	43.21	55.07	48.44	51.55	66.46	60.10
067	Verlagsgewerbe	54.26	65.45	63.28	34.11	55.28	53.24	55.63	67.17	64.77
068	Druckgewerbe	47.50	60.65	51.84	43.51	54.82	47.20	50.19	64.47	54.95
069	Vervielfältigung von bespielten Ton-, Bild- und Datenträgern	49.62	67.91	58.82	-	-	-	49.79	67.89	58.91

1) Voll- und teilzeitbeschäftigte Arbeitnehmer ohne Auszubildende.



nach Wirtschaftszweigen, Arbeitnehmergruppen und Unternehmensgrößenklassen  
Bundesgebiet

Arbeitskosten je geleisteter Arbeitsstunde in DM															Lfd. Nr.	
Unternehmen mit ... bis ... Arbeitnehmern 1)																
50 - 99			100 - 199			200 - 499			500 - 999			1 000 und mehr				
Ar- beiter/ -innen	Ange- stellte	Arbeit- nehmer	Ar- beiter/ -innen	Ange- stellte	Arbeit- nehmer	Ar- beiter/ -innen	Ange- stellte	Arbeit- nehmer	Ar- beiter/ -innen	Ange- stellte	Arbeit- nehmer	Ar- beiter/ -innen	Ange- stellte	Arbeit- nehmer		
39.61 41.35	55.06 60.59	44.30 45.86	40.80 40.50	58.39 64.87	46.80 46.88	43.22 47.62	62.94 74.17	50.59 57.34	46.06 50.55	68.13 74.87	54.63 59.74	55.53 61.76	82.64 96.39	66.61 70.92	001 002	
45.84 45.10	80.67 73.76	54.04 50.15	42.44 33.55	74.38 52.61	50.46 37.53	48.49 .	83.01 .	64.47 .	. .	. .	. .	61.88 61.86	97.13 97.16	71.12 70.72	003 004	
. . . . . . . . .	. . . . . . . . .	. . . . . . . . .	. . . . . . . . .	. . . . . . . . .	. . . . . . . . .	. . . . . . . . .	. . . . . . . . .	. . . . . . . . .	. . . . . . . . .	. . . . . . . . .	. . . . . . . . .	. . . . . . . . .	61.48 97.40	97.15 70.15	. . . . . . . . .	005 006 007 008 009
. . . . . . . . .	. . . . . . . . .	. . . . . . . . .	. . . . . . . . .	. . . . . . . . .	. . . . . . . . .	. . . . . . . . .	. . . . . . . . .	. . . . . . . . .	. . . . . . . . .	. . . . . . . . .	. . . . . . . . .	. . . . . . . . .	. . . . . . . . .	. . . . . . . . .	. . . . . . . . .	010 011 012
40.81 . .	58.19 . .	44.89 . .	39.97 . .	62.44 . .	45.91 . .	47.35 . .	69.30 . .	54.55 . .	. . .	. . .	. . .	. . .	. . .	. . .	. . .	013 014 015
40.81 40.63	58.19 57.13	44.89 44.31	39.97 39.69	62.44 56.40	45.91 43.79	47.35 45.05	69.30 65.05	54.55 52.31	. . .	. . .	. . .	. . .	. . .	. . .	. . .	016 017 018 019
. . .	. . .	. . .	. . .	. . .	. . .	. . .	. . .	. . .	. . .	. . .	. . .	. . .	. . .	. . .	. . .	020 021
37.97 34.41 34.43 31.16 21.81 32.74	54.67 40.76 40.73 38.34 59.29 52.34	43.68 36.74 36.73 33.13 26.95 38.31	39.57 35.34 35.35 32.02 29.62 31.31	58.40 44.36 44.35 43.20 45.49 43.82	46.37 38.56 38.55 34.80 33.62 34.61	42.46 37.34 37.45 32.47 29.74 32.67	62.69 51.23 51.18 41.53 50.80 57.86	50.15 42.50 42.55 35.08 35.87 39.20	45.54 39.98 40.03 37.65 .	68.07 57.84 57.70 48.95 .	54.29 46.42 46.40 40.80 40.05	54.77 44.24 42.35 37.53 .	82.61 68.45 64.76 35.52 .	66.17 53.61 50.82 36.75 .	022 023 024 025 026 027 028	
39.03 37.01 33.18	54.31 51.23 52.39	43.01 40.63 41.17	39.57 40.39 38.49	52.99 59.26 53.68	43.22 47.12 45.36	46.19 42.69 .	55.61 55.37 .	51.42 44.54 .	. 43.07 53.25	. 58.36 76.51	. 49.18 62.43	. 40.75 .	. 60.16 .	. 48.69 .	. .	029 030 031 032
33.03 40.26 . . 30.66 32.18 35.17 35.57 32.11	32.82 57.70 . . 48.98 49.87 60.77 58.47 48.28	32.94 45.96 . . 36.60 37.86 40.94 43.22 38.70	32.95 40.85 . . 32.43 33.36 35.15 33.36 35.17	35.22 59.34 . . 50.71 53.06 54.38 51.75 53.28	33.91 47.47 . . 38.63 39.10 39.67 39.98 39.90	35.44 47.91 . . 34.66 35.98 34.89 36.25 34.77	43.91 67.93 . . 54.69 56.16 53.94 55.01 59.24	38.95 55.96 . . 41.48 42.36 39.34 42.78 42.59	36.39 48.40 . . 35.47 38.94 .	51.71 65.30 . . 54.74 59.66 .	41.79 55.35 . . 42.42 46.05 44.80	41.23 53.99 63.31 63.31 36.09 40.19 .	64.34 72.48 94.54 94.54 58.71 59.26 .	49.70 62.30 77.79 77.79 45.06 46.11 .	033 034 035 036 037 038 039 040 041	
30.61 33.27 31.26	48.25 49.15 48.23	36.31 38.38 36.37	32.94 33.66 .	53.83 53.33 .	37.58 40.00 .	32.90 39.63 33.43	60.02 57.63 49.45	39.40 46.18 37.49	. 43.63 .	. 67.63 .	. 54.44 .	. .	. .	. .	. .	042 043 044
27.57 27.96 27.83	44.16 47.45 47.20	31.69 34.39 34.12	28.24 30.60 30.60	53.25 48.04 48.04	35.01 37.87 37.87	31.95 52.47 52.47	. 39.88 39.88	. 31.00 31.00	37.71 49.41 49.41	53.65 38.04 38.04	43.00 32.08 32.08	. 58.43 58.43	. 44.27 44.27	. .	. .	045 046 047 048
27.57 27.57 31.71	49.72 49.72 52.74	33.11 33.11 34.59	29.95 29.95 36.11	48.73 48.73 59.76	35.84 35.84 41.28	31.43 31.43 .	52.57 52.57 .	37.75 37.75 .	30.25 30.25 .	52.66 52.66 .	34.99 34.99 .	. . .	. . .	. . .	. .	049 050 051 052
28.29 26.52 37.53 37.53 37.30	50.10 49.11 52.87 52.87 50.10	34.89 31.59 40.93 40.93 39.77	26.70 29.53 39.27 39.27 41.16	44.48 49.58 53.60 53.60 54.56	33.97 35.35 43.01 43.01 44.49	. 30.43 43.07 43.07 38.17	. 51.33 59.91 59.91 56.55	. 36.46 47.22 47.22 42.26	. . 47.34 47.34 .	. . 59.30 59.30 .	. . 50.59 50.59 .	. . 45.09 45.09 .	. . 63.76 63.76 .	. . 49.48 49.48 .	. .	053 054 055 056 057
37.99	57.31	41.39	37.23	56.25	40.30	45.24	67.56	50.80	48.19	63.89	51.90	.	.	.	.	058
38.04	53.40	41.95	40.03	53.63	44.31	41.35	53.57	44.51	46.62	56.53	49.58	.	.	.	.	059
36.19	50.14	38.93	.	.	.	.	.	.	.	.	.	.	.	.	.	060
36.19 41.74 37.03	52.07 56.50 54.20	38.91 48.51 41.32	39.34 42.88 39.84	52.08 62.64 60.44	42.42 51.76 45.71	47.79 47.60 43.25	63.60 64.13 63.73	51.21 55.86 49.38	. 48.71 47.24	. 68.40 65.67	. 58.21 52.49	. 53.94 48.52	. 76.17 71.97	. 63.23 55.80	. .	061 062 063
42.59 35.95	58.77 53.58	45.80 40.51	40.82 39.56	62.48 59.83	47.21 45.29	45.77 42.11	64.88 63.28	51.11 48.63	50.21 45.14	69.72 63.00	55.61 50.32	49.04 48.11	74.66 70.60	55.64 55.92	. .	064 065
44.10 44.34 44.16	56.85 56.70 56.97	50.79 54.81 48.53	46.63 46.96 46.65	63.45 63.64 63.89	56.23 61.25 52.54	52.39 53.04 52.43	64.25 64.85 62.53	59.74 62.76 55.77	51.48 53.10 48.75	69.45 69.73 64.15	63.32 66.49 54.16	60.02 63.90 58.94	78.25 79.10 77.94	69.21 74.02 64.84	. .	066 067 068



3 Arbeitskosten je geleisteter Arbeitsstunde im Produzierenden Gewerbe 1996  
Früheres

Lfd. Nr.	Wirtschaftszweig	Unternehmen insgesamt								
					10 - 49			50 und mehr		
		Ar- beiter/ -innen	Ange- stellte	Arbeit- nehmer	Ar- beiter/ -innen	Ange- stellte	Arbeit- nehmer	Ar- beiter/ -innen	Ange- stellte	Arbeit- nehmer
070	Kokerei, Mineralölverarbeitung, Herstellung und Verarbeitung von Spalt- und Brutstoffen	64.45	96.53	83.59	40.33	60.92	53.11	64.94	97.33	84.25
071	Kokerei, Mineralölverarbeitung, Herstellung und Verarbeitung von Spalt- und Brutstoffen	64.45	96.53	83.59	40.33	60.92	53.11	64.94	97.33	84.25
072	Kokerei	65.16	97.39	84.60	40.33	61.09	52.99	65.69	98.20	85.30
073	Mineralölverarbeitung									
074	Herstellung und Verarbeitung von Spalt- und Brutstoffen	54.83	82.51	70.02	36.05	53.80	45.18	55.54	83.45	70.89
075	Chemische Industrie	54.83	82.51	70.02	36.05	53.80	45.18	55.54	83.45	70.89
076	Chemische Industrie	63.62	92.81	78.73	40.12	59.27	48.53	63.90	93.11	79.05
077	Herstellung von chemischen Grundstoffen	48.45	75.66	65.79	40.02	55.02	49.78	48.84	76.67	66.56
078	Herstellung von Schädlingsbekämpfungsmitteln	42.59	65.47	55.01	36.13	54.23	45.29	43.66	67.05	56.49
079	Herstellung von Anstrichmitteln, Druckfarben und Kitten	45.74	75.99	65.75	33.02	52.29	43.22	46.27	76.55	66.42
080	Herstellung von pharmazeutischen Erzeugnissen	44.03	76.08	63.17	33.64	48.74	41.02	44.83	77.40	64.48
081	Herstellung von Seifen, Wasch-, Reinigungs- und Körperpflegemitteln	49.45	77.56	64.26	37.39	55.05	47.91	50.09	79.16	65.28
082	Herstellung v. sonstigen chemischen Erzeugnissen	48.88	67.82	53.89	-	-	-	48.88	67.82	53.89
083	Herstellung von Chemiefasern	39.43	61.08	45.60	33.65	48.95	37.43	40.56	62.96	47.09
084	Herstellung von Gummi- und Kunststoffwaren	39.43	61.08	45.60	33.65	48.95	37.43	40.56	62.96	47.09
085	Herstellung von Gummi- und Kunststoffwaren	44.21	67.88	50.94	35.35	49.73	39.36	44.80	69.06	51.70
086	Herstellung von Gummiwaren	38.16	59.27	44.18	33.50	48.87	37.25	39.24	61.16	45.68
087	Herstellung von Kunststoffwaren									
088	Glasgewerbe, Keramik, Verarbeitung von Steinen und Erden	42.02	60.85	47.57	39.86	52.97	43.02	42.51	62.13	48.52
089	Glasgewerbe, Keramik, Verarbeitung von Steinen und Erden	42.02	60.85	47.57	39.86	52.97	43.02	42.51	62.13	48.52
090	Herstellung und Verarbeitung von Glas	42.64	64.79	48.48	35.39	47.80	38.65	43.10	65.88	49.11
091	Keramik (ohne Ziegelei und Baukeramik)	35.80	55.27	41.20	33.37	57.01	40.16	35.98	55.14	41.27
092	Herstellung von keramischen Wand- und Bodenfliesen und -platten	39.78	65.26	47.36	.	.	.	39.85	65.36	47.49
093	Ziegelei, Herstellung von sonstiger Baukeramik	41.55	59.65	46.03	41.60	55.00	44.64	41.53	61.38	46.61
094	Herstellung von Zement, Kalk und gebranntem Gips	47.50	67.40	53.84	.	.	.	47.61	67.72	54.10
095	Herstellung von Erzeugnissen aus Beton, Zement und Gips	42.91	58.52	47.92	40.87	54.87	44.35	43.70	59.41	49.13
096	Be- und Verarbeitung von Natursteinen a.n.g.	40.04	48.68	41.97	39.73	45.98	41.04	40.79	53.60	44.06
097	Herstellung von sonstigen Mineralerzeugnissen	43.41	65.53	51.00	35.91	58.76	42.45	43.94	65.89	51.55
098	Metallerzeugung und -bearbeitung, Herstellung von Metallerzeugnissen	44.78	64.48	50.25	38.49	52.61	41.66	46.48	66.74	52.38
099	Metallerzeugung und -bearbeitung	50.66	73.09	56.59	38.53	55.21	41.89	51.35	73.78	57.35
100	Erzeugung von Roheisen, Stahl und Ferrolegierungen (EGKS)	56.29	78.99	62.51	40.04	56.58	44.54	56.37	79.09	62.59
101	Herstellung von Rohren	46.83	68.04	52.20	37.50	55.32	41.64	47.61	68.99	53.07
102	Sonstige erste Bearbeitung von Eisen und Stahl, Herstellung von Ferrolegierungen (nicht EGKS)	47.78	70.37	54.35	41.45	60.00	45.43	48.41	71.03	55.13
103	Erzeugung und erste Bearbeitung von NE-Metallen	51.74	72.70	58.35	38.60	55.01	41.74	52.62	73.29	59.27
104	Gießereiindustrie	45.51	67.40	49.91	38.16	53.46	40.92	46.20	68.53	50.72
105	Herstellung von Metallerzeugnissen	42.05	60.88	47.40	38.49	52.41	41.65	43.49	63.15	49.48
106	Stahl- und Leichtmetallbau	40.18	56.38	45.10	38.21	50.81	41.21	41.60	58.77	47.51
107	Kessel- und Behälterbau (ohne Herstellung von Dampfkesseln)	44.75	62.76	50.70	39.75	54.66	43.31	45.21	63.22	51.29
108	Herstellung von Dampfkesseln (ohne Zentralheizungskessel)	53.86	72.80	60.95	49.58	58.39	52.07	54.45	74.06	62.01
109	Herstellung von Schmiede-, Preß-, Zieh- und Stanzteilen, gewalzten Ringen und pulvermetallurgischen Erzeugnissen	44.20	63.57	48.85	39.63	55.01	42.48	45.14	64.77	50.07
110	Oberflächenveredelung, Wärmebehandlung und Mechanik a.n.g.	38.50	54.14	41.57	38.10	49.65	40.29	39.05	59.63	43.27
111	Herstellung von Schneidwaren, Werkzeugen, Schlössern und Beschlägen	42.27	62.75	48.53	38.14	53.67	41.98	43.18	64.16	49.83
112	Herstellung von sonstigen Eisen-, Blech- und Metallwaren	42.27	61.61	47.94	38.22	56.60	43.26	43.20	62.63	48.98
113	Maschinenbau	47.44	68.57	55.95	40.88	61.35	47.35	48.44	69.29	57.08
114	Maschinenbau	47.44	68.57	55.95	40.88	61.35	47.35	48.44	69.29	57.08
115	Herstellung von Maschinen für die Erzeugung und Nutzung von mechanischer Energie (ohne Motoren für Luft- und Straßenfahrzeuge)	47.65	67.99	55.46	42.26	52.79	46.34	48.12	69.34	56.27
116	Herstellung von sonstigen Maschinen für unspezifische Verwendung	47.46	67.67	56.03	42.66	78.64	53.88	48.36	66.48	56.35
117	Herstellung von land- und forstwirtschaftlichen Maschinen	45.48	69.25	52.14	35.86	43.69	37.54	47.44	72.67	54.82
118	Herstellung von Werkzeugmaschinen	46.85	65.57	54.53	40.41	52.16	43.68	48.17	66.96	56.28
119	Herstellung von Maschinen für sonstige bestimmte Wirtschaftszweige	48.90	69.44	57.77	40.00	55.86	45.07	50.76	71.07	59.91
120	Herstellung von Waffen und Munition	42.28	71.49	53.10	.	.	.	42.72	71.80	53.91
121	Herstellung von Haushaltsgeräten a.n.g.	44.39	74.86	54.31	.	.	.	44.62	75.05	54.60
122	Herstellung von Büromaschinen, Datenverarbeitungsgeräten und -einrichtungen; Elektrotechnik, Feinmechanik und Optik	42.96	74.83	58.64	35.90	51.38	41.17	44.19	76.84	60.89
123	Herstellung von Büromaschinen, Datenverarbeitungsgeräten und -einrichtungen	45.21	81.08	73.85	34.53	53.40	47.76	45.84	82.03	74.88
124	Herstellung von Büromaschinen, Datenverarbeitungsgeräten und -einrichtungen	45.21	81.08	73.85	34.53	53.40	47.76	45.84	82.03	74.88
125	Herstellung von Geräten der Elektrizitätserzeugung, -verteilung u.ä.	44.22	78.72	59.96	35.09	52.23	41.25	45.01	80.21	61.32
126	Herstellung von Elektromotoren, Generatoren und Transformatoren	43.11	65.33	50.72	36.72	51.64	41.90	43.84	66.94	51.74
127	Herstellung von Elektrizitätsverteilungs- und -schalteneinrichtungen	45.98	83.53	66.10	35.24	53.57	42.85	46.68	84.69	67.28

1) Voll- und teilzeitbeschäftigte Arbeitnehmer ohne Auszubildende.

Statistisches Bundesamt, Fachserie 16, Arbeitskostenerhebung 1996, Heft 2



nach Wirtschaftszweigen, Arbeitnehmergruppen und Unternehmensgrößenklassen  
Bundesgebiet

Arbeitskosten je geleisteter Arbeitsstunde in DM																Lfd. Nr.
Unternehmen mit ... bis ... Arbeitnehmern 1)																
50 - 99			100 - 199			200 - 499			500 - 999			1 000 und mehr				
Ar- beiter/ -innen	Ange- stellte	Arbeit- nehmer	Ar- beiter/ -innen	Ange- stellte	Arbeit- nehmer	Ar- beiter/ -innen	Ange- stellte	Arbeit- nehmer	Ar- beiter/ -innen	Ange- stellte	Arbeit- nehmer	Ar- beiter/ -innen	Ange- stellte	Arbeit- nehmer		
51.78	74.75	62.77	46.71	67.97	58.74	63.77	80.99	71.37	60.71	103.12	85.05	70.09	100.21	89.41	070	
51.78	74.75	62.77	46.71	67.97	58.74	63.77	80.99	71.37	60.71	103.12	85.05	70.09	100.21	89.41	071	
51.78	74.75	62.77	46.71	67.97	58.74	63.77	80.99	71.37	63.23	108.47	90.58	70.09	100.21	89.41	072	
-	-	-	-	-	-	-	-	-	-	-	-	-	-	-	073	
38.13	58.87	49.22	39.68	61.87	51.77	42.07	67.12	56.14	50.06	74.29	63.14	60.59	90.24	76.92	074	
38.13	58.87	49.22	39.68	61.87	51.77	42.07	67.12	56.14	50.06	74.29	63.14	60.59	90.24	76.92	075	
45.45	63.73	54.45	46.12	65.68	54.73	50.50	77.82	63.39	56.93	76.02	65.57	65.74	95.36	81.33	076	
-	-	-	-	-	-	-	-	-	-	-	-	-	-	-	077	
.	.	.	45.49	59.00	53.66	.	.	.	-	-	-	.	.	.	078	
40.99	61.62	52.37	38.80	61.08	50.56	41.66	65.40	54.38	47.23	70.61	59.95	-	-	-	079	
32.72	56.51	45.58	36.51	62.28	54.11	37.69	66.97	56.94	43.58	75.12	66.26	50.65	81.41	71.06	080	
32.25	51.67	41.83	33.51	59.19	44.87	36.23	56.02	47.59	43.75	78.60	61.97	51.69	85.01	73.55	081	
39.80	60.24	51.84	40.45	61.45	52.53	41.32	67.44	55.89	52.76	72.51	62.42	57.73	101.05	78.76	082	
34.77	63.21	40.58	.	.	.	.	.	.	.	.	.	49.11	65.98	53.44	083	
35.48	55.63	41.27	36.67	56.03	42.06	39.50	60.62	45.54	43.47	64.37	49.64	44.14	70.01	51.96	084	
35.48	55.63	41.27	36.67	56.03	42.06	39.50	60.62	45.54	43.47	64.37	49.64	44.14	70.01	51.96	085	
35.71	56.61	41.54	38.79	63.43	45.23	43.96	67.17	51.08	44.18	64.53	51.30	45.52	71.17	52.41	086	
35.48	55.58	41.26	36.61	55.83	41.97	38.94	59.69	44.81	43.29	64.32	49.18	42.56	69.05	51.50	087	
40.44	57.61	45.27	41.52	59.28	46.78	42.38	61.41	48.54	42.15	61.80	48.08	44.56	66.63	51.51	088	
40.44	57.61	45.27	41.52	59.28	46.78	42.38	61.41	48.54	42.15	61.80	48.08	44.56	66.63	51.51	089	
35.85	53.72	40.88	36.72	50.87	39.90	40.53	60.33	45.17	42.95	63.57	47.79	45.72	70.78	52.80	090	
35.68	56.05	39.92	33.57	57.08	38.98	40.50	57.28	45.23	33.65	52.03	38.96	35.22	54.67	40.85	091	
42.52	60.37	47.39	40.87	52.33	43.88	38.91	54.89	43.78	.	.	.	-	-	-	092	
42.54	68.85	51.18	38.73	58.33	42.63	41.64	62.99	47.30	.	.	.	-	-	-	093	
-	-	-	47.65	67.34	52.76	48.13	67.27	54.08	.	.	.	47.93	66.64	54.59	094	
41.64	57.60	46.25	43.05	59.05	48.40	44.71	59.07	50.39	43.30	61.32	50.26	49.24	62.11	54.32	095	
40.42	47.07	41.65	-	-	-	-	-	-	-	-	-	-	-	-	096	
38.80	59.31	46.19	41.39	61.81	47.40	42.00	66.89	51.81	42.91	61.19	48.52	.	.	.	097	
39.33	55.60	43.47	42.18	60.64	47.40	44.88	64.31	50.66	48.35	68.79	54.56	52.52	74.68	59.23	098	
41.33	57.45	44.97	42.83	64.33	48.38	47.46	69.81	53.35	50.12	73.02	55.95	54.99	77.54	61.24	099	
43.35	53.74	46.14	42.61	63.52	49.63	48.74	64.26	52.41	51.52	74.99	56.60	57.15	79.36	63.36	100	
-	-	-	-	-	-	-	-	-	48.31	70.75	53.58	48.33	71.93	54.20	101	
44.21	59.71	47.76	48.23	66.73	54.00	48.18	72.47	55.83	-	-	-	-	-	-	102	
40.10	53.64	44.53	42.63	61.60	48.31	49.01	69.58	55.68	48.33	69.90	55.02	57.24	78.13	64.07	103	
40.29	59.62	43.85	41.95	65.30	46.72	46.32	68.26	51.09	51.14	76.38	56.01	50.12	72.43	54.54	104	
38.98	55.33	43.23	42.03	59.90	47.18	43.88	62.62	49.69	47.39	67.19	53.88	47.40	70.48	55.49	105	
40.54	54.80	44.74	40.66	57.62	46.28	41.97	58.94	48.31	.	.	.	47.44	67.68	57.32	106	
34.75	53.17	39.06	41.43	57.94	44.88	46.47	63.83	51.70	53.63	70.25	58.03	47.23	64.16	54.97	107	
41.93	51.19	43.87	48.78	67.69	55.61	56.10	69.88	60.85	57.39	72.23	63.58	.	.	.	108	
36.53	57.00	41.70	45.46	63.20	50.08	44.30	61.33	48.34	48.32	70.82	54.77	.	.	.	109	
38.30	55.71	41.56	37.96	60.23	42.61	42.33	65.37	47.91	.	.	.	-	-	-	110	
39.99	56.79	44.42	42.77	59.76	48.00	43.18	64.54	50.29	44.84	63.53	51.29	43.97	70.61	52.28	111	
38.02	55.02	42.93	41.51	58.59	46.59	43.53	62.36	49.15	46.05	67.81	52.99	46.61	69.53	53.14	112	
41.72	58.77	48.58	44.23	64.02	52.54	46.87	66.35	55.49	50.18	71.54	59.27	51.77	75.05	60.94	113	
41.72	58.77	48.58	44.23	64.02	52.54	46.87	66.35	55.49	50.18	71.54	59.27	51.77	75.05	60.94	114	
41.44	57.25	47.83	45.10	63.95	52.34	46.36	66.90	54.97	48.92	73.39	58.23	50.57	73.10	58.76	115	
40.00	58.80	47.94	44.83	63.83	54.33	46.56	62.30	53.38	49.43	70.83	59.16	53.92	72.35	61.65	116	
43.75	60.90	50.54	38.73	59.22	43.23	41.67	62.70	47.69	44.91	68.60	51.84	55.01	86.68	63.74	117	
-	-	-	44.70	66.64	53.61	48.70	66.44	57.32	51.90	68.76	58.65	51.90	71.42	60.16	118	
42.85	58.46	48.88	44.17	63.20	51.68	48.99	70.34	59.45	52.76	72.04	61.69	56.85	77.44	66.36	119	
33.82	51.53	39.89	35.98	63.67	44.89	39.14	61.87	45.57	.	.	.	45.72	77.90	56.42	120	
-	-	-	-	-	-	-	-	-	-	-	-	-	-	-	121	
36.49	56.79	45.12	37.19	60.38	47.23	40.34	65.10	50.55	43.31	68.76	54.44	48.90	84.58	69.63	122	
36.75	58.62	48.82	36.58	61.87	50.56	40.47	66.75	57.60	45.89	72.57	63.70	54.10	86.44	82.51	123	
36.75	58.62	48.82	36.58	61.87	50.56	40.47	66.75	57.60	45.89	72.57	63.70	54.10	86.44	82.51	124	
36.12	54.29	42.67	37.59	60.29	45.80	41.25	65.14	50.14	42.87	67.28	52.00	49.23	88.18	69.78	125	
36.74	50.26	41.24	39.88	60.82	47.07	43.06	65.50	50.05	46.23	68.94	53.94	47.76	76.50	58.66	126	
37.19	54.22	43.99	37.00	60.44	46.58	41.15	65.71	51.68	41.59	68.29	53.23	.	.	.	127	



3 Arbeitskosten je geleisteter Arbeitsstunde im Produzierenden Gewerbe 1996  
Früheres

Lfd. Nr.	Wirtschaftszweig	Unternehmen insgesamt								
		10 - 49						50 und mehr		
		Ar- beiter/ -innen	Ange- stellte	Arbeit- nehmer	Ar- beiter/ -innen	Ange- stellte	Arbeit- nehmer	Ar- beiter/ -innen	Ange- stellte	Arbeit- nehmer
128	Herstellung von isolierten Elektrokabeln, -leitungen und -drähten	44.32	75.96	53.98	30.98	55.43	37.31	46.32	78.34	56.30
129	Herstellung von Akkumulatoren und Batterien	47.87	69.42	55.20	.	.	.	48.11	69.36	55.27
130	Herstellung von elektrischen Lampen und Leuchten	39.88	66.18	48.58	34.33	48.94	38.73	41.12	69.47	50.67
131	Herstellung von elektrischen Ausrüstungen a.n.g.	41.56	63.86	48.67	35.65	48.41	39.64	41.92	64.80	49.23
132	Rundfunk-, Fernseh- und Nachrichtentechnik	42.53	73.88	59.81	33.39	51.30	41.80	43.43	75.44	61.28
133	Herstellung von elektronischen Bauelementen	40.04	65.70	50.18	32.25	49.11	38.02	40.94	67.18	51.45
134	Herstellung von nachrichtentechnischen Geräten und Einrichtungen	46.20	76.95	67.64	33.67	52.22	44.54	47.57	78.54	69.43
135	Herstellung von Rundfunk- und Fernsehgeräten sowie phono- und videotechnischen Geräten	41.54	72.11	55.11	34.56	51.17	41.50	42.06	73.51	56.08
136	Medizin-, Meß-, Steuer- und Regelungstechnik, Optik	40.31	64.45	51.25	36.66	50.64	40.77	42.10	67.18	54.83
137	Herstellung von medizinischen Geräten und ortho- pädischen Vorrichtungen	39.41	59.30	45.96	36.70	44.36	38.33	42.37	65.33	52.07
138	Herstellung von Meß-, Kontroll-, Navigations- u.ä. Instrumenten und Vorrichtungen	40.40	65.08	54.13	37.00	57.11	46.50	41.03	66.08	55.27
139	Herstellung von industriellen Prozeßsteuerungs- anlagen	45.68	74.80	64.35	.	.	.	47.66	75.44	66.41
140	Herstellung von optischen und fotografischen Geräten	43.29	70.84	56.19	37.12	57.93	48.80	44.01	73.13	57.25
141	Herstellung von Uhren	37.94	58.62	44.92	32.76	47.64	36.94	40.06	61.78	47.84
142	Fahrzeugbau	58.74	85.19	66.87	36.85	51.16	40.02	59.21	85.65	67.38
143	Herstellung von Kraftwagen und Kraftwagenteilen	59.45	86.29	67.08	36.49	51.01	39.72	59.87	86.75	67.54
144	Herstellung von Kraftwagen und Kraftwagenmotoren	64.45	90.64	71.89	37.83	58.03	43.16	64.50	90.69	71.93
145	Herstellung von Karosserien, Aufbauten und An- hängern	42.37	59.80	47.31	37.10	47.97	39.44	43.57	61.55	48.91
146	Herstellung von Teilen und Zubehör für Kraft- wagen und Kraftwagenmotoren	51.04	80.88	59.56	35.62	52.96	39.52	51.48	81.44	60.07
147	Sonstiger Fahrzeugbau	52.01	80.50	65.38	38.12	51.72	41.10	52.71	80.95	66.20
148	Schiffbau	49.40	66.65	54.65	38.92	49.78	41.16	50.34	67.52	55.70
149	Schienenfahrzeugbau	51.36	71.71	58.81	41.86	61.44	46.17	51.91	71.99	59.40
150	Luft- und Raumfahrzeugbau	56.81	85.29	73.04	38.66	53.16	44.27	56.96	85.42	73.21
151	Herstellung von Krafträdern, Fahrrädern und Behindertenfahrzeugen	38.11	57.66	43.21	34.69	49.73	37.02	38.53	58.13	43.86
152	Fahrzeugbau a.n.g.	41.33	56.74	44.98	36.62	47.08	38.86	42.42	58.64	46.34
153	Herstellung von Möbeln, Schmuck, Musikinstrumenten, Sportgeräten, Spielwaren und sonstigen Erzeug- nissen; Recycling	39.36	55.73	43.83	35.28	46.48	37.95	40.36	57.54	45.19
154	Herstellung von Möbeln, Schmuck, Musikinstru- menten, Sportgeräten, Spielwaren und sonstigen Er- zeugnissen	39.53	55.82	44.00	35.40	46.47	38.06	40.51	57.60	45.33
155	Herstellung von Möbeln	40.72	56.00	44.69	36.94	47.42	39.11	41.52	57.30	45.78
156	Herstellung von Schmuck und ähnlichen Erzeug- nissen	35.67	50.17	40.78	34.12	48.71	39.13	37.46	51.72	42.63
157	Herstellung von Musikinstrumenten	41.30	56.65	44.60	40.44	43.58	41.09	41.87	64.62	46.92
158	Herstellung von Sportgeräten	37.81	52.41	41.24	31.93	40.09	34.80	39.16	58.51	43.07
159	Herstellung von Spielwaren	34.48	55.17	41.74	25.72	46.74	31.76	36.10	56.28	43.38
160	Herstellung von sonstigen Erzeugnissen	34.95	57.36	42.10	29.96	43.15	34.00	36.19	60.67	44.07
161	Recycling	33.16	51.46	37.30	33.19	46.59	35.90	33.14	53.98	38.17
162	Recycling von Schrott	35.82	54.42	41.57	35.03	48.36	38.72	36.12	56.27	42.59
163	Recycling von nichtmetallischen Altmaterialien und Reststoffen	32.00	48.91	35.11	32.69	45.77	35.04	31.44	51.31	35.17
164	Energie- und Wasserversorgung	64.17	78.63	71.89	47.26	56.18	51.64	64.94	79.48	72.73
165	Energie- und Wasserversorgung	64.17	78.63	71.89	47.26	56.18	51.64	64.94	79.48	72.73
166	Energieversorgung	65.42	80.26	73.36	49.37	58.34	54.05	65.84	80.80	73.84
167	Elektrizitätsversorgung	66.09	81.22	74.04	48.48	55.54	51.79	66.44	81.62	74.44
168	Gasversorgung	60.07	74.62	68.73	50.81	61.65	57.01	60.71	75.42	69.49
169	Fernwärmeversorgung	52.58	66.22	61.65	54.13	62.50	60.22	51.82	69.24	62.64
170	Wasserversorgung	51.02	60.71	56.10	44.87	52.94	48.52	52.90	62.37	58.04
171	Wasserversorgung	51.02	60.71	56.10	44.87	52.94	48.52	52.90	62.37	58.04
172	Baugewerbe	44.04	56.31	46.55	41.95	47.46	42.83	46.50	62.21	50.45
173	Baugewerbe	44.04	56.31	46.55	41.95	47.46	42.83	46.50	62.21	50.45
174	Baugewerbe	44.04	56.31	46.55	41.95	47.46	42.83	46.50	62.21	50.45
175	Vorbereitende Baustellenarbeiten	39.70	65.61	45.27	32.65	60.07	36.54	45.59	67.70	51.51
176	Hoch- und Tiefbau	45.52	60.02	48.46	43.10	51.41	44.24	47.51	63.37	51.49
177	Bauinstallation	41.25	49.78	43.29	40.25	44.21	41.11	43.21	57.78	47.23
178	Sonstiges Baugewerbe	41.98	47.98	42.91	41.66	43.64	41.94	43.05	57.83	45.96
179	Vermietung von Baumaschinen und -geräten mit Bedienungspersonal	-	-	-	-	-	-	-	-	-

1) Voll- und teilzeitbeschäftigte Arbeitnehmer ohne Auszubildende.



nach Wirtschaftszweigen, Arbeitnehmergruppen und Unternehmensgrößenklassen  
Bundesgebiet

Arbeitskosten je geleisteter Arbeitsstunde in DM															Lfd. Nr.
Unternehmen mit ... bis ... Arbeitnehmern 1)															
50 - 99			100 - 199			200 - 499			500 - 999			1 000 und mehr			
Ar- beiter/ -innen	Ange- stellte	Arbeit- nehmer	Ar- beiter/ -innen	Ange- stellte	Arbeit- nehmer	Ar- beiter/ -innen	Ange- stellte	Arbeit- nehmer	Ar- beiter/ -innen	Ange- stellte	Arbeit- nehmer	Ar- beiter/ -innen	Ange- stellte	Arbeit- nehmer	
26.99	46.12	31.21	41.37	66.53	46.89	45.61	71.40	52.70	.	.	.	.	.	.	128
34.29	52.24	39.57	36.30	57.50	43.45	34.32	55.78	42.36	39.46	69.31	50.06	.	.	.	129
36.60	61.26	46.54	35.12	59.52	43.26	41.64	66.55	50.13	40.15	60.86	46.70	45.17	68.20	51.96	130
33.73	55.97	43.67	36.12	59.29	45.97	38.33	63.85	47.41	43.77	74.39	58.77	47.42	79.06	67.49	131
33.14	57.56	42.29	34.25	57.07	43.02	39.30	65.57	49.22	46.48	70.55	55.93	44.45	73.37	57.49	132
33.24	53.72	46.86	38.91	61.07	52.61	41.92	66.50	49.72	.	.	.	48.92	79.90	71.18	133
34.76	55.89	43.88	37.46	60.55	43.36	35.51	59.90	43.71	39.71	73.55	54.35	46.55	77.97	62.14	134
37.64	58.65	47.52	37.01	60.42	48.72	39.52	65.19	51.83	44.06	67.42	56.13	47.96	74.68	62.39	135
38.55	51.82	43.37	34.38	57.04	43.05	39.73	66.22	51.25	43.08	64.37	50.41	52.93	73.96	63.70	136
36.55	60.60	49.65	37.88	61.35	51.68	39.86	65.99	53.87	44.56	67.29	58.78	44.31	71.00	59.27	137
.	.	.	.	.	.	.	.	.	.	.	.	.	.	.	138
37.35	63.35	48.46	37.34	59.85	47.22	38.80	60.05	47.17	43.54	61.47	51.42	.	.	.	139
37.75	54.78	42.28	41.75	58.95	46.65	43.71	65.43	49.97	46.88	75.14	56.72	61.57	88.43	69.88	140
36.87	54.45	41.51	40.86	57.29	45.29	43.33	64.94	49.19	45.79	69.26	52.45	62.03	89.49	69.90	141
.	.	.	.	.	.	.	.	.	46.67	63.85	54.36	64.66	91.09	72.12	142
38.36	51.98	42.22	40.04	54.20	43.99	42.82	63.80	50.05	42.96	61.55	47.68	51.42	69.94	57.44	143
35.67	56.72	40.84	40.22	58.92	45.26	43.23	63.39	48.04	46.80	73.98	53.98	54.39	85.85	63.77	144
40.39	55.74	44.58	44.19	62.47	50.08	45.15	66.73	52.63	51.08	83.56	67.82	55.82	83.19	69.73	145
43.96	52.93	46.25	44.16	59.38	47.80	45.88	66.00	51.53	50.05	67.97	55.17	53.66	70.07	59.31	146
40.60	65.88	47.79	45.91	64.84	50.41	44.08	61.80	50.67	.	.	.	.	.	.	147
39.38	56.57	44.48	45.02	68.66	55.61	51.39	75.00	61.73	52.93	88.53	76.05	58.24	85.72	73.96	148
32.96	52.50	38.37	43.89	60.64	50.33	39.83	60.59	46.35	.	.	.	.	.	.	149
.	.	.	.	.	.	.	.	.	.	.	.	.	.	.	150
36.44	54.87	41.25	37.54	54.75	42.45	41.37	58.66	46.32	42.85	60.85	48.32	44.04	58.55	47.84	151
36.47	54.78	41.27	37.64	54.75	42.53	41.46	58.68	46.39	43.25	61.13	48.74	44.04	58.55	47.84	152
37.92	55.38	42.39	39.07	55.44	43.56	42.03	58.03	46.43	44.32	58.99	48.40	44.47	58.41	48.09	153
35.92	50.40	40.78	38.26	45.32	41.12	.	.	.	-	-	-	-	-	-	154
.	.	.	37.52	61.69	42.95	.	.	.	-	-	-	-	-	-	155
32.62	52.87	39.49	36.46	56.75	44.04	.	.	.	36.15	56.67	44.37	.	.	.	156
30.24	54.05	36.40	31.02	51.70	36.75	39.23	63.36	48.09	49.61	81.20	61.30	.	.	.	157
35.73	56.85	40.88	33.48	54.67	38.95	.	.	.	.	.	.	-	-	-	158
37.87	56.55	43.18	36.39	55.95	43.61	.	.	.	.	.	.	-	-	-	159
34.21	57.18	39.08	.	.	.	.	.	.	.	.	.	-	-	-	160
47.93	56.01	52.20	51.39	59.45	55.87	59.17	71.37	65.65	56.66	72.81	64.87	70.79	86.19	79.13	161
47.93	56.01	52.20	51.39	59.45	55.87	59.17	71.37	65.65	56.66	72.81	64.87	70.79	86.19	79.13	162
48.60	57.04	53.15	51.74	60.22	56.46	59.97	72.25	66.54	56.89	73.73	65.43	71.48	87.35	80.04	163
47.41	53.25	50.29	51.75	60.18	56.41	60.24	72.30	66.41	56.86	72.36	64.55	71.86	87.84	80.43	164
51.65	62.99	58.82	51.73	59.34	56.16	58.32	72.53	67.39	57.21	84.22	73.67	66.77	82.14	75.57	165
45.41	51.24	48.25	48.54	52.77	50.82	50.21	59.45	54.69	54.58	64.98	59.97	.	.	.	166
45.41	51.24	48.25	48.54	52.77	50.82	50.21	59.45	54.69	54.58	64.98	59.97	.	.	.	167
43.44	57.01	45.84	45.77	57.78	48.30	46.76	61.20	50.60	48.34	62.37	52.59	52.81	69.17	59.04	168
43.44	57.01	45.84	45.77	57.78	48.30	46.76	61.20	50.60	48.34	62.37	52.59	52.81	69.17	59.04	169
43.44	57.01	45.84	45.77	57.78	48.30	46.76	61.20	50.60	48.34	62.37	52.59	52.81	69.17	59.04	170
44.30	57.18	46.40	46.42	58.45	48.85	47.79	62.35	51.50	49.72	64.91	54.21	54.19	69.80	60.56	171
41.30	55.81	44.39	42.78	53.30	45.48	38.34	54.27	44.22	44.29	60.38	49.06	49.70	64.37	54.58	172
42.38	58.15	45.52	44.70	60.46	47.05	44.37	68.28	49.08	.	.	.	.	.	.	173
-	-	-	-	-	-	-	-	-	-	-	-	-	-	-	174
-	-	-	-	-	-	-	-	-	-	-	-	-	-	-	175
-	-	-	-	-	-	-	-	-	-	-	-	-	-	-	176
-	-	-	-	-	-	-	-	-	-	-	-	-	-	-	177
-	-	-	-	-	-	-	-	-	-	-	-	-	-	-	178
-	-	-	-	-	-	-	-	-	-	-	-	-	-	-	179



Lfd. Nr.	Ausgewählte Kostenarten	Ausgewählte Arbeitskosten								
		Unternehmen insgesamt			10 - 49			50 und mehr		
		Betrag	Unter- nehmen 3)	Ar- beit- nehmer 4)	Betrag	Unter- nehmen 3)	Ar- beit- nehmer 4)	Betrag	Unter- nehmen 3)	Ar- beit- nehmer 4)
		DM	%		DM	%		DM	%	
Produzieren Arbeiter/										
1	Aufwendungen für Ruhegeldzusagen, Pensions-, Unterstüt-	2 431	52.6	76.3	914	48.8	52.5	2 688	67.5	82.7
2	zungskassen, Direktversicherungen	3 070	9.9	50.8	2 523	4.0	5.3	3 083	32.7	63.0
3	Aufwendungen für betriebliche Ruhegeldzusagen	2 022	8.0	46.8	3 035	2.7	3.7	2 005	28.4	58.3
4	Rentenzahlungen für betriebliche Ruhegeldzusagen	1 264	8.8	48.6	481	3.4	4.5	1 280	30.0	60.4
5	Nettozuführung zu den Pensionsrückstellungen 5)	730	27.4	20.9	755	29.6	31.8	718	13.0	18.0
6	Zuwendungen an Pensionskassen	751	1.5	9.0	1 788	0.6	0.7	734	4.8	11.3
7	Zuwendungen an Unterstützungskassen	172	26.3	42.6	382	22.9	24.6	143	39.6	47.4
8	Beiträge für Direktversicherungen	1 428	0.6	13.4	3 672	0.2	0.3	1 419	1.9	16.9
9	Aufwendungen für den Vorruhestand	198	11.5	52.5	338	5.3	6.7	194	35.6	64.7
10	Sonstige Aufwendungen für die Alterssicherung	229	2.9	11.7	1 045	2.2	2.6	189	5.5	14.2
11	Aufwendungen für sonstige Vorsorgeeinrichtungen	119	60.8	75.5	113	58.3	59.1	120	70.1	79.8
12	Zusätzliche Lohn- und Gehaltsfortzahlung im Krankheitsfall	38	1.0	15.4	230	0.3	0.4	37	3.8	19.4
13	Beihilfen zu den Kosten für Arztleistungen, Kuren u. ä.	94	9.1	38.2	114	5.1	6.7	93	24.6	46.7
14	Familienunterstützungen	104	0.5	15.1	704	0.2	0.2	102	1.6	19.1
15	Wohnungsfürsorge	1 293	16.7	60.2	898	9.9	13.5	1 132	43.0	72.7
16	Entlassungsentschädigungen, Kurzarbeitergeld	1 085	10.8	23.6	1 356	8.2	9.9	1 060	20.7	27.2
17	Auslösungen, Trennungsentschädigungen	364	7.4	44.3	228	2.3	3.4	366	26.8	55.2
18	Kantinenkosten, Essensgutscheine u. ä.	266	7.2	23.4	307	5.6	5.5	264	13.7	28.2
19	Naturalleistungen	56	5.5	27.8	99	2.7	3.6	55	16.2	34.3
20	Anwerbungskosten	2 127	85.4	93.6	1 855	83.1	86.6	2 194	94.0	95.5
21	Urlaubsgeld	2 877	73.5	88.8	2 174	70.2	72.8	3 024	86.1	93.1
22	Sonstige fest vereinbarte Sonderzahlungen	879	13.2	51.1	1 245	9.1	10.0	759	29.0	62.1
23	Leistungs- und gewinnabhängige Sonderzahlungen	504	40.1	68.5	288	35.0	38.8	533	59.8	76.5
24	Vergütung sonst. betriebl. oder tarifl. arbeitsfr. Tage	477	24.2	59.0	645	19.1	20.6	464	43.9	69.2
25	Sach- und Fremdkosten f. d. berufl. Aus- und Weiterbildung	243	11.4	52.6	218	4.3	6.0	243	38.6	65.1
26	Aufwendungen für Belegschaftseinrichtungen	44	7.5	40.7	194	3.5	4.4	40	23.2	50.5
27	Zuschüsse zum Mutterschaftsgeld	224	99.8	98.8	353	99.8	99.9	188	99.8	98.5
28	Sonstige gesetzliche Aufwendungen	244	14.0	44.7	460	8.6	10.4	233	30.9	53.9
29	Sonstige direkte Zuwendungen									
Ange										
1	Aufwendungen für Ruhegeldzusagen, Pensions-, Unterstüt-	6 473	59.0	83.7	3 049	53.3	64.5	6 822	81.4	93.4
2	zungskassen, Direktversicherungen	7 145	14.1	70.6	9 074	6.7	14.6	7 093	42.9	78.9
3	Aufwendungen für betriebliche Ruhegeldzusagen	4 663	9.2	63.7	17 031	2.9	7.5	4 472	33.6	72.0
4	Rentenzahlungen für betriebliche Ruhegeldzusagen	3 025	13.0	68.6	270	5.9	13.3	3 066	40.2	76.7
5	Nettozuführung zu den Pensionsrückstellungen 5)	1 448	23.5	22.4	669	24.0	20.8	1 553	21.4	22.6
6	Zuwendungen an Pensionskassen	1 005	1.5	11.8	1 087	0.7	1.1	1 004	4.9	13.4
7	Zuwendungen an Unterstützungskassen	514	41.0	61.8	1 015	35.1	48.7	458	64.0	63.8
8	Beiträge für Direktversicherungen	1 711	0.6	19.5	1 030	0.2	0.4	1 713	2.2	22.3
9	Aufwendungen für den Vorruhestand	473	14.2	70.2	707	6.9	15.0	467	42.7	78.3
10	Sonstige Aufwendungen für die Alterssicherung	206	2.8	22.2	774	1.9	2.9	196	6.4	25.1
11	Aufwendungen für sonstige Vorsorgeeinrichtungen	108	42.0	82.2	94	34.8	54.1	109	69.8	86.3
12	Zusätzliche Lohn- und Gehaltsfortzahlung im Krankheitsfall	50	1.1	21.9	306	0.4	1.1	48	3.7	25.0
13	Beihilfen zu den Kosten für Arztleistungen, Kuren u. ä.	133	6.7	47.8	316	2.7	6.8	129	22.2	53.8
14	Familienunterstützungen	123	0.5	22.2	428	0.1	0.3	123	2.1	25.4
15	Wohnungsfürsorge	2 214	11.8	69.0	3 044	5.1	12.4	2 194	38.0	77.3
16	Entlassungsentschädigungen, Kurzarbeitergeld	772	4.9	30.8	1 155	2.3	4.5	765	15.3	34.7
17	Auslösungen, Trennungsentschädigungen	543	7.0	58.1	304	2.1	5.4	546	26.3	65.9
18	Kantinenkosten, Essensgutscheine u. ä.	344	6.5	29.6	441	4.6	8.0	340	13.7	32.7
19	Naturalleistungen	223	7.2	54.6	475	2.1	6.8	219	26.7	61.7
20	Anwerbungskosten	2 751	71.2	93.0	2 222	65.8	79.8	2 816	92.5	95.0
21	Urlaubsgeld	4 755	66.6	91.9	3 362	61.3	73.7	4 915	87.2	94.6
22	Sonstige fest vereinbarte Sonderzahlungen	3 046	15.7	67.9	3 347	9.4	17.2	3 036	40.1	75.4
23	Leistungs- und gewinnabhängige Sonderzahlungen	560	26.7	68.7	289	20.4	29.1	575	51.2	74.6
24	Vergütung sonst. betriebl. oder tarifl. arbeitsfr. Tage	798	16.2	68.8	394	9.0	17.9	812	44.2	76.2
25	Sach- und Fremdkosten f. d. berufl. Aus- und Weiterbildung	283	8.7	60.7	141	2.3	5.2	285	33.3	68.9
26	Aufwendungen für Belegschaftseinrichtungen	83	10.2	63.1	407	4.2	8.9	77	33.2	71.1
27	Zuschüsse zum Mutterschaftsgeld	149	92.4	98.9	146	90.5	99.9	150	99.3	99.9
28	Sonstige gesetzliche Aufwendungen	337	11.8	54.2	541	7.2	13.2	330	29.9	60.2
29	Sonstige direkte Zuwendungen									
Arbeit										
1	Aufwendungen für Ruhegeldzusagen, Pensions-, Unterstüt-	3 646	68.1	88.6	1 245	63.9	67.8	4 035	84.3	93.3
2	zungskassen, Direktversicherungen	4 305	15.5	64.5	3 730	7.9	11.4	4 324	45.4	76.3
3	Aufwendungen für betriebliche Ruhegeldzusagen	2 836	10.6	58.2	6 750	3.8	5.9	2 763	36.8	69.9
4	Rentenzahlungen für betriebliche Ruhegeldzusagen	1 801	14.2	62.4	245	7.0	10.2	1 849	42.6	74.0
5	Nettozuführung zu den Pensionsrückstellungen 5)	900	28.4	23.6	717	30.0	30.1	955	22.1	22.2
6	Zuwendungen an Pensionskassen	808	1.8	10.6	1 244	0.8	1.0	800	5.7	12.8
7	Zuwendungen an Unterstützungskassen	250	48.2	63.5	402	43.4	47.8	225	66.9	67.0
8	Beiträge für Direktversicherungen	1 463	0.8	16.5	2 274	0.3	0.4	1 460	2.5	20.1
9	Aufwendungen für den Vorruhestand	287	15.9	63.9	373	8.3	11.5	284	45.5	75.5
10	Sonstige Aufwendungen für die Alterssicherung	172	3.8	13.4	794	2.9	3.3	153	7.3	23.0
11	Aufwendungen für sonstige Vorsorgeeinrichtungen	110	64.4	81.6	98	61.6	63.9	111	75.1	85.6
12	Zusätzliche Lohn- und Gehaltsfortzahlung im Krankheitsfall	42	1.3	18.3	204	0.5	0.8	41	4.2	22.2
13	Beihilfen zu den Kosten für Arztleistungen, Kuren u. ä.	104	10.7	43.6	130	6.3	8.5	103	27.7	51.4
14	Familienunterstützungen	104	0.7	19.1	425	0.3	0.3	103	2.5	23.2
15	Wohnungsfürsorge	1 513	20.6	68.7	1 086	12.2	16.9	1 533	53.4	80.2
16	Entlassungsentschädigungen, Kurzarbeitergeld	809	11.5	30.9	1 110	8.6	10.3	790	23.2	35.4
17	Auslösungen, Trennungsentschädigungen	425	8.0	50.6	236	2.7	4.2	428	28.5	61.0
18	Kantinenkosten, Essensgutscheine u. ä.	286	7.7	26.5	323	5.9	6.7	284	14.6	31.0
19	Naturalleistungen	114	9.3	46.2	184	4.0	5.8	113	30.0	55.2
20	Anwerbungskosten	2 326	86.1	94.1	1 900	83.9	86.7	2 412	94.8	95.8
21	Urlaubsgeld	3 500	76.0	91.1	2 377	72.9	75.8	3 701	88.1	94.5
22	Sonstige fest vereinbarte Sonderzahlungen	1 549	19.7	63.3	1 459	13.5	16.1	1 553	43.9	73.8
23	Leistungs- und gewinnabhängige Sonderzahlungen	506	41.6	71.0	265	36.4	39.6	533	61.8	77.9
24	Vergütung sonst. betriebl. oder tarifl. arbeitsfr. Tage	559	28.5	67.0	481	21.9	24.5	565	54.1	76.5
25	Sach- und Fremdkosten f. d. berufl. Aus- und Weiterbildung	249	11.7	57.4	178	4.5	6.6	251	39.8	68.8
26	Aufwendungen für Belegschaftseinrichtungen	50	14.5	60.0	170	7.2	9.1	46	42.8	71.4
27	Zuschüsse zum Mutterschaftsgeld	196	99.9	99.9	302	99.8	99.9	172	99.9	100.0
28	Sonstige gesetzliche Aufwendungen	269	16.0	50.1	411	11.3	13.0	262	34.2	58.3
29	Sonstige direkte Zuwendungen	1 805	16.6	43.3	4 064	11.7	14.4	1 659	35.9	49.8

1) Ohne Auszubildende; Teilzeitbeschäftigte wurden entsprechend ihrer geleisteten Arbeitszeit in Vollbeschäftigte umgerechnet.  
Aufwendungen an allen Unternehmen mit Angehörigen der vorgegebenen Arbeitnehmergruppe (Arbeiter/Arbeiterinnen, Angestellte, Arbeit  
Pensionsrückstellungen nach § 6a EStG am 31.12. und 1.1.1996.



Gewerbe 1996 nach Arbeitnehmergruppen und Unternehmensgrößenklassen  
Bundesgebiet

je vollbeschäftigten Arbeitnehmer 1) in Unternehmen mit derartigen Aufwendungen

Unternehmen mit ... bis ... Arbeitnehmern 2)

50 - 99			100 - 199			200 - 499			500 - 999			1 000 und mehr			Lfd. Nr.
Betrag	Unter- nehmen 3)	Ar- beit- neh- mer 4)	Betrag	Unter- nehmen 3)	Ar- beit- neh- mer 4)	Betrag	Unter- nehmen 3)	Ar- beit- neh- mer 4)	Betrag	Unter- nehmen 3)	Ar- beit- neh- mer 4)	Betrag	Unter- nehmen 3)	Ar- beit- neh- mer 4)	
DM	%		DM	%		DM	%		DM	%		DM	%		

des Gewerbe  
Arbeiterinnen

700	59.1	61.1	908	67.2	68.9	1 275	78.7	79.7	1 869	87.6	88.7	4 180	91.6	92.5	1
939	17.0	16.6	1 125	33.1	33.0	1 482	52.1	52.8	2 030	70.2	71.2	4 056	83.7	87.3	2
975	13.5	13.2	882	29.2	29.9	1 070	46.1	46.9	1 385	61.7	63.0	2 518	77.4	83.3	3
182	15.4	15.1	373	29.3	29.0	575	48.1	48.8	849	66.5	67.5	1 686	80.3	85.7	4
713	22.9	26.3	677	16.8	19.0	751	14.1	13.7	633	12.9	12.7	739	18.7	18.6	5
693	2.2	2.1	1 283	4.4	4.2	672	7.2	7.1	486	11.3	10.7	746	18.0	17.9	6
197	34.9	35.6	172	40.7	41.7	177	46.5	46.5	169	45.9	46.6	107	48.8	53.0	7
850	0.5	0.5	514	0.8	0.8	753	2.9	2.9	984	7.9	7.4	1 476	15.2	34.9	8
186	19.9	19.5	154	36.6	36.1	165	54.7	55.1	138	71.0	71.7	219	85.0	88.4	9
965	3.8	3.6	299	4.9	5.0	144	6.9	7.0	115	9.9	9.4	163	17.6	24.2	10
106	66.1	64.8	117	69.7	68.7	124	75.0	74.4	118	80.8	80.3	123	85.5	89.6	11
439	1.2	1.1	45	2.6	2.3	51	5.8	5.5	34	11.2	10.5	33	24.4	38.1	12
70	16.0	15.8	74	24.0	24.0	71	36.2	35.6	60	42.5	42.3	107	57.0	68.1	13
264	0.6	0.6	104	0.7	0.7	169	1.9	1.7	157	4.5	4.8	99	15.5	41.1	14
892	28.1	28.8	1 084	44.2	46.2	996	60.7	63.7	1 332	77.1	79.1	1 464	88.9	95.1	15
1 632	19.9	21.7	1 327	20.9	22.4	1 889	20.9	20.2	1 367	20.7	19.5	670	27.7	35.3	16
311	12.9	11.4	208	25.2	23.4	255	44.6	44.2	338	63.8	63.6	413	75.3	79.7	17
185	10.3	9.3	155	12.8	12.0	255	17.0	16.9	154	21.3	20.5	292	36.2	45.2	18
90	8.8	8.9	84	14.4	14.0	80	25.2	24.9	76	37.1	36.6	42	49.4	51.0	19
1 897	92.1	93.3	1 966	94.3	94.7	2 091	97.5	97.8	2 184	96.3	96.6	2 391	96.4	95.1	20
2 305	82.5	83.4	2 410	85.9	86.7	2 686	91.6	92.0	2 773	93.5	93.8	3 559	96.0	98.1	21
910	16.1	16.0	654	26.8	27.1	499	44.1	46.5	620	64.5	65.2	842	83.1	91.5	22
261	51.7	53.4	258	62.2	63.3	278	67.6	69.1	289	77.0	77.9	777	82.4	89.7	23
387	32.0	33.5	279	43.3	44.2	272	59.9	60.7	305	72.1	73.3	590	81.0	89.4	24
150	25.1	24.7	138	38.4	38.5	143	56.5	57.2	163	71.3	71.8	311	76.9	86.2	25
97	11.8	12.2	67	23.5	25.1	59	36.6	39.5	49	50.0	52.3	28	62.0	73.1	26
297	99.9	100.0	243	99.7	99.9	194	99.6	99.6	174	99.7	100.0	141	99.9	96.7	27
409	22.2	22.1	327	30.3	29.8	260	42.3	42.9	238	50.3	50.7	200	62.9	75.6	28

stellte

1 623	74.6	77.9	1 998	83.6	86.2	3 244	89.7	91.8	4 616	94.5	95.8	10 335	95.3	97.9	1
2 157	25.2	33.1	2 335	44.9	51.4	3 314	65.7	71.5	4 458	80.3	84.3	9 635	90.4	94.9	2
2 108	16.6	22.5	1 911	35.1	41.3	2 048	55.0	61.5	2 713	71.2	74.8	5 807	84.3	91.3	3
789	23.1	30.4	850	41.9	48.3	1 629	62.4	68.1	2 118	76.9	81.7	4 107	87.5	93.7	4
806	24.4	19.7	725	18.9	17.3	974	18.4	18.9	994	17.2	18.6	2 027	22.3	26.7	5
906	2.5	3.5	999	4.1	5.1	976	8.0	8.9	1 200	11.4	12.5	979	17.8	19.1	6
562	58.3	64.0	498	67.6	69.7	476	71.3	71.2	475	70.2	68.5	413	66.4	58.5	7
1 286	0.6	0.9	922	1.4	1.9	1 219	2.9	3.9	1 662	7.9	10.3	1 743	15.4	40.7	8
292	26.2	33.9	268	44.0	51.3	298	64.2	70.0	264	79.0	83.4	594	88.8	94.4	9
557	3.7	4.4	337	6.1	7.3	192	8.5	11.4	326	12.9	15.2	171	21.7	40.5	10
92	62.7	70.4	97	71.6	75.5	103	78.0	81.6	109	83.4	86.0	116	88.6	93.5	11
291	1.2	1.8	57	2.5	4.0	75	5.7	7.7	66	10.8	13.5	43	24.3	43.2	12
168	12.8	17.6	163	21.5	26.1	142	35.2	40.8	113	41.3	46.9	125	55.8	73.3	13
329	0.8	0.8	227	1.0	1.7	182	2.9	4.2	136	6.4	8.2	119	18.0	47.5	14
1 687	21.3	29.9	1 922	39.0	48.2	1 953	58.8	66.0	1 999	77.3	80.4	2 356	88.9	96.1	15
1 270	11.3	13.0	1 698	15.4	16.1	1 208	18.7	20.2	1 357	25.1	28.7	517	35.7	49.7	16
426	12.5	18.8	300	24.8	33.2	359	43.9	53.1	503	62.9	68.4	623	75.4	86.1	17
244	9.9	13.5	297	13.0	15.3	281	17.6	21.9	257	22.5	25.9	371	35.8	46.0	18
405	11.8	18.8	330	26.4	36.4	293	46.1	54.9	289	68.2	72.3	161	69.1	75.2	19
2 447	89.6	89.9	2 503	93.5	93.5	2 642	96.7	96.3	2 816	96.8	96.4	3 015	96.3	95.5	20
3 868	83.2	84.7	3 962	87.4	88.3	4 313	93.2	93.5	4 596	95.3	95.5	5 568	96.7	98.0	21
2 949	25.7	30.9	2 626	41.0	47.0	2 605	56.5	61.3	2 422	74.5	78.5	3 321	87.6	94.4	22
278	40.7	44.7	319	54.3	58.2	344	61.8	62.7	407	72.3	73.4	737	80.0	88.4	23
429	29.2	38.2	444	46.1	55.2	505	63.9	69.4	707	76.4	79.4	1 004	81.1	89.8	24
108	18.8	23.7	111	33.4	39.2	149	51.8	55.9	157	70.6	75.2	371	75.5	87.2	25
193	18.0	23.7	125	33.1	42.5	89	51.3	60.7	76	73.6	77.9	64	81.6	88.5	26
167	99.9	100.0	158	99.8	99.9	153	99.8	99.8	160	100.0	100.0	141	100.0	100.0	27
385	21.0	24.2	398	29.6	34.2	307	40.6	44.5	289	51.5	55.1	333	63.1	79.9	28

nehmer

854	78.6	79.5	1 143	86.1	86.8	1 904	90.9	91.3	2 831	95.6	95.8	6 451	96.7	98.5	1
1 101	28.1	29.3	1 328	47.3	48.8	1 962	67.7	69.6	2 785	82.3	83.6	6 013	91.8	96.0	2
1 139	19.3	20.4	1 081	39.1	40.6	1 298	58.2	60.2	1 733	74.7	75.8	3 653	85.9	92.3	3
336	26.0	27.1	464	43.7	45.1	887	64.3	66.0	1 255	79.4	80.9	2 535	89.0	94.7	4
697	25.2	25.7	642	19.4	19.9	724	19.0	18.3	689	17.6	17.5	1 208	23.1	24.7	5
639	3.1	3.1	1 049	4.9	5.0	702	8.7	8.8	700	12.8	12.8	824	18.8	18.8	6
246	62.8	63.7	239	69.8	70.2	247	72.5	71.8	245	71.1	70.4	203	66.6	64.2	7
740	0.8	0.9	532	1.6	1.6	852	3.4	3.7	1 154	9.1	9.6	1 517	16.9	39.1	8
182	29.1	30.3	171	47.0	48.4	197	66.5	68.2	177	80.9	82.1	357	90.2	95.2	9
670	4.8	4.7	256	6.9	7.1	142	9.4	10.2	186	13.7	13.8	130	23.7	39.2	10
95	70.9	71.0	103	74.8	75.4	110	80.6	81.4	110	85.4	86.1	117	89.9	93.5	11
318	1.5	1.5	47	3.0	3.1	56	6.5	7.0	45	12.0	12.4	37	25.8	41.0	12
87	18.9	19.2	93	27.5	27.9	92	39.6	40.4	77	45.9	46.9	113	59.0	71.2	13
199	1.0	0.9	135	1.2	1.3	126	3.4	3.7	117	7.1	7.7	101	19.4	46.5	14
861	37.4	38.5	1 118	56.0	57.5	1 171	73.6	74.8	1 452	86.6	87.1	1 795	93.3	96.9	15
1 354	21.4	22.0	1 261	22.7	22.9	1 394	24.0	23.7	1 116	28.2	28.1	502	37.7	48.7	16
337	14.1	14.5	232	27.3	28.3	286	47.0	49.4	393	66.2	67.2	489	78.7	84.2	17
198	10.9	11.0	199	13.7	13.8	256	18.2	19.5	186	23.7	24.2	314	37.5	46.9	18
173	15.8	16.4	160	29.2	30.1	142	48.8	50.5	139	68.3	69.7	88	71.5	69.9	19
2 027	93.1	93.6	2 120	95.2	95.4	2 282	97.5	97.6	2 418	97.0	96.8	2 636	96.5	95.4	20
2 732	84.4	85.3	2 880	88.3	88.9	3 246	93.6	93.9	3 428	95.6	95.8	4 352	96.7	98.2	21
1 281	29.1	29.3	1 153	45.1	46.0	1 150	61.5	63.9	1 228	78.8	79.5	1 806	90.4	94.7	22
245	54.1	55.0	265	63.7	64.5	287	69.6	69.8	322	78.3	78.6	753	83.5	90.2	23
322	42.2	43.4	292	55.2	56.3	330	69.7	70.5	437	80.0	80.6	740	85.1	91.4	24</



5 Quintile ausgewählter Kostenarten im Produzierenden  
Früheres

Lfd. Nr.	Kostenart	Insgesamt	1. Quintil	
			Wert	Durchschnitts- wert
			DM	
Produzieren				
Arbei				
1	Aufwendungen fuer Ruhegeldzusagen, Pensions-, Unterstützungskassen, Direktversicherungen	2 430	260	92-
2	Aufwendungen für betriebliche Ruhegeldzusagen	3 070	467	158-
3	Rentenzahlungen für betriebliche Ruhegeldzusagen	2 022	326	147
4	Nettozuführung zu den Pensionsrückstellungen 2)	1 264	25	816-
5	Zuwendungen an Pensionskassen	730	255	112
6	Zuwendungen an Unterstützungskassen	751	19	7
7	Beiträge für Direktversicherungen	172	15	8
8	Aufwendungen für den Vorruhestand	1 428	6	1
9	Sonstige Aufwendungen für die Alterssicherung	198	22	10
10	Aufwendungen für sonstige Vorsorgeeinrichtungen	229	9	3
11	Zusätzl. Lohn- und Gehaltsfortzahlung im Krankheitsfall	119	48	21
12	Beihilfen zu den Kosten für Arztleistungen, Kuren u. ä.	38	3	1
13	Familienunterstützungen	94	6	3
14	Wohnungsfürsorge	104	12	5
15	Entlassungsentschädigungen, Kurzarbeitergeld	1 293	78	34
16	Auslösungen, Trennungsentschädigungen	1 086	35	16
17	Kantinenkosten, Essensgutscheine u. ä.	364	53	28
18	Naturalleistungen	266	9	4
19	Anwerbungskosten	56	4	2
20	Urlaubsgeld	2 127	1 142	737
21	Sonstige fest vereinbarte Sonderzahlungen	2 877	1 818	1 242
22	Leistungs- und gewinnabhängige Sonderzahlungen	779	37	18
23	Vergütung sonstiger betriebl. oder tarifl. arbeitsfreier Tage	504	82	44
24	Sach- und Fremdkosten für die berufl. Aus- und Weiterbildung	477	63	30
25	Aufwendungen für Belegschaftseinrichtungen	243	49	28
26	Zuschüsse zum Mutterschaftsgeld	44	8	5
27	Sonstige gesetzliche Aufwendungen	224	65	36
28	Sonstige direkte Zuwendungen	244	31	18
Ange				
1	Aufwendungen fuer Ruhegeldzusagen, Pensions-, Unterstützungskassen, Direktversicherungen	6 473	671	41-
2	Aufwendungen für betriebliche Ruhegeldzusagen	7 145	911	213-
3	Rentenzahlungen für betriebliche Ruhegeldzusagen	4 663	688	230
4	Nettozuführung zu den Pensionsrückstellungen 2)	3 025	54	1 457-
5	Zuwendungen an Pensionskassen	1 448	219	86
6	Zuwendungen an Unterstützungskassen	1 005	19	4
7	Beiträge für Direktversicherungen	514	161	83
8	Aufwendungen für den Vorruhestand	1 711	40	12
9	Sonstige Aufwendungen für die Alterssicherung	473	43	19
10	Aufwendungen für sonstige Vorsorgeeinrichtungen	206	24	9
11	Zusätzl. Lohn- und Gehaltsfortzahlung im Krankheitsfall	108	51	29
12	Beihilfen zu den Kosten für Arztleistungen, Kuren u. ä.	50	4	1
13	Familienunterstützungen	133	6	4
14	Wohnungsfürsorge	123	10	6
15	Entlassungsentschädigungen, Kurzarbeitergeld	2 214	293	144
16	Auslösungen, Trennungsentschädigungen	772	35	17
17	Kantinenkosten, Essensgutscheine u. ä.	543	124	58
18	Naturalleistungen	344	19	8
19	Anwerbungskosten	223	26	13
20	Urlaubsgeld	2 751	1 083	734
21	Sonstige fest vereinbarte Sonderzahlungen	4 755	2 809	1 920
22	Leistungs- und gewinnabhängige Sonderzahlungen	3 046	332	105
23	Vergütung sonstiger betriebl. oder tarifl. arbeitsfreier Tage	560	127	63
24	Sach- und Fremdkosten für die berufl. Aus- und Weiterbildung	798	194	99
25	Aufwendungen für Belegschaftseinrichtungen	283	52	31
26	Zuschüsse zum Mutterschaftsgeld	83	35	23
27	Sonstige gesetzliche Aufwendungen	149	58	36
28	Sonstige direkte Zuwendungen	337	40	24
Arbeit				
1	Aufwendungen fuer Ruhegeldzusagen, Pensions-, Unterstützungskassen, Direktversicherungen	3 646	335	64-
2	Aufwendungen für betriebliche Ruhegeldzusagen	4 305	495	171-
3	Rentenzahlungen für betriebliche Ruhegeldzusagen	2 836	378	162
4	Nettozuführung zu den Pensionsrückstellungen 2)	1 801	18	920-
5	Zuwendungen an Pensionskassen	900	213	78
6	Zuwendungen an Unterstützungskassen	808	20	6
7	Beiträge für Direktversicherungen	250	64	33
8	Aufwendungen für den Vorruhestand	1 463	15	3
9	Sonstige Aufwendungen für die Alterssicherung	287	25	11
10	Aufwendungen für sonstige Vorsorgeeinrichtungen	172	10	4
11	Zusätzl. Lohn- und Gehaltsfortzahlung im Krankheitsfall	110	41	24
12	Beihilfen zu den Kosten für Arztleistungen, Kuren u. ä.	42	4	1
13	Familienunterstützungen	104	7	4
14	Wohnungsfürsorge	104	11	5
15	Entlassungsentschädigungen, Kurzarbeitergeld	1 513	137	63
16	Auslösungen, Trennungsentschädigungen	809	36	14
17	Kantinenkosten, Essensgutscheine u. ä.	425	81	38
18	Naturalleistungen	286	11	6
19	Anwerbungskosten	114	12	5
20	Urlaubsgeld	2 326	1 117	745
21	Sonstige fest vereinbarte Sonderzahlungen	3 500	2 163	1 425
22	Leistungs- und gewinnabhängige Sonderzahlungen	1 549	124	53
23	Vergütung sonstiger betriebl. oder tarifl. arbeitsfreier Tage	506	96	50
24	Sach- und Fremdkosten für die berufl. Aus- und Weiterbildung	559	111	53
25	Aufwendungen für Belegschaftseinrichtungen	249	51	30
26	Zuschüsse zum Mutterschaftsgeld	50	17	10
27	Sonstige gesetzliche Aufwendungen	196	66	37
28	Sonstige direkte Zuwendungen	269	32	21
29	Aufwendungen für Zeitarbeitspersonal	1 806	156	62

1) Voll- und teilzeitbeschäftigte Arbeitnehmer ohne Auszubildende.- 2) Differenz der Pensionsrückstellungen nach § 6a EStG am 31.12.



Gewerbe 1996 nach Arbeitnehmergruppen und Wirtschaftszweigen  
Bundesgebiet

2. Quintil		3. Quintil		4. Quintil		5. Quintil	Standard- abweichung	Variations- koeffizient	L.f.d. Nr.
Wert	Durch- schnittswert	Wert	Durch- schnittswert	Wert	Durch- schnittswert	Durch- schnittswert			
DM									

des Gewerbe

ter

672	489	1 660	1 053	3 529	2 552	8 150	3 959	162,9	1
1 316	852	2 584	1 937	4 475	3 374	9 347	4 380	142,7	2
809	566	1 547	1 139	2 922	2 009	6 248	3 581	177,1	3
450	208	1 105	777	2 332	1 636	4 515	2 470	195,4	4
515	411	616	569	751	668	1 889	1 264	173,2	5
80	45	356	197	1 136	699	2 806	1 652	220,0	6
41	28	87	65	221	141	618	423	246,9	7
164	54	857	617	3 209	1 657	4 811	1 907	133,5	8
52	37	94	75	194	137	731	611	308,6	9
28	15	78	40	387	192	894	709	309,6	10
85	69	112	98	152	130	277	167	140,3	11
12	6	21	19	36	29	137	176	463,2	12
14	9	24	19	55	37	401	487	518,1	13
23	16	66	39	221	114	346	171	164,4	14
306	174	943	581	1 818	1 320	4 356	2 329	180,1	15
131	61	578	334	1 669	1 025	3 996	1 915	176,3	16
180	110	350	266	601	437	977	443	121,7	17
23	17	77	45	249	137	1 125	581	218,4	18
15	9	31	23	69	47	200	112	200,0	19
1 826	1 448	2 473	2 157	3 000	2 727	3 568	1 039	48,8	20
2 336	2 085	3 162	2 695	3 866	3 514	4 848	1 378	47,9	21
146	80	316	226	1 125	679	2 892	1 306	167,7	22
181	134	316	239	546	420	1 682	834	165,5	23
187	118	397	274	796	583	1 383	569	119,3	24
88	66	164	123	324	225	772	397	163,4	25
18	14	35	26	60	48	126	74	168,2	26
101	85	130	116	196	155	725	458	204,5	27
62	41	190	114	336	256	792	392	160,7	28

stellte

2 063	1 265	5 111	3 347	11 894	8 211	19 585	7 854	121,3	1
2 843	1 803	6 785	4 513	12 905	9 621	20 002	8 194	114,7	2
1 736	1 168	4 093	2 760	8 307	5 817	13 279	5 745	123,2	3
996	462	3 221	1 861	5 106	4 420	9 841	5 239	173,2	4
601	411	746	643	1 699	1 163	4 935	4 308	297,5	5
118	58	471	244	1 783	971	3 748	1 873	186,4	6
307	233	466	379	694	568	1 309	628	122,2	7
104	49	1 200	534	4 029	1 881	6 076	2 625	153,4	8
114	73	225	162	542	346	1 767	1 036	219,0	9
49	35	93	71	138	99	814	658	319,4	10
73	61	100	86	133	116	249	154	142,6	11
20	10	35	26	39	37	175	165	330,0	12
15	10	29	21	73	46	582	442	392,3	13
31	16	113	67	205	143	384	190	154,5	14
881	537	1 556	1 089	3 354	2 256	7 043	3 342	150,9	15
128	75	359	223	1 138	716	2 830	1 526	197,7	16
328	214	507	397	892	657	1 389	622	114,5	17
55	35	124	87	391	236	1 352	707	205,5	18
57	37	148	100	333	227	740	366	164,1	19
2 124	1 440	3 247	2 825	4 167	3 727	5 027	1 630	59,3	20
3 798	3 356	4 879	4 311	6 471	5 581	8 608	2 548	53,6	21
1 215	740	2 525	1 829	5 882	3 954	8 604	3 334	109,5	22
272	201	447	339	781	603	1 592	780	139,3	23
436	310	760	599	1 287	1 040	1 944	752	94,2	24
99	73	204	152	413	293	866	436	154,1	25
52	43	68	60	103	86	204	114	137,3	26
119	90	157	140	206	178	304	131	87,9	27
121	70	306	206	473	426	960	470	139,5	28

nehmer

899	603	2 483	1 574	5 598	4 105	12 012	5 254	144,1	1
1 579	985	3 824	2 484	7 139	5 298	12 929	5 664	131,6	2
1 022	694	2 313	1 571	4 390	3 187	8 568	3 875	136,6	3
517	240	1 556	1 001	3 197	2 412	6 275	3 484	193,4	4
520	376	638	584	983	768	2 694	1 493	165,9	5
94	50	354	212	1 326	734	3 037	1 511	187,0	6
131	97	198	163	336	257	698	395	158,0	7
105	47	946	510	3 695	1 552	5 203	2 149	146,9	8
68	44	129	101	277	191	1 088	749	261,0	9
28	18	57	42	166	84	714	562	326,7	10
80	63	105	93	140	121	248	147	133,6	11
14	8	26	20	35	33	147	159	378,6	12
13	10	25	19	60	39	450	400	384,6	13
20	15	68	48	182	111	339	165	158,7	14
419	259	1 152	756	2 156	1 501	4 987	2 471	163,3	15
86	57	485	237	1 185	813	2 926	1 439	177,9	16
229	144	391	316	702	504	1 121	500	117,6	17
38	25	108	72	356	191	1 137	533	186,4	18
31	23	71	50	157	111	382	193	169,3	19
1 851	1 448	2 787	2 349	3 379	3 056	4 039	1 223	52,6	20
2 848	2 498	3 726	3 271	4 618	4 089	6 217	1 844	52,7	21
520	294	1 024	754	2 541	1 681	4 962	2 030	131,1	22
209	152	360	271	645	484	1 573	755	149,2	23
249	177	495	363	1 022	722	1 481	589	105,4	24
88	68	185	131	364	243	776	380	152,6	25
28	22	45	37	67	55	125	61	122,0	26
110	92	139	126	198	163	563	351	179,1	27
85	54	256	159	383	307	806	371	137,9	28
434	273	779	591	2 207	1 335	6 768	4 306	238,4	29

und 1.1.1996.



Lfd. Nr.	Kostenart	Insgesamt	1. Quintil	
			Wert	Durchschnitts- wert
			DM	
Bergbau und Gewinnung				
Arbei				
1	Aufwendungen fuer Ruhegeldzusagen, Pensions-, Unterstützungskassen, Direktversicherungen	2 302	503	176
2	Aufwendungen für betriebliche Ruhegeldzusagen	3 004	1 851	834
3	Rentenzahlungen für betriebliche Ruhegeldzusagen	1 505	1 153	561
4	Nettozuführung zu den Pensionsrückstellungen 2)	1 749	637	134-
5	Zuwendungen an Pensionskassen	524	184	116
6	Zuwendungen an Unterstützungskassen	604	365	365
7	Beiträge für Direktversicherungen	354	66	35
8	Aufwendungen für den Vorruhestand	1 774	869	382
9	Sonstige Aufwendungen für die Alterssicherung	228	45	26
10	Aufwendungen für sonstige Vorsorgeeinrichtungen	15	0	0
11	Zusätzl. Lohn- und Gehaltsfortzahlung im Krankheitsfall	114	7	4
12	Beihilfen zu den Kosten für Arztleistungen, Kuren u. ä.	30	36	6
13	Familienunterstützungen	46	48	10
14	Wohnungsfürsorge	271	221	69
15	Entlassungsentschädigungen, Kurzarbeitergeld	2 669	525	313
16	Auslösungen, Trennungsentschädigungen	549	35	34
17	Kantinenkosten, Essensgutscheine u. ä.	85	46	45
18	Naturalleistungen	1 717	1 869	652
19	Anwerbungskosten	85	7	3
20	Urlaubsgeld	1 065	391	364
21	Sonstige fest vereinbarte Sonderzahlungen	3 972	3 866	2 931
22	Leistungs- und gewinnabhängige Sonderzahlungen	85	31	24
23	Vergütung sonstiger betriebl. oder tarifl. arbeitsfreier Tage	3 000	503	362
24	Sach- und Fremdkosten für die berufl. Aus- und Weiterbildung	642	557	377
25	Aufwendungen für Belegschaftseinrichtungen	577	194	143
26	Zuschüsse zum Mutterschaftsgeld	3	0	0
27	Sonstige gesetzliche Aufwendungen	132	98	75
28	Sonstige direkte Zuwendungen	696	176	134
Ange				
1	Aufwendungen fuer Ruhegeldzusagen, Pensions-, Unterstützungskassen, Direktversicherungen	15 330	8 417	2 342
2	Aufwendungen für betriebliche Ruhegeldzusagen	16 068	11 051	4 377
3	Rentenzahlungen für betriebliche Ruhegeldzusagen	11 424	8 940	3 654
4	Nettozuführung zu den Pensionsrückstellungen 2)	5 497	2 111	478
5	Zuwendungen an Pensionskassen	1 970	300	159
6	Zuwendungen an Unterstützungskassen	1 391	340	219
7	Beiträge für Direktversicherungen	300	47	46
8	Aufwendungen für den Vorruhestand	1 969	784	626
9	Sonstige Aufwendungen für die Alterssicherung	457	328	195
10	Aufwendungen für sonstige Vorsorgeeinrichtungen	38	36	20
11	Zusätzl. Lohn- und Gehaltsfortzahlung im Krankheitsfall	146	90	41
12	Beihilfen zu den Kosten für Arztleistungen, Kuren u. ä.	29	23	17
13	Familienunterstützungen	48	47	10
14	Wohnungsfürsorge	372	217	85
15	Entlassungsentschädigungen, Kurzarbeitergeld	3 010	434	369
16	Auslösungen, Trennungsentschädigungen	908	304	126
17	Kantinenkosten, Essensgutscheine u. ä.	335	131	121
18	Naturalleistungen	1 532	740	569
19	Anwerbungskosten	226	7	5
20	Urlaubsgeld	1 599	328	324
21	Sonstige fest vereinbarte Sonderzahlungen	5 997	4 478	3 998
22	Leistungs- und gewinnabhängige Sonderzahlungen	815	54	29
23	Vergütung sonstiger betriebl. oder tarifl. arbeitsfreier Tage	4 195	809	528
24	Sach- und Fremdkosten für die berufl. Aus- und Weiterbildung	607	527	475
25	Aufwendungen für Belegschaftseinrichtungen	428	129	117
26	Zuschüsse zum Mutterschaftsgeld	35	23	21
27	Sonstige gesetzliche Aufwendungen	146	101	86
28	Sonstige direkte Zuwendungen	1 069	194	32
Arbeit				
1	Aufwendungen fuer Ruhegeldzusagen, Pensions-, Unterstützungskassen, Direktversicherungen	4 335	2 425	1 033
2	Aufwendungen für betriebliche Ruhegeldzusagen	4 555	2 425	1 467
3	Rentenzahlungen für betriebliche Ruhegeldzusagen	3 088	1 962	1 312
4	Nettozuführung zu den Pensionsrückstellungen 2)	1 636	463	156
5	Zuwendungen an Pensionskassen	730	317	176
6	Zuwendungen an Unterstützungskassen	693	308	308
7	Beiträge für Direktversicherungen	99	10	10
8	Aufwendungen für den Vorruhestand	1 228	172	169
9	Sonstige Aufwendungen für die Alterssicherung	155	72	56
10	Aufwendungen für sonstige Vorsorgeeinrichtungen	12	8	7
11	Zusätzl. Lohn- und Gehaltsfortzahlung im Krankheitsfall	118	25	20
12	Beihilfen zu den Kosten für Arztleistungen, Kuren u. ä.	30	13	9
13	Familienunterstützungen	46	35	10
14	Wohnungsfürsorge	294	221	73
15	Entlassungsentschädigungen, Kurzarbeitergeld	2 710	497	315
16	Auslösungen, Trennungsentschädigungen	528	27	26
17	Kantinenkosten, Essensgutscheine u. ä.	148	93	86
18	Naturalleistungen	1 672	1 851	521
19	Anwerbungskosten	112	3	2
20	Urlaubsgeld	1 198	378	354
21	Sonstige fest vereinbarte Sonderzahlungen	4 476	3 998	3 270
22	Leistungs- und gewinnabhängige Sonderzahlungen	265	71	33
23	Vergütung sonstiger betriebl. oder tarifl. arbeitsfreier Tage	3 284	598	410
24	Sach- und Fremdkosten für die berufl. Aus- und Weiterbildung	605	396	302
25	Aufwendungen für Belegschaftseinrichtungen	537	212	141
26	Zuschüsse zum Mutterschaftsgeld	9	5	5
27	Sonstige gesetzliche Aufwendungen	84	22	22
28	Sonstige direkte Zuwendungen	783	132	107
29	Aufwendungen für Zeitarbeitspersonal	511	33	33

1) Voll- und teilzeitbeschäftigte Arbeitnehmer ohne Auszubildende.- 2) Differenz der Pensionsrückstellungen nach § 6a ESTG am 31.12.



Gewerbe 1996 nach Arbeitnehmergruppen und Wirtschaftszweigen  
Bundesgebiet

2. Quintil		3. Quintil		4. Quintil		5. Quintil	Standard- abweichung	Variations- koeffizient	Lfd. Nr.
Wert	Durch- schnittswert	Wert	Durch- schnittswert	Wert	Durch- schnittswert	Durch- schnittswert			
DM								%	

von Steinen und Erden

ter

1 851	956	1 851	1 851	2 461	1 940	6 586	2 815	122,3	1
1 851	1 851	1 851	1 851	2 913	2 234	8 251	3 108	103,5	2
1 153	1 153	1 153	1 153	1 368	1 189	3 467	1 675	111,3	3
698	688	698	698	2 205	754	6 743	3 084	176,3	4
360	331	385	375	545	429	1 369	737	140,6	5
371	366	432	415	703	506	1 371	425	70,4	6
156	118	279	191	556	376	1 048	433	122,3	7
2 455	1 122	2 455	2 455	2 455	2 455	2 455	892	50,3	8
185	137	185	185	275	205	586	224	98,2	9
1	0	14	10	14	14	49	79	526,7	10
104	85	104	104	104	104	273	225	197,4	11
36	36	36	36	36	36	37	12	40,0	12
48	48	48	48	48	48	77	83	180,4	13
221	221	221	221	221	221	623	226	83,4	14
3 252	1 489	3 252	3 252	3 252	3 252	5 038	2 861	107,2	15
35	35	35	35	83	58	2 584	1 715	312,4	16
46	46	46	46	46	46	243	190	223,5	17
1 869	1 869	1 869	1 869	1 869	1 869	2 325	631	36,8	18
18	13	75	36	207	103	270	117	137,6	19
391	391	391	391	1 214	775	3 402	1 303	122,3	20
3 866	3 866	3 866	3 866	4 317	4 008	5 189	1 048	26,4	21
31	31	31	31	31	31	306	325	382,4	22
3 784	3 126	3 784	3 784	3 784	3 784	3 945	1 452	48,4	23
689	685	689	689	3 784	3 784	769	156	24,3	24
663	546	663	663	663	663	869	265	45,9	25
0	0	0	0	0	0	12	14	466,7	26
98	98	140	111	147	147	231	68	51,5	27
674	651	674	674	674	674	1 347	435	62,5	28

stellte

17 397	13 020	20 860	18 872	20 860	20 860	21 555	7 498	48,9	1
16 684	14 211	20 812	19 382	20 812	20 812	21 560	6 949	43,2	2
10 929	10 172	13 633	13 264	13 633	13 633	16 396	5 363	46,9	3
5 755	3 668	7 180	6 755	7 180	7 180	9 406	3 947	71,8	4
366	317	925	663	5 661	2 334	6 377	2 699	137,0	5
340	340	340	340	4 662	1 392	4 663	1 871	134,5	6
47	47	47	47	713	365	993	475	158,3	7
784	784	3 112	1 895	3 112	3 112	3 427	1 265	64,2	8
478	442	478	478	496	482	689	217	47,5	9
36	36	36	36	36	36	64	53	139,5	10
111	100	111	111	111	111	364	203	139,0	11
31	29	31	31	31	31	37	9	31,0	12
52	48	52	52	52	52	74	41	85,4	13
217	217	217	217	679	387	954	351	94,4	14
3 176	1 516	3 552	3 469	3 552	3 552	6 143	4 707	156,4	15
500	481	850	582	850	850	2 501	976	107,5	16
262	237	262	262	262	262	794	385	114,9	17
1 784	1 367	1 784	1 784	1 784	1 784	2 158	613	40,0	18
91	40	154	131	238	193	762	337	149,1	19
328	328	1 031	518	3 534	2 096	4 731	1 770	110,7	20
4 478	4 478	5 614	4 732	7 629	6 230	10 549	2 758	46,0	21
346	162	346	346	346	346	3 191	1 730	212,3	22
4 449	1 380	6 365	6 302	6 365	6 365	6 399	2 718	64,8	23
527	527	527	527	694	645	862	219	36,1	24
230	177	648	535	648	648	661	249	58,2	25
25	25	25	25	26	25	79	68	194,3	26
101	101	154	111	201	164	269	84	57,5	27
1 200	847	1 200	1 200	1 200	1 200	2 063	692	64,7	28

nehmer

4 490	3 363	4 490	4 490	4 490	4 490	8 299	3 114	71,8	1
4 480	3 920	4 480	4 480	4 480	4 480	8 429	3 063	67,2	2
2 935	2 686	2 935	2 935	2 935	2 935	5 572	2 505	81,1	3
1 546	1 262	1 546	1 546	1 546	1 546	3 669	2 096	128,1	4
359	345	425	384	1 368	891	1 852	1 006	137,8	5
359	344	359	359	615	470	1 983	775	111,8	6
10	10	10	10	222	69	395	224	226,3	7
172	172	1 142	594	2 659	2 512	2 691	1 164	94,8	8
103	100	103	103	147	106	412	163	105,2	9
8	8	8	8	14	11	30	39	325,0	10
105	76	105	105	105	105	282	202	171,2	11
35	34	35	35	35	35	37	11	36,7	12
49	49	49	49	49	49	74	59	128,3	13
221	221	221	221	221	221	736	258	87,8	14
2 927	1 364	3 317	3 313	3 317	3 317	5 241	2 986	110,2	15
27	27	63	29	471	293	2 266	1 375	260,4	16
93	93	93	93	132	97	374	263	177,7	17
1 851	1 851	1 851	1 851	1 851	1 851	2 286	625	37,4	18
41	13	96	59	221	110	377	168	150,0	19
378	378	378	378	1 782	952	3 929	1 443	120,5	20
3 998	3 998	3 998	3 998	4 635	4 380	6 734	1 576	35,2	21
99	87	99	99	99	99	1 005	647	244,2	22
4 339	2 856	4 339	4 339	4 339	4 339	4 474	1 721	52,4	23
654	645	654	654	654	654	770	172	28,4	24
660	504	660	660	660	660	724	229	42,6	25
5	5	5	5	8	6	24	18	200,0	26
22	22	110	51	150	124	200	79	94,0	27
787	708	787	787	787	787	1 524	496	63,3	28
33	33	33	33	319	61	2 393	2 972	581,6	29

und 1.1.1996.



Lfd. Nr.	Kostenart	Insgesamt	1.Quintil	
			Wert	Durchschnitts- wert
			DM	
Verarbeiten				
Arbei				
1	Aufwendungen fuer Ruhegeldzusagen, Pensions-, Unterstützungskassen, Direktversicherungen	2 471	214	146-
2	Aufwendungen für betriebliche Ruhegeldzusagen	2 858	501	143-
3	Rentenzahlungen für betriebliche Ruhegeldzusagen	1 859	326	147
4	Nettozuführung zu den Pensionsrückstellungen 2)	1 185	40	838-
5	Zuwendungen an Pensionskassen	632	70	42
6	Zuwendungen an Unterstützungskassen	656	16	6
7	Beiträge für Direktversicherungen	163	13	8
8	Aufwendungen für den Vorruhestand	1 348	3	1
9	Sonstige Aufwendungen für die Alterssicherung	153	22	10
10	Aufwendungen für sonstige Vorsorgeeinrichtungen	171	9	4
11	Zusätzl. Lohn- und Gehaltsfortzahlung im Krankheitsfall	116	48	20
12	Beihilfen zu den Kosten für Arztleistungen, Kuren u. ä.	32	2	1
13	Familienunterstützungen	47	6	3
14	Wohnungsfürsorge	71	12	3
15	Entlassungsentschädigungen, Kurzarbeitergeld	1 266	72	32
16	Auslösungen, Trennungsentschädigungen	723	25	9
17	Kantinenkosten, Essensgutscheine u. ä.	367	65	30
18	Naturalleistungen	110	8	4
19	Anwerbungskosten	57	5	3
20	Urlaubsgeld	2 212	1 139	768
21	Sonstige fest vereinbarte Sonderzahlungen	2 806	1 862	1 292
22	Leistungs- und gewinnabhängige Sonderzahlungen	798	43	20
23	Vergütung sonstiger betriebl. oder tarifl. arbeitsfreier Tage	426	72	40
24	Sach- und Fremdkosten für die berufl. Aus- und Weiterbildung	422	56	27
25	Aufwendungen für Belegschaftseinrichtungen	231	48	27
26	Zuschüsse zum Mutterschaftsgeld	43	9	5
27	Sonstige gesetzliche Aufwendungen	118	56	32
28	Sonstige direkte Zuwendungen	188	30	17
Ange				
1	Aufwendungen fuer Ruhegeldzusagen, Pensions-, Unterstützungskassen, Direktversicherungen	6 179	687	81-
2	Aufwendungen für betriebliche Ruhegeldzusagen	6 604	920	239-
3	Rentenzahlungen für betriebliche Ruhegeldzusagen	4 263	674	274
4	Nettozuführung zu den Pensionsrückstellungen 2)	2 812	53	1 542-
5	Zuwendungen an Pensionskassen	1 680	152	60
6	Zuwendungen an Unterstützungskassen	973	14	3
7	Beiträge für Direktversicherungen	504	161	86
8	Aufwendungen für den Vorruhestand	1 626	40	8
9	Sonstige Aufwendungen für die Alterssicherung	406	40	18
10	Aufwendungen für sonstige Vorsorgeeinrichtungen	180	27	12
11	Zusätzl. Lohn- und Gehaltsfortzahlung im Krankheitsfall	103	51	29
12	Beihilfen zu den Kosten für Arztleistungen, Kuren u. ä.	30	2	1
13	Familienunterstützungen	54	6	4
14	Wohnungsfürsorge	101	10	5
15	Entlassungsentschädigungen, Kurzarbeitergeld	2 268	309	152
16	Auslösungen, Trennungsentschädigungen	713	26	14
17	Kantinenkosten, Essensgutscheine u. ä.	542	118	56
18	Naturalleistungen	244	15	7
19	Anwerbungskosten	231	28	13
20	Urlaubsgeld	2 878	1 115	780
21	Sonstige fest vereinbarte Sonderzahlungen	4 582	2 793	1 921
22	Leistungs- und gewinnabhängige Sonderzahlungen	3 091	347	115
23	Vergütung sonstiger betriebl. oder tarifl. arbeitsfreier Tage	494	116	59
24	Sach- und Fremdkosten für die berufl. Aus- und Weiterbildung	789	190	95
25	Aufwendungen für Belegschaftseinrichtungen	283	52	31
26	Zuschüsse zum Mutterschaftsgeld	84	35	24
27	Sonstige gesetzliche Aufwendungen	141	52	35
28	Sonstige direkte Zuwendungen	304	40	25
Arbeit				
1	Aufwendungen fuer Ruhegeldzusagen, Pensions-, Unterstützungskassen, Direktversicherungen	3 668	305	113-
2	Aufwendungen für betriebliche Ruhegeldzusagen	4 076	523	181-
3	Rentenzahlungen für betriebliche Ruhegeldzusagen	2 645	378	159
4	Nettozuführung zu den Pensionsrückstellungen 2)	1 715	18	988-
5	Zuwendungen an Pensionskassen	995	84	29
6	Zuwendungen an Unterstützungskassen	745	19	5
7	Beiträge für Direktversicherungen	251	66	36
8	Aufwendungen für den Vorruhestand	1 395	6	2
9	Sonstige Aufwendungen für die Alterssicherung	241	24	11
10	Aufwendungen für sonstige Vorsorgeeinrichtungen	142	12	6
11	Zusätzl. Lohn- und Gehaltsfortzahlung im Krankheitsfall	107	42	25
12	Beihilfen zu den Kosten für Arztleistungen, Kuren u. ä.	30	3	1
13	Familienunterstützungen	47	7	3
14	Wohnungsfürsorge	78	11	4
15	Entlassungsentschädigungen, Kurzarbeitergeld	1 528	139	62
16	Auslösungen, Trennungsentschädigungen	590	22	10
17	Kantinenkosten, Essensgutscheine u. ä.	428	81	38
18	Naturalleistungen	158	10	5
19	Anwerbungskosten	118	12	5
20	Urlaubsgeld	2 448	1 129	789
21	Sonstige fest vereinbarte Sonderzahlungen	3 438	2 199	1 491
22	Leistungs- und gewinnabhängige Sonderzahlungen	1 596	150	60
23	Vergütung sonstiger betriebl. oder tarifl. arbeitsfreier Tage	439	90	46
24	Sach- und Fremdkosten für die berufl. Aus- und Weiterbildung	536	107	50
25	Aufwendungen für Belegschaftseinrichtungen	243	51	30
26	Zuschüsse zum Mutterschaftsgeld	52	19	11
27	Sonstige gesetzliche Aufwendungen	127	60	35
28	Sonstige direkte Zuwendungen	226	32	20
29	Aufwendungen für Zeitarbeitspersonal	1 747	178	77

1) Voll- und teilzeitbeschäftigte Arbeitnehmer ohne Auszubildende.- 2) Differenz der Pensionsrückstellungen nach § 6a EStG am 31.12.



Gewerbe 1996 nach Arbeitnehmergruppen und Wirtschaftszweigen  
Bundesgebiet

2. Quintil		3. Quintil		4. Quintil		5. Quintil	Standard- abweichung	Variations- koeffizient	Lfd. Nr.
Wert	Durch- schnittswert	Wert	Durch- schnittswert	Wert	Durch- schnittswert	Durch- schnittswert			
DM								%	
des Gewerbe									
ter									
838	482	2 152	1 398	3 985	2 907	7 712	3 452	139,7	1
1 404	903	2 664	2 011	4 475	3 381	8 139	3 535	123,7	2
809	575	1 580	1 152	2 922	1 987	5 434	3 227	173,6	3
480	227	1 137	814	2 261	1 637	4 085	2 198	185,5	4
252	166	556	389	1 124	904	1 658	884	139,9	5
78	42	351	187	1 136	666	2 381	1 452	221,3	6
35	26	87	58	196	126	595	429	263,2	7
89	34	811	492	3 209	1 479	4 735	1 857	137,8	8
51	36	93	73	177	129	518	522	341,2	9
28	17	76	38	387	196	600	350	204,7	10
85	69	114	99	152	131	259	150	129,3	11
8	5	20	17	28	24	114	186	581,3	12
12	9	22	17	45	30	176	163	346,8	13
16	14	47	26	106	66	248	126	177,5	14
288	164	943	553	1 697	1 266	4 313	2 374	187,5	15
43	36	302	119	799	454	2 997	1 735	240,0	16
204	126	363	280	603	440	958	415	113,1	17
21	14	53	31	131	87	413	318	289,1	18
15	9	31	23	70	47	202	114	200,0	19
1 976	1 463	2 627	2 357	3 079	2 844	3 626	1 056	47,7	20
2 318	2 097	3 027	2 618	3 787	3 394	4 631	1 233	43,9	21
157	94	358	241	1 152	723	2 911	1 294	162,2	22
176	124	292	225	451	380	1 360	720	169,0	23
164	104	342	233	674	495	1 254	515	122,0	24
83	64	156	117	296	209	739	401	173,6	25
19	15	37	27	61	48	121	65	151,2	26
93	77	121	107	156	135	240	180	152,5	27
51	37	154	91	289	225	567	288	153,2	28
stellte									
2 172	1 324	5 173	3 446	11 618	8 106	18 100	7 164	115,9	1
2 804	1 806	6 630	4 400	11 957	9 133	17 861	7 334	111,1	2
1 642	1 118	3 769	2 613	8 024	5 349	11 962	5 327	125,0	3
989	451	3 129	1 804	5 106	4 333	9 016	5 075	180,5	4
547	305	1 026	710	1 800	1 484	5 842	4 949	294,6	5
92	49	471	240	1 783	988	3 584	1 767	181,6	6
315	236	466	384	673	562	1 254	599	118,8	7
40	40	812	326	3 345	1 627	6 128	2 692	165,6	8
105	68	202	147	465	291	1 504	972	239,4	9
59	39	93	77	138	99	672	571	317,2	10
73	60	100	85	132	115	227	137	133,0	11
14	7	32	22	37	36	82	148	493,3	12
13	9	24	18	58	38	199	150	277,8	13
21	12	75	48	151	128	314	155	153,5	14
881	559	1 580	1 103	3 352	2 272	7 257	3 393	149,6	15
93	58	255	171	1 040	543	2 777	1 557	218,4	16
343	220	507	399	892	664	1 372	608	112,2	17
40	31	94	71	254	167	947	637	261,1	18
62	38	155	104	339	238	763	375	162,3	19
2 582	1 641	3 420	3 033	4 267	3 844	5 092	1 629	56,6	20
3 798	3 284	4 706	4 166	6 329	5 407	8 130	2 315	50,5	21
1 300	796	2 594	1 871	6 282	4 080	8 590	3 275	106,0	22
263	191	422	332	762	588	1 299	493	99,8	23
431	309	760	600	1 269	1 042	1 896	714	90,5	24
98	71	204	150	413	285	875	443	156,5	25
57	45	72	62	105	89	203	105	125,0	26
117	85	157	137	200	175	275	100	70,9	27
110	66	285	195	473	413	824	417	137,2	28
nehmer									
1 092	631	2 748	1 861	6 312	4 487	11 471	4 709	128,4	1
1 612	1 042	3 837	2 529	7 139	5 379	11 608	4 854	119,1	2
1 001	684	2 230	1 519	4 390	3 157	7 706	3 441	130,1	3
536	242	1 716	1 036	3 220	2 494	5 791	3 301	192,5	4
307	198	851	517	1 460	1 072	3 162	1 661	166,9	5
82	44	359	206	1 326	727	2 744	1 328	178,3	6
132	98	198	164	334	256	702	411	163,7	7
40	35	946	374	3 098	1 359	5 204	2 156	154,6	8
64	43	127	99	258	181	873	675	280,1	9
32	22	57	47	163	85	550	376	264,8	10
81	64	106	93	140	121	231	132	123,4	11
11	7	20	18	34	29	96	159	530,0	12
12	9	22	18	49	32	175	152	323,4	13
16	13	57	33	126	82	256	124	159,0	14
418	261	1 152	755	2 150	1 473	5 090	2 536	166,0	15
62	44	208	107	944	494	2 296	1 300	220,3	16
252	160	405	329	722	509	1 106	477	111,4	17
31	21	88	53	193	127	586	317	200,6	18
33	24	73	52	163	115	394	198	167,8	19
2 213	1 519	2 922	2 647	3 535	3 181	4 103	1 241	50,7	20
2 830	2 514	3 639	3 218	4 499	4 000	5 969	1 664	48,4	21
565	326	1 081	781	2 714	1 758	5 056	2 023	126,8	22
203	147	326	259	564	449	1 293	583	132,8	23
235	171	483	338	954	684	1 437	555	103,5	24
85	66	179	125	342	230	764	385	158,4	25
30	24	49	39	70	57	126	58	111,5	26
104	85	134	119	169	149	247	137	107,9	27
75	49	227	140	335	288	634	297	131,4	28
454	298	839	623	2 231	1 365	6 372	4 125	236,1	29

und 1.1.1996.



5 Quintile ausgewählter Kostenarten im Produzierenden  
Früheres

Lfd. Nr.	Kostenart	Insgesamt	1.Quantil	
			Wert	Durchschnitts- wert
			DM	
Energie- und Was				
Arbei				
1	Aufwendungen fuer Ruhegeldzusagen, Pensions-, Unterstützungskassen, Direktversicherungen	12 555	646	124-
2	Aufwendungen für betriebliche Ruhegeldzusagen	12 687	209	263-
3	Rentenzahlungen für betriebliche Ruhegeldzusagen	9 084	1 078	450
4	Nettozuführung zu den Pensionsrückstellungen 2)	4 937	196-	625-
5	Zuwendungen an Pensionskassen	1 595	6	4
6	Zuwendungen an Unterstützungskassen	442	146	83
7	Beiträge für Direktversicherungen	119	23	12
8	Aufwendungen für den Vorruhestand	2 288	757	373
9	Sonstige Aufwendungen für die Alterssicherung	1 608	512	212
10	Aufwendungen für sonstige Vorsorgeeinrichtungen	445	0	0
11	Zusätzl. Lohn- und Gehaltsfortzahlung im Krankheitsfall	191	80	56
12	Beihilfen zu den Kosten für Arztleistungen, Kuren u. ä.	104	18	5
13	Familienunterstützungen	1 216	34	15
14	Wohnungsfürsorge	185	66	38
15	Entlassungsentschädigungen, Kurzarbeitergeld	480	97	37
16	Auslösungen, Trennungsentschädigungen	693	75	42
17	Kantinenkosten, Essensgutscheine u. ä.	708	169	88
18	Naturalleistungen	888	119	66
19	Anwerbungskosten	43	2	2
20	Urlaubsgeld	1 719	631	585
21	Sonstige fest vereinbarte Sonderzahlungen	6 234	4 177	3 731
22	Leistungs- und gewinnabhängige Sonderzahlungen	1 437	13	5
23	Vergütung sonstiger betriebl. oder tarifl. arbeitsfreier Tage	575	249	176
24	Sach- und Fremdkosten für die berufl. Aus- und Weiterbildung	983	302	143
25	Aufwendungen für Belegschaftseinrichtungen	283	80	48
26	Zuschüsse zum Mutterschaftsgeld	15	5	3
27	Sonstige gesetzliche Aufwendungen	157	65	38
28	Sonstige direkte Zuwendungen	437	32	22
Ange				
1	Aufwendungen fuer Ruhegeldzusagen, Pensions-, Unterstützungskassen, Direktversicherungen	17 457	1 457	343
2	Aufwendungen für betriebliche Ruhegeldzusagen	17 496	1 176	234
3	Rentenzahlungen für betriebliche Ruhegeldzusagen	11 348	2 371	1 080
4	Nettozuführung zu den Pensionsrückstellungen 2)	7 508	15-	712-
5	Zuwendungen an Pensionskassen	1 943	308	45
6	Zuwendungen an Unterstützungskassen	415	158	143
7	Beiträge für Direktversicherungen	333	90	24
8	Aufwendungen für den Vorruhestand	2 433	663	306
9	Sonstige Aufwendungen für die Alterssicherung	1 840	543	331
10	Aufwendungen für sonstige Vorsorgeeinrichtungen	640	0	0
11	Zusätzl. Lohn- und Gehaltsfortzahlung im Krankheitsfall	198	73	38
12	Beihilfen zu den Kosten für Arztleistungen, Kuren u. ä.	169	18	5
13	Familienunterstützungen	1 215	29	13
14	Wohnungsfürsorge	183	91	44
15	Entlassungsentschädigungen, Kurzarbeitergeld	604	101	50
16	Auslösungen, Trennungsentschädigungen	577	150	48
17	Kantinenkosten, Essensgutscheine u. ä.	775	207	117
18	Naturalleistungen	925	133	84
19	Anwerbungskosten	83	8	6
20	Urlaubsgeld	1 995	540	506
21	Sonstige fest vereinbarte Sonderzahlungen	8 330	5 088	4 361
22	Leistungs- und gewinnabhängige Sonderzahlungen	2 398	56	17
23	Vergütung sonstiger betriebl. oder tarifl. arbeitsfreier Tage	622	252	185
24	Sach- und Fremdkosten für die berufl. Aus- und Weiterbildung	1 356	470	275
25	Aufwendungen für Belegschaftseinrichtungen	280	76	49
26	Zuschüsse zum Mutterschaftsgeld	58	36	23
27	Sonstige gesetzliche Aufwendungen	163	72	44
28	Sonstige direkte Zuwendungen	536	77	26
Arbeit				
1	Aufwendungen fuer Ruhegeldzusagen, Pensions-, Unterstützungskassen, Direktversicherungen	14 691	711	125
2	Aufwendungen für betriebliche Ruhegeldzusagen	14 699	635	27
3	Rentenzahlungen für betriebliche Ruhegeldzusagen	9 788	1 161	644
4	Nettozuführung zu den Pensionsrückstellungen 2)	6 013	94-	603-
5	Zuwendungen an Pensionskassen	1 675	306	27
6	Zuwendungen an Unterstützungskassen	405	152	77
7	Beiträge für Direktversicherungen	225	62	16
8	Aufwendungen für den Vorruhestand	2 337	707	317
9	Sonstige Aufwendungen für die Alterssicherung	1 702	491	253
10	Aufwendungen für sonstige Vorsorgeeinrichtungen	533	0	0
11	Zusätzl. Lohn- und Gehaltsfortzahlung im Krankheitsfall	193	76	50
12	Beihilfen zu den Kosten für Arztleistungen, Kuren u. ä.	137	23	6
13	Familienunterstützungen	1 204	34	14
14	Wohnungsfürsorge	182	91	52
15	Entlassungsentschädigungen, Kurzarbeitergeld	505	58	37
16	Auslösungen, Trennungsentschädigungen	622	186	66
17	Kantinenkosten, Essensgutscheine u. ä.	736	175	102
18	Naturalleistungen	904	128	75
19	Anwerbungskosten	61	5	4
20	Urlaubsgeld	1 862	587	551
21	Sonstige fest vereinbarte Sonderzahlungen	7 345	4 627	4 075
22	Leistungs- und gewinnabhängige Sonderzahlungen	1 878	34	10
23	Vergütung sonstiger betriebl. oder tarifl. arbeitsfreier Tage	594	263	184
24	Sach- und Fremdkosten für die berufl. Aus- und Weiterbildung	1 167	370	229
25	Aufwendungen für Belegschaftseinrichtungen	278	78	49
26	Zuschüsse zum Mutterschaftsgeld	35	20	13
27	Sonstige gesetzliche Aufwendungen	160	75	46
28	Sonstige direkte Zuwendungen	488	35	23
29	Aufwendungen für Zeitarbeitspersonal	837	157	56

1) Voll- und teilzeitbeschäftigte Arbeitnehmer ohne Auszubildende.- 2) Differenz der Pensionsrückstellungen nach § 6a EStG am 31.12.



Gewerbe 1996 nach Arbeitnehmergruppen und Wirtschaftszweigen  
Bundesgebiet

2. Quintil		3. Quintil		4. Quintil		5. Quintil	Standard- abweichung	Variations- koeffizient	Lfd. Nr.
Wert	Durch- schnittswert	Wert	Durch- schnittswert	Wert	Durch- schnittswert	Durch- schnittswert			
DM								%	

serversorgung

ter

5 153	1 762	15 809	10 034	22 678	20 679	30 426	12 053	96,0	1
4 684	1 681	18 039	10 654	22 559	20 777	30 588	12 152	95,8	2
4 337	2 178	12 920	8 456	16 154	15 132	19 201	7 513	82,7	3
1 956	271	4 540	3 651	8 946	5 943	15 446	6 127	124,1	4
879	663	2 080	1 308	2 939	2 516	3 484	1 289	80,8	5
146	146	146	146	671	311	1 527	621	140,5	6
23	23	60	36	119	78	444	258	216,8	7
1 134	962	2 115	1 520	2 779	2 762	5 822	2 184	95,5	8
661	610	1 916	1 108	2 854	2 546	3 564	1 308	81,3	9
30	7	56	40	233	152	2 024	1 131	254,2	10
118	97	151	134	210	172	496	233	122,0	11
36	27	72	54	137	102	331	164	157,7	12
985	283	1 338	1 175	1 449	1 402	3 203	2 014	165,6	13
77	67	143	112	172	161	545	241	130,3	14
253	137	290	256	887	538	1 433	579	120,6	15
571	232	710	692	1 017	804	1 693	663	95,7	16
459	322	663	555	907	718	1 857	947	133,8	17
361	225	1 190	789	1 814	1 988	1 973	752	84,7	18
17	7	26	24	69	43	138	61	141,9	19
667	648	1 861	1 183	2 828	2 235	3 947	1 357	78,9	20
4 724	4 433	5 892	5 236	9 079	7 109	10 601	2 582	41,4	21
169	55	542	393	2 632	1 501	5 229	2 183	151,9	22
331	279	499	413	773	625	1 380	567	98,6	23
612	421	877	784	1 451	989	2 572	1 075	109,4	24
131	102	272	219	432	303	745	278	98,2	25
6	6	10	7	17	12	48	19	126,7	26
132	109	172	150	229	199	287	117	74,5	27
121	99	447	267	776	612	1 187	480	109,8	28

stellte

10 644	5 021	21 363	16 614	29 858	27 263	38 047	14 248	81,6	1
12 416	4 992	20 928	16 950	29 449	27 231	38 073	14 255	81,5	2
7 445	4 366	14 561	10 739	21 301	18 174	22 380	8 315	73,3	3
3 266	1 154	8 148	6 646	14 656	11 273	19 179	7 467	99,5	4
829	705	3 000	1 709	3 346	3 260	3 997	1 592	81,9	5
158	158	158	158	631	246	1 368	618	148,9	6
251	202	251	251	384	333	857	381	114,4	7
1 072	817	1 824	1 435	4 477	3 941	5 666	2 171	89,2	8
1 052	813	1 273	1 110	3 365	2 712	4 231	1 505	81,8	9
9	1	57	36	386	188	2 974	1 375	214,8	10
98	80	132	110	200	153	610	336	169,7	11
69	40	142	113	305	189	498	209	123,7	12
951	199	1 180	1 140	2 395	1 779	2 946	1 149	94,6	13
113	106	115	113	201	155	495	212	115,8	14
183	158	624	304	1 072	886	1 621	694	114,9	15
322	230	608	452	739	734	1 422	599	109,8	16
552	408	672	811	1 197	800	1 938	892	115,1	17
432	257	1 086	871	1 895	1 414	2 001	746	80,6	18
30	20	54	43	133	99	249	101	121,7	19
619	574	1 924	1 324	3 570	2 845	4 725	1 692	84,8	20
5 854	5 421	7 289	6 632	13 428	10 162	15 076	4 126	48,5	21
705	364	1 261	800	3 249	2 490	8 321	3 320	138,4	22
299	273	576	432	820	709	1 513	601	96,6	23
914	697	1 513	1 137	1 796	1 767	2 904	1 265	93,3	24
138	102	333	228	395	354	667	249	88,9	25
45	43	55	49	75	64	112	41	70,7	26
144	121	181	163	238	209	276	89	54,6	27
133	124	474	306	709	617	1 605	639	119,2	28

nehmer

6 697	2 504	19 390	12 733	25 715	23 915	34 180	13 249	90,2	1
6 576	2 296	19 054	13 066	25 417	23 881	34 227	13 303	90,5	2
4 775	2 595	13 628	8 668	18 931	16 343	20 691	7 964	81,4	3
1 801	368	6 486	4 608	11 956	8 806	16 887	6 706	111,5	4
853	596	2 173	1 248	3 243	2 832	3 672	1 413	84,4	5
152	152	152	152	649	245	1 395	596	147,2	6
146	128	172	148	232	211	622	296	131,6	7
1 099	834	1 821	1 449	3 695	3 422	5 602	2 115	90,5	8
844	725	1 594	1 034	3 058	2 624	3 876	1 404	82,5	9
9	2	56	35	358	163	2 465	1 252	234,9	10
109	89	140	125	192	161	541	272	140,9	11
64	37	116	93	219	152	396	173	126,3	12
1 041	248	1 288	1 238	1 857	1 618	2 903	1 251	103,9	13
91	91	135	109	182	157	502	217	119,2	14
215	143	389	253	919	652	1 439	577	114,3	15
489	292	726	620	726	726	1 406	573	92,1	16
511	376	688	581	1 037	798	1 883	909	123,5	17
405	238	1 114	837	1 858	1 391	1 978	743	82,2	18
26	16	48	36	94	72	178	76	124,6	19
641	608	1 890	1 257	3 681	2 507	4 388	1 524	81,8	20
5 335	4 925	6 753	5 981	11 815	8 781	12 965	3 414	46,5	21
461	188	812	628	2 876	1 837	6 728	2 763	147,1	22
317	276	546	428	825	680	1 403	545	91,8	23
748	569	1 154	960	1 621	1 358	2 719	1 158	99,2	24
141	106	311	227	392	326	683	255	91,7	25
27	25	33	30	49	40	66	22	62,9	26
141	118	172	157	231	203	275	94	58,8	27
128	117	451	286	800	630	1 383	541	110,9	28
284	230	453	404	532	530	2 964	2 444	292,0	29

und 1.1.1996.



Lfd. Nr.	Kostenart	Insgesamt	1. Quintil	
			Wert	Durchschnitts- wert
			DM	
Bauge				
Arbei				
1	Aufwendungen fuer Ruhegeldzusagen, Pensions-, Unterstützungskassen, Direktversicherungen	1 102	462	205
2	Aufwendungen für betriebliche Ruhegeldzusagen	1 150	124	233-
3	Rentenzahlungen für betriebliche Ruhegeldzusagen	863	196	110
4	Nettozuführung zu den Pensionsrückstellungen 2)	448	0	554-
5	Zuwendungen an Pensionskassen	788	477	317
6	Zuwendungen an Unterstützungskassen	2 050	37	16
7	Beiträge für Direktversicherungen	233	36	17
8	Aufwendungen für den Vorruhestand	1 579	160	44
9	Sonstige Aufwendungen für die Alterssicherung	86	11	5
10	Aufwendungen für sonstige Vorsorgeeinrichtungen	793	31	11
11	Zusätzl. Lohn- und Gehaltsfortzahlung im Krankheitsfall	129	42	25
12	Beihilfen zu den Kosten für Arztleistungen, Kuren u. ä.	19	1	1
13	Familienunterstützungen	51	7	4
14	Wohnungsfürsorge	598	70	47
15	Entlassungsentschädigungen, Kurzarbeitergeld	1 224	105	40
16	Auslösungen, Trennungsentschädigungen	2 046	458	206
17	Kantinenkosten, Essensgutscheine u. ä.	110	2	2
18	Naturalleistungen	139	21	7
19	Anwerbungskosten	57	4	2
20	Urlaubsgeld	1 903	1 438	1 004
21	Sonstige fest vereinbarte Sonderzahlungen	2 635	1 462	958
22	Leistungs- und gewinnabhängige Sonderzahlungen	614	29	12
23	Vergütung sonstiger betriebl. oder tarifl. arbeitsfreier Tage	430	104	54
24	Sach- und Fremdkosten für die berufl. Aus- und Weiterbildung	664	83	38
25	Aufwendungen für Belegschaftseinrichtungen	178	38	17
26	Zuschüsse zum Mutterschaftsgeld	224	2	1
27	Sonstige gesetzliche Aufwendungen	709	110	77
28	Sonstige direkte Zuwendungen	522	34	18
Ange				
1	Aufwendungen fuer Ruhegeldzusagen, Pensions-, Unterstützungskassen, Direktversicherungen	2 352	628	185
2	Aufwendungen für betriebliche Ruhegeldzusagen	2 607	436	339-
3	Rentenzahlungen für betriebliche Ruhegeldzusagen	1 899	431	209
4	Nettozuführung zu den Pensionsrückstellungen 2)	1 202	14	962-
5	Zuwendungen an Pensionskassen	698	551	325
6	Zuwendungen an Unterstützungskassen	2 117	72	24
7	Beiträge für Direktversicherungen	738	217	137
8	Aufwendungen für den Vorruhestand	241	69	9
9	Sonstige Aufwendungen für die Alterssicherung	172	33	15
10	Aufwendungen für sonstige Vorsorgeeinrichtungen	233	19	9
11	Zusätzl. Lohn- und Gehaltsfortzahlung im Krankheitsfall	100	34	18
12	Beihilfen zu den Kosten für Arztleistungen, Kuren u. ä.	238	3	1
13	Familienunterstützungen	59	11	6
14	Wohnungsfürsorge	421	2	2
15	Entlassungsentschädigungen, Kurzarbeitergeld	2 093	345	173
16	Auslösungen, Trennungsentschädigungen	1 421	420	178
17	Kantinenkosten, Essensgutscheine u. ä.	238	94	31
18	Naturalleistungen	288	21	8
19	Anwerbungskosten	210	26	15
20	Urlaubsgeld	1 821	1 242	895
21	Sonstige fest vereinbarte Sonderzahlungen	4 510	2 307	1 446
22	Leistungs- und gewinnabhängige Sonderzahlungen	3 737	1 032	323
23	Vergütung sonstiger betriebl. oder tarifl. arbeitsfreier Tage	387	114	65
24	Sach- und Fremdkosten für die berufl. Aus- und Weiterbildung	420	142	75
25	Aufwendungen für Belegschaftseinrichtungen	183	7	5
26	Zuschüsse zum Mutterschaftsgeld	116	34	21
27	Sonstige gesetzliche Aufwendungen	231	96	58
28	Sonstige direkte Zuwendungen	439	35	20
Arbeit				
1	Aufwendungen fuer Ruhegeldzusagen, Pensions-, Unterstützungskassen, Direktversicherungen	1 276	457	179
2	Aufwendungen für betriebliche Ruhegeldzusagen	1 237	148	173-
3	Rentenzahlungen für betriebliche Ruhegeldzusagen	982	190	87
4	Nettozuführung zu den Pensionsrückstellungen 2)	538	5	441-
5	Zuwendungen an Pensionskassen	760	482	322
6	Zuwendungen an Unterstützungskassen	1 896	36	20
7	Beiträge für Direktversicherungen	267	79	48
8	Aufwendungen für den Vorruhestand	881	49	14
9	Sonstige Aufwendungen für die Alterssicherung	94	11	5
10	Aufwendungen für sonstige Vorsorgeeinrichtungen	572	16	9
11	Zusätzl. Lohn- und Gehaltsfortzahlung im Krankheitsfall	105	31	16
12	Beihilfen zu den Kosten für Arztleistungen, Kuren u. ä.	67	1	1
13	Familienunterstützungen	48	9	4
14	Wohnungsfürsorge	333	1	1
15	Entlassungsentschädigungen, Kurzarbeitergeld	1 269	129	60
16	Auslösungen, Trennungsentschädigungen	1 760	418	194
17	Kantinenkosten, Essensgutscheine u. ä.	126	25	15
18	Naturalleistungen	166	23	7
19	Anwerbungskosten	83	14	6
20	Urlaubsgeld	1 838	1 388	940
21	Sonstige fest vereinbarte Sonderzahlungen	2 925	1 579	1 009
22	Leistungs- und gewinnabhängige Sonderzahlungen	1 254	159	60
23	Vergütung sonstiger betriebl. oder tarifl. arbeitsfreier Tage	391	101	54
24	Sach- und Fremdkosten für die berufl. Aus- und Weiterbildung	544	93	53
25	Aufwendungen für Belegschaftseinrichtungen	154	24	8
26	Zuschüsse zum Mutterschaftsgeld	50	12	7
27	Sonstige gesetzliche Aufwendungen	615	115	82
28	Sonstige direkte Zuwendungen	445	41	22
29	Aufwendungen für Zeitarbeitspersonal	3 809	135	48

1) Voll- und teilzeitbeschäftigte Arbeitnehmer ohne Auszubildende.- 2) Differenz der Pensionsrückstellungen nach § 6a EStG am 31.12.



Gewerbe 1996 nach Arbeitnehmergruppen und Wirtschaftszweigen  
Bundesgebiet

2. Quintil		3. Quintil		4. Quintil		5. Quintil	Standard- abweichung	Variations- koeffizient	Lfd. Nr.
Wert	Durch- schnittswert	Wert	Durch- schnittswert	Wert	Durch- schnittswert	Durch- schnittswert			
DM								%	
werbe									
ter									
585	534	677	628	1 014	791	3 351	1 872	169,9	1
496	323	1 032	723	1 999	1 399	3 537	1 496	130,1	2
420	296	702	568	1 263	1 013	2 330	858	99,4	3
186	65	378	249	763	575	1 908	971	216,7	4
560	524	617	590	684	644	1 863	1 462	185,5	5
74	50	872	519	553	2 027	7 636	3 112	151,8	6
84	58	177	123	357	252	716	385	165,2	7
247	201	368	273	837	694	6 681	3 478	220,3	8
33	21	54	41	117	85	278	213	247,7	9
108	70	231	157	683	375	3 352	1 927	243,0	10
73	58	102	88	147	121	355	238	184,5	11
2	1	7	5	10	10	78	87	457,9	12
15	11	31	20	76	47	175	108	211,8	13
766	440	766	766	766	766	970	386	64,5	14
322	191	1 021	594	2 180	1 491	3 804	1 575	128,7	15
1 120	787	1 822	1 438	3 188	2 408	5 390	2 108	103,0	16
20	14	59	33	99	81	420	270	245,5	17
41	28	112	63	221	155	442	199	143,2	18
17	12	28	20	68	44	205	99	173,7	19
1 782	1 616	1 983	1 887	2 293	2 126	2 879	746	39,2	20
2 074	1 772	3 091	2 549	3 875	3 527	4 369	1 253	47,6	21
130	72	310	213	856	511	2 265	1 079	175,7	22
159	135	397	237	785	586	1 139	468	108,8	23
246	144	640	414	1 354	1 007	1 717	681	102,6	24
57	50	117	81	216	152	588	343	192,7	25
31	15	48	36	157	88	977	407	181,7	26
411	162	932	786	1 099	1 015	1 505	868	122,4	27
129	82	342	230	909	612	1 666	759	145,4	28
stellte									
912	706	1 685	1 277	3 752	2 478	7 114	3 019	128,4	1
1 103	748	2 601	1 852	4 650	3 670	7 106	2 915	111,8	2
1 024	725	1 924	1 449	2 746	2 500	4 610	1 712	90,2	3
587	292	980	777	3 032	1 726	4 179	1 988	165,4	4
611	579	628	625	697	647	1 313	910	130,4	5
429	142	824	671	2 715	2 090	7 655	3 394	160,3	6
335	269	585	449	1 076	793	2 042	924	125,2	7
90	85	90	90	393	247	775	330	161,8	8
59	45	125	80	219	183	537	339	197,1	9
37	24	96	58	250	127	944	615	263,9	10
66	49	88	74	131	102	256	136	136,0	11
4	4	19	11	967	120	1 056	432	181,5	12
22	18	31	28	88	51	192	112	189,8	13
12	8	958	177	958	958	958	461	109,5	14
904	622	1 722	1 326	3 359	2 605	5 736	2 447	116,9	15
818	595	1 245	1 087	1 826	1 547	3 699	1 544	108,7	16
146	116	161	150	390	276	619	296	124,4	17
46	31	131	91	596	298	1 011	612	212,5	18
110	59	186	132	225	193	653	305	145,2	19
1 460	1 364	1 594	1 510	2 423	1 905	3 431	1 001	55,0	20
3 805	3 094	5 158	4 592	6 289	5 642	7 775	2 372	52,6	21
2 148	1 647	3 237	2 563	5 435	4 303	9 848	4 391	117,5	22
230	179	352	289	575	462	938	390	100,8	23
204	173	288	237	552	409	1 205	513	122,1	24
47	32	88	64	191	115	698	593	324,0	25
45	42	63	54	114	83	378	278	239,7	26
140	120	175	156	280	211	609	308	133,3	27
141	89	292	237	743	465	1 384	722	164,5	28
nehmer									
627	561	798	702	1 387	1 004	3 933	1 922	150,6	1
476	316	917	646	2 239	1 549	3 846	1 602	129,5	2
387	304	936	632	1 820	1 293	2 596	986	100,4	3
194	97	531	378	917	666	1 989	967	179,7	4
574	534	623	599	687	651	1 697	1 230	161,8	5
233	88	716	424	4 356	1 701	7 247	3 024	159,5	6
137	108	229	175	388	296	710	303	113,5	7
93	54	300	157	542	366	3 812	2 384	270,6	8
32	21	64	46	140	103	296	196	208,5	9
67	40	198	112	613	281	2 418	1 486	259,8	10
59	43	90	74	126	107	286	192	182,9	11
7	2	8	8	109	24	301	179	267,2	12
17	12	29	23	72	43	157	95	197,9	13
12	6	84	52	837	719	886	411	123,4	14
355	231	1 100	707	2 245	1 569	3 781	1 513	119,2	15
1 031	739	1 775	1 346	2 745	2 078	4 442	1 700	96,6	16
61	49	99	75	190	133	357	214	169,8	17
45	31	126	80	300	185	528	224	134,9	18
26	19	56	40	100	75	276	122	147,0	19
1 703	1 575	1 893	1 809	2 253	2 034	2 832	733	39,9	20
2 333	1 954	3 334	2 823	4 330	3 892	4 947	1 444	49,4	21
605	355	1 096	885	2 040	1 438	3 535	1 825	145,5	22
160	130	377	246	680	524	999	405	103,6	23
204	141	477	332	1 086	766	1 429	552	101,5	24
56	43	98	76	171	126	516	365	237,0	25
20	17	27	24	45	32	172	118	236,0	26
346	165	796	658	950	869	1 300	744	121,0	27
128	91	301	201	814	519	1 394	630	141,6	28
556	313	1 607	927	6 005	3 170	14 586	6 867	180,3	29

und 1.1.1996.



**6 Unternehmen, Arbeitnehmer, Arbeitsstunden und Aufwendungen für die einzelnen Kostenarten im Produzierenden Gewerbe 1996  
nach Arbeitnehmergruppen und Wirtschaftszweigen**

**Unternehmen mit 10 und mehr Arbeitnehmern 1)**

**Früheres Bundesgebiet**

Lfd. Nr.	Gegenstand der Nachweisung	Einheit	Arbeiter/ Arbeiterinnen	Angestellte	Arbeitnehmer
<b>Produzierendes Gewerbe</b>					
1	Unternehmen erfaßt	Anzahl	15 461	15 245	15 746
2	Unternehmen hochgerechnet	Anzahl	96 549	90 736	97 931
3	Vollbeschäftigte erfaßt	Anzahl	2 612 597	1 802 285	4 214 882
4	Vollbeschäftigte hochgerechnet	Anzahl	4 380 256	2 271 840	6 652 096
5	Teilzeitbeschäftigte	Anzahl	178 833	220 304	399 138
6	Vollzeiteinheiten 2)	Anzahl	4 483 880	2 398 801	6 882 681
7	Auszubildende	Anzahl	242 390	86 354	328 743
8	Bezahlte Stunden Vollbeschäftigte	1 000 Std.	8 679 219	4 502 998	13 182 218
9	Bezahlte Stunden Teilzeitbeschäftigte	1 000 Std.	204 029	252 303	456 331
10	Geleistete Stunden Vollbeschäftigte	1 000 Std.	6 911 306	3 675 332	10 586 638
11	Geleistete Stunden Teilzeitbeschäftigte	1 000 Std.	164 396	207 142	371 537
12	Kurzarbeitsstunden	1 000 Std.	57 094	6 650	63 744
13	Streik- / Aussperrungsstunden	1 000 Std.	397	27	424
14	Entgelt für geleistete Arbeit	1 000 DM	177 405 451	148 608 366	326 013 817
15	Personalnebenkosten insgesamt	1 000 DM	148 635 092	118 603 946	267 239 038
16	dar.: Gesetzliche Personalnebenkosten 3)	1 000 DM	74 201 830	48 700 726	122 902 557
17	Zusätzliches Urlaubsgeld	1 000 DM	8 931 134	6 139 134	15 070 268
18	Leistungen zur Vermögensbildung	1 000 DM	2 318 768	1 401 185	3 719 953
19	Fest vereinbarte Sonderzahlungen	1 000 DM	11 460 804	10 483 988	21 944 792
20	Leistungs- und gewinnabhängige Sonderzahlungen	1 000 DM	1 786 196	4 961 398	6 747 594
21	Urlaubsvergütung	1 000 DM	25 783 350	20 645 527	46 428 877
22	Gesetzliche Lohnfortzahlung im Krankheitsfall 4)	1 000 DM	9 313 568	4 277 169	13 590 737
23	Zusätzliche Lohnfortzahlung im Krankheitsfall	1 000 DM	302 224	212 113	514 337
24	Vergütung gesetzl. Feiertage u. sonstiger gesetzl. Ausfallzeiten	1 000 DM	8 917 391	7 351 772	16 269 163
25	Vergütung betrieblicher arbeitsfreier Tage	1 000 DM	1 547 791	922 680	2 470 471
26	Arbeitgeberpflichtbeiträge zur Rentenversicherung	1 000 DM	23 870 179	17 308 991	41 179 170
27	Arbeitgeberpflichtbeiträge zur Arbeitslosenversicherung	1 000 DM	7 900 131	5 799 607	13 699 738
28	Arbeitgeberpflichtbeiträge zur Krankenversicherung	1 000 DM	15 924 150	10 312 016	26 236 166
29	Arbeitgeberpflichtbeiträge zur Pflegeversicherung	1 000 DM	1 603 611	1 064 891	2 668 502
30	Renten-, Arbeitslosen-, Kranken- und Pflegeversicherungsbeiträge für Auszubildende	1 000 DM	704 728	261 070	965 797
31	Beiträge zur Berufsgenossenschaft	1 000 DM	5 603 150	2 101 686	7 704 835
32	Rentenzahlungen für betriebliche Ruhegeldzusagen	1 000 DM	4 242 349	7 126 217	11 368 566
33	Nettozuführung zu den Pensionsrückstellungen 5)	1 000 DM	2 754 388	4 976 293	7 730 681
34	Zuwendungen an Pensionskassen	1 000 DM	684 986	777 195	1 462 181
35	Zuwendungen an Unterstützungskassen	1 000 DM	304 153	285 638	589 791
36	Beiträge für Direktversicherungen	1 000 DM	328 249	763 206	1 091 455
37	Aufwendungen für den Vorruhestand	1 000 DM	858 762	800 039	1 658 800
38	Sonstige Aufwendungen zur Alterssicherung	1 000 DM	465 376	796 572	1 261 947
39	Zusätzliche Beiträge an Einrichtungen zur Unterstützung im Krankheitsfall	1 000 DM	24 138	58 918	83 056
40	Zusätzliche Beiträge an Einrichtungen zur Unterstützung bei Kurzarbeit/Arbeitslosigkeit	1 000 DM	19 926	9 556	29 482
41	Sonstige Aufwendungen für Vorsorgeeinrichtungen	1 000 DM	76 049	41 206	117 255
42	Beihilfen zu den Kosten für Arztleistungen u. ä.	1 000 DM	26 594	26 206	52 800
43	Betriebliches/tarifliches Kurzarbeitergeld	1 000 DM	246 739	51 471	298 210
44	Familienunterstützungen	1 000 DM	160 802	151 886	312 688
45	Wohnungsfürsorge	1 000 DM	70 393	65 508	135 900
46	Naturalleistungen	1 000 DM	278 822	243 788	522 611
47	Entlassungsentschädigungen	1 000 DM	3 240 831	3 612 183	6 853 014
48	Ausbildungsvergütungen	1 000 DM	3 470 056	1 302 952	4 773 008
49	Sach- und Fremdkosten für berufliche Aus-/Weiterbildung	1 000 DM	1 242 439	1 316 535	2 558 974
50	Kantinenkosten, Essensgutscheine	1 000 DM	721 936	757 085	1 479 021
51	Sach- und Fremdkosten für Belegschaftseinrichtungen (ohne Kantine)	1 000 DM	573 182	412 447	985 630
52	Aufwendungen bei auswärtiger Beschäftigung 6)	1 000 DM	1 148 485	570 546	1 719 031
53	Anwerbungskosten	1 000 DM	70 190	292 613	362 803
54	Zuschüsse zum Mutterschaftsgeld	1 000 DM	79 605	126 260	205 865
55	Sonstige gesetzliche Aufwendungen 7)	1 000 DM	990 046	358 334	1 348 380
56	Sonstige Zuwendungen	1 000 DM	489 362	438 065	927 427
57	<b>Arbeitskosten insgesamt</b>	1 000 DM	326 040 543	267 212 312	593 252 855
58	dar.: Löhne und Gehälter 8)	1 000 DM	247 866 676	205 003 332	452 870 009
	Nachrichtlich:				
59	Erstattete Arbeitskosten nach § 54 AFG u. ä.	1 000 DM	231 637	70 035	301 672
60	Aufwendungen für Zeitarbeitspersonal	1 000 DM	-	-	5 385 907
61	Stunden für Zeitarbeitspersonal	1 000 Std.	-	-	132 662

1) Voll- und teilzeitbeschäftigte Arbeitnehmer ohne Auszubildende. - 2) Vollbeschäftigte und entsprechend ihrer geleisteten Arbeitszeit in Vollbeschäftigte umgerechnete Teilzeitbeschäftigte. - 3) Vergütung gesetzlicher Feiertage und sonstiger gesetzlicher Ausfallzeiten, Arbeitgeberpflichtbeiträge zur Renten-, Arbeitslosen-, Kranken- und Pflegeversicherung, Unfallversicherungsbeiträge, gesetzliche Lohn- und Gehaltsfortzahlung sowie Zuschüsse zum Mutterschaftsgeld und sonstige gesetzliche Aufwendungen. - 4) Bis zur 6. Krankheitswoche. - 5) Differenz der Pensionsrückstellungen nach § 6a EStG am 31.12. und 1.1.1996. - 6) Ohne Ersatz betriebsbedingter Aufwendungen. - 7) Nach dem Schwerbehindertengesetz u. ä. - 8) Entgelt für geleistete Arbeit, Sonderzahlungen und Vergütung arbeitsfreier Tage.



**6 Unternehmen, Arbeitnehmer, Arbeitsstunden und Aufwendungen für die einzelnen Kostenarten im Produzierenden Gewerbe 1996  
nach Arbeitnehmergruppen und Wirtschaftszweigen**

**Unternehmen mit 10 und mehr Arbeitnehmern 1)**

**Früheres Bundesgebiet**

Lfd. Nr.	Gegenstand der Nachweisung	Einheit	Arbeiter/ Arbeiterinnen	Angestellte	Arbeitnehmer
<b>Bergbau und Gewinnung von Steinen und Erden</b>					
1	Unternehmen erfaßt	Anzahl	262	249	262
2	Unternehmen hochgerechnet	Anzahl	646	607	646
3	Vollbeschäftigte erfaßt	Anzahl	90 109	30 159	120 268
4	Vollbeschäftigte hochgerechnet	Anzahl	96 303	31 722	128 025
5	Teilzeitbeschäftigte	Anzahl	468	1 400	1 869
6	Vollzeiteinheiten 2)	Anzahl	96 514	32 472	128 986
7	Auszubildende	Anzahl	2 991	333	3 384
8	Bezahlte Stunden Vollbeschäftigte	1 000 Std.	194 990	66 727	261 717
9	Bezahlte Stunden Teilzeitbeschäftigte	1 000 Std.	450	1 546	1 997
10	Geleistete Stunden Vollbeschäftigte	1 000 Std.	139 628	49 284	188 912
11	Geleistete Stunden Teilzeitbeschäftigte	1 000 Std.	363	1 212	1 575
12	Kurzarbeitsstunden	1 000 Std.	2 261	335	2 596
13	Streik- /Aussperrungsstunden	1 000 Std.	0	-	0
14	Entgelt für geleistete Arbeit	1 000 DM	3 711 028	2 119 292	5 830 319
15	Personalnebenkosten insgesamt	1 000 DM	4 300 411	2 361 022	6 661 433
16	dar.: Gesetzliche Personalnebenkosten 3)	1 000 DM	2 160 851	911 091	3 071 942
17	Zusätzliches Urlaubsgeld	1 000 DM	88 441	46 112	134 553
18	Leistungen zur Vermögensbildung	1 000 DM	57 186	19 927	77 113
19	Fest vereinbarte Sonderzahlungen	1 000 DM	375 716	191 828	567 544
20	Leistungs- und gewinnabhängige Sonderzahlungen	1 000 DM	6 820	23 198	30 018
21	Urlaubsvergütung	1 000 DM	635 688	321 368	957 056
22	Gesetzliche Lohnfortzahlung im Krankheitsfall 4)	1 000 DM	203 877	63 450	267 327
23	Zusätzliche Lohnfortzahlung im Krankheitsfall	1 000 DM	9 229	3 790	13 018
24	Vergütung gesetzl. Feiertage u. sonstiger gesetzl. Ausfallzeiten	1 000 DM	184 416	106 856	291 272
25	Vergütung betrieblicher arbeitsfreier Tage	1 000 DM	262 866	122 268	385 134
26	Arbeitgeberpflichtbeiträge zur Rentenversicherung	1 000 DM	771 315	373 305	1 144 620
27	Arbeitgeberpflichtbeiträge zur Arbeitslosenversicherung	1 000 DM	172 059	82 678	254 737
28	Arbeitgeberpflichtbeiträge zur Krankenversicherung	1 000 DM	365 198	159 172	524 370
29	Arbeitgeberpflichtbeiträge zur Pflegeversicherung	1 000 DM	34 889	14 297	49 186
30	Renten-, Arbeitslosen-, Kranken- und Pflegeversicherungsbeiträge für Auszubildende	1 000 DM	12 473	1 336	13 809
31	Beiträge zur Berufsgenossenschaft	1 000 DM	423 005	105 641	528 645
32	Rentenzahlungen für betriebliche Ruhesgeldzusagen	1 000 DM	22 781	315 243	338 024
33	Nettozuführung zu den Pensionsrückstellungen 5)	1 000 DM	27 623	157 318	184 942
34	Zuwendungen an Pensionskassen	1 000 DM	2 624	4 543	7 168
35	Zuwendungen an Unterstützungskassen	1 000 DM	893	478	1 371
36	Beiträge für Direktversicherungen	1 000 DM	2 553	6 519	9 071
37	Aufwendungen für den Vorruhestand	1 000 DM	25 101	18 253	43 354
38	Sonstige Aufwendungen zur Alterssicherung	1 000 DM	4 569	13 347	17 916
39	Zusätzliche Beiträge an Einrichtungen zur Unterstützung im Krankheitsfall	1 000 DM	127	269	395
40	Zusätzliche Beiträge an Einrichtungen zur Unterstützung bei Kurzarbeit/Arbeitslosigkeit	1 000 DM	-	-	-
41	Sonstige Aufwendungen für Vorsorgeeinrichtungen	1 000 DM	235	587	822
42	Beihilfen zu den Kosten für Arztleistungen u. ä.	1 000 DM	1 932	598	2 530
43	Betriebliches/tarifliches Kurzarbeitergeld	1 000 DM	46 957	19 937	66 894
44	Familienunterstützungen	1 000 DM	3 733	1 207	4 939
45	Wohnungsfürsorge	1 000 DM	20 657	8 936	29 595
46	Naturalleistungen	1 000 DM	134 062	38 468	172 530
47	Entlassungsentschädigungen	1 000 DM	178 636	62 424	241 060
48	Ausbildungsvergütungen	1 000 DM	48 032	6 182	54 214
49	Sach- und Fremdkosten für berufliche Aus-/Weiterbildung	1 000 DM	51 438	14 014	65 451
50	Kantinenkosten, Essensgutscheine	1 000 DM	5 481	7 370	12 850
51	Sach- und Fremdkosten für Belegschaftseinrichtungen (ohne Kantine)	1 000 DM	47 469	11 224	58 693
52	Aufwendungen bei auswärtiger Beschäftigung 6)	1 000 DM	9 883	4 167	14 050
53	Anwerbungskosten	1 000 DM	281	545	827
54	Zuschüsse zum Mutterschaftsgeld	1 000 DM	34	948	982
55	Sonstige gesetzliche Aufwendungen 7)	1 000 DM	6 059	4 745	10 803
56	Sonstige Zuwendungen	1 000 DM	56 075	28 475	84 549
57	<b>Arbeitskosten insgesamt</b>	1 000 DM	8 011 439	4 480 313	12 491 752
58	dar.: Löhne und Gehälter 8)	1 000 DM	5 535 268	3 018 086	8 553 354
<b>Nachrichtlich:</b>					
59	Erstattete Arbeitskosten nach § 54 AFG u. ä.	1 000 DM	9 091	2 058	11 149
60	Aufwendungen für Zeitarbeitspersonal	1 000 DM	-	-	43 169
61	Stunden für Zeitarbeitspersonal	1 000 Std.	-	-	828

1) Voll- und teilzeitbeschäftigte Arbeitnehmer ohne Auszubildende. - 2) Vollbeschäftigte und entsprechend ihrer geleisteten Arbeitszeit in Vollbeschäftigte umgerechnete Teilzeitbeschäftigte. - 3) Vergütung gesetzlicher Feiertage und sonstiger gesetzlicher Ausfallzeiten, Arbeitgeberpflichtbeiträge zur Renten-, Arbeitslosen-, Kranken- und Pflegeversicherung, Unfallversicherungsbeiträge, gesetzliche Lohn- und Gehaltsfortzahlung sowie Zuschüsse zum Mutterschaftsgeld und sonstige gesetzliche Aufwendungen. - 4) Bis zur 6. Krankheitswoche. - 5) Differenz der Pensionsrückstellungen nach § 6a EStG am 31.12. und 1.1.1996. - 6) Ohne Ersatz betriebsbedingter Aufwendungen. - 7) Nach dem Schwerbehindertengesetz u. ä. - 8) Entgelt für geleistete Arbeit, Sonderzahlungen und Vergütung arbeitsfreier Tage.



**6 Unternehmen, Arbeitnehmer, Arbeitsstunden und Aufwendungen für die einzelnen Kostenarten im Produzierenden Gewerbe 1996  
nach Arbeitnehmergruppen und Wirtschaftszweigen**

**Unternehmen mit 10 und mehr Arbeitnehmern 1)**

**Früheres Bundesgebiet**

Lfd. Nr.	Gegenstand der Nachweisung	Einheit	Arbeiter/ Arbeiterinnen	Angestellte	Arbeitnehmer
<b>Verarbeitendes Gewerbe</b>					
1	Unternehmen erfaßt	Anzahl	13 301	13 189	13 576
2	Unternehmen hochgerechnet	Anzahl	59 133	57 382	60 420
3	Vollbeschäftigte erfaßt	Anzahl	2 295 642	1 425 793	3 721 434
4	Vollbeschäftigte hochgerechnet	Anzahl	3 423 814	1 971 191	5 395 004
5	Teilzeitbeschäftigte	Anzahl	164 517	184 591	349 108
6	Vollzeiteinheiten 2)	Anzahl	3 520 491	2 078 917	5 599 408
7	Auszubildende	Anzahl	146 637	74 553	221 191
8	Bezahlte Stunden Vollbeschäftigte	1 000 Std.	6 756 944	3 889 965	10 646 909
9	Bezahlte Stunden Teilzeitbeschäftigte	1 000 Std.	190 273	213 276	403 549
10	Geleistete Stunden Vollbeschäftigte	1 000 Std.	5 390 068	3 179 183	8 569 251
11	Geleistete Stunden Teilzeitbeschäftigte	1 000 Std.	153 221	174 928	328 149
12	Kurzarbeitsstunden	1 000 Std.	32 932	5 496	38 429
13	Streik- / Aussperrungsstunden	1 000 Std.	364	23	387
14	Entgelt für geleistete Arbeit	1 000 DM	139 565 064	129 994 941	269 560 005
15	Personalnebenkosten insgesamt	1 000 DM	114 426 370	102 380 695	216 807 066
16	dar.: Gesetzliche Personalnebenkosten 3)	1 000 DM	56 798 134	42 147 205	98 945 338
17	Zusätzliches Urlaubsgeld	1 000 DM	7 338 646	5 632 508	12 971 154
18	Leistungen zur Vermögensbildung	1 000 DM	1 923 798	1 232 155	3 155 953
19	Fest vereinbarte Sonderzahlungen	1 000 DM	8 862 541	8 775 919	17 638 460
20	Leistungs- und gewinnabhängige Sonderzahlungen	1 000 DM	1 597 343	4 483 889	6 081 231
21	Urlaubsvergütung	1 000 DM	20 145 098	18 029 550	38 174 648
22	Gesetzliche Lohnfortzahlung im Krankheitsfall 4)	1 000 DM	7 434 038	3 723 851	11 157 889
23	Zusätzliche Lohnfortzahlung im Krankheitsfall	1 000 DM	330 083	180 592	510 674
24	Vergütung gesetzl. Feiertage u. sonstiger gesetzl. Ausfallzeiten	1 000 DM	7 040 441	6 431 322	13 471 763
25	Vergütung betrieblicher arbeitsfreier Tage	1 000 DM	1 032 881	713 417	1 746 297
26	Arbeitgeberpflichtbeiträge zur Rentenversicherung	1 000 DM	18 495 883	14 945 270	33 441 153
27	Arbeitgeberpflichtbeiträge zur Arbeitslosenversicherung	1 000 DM	6 197 339	5 053 162	11 250 501
28	Arbeitgeberpflichtbeiträge zur Krankenversicherung	1 000 DM	12 398 975	8 934 262	21 333 237
29	Arbeitgeberpflichtbeiträge zur Pflegeversicherung	1 000 DM	1 254 686	926 361	2 181 047
30	Renten-, Arbeitslosen-, Kranken- und Pflegeversicherungsbeiträge für Auszubildende	1 000 DM	420 098	223 945	644 043
31	Beiträge zur Berufsgenossenschaft	1 000 DM	3 484 310	1 724 559	5 208 869
32	Rentenzahlungen für betriebliche Ruhegeldzusagen	1 000 DM	3 562 313	5 834 312	9 396 625
33	Nettozuführung zu den Pensionsrückstellungen 5)	1 000 DM	2 350 094	4 122 978	6 473 073
34	Zuwendungen an Pensionskassen	1 000 DM	235 928	666 968	902 896
35	Zuwendungen an Unterstützungskassen	1 000 DM	236 009	247 476	483 486
36	Beiträge für Direktversicherungen	1 000 DM	264 621	661 644	926 265
37	Aufwendungen für den Vorruhestand	1 000 DM	724 822	657 194	1 382 016
38	Sonstige Aufwendungen zur Alterssicherung	1 000 DM	325 191	607 739	932 929
39	Zusätzliche Beiträge an Einrichtungen zur Unterstützung im Krankheitsfall	1 000 DM	8 543	37 647	46 189
40	Zusätzliche Beiträge an Einrichtungen zur Unterstützung bei Kurzarbeit/Arbeitslosigkeit	1 000 DM	13 934	9 025	22 959
41	Sonstige Aufwendungen für Vorsorgeeinrichtungen	1 000 DM	50 989	36 946	87 935
42	Beihilfen zu den Kosten für Arztleistungen u. ä.	1 000 DM	17 861	12 780	30 640
43	Betriebliches/tarifliches Kurzarbeitergeld	1 000 DM	99 453	25 701	125 154
44	Familienunterstützungen	1 000 DM	68 059	53 734	121 794
45	Wohnungsfürsorge	1 000 DM	40 020	46 529	86 549
46	Naturalleistungen	1 000 DM	96 374	149 040	245 413
47	Entlassungsentschädigungen	1 000 DM	2 852 210	3 374 367	6 226 577
48	Ausbildungsvergütungen	1 000 DM	2 081 722	1 118 500	3 200 222
49	Sach- und Fremdkosten für berufliche Aus-/Weiterbildung	1 000 DM	897 739	1 169 710	2 067 449
50	Kantinenkosten, Essensgutscheine	1 000 DM	667 984	685 402	1 353 386
51	Sach- und Fremdkosten für Belegschaftseinrichtungen (ohne Kantine)	1 000 DM	490 504	373 893	864 397
52	Aufwendungen bei auswärtiger Beschäftigung 6)	1 000 DM	511 634	441 116	952 750
53	Anwerbungskosten	1 000 DM	64 068	278 015	342 084
54	Zuschüsse zum Mutterschaftsgeld	1 000 DM	76 097	114 600	190 697
55	Sonstige gesetzliche Aufwendungen 7)	1 000 DM	416 365	293 817	710 182
56	Sonstige Zuwendungen	1 000 DM	317 690	350 798	668 478
57	<b>A r b e i t s k o s t e n i n s g e s a m t</b>	1 000 DM	253 991 434	232 375 636	486 367 071
58	dar.: Löhne und Gehälter 8)	1 000 DM	195 269 932	179 198 142	374 468 074
<b>Nachrichtlich:</b>					
59	Erstattete Arbeitskosten nach § 54 AFG u. ä.	1 000 DM	108 638	56 531	165 170
60	Aufwendungen für Zeitarbeitspersonal	1 000 DM	-	-	4 598 062
61	Stunden für Zeitarbeitspersonal	1 000 Std.	-	-	113 908

1) Voll- und teilzeitbeschäftigte Arbeitnehmer ohne Auszubildende. - 2) Vollbeschäftigte und entsprechend ihrer geleisteten Arbeitszeit in Vollbeschäftigte umgerechnete Teilzeitbeschäftigte. - 3) Vergütung gesetzlicher Feiertage und sonstiger gesetzlicher Ausfallzeiten, Arbeitgeberpflichtbeiträge zur Renten-, Arbeitslosen-, Kranken- und Pflegeversicherung, Unfallversicherungsbeiträge, gesetzliche Lohn- und Gehaltsfortzahlung sowie Zuschüsse zum Mutterschaftsgeld und sonstige gesetzliche Aufwendungen. - 4) Bis zur 6. Krankheitswoche. - 5) Differenz der Pensionsrückstellungen nach § 6a EStG am 31.12. und 1.1.1996. - 6) Ohne Ersatz betriebsbedingter Aufwendungen. - 7) Nach dem Schwerbehindertengesetz u. ä. - 8) Entgelt für geleistete Arbeit, Sonderzahlungen und Vergütung arbeitsfreier Tage.



6 Unternehmen, Arbeitnehmer, Arbeitsstunden und Aufwendungen für die einzelnen Kostenarten im Produzierenden Gewerbe 1996  
nach Arbeitnehmergruppen und Wirtschaftszweigen

Unternehmen mit 10 und mehr Arbeitnehmern 1)

Früheres Bundesgebiet

Lfd. Nr.	Gegenstand der Nachweisung	Einheit	Arbeiter/ Arbeiterinnen	Angestellte	Arbeitnehmer
Ernährungsgewerbe und Tabakverarbeitung					
1	Unternehmen erfaßt	Anzahl	1 526	1 493	1 532
2	Unternehmen hochgerechnet	Anzahl	10 327	9 832	10 369
3	Vollbeschäftigte erfaßt	Anzahl	163 463	89 782	253 246
4	Vollbeschäftigte hochgerechnet	Anzahl	271 867	148 550	420 417
5	Teilzeitbeschäftigte	Anzahl	23 985	40 362	64 347
6	Vollzeiteinheiten 2)	Anzahl	285 531	172 079	457 610
7	Auszubildende	Anzahl	13 211	11 574	24 785
8	Bezahlte Stunden Vollbeschäftigte	1 000 Std.	561 796	302 942	864 738
9	Bezahlte Stunden Teilzeitbeschäftigte	1 000 Std.	27 839	47 534	75 372
10	Geleistete Stunden Vollbeschäftigte	1 000 Std.	451 701	248 677	700 378
11	Geleistete Stunden Teilzeitbeschäftigte	1 000 Std.	22 665	39 181	61 846
12	Kurzarbeitsstunden	1 000 Std.	147	12	158
13	Streik- / Aussperrungsstunden	1 000 Std.	100	3	103
14	Entgelt für geleistete Arbeit	1 000 DM	10 235 955	8 124 408	18 360 363
15	Personalnebenkosten insgesamt	1 000 DM	7 444 327	5 921 269	13 365 596
16	dar.: Gesetzliche Personalnebenkosten 3)	1 000 DM	4 036 146	2 741 139	6 777 286
17	Zusätzliches Urlaubsgeld	1 000 DM	191 872	130 608	322 479
18	Leistungen zur Vermögensbildung	1 000 DM	135 498	84 634	220 133
19	Fest vereinbarte Sonderzahlungen	1 000 DM	665 940	633 242	1 299 182
20	Leistungs- und gewinnabhängige Sonderzahlungen	1 000 DM	65 133	173 196	238 329
21	Urlaubsvergütung	1 000 DM	1 416 592	1 101 887	2 518 479
22	Gesetzliche Lohnfortzahlung im Krankheitsfall 4)	1 000 DM	524 426	248 182	772 609
23	Zusätzliche Lohnfortzahlung im Krankheitsfall	1 000 DM	20 696	13 232	33 928
24	Vergütung gesetzl. Feiertage u. sonstiger gesetzl. Ausfallzeiten	1 000 DM	499 215	397 025	896 239
25	Vergütung betrieblicher arbeitsfreier Tage	1 000 DM	57 725	40 477	98 202
26	Arbeitgeberpflichtbeiträge zur Rentenversicherung	1 000 DM	1 297 004	944 641	2 241 645
27	Arbeitgeberpflichtbeiträge zur Arbeitslosenversicherung	1 000 DM	433 749	317 886	751 635
28	Arbeitgeberpflichtbeiträge zur Krankenversicherung	1 000 DM	898 792	599 757	1 498 549
29	Arbeitgeberpflichtbeiträge zur Pflegeversicherung	1 000 DM	88 606	61 027	149 633
30	Renten-, Arbeitslosen-, Kranken- und Pflegeversicherungsbeiträge für Auszubildende	1 000 DM	29 702	26 225	55 927
31	Beiträge zur Berufsgenossenschaft	1 000 DM	255 149	139 881	395 030
32	Rentenzahlungen für betriebliche Ruhelgeldzusagen	1 000 DM	194 826	217 108	411 935
33	Nettozuführung zu den Pensionsrückstellungen 5)	1 000 DM	79 090	117 810	196 900
34	Zuwendungen an Pensionskassen	1 000 DM	21 186	27 588	48 774
35	Zuwendungen an Unterstützungskassen	1 000 DM	13 239	17 281	30 520
36	Beiträge für Direktversicherungen	1 000 DM	21 973	47 169	69 142
37	Aufwendungen für den Vorruhestand	1 000 DM	26 356	51 842	78 198
38	Sonstige Aufwendungen zur Alterssicherung	1 000 DM	19 300	23 859	43 159
39	Zusätzliche Beiträge an Einrichtungen zur Unterstützung im Krankheitsfall	1 000 DM	706	631	1 336
40	Zusätzliche Beiträge an Einrichtungen zur Unterstützung bei Kurzarbeit/Arbeitslosigkeit	1 000 DM	97	114	210
41	Sonstige Aufwendungen für Vorsorgeeinrichtungen	1 000 DM	1 651	1 682	3 333
42	Beihilfen zu den Kosten für Arztleistungen u. ä.	1 000 DM	323	170	493
43	Betriebliches/tarifliches Kurzarbeitergeld	1 000 DM	250	32	283
44	Familienunterstützungen	1 000 DM	2 986	2 779	5 765
45	Wohnungsfürsorge	1 000 DM	2 292	1 843	4 136
46	Naturalleistungen	1 000 DM	31 066	23 540	54 606
47	Entlassungsentschädigungen	1 000 DM	124 156	160 649	284 805
48	Ausbildungsvergütungen	1 000 DM	145 937	129 809	275 746
49	Sach- und Fremdkosten für berufliche Aus-/Weiterbildung	1 000 DM	27 052	52 561	79 614
50	Kartinenkosten, Essensgutscheine	1 000 DM	41 322	29 268	70 590
51	Sach- und Fremdkosten für Belegschaftseinrichtungen (ohne Kantine)	1 000 DM	32 861	19 909	52 770
52	Aufwendungen bei auswärtiger Beschäftigung 6)	1 000 DM	8 280	15 760	24 040
53	Anwerbekosten	1 000 DM	6 825	19 078	25 903
54	Zuschüsse zum Mutterschaftsgeld	1 000 DM	6 612	10 256	16 868
55	Sonstige gesetzliche Aufwendungen 7)	1 000 DM	32 593	22 485	55 078
56	Sonstige Zuwendungen	1 000 DM	23 248	16 147	39 395
57	A r b e i t s k o s t e n i n s g e s a m t	1 000 DM	17 680 282	14 045 677	31 725 959
58	dar.: Löhne und Gehälter 8)	1 000 DM	13 813 052	10 946 891	24 759 942
	Nachrichtlich:				
59	Erstattete Arbeitskosten nach § 54 AFG u. ä.	1 000 DM	6 508	3 911	10 419
60	Aufwendungen für Zeitarbeitspersonal	1 000 DM	-	-	314 146
61	Stunden für Zeitarbeitspersonal	1 000 Std.	-	-	10 218

1) Voll- und teilzeitbeschäftigte Arbeitnehmer ohne Auszubildende. - 2) Vollbeschäftigte und entsprechend ihrer geleisteten Arbeitszeit in Vollbeschäftigte umgerechnete Teilzeitbeschäftigte. - 3) Vergütung gesetzlicher Feiertage und sonstiger gesetzlicher Ausfallzeiten, Arbeitgeberpflichtbeiträge zur Renten-, Arbeitslosen-, Kranken- und Pflegeversicherung, Unfallversicherungsbeiträge, gesetzliche Lohn- und Gehaltsfortzahlung sowie Zuschüsse zum Mutterschaftsgeld und sonstige gesetzliche Aufwendungen. - 4) Bis zur 6. Krankheitswoche. - 5) Differenz der Pensionsrückstellungen nach § 6a EStG am 31.12. und 1.1.1996. - 6) Ohne Ersatz betriebsbedingter Aufwendungen. - 7) Nach dem Schwerbehindertengesetz u. ä. - 8) Entgelt für geleistete Arbeit, Sonderzahlungen und Vergütung arbeitsfreier Tage.



**6 Unternehmen, Arbeitnehmer, Arbeitsstunden und Aufwendungen für die einzelnen Kostenarten im Produzierenden Gewerbe 1996  
nach Arbeitnehmergruppen und Wirtschaftszweigen**

Unternehmen mit 10 und mehr Arbeitnehmern 1)

Früheres Bundesgebiet

Lfd. Nr.	Gegenstand der Nachweisung	Einheit	Arbeiter/ Arbeiterinnen	Angestellte	Arbeitnehmer
<b>Textil- und Bekleidungs Gewerbe</b>					
1	Unternehmen erfaßt	Anzahl	863	827	869
2	Unternehmen hochgerechnet	Anzahl	2 559	2 402	2 586
3	Vollbeschäftigte erfaßt	Anzahl	65 969	34 364	100 333
4	Vollbeschäftigte hochgerechnet	Anzahl	116 178	58 518	174 696
5	Teilzeitbeschäftigte	Anzahl	19 313	6 752	26 064
6	Vollzeiteinheiten 2)	Anzahl	128 026	62 443	190 469
7	Auszubildende	Anzahl	2 440	3 091	5 531
8	Bezahlte Stunden Vollbeschäftigte	1 000 Std.	228 525	116 433	344 958
9	Bezahlte Stunden Teilzeitbeschäftigte	1 000 Std.	23 031	7 801	30 832
10	Geleistete Stunden Vollbeschäftigte	1 000 Std.	182 883	95 358	278 241
11	Geleistete Stunden Teilzeitbeschäftigte	1 000 Std.	18 606	6 382	24 988
12	Kurzarbeitsstunden	1 000 Std.	2 279	314	2 592
13	Streik- / Aussperrungsstunden	1 000 Std.	1	-	1
14	Entgelt für geleistete Arbeit	1 000 DM	3 815 639	3 139 983	6 955 622
15	Personalnebenkosten insgesamt	1 000 DM	2 770 421	2 176 049	4 946 470
16	dar.: Gesetzliche Personalnebenkosten 3)	1 000 DM	1 537 751	1 074 051	2 611 802
17	Zusätzliches Urlaubsgeld	1 000 DM	114 448	60 116	174 564
18	Leistungen zur Vermögensbildung	1 000 DM	47 953	23 967	71 920
19	Fest vereinbarte Sonderzahlungen	1 000 DM	282 383	230 696	513 078
20	Leistungs- und gewinnabhängige Sonderzahlungen	1 000 DM	14 666	89 441	104 107
21	Urlaubsvergütung	1 000 DM	545 356	433 556	978 911
22	Gesetzliche Lohnfortzahlung im Krankheitsfall 4)	1 000 DM	201 718	91 501	293 219
23	Zusätzliche Lohnfortzahlung im Krankheitsfall	1 000 DM	6 858	2 973	9 831
24	Vergütung gesetzl. Feiertage u. sonstiger gesetzl. Ausfallzeiten	1 000 DM	195 846	159 876	355 722
25	Vergütung betrieblicher arbeitsfreier Tage	1 000 DM	9 833	8 931	18 764
26	Arbeitgeberpflichtbeiträge zur Rentenversicherung	1 000 DM	497 629	376 089	873 718
27	Arbeitgeberpflichtbeiträge zur Arbeitslosenversicherung	1 000 DM	167 027	126 657	293 684
28	Arbeitgeberpflichtbeiträge zur Krankenversicherung	1 000 DM	344 855	242 078	586 933
29	Arbeitgeberpflichtbeiträge zur Pflegeversicherung	1 000 DM	34 580	24 526	59 105
30	Renten-, Arbeitslosen-, Kranken- und Pflegeversicherungsbeiträge für Auszubildende	1 000 DM	6 094	8 111	14 206
31	Beiträge zur Berufsgenossenschaft	1 000 DM	76 766	40 588	117 354
32	Renterzahlungen für betriebliche Ruhegeldzusagen	1 000 DM	36 560	51 820	88 381
33	Nettozuführung zu den Pensionsrückstellungen 5)	1 000 DM	1 316	9 284	10 600
34	Zuwendungen an Pensionskassen	1 000 DM	3 691	2 344	6 035
35	Zuwendungen an Unterstützungskassen	1 000 DM	6 410	4 600	11 010
36	Beiträge für Direktversicherungen	1 000 DM	5 220	21 100	26 320
37	Aufwendungen für den Vorruhestand	1 000 DM	700	211	911
38	Sonstige Aufwendungen zur Alterssicherung	1 000 DM	4 131	4 698	8 828
39	Zusätzliche Beiträge an Einrichtungen zur Unterstützung im Krankheitsfall	1 000 DM	464	889	1 353
40	Zusätzliche Beiträge an Einrichtungen zur Unterstützung bei Kurzarbeit/Arbeitslosigkeit	1 000 DM	886	311	1 197
41	Sonstige Aufwendungen für Vorsorgeeinrichtungen	1 000 DM	124	101	225
42	Beihilfen zu den Kosten für Arztleistungen u. ä.	1 000 DM	95	27	123
43	Betriebliches/tarifliches Kurzarbeitergeld	1 000 DM	6 176	768	6 945
44	Familienunterstützungen	1 000 DM	807	963	1 770
45	Wohnungsfürsorge	1 000 DM	244	212	456
46	Naturalleistungen	1 000 DM	1 268	1 576	2 844
47	Entlassungsentschädigungen	1 000 DM	85 607	68 648	154 255
48	Ausbildungsvergütungen	1 000 DM	30 064	40 357	70 420
49	Sach- und Fremdkosten für berufliche Aus-/Weiterbildung	1 000 DM	4 968	10 895	15 863
50	Kantinenkosten, Essensgutscheine	1 000 DM	5 144	4 433	9 577
51	Sach- und Fremdkosten für Belegschaftseinrichtungen (ohne Kantine)	1 000 DM	2 837	1 654	4 491
52	Aufwendungen bei auswärtiger Beschäftigung 6)	1 000 DM	661	5 243	5 904
53	Anwerbungskosten	1 000 DM	1 213	8 711	9 924
54	Zuschüsse zum Mutterschaftsgeld	1 000 DM	8 876	4 762	11 638
55	Sonstige gesetzliche Aufwendungen 7)	1 000 DM	12 455	7 974	20 429
56	Sonstige Zuwendungen	1 000 DM	6 492	5 362	11 854
57	<b>Arbeitskosten insgesamt</b>	1 000 DM	6 586 060	5 316 032	11 902 092
58	dar.: Löhne und Gehälter 8)	1 000 DM	5 234 700	4 241 040	9 475 740
	Nachrichtlich:				
59	Erstattete Arbeitskosten nach § 54 AFG u. ä.	1 000 DM	3 635	1 694	5 329
60	Aufwendungen für Zeitarbeitspersonal	1 000 DM	-	-	40 434
61	Stunden für Zeitarbeitspersonal	1 000 Std.	-	-	1 363

1) Voll- und teilzeitbeschäftigte Arbeitnehmer ohne Auszubildende. - 2) Vollbeschäftigte und entsprechend ihrer geleisteten Arbeitszeit in Vollbeschäftigte umgerechnete Teilzeitbeschäftigte. - 3) Vergütung gesetzlicher Feiertage und sonstiger gesetzlicher Ausfallzeiten, Arbeitgeberpflichtbeiträge zur Renten-, Arbeitslosen-, Kranken- und Pflegeversicherung, Unfallversicherungsbeiträge, gesetzliche Lohn- und Gehaltsfortzahlung sowie Zuschüsse zum Mutterschaftsgeld und sonstige gesetzliche Aufwendungen. - 4) Bis zur 6. Krankheitswoche. - 5) Differenz der Pensionsrückstellungen nach § 6a EStG am 31.12. und 1.1.1996. - 6) Ohne Ersatz betriebsbedingter Aufwendungen. - 7) Nach dem Schwerbehindertengesetz u. ä. - 8) Entgelt für geleistete Arbeit, Sonderzahlungen und Vergütung arbeitsfreier Tage.



**6 Unternehmen, Arbeitnehmer, Arbeitsstunden und Aufwendungen für die einzelnen Kostenarten im Produzierenden Gewerbe 1996  
nach Arbeitnehmergruppen und Wirtschaftszweigen**

**Unternehmen mit 10 und mehr Arbeitnehmern 1)**

**Früheres Bundesgebiet**

Lfd. Nr.	Gegenstand der Nachweisung	Einheit	Arbeiter/ Arbeiterinnen	Angestellte	Arbeitnehmer
<b>Textilgewerbe</b>					
1	Unternehmen erfaßt	Anzahl	500	484	501
2	Unternehmen hochgerechnet	Anzahl	1 473	1 404	1 475
3	Vollbeschäftigte erfaßt	Anzahl	40 757	18 338	59 094
4	Vollbeschäftigte hochgerechnet	Anzahl	73 467	32 110	105 577
5	Teilzeitbeschäftigte	Anzahl	8 063	3 287	11 350
6	Vollzeiteinheiten 2)	Anzahl	78 443	34 006	112 450
7	Auszubildende	Anzahl	1 155	1 562	2 716
8	Bezahlte Stunden Vollbeschäftigte	1 000 Std.	145 469	63 952	209 421
9	Bezahlte Stunden Teilzeitbeschäftigte	1 000 Std.	9 750	3 773	13 522
10	Geleistete Stunden Vollbeschäftigte	1 000 Std.	116 360	52 476	168 836
11	Geleistete Stunden Teilzeitbeschäftigte	1 000 Std.	7 899	3 092	10 990
12	Kurzarbeitsstunden	1 000 Std.	1 491	271	1 762
13	Streik- / Aussperrungsstunden	1 000 Std.	1	-	1
14	Entgelt für geleistete Arbeit	1 000 DM	2 474 984	1 768 944	4 243 928
15	Personalnebenkosten insgesamt	1 000 DM	1 809 755	1 240 130	3 049 886
16	dar.: Gesetzliche Personalnebenkosten 3)	1 000 DM	1 005 062	605 024	1 610 087
17	Zusätzliches Urlaubsgeld	1 000 DM	77 045	35 469	112 514
18	Leistungen zur Vermögensbildung	1 000 DM	30 037	13 810	43 846
19	Fest vereinbarte Sonderzahlungen	1 000 DM	199 189	143 242	342 431
20	Leistungs- und gewinnabhängige Sonderzahlungen	1 000 DM	8 905	38 451	47 355
21	Urlaubsvergütung	1 000 DM	356 590	247 067	603 657
22	Gesetzliche Lohnfortzahlung im Krankheitsfall 4)	1 000 DM	133 220	48 328	181 548
23	Zusätzliche Lohnfortzahlung im Krankheitsfall	1 000 DM	4 561	1 701	6 262
24	Vergütung gesetzl. Feiertage u. sonstiger gesetzl. Ausfallzeiten	1 000 DM	126 890	89 845	216 735
25	Vergütung betrieblicher arbeitsfreier Tage	1 000 DM	5 707	3 781	9 488
26	Arbeitgeberpflichtbeiträge zur Rentenversicherung	1 000 DM	323 132	212 342	535 474
27	Arbeitgeberpflichtbeiträge zur Arbeitslosenversicherung	1 000 DM	108 359	71 247	179 606
28	Arbeitgeberpflichtbeiträge zur Krankenversicherung	1 000 DM	224 237	136 262	360 499
29	Arbeitgeberpflichtbeiträge zur Pflegeversicherung	1 000 DM	22 693	13 904	36 597
30	Renten-, Arbeitslosen-, Kranken- und Pflegeversicherungsbeiträge für Auszubildende	1 000 DM	3 100	4 258	7 358
31	Beiträge zur Berufsgenossenschaft	1 000 DM	55 711	26 378	82 088
32	Rentenzahlungen für betriebliche Ruhegeldzusagen	1 000 DM	25 734	38 199	63 933
33	Nettozuführung zu den Pensionsrückstellungen 5)	1 000 DM	1 794	9 783	11 577
34	Zuwendungen an Pensionskassen	1 000 DM	207	601	808
35	Zuwendungen an Unterstützungskassen	1 000 DM	2 608	1 549	4 157
36	Beiträge für Direktversicherungen	1 000 DM	2 184	10 397	12 581
37	Aufwendungen für den Vorruhestand	1 000 DM	8	-	8
38	Sonstige Aufwendungen zur Alterssicherung	1 000 DM	3 237	3 304	6 542
39	Zusätzliche Beiträge an Einrichtungen zur Unterstützung im Krankheitsfall	1 000 DM	319	145	465
40	Zusätzliche Beiträge an Einrichtungen zur Unterstützung bei Kurzarbeit/Arbeitslosigkeit	1 000 DM	672	96	767
41	Sonstige Aufwendungen für Vorsorgeeinrichtungen	1 000 DM	81	70	151
42	Beihilfen zu den Kosten für Arztleistungen u. ä.	1 000 DM	83	20	104
43	Betriebliches/tarifliches Kurzarbeitergeld	1 000 DM	4 202	618	4 820
44	Familienunterstützungen	1 000 DM	530	690	1 220
45	Wohnungsfürsorge	1 000 DM	244	115	359
46	Naturalleistungen	1 000 DM	690	707	1 397
47	Entlassungsentschädigungen	1 000 DM	47 182	38 965	86 148
48	Ausbildungsvergütungen	1 000 DM	15 319	21 246	36 565
49	Sach- und Fremdkosten für berufliche Aus-/Weiterbildung	1 000 DM	3 489	6 503	9 993
50	Kantinenkosten, Essensgutscheine	1 000 DM	2 957	2 361	5 319
51	Sach- und Fremdkosten für Belegschaftseinrichtungen (ohne Kantine)	1 000 DM	2 316	1 289	3 605
52	Aufwendungen bei auswärtiger Beschäftigung 6)	1 000 DM	650	2 509	3 158
53	Anwerbungskosten	1 000 DM	618	5 019	5 637
54	Zuschüsse zum Mutterschaftsgeld	1 000 DM	2 801	2 066	4 866
55	Sonstige gesetzliche Aufwendungen 7)	1 000 DM	8 020	4 654	12 674
56	Sonstige Zuwendungen	1 000 DM	4 433	3 140	7 573
57	<b>Arbeitskosten insgesamt</b>	1 000 DM	4 284 739	3 009 075	7 293 814
58	dar.: Löhne und Gehälter 8)	1 000 DM	3 417 127	2 390 638	5 807 765
<b>Nachrichtlich:</b>					
59	Erstattete Arbeitskosten nach § 54 AFG u. ä.	1 000 DM	2 266	885	3 151
60	Aufwendungen für Zeitarbeitspersonal	1 000 DM	-	-	33 875
61	Stunden für Zeitarbeitspersonal	1 000 Std.	-	-	1 163

1) Voll- und teilzeitbeschäftigte Arbeitnehmer ohne Auszubildende. - 2) Vollbeschäftigte und entsprechend ihrer geleisteten Arbeitszeit in Vollbeschäftigte umgerechnete Teilzeitbeschäftigte. - 3) Vergütung gesetzlicher Feiertage und sonstiger gesetzlicher Ausfallzeiten, Arbeitgeberpflichtbeiträge zur Renten-, Arbeitslosen-, Kranken- und Pflegeversicherung, Unfallversicherungsbeiträge, gesetzliche Lohn- und Gehaltsfortzahlung sowie Zuschüsse zum Mutterschaftsgeld und sonstige gesetzliche Aufwendungen. - 4) Bis zur 6. Krankheitswoche. - 5) Differenz der Pensionsrückstellungen nach § 6a EStG am 31.12. und 1.1.1996. - 6) Ohne Ersatz betriebsbedingter Aufwendungen. - 7) Nach dem Schwerbehindertengesetz u. ä. - 8) Entgelt für geleistete Arbeit, Sonderzahlungen und Vergütung arbeitsfreier Tage.



**6 Unternehmen, Arbeitnehmer, Arbeitsstunden und Aufwendungen für die einzelnen Kostenarten im Produzierenden Gewerbe 1996  
nach Arbeitnehmergruppen und Wirtschaftszweigen**

**Unternehmen mit 10 und mehr Arbeitnehmern 1)**

**Früheres Bundesgebiet**

Lfd. Nr.	Gegenstand der Nachweisung	Einheit	Arbeiter/ Arbeiterinnen	Angestellte	Arbeitnehmer
<b>Bekleidungs-gewerbe</b>					
1	Unternehmen erfaßt	Anzahl	363	343	368
2	Unternehmen hochgerechnet	Anzahl	1 087	998	1 110
3	Vollbeschäftigte erfaßt	Anzahl	25 212	16 026	41 239
4	Vollbeschäftigte hochgerechnet	Anzahl	42 711	26 408	69 119
5	Teilzeitbeschäftigte	Anzahl	11 249	3 465	14 714
6	Vollzeiteinheiten 2)	Anzahl	49 583	28 437	78 020
7	Auszubildende	Anzahl	1 286	1 529	2 815
8	Bezahlte Stunden Vollbeschäftigte	1 000 Std.	83 056	52 481	135 537
9	Bezahlte Stunden Teilzeitbeschäftigte	1 000 Std.	13 281	4 028	17 309
10	Geleistete Stunden Vollbeschäftigte	1 000 Std.	66 524	42 882	109 405
11	Geleistete Stunden Teilzeitbeschäftigte	1 000 Std.	10 707	3 290	13 997
12	Kurzarbeitsstunden	1 000 Std.	787	43	830
13	Streik- / Aussperrungsstunden	1 000 Std.	-	-	-
14	Entgelt für geleistete Arbeit	1 000 DM	1 340 655	1 371 039	2 711 694
15	Personalnebenkosten insgesamt	1 000 DM	960 666	935 519	1 896 584
16	dar.: Gesetzliche Personalnebenkosten 3)	1 000 DM	532 689	469 026	1 001 715
17	Zusätzliches Urlaubsgeld	1 000 DM	37 403	24 647	62 050
18	Leistungen zur Vermögensbildung	1 000 DM	17 917	10 158	28 074
19	Fest vereinbarte Sonderzahlungen	1 000 DM	83 194	87 453	170 648
20	Leistungs- und gewinnabhängige Sonderzahlungen	1 000 DM	5 761	50 991	56 752
21	Urlaubsvergütung	1 000 DM	188 766	186 488	375 255
22	Gesetzliche Lohnfortzahlung im Krankheitsfall 4)	1 000 DM	68 498	43 173	111 671
23	Zusätzliche Lohnfortzahlung im Krankheitsfall	1 000 DM	2 297	1 272	3 569
24	Vergütung gesetzl. Feiertage u. sonstiger gesetzl. Ausfallzeiten	1 000 DM	68 957	70 031	138 987
25	Vergütung betrieblicher arbeitsfreier Tage	1 000 DM	4 125	5 151	9 276
26	Arbeitgeberpflichtbeiträge zur Rentenversicherung	1 000 DM	174 497	163 747	338 244
27	Arbeitgeberpflichtbeiträge zur Arbeitslosenversicherung	1 000 DM	58 668	55 410	114 078
28	Arbeitgeberpflichtbeiträge zur Krankenversicherung	1 000 DM	120 618	105 816	226 434
29	Arbeitgeberpflichtbeiträge zur Pflegeversicherung	1 000 DM	11 887	10 622	22 509
30	Renten-, Arbeitslosen-, Kranken- und Pflegeversicherungsbeiträge für Auszubildende	1 000 DM	2 995	3 853	6 848
31	Beiträge zur Berufsgenossenschaft	1 000 DM	21 055	14 210	35 265
32	Rentenzahlungen für betriebliche Ruhegeldzusagen	1 000 DM	10 826	13 621	24 448
33	Nettozuführung zu den Pensionsrückstellungen 5)	1 000 DM	-478	-499	-977
34	Zuwendungen an Pensionskassen	1 000 DM	3 484	1 743	5 227
35	Zuwendungen an Unterstützungskassen	1 000 DM	3 802	3 051	6 853
36	Beiträge für Direktversicherungen	1 000 DM	3 036	10 703	13 739
37	Aufwendungen für den Vorruhestand	1 000 DM	693	211	903
38	Sonstige Aufwendungen zur Alterssicherung	1 000 DM	893	1 393	2 287
39	Zusätzliche Beiträge an Einrichtungen zur Unterstützung im Krankheitsfall	1 000 DM	145	743	888
40	Zusätzliche Beiträge an Einrichtungen zur Unterstützung bei Kurzarbeit/Arbeitslosigkeit	1 000 DM	214	215	430
41	Sonstige Aufwendungen für Vorsorgeeinrichtungen	1 000 DM	43	31	74
42	Beihilfen zu den Kosten für Arztleistungen u. ä.	1 000 DM	12	7	19
43	Betriebliches/tarifliches Kurzarbeitergeld	1 000 DM	1 974	150	2 125
44	Familienunterstützungen	1 000 DM	277	273	549
45	Wohnungsfürsorge	1 000 DM	0	96	97
46	Naturalleistungen	1 000 DM	578	869	1 447
47	Entlassungsentschädigungen	1 000 DM	38 425	29 683	68 107
48	Ausbildungsvergütungen	1 000 DM	14 744	19 111	33 855
49	Sach- und Fremdkosten für berufliche Aus-/Weiterbildung	1 000 DM	1 479	4 392	5 871
50	Kantinenkosten, Essensgutscheine	1 000 DM	2 186	2 072	4 258
51	Sach- und Fremdkosten für Belegschaftseinrichtungen (ohne Kantine)	1 000 DM	521	365	886
52	Aufwendungen bei auswärtiger Beschäftigung 6)	1 000 DM	11	2 735	2 746
53	Anwerbungskosten	1 000 DM	595	3 692	4 287
54	Zuschüsse zum Mutterschaftsgeld	1 000 DM	4 075	2 697	6 772
55	Sonstige gesetzliche Aufwendungen 7)	1 000 DM	4 435	3 320	7 755
56	Sonstige Zuwendungen	1 000 DM	2 059	2 222	4 281
57	<b>A r b e i t s k o s t e n i n s g e s a m t</b>	1 000 DM	2 301 320	2 306 958	4 608 278
58	dar.: Löhne und Gehälter 8)	1 000 DM	1 817 573	1 850 403	3 667 975
	Nachrichtlich:				
59	Erstattete Arbeitskosten nach § 54 AFG u. ä.	1 000 DM	1 369	809	2 178
60	Aufwendungen für Zeitarbeitspersonal	1 000 DM	-	-	6 558
61	Stunden für Zeitarbeitspersonal	1 000 Std.	-	-	200

1) Voll- und teilzeitbeschäftigte Arbeitnehmer ohne Auszubildende. - 2) Vollbeschäftigte und entsprechend ihrer geleisteten Arbeitszeit in Vollbeschäftigte umgerechnete Teilzeitbeschäftigte. - 3) Vergütung gesetzlicher Feiertage und sonstiger gesetzlicher Ausfallzeiten, Arbeitgeberpflichtbeiträge zur Renten-, Arbeitslosen-, Kranken- und Pflegeversicherung, Unfallversicherungsbeiträge, gesetzliche Lohn- und Gehaltsfortzahlung sowie Zuschüsse zum Mutterschaftsgeld und sonstige gesetzliche Aufwendungen. - 4) Bis zur 6. Krankheitswoche. - 5) Differenz der Pensionsrückstellungen nach § 6a EStG am 31.12. und 1.1.1996. - 6) Ohne Ersatz betriebsbedingter Aufwendungen. - 7) Nach dem Schwerbehindertengesetz u. ä. - 8) Entgelt für geleistete Arbeit, Sonderzahlungen und Vergütung arbeitsfreier Tage.



**6 Unternehmen, Arbeitnehmer, Arbeitsstunden und Aufwendungen für die einzelnen Kostenarten im Produzierenden Gewerbe 1996  
nach Arbeitnehmergruppen und Wirtschaftszweigen**

**Unternehmen mit 10 und mehr Arbeitnehmern 1)**

**Früheres Bundesgebiet**

Lfd. Nr.	Gegenstand der Nachweisung	Einheit	Arbeiter/ Arbeiterinnen	Angestellte	Arbeitnehmer
<b>Ledergewerbe</b>					
1	Unternehmen erfaßt	Anzahl	214	207	217
2	Unternehmen hochgerechnet	Anzahl	400	379	405
3	Vollbeschäftigte erfaßt	Anzahl	13 605	5 392	18 997
4	Vollbeschäftigte hochgerechnet	Anzahl	16 928	6 459	23 387
5	Teilzeitbeschäftigte	Anzahl	2 260	867	3 127
6	Vollzeiteinheiten 2)	Anzahl	18 252	6 958	25 210
7	Auszubildende	Anzahl	236	378	613
8	Bezahlte Stunden Vollbeschäftigte	1 000 Std.	34 057	13 156	47 212
9	Bezahlte Stunden Teilzeitbeschäftigte	1 000 Std.	2 630	1 013	3 643
10	Geleistete Stunden Vollbeschäftigte	1 000 Std.	27 388	10 796	38 184
11	Geleistete Stunden Teilzeitbeschäftigte	1 000 Std.	2 112	836	2 948
12	Kurzarbeitsstunden	1 000 Std.	471	29	501
13	Streik- / Aussperrungsstunden	1 000 Std.	-	-	-
14	Entgelt für geleistete Arbeit	1 000 DM	511 908	347 391	859 299
15	Personalnebenkosten insgesamt	1 000 DM	359 725	236 679	596 404
16	dar.: Gesetzliche Personalnebenkosten 3)	1 000 DM	204 659	117 606	322 265
17	Zusätzliches Urlaubsgeld	1 000 DM	22 507	11 228	33 735
18	Leistungen zur Vermögensbildung	1 000 DM	6 618	2 723	9 341
19	Fest vereinbarte Sonderzahlungen	1 000 DM	25 684	20 435	46 119
20	Leistungs- und gewinnabhängige Sonderzahlungen	1 000 DM	2 106	9 958	12 064
21	Urlaubsvergütung	1 000 DM	71 886	46 794	118 680
22	Gesetzliche Lohnfortzahlung im Krankheitsfall 4)	1 000 DM	27 029	10 235	37 264
23	Zusätzliche Lohnfortzahlung im Krankheitsfall	1 000 DM	1 170	486	1 656
24	Vergütung gesetzl. Feiertage u. sonstiger gesetzl. Ausfallzeiten	1 000 DM	25 400	17 232	42 632
25	Vergütung betrieblicher arbeitsfreier Tage	1 000 DM	1 500	1 125	2 625
26	Arbeitgeberpflichtbeiträge zur Rentenversicherung	1 000 DM	66 485	41 404	107 890
27	Arbeitgeberpflichtbeiträge zur Arbeitslosenversicherung	1 000 DM	22 350	13 896	36 246
28	Arbeitgeberpflichtbeiträge zur Krankenversicherung	1 000 DM	47 107	26 710	73 817
29	Arbeitgeberpflichtbeiträge zur Pflegeversicherung	1 000 DM	4 610	2 713	7 323
30	Renten-, Arbeitslosen-, Kranken- und Pflegeversicherungsbeiträge für Auszubildende	1 000 DM	576	985	1 561
31	Beiträge zur Berufsgenossenschaft	1 000 DM	9 299	4 326	13 625
32	Rentenzahlungen für betriebliche Ruhegeldzusagen	1 000 DM	9 629	10 617	20 246
33	Nettozuführung zu den Pensionsrückstellungen 5)	1 000 DM	-1 342	352	-1 551
34	Zuwendungen an Pensionskassen	1 000 DM	286	178	465
35	Zuwendungen an Unterstützungskassen	1 000 DM	62	22	84
36	Beiträge für Direktversicherungen	1 000 DM	600	1 612	2 212
37	Aufwendungen für den Vorruhestand	1 000 DM	-	-	-
38	Sonstige Aufwendungen zur Alterssicherung	1 000 DM	1 441	1 146	2 587
39	Zusätzliche Beiträge an Einrichtungen zur Unterstützung im Krankheitsfall	1 000 DM	27	15	43
40	Zusätzliche Beiträge an Einrichtungen zur Unterstützung bei Kurzarbeit/Arbeitslosigkeit	1 000 DM	268	104	372
41	Sonstige Aufwendungen für Vorsorgeeinrichtungen	1 000 DM	354	189	543
42	Beihilfen zu den Kosten für Arztleistungen u. ä.	1 000 DM	5	4	8
43	Betriebliches/tarifliches Kurzarbeitergeld	1 000 DM	1 442	114	1 556
44	Familienunterstützungen	1 000 DM	77	27	105
45	Wohnungsfürsorge	1 000 DM	4	-	4
46	Naturalleistungen	1 000 DM	142	71	213
47	Entlassungsentschädigungen	1 000 DM	6 060	3 727	9 786
48	Ausbildungsvergütungen	1 000 DM	2 824	4 835	7 719
49	Sach- und Fremdkosten für berufliche Aus-/Weiterbildung	1 000 DM	352	1 049	1 401
50	Kantinenkosten, Essensgutscheine	1 000 DM	381	244	624
51	Sach- und Fremdkosten für Belegschaftseinrichtungen (ohne Kantine)	1 000 DM	326	152	478
52	Aufwendungen bei auswärtiger Beschäftigung 6)	1 000 DM	11	47	57
53	Anwerbungskosten	1 000 DM	161	340	501
54	Zuschüsse zum Mutterschaftsgeld	1 000 DM	833	279	1 112
55	Sonstige gesetzliche Aufwendungen 7)	1 000 DM	1 547	810	2 356
56	Sonstige Zuwendungen	1 000 DM	510	396	906
57	<b>Arbeitskosten insgesamt</b>	1 000 DM	871 634	584 070	1 455 703
58	dar.: Löhne und Gehälter 8)	1 000 DM	695 808	467 607	1 163 415
Nachrichtlich:					
59	Erstattete Arbeitskosten nach § 54 AFG u. ä.	1 000 DM	1 043	119	1 162
60	Aufwendungen für Zeitarbeitspersonal	1 000 DM	-	-	2 238
61	Stunden für Zeitarbeitspersonal	1 000 Std.	-	-	78

1) Voll- und teilzeitbeschäftigte Arbeitnehmer ohne Auszubildende. - 2) Vollbeschäftigte und entsprechend ihrer geleisteten Arbeitszeit in Vollbeschäftigte umgerechnete Teilzeitbeschäftigte. - 3) Vergütung gesetzlicher Feiertage und sonstiger gesetzlicher Ausfallzeiten, Arbeitgeberpflichtbeiträge zur Renten-, Arbeitslosen-, Kranken- und Pflegeversicherung, Unfallversicherungsbeiträge, gesetzliche Lohn- und Gehaltsfortzahlung sowie Zuschüsse zum Mutterschaftsgeld und sonstige gesetzliche Aufwendungen. - 4) Bis zur 6. Krankheitswoche. - 5) Differenz der Pensionsrückstellungen nach § 6a EStG am 31.12. und 1.1.1996. - 6) Ohne Ersatz betriebsbedingter Aufwendungen. - 7) Nach dem Schwerbehindertengesetz u. ä. - 8) Entgelt für geleistete Arbeit, Sonderzahlungen und Vergütung arbeitsfreier Tage.



**6 Unternehmen, Arbeitnehmer, Arbeitsstunden und Aufwendungen für die einzelnen Kostenarten im Produzierenden Gewerbe 1996  
nach Arbeitnehmergruppen und Wirtschaftszweigen**

**Unternehmen mit 10 und mehr Arbeitnehmern 1)**

**Früheres Bundesgebiet**

Lfd. Nr.	Gegenstand der Nachweisung	Einheit	Arbeiter/ Arbeiterinnen	Angestellte	Arbeitnehmer
Holzgewerbe (ohne Herstellung von Möbeln)					
1	Unternehmen erfaßt	Anzahl	614	568	614
2	Unternehmen hochgerechnet	Anzahl	2 985	2 684	2 985
3	Vollbeschäftigte erfaßt	Anzahl	38 044	11 631	49 675
4	Vollbeschäftigte hochgerechnet	Anzahl	83 556	22 229	105 785
5	Teilzeitbeschäftigte	Anzahl	2 650	3 115	5 805
6	Vollzeiteinheiten 2)	Anzahl	84 945	23 852	108 797
7	Auszubildende	Anzahl	4 200	1 464	5 664
8	Bezahlte Stunden Vollbeschäftigte	1 000 Std.	169 697	44 543	214 240
9	Bezahlte Stunden Teilzeitbeschäftigte	1 000 Std.	2 809	3 247	6 055
10	Geleistete Stunden Vollbeschäftigte	1 000 Std.	136 806	36 634	173 440
11	Geleistete Stunden Teilzeitbeschäftigte	1 000 Std.	2 292	2 698	4 991
12	Kurzarbeitsstunden	1 000 Std.	1 078	57	1 135
13	Streik- / Aussperrungsstunden	1 000 Std.	-	-	-
14	Entgelt für geleistete Arbeit	1 000 DM	3 167 416	1 253 416	4 420 832
15	Personalnebenkosten insgesamt	1 000 DM	2 328 520	849 049	3 177 569
16	dar.: Gesetzliche Personalnebenkosten 3)	1 000 DM	1 327 294	431 946	1 759 240
17	Zusätzliches Urlaubsgeld	1 000 DM	177 757	60 635	238 392
18	Leistungen zur Vermögensbildung	1 000 DM	40 637	12 308	52 945
19	Fest vereinbarte Sonderzahlungen	1 000 DM	173 561	74 819	248 380
20	Leistungs- und gewinnabhängige Sonderzahlungen	1 000 DM	9 529	18 737	28 266
21	Urlaubsvergütung	1 000 DM	439 172	168 689	607 861
22	Gesetzliche Lohnfortzahlung im Krankheitsfall 4)	1 000 DM	157 089	33 707	190 796
23	Zusätzliche Lohnfortzahlung im Krankheitsfall	1 000 DM	5 316	1 278	6 594
24	Vergütung gesetzl. Feiertage u. sonstiger gesetzl. Ausfallzeiten	1 000 DM	160 581	63 210	223 790
25	Vergütung betrieblicher arbeitsfreier Tage	1 000 DM	8 024	2 985	11 008
26	Arbeitgeberpflichtbeiträge zur Rentenversicherung	1 000 DM	413 506	149 787	563 293
27	Arbeitgeberpflichtbeiträge zur Arbeitslosenversicherung	1 000 DM	138 784	50 322	189 106
28	Arbeitgeberpflichtbeiträge zur Krankenversicherung	1 000 DM	287 448	97 695	385 143
29	Arbeitgeberpflichtbeiträge zur Pflegeversicherung	1 000 DM	28 209	9 869	38 077
30	Renten-, Arbeitslosen-, Kranken- und Pflegeversicherungsbeiträge für Auszubildende	1 000 DM	10 817	3 706	14 523
31	Beiträge zur Berufsgenossenschaft	1 000 DM	127 683	22 987	150 670
32	Rentenzahlungen für betriebliche Ruhegeldzusagen	1 000 DM	11 027	10 037	21 064
33	Nettozuführung zu den Pensionsrückstellungen 5)	1 000 DM	5 907	4 100	10 007
34	Zuwendungen an Pensionskassen	1 000 DM	3 110	1 197	4 307
35	Zuwendungen an Unterstützungskassen	1 000 DM	606	383	989
36	Beiträge für Direktversicherungen	1 000 DM	7 127	9 480	16 607
37	Aufwendungen für den Vorratbestand	1 000 DM	2	40	42
38	Sonstige Aufwendungen zur Alterssicherung	1 000 DM	1 283	886	2 169
39	Zusätzliche Beiträge an Einrichtungen zur Unterstützung im Krankheitsfall	1 000 DM	39	107	146
40	Zusätzliche Beiträge an Einrichtungen zur Unterstützung bei Kurzarbeit/Arbeitslosigkeit	1 000 DM	496	5	501
41	Sonstige Aufwendungen für Vorsorgeeinrichtungen	1 000 DM	130	5	135
42	Beihilfen zu den Kosten für Arztleistungen u. ä.	1 000 DM	11	2	13
43	Betriebliches/tarifliches Kurzarbeitergeld	1 000 DM	3 792	247	4 039
44	Familienunterstützungen	1 000 DM	648	294	942
45	Wohnungsfürsorge	1 000 DM	6	-	6
46	Naturalleistungen	1 000 DM	1 160	1 150	2 309
47	Entlassungsentschädigungen	1 000 DM	18 469	15 410	33 879
48	Ausbildungsvergütungen	1 000 DM	53 409	18 359	71 768
49	Sach- und Fremdkosten für berufliche Aus-/Weiterbildung	1 000 DM	2 857	4 054	6 911
50	Kantinenkosten, Essensgutscheine	1 000 DM	1 727	1 622	3 349
51	Sach- und Fremdkosten für Belegschaftseinrichtungen (ohne Kantine)	1 000 DM	1 432	356	1 789
52	Aufwendungen bei auswärtiger Beschäftigung 6)	1 000 DM	18 416	2 703	21 119
53	Anwerbungskosten	1 000 DM	690	2 389	3 079
54	Zuschüsse zum Mutterschaftsgeld	1 000 DM	731	950	1 681
55	Sonstige gesetzliche Aufwendungen 7)	1 000 DM	13 263	3 420	16 683
56	Sonstige Zuwendungen	1 000 DM	4 067	1 121	5 188
57	<b>A r b e i t s k o s t e n i n s g e s a m t</b>	1 000 DM	5 495 936	2 102 465	7 598 402
58	dar.: Löhne und Gehälter 8)	1 000 DM	4 339 082	1 689 783	6 028 866
Nachrichtlich:					
59	Erstattete Arbeitskosten nach § 54 AFG u. ä.	1 000 DM	2 940	552	3 492
60	Aufwendungen für Zeitarbeitspersonal	1 000 DM	-	-	81 402
61	Stunden für Zeitarbeitspersonal	1 000 Std.	-	-	2 017

1) Voll- und teilzeitbeschäftigte Arbeitnehmer ohne Auszubildende. - 2) Vollbeschäftigte und entsprechend ihrer geleisteten Arbeitszeit in Vollbeschäftigte umgerechnete Teilzeitbeschäftigte. - 3) Vergütung gesetzlicher Feiertage und sonstiger gesetzlicher Ausfallzeiten, Arbeitgeberpflichtbeiträge zur Renten-, Arbeitslosen-, Kranken- und Pflegeversicherung, Unfallversicherungsbeiträge, gesetzliche Lohn- und Gehaltsfortzahlung sowie Zuschüsse zum Mutterschaftsgeld und sonstige gesetzliche Aufwendungen. - 4) Bis zur 6. Krankheitswoche. - 5) Differenz der Pensionsrückstellungen nach § 6a EStG am 31.12. und 1.1.1996. - 6) Ohne Ersatz betriebsbedingter Aufwendungen. - 7) Nach dem Schwerbehindertengesetz u. ä. - 8) Entgelt für geleistete Arbeit, Sonderzahlungen und Vergütung arbeitsfreier Tage.



6 Unternehmen, Arbeitnehmer, Arbeitsstunden und Aufwendungen für die einzelnen Kostenarten im Produzierenden Gewerbe 1996  
nach Arbeitnehmergruppen und Wirtschaftszweigen

Unternehmen mit 10 und mehr Arbeitnehmern 1)

Früheres Bundesgebiet

Lfd. Nr.	Gegenstand der Nachweisung	Einheit	Arbeiter/ Arbeiterinnen	Angestellte	Arbeitnehmer
Papier-, Verlags- und Druckgewerbe					
1	Unternehmen erfaßt	Anzahl	1 164	1 276	1 297
2	Unternehmen hochgerechnet	Anzahl	5 016	5 561	5 700
3	Vollbeschäftigte erfaßt	Anzahl	110 121	89 224	199 345
4	Vollbeschäftigte hochgerechnet	Anzahl	196 759	154 509	351 268
5	Teilzeitbeschäftigte	Anzahl	15 292	22 872	38 164
6	Vollzeiteinheiten 2)	Anzahl	205 604	167 922	373 526
7	Auszubildende	Anzahl	7 238	5 775	13 013
8	Bezahlte Stunden Vollbeschäftigte	1 000 Std.	390 816	301 628	692 444
9	Bezahlte Stunden Teilzeitbeschäftigte	1 000 Std.	17 356	26 078	43 434
10	Geleistete Stunden Vollbeschäftigte	1 000 Std.	312 641	246 904	559 545
11	Geleistete Stunden Teilzeitbeschäftigte	1 000 Std.	14 017	21 393	35 411
12	Kurzarbeitsstunden	1 000 Std.	927	100	1 027
13	Streik- /Aussperrungsstunden	1 000 Std.	20	4	24
14	Entgelt für geleistete Arbeit	1 000 DM	8 488 870	9 749 950	18 238 820
15	Personalnebenkosten insgesamt	1 000 DM	6 630 260	7 394 142	14 024 401
16	dar.: Gesetzliche Personalnebenkosten 3)	1 000 DM	3 355 057	3 221 460	6 576 517
17	Zusätzliches Urlaubsgeld	1 000 DM	444 637	502 437	947 074
18	Leistungen zur Vermögensbildung	1 000 DM	113 971	90 154	204 125
19	Fest vereinbarte Sonderzahlungen	1 000 DM	631 074	828 101	1 459 176
20	Leistungs- und gewinnabhängige Sonderzahlungen	1 000 DM	65 328	219 429	284 757
21	Urlaubsvergütung	1 000 DM	1 226 619	1 348 516	2 575 135
22	Gesetzliche Lohnfortzahlung im Krankheitsfall 4)	1 000 DM	436 468	288 971	725 439
23	Zusätzliche Lohnfortzahlung im Krankheitsfall	1 000 DM	19 942	14 386	34 328
24	Vergütung gesetzl. Feiertage u. sonstiger gesetzl. Ausfallzeiten	1 000 DM	417 160	481 848	899 008
25	Vergütung betrieblicher arbeitsfreier Tage	1 000 DM	45 256	42 471	87 727
26	Arbeitgeberpflichtbeiträge zur Rentenversicherung	1 000 DM	1 103 248	1 154 794	2 258 042
27	Arbeitgeberpflichtbeiträge zur Arbeitslosenversicherung	1 000 DM	370 016	389 725	759 740
28	Arbeitgeberpflichtbeiträge zur Krankenversicherung	1 000 DM	751 394	704 423	1 455 816
29	Arbeitgeberpflichtbeiträge zur Pflegeversicherung	1 000 DM	74 881	72 169	147 049
30	Renten-, Arbeitslosen-, Kranken- und Pflegeversicherungsbeiträge für Auszubildende	1 000 DM	24 656	22 251	46 906
31	Beiträge zur Berufsgenossenschaft	1 000 DM	168 753	90 876	259 630
32	Rentenzahlungen für betriebliche Ruhegeldzusagen	1 000 DM	126 668	216 994	343 662
33	Nettozuführung zu den Pensionsrückstellungen 5)	1 000 DM	111 136	196 142	307 278
34	Zuwendungen an Pensionskassen	1 000 DM	5 189	61 516	66 706
35	Zuwendungen an Unterstützungskassen	1 000 DM	3 823	14 573	18 397
36	Beiträge für Direktversicherungen	1 000 DM	18 492	66 500	84 992
37	Aufwendungen für den Vorruhestand	1 000 DM	10 468	7 893	18 361
38	Sonstige Aufwendungen zur Alterssicherung	1 000 DM	41 533	37 420	78 954
39	Zusätzliche Beiträge an Einrichtungen zur Unterstützung im Krankheitsfall	1 000 DM	2 541	2 304	4 844
40	Zusätzliche Beiträge an Einrichtungen zur Unterstützung bei Kurzarbeit/Arbeitslosigkeit	1 000 DM	2 059	899	2 958
41	Sonstige Aufwendungen für Vorsorgeeinrichtungen	1 000 DM	565	3 278	3 843
42	Beihilfen zu den Kosten für Arztleistungen u. ä.	1 000 DM	304	372	676
43	Betriebliches/tarifliches Kurzarbeitergeld	1 000 DM	3 876	467	4 343
44	Familienunterstützungen	1 000 DM	1 790	3 349	5 140
45	Wohnungsfürsorge	1 000 DM	362	1 044	1 406
46	Naturalleistungen	1 000 DM	5 193	9 273	14 466
47	Entlassungsentschädigungen	1 000 DM	157 541	210 714	368 255
48	Ausbildungsvergütungen	1 000 DM	121 474	110 657	232 131
49	Sach- und Fremdkosten für berufliche Aus-/Weiterbildung	1 000 DM	24 362	54 145	78 508
50	Kantinenkosten, Essensgutscheine	1 000 DM	29 815	42 192	72 006
51	Sach- und Fremdkosten für Belegschaftseinrichtungen (ohne Kantine)	1 000 DM	12 179	8 188	20 366
52	Aufwendungen bei auswärtiger Beschäftigung 6)	1 000 DM	907	6 167	7 074
53	Anwerbungskosten	1 000 DM	3 540	24 380	27 921
54	Zuschüsse zum Mutterschaftsgeld	1 000 DM	4 649	12 005	16 654
55	Sonstige gesetzliche Aufwendungen 7)	1 000 DM	28 489	26 650	55 139
56	Sonstige Zuwendungen	1 000 DM	19 902	26 469	46 371
57	Arbeitskosten insgesamt	1 000 DM	15 119 130	17 144 092	32 263 221
58	dar.: Löhne und Gehälter 8)	1 000 DM	11 889 325	13 566 264	25 455 589
Nachrichtlich:					
59	Erstattete Arbeitskosten nach § 54 AFG u. ä.	1 000 DM	5 956	2 940	8 895
60	Aufwendungen für Zeitarbeitspersonal	1 000 DM	-	-	104 810
61	Stunden für Zeitarbeitspersonal	1 000 Std.	-	-	3 072

1) Voll- und teilzeitbeschäftigte Arbeitnehmer ohne Auszubildende. - 2) Vollbeschäftigte und entsprechend ihrer geleisteten Arbeitszeit in Vollbeschäftigte umgerechnete Teilzeitbeschäftigte. - 3) Vergütung gesetzlicher Feiertage und sonstiger gesetzlicher Ausfallzeiten, Arbeitgeberpflichtbeiträge zur Renten-, Arbeitslosen-, Kranken- und Pflegeversicherung, Unfallversicherungsbeiträge, gesetzliche Lohn- und Gehaltsfortzahlung sowie Zuschüsse zum Mutterschaftsgeld und sonstige gesetzliche Aufwendungen. - 4) Bis zur 6. Krankheitswoche. - 5) Differenz der Pensionsrückstellungen nach § 6a EStG am 31.12. und 1.1.1996. - 6) Ohne Ersatz betriebsbedingter Aufwendungen. - 7) Nach dem Schwerbehindertengesetz u. ä. - 8) Entgelt für geleistete Arbeit, Sonderzahlungen und Vergütung arbeitsfreier Tage.



6 Unternehmen, Arbeitnehmer, Arbeitsstunden und Aufwendungen für die einzelnen Kostenarten im Produzierenden Gewerbe 1996  
nach Arbeitnehmergruppen und Wirtschaftszweigen

Unternehmen mit 10 und mehr Arbeitnehmern 1)

Früheres Bundesgebiet

Lfd. Nr.	Gegenstand der Nachweisung	Einheit	Arbeiter/ Arbeiterinnen	Angestellte	Arbeitnehmer
Papiergewerbe					
1	Unternehmen erfaßt	Anzahl	391	387	392
2	Unternehmen hochgerechnet	Anzahl	962	950	963
3	Vollbeschäftigte erfaßt	Anzahl	56 711	21 971	78 682
4	Vollbeschäftigte hochgerechnet	Anzahl	89 920	34 156	124 076
5	Teilzeitbeschäftigte	Anzahl	3 100	3 276	6 376
6	Vollzeiteinheiten 2)	Anzahl	91 686	36 076	127 762
7	Auszubildende	Anzahl	2 273	1 374	3 647
8	Bezahlte Stunden Vollbeschäftigte	1 000 Std.	179 115	68 195	247 310
9	Bezahlte Stunden Teilzeitbeschäftigte	1 000 Std.	3 482	3 805	7 287
10	Geleistete Stunden Vollbeschäftigte	1 000 Std.	142 697	55 678	198 375
11	Geleistete Stunden Teilzeitbeschäftigte	1 000 Std.	2 804	3 115	5 920
12	Kurzarbeitsstunden	1 000 Std.	805	69	874
13	Streik- / Aussperrungsstunden	1 000 Std.	9	0	9
14	Entgelt für geleistete Arbeit	1 000 DM	3 503 588	2 143 821	5 647 410
15	Personalnebenkosten insgesamt	1 000 DM	2 785 860	1 623 773	4 409 632
16	dar.: Gesetzliche Personalnebenkosten 3)	1 000 DM	1 428 329	705 708	2 134 038
17	Zusätzliches Urlaubsgeld	1 000 DM	170 642	82 826	253 468
18	Leistungen zur Vermögensbildung	1 000 DM	52 701	19 612	72 313
19	Fest vereinbarte Sonderzahlungen	1 000 DM	248 591	171 315	419 905
20	Leistungs- und gewinnabhängige Sonderzahlungen	1 000 DM	30 938	53 584	84 521
21	Urlaubsvergütung	1 000 DM	511 470	297 711	809 180
22	Gesetzliche Lohnfortzahlung im Krankheitsfall 4)	1 000 DM	197 928	63 180	261 108
23	Zusätzliche Lohnfortzahlung im Krankheitsfall	1 000 DM	7 623	2 876	10 499
24	Vergütung gesetzl. Feiertage u. sonstiger gesetzl. Ausfallzeiten	1 000 DM	168 737	104 885	273 622
25	Vergütung betrieblicher arbeitsfreier Tage	1 000 DM	18 683	9 218	27 901
26	Arbeitgeberpflichtbeiträge zur Rentenversicherung	1 000 DM	457 740	250 278	708 018
27	Arbeitgeberpflichtbeiträge zur Arbeitslosenversicherung	1 000 DM	153 696	84 647	238 342
28	Arbeitgeberpflichtbeiträge zur Krankenversicherung	1 000 DM	314 510	151 539	466 049
29	Arbeitgeberpflichtbeiträge zur Pflegeversicherung	1 000 DM	31 293	15 817	47 111
30	Renten-, Arbeitslosen-, Kranken- und Pflegeversicherungsbeiträge für Auszubildende	1 000 DM	7 522	4 315	11 837
31	Beiträge zur Berufsgenossenschaft	1 000 DM	91 612	27 877	119 489
32	Rentenzahlungen für betriebliche Ruhegeldzusagen	1 000 DM	95 179	92 012	187 191
33	Nettozuführung zu den Pensionsrückstellungen 5)	1 000 DM	39 888	39 611	79 498
34	Zuwendungen an Pensionskassen	1 000 DM	1 867	1 435	3 302
35	Zuwendungen an Unterstützungskassen	1 000 DM	1 376	1 685	3 061
36	Beiträge für Direktversicherungen	1 000 DM	5 014	12 593	17 606
37	Aufwendungen für den Vorruhestand	1 000 DM	1 207	572	1 779
38	Sonstige Aufwendungen zur Alterssicherung	1 000 DM	8 138	9 176	17 314
39	Zusätzliche Beiträge an Einrichtungen zur Unterstützung im Krankheitsfall	1 000 DM	15	2	17
40	Zusätzliche Beiträge an Einrichtungen zur Unterstützung bei Kurzarbeit/Arbeitslosigkeit	1 000 DM	868	364	1 232
41	Sonstige Aufwendungen für Vorsorgeeinrichtungen	1 000 DM	13	136	149
42	Beihilfen zu den Kosten für Arztleistungen u. ä.	1 000 DM	183	46	229
43	Betriebliches/tarifliches Kurzarbeitergeld	1 000 DM	2 989	313	3 302
44	Familienunterstützungen	1 000 DM	788	395	1 182
45	Wohnungsfürsorge	1 000 DM	283	135	418
46	Naturalleistungen	1 000 DM	1 562	981	2 543
47	Entlassungsentschädigungen	1 000 DM	70 730	59 208	129 938
48	Ausbildungsvergütungen	1 000 DM	36 961	21 428	58 388
49	Sach- und Fremdkosten für berufliche Aus-/Weiterbildung	1 000 DM	14 253	14 211	28 465
50	Kantinenkosten, Essensgutscheine	1 000 DM	13 073	9 580	22 653
51	Sach- und Fremdkosten für Belegschaftseinrichtungen (ohne Kantine)	1 000 DM	6 560	2 762	9 322
52	Aufwendungen bei auswärtiger Beschäftigung 6)	1 000 DM	728	2 219	2 947
53	Anwerbungskosten	1 000 DM	1 341	4 510	5 851
54	Zuschüsse zum Mutterschaftsgeld	1 000 DM	1 595	1 808	3 403
55	Sonstige gesetzliche Aufwendungen 7)	1 000 DM	11 218	5 677	16 896
56	Sonstige Zuwendungen	1 000 DM	6 348	3 234	9 583
57	A r b e i t s k o s t e n i n s g e s a m t	1 000 DM	6 289 448	3 767 594	10 057 042
58	dar.: Löhne und Gehälter 8)	1 000 DM	4 910 900	2 949 028	7 859 928
Nachrichtlich:					
59	Erstattete Arbeitskosten nach § 54 AfG u. ä.	1 000 DM	2 040	160	2 200
60	Aufwendungen für Zeitarbeitspersonal	1 000 DM	-	-	47 587
61	Stunden für Zeitarbeitspersonal	1 000 Std.	-	-	1 455

1) Voll- und teilzeitbeschäftigte Arbeitnehmer ohne Auszubildende. - 2) Vollbeschäftigte und entsprechend ihrer geleisteten Arbeitszeit in Vollbeschäftigte umgerechnete Teilzeitbeschäftigte. - 3) Vergütung gesetzlicher Feiertage und sonstiger gesetzlicher Ausfallzeiten, Arbeitgeberpflichtbeiträge zur Renten-, Arbeitslosen-, Kranken- und Pflegeversicherung, Unfallversicherungsbeiträge, gesetzliche Lohn- und Gehaltsfortzahlung sowie Zuschüsse zum Mutterschaftsgeld und sonstige gesetzliche Aufwendungen. - 4) Bis zur 6. Krankheitswoche. - 5) Differenz der Pensionsrückstellungen nach § 6a EStG am 31.12. und 1.1.1996. - 6) Ohne Ersatz betriebsbedingter Aufwendungen. - 7) Nach dem Schwerbehindertengesetz u. ä. - 8) Entgelt für geleistete Arbeit, Sonderzahlungen und Vergütung arbeitsfreier Tage.



**6 Unternehmen, Arbeitnehmer, Arbeitsstunden und Aufwendungen für die einzelnen Kostenarten im Produzierenden Gewerbe 1996  
nach Arbeitnehmergruppen und Wirtschaftszweigen**

Unternehmen mit 10 und mehr Arbeitnehmern 1)

Früheres Bundesgebiet

Lfd. Nr.	Gegenstand der Nachweisung	Einheit	Arbeiter/ Arbeiterinnen	Angestellte	Arbeitnehmer
Verlagsgewerbe, Druckgewerbe, Vervielfältigung von bespielten Ton-, Bild- und Datenträgern					
1	Unternehmen erfaßt	Anzahl	773	889	905
2	Unternehmen hochgerechnet	Anzahl	4 055	4 611	4 737
3	Vollbeschäftigte erfaßt	Anzahl	53 410	67 253	120 663
4	Vollbeschäftigte hochgerechnet	Anzahl	106 839	120 352	227 192
5	Teilzeitbeschäftigte	Anzahl	12 192	19 596	31 788
6	Vollzeiteinheiten 2)	Anzahl	113 918	131 846	245 763
7	Auszubildende	Anzahl	4 966	4 401	9 367
8	Bezahlte Stunden Vollbeschäftigte	1 000 Std.	211 702	233 432	445 134
9	Bezahlte Stunden Teilzeitbeschäftigte	1 000 Std.	13 874	22 273	36 147
10	Geleistete Stunden Vollbeschäftigte	1 000 Std.	169 944	191 226	361 171
11	Geleistete Stunden Teilzeitbeschäftigte	1 000 Std.	11 213	18 278	29 491
12	Kurzarbeitsstunden	1 000 Std.	122	31	153
13	Streik- / Aussperrungsstunden	1 000 Std.	10	4	14
14	Entgelt für geleistete Arbeit	1 000 DM	4 985 282	7 606 128	12 591 410
15	Personalnebenkosten insgesamt	1 000 DM	3 844 400	5 770 369	9 614 769
16	dar.: Gesetzliche Personalnebenkosten 3)	1 000 DM	1 926 728	2 515 752	4 442 480
17	Zusätzliches Urlaubsgeld	1 000 DM	273 996	419 611	693 606
18	Leistungen zur Vermögensbildung	1 000 DM	61 270	70 542	131 812
19	Fest vereinbarte Sonderzahlungen	1 000 DM	382 484	656 787	1 039 270
20	Leistungs- und gewinnabhängige Sonderzahlungen	1 000 DM	34 390	165 846	200 236
21	Urlaubsvergütung	1 000 DM	715 150	1 050 805	1 765 955
22	Gesetzliche Lohnfortzahlung im Krankheitsfall 4)	1 000 DM	238 540	225 791	464 331
23	Zusätzliche Lohnfortzahlung im Krankheitsfall	1 000 DM	12 319	11 510	23 829
24	Vergütung gesetzl. Feiertage u. sonstiger gesetzl. Ausfallzeiten	1 000 DM	248 423	376 964	625 386
25	Vergütung betrieblicher arbeitsfreier Tage	1 000 DM	26 573	33 253	59 826
26	Arbeitgeberpflichtbeiträge zur Rentenversicherung	1 000 DM	645 508	904 515	1 550 023
27	Arbeitgeberpflichtbeiträge zur Arbeitslosenversicherung	1 000 DM	216 320	305 078	521 398
28	Arbeitgeberpflichtbeiträge zur Krankenversicherung	1 000 DM	436 884	552 884	989 767
29	Arbeitgeberpflichtbeiträge zur Pflegeversicherung	1 000 DM	43 587	56 351	99 939
30	Renten-, Arbeitslosen-, Kranken- und Pflegeversicherungsbeiträge für Auszubildende	1 000 DM	17 133	17 936	35 069
31	Beiträge zur Berufsgenossenschaft	1 000 DM	77 141	63 000	140 141
32	Rentenzahlungen für betriebliche Ruhegeldzusagen	1 000 DM	31 489	124 981	156 470
33	Nettozuführung zu den Pensionsrückstellungen 5)	1 000 DM	71 249	156 531	227 780
34	Zuwendungen an Pensionskassen	1 000 DM	3 323	60 081	63 404
35	Zuwendungen an Unterstützungskassen	1 000 DM	2 448	12 888	15 336
36	Beiträge für Direktversicherungen	1 000 DM	13 479	53 908	67 386
37	Aufwendungen für den Vorruhestand	1 000 DM	9 261	7 321	16 582
38	Sonstige Aufwendungen zur Alterssicherung	1 000 DM	33 395	28 244	61 640
39	Zusätzliche Beiträge an Einrichtungen zur Unterstützung im Krankheitsfall	1 000 DM	2 526	2 301	4 827
40	Zusätzliche Beiträge an Einrichtungen zur Unterstützung bei Kurzarbeit/Arbeitslosigkeit	1 000 DM	1 191	535	1 726
41	Sonstige Aufwendungen für Vorsorgeeinrichtungen	1 000 DM	552	3 142	3 694
42	Beihilfen zu den Kosten für Arztleistungen u. ä.	1 000 DM	121	326	447
43	Betriebliches/tarifliches Kurzarbeitergeld	1 000 DM	887	154	1 041
44	Familienunterstützungen	1 000 DM	1 003	2 955	3 957
45	Wohnungsfürsorge	1 000 DM	79	909	988
46	Naturalleistungen	1 000 DM	3 631	8 291	11 923
47	Entlassungsentschädigungen	1 000 DM	86 811	151 506	238 317
48	Ausbildungsvergütungen	1 000 DM	84 513	89 229	173 742
49	Sach- und Fremdkosten für berufliche Aus-/Weiterbildung	1 000 DM	10 109	39 934	50 043
50	Kantinenkosten, Essensgutscheine	1 000 DM	16 742	32 612	49 353
51	Sach- und Fremdkosten für Belegschaftseinrichtungen (ohne Kantine)	1 000 DM	5 619	5 426	11 045
52	Aufwendungen bei auswärtiger Beschäftigung 6)	1 000 DM	180	3 948	4 128
53	Anwerbungskosten	1 000 DM	2 200	19 870	22 070
54	Zuschüsse zum Mutterschaftsgeld	1 000 DM	3 055	10 197	13 252
55	Sonstige gesetzliche Aufwendungen 7)	1 000 DM	17 270	20 973	38 243
56	Sonstige Zuwendungen	1 000 DM	13 553	23 235	36 788
57	<b>Arbeitskosten insgesamt</b>	1 000 DM	8 829 682	13 376 497	22 206 179
58	dar.: Löhne und Gehälter 8)	1 000 DM	6 978 425	10 617 236	17 595 661
Nachrichtlich:					
59	Erstattete Arbeitskosten nach § 54 AFG u. ä.	1 000 DM	3 915	2 780	6 695
60	Aufwendungen für Zeitarbeitspersonal	1 000 DM	-	-	57 223
61	Stunden für Zeitarbeitspersonal	1 000 Std.	-	-	1 617

1) Voll- und teilzeitbeschäftigte Arbeitnehmer ohne Auszubildende. - 2) Vollbeschäftigte und entsprechend ihrer geleisteten Arbeitszeit in Vollbeschäftigte umgerechnete Teilzeitbeschäftigte. - 3) Vergütung gesetzlicher Feiertage und sonstiger gesetzlicher Ausfallzeiten, Arbeitgeberpflichtbeiträge zur Renten-, Arbeitslosen-, Kranken- und Pflegeversicherung, Unfallversicherungsbeiträge, gesetzliche Lohn- und Gehaltsfortzahlung sowie Zuschüsse zum Mutterschaftsgeld und sonstige gesetzliche Aufwendungen. - 4) Bis zur 6. Krankheitswoche. - 5) Differenz der Pensionsrückstellungen nach § 6a EStG am 31.12. und 1.1.1996. - 6) Ohne Ersatz betriebsbedingter Aufwendungen. - 7) Nach dem Schwerbehindertengesetz u. ä. - 8) Entgelt für geleistete Arbeit, Sonderzahlungen und Vergütung arbeitsfreier Tage.



**6 Unternehmen, Arbeitnehmer, Arbeitsstunden und Aufwendungen für die einzelnen Kostenarten im Produzierenden Gewerbe 1996  
nach Arbeitnehmergruppen und Wirtschaftszweigen**

**Unternehmen mit 10 und mehr Arbeitnehmern 1)**

**Früheres Bundesgebiet**

Lfd. Nr.	Gegenstand der Nachweisung	Einheit	Arbeiter/ Arbeiterinnen	Angestellte	Arbeitnehmer
<b>Kokerei, Mineralölverarbeitung, Herstellung und Verarbeitung von Spalt- und Brutstoffen</b>					
1	Unternehmen erfaßt	Anzahl	45	46	46
2	Unternehmen hochgerechnet	Anzahl	45	46	46
3	Vollbeschäftigte erfaßt	Anzahl	7 065	10 297	17 363
4	Vollbeschäftigte hochgerechnet	Anzahl	7 065	10 297	17 363
5	Teilzeitbeschäftigte	Anzahl	50	472	521
6	Vollzeiteinheiten 2)	Anzahl	7 094	10 567	17 661
7	Auszubildende	Anzahl	284	264	548
8	Bezahlte Stunden Vollbeschäftigte	1 000 Std.	14 795	20 852	35 648
9	Bezahlte Stunden Teilzeitbeschäftigte	1 000 Std.	59	540	598
10	Geleistete Stunden Vollbeschäftigte	1 000 Std.	11 829	17 126	28 956
11	Geleistete Stunden Teilzeitbeschäftigte	1 000 Std.	47	449	496
12	Kurzarbeitsstunden	1 000 Std.	23	26	49
13	Streik- /Aussperrungsstunden	1 000 Std.	-	-	-
14	Entgelt für geleistete Arbeit	1 000 DM	375 316	798 717	1 174 033
15	Personalnebenkosten insgesamt	1 000 DM	390 173	897 813	1 287 987
16	dar.: Gesetzliche Personalnebenkosten 3)	1 000 DM	147 148	245 682	392 829
17	Zusätzliches Urlaubsgeld	1 000 DM	16 093	23 347	39 440
18	Leistungen zur Vermögensbildung	1 000 DM	6 002	17 050	23 052
19	Fest vereinbarte Sonderzahlungen	1 000 DM	36 712	76 773	113 485
20	Leistungs- und gewinnabhängige Sonderzahlungen	1 000 DM	3 239	26 795	30 033
21	Urlaubsvergütung	1 000 DM	54 452	108 349	162 801
22	Gesetzliche Lohnfortzahlung im Krankheitsfall 4)	1 000 DM	19 116	22 306	41 422
23	Zusätzliche Lohnfortzahlung im Krankheitsfall	1 000 DM	632	1 221	1 853
24	Vergütung gesetzl. Feiertage u. sonstiger gesetzl. Ausfallzeiten	1 000 DM	18 128	36 687	54 815
25	Vergütung betrieblicher arbeitsfreier Tage	1 000 DM	2 441	5 415	7 856
26	Arbeitgeberpflichtbeiträge zur Rentenversicherung	1 000 DM	49 675	89 851	139 526
27	Arbeitgeberpflichtbeiträge zur Arbeitslosenversicherung	1 000 DM	16 596	29 622	46 218
28	Arbeitgeberpflichtbeiträge zur Krankenversicherung	1 000 DM	31 653	47 609	79 262
29	Arbeitgeberpflichtbeiträge zur Pflegeversicherung	1 000 DM	2 998	4 757	7 755
30	Renten-, Arbeitslosen-, Kranken- und Pflegeversicherungsbeiträge für Auszubildende	1 000 DM	973	961	1 934
31	Beiträge zur Berufsgenossenschaft	1 000 DM	7 895	12 817	20 712
32	Rentenzahlungen für betriebliche Ruhegeldzusagen	1 000 DM	65 124	221 645	286 769
33	Nettozuführung zu den Pensionsrückstellungen 5)	1 000 DM	24 898	68 185	93 082
34	Zuwendungen an Pensionskassen	1 000 DM	774	1 720	2 493
35	Zuwendungen an Unterstützungskassen	1 000 DM	9	25	34
36	Beiträge für Direktversicherungen	1 000 DM	450	4 463	4 913
37	Aufwendungen für den Vorruhestand	1 000 DM	509	7 440	7 949
38	Sonstige Aufwendungen zur Alterssicherung	1 000 DM	4 081	11 125	15 207
39	Zusätzliche Beiträge an Einrichtungen zur Unterstützung im Krankheitsfall	1 000 DM	3	11	14
40	Zusätzliche Beiträge an Einrichtungen zur Unterstützung bei Kurzarbeit/Arbeitslosigkeit	1 000 DM	-	-	-
41	Sonstige Aufwendungen für Vorsorgeeinrichtungen	1 000 DM	52	673	725
42	Beihilfen zu den Kosten für Arztleistungen u. ä.	1 000 DM	33	15	48
43	Betriebliches/tarifliches Kurzarbeitergeld	1 000 DM	961	342	1 303
44	Familienunterstützungen	1 000 DM	109	168	277
45	Wohnungsfürsorge	1 000 DM	1 231	3 621	4 852
46	Naturalleistungen	1 000 DM	936	3 877	4 813
47	Entlassungsentschädigungen	1 000 DM	5 963	25 746	31 709
48	Ausbildungsvergütungen	1 000 DM	5 432	4 739	10 172
49	Sach- und Fremdkosten für berufliche Aus-/Weiterbildung	1 000 DM	3 911	18 778	22 689
50	Kantinenkosten, Essensgutscheine	1 000 DM	4 727	11 287	16 014
51	Sach- und Fremdkosten für Belegschaftseinrichtungen (ohne Kantine)	1 000 DM	2 054	3 243	5 297
52	Aufwendungen bei auswärtiger Beschäftigung 6)	1 000 DM	335	1 077	1 411
53	Anwerbungskosten	1 000 DM	138	2 010	2 147
54	Zuschüsse zum Mutterschaftsgeld	1 000 DM	16	534	550
55	Sonstige gesetzliche Aufwendungen 7)	1 000 DM	1 070	1 499	2 569
56	Sonstige Zuwendungen	1 000 DM	752	2 033	2 785
57	<b>A r b e i t s k o s t e n i n s g e s a m t</b>	1 000 DM	765 489	1 696 530	2 462 019
58	dar.: Löhne und Gehälter 8)	1 000 DM	532 132	1 116 658	1 648 790
	Nachrichtlich:				
59	Erstattete Arbeitskosten nach § 54 AFG u. ä.	1 000 DM	23	112	135
60	Aufwendungen für Zeitarbeitspersonal	1 000 DM	-	-	15 187
61	Stunden für Zeitarbeitspersonal	1 000 Std.	-	-	327

1) Voll- und teilzeitbeschäftigte Arbeitnehmer ohne Auszubildende. - 2) Vollbeschäftigte und entsprechend ihrer geleisteten Arbeitszeit in Vollbeschäftigte umgerechnete Teilzeitbeschäftigte. - 3) Vergütung gesetzlicher Feiertage und sonstiger gesetzlicher Ausfallzeiten, Arbeitgeberpflichtbeiträge zur Renten-, Arbeitslosen-, Kranken- und Pflegeversicherung, Unfallversicherungsbeiträge, gesetzliche Lohn- und Gehaltsfortzahlung sowie Zuschüsse zum Mutterschaftsgeld und sonstige gesetzliche Aufwendungen. - 4) Bis zur 6. Krankheitswoche. - 5) Differenz der Pensionsrückstellungen nach § 6a EStG am 31.12. und 1.1.1996. - 6) Ohne Ersatz betriebsbedingter Aufwendungen. - 7) Nach dem Schwerbehindertengesetz u. ä. - 8) Entgelt für geleistete Arbeit, Sonderzahlungen und Vergütung arbeitsfreier Tage.



6 Unternehmen, Arbeitnehmer, Arbeitsstunden und Aufwendungen für die einzelnen Kostenarten im Produzierenden Gewerbe 1996  
nach Arbeitnehmergruppen und Wirtschaftszweigen

Unternehmen mit 10 und mehr Arbeitnehmern 1)

Früheres Bundesgebiet

Lfd. Nr.	Gegenstand der Nachweisung	Einheit	Arbeiter/ Arbeiterinnen	Angestellte	Arbeitnehmer
Chemische Industrie					
1	Unternehmen erfaßt	Anzahl	747	763	763
2	Unternehmen hochgerechnet	Anzahl	1 396	1 429	1 429
3	Vollbeschäftigte erfaßt	Anzahl	187 824	221 295	409 119
4	Vollbeschäftigte hochgerechnet	Anzahl	204 362	239 315	443 677
5	Teilzeitbeschäftigte	Anzahl	9 379	17 821	27 196
6	Vollzeiteinheiten 2)	Anzahl	209 812	249 797	459 609
7	Auszubildende	Anzahl	6 757	9 646	16 403
8	Bezahlte Stunden Vollbeschäftigte	1 000 Std.	406 240	474 203	880 443
9	Bezahlte Stunden Teilzeitbeschäftigte	1 000 Std.	10 811	20 780	31 591
10	Geleistete Stunden Vollbeschäftigte	1 000 Std.	321 494	384 664	706 159
11	Geleistete Stunden Teilzeitbeschäftigte	1 000 Std.	8 578	16 885	25 463
12	Kurzarbeitsstunden	1 000 Std.	515	116	631
13	Streik- / Aussperrungsstunden	1 000 Std.	58	-	58
14	Entgelt für geleistete Arbeit	1 000 DM	8 970 871	17 119 917	26 090 787
15	Personalnebenkosten insgesamt	1 000 DM	9 127 238	16 013 171	25 140 409
16	dar.: Gesetzliche Personalnebenkosten 3)	1 000 DM	3 789 494	5 587 510	9 377 004
17	Zusätzliches Urlaubsgeld	1 000 DM	263 819	315 032	578 851
18	Leistungen zur Vermögensbildung	1 000 DM	176 192	193 011	369 203
19	Fest vereinbarte Sonderzahlungen	1 000 DM	893 512	1 712 524	2 606 036
20	Leistungs- und gewinnabhängige Sonderzahlungen	1 000 DM	424 689	1 178 607	1 603 296
21	Urlaubsvergütung	1 000 DM	1 330 381	2 349 047	3 679 428
22	Gesetzliche Lohnfortzahlung im Krankheitsfall 4)	1 000 DM	519 812	552 042	1 071 854
23	Zusätzliche Lohnfortzahlung im Krankheitsfall	1 000 DM	30 407	29 729	60 136
24	Vergütung gesetzl. Feiertage u. sonstiger gesetzl. Ausfallzeiten	1 000 DM	415 879	787 559	1 203 439
25	Vergütung betrieblicher arbeitsfreier Tage	1 000 DM	66 879	123 988	190 867
26	Arbeitgeberpflichtbeiträge zur Rentenversicherung	1 000 DM	1 252 922	1 942 875	3 195 797
27	Arbeitgeberpflichtbeiträge zur Arbeitslosenversicherung	1 000 DM	416 776	654 969	1 071 745
28	Arbeitgeberpflichtbeiträge zur Krankenversicherung	1 000 DM	806 971	1 126 351	1 933 322
29	Arbeitgeberpflichtbeiträge zur Pflegeversicherung	1 000 DM	82 456	120 810	203 266
30	Renten-, Arbeitslosen-, Kranken- und Pflegeversicherungsbeiträge für Auszubildende	1 000 DM	21 452	32 417	53 869
31	Beiträge zur Berufsgenossenschaft	1 000 DM	263 411	338 696	602 108
32	Rentenzahlungen für betriebliche Ruhegeldzusagen	1 000 DM	551 726	1 341 393	1 893 125
33	Nettozuführung zu den Pensionsrückstellungen 5)	1 000 DM	420 472	1 020 844	1 441 315
34	Zuwendungen an Pensionskassen	1 000 DM	110 861	175 394	286 255
35	Zuwendungen an Unterstützungskassen	1 000 DM	8 968	11 608	20 576
36	Beiträge für Direktversicherungen	1 000 DM	14 881	71 403	86 284
37	Aufwendungen für den Vorruhestand	1 000 DM	160 727	283 840	444 567
38	Sonstige Aufwendungen zur Alterssicherung	1 000 DM	33 631	75 389	109 020
39	Zusätzliche Beiträge an Einrichtungen zur Unterstützung im Krankheitsfall	1 000 DM	921	1 531	2 452
40	Zusätzliche Beiträge an Einrichtungen zur Unterstützung bei Kurzarbeit/Arbeitslosigkeit	1 000 DM	272	439	711
41	Sonstige Aufwendungen für Vorsorgeeinrichtungen	1 000 DM	1 767	6 304	8 071
42	Beihilfen zu den Kosten für Arztleistungen u. ä.	1 000 DM	1 426	2 093	3 520
43	Betriebliches/tarifliches Kurzarbeitergeld	1 000 DM	2 305	767	3 072
44	Familienunterstützungen	1 000 DM	11 940	15 901	27 841
45	Wohnungsfürsorge	1 000 DM	12 551	20 342	32 893
46	Naturalleistungen	1 000 DM	11 528	39 025	50 553
47	Entlassungsentschädigungen	1 000 DM	292 677	560 051	852 728
48	Ausbildungsvergütungen	1 000 DM	107 170	165 634	272 804
49	Sach- und Fremdkosten für berufliche Aus-/Weiterbildung	1 000 DM	126 135	217 255	343 391
50	Kantinenkosten, Essensgutscheine	1 000 DM	120 047	197 754	317 801
51	Sach- und Fremdkosten für Belegschaftseinrichtungen (ohne Kantine)	1 000 DM	100 376	137 528	237 904
52	Aufwendungen bei auswärtiger Beschäftigung 6)	1 000 DM	3 478	29 500	32 979
53	Anwerbungskosten	1 000 DM	6 947	50 957	57 904
54	Zuschüsse zum Mutterschaftsgeld	1 000 DM	4 915	20 271	25 186
55	Sonstige gesetzliche Aufwendungen 7)	1 000 DM	26 352	43 936	70 289
56	Sonstige Zuwendungen	1 000 DM	29 605	66 346	95 951
57	Arbeitskosten insgesamt	1 000 DM	18 098 109	33 133 088	51 231 197
58	dar.: Löhne und Gehälter 8)	1 000 DM	13 092 442	24 361 457	37 453 899
	Nachrichtlich:				
59	Erstattete Arbeitskosten nach § 54 AFG u. ä.	1 000 DM	2 082	3 136	5 218
60	Aufwendungen für Zeitarbeitspersonal	1 000 DM	-	-	287 476
61	Stunden für Zeitarbeitspersonal	1 000 Std.	-	-	7 265

1) Voll- und teilzeitbeschäftigte Arbeitnehmer ohne Auszubildende. - 2) Vollbeschäftigte und entsprechend ihrer geleisteten Arbeitszeit in Vollbeschäftigte umgerechnete Teilzeitbeschäftigte. - 3) Vergütung gesetzlicher Feiertage und sonstiger gesetzlicher Ausfallzeiten, Arbeitgeberpflichtbeiträge zur Renten-, Arbeitslosen-, Kranken- und Pflegeversicherung, Unfallversicherungsbeiträge, gesetzliche Lohn- und Gehaltsfortzahlung sowie Zuschüsse zum Mutterschaftsgeld und sonstige gesetzliche Aufwendungen. - 4) Bis zur 6. Krankheitswoche. - 5) Differenz der Pensionsrückstellungen nach § 6a EStG am 31.12. und 1.1.1996. - 6) Ohne Ersatz betriebsbedingter Aufwendungen. - 7) Nach dem Schwerbehindertengesetz u. ä. - 8) Entgelt für geleistete Arbeit, Sonderzahlungen und Vergütung arbeitsfreier Tage.



**6 Unternehmen, Arbeitnehmer, Arbeitsstunden und Aufwendungen für die einzelnen Kostenarten im Produzierenden Gewerbe 1996  
nach Arbeitnehmergruppen und Wirtschaftszweigen**

**Unternehmen mit 10 und mehr Arbeitnehmern 1)**

**Früheres Bundesgebiet**

Lfd. Nr.	Gegenstand der Nachweisung	Einheit	Arbeiter/ Arbeiterinnen	Angestellte	Arbeitnehmer
<b>Herstellung von Gummi- und Kunststoffwaren</b>					
1	Unternehmen erfaßt	Anzahl	881	874	884
2	Unternehmen hochgerechnet	Anzahl	3 314	3 262	3 321
3	Vollbeschäftigte erfaßt	Anzahl	134 369	52 713	187 082
4	Vollbeschäftigte hochgerechnet	Anzahl	214 448	81 422	295 870
5	Teilzeitbeschäftigte	Anzahl	9 211	6 494	15 705
6	Vollzeiteinheiten 2)	Anzahl	219 885	85 104	304 989
7	Auszubildende	Anzahl	4 785	3 095	7 880
8	Bezahlte Stunden Vollbeschäftigte	1 000 Std.	428 510	163 241	591 751
9	Bezahlte Stunden Teilzeitbeschäftigte	1 000 Std.	10 742	7 377	18 119
10	Geleistete Stunden Vollbeschäftigte	1 000 Std.	342 514	133 821	476 335
11	Geleistete Stunden Teilzeitbeschäftigte	1 000 Std.	8 727	6 047	14 774
12	Kurzarbeitsstunden	1 000 Std.	1 711	175	1 886
13	Streik- / Aussperrungsstunden	1 000 Std.	0	-	0
14	Entgelt für geleistete Arbeit	1 000 DM	7 900 604	4 973 701	12 874 305
15	Personalnebenkosten insgesamt	1 000 DM	5 950 464	3 569 885	9 520 349
16	dar.: Gesetzliche Personalnebenkosten 3)	1 000 DM	3 219 213	1 667 166	4 886 379
17	Zusätzliches Urlaubsgeld	1 000 DM	338 626	151 827	490 453
18	Leistungen zur Vermögensbildung	1 000 DM	131 396	52 593	183 988
19	Fest vereinbarte Sonderzahlungen	1 000 DM	516 883	368 644	885 527
20	Leistungs- und gewinnabhängige Sonderzahlungen	1 000 DM	63 582	122 484	186 066
21	Urlaubsvergütung	1 000 DM	1 126 867	683 693	1 810 560
22	Gesetzliche Lohnfortzahlung im Krankheitsfall 4)	1 000 DM	429 371	136 132	565 503
23	Zusätzliche Lohnfortzahlung im Krankheitsfall	1 000 DM	16 846	5 983	22 829
24	Vergütung gesetzl. Feiertage u. sonstiger gesetzl. Ausfallzeiten	1 000 DM	393 356	246 502	639 857
25	Vergütung betrieblicher arbeitsfreier Tage	1 000 DM	35 222	19 091	54 313
26	Arbeitgeberpflichtbeiträge zur Rentenversicherung	1 000 DM	1 034 836	585 796	1 620 633
27	Arbeitgeberpflichtbeiträge zur Arbeitslosenversicherung	1 000 DM	348 311	198 451	546 762
28	Arbeitgeberpflichtbeiträge zur Krankenversicherung	1 000 DM	720 703	362 249	1 082 952
29	Arbeitgeberpflichtbeiträge zur Pflegeversicherung	1 000 DM	72 037	37 695	109 732
30	Renten-, Arbeitslosen-, Kranken- und Pflegeversicherungsbeiträge für Auszubildende	1 000 DM	13 829	9 057	22 886
31	Beiträge zur Berufsgenossenschaft	1 000 DM	193 053	81 655	274 712
32	Rentenzahlungen für betriebliche Ruhegeldzusagen	1 000 DM	82 633	85 717	168 349
33	Nettozuführung zu den Pensionsrückstellungen 5)	1 000 DM	46 634	59 837	106 471
34	Zuwendungen an Pensionskassen	1 000 DM	6 440	8 839	15 280
35	Zuwendungen an Unterstützungskassen	1 000 DM	6 350	22 343	28 692
36	Beiträge für Direktversicherungen	1 000 DM	15 134	29 731	44 865
37	Aufwendungen für den Vorruhestand	1 000 DM	1 937	728	2 665
38	Sonstige Aufwendungen zur Alterssicherung	1 000 DM	8 041	8 977	17 017
39	Zusätzliche Beiträge an Einrichtungen zur Unterstützung im Krankheitsfall	1 000 DM	65	188	253
40	Zusätzliche Beiträge an Einrichtungen zur Unterstützung bei Kurzarbeit/Arbeitslosigkeit	1 000 DM	125	17	143
41	Sonstige Aufwendungen für Vorsorgeeinrichtungen	1 000 DM	306	359	665
42	Beihilfen zu den Kosten für Arztleistungen u. ä.	1 000 DM	667	428	1 095
43	Betriebliches/tarifliches Kurzarbeitergeld	1 000 DM	5 774	712	6 486
44	Familienunterstützungen	1 000 DM	2 140	1 293	3 433
45	Wohnungsfürsorge	1 000 DM	267	1 038	1 305
46	Naturalleistungen	1 000 DM	8 441	1 783	10 224
47	Entlassungsentschädigungen	1 000 DM	112 036	124 257	236 293
48	Ausbildungsvergütungen	1 000 DM	67 443	44 708	112 151
49	Sach- und Fremdkosten für berufliche Aus-/Weiterbildung	1 000 DM	32 950	33 496	66 446
50	Kantinenkosten, Essensgutscheine	1 000 DM	34 566	19 156	53 723
51	Sach- und Fremdkosten für Belegschaftseinrichtungen (ohne Kantine)	1 000 DM	16 447	7 513	23 959
52	Aufwendungen bei auswärtiger Beschäftigung 6)	1 000 DM	20 424	15 279	35 704
53	Anwerbungskosten	1 000 DM	4 291	13 975	18 265
54	Zuschüsse zum Mutterschaftsgeld	1 000 DM	4 410	6 008	10 417
55	Sonstige gesetzliche Aufwendungen 7)	1 000 DM	23 077	12 673	35 750
56	Sonstige Zuwendungen	1 000 DM	14 888	8 977	23 864
57	<b>Arbeitskosten insgesamt</b>	1 000 DM	13 851 067	8 543 587	22 394 654
58	dar.: Löhne und Gehälter 8)	1 000 DM	10 952 752	6 760 649	17 713 401
<b>Nachrichtlich:</b>					
59	Erstattete Arbeitskosten nach § 54 AFG u. ä.	1 000 DM	6 867	3 179	10 046
60	Aufwendungen für Zeitarbeitspersonal	1 000 DM	-	-	162 435
61	Stunden für Zeitarbeitspersonal	1 000 Std.	-	-	4 774

1) Voll- und teilzeitbeschäftigte Arbeitnehmer ohne Auszubildende. - 2) Vollbeschäftigte und entsprechend ihrer geleisteten Arbeitszeit in Vollbeschäftigte umgerechnete Teilzeitbeschäftigte. - 3) Vergütung gesetzlicher Feiertage und sonstiger gesetzlicher Ausfallzeiten, Arbeitgeberpflichtbeiträge zur Renten-, Arbeitslosen-, Kranken- und Pflegeversicherung, Unfallversicherungsbeiträge, gesetzliche Lohn- und Gehaltsfortzahlung sowie Zuschüsse zum Mutterschaftsgeld und sonstige gesetzliche Aufwendungen. - 4) Bis zur 6. Krankheitswoche. - 5) Differenz der Pensionsrückstellungen nach § 6a EStG am 31.12. und 1.1.1996. - 6) Ohne Ersatz betriebsbedingter Aufwendungen. - 7) Nach dem Schwerbehindertengesetz u. ä. - 8) Entgelt für geleistete Arbeit, Sonderzahlungen und Vergütung arbeitsfreier Tage.



**6 Unternehmen, Arbeitnehmer, Arbeitsstunden und Aufwendungen für die einzelnen Kostenarten im Produzierenden Gewerbe 1996  
nach Arbeitnehmergruppen und Wirtschaftszweigen**

**Unternehmen mit 10 und mehr Arbeitnehmern 1)**

**Früheres Bundesgebiet**

Lfd. Nr.	Gegenstand der Nachweisung	Einheit	Arbeiter/ Arbeiterinnen	Angestellte	Arbeitnehmer
<b>Glasgewerbe, Keramik, Verarbeitung von Steinen und Erden</b>					
1	Unternehmen erfaßt	Anzahl	712	699	713
2	Unternehmen hochgerechnet	Anzahl	2 749	2 667	2 759
3	Vollbeschäftigte erfaßt	Anzahl	94 917	40 248	135 165
4	Vollbeschäftigte hochgerechnet	Anzahl	148 270	59 517	207 787
5	Teilzeitbeschäftigte	Anzahl	4 709	5 399	10 108
6	Vollzeiteinheiten 2)	Anzahl	151 006	62 578	213 584
7	Auszubildende	Anzahl	2 971	2 512	5 483
8	Bezahlte Stunden Vollbeschäftigte	1 000 Std.	305 646	120 739	426 384
9	Bezahlte Stunden Teilzeitbeschäftigte	1 000 Std.	5 442	6 171	11 613
10	Geleistete Stunden Vollbeschäftigte	1 000 Std.	244 218	98 970	343 188
11	Geleistete Stunden Teilzeitbeschäftigte	1 000 Std.	4 353	5 078	9 431
12	Kurzarbeitsstunden	1 000 Std.	1 527	125	1 652
13	Streik- /Aussperrungsstunden	1 000 Std.	20	-	20
14	Entgelt für geleistete Arbeit	1 000 DM	5 912 519	3 616 385	9 528 904
15	Personalnebenkosten insgesamt	1 000 DM	4 532 184	2 714 481	7 246 666
16	dar.: Gesetzliche Personalnebenkosten 3)	1 000 DM	2 489 895	1 224 118	3 714 013
17	Zusätzliches Urlaubsgeld	1 000 DM	173 474	81 868	255 342
18	Leistungen zur Vermögensbildung	1 000 DM	79 100	34 891	113 992
19	Fest vereinbarte Sonderzahlungen	1 000 DM	412 674	303 315	715 989
20	Leistungs- und gewinnabhängige Sonderzahlungen	1 000 DM	51 553	119 837	171 390
21	Urlaubsvergütung	1 000 DM	854 090	495 129	1 349 219
22	Gesetzliche Lohnfortzahlung im Krankheitsfall 4)	1 000 DM	314 734	101 025	415 759
23	Zusätzliche Lohnfortzahlung im Krankheitsfall	1 000 DM	13 404	4 519	17 923
24	Vergütung gesetzl. Feiertage u. sonstiger gesetzl. Ausfallzeiten	1 000 DM	289 847	178 311	468 157
25	Vergütung betrieblicher arbeitsfreier Tage	1 000 DM	25 938	11 796	37 735
26	Arbeitgeberpflichtbeiträge zur Rentenversicherung	1 000 DM	767 212	427 226	1 194 438
27	Arbeitgeberpflichtbeiträge zur Arbeitslosenversicherung	1 000 DM	257 730	143 531	401 261
28	Arbeitgeberpflichtbeiträge zur Krankenversicherung	1 000 DM	527 442	266 425	793 867
29	Arbeitgeberpflichtbeiträge zur Pflegeversicherung	1 000 DM	53 386	28 140	81 526
30	Renten-, Arbeitslosen-, Kranken- und Pflegeversicherungsbeiträge für Auszubildende	1 000 DM	8 763	7 584	16 347
31	Beiträge zur Berufsgenossenschaft	1 000 DM	258 766	67 128	325 895
32	Rentenzahlungen für betriebliche Ruhesgeldzusagen	1 000 DM	112 281	113 018	225 299
33	Nettozuführung zu den Pensionsrückstellungen 5)	1 000 DM	23 265	81 184	104 450
34	Zuwendungen an Pensionskassen	1 000 DM	21 738	7 367	29 104
35	Zuwendungen an Unterstützungskassen	1 000 DM	5 711	2 924	8 635
36	Beiträge für Direktversicherungen	1 000 DM	10 756	25 012	35 768
37	Aufwendungen für den Vorruhestand	1 000 DM	76	179	256
38	Sonstige Aufwendungen zur Alterssicherung	1 000 DM	12 490	9 174	21 664
39	Zusätzliche Beiträge an Einrichtungen zur Unterstützung im Krankheitsfall	1 000 DM	212	122	335
40	Zusätzliche Beiträge an Einrichtungen zur Unterstützung bei Kurzarbeit/Arbeitslosigkeit	1 000 DM	994	373	1 367
41	Sonstige Aufwendungen für Vorsorgeeinrichtungen	1 000 DM	416	353	770
42	Beihilfen zu den Kosten für Arztleistungen u. ä.	1 000 DM	115	55	170
43	Betriebliches/tarifliches Kurzarbeitergeld	1 000 DM	4 483	526	5 009
44	Familienunterstützungen	1 000 DM	1 534	1 021	2 555
45	Wohnungsfürsorge	1 000 DM	1 174	884	2 058
46	Naturalleistungen	1 000 DM	1 947	2 069	4 016
47	Entlassungsentschädigungen	1 000 DM	115 702	84 938	200 640
48	Ausbildungsvergütungen	1 000 DM	43 291	37 278	80 569
49	Sach- und Fremdkosten für berufliche Aus-/Weiterbildung	1 000 DM	17 225	26 623	43 848
50	Kantinenkosten, Essensgutscheine	1 000 DM	15 786	10 356	26 142
51	Sach- und Fremdkosten für Belegschaftseinrichtungen (ohne Kantine)	1 000 DM	13 604	5 309	18 913
52	Aufwendungen bei auswärtiger Beschäftigung 6)	1 000 DM	9 303	7 265	16 568
53	Anwerbungskosten	1 000 DM	1 934	9 908	11 841
54	Zuschüsse zum Mutterschaftsgeld	1 000 DM	2 241	3 070	5 310
55	Sonstige gesetzliche Aufwendungen 7)	1 000 DM	18 537	9 263	27 800
56	Sonstige Zuwendungen	1 000 DM	9 256	5 482	14 738
57	<b>Arbeitskosten insgesamt</b>	1 000 DM	10 444 704	6 330 866	16 775 570
58	dar.: Löhne und Gehälter 8)	1 000 DM	8 127 332	4 947 077	13 074 409
Nachrichtlich:					
59	Erstattete Arbeitskosten nach § 54 AFG u. ä.	1 000 DM	3 369	1 325	4 694
60	Aufwendungen für Zeitarbeitspersonal	1 000 DM	-	-	106 398
61	Stunden für Zeitarbeitspersonal	1 000 Std.	-	-	2 850

1) Voll- und teilzeitbeschäftigte Arbeitnehmer ohne Auszubildende. - 2) Vollbeschäftigte und entsprechend ihrer geleisteten Arbeitszeit in Vollbeschäftigte umgerechnete Teilzeitbeschäftigte. - 3) Vergütung gesetzlicher Feiertage und sonstiger gesetzlicher Ausfallzeiten, Arbeitgeberpflichtbeiträge zur Renten-, Arbeitslosen-, Kranken- und Pflegeversicherung, Unfallversicherungsbeiträge, gesetzliche Lohn- und Gehaltsfortzahlung sowie Zuschüsse zum Mutterschaftsgeld und sonstige gesetzliche Aufwendungen. - 4) Bis zur 6. Krankheitswoche. - 5) Differenz der Pensionsrückstellungen nach § 6a EStG am 31.12. und 1.1.1996. - 6) Ohne Ersatz betriebsbedingter Aufwendungen. - 7) Nach dem Schwerbehindertengesetz u. ä. - 8) Entgelt für geleistete Arbeit, Sonderzahlungen und Vergütung arbeitsfreier Tage.



**6 Unternehmen, Arbeitnehmer, Arbeitsstunden und Aufwendungen für die einzelnen Kostenarten im Produzierenden Gewerbe 1996  
nach Arbeitnehmergruppen und Wirtschaftszweigen**

**Unternehmen mit 10 und mehr Arbeitnehmern 1)**

**Früheres Bundesgebiet**

Lfd. Nr.	Gegenstand der Nachweisung	Einheit	Arbeiter/ Arbeiterinnen	Angestellte	Arbeitnehmer
<b>Metallerzeugung und -bearbeitung, Herstellung von Metallerzeugnissen</b>					
1	Unternehmen erfaßt	Anzahl	1 619	1 567	1 622
2	Unternehmen hochgerechnet	Anzahl	10 894	10 353	10 958
3	Vollbeschäftigte erfaßt	Anzahl	286 195	111 809	398 004
4	Vollbeschäftigte hochgerechnet	Anzahl	550 864	200 011	750 875
5	Teilzeitbeschäftigte	Anzahl	14 667	16 792	31 459
6	Vollzeiteinheiten 2)	Anzahl	559 050	209 520	768 571
7	Auszubildende	Anzahl	21 184	7 585	28 769
8	Bezahlte Stunden Vollbeschäftigte	1 000 Std.	1 084 127	392 284	1 476 412
9	Bezahlte Stunden Teilzeitbeschäftigte	1 000 Std.	16 036	18 784	34 820
10	Geleistete Stunden Vollbeschäftigte	1 000 Std.	863 495	322 163	1 185 658
11	Geleistete Stunden Teilzeitbeschäftigte	1 000 Std.	13 025	15 459	28 484
12	Kurzarbeitsstunden	1 000 Std.	8 352	1 156	9 509
13	Streik- / Aussperrungsstunden	1 000 Std.	37	4	41
14	Entgelt für geleistete Arbeit	1 000 DM	21 832 936	12 619 641	34 452 576
15	Personalnebenkosten insgesamt	1 000 DM	17 414 306	9 149 251	26 563 557
16	dar.: Gesetzliche Personalnebenkosten 3)	1 000 DM	9 138 865	4 199 218	13 338 082
17	Zusätzliches Urlaubsgeld	1 000 DM	1 228 532	603 932	1 832 523
18	Leistungen zur Vermögensbildung	1 000 DM	295 423	113 835	409 257
19	Fest vereinbarte Sonderzahlungen	1 000 DM	1 157 141	745 950	1 903 091
20	Leistungs- und gewinnabhängige Sonderzahlungen	1 000 DM	188 573	306 861	495 434
21	Urlaubsvergütung	1 000 DM	3 212 376	1 747 507	4 959 883
22	Gesetzliche Lohnfortzahlung im Krankheitsfall 4)	1 000 DM	1 223 106	356 836	1 579 942
23	Zusätzliche Lohnfortzahlung im Krankheitsfall	1 000 DM	56 084	16 744	72 829
24	Vergütung gesetzl. Feiertage u. sonstiger gesetzl. Ausfallzeiten	1 000 DM	1 072 227	628 153	1 700 379
25	Vergütung betrieblicher arbeitsfreier Tage	1 000 DM	85 523	35 715	121 238
26	Arbeitgeberpflichtbeiträge zur Rentenversicherung	1 000 DM	2 875 464	1 470 475	4 345 939
27	Arbeitgeberpflichtbeiträge zur Arbeitslosenversicherung	1 000 DM	960 510	491 781	1 452 291
28	Arbeitgeberpflichtbeiträge zur Krankenversicherung	1 000 DM	1 962 743	905 807	2 868 550
29	Arbeitgeberpflichtbeiträge zur Pflegeversicherung	1 000 DM	196 515	93 781	290 296
30	Renten-, Arbeitslosen-, Kranken- und Pflegeversicherungsbeiträge für Auszubildende	1 000 DM	59 008	22 167	81 175
31	Beiträge zur Berufsgenossenschaft	1 000 DM	774 703	213 509	988 212
32	Rentenzahlungen für betriebliche Ruhegeldzusagen	1 000 DM	437 763	437 965	875 748
33	Nettozuführung zu den Pensionsrückstellungen 5)	1 000 DM	109 949	112 956	222 905
34	Zuwendungen an Pensionskassen	1 000 DM	24 095	32 369	56 464
35	Zuwendungen an Unterstützungskassen	1 000 DM	18 274	7 501	25 775
36	Beiträge für Direktversicherungen	1 000 DM	37 242	72 335	109 577
37	Aufwendungen für den Vorruhestand	1 000 DM	23 383	12 962	36 345
38	Sonstige Aufwendungen zur Alterssicherung	1 000 DM	45 225	31 960	77 185
39	Zusätzliche Beiträge an Einrichtungen zur Unterstützung im Krankheitsfall	1 000 DM	990	14 524	15 514
40	Zusätzliche Beiträge an Einrichtungen zur Unterstützung bei Kurzarbeit/Arbeitslosigkeit	1 000 DM	2 355	596	2 951
41	Sonstige Aufwendungen für Vorsorgeeinrichtungen	1 000 DM	8 915	2 799	11 714
42	Beihilfen zu den Kosten für Arztleistungen u. ä.	1 000 DM	5 732	1 075	6 807
43	Betriebliches/tarifliches Kurzarbeitergeld	1 000 DM	23 398	3 763	27 161
44	Familienunterstützungen	1 000 DM	6 631	3 338	9 969
45	Wohnungsfürsorge	1 000 DM	1 639	668	2 306
46	Naturalleistungen	1 000 DM	14 118	6 675	20 793
47	Entlassungsentschädigungen	1 000 DM	480 356	296 746	777 103
48	Ausbildungsvergütungen	1 000 DM	291 957	110 108	402 064
49	Sach- und Fremdkosten für berufliche Aus-/Weiterbildung	1 000 DM	80 683	71 697	152 380
50	Kantinenkosten, Essensgutscheine	1 000 DM	53 134	25 870	79 004
51	Sach- und Fremdkosten für Belegschaftseinrichtungen (ohne Kantine)	1 000 DM	114 515	33 481	147 997
52	Aufwendungen bei auswärtiger Beschäftigung 6)	1 000 DM	151 337	31 466	182 803
53	Anwerbungskosten	1 000 DM	7 639	21 122	28 761
54	Zuschüsse zum Mutterschaftsgeld	1 000 DM	5 654	8 006	13 661
55	Sonstige gesetzliche Aufwendungen 7)	1 000 DM	67 943	30 870	98 813
56	Sonstige Zuwendungen	1 000 DM	53 392	25 327	78 719
57	<b>Arbeitskosten insgesamt</b>	1 000 DM	39 247 241	21 768 892	61 016 133
58	dar.: Löhne und Gehälter 8)	1 000 DM	30 351 980	17 175 173	47 527 153
	Nachrichtlich:				
59	Erstattete Arbeitskosten nach § 54 AFG u. ä.	1 000 DM	25 805	6 743	32 548
60	Aufwendungen für Zeitarbeitspersonal	1 000 DM	-	-	986 424
61	Stunden für Zeitarbeitspersonal	1 000 Std.	-	-	23 756

1) Voll- und teilzeitbeschäftigte Arbeitnehmer ohne Auszubildende. - 2) Vollbeschäftigte und entsprechend ihrer geleisteten Arbeitszeit in Vollbeschäftigte umgerechnete Teilzeitbeschäftigte. - 3) Vergütung gesetzlicher Feiertage und sonstiger gesetzlicher Ausfallzeiten, Arbeitgeberpflichtbeiträge zur Renten-, Arbeitslosen-, Kranken- und Pflegeversicherung, Unfallversicherungsbeiträge, gesetzliche Lohn- und Gehaltsfortzahlung sowie Zuschüsse zum Mutterschaftsgeld und sonstige gesetzliche Aufwendungen. - 4) Bis zur 6. Krankheitswoche. - 5) Differenz der Pensionsrückstellungen nach § 6a EStG am 31.12. und 1.1.1996. - 6) Ohne Ersatz betriebsbedingter Aufwendungen. - 7) Nach dem Schwerbehindertengesetz u. ä. - 8) Entgelt für geleistete Arbeit, Sonderzahlungen und Vergütung arbeitsfreier Tage.



**6 Unternehmen, Arbeitnehmer, Arbeitsstunden und Aufwendungen für die einzelnen Kostenarten im Produzierenden Gewerbe 1996  
nach Arbeitnehmergruppen und Wirtschaftszweigen**

**Unternehmen mit 10 und mehr Arbeitnehmern 1)**

**Früheres Bundesgebiet**

Lfd. Nr.	Gegenstand der Nachweisung	Einheit	Arbeiter/ Arbeiterinnen	Angestellte	Arbeitnehmer
<b>Metallerzeugung und -bearbeitung</b>					
1	Unternehmen erfaßt	Anzahl	451	444	452
2	Unternehmen hochgerechnet	Anzahl	1 094	1 068	1 097
3	Vollbeschäftigte erfaßt	Anzahl	148 478	51 178	199 656
4	Vollbeschäftigte hochgerechnet	Anzahl	182 100	61 187	243 287
5	Teilzeitbeschäftigte	Anzahl	1 865	3 348	5 213
6	Vollzeiteinheiten 2)	Anzahl	183 196	63 185	246 381
7	Auszubildende	Anzahl	6 285	2 095	8 380
8	Bezahlte Stunden Vollbeschäftigte	1 000 Std.	350 659	117 610	468 269
9	Bezahlte Stunden Teilzeitbeschäftigte	1 000 Std.	2 107	3 856	5 963
10	Geleistete Stunden Vollbeschäftigte	1 000 Std.	275 457	96 409	371 865
11	Geleistete Stunden Teilzeitbeschäftigte	1 000 Std.	1 699	3 160	4 860
12	Kurzarbeitsstunden	1 000 Std.	4 108	657	4 765
13	Streik- / Aussperrungsstunden	1 000 Std.	34	4	38
14	Entgelt für geleistete Arbeit	1 000 DM	7 448 079	4 013 848	11 461 927
15	Personalnebenkosten insgesamt	1 000 DM	6 593 237	3 263 355	9 856 592
16	dar.: Gesetzliche Personalnebenkosten 3)	1 000 DM	3 217 473	1 337 822	4 555 295
17	Zusätzliches Urlaubsgeld	1 000 DM	356 421	142 831	499 252
18	Leistungen zur Vermögensbildung	1 000 DM	103 670	35 353	139 023
19	Fest vereinbarte Sonderzahlungen	1 000 DM	523 044	315 498	838 542
20	Leistungs- und gewinnabhängige Sonderzahlungen	1 000 DM	108 337	106 802	215 139
21	Urlaubsvergütung	1 000 DM	1 159 121	567 323	1 726 443
22	Gesetzliche Lohnfortzahlung im Krankheitsfall 4)	1 000 DM	468 861	116 338	585 199
23	Zusätzliche Lohnfortzahlung im Krankheitsfall	1 000 DM	21 547	5 671	27 118
24	Vergütung gesetzl. Feiertage u. sonstiger gesetzl. Ausfallzeiten	1 000 DM	350 631	200 686	551 317
25	Vergütung betrieblicher arbeitsfreier Tage	1 000 DM	44 647	13 394	58 041
26	Arbeitgeberpflichtbeiträge zur Rentenversicherung	1 000 DM	937 994	464 957	1 402 950
27	Arbeitgeberpflichtbeiträge zur Arbeitslosenversicherung	1 000 DM	330 214	154 811	485 026
28	Arbeitgeberpflichtbeiträge zur Krankenversicherung	1 000 DM	667 131	279 051	946 182
29	Arbeitgeberpflichtbeiträge zur Pflegeversicherung	1 000 DM	69 155	30 491	99 647
30	Renten-, Arbeitslosen-, Kranken- und Pflegeversicherungsbeiträge für Auszubildende	1 000 DM	18 547	6 177	24 724
31	Beiträge zur Berufsgenossenschaft	1 000 DM	310 148	79 953	390 101
32	Rentenzahlungen für betriebliche Ruhegeldzusagen	1 000 DM	283 306	300 061	583 367
33	Nettozuführung zu den Pensionsrückstellungen 5)	1 000 DM	41 278	38 743	80 021
34	Zuwendungen an Pensionskassen	1 000 DM	9 107	16 910	26 017
35	Zuwendungen an Unterstützungskassen	1 000 DM	14 277	5 385	19 663
36	Beiträge für Direktversicherungen	1 000 DM	8 232	19 403	27 635
37	Aufwendungen für den Vorruhestand	1 000 DM	17 933	9 843	27 776
38	Sonstige Aufwendungen zur Alterssicherung	1 000 DM	32 682	21 025	53 707
39	Zusätzliche Beiträge an Einrichtungen zur Unterstützung im Krankheitsfall	1 000 DM	682	13 705	14 388
40	Zusätzliche Beiträge an Einrichtungen zur Unterstützung bei Kurzarbeit/Arbeitslosigkeit	1 000 DM	471	61	532
41	Sonstige Aufwendungen für Vorsorgeeinrichtungen	1 000 DM	7 986	1 543	9 530
42	Beihilfen zu den Kosten für Arztleistungen u. ä.	1 000 DM	2 781	744	3 525
43	Betriebliches/tarifliches Kurzarbeitergeld	1 000 DM	5 730	1 007	6 737
44	Familienunterstützungen	1 000 DM	3 622	1 723	5 345
45	Wohnungsfürsorge	1 000 DM	1 066	444	1 510
46	Naturalleistungen	1 000 DM	8 764	2 635	11 398
47	Entlassungsentschädigungen	1 000 DM	323 606	182 068	505 674
48	Ausbildungsvergütungen	1 000 DM	91 953	31 117	123 070
49	Sach- und Fremdkosten für berufliche Aus-/Weiterbildung	1 000 DM	48 793	34 981	83 774
50	Kantinenkosten, Essensgutscheine	1 000 DM	30 399	11 463	41 862
51	Sach- und Fremdkosten für Belegschaftseinrichtungen (ohne Kantine)	1 000 DM	83 947	22 059	106 007
52	Aufwendungen bei auswärtiger Beschäftigung 6)	1 000 DM	4 769	4 270	9 040
53	Anwerbungskosten	1 000 DM	1 407	3 671	5 079
54	Zuschüsse zum Mutterschaftsgeld	1 000 DM	674	2 183	2 857
55	Sonstige gesetzliche Aufwendungen 7)	1 000 DM	22 665	9 351	32 016
56	Sonstige Zuwendungen	1 000 DM	17 636	9 723	27 359
57	<b>Arbeitskosten insgesamt</b>	1 000 DM	14 041 316	7 277 203	21 318 518
58	dar.: Löhne und Gehälter 8)	1 000 DM	10 584 358	5 517 643	16 102 001
Nachrichtlich:					
59	Erstattete Arbeitskosten nach § 54 AFG u. ä.	1 000 DM	4 664	2 469	7 133
60	Aufwendungen für Zeitarbeitspersonal	1 000 DM	-	-	157 377
61	Stunden für Zeitarbeitspersonal	1 000 Std.	-	-	3 784

1) Voll- und teilzeitbeschäftigte Arbeitnehmer ohne Auszubildende. - 2) Vollbeschäftigte und entsprechend ihrer geleisteten Arbeitszeit in Vollbeschäftigte umgerechnete Teilzeitbeschäftigte. - 3) Vergütung gesetzlicher Feiertage und sonstiger gesetzlicher Ausfallzeiten, Arbeitgeberpflichtbeiträge zur Renten-, Arbeitslosen-, Kranken- und Pflegeversicherung, Unfallversicherungsbeiträge, gesetzliche Lohn- und Gehaltsfortzahlung sowie Zuschüsse zum Mutterschaftsgeld und sonstige gesetzliche Aufwendungen. - 4) Bis zur 6. Krankheitswoche. - 5) Differenz der Pensionsrückstellungen nach § 6a EStG am 31.12. und 1.1.1996. - 6) Ohne Ersatz betriebsbedingter Aufwendungen. - 7) Nach dem Schwerbehindertengesetz u. ä. - 8) Entgelt für geleistete Arbeit, Sonderzahlungen und Vergütung arbeitsfreier Tage.



**6 Unternehmen, Arbeitnehmer, Arbeitsstunden und Aufwendungen für die einzelnen Kostenarten im Produzierenden Gewerbe 1996  
nach Arbeitnehmergruppen und Wirtschaftszweigen**

**Unternehmen mit 10 und mehr Arbeitnehmern 1)**

**Früheres Bundesgebiet**

Lfd. Nr.	Gegenstand der Nachweisung	Einheit	Arbeiter/ Arbeiterinnen	Angestellte	Arbeitnehmer
<b>Herstellung von Metallerezeugnissen</b>					
1	Unternehmen erfaßt	Anzahl	1 168	1 123	1 170
2	Unternehmen hochgerechnet	Anzahl	9 800	9 285	9 861
3	Vollbeschäftigte erfaßt	Anzahl	137 718	60 631	198 348
4	Vollbeschäftigte hochgerechnet	Anzahl	368 764	138 824	507 587
5	Teilzeitbeschäftigte	Anzahl	12 802	13 444	26 246
6	Vollzeiteinheiten 2)	Anzahl	375 855	146 335	522 190
7	Auszubildende	Anzahl	14 899	5 491	20 390
8	Bezahlte Stunden Vollbeschäftigte	1 000 Std.	733 468	274 675	1 008 143
9	Bezahlte Stunden Teilzeitbeschäftigte	1 000 Std.	13 928	14 929	28 857
10	Geleistete Stunden Vollbeschäftigte	1 000 Std.	588 038	225 754	813 792
11	Geleistete Stunden Teilzeitbeschäftigte	1 000 Std.	11 325	12 299	23 624
12	Kurzarbeitsstunden	1 000 Std.	4 244	499	4 743
13	Streik- / Aussperrungsstunden	1 000 Std.	3	0	3
14	Entgelt für geleistete Arbeit	1 000 DM	14 384 857	8 605 793	22 990 650
15	Personalnebenkosten insgesamt	1 000 DM	10 821 069	5 885 856	16 706 965
16	dar.: Gesetzliche Personalnebenkosten 3)	1 000 DM	5 921 392	2 861 396	8 782 788
17	Zusätzliches Urlaubsgeld	1 000 DM	872 170	461 101	1 333 271
18	Leistungen zur Vermögensbildung	1 000 DM	191 753	78 481	270 234
19	Fest vereinbarte Sonderzahlungen	1 000 DM	634 097	430 452	1 064 549
20	Leistungs- und gewinnabhängige Sonderzahlungen	1 000 DM	80 237	200 058	280 295
21	Urlaubsvergütung	1 000 DM	2 053 255	1 180 185	3 233 440
22	Gesetzliche Lohnfortzahlung im Krankheitsfall 4)	1 000 DM	754 244	240 498	994 742
23	Zusätzliche Lohnfortzahlung im Krankheitsfall	1 000 DM	34 537	11 174	45 711
24	Vergütung gesetzl. Feiertage u. sonstiger gesetzl. Ausfallzeiten	1 000 DM	721 596	427 467	1 149 063
25	Vergütung betrieblicher arbeitsfreier Tage	1 000 DM	40 876	22 321	63 197
26	Arbeitgeberpflichtbeiträge zur Rentenversicherung	1 000 DM	1 877 471	1 005 518	2 882 989
27	Arbeitgeberpflichtbeiträge zur Arbeitslosenversicherung	1 000 DM	630 296	336 970	967 266
28	Arbeitgeberpflichtbeiträge zur Krankenversicherung	1 000 DM	1 295 612	626 755	1 922 368
29	Arbeitgeberpflichtbeiträge zur Pflegeversicherung	1 000 DM	127 360	63 290	190 650
30	Renten-, Arbeitslosen-, Kranken- und Pflegeversicherungsbeiträge für Auszubildende	1 000 DM	40 461	15 990	56 452
31	Beiträge zur Berufsgenossenschaft	1 000 DM	464 555	133 556	598 111
32	Rentenzahlungen für betriebliche Ruhegeldzusagen	1 000 DM	154 457	137 324	292 380
33	Nettozuführung zu den Pensionsrückstellungen 5)	1 000 DM	68 671	74 213	142 884
34	Zuwendungen an Pensionskassen	1 000 DM	14 988	15 458	30 446
35	Zuwendungen an Unterstützungskassen	1 000 DM	3 996	2 116	6 112
36	Beiträge für Direktversicherungen	1 000 DM	29 010	52 933	81 942
37	Aufwendungen für den Vorruhestand	1 000 DM	5 451	3 119	8 569
38	Sonstige Aufwendungen zur Alterssicherung	1 000 DM	12 543	10 935	23 478
39	Zusätzliche Beiträge an Einrichtungen zur Unterstützung im Krankheitsfall	1 000 DM	307	819	1 126
40	Zusätzliche Beiträge an Einrichtungen zur Unterstützung bei Kurzarbeit/Arbeitslosigkeit	1 000 DM	1 884	535	2 419
41	Sonstige Aufwendungen für Vorsorgeeinrichtungen	1 000 DM	928	1 256	2 184
42	Beihilfen zu den Kosten für Arztleistungen u. ä.	1 000 DM	2 951	331	3 282
43	Betriebliches/tarifliches Kurzarbeitergeld	1 000 DM	17 668	2 756	20 424
44	Familienunterstützungen	1 000 DM	3 009	1 615	4 624
45	Wohnungsfürsorge	1 000 DM	573	224	796
46	Naturalleistungen	1 000 DM	5 354	4 041	9 395
47	Entlassungsentschädigungen	1 000 DM	156 750	114 679	271 428
48	Ausbildungsvergütungen	1 000 DM	200 003	78 991	278 994
49	Sach- und Fremdkosten für berufliche Aus-/Weiterbildung	1 000 DM	31 889	36 716	68 605
50	Kantinenkosten, Essensgutscheine	1 000 DM	22 735	14 407	37 142
51	Sach- und Fremdkosten für Belegschaftseinrichtungen (ohne Kantine)	1 000 DM	30 568	11 422	41 990
52	Aufwendungen bei auswärtiger Beschäftigung 6)	1 000 DM	146 568	27 196	173 764
53	Anwerbungskosten	1 000 DM	6 231	17 451	23 682
54	Zuschüsse zum Mutterschaftsgeld	1 000 DM	4 981	5 823	10 804
55	Sonstige gesetzliche Aufwendungen 7)	1 000 DM	45 278	21 519	66 797
56	Sonstige Zuwendungen	1 000 DM	35 756	15 604	51 360
57	<b>Arbeitskosten insgesamt</b>	1 000 DM	25 205 926	14 491 689	39 697 615
58	dar.: Löhne und Gehälter 8)	1 000 DM	19 767 621	11 657 530	31 425 151
	Nachrichtlich:				
59	Erstattete Arbeitskosten nach § 54 AFG u. ä.	1 000 DM	21 141	4 274	25 415
60	Aufwendungen für Zeitarbeitspersonal	1 000 DM	-	-	829 047
61	Stunden für Zeitarbeitspersonal	1 000 Std.	-	-	19 972

1) Voll- und teilzeitbeschäftigte Arbeitnehmer ohne Auszubildende. - 2) Vollbeschäftigte und entsprechend ihrer geleisteten Arbeitszeit in Vollbeschäftigte umgerechnete Teilzeitbeschäftigte. - 3) Vergütung gesetzlicher Feiertage und sonstiger gesetzlicher Ausfallzeiten, Arbeitgeberpflichtbeiträge zur Renten-, Arbeitslosen-, Kranken- und Pflegeversicherung, Unfallversicherungsbeiträge, gesetzliche Lohn- und Gehaltsfortzahlung sowie Zuschüsse zum Mutterschaftsgeld und sonstige gesetzliche Aufwendungen. - 4) Bis zur 6. Krankheitswoche. - 5) Differenz der Pensionsrückstellungen nach § 6a EStG am 31.12. und 1.1.1996. - 6) Ohne Ersatz betriebsbedingter Aufwendungen. - 7) Nach dem Schwerbehindertengesetz u. ä. - 8) Entgelt für geleistete Arbeit, Sonderzahlungen und Vergütung arbeitsfreier Tage.



6 Unternehmen, Arbeitnehmer, Arbeitsstunden und Aufwendungen für die einzelnen Kostenarten im Produzierenden Gewerbe 1996  
nach Arbeitnehmergruppen und Wirtschaftszweigen

Unternehmen mit 10 und mehr Arbeitnehmern 1)

Früheres Bundesgebiet

Lfd. Nr.	Gegenstand der Nachweisung	Einheit	Arbeiter/ Arbeiterinnen	Angestellte	Arbeitnehmer
Maschinenbau					
1	Unternehmen erfaßt	Anzahl	1 229	1 225	1 241
2	Unternehmen hochgerechnet	Anzahl	7 812	7 679	7 921
3	Vollbeschäftigte erfaßt	Anzahl	289 408	188 974	478 382
4	Vollbeschäftigte hochgerechnet	Anzahl	516 118	332 680	848 798
5	Teilzeitbeschäftigte	Anzahl	13 383	22 254	35 637
6	Vollzeiteinheiten 2)	Anzahl	523 749	345 648	869 397
7	Auszubildende	Anzahl	28 264	10 804	39 068
8	Bezahlte Stunden Vollbeschäftigte	1 000 Std.	1 013 288	652 922	1 666 210
9	Bezahlte Stunden Teilzeitbeschäftigte	1 000 Std.	14 912	25 412	40 324
10	Geleistete Stunden Vollbeschäftigte	1 000 Std.	811 581	534 831	1 346 411
11	Geleistete Stunden Teilzeitbeschäftigte	1 000 Std.	11 995	20 864	32 859
12	Kurzarbeitsstunden	1 000 Std.	5 587	1 497	7 084
13	Streik- / Aussperrungsstunden	1 000 Std.	18	5	23
14	Entgelt für geleistete Arbeit	1 000 DM	21 630 291	21 839 258	43 469 549
15	Personalnebenkosten insgesamt	1 000 DM	17 436 172	16 262 528	33 698 700
16	dar.: Gesetzliche Personalnebenkosten 3)	1 000 DM	8 760 580	7 110 435	15 871 015
17	Zusätzliches Urlaubsgeld	1 000 DM	1 427 490	1 242 627	2 670 118
18	Leistungen zur Vermögensbildung	1 000 DM	287 545	183 784	471 330
19	Fest vereinbarte Sonderzahlungen	1 000 DM	1 110 878	1 215 313	2 326 190
20	Leistungs- und gewinnabhängige Sonderzahlungen	1 000 DM	184 670	495 580	680 251
21	Urlaubsvergütung	1 000 DM	3 117 606	3 022 195	6 139 802
22	Gesetzliche Lohnfortzahlung im Krankheitsfall 4)	1 000 DM	1 108 432	610 277	1 718 709
23	Zusätzliche Lohnfortzahlung im Krankheitsfall	1 000 DM	52 097	28 506	80 603
24	Vergütung gesetzl. Feiertage u. sonstiger gesetzl. Ausfallzeiten	1 000 DM	1 111 488	1 107 254	2 218 742
25	Vergütung betrieblicher arbeitsfreier Tage	1 000 DM	84 105	77 179	161 284
26	Arbeitgeberpflichtbeiträge zur Rentenversicherung	1 000 DM	2 862 288	2 538 017	5 400 305
27	Arbeitgeberpflichtbeiträge zur Arbeitslosenversicherung	1 000 DM	959 798	859 133	1 818 930
28	Arbeitgeberpflichtbeiträge zur Krankenversicherung	1 000 DM	1 924 821	1 505 058	3 429 879
29	Arbeitgeberpflichtbeiträge zur Pflegeversicherung	1 000 DM	192 966	156 665	349 631
30	Renten-, Arbeitslosen-, Kranken- und Pflegeversicherungsbeiträge für Auszubildende	1 000 DM	83 841	32 509	116 350
31	Beiträge zur Berufsgenossenschaft	1 000 DM	519 677	268 232	787 909
32	Rentenzahlungen für betriebliche Ruhegeldzusagen	1 000 DM	458 400	884 700	1 343 100
33	Nettozuführung zu den Pensionsrückstellungen 5)	1 000 DM	275 209	452 882	728 091
34	Zuwendungen an Pensionskassen	1 000 DM	12 840	31 619	44 460
35	Zuwendungen an Unterstützungskassen	1 000 DM	40 485	50 691	91 177
36	Beiträge für Direktversicherungen	1 000 DM	69 039	128 649	197 688
37	Aufwendungen für den Vorruhestand	1 000 DM	22 181	20 967	43 148
38	Sonstige Aufwendungen zur Alterssicherung	1 000 DM	34 047	50 373	84 419
39	Zusätzliche Beiträge an Einrichtungen zur Unterstützung im Krankheitsfall	1 000 DM	1 299	1 553	2 852
40	Zusätzliche Beiträge an Einrichtungen zur Unterstützung bei Kurzarbeit/Arbeitslosigkeit	1 000 DM	2 247	1 351	3 598
41	Sonstige Aufwendungen für Vorsorgeeinrichtungen	1 000 DM	6 234	8 030	14 264
42	Beihilfen zu den Kosten für Arztleistungen u. ä.	1 000 DM	1 863	1 518	3 381
43	Betriebliches/tarifliches Kurzarbeitergeld	1 000 DM	18 336	6 320	24 656
44	Familienunterstützungen	1 000 DM	5 076	5 023	10 099
45	Wohnungsfürsorge	1 000 DM	1 741	2 222	3 964
46	Naturalleistungen	1 000 DM	7 514	11 073	18 587
47	Entlassungsentschädigungen	1 000 DM	429 699	513 861	943 560
48	Ausbildungsvergütungen	1 000 DM	412 970	162 180	575 150
49	Sach- und Fremdkosten für berufliche Aus-/Weiterbildung	1 000 DM	130 588	140 680	271 268
50	Kantinenkosten, Essensgutscheine	1 000 DM	98 740	87 845	186 585
51	Sach- und Fremdkosten für Belegschaftseinrichtungen (ohne Kantine)	1 000 DM	50 797	34 537	85 334
52	Aufwendungen bei auswärtiger Beschäftigung 6)	1 000 DM	189 343	175 735	365 078
53	Anwerbungskosten	1 000 DM	10 910	38 175	49 085
54	Zuschüsse zum Mutterschaftsgeld	1 000 DM	6 647	14 044	20 691
55	Sonstige gesetzliche Aufwendungen 7)	1 000 DM	74 462	51 756	126 218
56	Sonstige Zuwendungen	1 000 DM	47 802	44 413	92 214
57	Arbeitskosten insgesamt	1 000 DM	39 066 464	38 101 786	77 168 250
58	dar.: Löhne und Gehälter 8)	1 000 DM	30 114 603	29 821 974	59 936 577
Nachrichtlich:					
59	Erstattete Arbeitskosten nach § 54 AFG u. ä.	1 000 DM	17 332	9 459	26 790
60	Aufwendungen für Zeitarbeitspersonal	1 000 DM	-	-	1 243 640
61	Stunden für Zeitarbeitspersonal	1 000 Std.	-	-	26 970

1) Voll- und teilzeitbeschäftigte Arbeitnehmer ohne Auszubildende. - 2) Vollbeschäftigte und entsprechend ihrer geleisteten Arbeitszeit in Vollbeschäftigte umgerechnete Teilzeitbeschäftigte. - 3) Vergütung gesetzlicher Feiertage und sonstiger gesetzlicher Ausfallzeiten, Arbeitgeberpflichtbeiträge zur Renten-, Arbeitslosen-, Kranken- und Pflegeversicherung, Unfallversicherungsbeiträge, gesetzliche Lohn- und Gehaltsfortzahlung sowie Zuschüsse zum Mutterschaftsgeld und sonstige gesetzliche Aufwendungen. - 4) Bis zur 6. Krankheitswoche. - 5) Differenz der Pensionsrückstellungen nach § 6a EStG am 31.12. und 1.1.1996. - 6) Ohne Ersatz betriebsbedingter Aufwendungen. - 7) Nach dem Schwerbehindertengesetz u. ä. - 8) Entgelt für geleistete Arbeit, Sonderzahlungen und Vergütung arbeitsfreier Tage.



**6 Unternehmen, Arbeitnehmer, Arbeitsstunden und Aufwendungen für die einzelnen Kostenarten im Produzierenden Gewerbe 1996  
nach Arbeitnehmergruppen und Wirtschaftszweigen**

**Unternehmen mit 10 und mehr Arbeitnehmern 1)**

**Früheres Bundesgebiet**

Lfd. Nr.	Gegenstand der Nachweisung	Einheit	Arbeiter/ Arbeiterinnen	Angestellte	Arbeitnehmer
Herstellung von Büromaschinen, Datenverarbeitungsgeräten und -einrichtungen; Elektrotechnik, Feinmechanik und Optik					
1	Unternehmen erfaßt	Anzahl	2 108	2 119	2 194
2	Unternehmen hochgerechnet	Anzahl	7 205	6 911	7 505
3	Vollbeschäftigte erfaßt	Anzahl	311 462	321 859	633 321
4	Vollbeschäftigte hochgerechnet	Anzahl	397 617	373 914	771 531
5	Teilzeitbeschäftigte	Anzahl	30 143	26 075	56 218
6	Vollzeiteinheiten 2)	Anzahl	415 850	389 735	805 585
7	Auszubildende	Anzahl	25 483	9 255	34 738
8	Bezahlte Stunden Vollbeschäftigte	1 000 Std.	771 124	732 301	1 503 425
9	Bezahlte Stunden Teilzeitbeschäftigte	1 000 Std.	35 711	31 000	66 711
10	Geleistete Stunden Vollbeschäftigte	1 000 Std.	615 264	598 130	1 213 394
11	Geleistete Stunden Teilzeitbeschäftigte	1 000 Std.	28 480	25 318	53 798
12	Kurzarbeitsstunden	1 000 Std.	3 646	842	4 488
13	Streik- / Aussperrungsstunden	1 000 Std.	12	1	13
14	Entgelt für geleistete Arbeit	1 000 DM	15 180 056	25 993 201	41 173 257
15	Personalnebenkosten insgesamt	1 000 DM	12 474 550	20 658 893	33 133 443
16	dar.: Gesetzliche Personalnebenkosten 3)	1 000 DM	6 065 913	8 142 081	14 207 995
17	Zusätzliches Urlaubsgeld	1 000 DM	944 254	1 319 732	2 263 986
18	Leistungen zur Vermögensbildung	1 000 DM	222 407	259 004	481 411
19	Fest vereinbarte Sonderzahlungen	1 000 DM	848 505	1 311 061	2 159 566
20	Leistungs- und gewinnabhängige Sonderzahlungen	1 000 DM	136 254	1 252 801	1 389 055
21	Urlaubsvergütung	1 000 DM	2 187 880	3 641 871	5 829 751
22	Gesetzliche Lohnfortzahlung im Krankheitsfall 4)	1 000 DM	802 576	653 946	1 456 522
23	Zusätzliche Lohnfortzahlung im Krankheitsfall	1 000 DM	32 251	29 650	61 901
24	Vergütung gesetzl. Feiertage u. sonstiger gesetzl. Ausfallzeiten	1 000 DM	775 818	1 305 744	2 081 562
25	Vergütung betrieblicher arbeitsfreier Tage	1 000 DM	76 052	188 954	265 006
26	Arbeitgeberpflichtbeiträge zur Rentenversicherung	1 000 DM	2 021 464	2 941 414	4 962 878
27	Arbeitgeberpflichtbeiträge zur Arbeitslosenversicherung	1 000 DM	679 275	997 600	1 676 875
28	Arbeitgeberpflichtbeiträge zur Krankenversicherung	1 000 DM	1 376 179	1 740 637	3 116 817
29	Arbeitgeberpflichtbeiträge zur Pflegeversicherung	1 000 DM	134 557	172 950	307 508
30	Renten-, Arbeitslosen-, Kranken- und Pflegeversicherungsbeiträge für Auszubildende	1 000 DM	67 267	28 103	95 370
31	Beiträge zur Berufsgenossenschaft	1 000 DM	217 235	226 906	444 141
32	Rentenzahlungen für betriebliche Ruhegeldzusagen	1 000 DM	317 445	1 245 119	1 562 564
33	Nettozuführung zu den Pensionsrückstellungen 5)	1 000 DM	258 529	954 095	1 212 624
34	Zuwendungen an Pensionskassen	1 000 DM	14 705	44 924	59 630
35	Zuwendungen an Unterstützungskassen	1 000 DM	31 662	37 293	68 955
36	Beiträge für Direktversicherungen	1 000 DM	28 802	88 911	117 713
37	Aufwendungen für den Vorruhestand	1 000 DM	12 320	50 925	63 245
38	Sonstige Aufwendungen zur Alterssicherung	1 000 DM	46 022	269 477	315 498
39	Zusätzliche Beiträge an Einrichtungen zur Unterstützung im Krankheitsfall	1 000 DM	913	11 191	12 104
40	Zusätzliche Beiträge an Einrichtungen zur Unterstützung bei Kurzarbeit/Arbeitslosigkeit	1 000 DM	1 729	1 457	3 186
41	Sonstige Aufwendungen für Vorsorgeeinrichtungen	1 000 DM	427	1 629	2 056
42	Beihilfen zu den Kosten für Arztleistungen u. ä.	1 000 DM	2 505	4 764	7 269
43	Betriebliches/tarifliches Kurzarbeitergeld	1 000 DM	7 925	4 836	12 821
44	Familienunterstützungen	1 000 DM	4 095	4 343	8 437
45	Wohnungsfürsorge	1 000 DM	1 546	3 631	5 177
46	Naturalleistungen	1 000 DM	5 539	10 716	16 255
47	Entlassungsentschädigungen	1 000 DM	457 324	850 424	1 307 748
48	Ausbildungsvergütungen	1 000 DM	330 409	142 033	472 442
49	Sach- und Fremdkosten für berufliche Aus-/Weiterbildung	1 000 DM	118 760	329 010	447 770
50	Kantinenkosten, Essensgutscheine	1 000 DM	91 790	147 939	239 729
51	Sach- und Fremdkosten für Belegschaftseinrichtungen (ohne Kantine)	1 000 DM	51 437	77 242	128 680
52	Aufwendungen bei auswärtiger Beschäftigung 6)	1 000 DM	61 603	65 508	127 111
53	Anwerbungskosten	1 000 DM	11 277	49 094	60 371
54	Zuschüsse zum Mutterschaftsgeld	1 000 DM	19 652	20 855	40 507
55	Sonstige gesetzliche Aufwendungen 7)	1 000 DM	39 156	42 029	81 186
56	Sonstige Zuwendungen	1 000 DM	37 004	91 015	128 019
57	<b>Arbeitskosten insgesamt</b>	1 000 DM	27 654 607	46 652 094	74 306 701
58	dar.: Löhne und Gehälter 8)	1 000 DM	21 206 054	35 995 963	57 202 017
Nachrichtlich:					
59	Erstattete Arbeitskosten nach § 54 AFG u. ä.	1 000 DM	13 455	8 435	21 890
60	Aufwendungen für Zeitarbeitspersonal	1 000 DM	-	-	561 704
61	Stunden für Zeitarbeitspersonal	1 000 Std.	-	-	14 089

1) Voll- und teilzeitbeschäftigte Arbeitnehmer ohne Auszubildende. - 2) Vollbeschäftigte und entsprechend ihrer geleisteten Arbeitszeit in Vollbeschäftigte umgerechnete Teilzeitbeschäftigte. - 3) Vergütung gesetzlicher Feiertage und sonstiger gesetzlicher Ausfallzeiten, Arbeitgeberpflichtbeiträge zur Renten-, Arbeitslosen-, Kranken- und Pflegeversicherung, Unfallversicherungsbeiträge, gesetzliche Lohn- und Gehaltsfortzahlung sowie Zuschüsse zum Mutterschaftsgeld und sonstige gesetzliche Aufwendungen. - 4) Bis zur 6. Krankheitswoche. - 5) Differenz der Pensionsrückstellungen nach § 6a EStG am 31.12. und 1.1.1996. - 6) Ohne Ersatz betriebsbedingter Aufwendungen. - 7) Nach dem Schwerbehindertengesetz u. ä. - 8) Entgelt für geleistete Arbeit, Sonderzahlungen und Vergütung arbeitsfreier Tage.



**6 Unternehmen, Arbeitnehmer, Arbeitsstunden und Aufwendungen für die einzelnen Kostenarten im Produzierenden Gewerbe 1996  
nach Arbeitnehmergruppen und Wirtschaftszweigen**

Unternehmen mit 10 und mehr Arbeitnehmern 1)

Früheres Bundesgebiet

Lfd. Nr.	Gegenstand der Nachweisung	Einheit	Arbeiter/ Arbeiterinnen	Angestellte	Arbeitnehmer
Herstellung von Büromaschinen, Datenverarbeitungsgeräten und -einrichtungen					
1	Unternehmen erfaßt	Anzahl	130	184	164
2	Unternehmen hochgerechnet	Anzahl	149	191	191
3	Vollbeschäftigte erfaßt	Anzahl	10 333	39 010	49 343
4	Vollbeschäftigte hochgerechnet	Anzahl	10 551	39 406	49 958
5	Teilzeitbeschäftigte	Anzahl	644	2 969	3 613
6	Vollzeiteinheiten 2)	Anzahl	10 911	41 060	51 972
7	Auszubildende	Anzahl	897	993	1 890
8	Bezahlte Stunden Vollbeschäftigte	1 000 Std.	20 288	77 441	97 730
9	Bezahlte Stunden Teilzeitbeschäftigte	1 000 Std.	711	3 207	3 918
10	Geleistete Stunden Vollbeschäftigte	1 000 Std.	15 987	62 995	78 982
11	Geleistete Stunden Teilzeitbeschäftigte	1 000 Std.	563	2 619	3 182
12	Kurzarbeitsstunden	1 000 Std.	89	41	131
13	Streik- /Aussperrungsstunden	1 000 Std.	-	-	-
14	Entgelt für geleistete Arbeit	1 000 DM	397 317	2 884 138	3 281 455
15	Personalnebenkosten insgesamt	1 000 DM	350 852	2 435 694	2 786 546
16	dar.: Gesetzliche Personalnebenkosten 3)	1 000 DM	160 455	905 049	1 065 504
17	Zusätzliches Urlaubsgeld	1 000 DM	25 547	150 206	175 754
18	Leistungen zur Vermögensbildung	1 000 DM	5 133	15 018	20 151
19	Fest vereinbarte Sonderzahlungen	1 000 DM	18 470	112 925	131 395
20	Leistungs- und gewinnabhängige Sonderzahlungen	1 000 DM	5 942	184 539	190 482
21	Urlaubsvergütung	1 000 DM	59 907	441 719	501 626
22	Gesetzliche Lohnfortzahlung im Krankheitsfall 4)	1 000 DM	21 154	78 270	99 424
23	Zusätzliche Lohnfortzahlung im Krankheitsfall	1 000 DM	1 064	4 397	5 462
24	Vergütung gesetzl. Feiertage u. sonstiger gesetzl. Ausfallzeiten	1 000 DM	22 707	170 782	193 489
25	Vergütung betrieblicher arbeitsfreier Tage	1 000 DM	1 825	7 487	9 313
26	Arbeitgeberpflichtbeiträge zur Rentenversicherung	1 000 DM	52 523	308 926	361 449
27	Arbeitgeberpflichtbeiträge zur Arbeitslosenversicherung	1 000 DM	17 818	104 059	121 877
28	Arbeitgeberpflichtbeiträge zur Krankenversicherung	1 000 DM	36 338	194 765	231 103
29	Arbeitgeberpflichtbeiträge zur Pflegeversicherung	1 000 DM	3 379	18 876	22 255
30	Renten-, Arbeitslosen-, Kranken- und Pflegeversicherungsbeiträge für Auszubildende	1 000 DM	2 324	3 333	5 657
31	Beiträge zur Berufsgenossenschaft	1 000 DM	5 262	22 365	27 626
32	Rentenzahlungen für betriebliche Ruhegeldzusagen	1 000 DM	12 517	98 577	111 095
33	Nettozuführung zu den Pensionsrückstellungen 5)	1 000 DM	9 434	100 404	109 837
34	Zuwendungen an Pensionskassen	1 000 DM	711	23 905	24 616
35	Zuwendungen an Unterstützungskassen	1 000 DM	2 643	10 659	13 302
36	Beiträge für Direktversicherungen	1 000 DM	591	8 135	8 726
37	Aufwendungen für den Vorruhestand	1 000 DM	477	36 324	36 801
38	Sonstige Aufwendungen zur Alterssicherung	1 000 DM	1 160	7 434	8 594
39	Zusätzliche Beiträge an Einrichtungen zur Unterstützung im Krankheitsfall	1 000 DM	-	320	320
40	Zusätzliche Beiträge an Einrichtungen zur Unterstützung bei Kurzarbeit/Arbeitslosigkeit	1 000 DM	77	84	161
41	Sonstige Aufwendungen für Vorsorgeeinrichtungen	1 000 DM	16	167	183
42	Beihilfen zu den Kosten für Arztleistungen u. ä.	1 000 DM	1	28	30
43	Betriebliches/tarifliches Kurzarbeitergeld	1 000 DM	123	124	247
44	Familienunterstützungen	1 000 DM	77	418	495
45	Wohnungsfürsorge	1 000 DM	13	1 242	1 255
46	Naturalleistungen	1 000 DM	294	3 240	3 533
47	Entlassungsentschädigungen	1 000 DM	19 067	210 875	229 942
48	Ausbildungsvergütungen	1 000 DM	11 540	17 538	29 078
49	Sach- und Fremdkosten für berufliche Aus-/Weiterbildung	1 000 DM	4 013	37 463	41 476
50	Kantinenkosten, Essensgutscheine	1 000 DM	4 106	26 321	30 427
51	Sach- und Fremdkosten für Belegschaftseinrichtungen (ohne Kantine)	1 000 DM	1 781	9 459	11 240
52	Aufwendungen bei auswärtiger Beschäftigung 6)	1 000 DM	51	2 726	2 777
53	Anwerbungskosten	1 000 DM	362	6 239	6 601
54	Zuschüsse zum Mutterschaftsgeld	1 000 DM	443	3 157	3 600
55	Sonstige gesetzliche Aufwendungen 7)	1 000 DM	831	3 849	4 681
56	Sonstige Zuwendungen	1 000 DM	1 129	9 338	10 467
57	<b>A r b e i t s k o s t e n i n s g e s a m t</b>	1 000 DM	748 169	5 319 832	6 068 001
58	dar.: Löhne und Gehälter 8)	1 000 DM	559 067	4 049 483	4 608 550
	Nachrichtlich:				
59	Erstattete Arbeitskosten nach § 54 AFG u. ä.	1 000 DM	217	697	914
60	Aufwendungen für Zeitarbeitspersonal	1 000 DM	-	-	33 602
61	Stunden für Zeitarbeitspersonal	1 000 Std.	-	-	789

1) Voll- und teilzeitbeschäftigte Arbeitnehmer ohne Auszubildende. - 2) Vollbeschäftigte und entsprechend ihrer geleisteten Arbeitszeit in Vollbeschäftigte umgerechnete Teilzeitbeschäftigte. - 3) Vergütung gesetzlicher Feiertage und sonstiger gesetzlicher Ausfallzeiten, Arbeitgeberpflichtbeiträge zur Renten-, Arbeitslosen-, Kranken- und Pflegeversicherung, Unfallversicherungsbeiträge, gesetzliche Lohn- und Gehaltsfortzahlung sowie Zuschüsse zum Mutterschaftsgeld und sonstige gesetzliche Aufwendungen. - 4) Bis zur 6. Krankheitswoche. - 5) Differenz der Pensionsrückstellungen nach § 6a EStG am 31.12. und 1.1.1996. - 6) Ohne Ersatz betriebsbedingter Aufwendungen. - 7) Nach dem Schwerbehindertengesetz u. ä. - 8) Entgelt für geleistete Arbeit, Sonderzahlungen und Vergütung arbeitsfreier Tage.



**6 Unternehmen, Arbeitnehmer, Arbeitsstunden und Aufwendungen für die einzelnen Kostenarten im Produzierenden Gewerbe 1996  
nach Arbeitnehmergruppen und Wirtschaftszweigen**

**Unternehmen mit 10 und mehr Arbeitnehmern 1)**

**Früheres Bundesgebiet**

Lfd. Nr.	Gegenstand der Nachweisung	Einheit	Arbeiter/ Arbeiterinnen	Angestellte	Arbeitnehmer
Herstellung von Geräten der Elektrizitätserzeugung, -verteilung u.ä.					
1	Unternehmen erfaßt	Anzahl	851	847	858
2	Unternehmen hochgerechnet	Anzahl	2 303	2 270	2 328
3	Vollbeschäftigte erfaßt	Anzahl	194 121	164 771	358 892
4	Vollbeschäftigte hochgerechnet	Anzahl	230 631	184 932	415 563
5	Teilzeitbeschäftigte	Anzahl	15 090	12 769	27 859
6	Vollzeiteinheiten 2)	Anzahl	240 320	193 053	433 373
7	Auszubildende	Anzahl	12 083	4 803	16 886
8	Bezahlte Stunden Vollbeschäftigte	1 000 Std.	441 879	361 593	803 472
9	Bezahlte Stunden Teilzeitbeschäftigte	1 000 Std.	18 795	15 867	34 662
10	Geleistete Stunden Vollbeschäftigte	1 000 Std.	351 484	294 374	645 858
11	Geleistete Stunden Teilzeitbeschäftigte	1 000 Std.	14 823	12 909	27 732
12	Kurzarbeitsstunden	1 000 Std.	1 921	260	2 181
13	Streik- /Aussperrungsstunden	1 000 Std.	8	1	9
14	Entgelt für geleistete Arbeit	1 000 DM	8 841 542	13 261 172	22 102 713
15	Personalnebenkosten insgesamt	1 000 DM	7 357 415	10 928 479	18 285 893
16	dar.: Gesetzliche Personalnebenkosten 3)	1 000 DM	3 581 757	4 093 025	7 674 782
17	Zusätzliches Urlaubsgeld	1 000 DM	587 950	625 772	1 213 722
18	Leistungen zur Vermögensbildung	1 000 DM	134 426	168 616	303 042
19	Fest vereinbarte Sonderzahlungen	1 000 DM	533 711	680 523	1 214 234
20	Leistungs- und gewinnabhängige Sonderzahlungen	1 000 DM	73 859	835 209	909 068
21	Urlaubsvergütung	1 000 DM	1 281 107	1 845 606	3 126 713
22	Gesetzliche Lohnfortzahlung im Krankheitsfall 4)	1 000 DM	490 968	349 508	840 476
23	Zusätzliche Lohnfortzahlung im Krankheitsfall	1 000 DM	17 150	12 632	29 782
24	Vergütung gesetzl. Feiertage u. sonstiger gesetzl. Ausfallzeiten	1 000 DM	456 715	656 976	1 113 692
25	Vergütung betrieblicher arbeitsfreier Tage	1 000 DM	48 946	143 513	192 459
26	Arbeitgeberpflichtbeiträge zur Rentenversicherung	1 000 DM	1 182 847	1 485 870	2 668 717
27	Arbeitgeberpflichtbeiträge zur Arbeitslosenversicherung	1 000 DM	398 929	505 859	904 788
28	Arbeitgeberpflichtbeiträge zur Krankenversicherung	1 000 DM	807 839	856 127	1 663 966
29	Arbeitgeberpflichtbeiträge zur Pflegeversicherung	1 000 DM	78 214	83 592	161 806
30	Renten-, Arbeitslosen-, Kranken- und Pflegeversicherungsbeiträge für Auszubildende	1 000 DM	34 070	14 261	48 332
31	Beiträge zur Berufsgenossenschaft	1 000 DM	134 315	127 027	261 342
32	Rentenzahlungen für betriebliche Ruhegeldzusagen	1 000 DM	202 509	886 745	1 089 255
33	Nettozuführung zu den Pensionsrückstellungen 5)	1 000 DM	139 777	580 471	720 248
34	Zuwendungen an Pensionskassen	1 000 DM	10 381	8 395	18 776
35	Zuwendungen an Unterstützungskassen	1 000 DM	15 001	6 305	21 306
36	Beiträge für Direktversicherungen	1 000 DM	10 310	32 191	42 501
37	Aufwendungen für den Vorruhestand	1 000 DM	9 410	9 083	18 493
38	Sonstige Aufwendungen zur Alterssicherung	1 000 DM	34 950	239 781	274 732
39	Zusätzliche Beiträge an Einrichtungen zur Unterstützung im Krankheitsfall	1 000 DM	51	9 388	9 439
40	Zusätzliche Beiträge an Einrichtungen zur Unterstützung bei Kurzarbeit/Arbeitslosigkeit	1 000 DM	811	543	1 354
41	Sonstige Aufwendungen für Vorsorgeeinrichtungen	1 000 DM	129	433	562
42	Beihilfen zu den Kosten für Arztleistungen u. ä.	1 000 DM	2 046	3 772	5 818
43	Betriebliches/tarifliches Kurzarbeitergeld	1 000 DM	3 412	1 100	4 512
44	Familienunterstützungen	1 000 DM	2 094	1 991	4 085
45	Wohnungsfürsorge	1 000 DM	856	1 279	2 135
46	Naturalleistungen	1 000 DM	2 081	2 334	4 414
47	Entlassungsentschädigungen	1 000 DM	251 445	262 495	513 939
48	Ausbildungsvergütungen	1 000 DM	170 479	71 294	241 774
49	Sach- und Fremdkosten für berufliche Aus-/Weiterbildung	1 000 DM	63 671	192 236	255 907
50	Kantinenkosten, Essensgutscheine	1 000 DM	50 091	55 021	105 111
51	Sach- und Fremdkosten für Belegschaftseinrichtungen (ohne Kantine)	1 000 DM	33 429	46 286	79 696
52	Aufwendungen bei auswärtiger Beschäftigung 6)	1 000 DM	35 145	20 282	55 427
53	Anwerbungskosten	1 000 DM	6 102	17 859	23 961
54	Zuschüsse zum Mutterschaftsgeld	1 000 DM	10 023	10 423	20 446
55	Sonstige gesetzliche Aufwendungen 7)	1 000 DM	21 907	17 642	39 549
56	Sonstige Zuwendungen	1 000 DM	20 258	60 056	80 314
57	<b>A r b e i t s k o s t e n i n s g e s a m t</b>	1 000 DM	16 198 956	24 189 650	40 388 607
58	dar.: Löhne und Gehälter 8)	1 000 DM	12 466 374	18 579 528	31 045 902
59	Nachrichtlich:				
59	Erstattete Arbeitskosten nach § 54 AFG u. ä.	1 000 DM	5 445	3 023	8 468
60	Aufwendungen für Zeitarbeitspersonal	1 000 DM	-	-	312 587
61	Stunden für Zeitarbeitspersonal	1 000 Std.	-	-	8 047

1) Voll- und teilzeitbeschäftigte Arbeitnehmer ohne Auszubildende. - 2) Vollbeschäftigte und entsprechend ihrer geleisteten Arbeitszeit in Vollbeschäftigte umgerechnete Teilzeitbeschäftigte. - 3) Vergütung gesetzlicher Feiertage und sonstiger gesetzlicher Ausfallzeiten, Arbeitgeberpflichtbeiträge zur Renten-, Arbeitslosen-, Kranken- und Pflegeversicherung, Unfallversicherungsbeiträge, gesetzliche Lohn- und Gehaltsfortzahlung sowie Zuschüsse zum Mutterschaftsgeld und sonstige gesetzliche Aufwendungen. - 4) Bis zur 6. Krankheitswoche. - 5) Differenz der Pensionsrückstellungen nach § 6a EStG am 31.12. und 1.1.1996. - 6) Ohne Ersatz betriebsbedingter Aufwendungen. - 7) Nach dem Schwerbehindertengesetz u. ä. - 8) Entgelt für geleistete Arbeit, Sonderzahlungen und Vergütung arbeitsfreier Tage.



**6 Unternehmen, Arbeitnehmer, Arbeitsstunden und Aufwendungen für die einzelnen Kostenarten im Produzierenden Gewerbe 1996  
nach Arbeitnehmergruppen und Wirtschaftszweigen**

**Unternehmen mit 10 und mehr Arbeitnehmern 1)**

**Früheres Bundesgebiet**

Lfd. Nr.	Gegenstand der Nachweisung	Einheit	Arbeiter/ Arbeiterinnen	Angestellte	Arbeitnehmer
<b>Rundfunk-, Fernseh- und Nachrichtentechnik</b>					
1	Unternehmen erfaßt	Anzahl	333	350	353
2	Unternehmen hochgerechnet	Anzahl	689	743	751
3	Vollbeschäftigte erfaßt	Anzahl	48 306	58 522	106 829
4	Vollbeschäftigte hochgerechnet	Anzahl	53 552	63 963	117 515
5	Teilzeitbeschäftigte	Anzahl	3 383	2 946	6 329
6	Vollzeiteinheiten 2)	Anzahl	55 557	65 778	121 335
7	Auszubildende	Anzahl	2 702	1 214	3 916
8	Bezahlte Stunden Vollbeschäftigte	1 000 Std.	104 038	125 219	229 257
9	Bezahlte Stunden Teilzeitbeschäftigte	1 000 Std.	3 857	3 546	7 403
10	Geleistete Stunden Vollbeschäftigte	1 000 Std.	82 837	102 592	185 429
11	Geleistete Stunden Teilzeitbeschäftigte	1 000 Std.	3 095	2 900	5 995
12	Kurzarbeitsstunden	1 000 Std.	832	325	1 157
13	Streik- / Aussperrungsstunden	1 000 Std.	0	0	0
14	Entgelt für geleistete Arbeit	1 000 DM	1 966 681	4 421 904	6 388 586
15	Personalnebenkosten insgesamt	1 000 DM	1 688 262	3 372 186	5 060 448
16	dar.: Gesetzliche Personalnebenkosten 3)	1 000 DM	782 944	1 406 618	2 189 562
17	Zusätzliches Urlaubsgeld	1 000 DM	127 335	259 490	386 825
18	Leistungen zur Vermögensbildung	1 000 DM	28 084	30 659	58 743
19	Fest vereinbarte Sonderzahlungen	1 000 DM	99 967	222 975	322 941
20	Leistungs- und gewinnabhängige Sonderzahlungen	1 000 DM	16 719	92 174	108 893
21	Urlaubsvergütung	1 000 DM	290 655	620 248	910 904
22	Gesetzliche Lohnfortzahlung im Krankheitsfall 4)	1 000 DM	103 075	121 483	224 558
23	Zusätzliche Lohnfortzahlung im Krankheitsfall	1 000 DM	5 023	5 134	10 157
24	Vergütung gesetzl. Feiertage u. sonstiger gesetzl. Ausfallzeiten	1 000 DM	98 000	214 310	312 309
25	Vergütung betrieblicher arbeitsfreier Tage	1 000 DM	14 437	22 252	36 689
26	Arbeitgeberpflichtbeiträge zur Rentenversicherung	1 000 DM	263 991	516 224	780 216
27	Arbeitgeberpflichtbeiträge zur Arbeitslosenversicherung	1 000 DM	88 102	173 708	261 810
28	Arbeitgeberpflichtbeiträge zur Krankenversicherung	1 000 DM	178 330	303 985	482 314
29	Arbeitgeberpflichtbeiträge zur Pflegeversicherung	1 000 DM	17 987	31 333	49 320
30	Renten-, Arbeitslosen-, Kranken- und Pflegeversicherungsbeiträge für Auszubildende	1 000 DM	7 681	4 241	11 922
31	Beiträge zur Berufsgenossenschaft	1 000 DM	24 262	33 868	58 130
32	Rentenzahlungen für betriebliche Ruhegeldzusagen	1 000 DM	37 513	122 857	160 370
33	Nettozuführung zu den Pensionsrückstellungen 5)	1 000 DM	52 289	129 016	181 305
34	Zuwendungen an Pensionskassen	1 000 DM	1 388	6 538	7 926
35	Zuwendungen an Unterstützungskassen	1 000 DM	1 822	2 524	4 346
36	Beiträge für Direktversicherungen	1 000 DM	2 508	14 477	16 985
37	Aufwendungen für den Vorruhestand	1 000 DM	1 113	725	1 837
38	Sonstige Aufwendungen zur Alterssicherung	1 000 DM	3 360	12 280	15 640
39	Zusätzliche Beiträge an Einrichtungen zur Unterstützung im Krankheitsfall	1 000 DM	100	149	248
40	Zusätzliche Beiträge an Einrichtungen zur Unterstützung bei Kurzarbeit/Arbeitslosigkeit	1 000 DM	-	-	-
41	Sonstige Aufwendungen für Vorsorgeeinrichtungen	1 000 DM	59	403	462
42	Beihilfen zu den Kosten für Arztleistungen u. ä.	1 000 DM	80	443	523
43	Betriebliches/tarifliches Kurzarbeitergeld	1 000 DM	890	2 745	3 635
44	Familienunterstützungen	1 000 DM	343	543	886
45	Wohnungsfürsorge	1 000 DM	557	633	1 191
46	Naturalleistungen	1 000 DM	810	1 281	2 091
47	Entlassungsschädigungen	1 000 DM	102 380	242 525	344 906
48	Ausbildungsvergütungen	1 000 DM	37 957	21 158	59 115
49	Sach- und Fremdkosten für berufliche Aus-/Weiterbildung	1 000 DM	23 315	49 930	73 245
50	Kantinenkosten, Essensgutscheine	1 000 DM	19 942	40 349	60 291
51	Sach- und Fremdkosten für Belegschaftseinrichtungen (ohne Kantine)	1 000 DM	9 069	14 693	23 763
52	Aufwendungen bei auswärtiger Beschäftigung 6)	1 000 DM	12 858	22 689	35 547
53	Anwerbungskosten	1 000 DM	1 796	8 591	10 387
54	Zuschüsse zum Mutterschaftsgeld	1 000 DM	4 186	3 183	7 369
55	Sonstige gesetzliche Aufwendungen 7)	1 000 DM	5 011	8 525	13 536
56	Sonstige Zuwendungen	1 000 DM	5 268	13 845	19 113
57	<b>A r b e i t s k o s t e n i n s g e s a m t</b>	1 000 DM	3 654 943	7 794 090	11 449 033
58	dar.: Löhne und Gehälter 8)	1 000 DM	2 749 976	6 010 628	8 760 604
59	Nachrichtlich:				
59	Erstattete Arbeitskosten nach § 54 AFG u. ä.	1 000 DM	1 082	969	2 051
60	Aufwendungen für Zeitarbeitspersonal	1 000 DM	-	-	82 928
61	Stunden für Zeitarbeitspersonal	1 000 Std.	-	-	2 149

1) Voll- und teilzeitbeschäftigte Arbeitnehmer ohne Auszubildende. - 2) Vollbeschäftigte und entsprechend ihrer geleisteten Arbeitszeit in Vollbeschäftigte umgerechnete Teilzeitbeschäftigte. - 3) Vergütung gesetzlicher Feiertage und sonstiger gesetzlicher Ausfallzeiten, Arbeitgeberpflichtbeiträge zur Renten-, Arbeitslosen-, Kranken- und Pflegeversicherung, Unfallversicherungsbeiträge, gesetzliche Lohn- und Gehaltsfortzahlung sowie Zuschüsse zum Mutterschaftsgeld und sonstige gesetzliche Aufwendungen. - 4) Bis zur 6. Krankheitswoche. - 5) Differenz der Pensionsrückstellungen nach § 6a EStG am 31.12. und 1.1.1996. - 6) Ohne Ersatz betriebsbedingter Aufwendungen. - 7) Nach dem Schwerbehindertengesetz u. ä. - 8) Entgelt für geleistete Arbeit, Sonderzahlungen und Vergütung arbeitsfreier Tage.



**6 Unternehmen, Arbeitnehmer, Arbeitsstunden und Aufwendungen für die einzelnen Kostenarten im Produzierenden Gewerbe 1996  
nach Arbeitnehmergruppen und Wirtschaftszweigen**

**Unternehmen mit 10 und mehr Arbeitnehmern 1)**

**Früheres Bundesgebiet**

Lfd. Nr.	Gegenstand der Nachweisung	Einheit	Arbeiter/ Arbeiterinnen	Angestellte	Arbeitnehmer
Medizin-, Meß-, Steuer- und Regelungstechnik, Optik					
1	Unternehmen erfaßt	Anzahl	792	758	819
2	Unternehmen hochgerechnet	Anzahl	4 065	3 708	4 236
3	Vollbeschäftigte erfaßt	Anzahl	58 702	59 555	118 257
4	Vollbeschäftigte hochgerechnet	Anzahl	102 882	85 613	188 495
5	Teilzeitbeschäftigte	Anzahl	11 026	7 391	18 417
6	Vollzeiteinheiten 2)	Anzahl	109 061	89 844	198 905
7	Auszubildende	Anzahl	9 800	2 246	12 046
8	Bezahlte Stunden Vollbeschäftigte	1 000 Std.	204 918	168 048	372 966
9	Bezahlte Stunden Teilzeitbeschäftigte	1 000 Std.	12 348	8 381	20 728
10	Geleistete Stunden Vollbeschäftigte	1 000 Std.	164 956	138 188	303 125
11	Geleistete Stunden Teilzeitbeschäftigte	1 000 Std.	10 000	6 889	16 889
12	Kurzarbeitsstunden	1 000 Std.	804	215	1 019
13	Streik- / Aussperrungsstunden	1 000 Std.	4	0	4
14	Entgelt für geleistete Arbeit	1 000 DM	3 974 516	5 425 987	9 400 503
15	Personalnebenkosten insgesamt	1 000 DM	3 078 022	3 922 535	7 000 556
16	dar.: Gesetzliche Personalnebenkosten 3)	1 000 DM	1 540 757	1 737 389	3 278 146
17	Zusätzliches Urlaubsgeld	1 000 DM	203 422	284 263	487 685
18	Leistungen zur Vermögensbildung	1 000 DM	54 764	44 711	99 475
19	Fest vereinbarte Sonderzahlungen	1 000 DM	196 357	294 638	490 995
20	Leistungs- und gewinnabhängige Sonderzahlungen	1 000 DM	39 734	140 878	180 612
21	Urlaubsvergütung	1 000 DM	556 210	734 298	1 290 508
22	Gesetzliche Lohnfortzahlung im Krankheitsfall 4)	1 000 DM	187 379	144 685	332 063
23	Zusätzliche Lohnfortzahlung im Krankheitsfall	1 000 DM	9 014	7 486	16 500
24	Vergütung gesetzl. Feiertage u. sonstiger gesetzl. Ausfallzeiten	1 000 DM	198 396	263 676	462 072
25	Vergütung betrieblicher arbeitsfreier Tage	1 000 DM	10 844	15 702	26 546
26	Arbeitgeberpflichtbeiträge zur Rentenversicherung	1 000 DM	522 102	630 394	1 152 496
27	Arbeitgeberpflichtbeiträge zur Arbeitslosenversicherung	1 000 DM	174 426	213 974	388 401
28	Arbeitgeberpflichtbeiträge zur Krankenversicherung	1 000 DM	353 672	385 760	739 433
29	Arbeitgeberpflichtbeiträge zur Pflegeversicherung	1 000 DM	34 977	39 149	74 127
30	Renten-, Arbeitslosen-, Kranken- und Pflegeversicherungsbeiträge für Auszubildende	1 000 DM	23 191	6 267	29 458
31	Beiträge zur Berufsgenossenschaft	1 000 DM	53 396	43 646	97 042
32	Rentenzahlungen für betriebliche Ruhegeldzusagen	1 000 DM	64 905	136 939	201 844
33	Nettozuführung zu den Pensionsrückstellungen 5)	1 000 DM	57 029	144 205	201 234
34	Zuwendungen an Pensionskassen	1 000 DM	2 225	6 086	8 311
35	Zuwendungen an Unterstützungskassen	1 000 DM	12 196	17 805	30 001
36	Beiträge für Direktversicherungen	1 000 DM	15 393	34 108	49 501
37	Aufwendungen für den Vorruhestand	1 000 DM	1 320	4 794	6 114
38	Sonstige Aufwendungen zur Alterssicherung	1 000 DM	6 552	9 981	16 533
39	Zusätzliche Beiträge an Einrichtungen zur Unterstützung im Krankheitsfall	1 000 DM	762	1 335	2 097
40	Zusätzliche Beiträge an Einrichtungen zur Unterstützung bei Kurzarbeit/Arbeitslosigkeit	1 000 DM	841	830	1 671
41	Sonstige Aufwendungen für Vorsorgeeinrichtungen	1 000 DM	222	627	849
42	Beihilfen zu den Kosten für Arztleistungen u. ä.	1 000 DM	378	521	899
43	Betriebliches/tarifliches Kurzarbeitergeld	1 000 DM	3 500	927	4 427
44	Familienunterstützungen	1 000 DM	1 580	1 391	2 971
45	Wohnungsfürsorge	1 000 DM	119	477	596
46	Naturalleistungen	1 000 DM	2 355	3 861	6 217
47	Entlassungsentschädigungen	1 000 DM	84 432	134 529	218 960
48	Ausbildungsvergütungen	1 000 DM	110 433	32 043	142 475
49	Sach- und Fremdkosten für berufliche Aus-/Weiterbildung	1 000 DM	27 761	49 380	77 141
50	Kantinenkosten, Essensgutscheine	1 000 DM	17 652	26 248	43 900
51	Sach- und Fremdkosten für Belegschaftseinrichtungen (ohne Kantine)	1 000 DM	7 158	6 824	13 982
52	Aufwendungen bei auswärtiger Beschäftigung 6)	1 000 DM	13 549	19 811	33 360
53	Anwerbungskosten	1 000 DM	3 017	16 405	19 422
54	Zuschüsse zum Mutterschaftsgeld	1 000 DM	5 000	4 092	9 092
55	Sonstige gesetzliche Aufwendungen 7)	1 000 DM	11 408	12 012	23 420
56	Sonstige Zuwendungen	1 000 DM	10 348	7 777	18 125
57	<b>A r b e i t s k o s t e n i n s g e s a m t</b>	1 000 DM	7 052 538	9 348 522	16 401 060
58	dar.: Löhne und Gehälter 8)	1 000 DM	5 430 637	7 356 324	12 786 961
Nachrichtlich:					
59	Erstattete Arbeitskosten nach § 54 AFG u. ä.	1 000 DM	6 711	3 745	10 457
60	Aufwendungen für Zeitarbeitspersonal	1 000 DM	-	-	132 587
61	Stunden für Zeitarbeitspersonal	1 000 Std.	-	-	3 104

1) Voll- und teilzeitbeschäftigte Arbeitnehmer ohne Auszubildende. - 2) Vollbeschäftigte und entsprechend ihrer geleisteten Arbeitszeit in Vollbeschäftigte umgerechnete Teilzeitbeschäftigte. - 3) Vergütung gesetzlicher Feiertage und sonstiger gesetzlicher Ausfallzeiten, Arbeitgeberpflichtbeiträge zur Renten-, Arbeitslosen-, Kranken- und Pflegeversicherung, Unfallversicherungsbeiträge, gesetzliche Lohn- und Gehaltsfortzahlung sowie Zuschüsse zum Mutterschaftsgeld und sonstige gesetzliche Aufwendungen. - 4) Bis zur 6. Krankheitswoche. - 5) Differenz der Pensionsrückstellungen nach § 6a EStG am 31.12. und 1.1.1996. - 6) Ohne Ersatz betriebsbedingter Aufwendungen. - 7) Nach dem Schwerbehindertengesetz u. ä. - 8) Entgelt für geleistete Arbeit, Sonderzahlungen und Vergütung arbeitsfreier Tage.



6 Unternehmen, Arbeitnehmer, Arbeitsstunden und Aufwendungen für die einzelnen Kostenarten im Produzierenden Gewerbe 1996  
nach Arbeitnehmergruppen und Wirtschaftszweigen

Unternehmen mit 10 und mehr Arbeitnehmern 1)

Früheres Bundesgebiet

Lfd. Nr.	Gegenstand der Nachweisung	Einheit	Arbeiter/ Arbeiterinnen	Angestellte	Arbeitnehmer
Fahrzeugbau					
1	Unternehmen erfaßt	Anzahl	702	687	704
2	Unternehmen hochgerechnet	Anzahl	1 226	1 197	1 230
3	Vollbeschäftigte erfaßt	Anzahl	512 136	217 783	729 919
4	Vollbeschäftigte hochgerechnet	Anzahl	552 339	230 851	783 190
5	Teilzeitbeschäftigte	Anzahl	10 255	9 732	19 986
6	Vollzeiteinheiten 2)	Anzahl	558 822	236 634	795 456
7	Auszubildende	Anzahl	24 127	6 252	30 379
8	Bezahlte Stunden Vollbeschäftigte	1 000 Std.	1 056 545	449 550	1 506 096
9	Bezahlte Stunden Teilzeitbeschäftigte	1 000 Std.	12 303	11 275	23 578
10	Geleistete Stunden Vollbeschäftigte	1 000 Std.	833 437	364 853	1 198 290
11	Geleistete Stunden Teilzeitbeschäftigte	1 000 Std.	9 767	9 168	18 935
12	Kurzarbeitsstunden	1 000 Std.	3 825	742	4 567
13	Streik- / Aussperrungsstunden	1 000 Std.	94	5	99
14	Entgelt für geleistete Arbeit	1 000 DM	26 050 467	17 393 391	43 443 858
15	Personalnebenkosten insgesamt	1 000 DM	23 481 133	14 468 130	37 949 263
16	dar.: Gesetzliche Personalnebenkosten 3)	1 000 DM	10 472 360	5 362 214	15 834 573
17	Zusätzliches Urlaubsgeld	1 000 DM	1 661 828	978 772	2 640 600
18	Leistungen zur Vermögensbildung	1 000 DM	303 895	134 710	438 605
19	Fest vereinbarte Sonderzahlungen	1 000 DM	1 802 267	1 086 640	2 888 907
20	Leistungs- und gewinnabhängige Sonderzahlungen	1 000 DM	369 845	416 109	785 955
21	Urlaubsvergütung	1 000 DM	3 789 977	2 465 622	6 255 599
22	Gesetzliche Lohnfortzahlung im Krankheitsfall 4)	1 000 DM	1 398 722	497 740	1 896 462
23	Zusätzliche Lohnfortzahlung im Krankheitsfall	1 000 DM	63 484	28 204	91 688
24	Vergütung gesetzl. Feiertage u. sonstiger gesetzl. Ausfallzeiten	1 000 DM	1 381 642	867 488	2 249 130
25	Vergütung betrieblicher arbeitsfreier Tage	1 000 DM	515 944	146 203	662 147
26	Arbeitgeberpflichtbeiträge zur Rentenversicherung	1 000 DM	3 525 988	1 920 674	5 446 662
27	Arbeitgeberpflichtbeiträge zur Arbeitslosenversicherung	1 000 DM	1 181 868	657 920	1 839 787
28	Arbeitgeberpflichtbeiträge zur Krankenversicherung	1 000 DM	2 213 750	1 079 069	3 292 819
29	Arbeitgeberpflichtbeiträge zur Pflegeversicherung	1 000 DM	239 089	117 879	356 968
30	Renten-, Arbeitslosen-, Kranken- und Pflegeversicherungsbeiträge für Auszubildende	1 000 DM	79 463	22 135	101 598
31	Beiträge zur Berufsgenossenschaft	1 000 DM	461 132	178 691	639 824
32	Rentenzahlungen für betriebliche Ruhelgeldzusagen	1 000 DM	1 121 417	962 652	2 084 069
33	Nettozuführung zu den Pensionsrückstellungen 5)	1 000 DM	976 246	1 033 441	2 009 687
34	Zuwendungen an Pensionskassen	1 000 DM	10 507	269 677	270 184
35	Zuwendungen an Unterstützungskassen	1 000 DM	97 396	76 208	173 604
36	Beiträge für Direktversicherungen	1 000 DM	24 131	77 588	101 718
37	Aufwendungen für den Vorruhestand	1 000 DM	465 743	219 860	685 603
38	Sonstige Aufwendungen zur Alterssicherung	1 000 DM	69 784	78 973	148 757
39	Zusätzliche Beiträge an Einrichtungen zur Unterstützung im Krankheitsfall	1 000 DM	219	4 206	4 425
40	Zusätzliche Beiträge an Einrichtungen zur Unterstützung bei Kurzarbeit/Arbeitslosigkeit	1 000 DM	1 740	3 112	4 852
41	Sonstige Aufwendungen für Vorsorgeeinrichtungen	1 000 DM	29 762	11 300	41 061
42	Beihilfen zu den Kosten für Arztleistungen u. ä.	1 000 DM	4 636	2 147	6 783
43	Betriebliches/tarifliches Kurzarbeitergeld	1 000 DM	11 986	5 859	17 845
44	Familienunterstützungen	1 000 DM	28 857	14 526	43 383
45	Wohnungsfürsorge	1 000 DM	16 326	10 482	26 808
46	Naturalleistungen	1 000 DM	6 455	37 567	44 022
47	Entlassungsentschädigungen	1 000 DM	480 487	403 697	884 184
48	Ausbildungsvergütungen	1 000 DM	402 222	109 459	511 681
49	Sach- und Fremdkosten für berufliche Aus-/Weiterbildung	1 000 DM	321 692	199 029	520 721
50	Kantinenkosten, Essensgutscheine	1 000 DM	162 365	102 949	265 314
51	Sach- und Fremdkosten für Belegschaftseinrichtungen (ohne Kantine)	1 000 DM	86 696	43 166	129 861
52	Aufwendungen bei auswärtiger Beschäftigung 6)	1 000 DM	32 581	76 448	109 029
53	Anwerbungskosten	1 000 DM	6 717	31 444	38 161
54	Zuschüsse zum Mutterschaftsgeld	1 000 DM	9 463	9 889	19 352
55	Sonstige gesetzliche Aufwendungen 7)	1 000 DM	60 706	32 863	93 569
56	Sonstige Zuwendungen	1 000 DM	64 105	53 732	117 836
57	A r b e i t s k o s t e n i n s g e s a m t	1 000 DM	49 531 601	31 861 521	81 393 122
58	dar.: Löhne und Gehälter 8)	1 000 DM	37 338 072	24 014 880	61 352 952
Nachrichtlich:					
59	Erstattete Arbeitskosten nach § 54 AFG u. ä.	1 000 DM	13 151	12 711	25 862
60	Aufwendungen für Zeitarbeitspersonal	1 000 DM	-	-	573 421
61	Stunden für Zeitarbeitspersonal	1 000 Std.	-	-	13 683

1) Voll- und teilzeitbeschäftigte Arbeitnehmer ohne Auszubildende. - 2) Vollbeschäftigte und entsprechend ihrer geleisteten Arbeitszeit in Vollbeschäftigte umgerechnete Teilzeitbeschäftigte. - 3) Vergütung gesetzlicher Feiertage und sonstiger gesetzlicher Ausfallzeiten, Arbeitgeberpflichtbeiträge zur Renten-, Arbeitslosen-, Kranken- und Pflegeversicherung, Unfallversicherungsbeiträge, gesetzliche Lohn- und Gehaltsfortzahlung sowie Zuschüsse zum Mutterschaftsgeld und sonstige gesetzliche Aufwendungen. - 4) Bis zur 6. Krankheitswoche. - 5) Differenz der Pensionsrückstellungen nach § 6a EStG am 31.12. und 1.1.1996. - 6) Ohne Ersatz betriebsbedingter Aufwendungen. - 7) Nach dem Schwerbehindertengesetz u. ä. - 8) Entgelt für geleistete Arbeit, Sonderzahlungen und Vergütung arbeitsfreier Tage.



**6 Unternehmen, Arbeitnehmer, Arbeitsstunden und Aufwendungen für die einzelnen Kostenarten im Produzierenden Gewerbe 1996  
nach Arbeitnehmergruppen und Wirtschaftszweigen**

**Unternehmen mit 10 und mehr Arbeitnehmern 1)**

**Früheres Bundesgebiet**

Lfd. Nr.	Gegenstand der Nachweisung	Einheit	Arbeiter/ Arbeiterinnen	Angestellte	Arbeitnehmer
<b>Herstellung von Kraftwagen und Kraftwagenteilen</b>					
1	Unternehmen erfaßt	Anzahl	481	471	481
2	Unternehmen hochgerechnet	Anzahl	922	902	922
3	Vollbeschäftigte erfaßt	Anzahl	463 131	174 043	637 174
4	Vollbeschäftigte hochgerechnet	Anzahl	501 722	186 533	688 256
5	Teilzeitbeschäftigte	Anzahl	9 621	8 229	17 850
6	Vollzeiteinheiten 2)	Anzahl	507 843	191 421	699 265
7	Auszubildende	Anzahl	21 039	5 226	26 266
8	Bezahlte Stunden Vollbeschäftigte	1 000 Std.	955 837	363 497	1 319 335
9	Bezahlte Stunden Teilzeitbeschäftigte	1 000 Std.	11 591	9 531	21 122
10	Geleistete Stunden Vollbeschäftigte	1 000 Std.	753 447	295 069	1 048 516
11	Geleistete Stunden Teilzeitbeschäftigte	1 000 Std.	9 194	7 746	16 940
12	Kurzarbeitsstunden	1 000 Std.	2 718	434	3 152
13	Streik- / Aussperrungsstunden	1 000 Std.	93	5	97
14	Entgelt für geleistete Arbeit	1 000 DM	23 809 545	14 204 051	38 013 596
15	Personalnebenkosten insgesamt	1 000 DM	21 532 038	11 925 448	33 457 486
16	dar.: Gesetzliche Personalnebenkosten 3)	1 000 DM	9 532 191	4 343 453	13 875 644
17	Zusätzliches Urlaubsgeld	1 000 DM	1 527 062	796 166	2 323 229
18	Leistungen zur Vermögensbildung	1 000 DM	279 197	111 396	390 593
19	Fest vereinbarte Sonderzahlungen	1 000 DM	1 663 599	911 565	2 575 164
20	Leistungs- und gewinnabhängige Sonderzahlungen	1 000 DM	355 861	365 982	721 843
21	Urlaubsvergütung	1 000 DM	3 461 960	2 018 146	5 480 105
22	Gesetzliche Lohnfortzahlung im Krankheitsfall 4)	1 000 DM	1 263 012	386 030	1 649 042
23	Zusätzliche Lohnfortzahlung im Krankheitsfall	1 000 DM	55 052	20 966	76 017
24	Vergütung gesetzl. Feiertage u. sonstiger gesetzl. Ausfallzeiten	1 000 DM	1 278 572	705 550	1 984 121
25	Vergütung betrieblicher arbeitsfreier Tage	1 000 DM	500 622	131 333	631 956
26	Arbeitgeberpflichtbeiträge zur Rentenversicherung	1 000 DM	3 217 486	1 558 644	4 776 129
27	Arbeitgeberpflichtbeiträge zur Arbeitslosenversicherung	1 000 DM	1 078 857	536 792	1 615 649
28	Arbeitgeberpflichtbeiträge zur Krankenversicherung	1 000 DM	2 010 626	875 921	2 886 546
29	Arbeitgeberpflichtbeiträge zur Pflegeversicherung	1 000 DM	218 786	97 392	316 179
30	Renten-, Arbeitslosen-, Kranken- und Pflegeversicherungsbeiträge für Auszubildende	1 000 DM	70 337	19 062	89 399
31	Beiträge zur Berufsgenossenschaft	1 000 DM	401 307	147 879	549 186
32	Rentenzahlungen für betriebliche Ruhegeldzusagen	1 000 DM	1 087 556	853 167	1 940 723
33	Nettozuführung zu den Pensionsrückstellungen 5)	1 000 DM	942 971	890 918	1 833 889
34	Zuwendungen an Pensionskassen	1 000 DM	10 070	268 916	278 987
35	Zuwendungen an Unterstützungskassen	1 000 DM	67 172	34 413	101 585
36	Beiträge für Direktversicherungen	1 000 DM	21 670	70 535	92 205
37	Aufwendungen für den Vorruhestand	1 000 DM	445 541	196 278	641 819
38	Sonstige Aufwendungen zur Alterssicherung	1 000 DM	66 047	60 800	126 847
39	Zusätzliche Beiträge an Einrichtungen zur Unterstützung im Krankheitsfall	1 000 DM	211	501	712
40	Zusätzliche Beiträge an Einrichtungen zur Unterstützung bei Kurzarbeit/Arbeitslosigkeit	1 000 DM	164	368	532
41	Sonstige Aufwendungen für Vorsorgeeinrichtungen	1 000 DM	28 972	9 091	38 063
42	Beihilfen zu den Kosten für Arztleistungen u. ä.	1 000 DM	4 464	2 016	6 480
43	Betriebliches/tarifliches Kurzarbeitergeld	1 000 DM	8 346	4 145	12 491
44	Familienunterstützungen	1 000 DM	13 307	6 145	19 452
45	Wohnungsfürsorge	1 000 DM	16 150	9 934	26 084
46	Naturalleistungen	1 000 DM	5 509	36 703	42 211
47	Entlassungsentschädigungen	1 000 DM	403 571	258 999	662 570
48	Ausbildungsvergütungen	1 000 DM	357 667	94 292	451 959
49	Sach- und Fremdkosten für berufliche Aus-/Weiterbildung	1 000 DM	295 915	174 331	470 246
50	Kantinenkosten, Essensgutscheine	1 000 DM	148 647	79 320	227 967
51	Sach- und Fremdkosten für Belegschaftseinrichtungen (ohne Kantine)	1 000 DM	75 279	35 538	110 818
52	Aufwendungen bei auswärtiger Beschäftigung 6)	1 000 DM	24 407	51 510	75 917
53	Anwerbungskosten	1 000 DM	5 914	27 665	33 580
54	Zuschüsse zum Mutterschaftsgeld	1 000 DM	9 085	8 690	17 775
55	Sonstige gesetzliche Aufwendungen 7)	1 000 DM	54 460	26 555	81 015
56	Sonstige Zuwendungen	1 000 DM	56 507	41 794	98 301
57	<b>Arbeitskosten insgesamt</b>	1 000 DM	45 341 583	26 129 499	71 471 082
58	dar.: Löhne und Gehälter 8)	1 000 DM	34 194 482	19 651 185	53 845 666
<b>Nachrichtlich:</b>					
59	Erstattete Arbeitskosten nach § 54 AFG u. ä.	1 000 DM	10 371	11 978	22 349
60	Aufwendungen für Zeitarbeitspersonal	1 000 DM	-	-	316 011
61	Stunden für Zeitarbeitspersonal	1 000 Std.	-	-	8 387

1) Voll- und teilzeitbeschäftigte Arbeitnehmer ohne Auszubildende. - 2) Vollbeschäftigte und entsprechend ihrer geleisteten Arbeitszeit in Vollbeschäftigte umgerechnete Teilzeitbeschäftigte. - 3) Vergütung gesetzlicher Feiertage und sonstiger gesetzlicher Ausfallzeiten, Arbeitgeberpflichtbeiträge zur Renten-, Arbeitslosen-, Kranken- und Pflegeversicherung, Unfallversicherungsbeiträge, gesetzliche Lohn- und Gehaltsfortzahlung sowie Zuschüsse zum Mutterschaftsgeld und sonstige gesetzliche Aufwendungen. - 4) Bis zur 6. Krankheitswoche. - 5) Differenz der Pensionsrückstellungen nach § 6a EStG am 31.12. und 1.1.1996. - 6) Ohne Ersatz betriebsbedingter Aufwendungen. - 7) Nach dem Schwerbehindertengesetz u. ä. - 8) Entgelt für geleistete Arbeit, Sonderzahlungen und Vergütung arbeitsfreier Tage.



**6 Unternehmen, Arbeitnehmer, Arbeitsstunden und Aufwendungen für die einzelnen Kostenarten im Produzierenden Gewerbe 1996  
nach Arbeitnehmergruppen und Wirtschaftszweigen**

**Unternehmen mit 10 und mehr Arbeitnehmern 1)**

**Früheres Bundesgebiet**

Lfd. Nr.	Gegenstand der Nachweisung	Einheit	Arbeiter/ Arbeiterinnen	Angestellte	Arbeitnehmer
<b>Sonstiger Fahrzeugbau</b>					
1	Unternehmen erfaßt	Anzahl	221	216	223
2	Unternehmen hochgerechnet	Anzahl	304	295	307
3	Vollbeschäftigte erfaßt	Anzahl	49 005	43 740	92 746
4	Vollbeschäftigte hochgerechnet	Anzahl	50 617	44 317	94 934
5	Teilzeitbeschäftigte	Anzahl	634	1 503	2 137
6	Vollzeiteinheiten 2)	Anzahl	50 979	45 213	96 192
7	Auszubildende	Anzahl	3 087	1 026	4 114
8	Bezahlte Stunden Vollbeschäftigte	1 000 Std.	100 708	86 053	186 761
9	Bezahlte Stunden Teilzeitbeschäftigte	1 000 Std.	712	1 744	2 456
10	Geleistete Stunden Vollbeschäftigte	1 000 Std.	79 990	69 784	149 774
11	Geleistete Stunden Teilzeitbeschäftigte	1 000 Std.	573	1 422	1 995
12	Kurzarbeitsstunden	1 000 Std.	1 108	308	1 416
13	Streik- / Aussperrungsstunden	1 000 Std.	1	0	2
14	Entgelt für geleistete Arbeit	1 000 DM	2 240 922	3 189 340	5 430 262
15	Personalnebenkosten insgesamt	1 000 DM	1 949 095	2 542 682	4 491 778
16	dar.: Gesetzliche Personalnebenkosten 3)	1 000 DM	940 169	1 018 761	1 958 929
17	Zusätzliches Urlaubsgeld	1 000 DM	134 766	182 606	317 372
18	Leistungen zur Vermögensbildung	1 000 DM	24 698	23 314	48 013
19	Fest vereinbarte Sonderzahlungen	1 000 DM	138 668	175 075	313 743
20	Leistungs- und gewinnabhängige Sonderzahlungen	1 000 DM	13 985	50 127	64 112
21	Urlaubsvergütung	1 000 DM	328 018	447 476	775 494
22	Gesetzliche Lohnfortzahlung im Krankheitsfall 4)	1 000 DM	135 710	111 710	247 420
23	Zusätzliche Lohnfortzahlung im Krankheitsfall	1 000 DM	8 432	7 239	15 671
24	Vergütung gesetzl. Feiertage u. sonstiger gesetzl. Ausfallzeiten	1 000 DM	103 071	161 938	265 009
25	Vergütung betrieblicher arbeitsfreier Tage	1 000 DM	15 322	14 870	30 192
26	Arbeitgeberpflichtbeiträge zur Rentenversicherung	1 000 DM	308 502	362 031	670 533
27	Arbeitgeberpflichtbeiträge zur Arbeitslosenversicherung	1 000 DM	103 010	121 127	224 138
28	Arbeitgeberpflichtbeiträge zur Krankenversicherung	1 000 DM	203 125	203 148	406 273
29	Arbeitgeberpflichtbeiträge zur Pflegeversicherung	1 000 DM	20 303	20 487	40 789
30	Renten-, Arbeitslosen-, Kranken- und Pflegeversicherungsbeiträge für Auszubildende	1 000 DM	9 127	3 072	12 199
31	Beiträge zur Berufsgenossenschaft	1 000 DM	59 825	30 812	90 637
32	Rentenzahlungen für betriebliche Ruhegeldzusagen	1 000 DM	33 761	109 485	143 246
33	Nettozuführung zu den Pensionsrückstellungen 5)	1 000 DM	33 275	142 523	175 798
34	Zuwendungen an Pensionskassen	1 000 DM	437	760	1 197
35	Zuwendungen an Unterstützungskassen	1 000 DM	30 223	41 795	72 019
36	Beiträge für Direktversicherungen	1 000 DM	2 461	7 052	9 513
37	Aufwendungen für den Vorruhestand	1 000 DM	20 202	23 582	43 784
38	Sonstige Aufwendungen zur Alterssicherung	1 000 DM	3 737	18 173	21 910
39	Zusätzliche Beiträge an Einrichtungen zur Unterstützung im Krankheitsfall	1 000 DM	8	3 705	3 713
40	Zusätzliche Beiträge an Einrichtungen zur Unterstützung bei Kurzarbeit/Arbeitslosigkeit	1 000 DM	1 576	2 744	4 320
41	Sonstige Aufwendungen für Vorsorgeeinrichtungen	1 000 DM	789	2 209	2 998
42	Beihilfen zu den Kosten für Arztleistungen u. ä.	1 000 DM	172	131	304
43	Betriebliches/tarifliches Kurzarbeitergeld	1 000 DM	3 641	1 714	5 354
44	Familienunterstützungen	1 000 DM	15 551	8 381	23 931
45	Wohnungsfürsorge	1 000 DM	176	548	724
46	Naturalleistungen	1 000 DM	946	865	1 811
47	Entlassungsentschädigungen	1 000 DM	76 916	144 698	221 613
48	Ausbildungsvergütungen	1 000 DM	44 556	15 166	59 722
49	Sach- und Fremdkosten für berufliche Aus-/Weiterbildung	1 000 DM	25 777	24 698	50 475
50	Kantinenkosten, Essensgutscheine	1 000 DM	13 718	23 629	37 348
51	Sach- und Fremdkosten für Belegschaftseinrichtungen (ohne Kantine)	1 000 DM	11 416	7 627	19 044
52	Aufwendungen bei auswärtiger Beschäftigung 6)	1 000 DM	8 174	24 939	33 113
53	Anwerbungskosten	1 000 DM	803	3 778	4 581
54	Zuschüsse zum Mutterschaftsgeld	1 000 DM	378	1 200	1 577
55	Sonstige gesetzliche Aufwendungen 7)	1 000 DM	6 246	6 308	12 554
56	Sonstige Zuwendungen	1 000 DM	7 598	11 938	19 535
57	<b>Arbeitskosten insgesamt</b>	1 000 DM	4 190 018	5 732 022	9 922 040
58	dar.: Löhne und Gehälter 8)	1 000 DM	3 143 591	4 363 695	7 507 286
<b>Nachrichtlich:</b>					
59	Erstattete Arbeitskosten nach § 54 AFG u. ä.	1 000 DM	2 780	733	3 513
60	Aufwendungen für Zeitarbeitspersonal	1 000 DM	-	-	257 410
61	Stunden für Zeitarbeitspersonal	1 000 Std.	-	-	5 297

1) Voll- und teilzeitbeschäftigte Arbeitnehmer ohne Auszubildende. - 2) Vollbeschäftigte und entsprechend ihrer geleisteten Arbeitszeit in Vollbeschäftigte umgerechnete Teilzeitbeschäftigte. - 3) Vergütung gesetzlicher Feiertage und sonstiger gesetzlicher Ausfallzeiten, Arbeitgeberpflichtbeiträge zur Renten-, Arbeitslosen-, Kranken- und Pflegeversicherung, Unfallversicherungsbeiträge, gesetzliche Lohn- und Gehaltsfortzahlung sowie Zuschüsse zum Mutterschaftsgeld und sonstige gesetzliche Aufwendungen. - 4) Bis zur 6. Krankheitswoche. - 5) Differenz der Pensionsrückstellungen nach § 6a EStG am 31.12. und 1.1.1996. - 6) Ohne Ersatz betriebsbedingter Aufwendungen. - 7) Nach dem Schwerbehindertengesetz u. ä. - 8) Entgelt für geleistete Arbeit, Sonderzahlungen und Vergütung arbeitsfreier Tage.



**6 Unternehmen, Arbeitnehmer, Arbeitsstunden und Aufwendungen für die einzelnen Kostenarten im Produzierenden Gewerbe 1996  
nach Arbeitnehmergruppen und Wirtschaftszweigen**

**Unternehmen mit 10 und mehr Arbeitnehmern 1)**

**Früheres Bundesgebiet**

Lfd. Nr.	Gegenstand der Nachweisung	Einheit	Arbeiter/ Arbeiterinnen	Angestellte	Arbeitnehmer
Herstellung von Möbeln, Schmuck, Musikinstrumenten, Sportgeräten, Spielwaren und sonstigen Erzeugnissen; Recycling					
1	Unternehmen erfaßt	Anzahl	879	838	880
2	Unternehmen hochgerechnet	Anzahl	3 205	2 979	3 206
3	Vollbeschäftigte erfaßt	Anzahl	81 063	30 422	111 485
4	Vollbeschäftigte hochgerechnet	Anzahl	147 443	52 917	200 361
5	Teilzeitbeschäftigte	Anzahl	9 182	5 586	14 768
6	Vollzeiteinheiten 2)	Anzahl	152 865	56 080	208 944
7	Auszubildende	Anzahl	5 459	2 856	8 315
8	Bezahlte Stunden Vollbeschäftigte	1 000 Std.	291 777	105 172	396 949
9	Bezahlte Stunden Teilzeitbeschäftigte	1 000 Std.	10 594	6 264	16 858
10	Geleistete Stunden Vollbeschäftigte	1 000 Std.	234 816	86 257	321 073
11	Geleistete Stunden Teilzeitbeschäftigte	1 000 Std.	8 556	5 169	13 725
12	Kurzarbeitsstunden	1 000 Std.	2 844	305	3 149
13	Streik- / Aussperrungsstunden	1 000 Std.	5	0	5
14	Entgelt für geleistete Arbeit	1 000 DM	5 492 214	3 025 583	8 517 798
15	Personalnebenkosten insgesamt	1 000 DM	4 086 896	2 069 353	6 156 250
16	dar.: Gesetzliche Personalnebenkosten 3)	1 000 DM	2 253 758	1 022 579	3 276 337
17	Zusätzliches Urlaubsgeld	1 000 DM	333 247	150 348	483 595
18	Leistungen zur Vermögensbildung	1 000 DM	77 161	29 489	106 651
19	Fest vereinbarte Sonderzahlungen	1 000 DM	305 328	168 405	473 734
20	Leistungs- und gewinnabhängige Sonderzahlungen	1 000 DM	18 175	54 054	72 229
21	Urlaubsvergütung	1 000 DM	771 844	416 695	1 188 538
22	Gesetzliche Lohnfortzahlung im Krankheitsfall 4)	1 000 DM	271 438	80 951	352 390
23	Zusätzliche Lohnfortzahlung im Krankheitsfall	1 000 DM	10 896	3 680	14 577
24	Vergütung gesetzl. Feiertage u. sonstiger gesetzl. Ausfallzeiten	1 000 DM	283 856	154 434	438 290
25	Vergütung betrieblicher arbeitsfreier Tage	1 000 DM	18 439	9 085	27 524
26	Arbeitgeberpflichtbeiträge zur Rentenversicherung	1 000 DM	728 101	362 226	1 090 327
27	Arbeitgeberpflichtbeiträge zur Arbeitslosenversicherung	1 000 DM	244 550	121 669	366 219
28	Arbeitgeberpflichtbeiträge zur Krankenversicherung	1 000 DM	505 116	230 395	735 511
29	Arbeitgeberpflichtbeiträge zur Pflegeversicherung	1 000 DM	49 797	23 381	73 178
30	Renten-, Arbeitslosen-, Kranken- und Pflegeversicherungsbeiträge für Auszubildende	1 000 DM	13 656	7 733	21 389
31	Beiträge zur Berufsgenossenschaft	1 000 DM	150 787	38 262	189 049
32	Rentanzahlungen für betriebliche Ruhegeldzusagen	1 000 DM	36 813	35 502	72 315
33	Nettozuführung zu den Pensionsrückstellungen 5)	1 000 DM	19 386	11 823	31 212
34	Zuwendungen an Pensionskassen	1 000 DM	506	2 235	2 740
35	Zuwendungen an Unterstützungskassen	1 000 DM	3 014	2 025	5 040
36	Beiträge für Direktversicherungen	1 000 DM	10 775	17 691	28 466
37	Aufwendungen für den Vorruhestand	1 000 DM	420	307	727
38	Sonstige Aufwendungen zur Alterssicherung	1 000 DM	4 181	4 283	8 464
39	Zusätzliche Beiträge an Einrichtungen zur Unterstützung im Krankheitsfall	1 000 DM	143	376	519
40	Zusätzliche Beiträge an Einrichtungen zur Unterstützung bei Kurzarbeit/Arbeitslosigkeit	1 000 DM	667	246	913
41	Sonstige Aufwendungen für Vorsorgeeinrichtungen	1 000 DM	285	243	529
42	Beihilfen zu den Kosten für Arztleistungen u. ä.	1 000 DM	145	110	255
43	Betriebliches/tarifliches Kurzarbeitergeld	1 000 DM	8 748	887	9 635
44	Familienunterstützungen	1 000 DM	1 368	710	2 078
45	Wohnungsfürsorge	1 000 DM	636	542	1 178
46	Naturalleistungen	1 000 DM	1 067	644	1 711
47	Entlassungsentschädigungen	1 000 DM	86 134	55 498	141 632
48	Ausbildungsvergütungen	1 000 DM	67 119	38 287	105 406
49	Sach- und Fremdkosten für berufliche Aus-/Weiterbildung	1 000 DM	6 203	10 437	16 640
50	Kantinenkosten, Essensgutscheine	1 000 DM	8 440	4 487	12 927
51	Sach- und Fremdkosten für Belegschaftseinrichtungen (ohne Kantine)	1 000 DM	4 942	1 615	6 558
52	Aufwendungen bei auswärtiger Beschäftigung 6)	1 000 DM	14 953	8 919	23 872
53	Anwerbungskosten	1 000 DM	1 787	6 434	8 221
54	Zuschüsse zum Mutterschaftsgeld	1 000 DM	3 398	3 671	7 070
55	Sonstige gesetzliche Aufwendungen 7)	1 000 DM	16 715	7 589	24 303
56	Sonstige Zuwendungen	1 000 DM	6 658	3 980	10 638
57	<b>Arbeitskosten insgesamt</b>	1 000 DM	9 579 111	5 094 937	14 674 047
58	dar.: Löhne und Gehälter 8)	1 000 DM	7 582 599	4 092 726	11 675 325
Nachrichtlich:					
59	Erstattete Arbeitskosten nach § 54 AfG u. ä.	1 000 DM	6 474	2 217	8 691
60	Aufwendungen für Zeitarbeitspersonal	1 000 DM	-	-	118 349
61	Stunden für Zeitarbeitspersonal	1 000 Std.	-	-	3 447

1) Voll- und teilzeitbeschäftigte Arbeitnehmer ohne Auszubildende. - 2) Vollbeschäftigte und entsprechend ihrer geleisteten Arbeitszeit in Vollbeschäftigte umgerechnete Teilzeitbeschäftigte. - 3) Vergütung gesetzlicher Feiertage und sonstiger gesetzlicher Ausfallzeiten, Arbeitgeberpflichtbeiträge zur Renten-, Arbeitslosen-, Kranken- und Pflegeversicherung, Unfallversicherungsbeiträge, gesetzliche Lohn- und Gehaltsfortzahlung sowie Zuschüsse zum Mutterschaftsgeld und sonstige gesetzliche Aufwendungen. - 4) Bis zur 6. Krankheitswoche. - 5) Differenz der Pensionsrückstellungen nach § 6a EStG am 31.12. und 1.1.1996. - 6) Ohne Ersatz betriebsbedingter Aufwendungen. - 7) Nach dem Schwerbehindertengesetz u. ä. - 8) Entgelt für geleistete Arbeit, Sonderzahlungen und Vergütung arbeitsfreier Tage.



**6 Unternehmen, Arbeitnehmer, Arbeitsstunden und Aufwendungen für die einzelnen Kostenarten im Produzierenden Gewerbe 1996  
nach Arbeitnehmergruppen und Wirtschaftszweigen**

**Unternehmen mit 10 und mehr Arbeitnehmern 1)**

**Früheres Bundesgebiet**

Lfd. Nr.	Gegenstand der Nachweisung	Einheit	Arbeiter/ Arbeiterinnen	Angestellte	Arbeitnehmer
<b>Energie- und Wasserversorgung</b>					
1	Unternehmen erfaßt	Anzahl	392	397	397
2	Unternehmen hochgerechnet	Anzahl	639	648	648
3	Vollbeschäftigte erfaßt	Anzahl	77 507	87 140	164 648
4	Vollbeschäftigte hochgerechnet	Anzahl	82 359	92 006	174 365
5	Teilzeitbeschäftigte	Anzahl	4 012	6 235	10 247
6	Vollzeiteinheiten 2)	Anzahl	84 462	95 586	180 027
7	Auszubildende	Anzahl	5 893	2 794	8 687
8	Bezahlte Stunden Vollbeschäftigte	1 000 Std.	167 097	185 737	352 834
9	Bezahlte Stunden Teilzeitbeschäftigte	1 000 Std.	4 242	7 173	11 415
10	Geleistete Stunden Vollbeschäftigte	1 000 Std.	131 559	148 782	280 341
11	Geleistete Stunden Teilzeitbeschäftigte	1 000 Std.	3 379	5 755	9 134
12	Kurzarbeitsstunden	1 000 Std.	3	1	4
13	Streik- /Aussperrungsstunden	1 000 Std.	18	4	22
14	Entgelt für geleistete Arbeit	1 000 DM	3 955 918	5 717 433	9 673 351
15	Personalnebenkosten insgesamt	1 000 DM	4 703 706	6 433 818	11 137 524
16	dar.: Gesetzliche Personalnebenkosten 3)	1 000 DM	1 669 700	2 028 177	3 697 877
17	Zusätzliches Urlaubsgeld	1 000 DM	114 037	148 609	262 646
18	Leistungen zur Vermögensbildung	1 000 DM	50 925	59 732	110 657
19	Fest vereinbarte Sonderzahlungen	1 000 DM	512 737	775 224	1 287 961
20	Leistungs- und gewinnabhängige Sonderzahlungen	1 000 DM	92 155	186 518	278 673
21	Urlaubsvergütung	1 000 DM	596 148	829 784	1 425 932
22	Gesetzliche Lohnfortzahlung im Krankheitsfall 4)	1 000 DM	238 524	226 071	464 595
23	Zusätzliche Lohnfortzahlung im Krankheitsfall	1 000 DM	15 681	18 141	33 821
24	Vergütung gesetzl. Feiertage u. sonstiger gesetzl. Ausfallzeiten	1 000 DM	193 735	288 737	482 472
25	Vergütung betrieblicher arbeitsfreier Tage	1 000 DM	42 819	51 525	94 344
26	Arbeitgeberpflichtbeiträge zur Rentenversicherung	1 000 DM	560 749	716 762	1 277 511
27	Arbeitgeberpflichtbeiträge zur Arbeitslosenversicherung	1 000 DM	185 971	237 308	423 280
28	Arbeitgeberpflichtbeiträge zur Krankenversicherung	1 000 DM	361 655	419 108	780 763
29	Arbeitgeberpflichtbeiträge zur Pflegeversicherung	1 000 DM	37 198	43 880	81 079
30	Renten-, Arbeitslosen-, Kranken- und Pflegeversicherungsbeiträge für Auszubildende	1 000 DM	19 803	9 434	29 237
31	Beiträge zur Berufsgenossenschaft	1 000 DM	78 049	76 404	154 453
32	Rentenzahlungen für betriebliche Ruhegeldzusagen	1 000 DM	566 870	871 481	1 438 351
33	Nettozuführung zu den Pensionsrückstellungen 5)	1 000 DM	325 538	613 729	939 267
34	Zuwendungen an Pensionskassen	1 000 DM	10 312	15 049	25 360
35	Zuwendungen an Unterstützungskassen	1 000 DM	6 328	6 035	12 363
36	Beiträge für Direktversicherungen	1 000 DM	3 057	12 928	15 985
37	Aufwendungen für den Vorruhestand	1 000 DM	98 608	123 788	222 397
38	Sonstige Aufwendungen zur Alterssicherung	1 000 DM	124 277	163 979	288 256
39	Zusätzliche Beiträge an Einrichtungen zur Unterstützung im Krankheitsfall	1 000 DM	10 344	20 027	30 370
40	Zusätzliche Beiträge an Einrichtungen zur Unterstützung bei Kurzarbeit/Arbeitslosigkeit	1 000 DM	408	428	836
41	Sonstige Aufwendungen für Vorsorgeeinrichtungen	1 000 DM	2 059	2 307	4 366
42	Beihilfen zu den Kosten für Arztleistungen u. ä.	1 000 DM	6 681	12 158	18 839
43	Betriebliches/tarifliches Kurzarbeitergeld	1 000 DM	0	2	2
44	Familienunterstützungen	1 000 DM	83 037	94 630	177 667
45	Wohnungsfürsorge	1 000 DM	6 882	8 201	15 084
46	Naturalleistungen	1 000 DM	42 303	50 654	92 957
47	Entlassungsentschädigungen	1 000 DM	21 991	35 715	57 706
48	Ausbildungsvergütungen	1 000 DM	97 658	47 757	145 415
49	Sach- und Fremdkosten für berufliche Aus-/Weiterbildung	1 000 DM	68 325	106 080	174 405
50	Kantinenkosten, Essensgutscheine	1 000 DM	44 376	55 844	100 221
51	Sach- und Fremdkosten für Belegschaftseinrichtungen (ohne Kantine)	1 000 DM	19 850	22 085	41 935
52	Aufwendungen bei auswärtiger Beschäftigung 6)	1 000 DM	26 570	26 339	52 908
53	Anwerbungskosten	1 000 DM	1 878	5 262	7 140
54	Zuschüsse zum Mutterschaftsgeld	1 000 DM	615	4 375	4 990
55	Sonstige gesetzliche Aufwendungen 7)	1 000 DM	13 203	15 531	28 734
56	Sonstige Zuwendungen	1 000 DM	22 348	32 196	54 544
57	<b>A r b e i t s k o s t e n i n s g e s a m t</b>	1 000 DM	<b>8 659 624</b>	<b>12 151 251</b>	<b>20 810 875</b>
58	dar.: Löhne und Gehälter 8)	1 000 DM	5 812 680	8 301 773	14 114 453
Nachrichtlich:					
59	Erstattete Arbeitskosten nach § 54 AfG u. ä.	1 000 DM	825	1 275	2 100
60	Aufwendungen für Zeitarbeitspersonal	1 000 DM	-	-	75 758
61	Stunden für Zeitarbeitspersonal	1 000 Std.	-	-	1 512

1) Voll- und teilzeitbeschäftigte Arbeitnehmer ohne Auszubildende. - 2) Vollbeschäftigte und entsprechend ihrer geleisteten Arbeitszeit in Vollbeschäftigte umgerechnete Teilzeitbeschäftigte. - 3) Vergütung gesetzlicher Feiertage und sonstiger gesetzlicher Ausfallzeiten, Arbeitgeberpflichtbeiträge zur Renten-, Arbeitslosen-, Kranken- und Pflegeversicherung, Unfallversicherungsbeiträge, gesetzliche Lohn- und Gehaltsfortzahlung sowie Zuschüsse zum Mutterschaftsgeld und sonstige gesetzliche Aufwendungen. - 4) Bis zur 6. Krankheitswoche. - 5) Differenz der Pensionsrückstellungen nach § 6a EStG am 31.12. und 1.1.1996. - 6) Ohne Ersatz betriebsbedingter Aufwendungen. - 7) Nach dem Schwerbehindertengesetz u. ä. - 8) Entgelt für geleistete Arbeit, Sonderzahlungen und Vergütung arbeitsfreier Tage.



**6 Unternehmen, Arbeitnehmer, Arbeitsstunden und Aufwendungen für die einzelnen Kostenarten im Produzierenden Gewerbe 1996  
nach Arbeitnehmergruppen und Wirtschaftszweigen**

Unternehmen mit 10 und mehr Arbeitnehmern 1)

Früheres Bundesgebiet

Lfd. Nr.	Gegenstand der Nachweisung	Einheit	Arbeiter/ Arbeiterinnen	Angestellte	Arbeitnehmer
Energieversorgung					
1	Unternehmen erfaßt	Anzahl	312	315	315
2	Unternehmen hochgerechnet	Anzahl	439	444	444
3	Vollbeschäftigte erfaßt	Anzahl	71 600	80 481	152 081
4	Vollbeschäftigte hochgerechnet	Anzahl	75 141	84 361	159 501
5	Teilzeitbeschäftigte	Anzahl	3 612	5 521	9 134
6	Vollzeiteinheiten 2)	Anzahl	77 042	87 534	164 576
7	Auszubildende	Anzahl	5 538	2 559	8 096
8	Bezahlte Stunden Vollbeschäftigte	1 000 Std.	152 498	170 190	322 688
9	Bezahlte Stunden Teilzeitbeschäftigte	1 000 Std.	3 832	6 387	10 220
10	Geleistete Stunden Vollbeschäftigte	1 000 Std.	120 183	136 521	256 704
11	Geleistete Stunden Teilzeitbeschäftigte	1 000 Std.	3 052	5 134	8 186
12	Kurzarbeitsstunden	1 000 Std.	3	1	4
13	Streik- / Aussperrungsstunden	1 000 Std.	3	1	3
14	Entgelt für geleistete Arbeit	1 000 DM	3 638 581	5 286 523	8 925 103
15	Personalnebenkosten insgesamt	1 000 DM	4 424 015	6 082 633	10 506 648
16	dar.: Gesetzliche Personalnebenkosten 3)	1 000 DM	1 533 375	1 870 402	3 403 777
17	Zusätzliches Urlaubsgeld	1 000 DM	107 315	141 482	248 797
18	Leistungen zur Vermögensbildung	1 000 DM	48 260	57 112	105 372
19	Fest vereinbarte Sonderzahlungen	1 000 DM	482 274	735 246	1 217 521
20	Leistungs- und gewinnabhängige Sonderzahlungen	1 000 DM	90 514	183 643	274 157
21	Urlaubsvergütung	1 000 DM	550 622	769 944	1 320 566
22	Gesetzliche Lohnfortzahlung im Krankheitsfall 4)	1 000 DM	215 219	202 874	418 092
23	Zusätzliche Lohnfortzahlung im Krankheitsfall	1 000 DM	14 444	16 777	31 222
24	Vergütung gesetzl. Feiertage u. sonstiger gesetzl. Ausfallzeiten	1 000 DM	178 499	268 219	446 718
25	Vergütung betrieblicher arbeitsfreier Tage	1 000 DM	40 087	47 136	87 224
26	Arbeitgeberpflichtbeiträge zur Rentenversicherung	1 000 DM	517 750	662 472	1 180 222
27	Arbeitgeberpflichtbeiträge zur Arbeitslosenversicherung	1 000 DM	171 515	219 937	391 452
28	Arbeitgeberpflichtbeiträge zur Krankenversicherung	1 000 DM	330 980	386 102	717 081
29	Arbeitgeberpflichtbeiträge zur Pflegeversicherung	1 000 DM	34 234	40 853	75 127
30	Renten-, Arbeitslosen-, Kranken- und Pflegeversicherungsbeiträge für Auszubildende	1 000 DM	18 693	8 743	27 437
31	Beiträge zur Berufsgenossenschaft	1 000 DM	72 758	71 353	144 111
32	Rentenzahlungen für betriebliche Ruhegeldzusagen	1 000 DM	556 932	852 900	1 409 832
33	Nettozuführung zu den Pensionsrückstellungen 5)	1 000 DM	320 189	606 328	926 516
34	Zuwendungen an Pensionskassen	1 000 DM	9 466	14 111	23 578
35	Zuwendungen an Unterstützungskassen	1 000 DM	6 328	5 940	12 268
36	Beiträge für Direktversicherungen	1 000 DM	2 986	12 565	15 551
37	Aufwendungen für den Vorruhestand	1 000 DM	96 192	120 980	217 172
38	Sonstige Aufwendungen zur Alterssicherung	1 000 DM	109 049	142 661	251 710
39	Zusätzliche Beiträge an Einrichtungen zur Unterstützung im Krankheitsfall	1 000 DM	10 335	19 670	30 005
40	Zusätzliche Beiträge an Einrichtungen zur Unterstützung bei Kurzarbeit/Arbeitslosigkeit	1 000 DM	408	428	836
41	Sonstige Aufwendungen für Vorsorgeeinrichtungen	1 000 DM	1 821	2 041	3 862
42	Beihilfen zu den Kosten für Arztleistungen u. ä.	1 000 DM	6 305	11 344	17 649
43	Betriebliches/tarifliches Kurzarbeitergeld	1 000 DM	0	2	2
44	Familienunterstützungen	1 000 DM	80 019	89 202	169 221
45	Wohnungsfürsorge	1 000 DM	6 224	7 548	13 772
46	Naturalleistungen	1 000 DM	42 089	50 485	92 574
47	Entlassungsentschädigungen	1 000 DM	21 887	35 384	57 271
48	Ausbildungsvergütungen	1 000 DM	92 151	44 342	136 493
49	Sach- und Fremdkosten für berufliche Aus-/Weiterbildung	1 000 DM	64 841	100 346	165 187
50	Kantinenkosten, Essensgutscheine	1 000 DM	43 095	53 403	96 498
51	Sach- und Fremdkosten für Belegschaftseinrichtungen (ohne Kantine)	1 000 DM	19 316	21 480	40 795
52	Aufwendungen bei auswärtiger Beschäftigung 6)	1 000 DM	25 324	25 055	50 379
53	Anwerbungskosten	1 000 DM	1 779	4 911	6 690
54	Zuschüsse zum Mutterschaftsgeld	1 000 DM	458	3 996	4 454
55	Sonstige gesetzliche Aufwendungen 7)	1 000 DM	11 964	14 556	26 519
56	Sonstige Zuwendungen	1 000 DM	21 694	31 022	52 716
57	<b>A r b e i t s k o s t e n i n s g e s a m t</b>	1 000 DM	<b>8 062 596</b>	<b>11 369 156</b>	<b>19 431 752</b>
58	dar.: Löhne und Gehälter 8)	1 000 DM	<b>5 365 815</b>	<b>7 708 957</b>	<b>13 074 772</b>
Nachrichtlich:					
59	Erstattete Arbeitskosten nach § 54 AFG u. ä.	1 000 DM	619	1 222	1 841
60	Aufwendungen für Zeitarbeitspersonal	1 000 DM	-	-	74 548
61	Stunden für Zeitarbeitspersonal	1 000 Std.	-	-	1 478

1) Voll- und teilzeitbeschäftigte Arbeitnehmer ohne Auszubildende. - 2) Vollbeschäftigte und entsprechend ihrer geleisteten Arbeitszeit in Vollbeschäftigte umgerechnete Teilzeitbeschäftigte. - 3) Vergütung gesetzlicher Feiertage und sonstiger gesetzlicher Ausfallzeiten, Arbeitgeberpflichtbeiträge zur Renten-, Arbeitslosen-, Kranken- und Pflegeversicherung, Unfallversicherungsbeiträge, gesetzliche Lohn- und Gehaltsfortzahlung sowie Zuschüsse zum Mutterschaftsgeld und sonstige gesetzliche Aufwendungen. - 4) Bis zur 6. Krankheitswoche. - 5) Differenz der Pensionsrückstellungen nach § 6a EStG am 31.12. und 1.1.1996. - 6) Ohne Ersatz betriebsbedingter Aufwendungen. - 7) Nach dem Schwerbehindertengesetz u. ä. - 8) Entgelt für geleistete Arbeit, Sonderzahlungen und Vergütung arbeitsfreier Tage.



6 Unternehmen, Arbeitnehmer, Arbeitsstunden und Aufwendungen für die einzelnen Kostenarten im Produzierenden Gewerbe 1996  
nach Arbeitnehmergruppen und Wirtschaftszweigen

Unternehmen mit 10 und mehr Arbeitnehmern 1)

Früheres Bundesgebiet

Lfd. Nr.	Gegenstand der Nachweisung	Einheit	Arbeiter/ Arbeiterinnen	Angestellte	Arbeitnehmer
Wasserversorgung					
1	Unternehmen erfaßt	Anzahl	80	82	82
2	Unternehmen hochgerechnet	Anzahl	200	204	204
3	Vollbeschäftigte erfaßt	Anzahl	5 907	6 659	12 566
4	Vollbeschäftigte hochgerechnet	Anzahl	7 218	7 645	14 863
5	Teilzeitbeschäftigte	Anzahl	400	714	1 113
6	Vollzeiteinheiten 2)	Anzahl	7 420	8 032	15 452
7	Auszubildende	Anzahl	355	235	590
8	Bezahlte Stunden Vollbeschäftigte	1 000 Std.	14 599	15 547	30 146
9	Bezahlte Stunden Teilzeitbeschäftigte	1 000 Std.	410	785	1 195
10	Geleistete Stunden Vollbeschäftigte	1 000 Std.	11 376	12 261	23 637
11	Geleistete Stunden Teilzeitbeschäftigte	1 000 Std.	327	621	948
12	Kurzarbeitsstunden	1 000 Std.	-	-	-
13	Streik- /Aussperrungsstunden	1 000 Std.	16	3	19
14	Entgelt für geleistete Arbeit	1 000 DM	317 338	430 910	748 248
15	Personalnebenkosten insgesamt	1 000 DM	279 691	351 185	630 876
16	dar.: Gesetzliche Personalnebenkosten 3)	1 000 DM	136 325	157 775	294 100
17	Zusätzliches Urlaubsgeld	1 000 DM	6 722	7 128	13 849
18	Leistungen zur Vermögensbildung	1 000 DM	2 665	2 620	5 286
19	Fest vereinbarte Sonderzahlungen	1 000 DM	30 463	39 978	70 440
20	Leistungs- und gewinnabhängige Sonderzahlungen	1 000 DM	1 641	2 875	4 516
21	Urlaubsvergütung	1 000 DM	45 526	59 840	105 366
22	Gesetzliche Lohnfortzahlung im Krankheitsfall 4)	1 000 DM	23 305	23 197	46 503
23	Zusätzliche Lohnfortzahlung im Krankheitsfall	1 000 DM	1 236	1 363	2 599
24	Vergütung gesetzl. Feiertage u. sonstiger gesetzl. Ausfallzeiten	1 000 DM	15 236	20 517	35 754
25	Vergütung betrieblicher arbeitsfreier Tage	1 000 DM	2 732	4 388	7 120
26	Arbeitgeberpflichtbeiträge zur Rentenversicherung	1 000 DM	42 999	54 290	97 289
27	Arbeitgeberpflichtbeiträge zur Arbeitslosenversicherung	1 000 DM	14 457	17 371	31 828
28	Arbeitgeberpflichtbeiträge zur Krankenversicherung	1 000 DM	30 675	33 006	63 681
29	Arbeitgeberpflichtbeiträge zur Pflegeversicherung	1 000 DM	2 965	2 987	5 952
30	Renten-, Arbeitslosen-, Kranken- und Pflegeversicherungsbeiträge für Auszubildende	1 000 DM	1 110	691	1 800
31	Beiträge zur Berufsgenossenschaft	1 000 DM	5 291	5 052	10 343
32	Rentenzahlungen für betriebliche Ruhegeldzusagen	1 000 DM	9 939	18 580	28 519
33	Nettozuführung zu den Pensionsrückstellungen 5)	1 000 DM	5 349	7 401	12 751
34	Zuwendungen an Pensionskassen	1 000 DM	846	937	1 783
35	Zuwendungen an Unterstützungskassen	1 000 DM	0	95	95
36	Beiträge für Direktversicherungen	1 000 DM	71	363	434
37	Aufwendungen für den Vorruhestand	1 000 DM	2 417	2 809	5 225
38	Sonstige Aufwendungen zur Alterssicherung	1 000 DM	15 228	21 318	36 546
39	Zusätzliche Beiträge an Einrichtungen zur Unterstützung im Krankheitsfall	1 000 DM	9	357	365
40	Zusätzliche Beiträge an Einrichtungen zur Unterstützung bei Kurzarbeit/Arbeitslosigkeit	1 000 DM	-	-	-
41	Sonstige Aufwendungen für Vorsorgeeinrichtungen	1 000 DM	238	266	504
42	Beihilfen zu den Kosten für Arztleistungen u. ä.	1 000 DM	376	814	1 190
43	Betriebliches/tarifliches Kurzarbeitergeld	1 000 DM	-	-	-
44	Familienunterstützungen	1 000 DM	3 017	5 428	8 446
45	Wohnungsfürsorge	1 000 DM	658	654	1 312
46	Naturalleistungen	1 000 DM	215	169	384
47	Entlassungsentschädigungen	1 000 DM	104	330	434
48	Ausbildungsvergütungen	1 000 DM	5 507	3 416	8 923
49	Sach- und Fremdkosten für berufliche Aus-/Weiterbildung	1 000 DM	3 484	5 734	9 218
50	Kantinenkosten, Essensgutscheine	1 000 DM	1 281	2 442	3 723
51	Sach- und Fremdkosten für Belegschaftseinrichtungen (ohne Kantine)	1 000 DM	535	605	1 140
52	Aufwendungen bei auswärtiger Beschäftigung 6)	1 000 DM	1 245	1 284	2 529
53	Anwerbungskosten	1 000 DM	99	351	450
54	Zuschüsse zum Mutterschaftsgeld	1 000 DM	157	379	536
55	Sonstige gesetzliche Aufwendungen 7)	1 000 DM	1 239	976	2 215
56	Sonstige Zuwendungen	1 000 DM	654	1 175	1 828
57	A r b e i t s k o s t e n i n s g e s a m t	1 000 DM	597 028	782 095	1 379 124
58	dar.: Löhne und Gehälter 8)	1 000 DM	446 865	592 817	1 039 681
Nachrichtlich:					
59	Erstattete Arbeitskosten nach § 54 AFG u. ä.	1 000 DM	206	53	259
60	Aufwendungen für Zeitarbeitspersonal	1 000 DM	-	-	1 210
61	Stunden für Zeitarbeitspersonal	1 000 Std.	-	-	34

1) Voll- und teilzeitbeschäftigte Arbeitnehmer ohne Auszubildende. - 2) Vollbeschäftigte und entsprechend ihrer geleisteten Arbeitszeit in Vollbeschäftigte umgerechnete Teilzeitbeschäftigte. - 3) Vergütung gesetzlicher Feiertage und sonstiger gesetzlicher Ausfallzeiten, Arbeitgeberpflichtbeiträge zur Renten-, Arbeitslosen-, Kranken- und Pflegeversicherung, Unfallversicherungsbeiträge, gesetzliche Lohn- und Gehaltsfortzahlung sowie Zuschüsse zum Mutterschaftsgeld und sonstige gesetzliche Aufwendungen. - 4) Bis zur 6. Krankheitswoche. - 5) Differenz der Pensionsrückstellungen nach § 6a EStG am 31.12. und 1.1.1996. - 6) Ohne Ersatz betriebsbedingter Aufwendungen. - 7) Nach dem Schwerbehindertengesetz u. ä. - 8) Entgelt für geleistete Arbeit, Sonderzahlungen und Vergütung arbeitsfreier Tage.



**6 Unternehmen, Arbeitnehmer, Arbeitsstunden und Aufwendungen für die einzelnen Kostenarten im Produzierenden Gewerbe 1996  
nach Arbeitnehmergruppen und Wirtschaftszweigen**

**Unternehmen mit 10 und mehr Arbeitnehmern 1)**

**Früheres Bundesgebiet**

Lfd. Nr.	Gegenstand der Nachweisung	Einheit	Arbeiter/ Arbeiterinnen	Angestellte	Arbeitnehmer
<b>Baugewerbe</b>					
1	Unternehmen erfaßt	Anzahl	1 506	1 410	1 511
2	Unternehmen hochgerechnet	Anzahl	36 130	32 099	36 217
3	Vollbeschäftigte erfaßt	Anzahl	149 339	59 193	208 533
4	Vollbeschäftigte hochgerechnet	Anzahl	777 781	176 521	954 702
5	Teilzeitbeschäftigte	Anzahl	9 836	28 078	37 914
6	Vollzeiteinheiten 2)	Anzahl	782 412	191 846	974 259
7	Auszubildende	Anzahl	86 869	8 613	95 482
8	Bezahlte Stunden Vollbeschäftigte	1 000 Std.	1 560 189	360 563	1 920 753
9	Bezahlte Stunden Teilzeitbeschäftigte	1 000 Std.	9 063	30 307	39 370
10	Geleistete Stunden Vollbeschäftigte	1 000 Std.	1 250 051	298 084	1 548 134
11	Geleistete Stunden Teilzeitbeschäftigte	1 000 Std.	7 433	25 246	32 679
12	Kurzarbeitsstunden	1 000 Std.	21 898	818	22 715
13	Streik- / Aussperrungsstunden	1 000 Std.	14	1	15
14	Entgelt für geleistete Arbeit	1 000 DM	30 173 441	10 776 700	40 950 142
15	Personalnebenkosten insgesamt	1 000 DM	25 204 605	7 428 411	32 633 015
16	dar.: Gesetzliche Personalnebenkosten 3)	1 000 DM	13 573 146	3 614 254	17 187 400
17	Zusätzliches Urlaubsgeld	1 000 DM	1 390 010	311 905	1 701 915
18	Leistungen zur Vermögensbildung	1 000 DM	286 859	89 371	376 229
19	Fest vereinbarte Sonderzahlungen	1 000 DM	1 709 810	741 018	2 450 828
20	Leistungs- und gewinnabhängige Sonderzahlungen	1 000 DM	89 878	267 794	357 672
21	Urlaubsvergütung	1 000 DM	4 406 415	1 464 826	5 871 241
22	Gesetzliche Lohnfortzahlung im Krankheitsfall 4)	1 000 DM	1 437 128	263 797	1 700 925
23	Zusätzliche Lohnfortzahlung im Krankheitsfall	1 000 DM	47 232	9 591	56 823
24	Vergütung gesetzl. Feiertage u. sonstiger gesetzl. Ausfallzeiten	1 000 DM	1 498 799	524 858	2 023 657
25	Vergütung betrieblicher arbeitsfreier Tage	1 000 DM	209 225	35 470	244 695
26	Arbeitgeberpflichtbeiträge zur Rentenversicherung	1 000 DM	4 042 231	1 273 655	5 315 886
27	Arbeitgeberpflichtbeiträge zur Arbeitslosenversicherung	1 000 DM	1 344 762	426 459	1 771 221
28	Arbeitgeberpflichtbeiträge zur Krankenversicherung	1 000 DM	2 798 322	799 474	3 597 796
29	Arbeitgeberpflichtbeiträge zur Pflegeversicherung	1 000 DM	276 838	80 353	357 191
30	Renten-, Arbeitslosen-, Kranken- und Pflegeversicherungsbeiträge für Auszubildende	1 000 DM	252 354	26 355	278 709
31	Beiträge zur Berufsgenossenschaft	1 000 DM	1 617 787	195 081	1 812 868
32	Rentenzahlungen für betriebliche Ruhegeldzusagen	1 000 DM	30 385	105 182	135 566
33	Nettozuführung zu den Pensionsrückstellungen 5)	1 000 DM	51 133	82 267	133 400
34	Zuwendungen an Pensionskassen	1 000 DM	436 122	90 635	526 757
35	Zuwendungen an Unterstützungskassen	1 000 DM	60 922	31 649	92 571
36	Beiträge für Direktversicherungen	1 000 DM	58 019	82 115	140 134
37	Aufwendungen für den Vorruhestand	1 000 DM	10 230	803	11 033
38	Sonstige Aufwendungen zur Alterssicherung	1 000 DM	11 339	11 506	22 846
39	Zusätzliche Beiträge an Einrichtungen zur Unterstützung im Krankheitsfall	1 000 DM	5 125	975	6 101
40	Zusätzliche Beiträge an Einrichtungen zur Unterstützung bei Kurzarbeit/Arbeitslosigkeit	1 000 DM	5 584	103	5 687
41	Sonstige Aufwendungen für Vorsorgeeinrichtungen	1 000 DM	22 767	1 366	24 132
42	Beihilfen zu den Kosten für Arztleistungen u. ä.	1 000 DM	121	670	791
43	Betriebliches/tarifliches Kurzarbeitergeld	1 000 DM	100 329	5 830	106 159
44	Familienunterstützungen	1 000 DM	5 974	2 314	8 288
45	Wohnungsfürsorge	1 000 DM	2 833	1 839	4 672
46	Naturalleistungen	1 000 DM	6 083	5 627	11 710
47	Entlassungsentschädigungen	1 000 DM	187 994	139 678	327 672
48	Ausbildungsvergütungen	1 000 DM	1 242 644	130 513	1 373 156
49	Sach- und Fremdkosten für berufliche Aus-/Weiterbildung	1 000 DM	224 938	26 731	251 669
50	Kantinenkosten, Essensgutscheine	1 000 DM	4 155	8 469	12 624
51	Sach- und Fremdkosten für Belegschaftseinrichtungen (ohne Kantine)	1 000 DM	15 360	5 245	20 605
52	Aufwendungen bei auswärtiger Beschäftigung 6)	1 000 DM	600 399	98 923	699 322
53	Anwerbungskosten	1 000 DM	3 963	8 790	12 752
54	Zuschüsse zum Mutterschaftsgeld	1 000 DM	2 859	6 396	9 196
55	Sonstige gesetzliche Aufwendungen 7)	1 000 DM	551 420	44 241	595 661
56	Sonstige Zuwendungen	1 000 DM	93 260	26 536	119 856
57	<b>A r b e i t s k o s t e n i n s g e s a m t</b>	1 000 DM	55 378 046	18 205 111	73 583 157
58	dar.: Löhne und Gehälter 8)	1 000 DM	41 248 797	14 485 330	55 734 127
	Nachrichtlich:				
59	Erstattete Arbeitskosten nach § 54 AFG u. ä.	1 000 DM	113 083	10 171	123 253
60	Aufwendungen für Zeitarbeitspersonal	1 000 DM	-	-	668 917
61	Stunden für Zeitarbeitspersonal	1 000 Std.	-	-	16 413

1) Voll- und teilzeitbeschäftigte Arbeitnehmer ohne Auszubildende. - 2) Vollbeschäftigte und entsprechend ihrer geleisteten Arbeitszeit in Vollbeschäftigte umgerechnete Teilzeitbeschäftigte. - 3) Vergütung gesetzlicher Feiertage und sonstiger gesetzlicher Ausfallzeiten, Arbeitgeberpflichtbeiträge zur Renten-, Arbeitslosen-, Kranken- und Pflegeversicherung, Unfallversicherungsbeiträge, gesetzliche Lohn- und Gehaltsfortzahlung sowie Zuschüsse zum Mutterschaftsgeld und sonstige gesetzliche Aufwendungen. - 4) Bis zur 6. Krankheitswoche. - 5) Differenz der Pensionsrückstellungen nach § 6a EStG am 31.12. und 1.1.1996. - 6) Ohne Ersatz betriebsbedingter Aufwendungen. - 7) Nach dem Schwerbehindertengesetz u. ä. - 8) Entgelt für geleistete Arbeit, Sonderzahlungen und Vergütung arbeitsfreier Tage.



6 Unternehmen, Arbeitnehmer, Arbeitsstunden und Aufwendungen für die einzelnen Kostenarten im Produzierenden Gewerbe 1996  
nach Arbeitnehmergruppen und Wirtschaftszweigen

Unternehmen mit 10 und mehr Arbeitnehmern 1)

Früheres Bundesgebiet

Lfd. Nr.	Gegenstand der Nachweisung	Einheit	Arbeiter/ Arbeiterinnen	Angestellte	Arbeitnehmer
Hoch- und Tiefbau					
1	Unternehmen erfaßt	Anzahl	879	825	881
2	Unternehmen hochgerechnet	Anzahl	17 631	15 306	17 704
3	Vollbeschäftigte erfaßt	Anzahl	114 177	46 654	160 831
4	Vollbeschäftigte hochgerechnet	Anzahl	489 147	112 887	612 034
5	Teilzeitbeschäftigte	Anzahl	5 487	13 793	19 279
6	Vollzeiteinheiten 2)	Anzahl	501 799	120 238	622 038
7	Auszubildende	Anzahl	36 934	4 722	41 656
8	Bezahlte Stunden Vollbeschäftigte	1 000 Std.	994 433	231 224	1 225 657
9	Bezahlte Stunden Teilzeitbeschäftigte	1 000 Std.	5 161	14 969	20 130
10	Geleistete Stunden Vollbeschäftigte	1 000 Std.	793 854	190 952	984 805
11	Geleistete Stunden Teilzeitbeschäftigte	1 000 Std.	4 227	12 480	16 707
12	Kurzarbeitsstunden	1 000 Std.	19 421	671	20 092
13	Streik- / Aussperrungsstunden	1 000 Std.	-	1	1
14	Entgelt für geleistete Arbeit	1 000 DM	19 464 371	7 158 848	26 623 219
15	Personalnebenkosten insgesamt	1 000 DM	16 862 563	5 050 162	21 912 725
16	dar.: Gesetzliche Personalnebenkosten 3)	1 000 DM	9 095 098	2 389 626	11 484 723
17	Zusätzliches Urlaubsgeld	1 000 DM	894 470	169 485	1 063 955
18	Leistungen zur Vermögensbildung	1 000 DM	164 602	55 033	219 634
19	Fest vereinbarte Sonderzahlungen	1 000 DM	1 293 626	559 638	1 853 264
20	Leistungs- und gewinnabhängige Sonderzahlungen	1 000 DM	54 078	194 943	249 021
21	Urlaubsvergütung	1 000 DM	2 894 700	978 464	3 873 164
22	Gesetzliche Lohnfortzahlung im Krankheitsfall 4)	1 000 DM	923 854	178 485	1 102 339
23	Zusätzliche Lohnfortzahlung im Krankheitsfall	1 000 DM	27 277	6 574	33 851
24	Vergütung gesetzl. Feiertage u. sonstiger gesetzl. Ausfallzeiten	1 000 DM	970 754	348 553	1 319 307
25	Vergütung betrieblicher arbeitsfreier Tage	1 000 DM	188 627	29 427	218 054
26	Arbeitgeberpflichtbeiträge zur Rentenversicherung	1 000 DM	2 641 044	840 104	3 481 147
27	Arbeitgeberpflichtbeiträge zur Arbeitslosenversicherung	1 000 DM	875 489	280 778	1 156 267
28	Arbeitgeberpflichtbeiträge zur Krankenversicherung	1 000 DM	1 831 421	517 721	2 349 142
29	Arbeitgeberpflichtbeiträge zur Pflegeversicherung	1 000 DM	181 841	52 636	234 477
30	Renten-, Arbeitslosen-, Kranken- und Pflegeversicherungsbeiträge für Auszubildende	1 000 DM	129 204	16 187	145 391
31	Beiträge zur Berufsgenossenschaft	1 000 DM	1 187 504	134 950	1 322 454
32	Rentenzahlungen für betriebliche Ruhegeldzusagen	1 000 DM	62 377	81 955	144 332
33	Nettozuführung zu den Pensionsrückstellungen 5)	1 000 DM	32 629	63 459	96 088
34	Zuwendungen an Pensionskassen	1 000 DM	306 174	74 619	380 792
35	Zuwendungen an Unterstützungskassen	1 000 DM	59 213	31 347	90 560
36	Beiträge für Direktversicherungen	1 000 DM	31 276	50 028	81 304
37	Aufwendungen für den Vorruhestand	1 000 DM	10 192	647	10 838
38	Sonstige Aufwendungen zur Alterssicherung	1 000 DM	7 988	8 226	16 214
39	Zusätzliche Beiträge an Einrichtungen zur Unterstützung im Krankheitsfall	1 000 DM	2 004	461	2 465
40	Zusätzliche Beiträge an Einrichtungen zur Unterstützung bei Kurzarbeit/Arbeitslosigkeit	1 000 DM	5 193	15	5 208
41	Sonstige Aufwendungen für Vorsorgeeinrichtungen	1 000 DM	15 083	774	15 857
42	Beihilfen zu den Kosten für Arztleistungen u. ä.	1 000 DM	104	479	583
43	Betriebliches/tarifliches Kurzarbeitergeld	1 000 DM	91 157	4 771	95 928
44	Familienunterstützungen	1 000 DM	4 245	2 058	6 303
45	Wohnungsfürsorge	1 000 DM	2 797	1 738	4 534
46	Naturalleistungen	1 000 DM	4 283	4 798	9 080
47	Entlassungsentschädigungen	1 000 DM	155 565	113 220	268 785
48	Ausbildungsvergütungen	1 000 DM	639 288	80 413	719 701
49	Sach- und Fremdkosten für berufliche Aus-/Weiterbildung	1 000 DM	193 838	18 831	212 669
50	Kantinenkosten, Essensgutscheine	1 000 DM	2 569	6 356	8 925
51	Sach- und Fremdkosten für Belegschaftseinrichtungen (ohne Kantine)	1 000 DM	11 736	3 496	15 232
52	Aufwendungen bei auswärtiger Beschäftigung 6)	1 000 DM	413 308	76 040	489 348
53	Anwerbungskosten	1 000 DM	3 145	6 813	9 959
54	Zuschüsse zum Mutterschaftsgeld	1 000 DM	2 414	4 521	6 936
55	Sonstige gesetzliche Aufwendungen 7)	1 000 DM	480 776	31 877	512 653
56	Sonstige Zuwendungen	1 000 DM	66 722	20 241	86 963
57	A r b e i t s k o s t e n i n s g e s a m t	1 000 DM	36 326 934	12 209 010	48 535 944
58	dar.: Löhne und Gehälter 8)	1 000 DM	26 876 358	9 679 450	36 555 808
59	Nachrichtlich:				
59	Erstattete Arbeitskosten nach § 54 AFG u. ä.	1 000 DM	79 426	6 593	86 019
60	Aufwendungen für Zeitarbeitspersonal	1 000 DM	-	-	25 304
61	Stunden für Zeitarbeitspersonal	1 000 Std.	-	-	560

1) Voll- und teilzeitbeschäftigte Arbeitnehmer ohne Auszubildende. - 2) Vollbeschäftigte und entsprechend ihrer geleisteten Arbeitszeit in Vollbeschäftigte umgerechnete Teilzeitbeschäftigte. - 3) Vergütung gesetzlicher Feiertage und sonstiger gesetzlicher Ausfallzeiten, Arbeitgeberpflichtbeiträge zur Renten-, Arbeitslosen-, Kranken- und Pflegeversicherung, Unfallversicherungsbeiträge, gesetzliche Lohn- und Gehaltsfortzahlung sowie Zuschüsse zum Mutterschaftsgeld und sonstige gesetzliche Aufwendungen. - 4) Bis zur 6. Krankheitswoche. - 5) Differenz der Pensionsrückstellungen nach § 6a EStG am 31.12. und 1.1.1996. - 6) Ohne Ersatz betriebsbedingter Aufwendungen. - 7) Nach dem Schwerbehindertengesetz u. ä. - 8) Entgelt für geleistete Arbeit, Sonderzahlungen und Vergütung arbeitsfreier Tage.



**7 Unternehmen, Arbeitnehmer, Arbeitsstunden und Aufwendungen für die einzelnen Kostenarten im Produzierenden  
Früheres**

Lfd. Nr.	Gegenstand der Nachweisung	Einheit	Unternehmen insgesamt			Arbeiter/-innen
			Arbeiter/ Arbeiterinnen	Angestellte	Arbeitnehmer	
						Produzieren
1	Unternehmen erfaßt	Anzahl	15 461	15 245	15 746	6 895
2	Unternehmen hochgerechnet	Anzahl	36 549	90 736	97 931	76 726
3	Vollbeschäftigte erfaßt	Anzahl	2 612 597	1 602 285	4 214 882	89 187
4	Vollbeschäftigte hochgerechnet	Anzahl	4 380 256	2 271 840	6 652 096	917 461
5	Teilzeitbeschäftigte	Anzahl	178 833	220 304	399 138	54 578
6	Vollzeiteinheiten 2)	Anzahl	4 493 880	2 398 801	6 892 681	946 345
7	Auszubildende	Anzahl	242 390	86 354	328 743	98 994
8	Bezahlte Stunden Vollbeschäftigte	1 000 Std.	8 679 219	4 502 998	13 182 218	1 862 216
9	Bezahlte Stunden Teilzeitbeschäftigte	1 000 Std.	204 029	252 303	456 331	59 059
10	Geleistete Stunden Vollbeschäftigte	1 000 Std.	6 911 306	3 675 332	10 586 638	1 506 550
11	Geleistete Stunden Teilzeitbeschäftigte	1 000 Std.	164 396	207 142	371 537	48 452
12	Kurzarbeitsstunden	1 000 Std.	57 094	6 650	63 744	10 799
13	Streik- / Aussperrungsstunden	1 000 Std.	397	27	424	31
14	Entgelt für geleistete Arbeit	1 000 DM	177 405 451	148 608 366	326 013 817	35 240 697
15	Personalnebenkosten insgesamt	1 000 DM	148 635 092	118 603 946	267 239 038	25 589 435
16	dar.: Gesetzliche Personalnebenkosten 3)	1 000 DM	74 201 830	48 700 726	122 902 557	14 495 086
17	Zusätzliches Urlaubsgeld	1 000 DM	8 931 134	6 139 134	15 070 268	1 521 517
18	Leistungen zur Vermögensbildung	1 000 DM	2 318 768	1 401 185	3 719 953	386 465
19	Fest vereinbarte Sonderzahlungen	1 000 DM	11 460 804	10 483 988	21 944 792	1 498 331
20	Leistungs- und gewinnabhängige Sonderzahlungen	1 000 DM	1 786 196	4 961 398	6 747 594	118 222
21	Urlaubsvergütung	1 000 DM	25 783 350	20 645 527	46 428 877	4 920 544
22	Gesetzliche Lohnfortzahlung im Krankheitsfall 4)	1 000 DM	9 313 568	4 277 169	13 590 737	1 530 549
23	Zusätzliche Lohnfortzahlung im Krankheitsfall	1 000 DM	402 224	212 113	614 337	63 027
24	Vergütung gesetzlicher Feiertage und sonstiger gesetzlicher Ausfallzeiten	1 000 DM	8 917 391	7 351 772	16 269 163	1 760 404
25	Vergütung betrieblicher arbeitsfreier Tage	1 000 DM	1 547 791	922 680	2 470 471	105 786
26	Arbeitgeberpflichtbeiträge zur Rentenversicherung	1 000 DM	23 870 179	17 308 991	41 179 170	4 531 461
27	Arbeitgeberpflichtbeiträge zur Arbeitslosenversicherung	1 000 DM	7 900 131	5 799 607	13 699 738	1 522 219
28	Arbeitgeberpflichtbeiträge zur Krankenversicherung	1 000 DM	15 924 150	10 312 016	26 236 166	3 150 956
29	Arbeitgeberpflichtbeiträge zur Pflegeversicherung	1 000 DM	1 603 611	1 064 891	2 668 502	311 112
30	Renten-, Arbeitslosen-, Kranken- und Pflegeversicherungsbeiträge für Auszubildende	1 000 DM	704 728	261 070	965 797	258 498
31	Beiträge zur Berufsgenossenschaft	1 000 DM	5 603 150	2 101 386	7 704 835	1 346 704
32	Rentenzahlungen für betriebliche Ruhegeldzusagen	1 000 DM	4 242 349	7 126 217	11 368 566	105 535
33	Nettozuführung zu den Pensionsrückstellungen 5)	1 000 DM	2 754 388	4 976 293	7 730 681	20 137
34	Zuwendungen an Pensionskassen	1 000 DM	684 986	777 195	1 462 181	227 682
35	Zuwendungen an Unterstützungskassen	1 000 DM	304 153	285 638	589 791	11 786
36	Beiträge für Direktversicherungen	1 000 DM	328 249	763 206	1 091 455	89 052
37	Aufwendungen für den Vorruhestand	1 000 DM	858 762	800 039	1 658 800	8 768
38	Sonstige Aufwendungen zur Alterssicherung	1 000 DM	465 376	796 572	1 261 947	21 308
39	Zusätzliche Beiträge an Einrichtungen zur Unterstützung im Krankheitsfall	1 000 DM	24 138	58 918	83 056	7 482
40	Zusätzliche Beiträge an Einrichtungen zur Unterstützung bei Kurzarbeit/Arbeitslosigkeit	1 000 DM	19 926	9 556	29 482	5 459
41	Sonstige Aufwendungen für Vorsorgeeinrichtungen	1 000 DM	76 049	41 206	117 255	12 515
42	Beihilfen zu den Kosten für Arztleistungen u. ä.	1 000 DM	26 594	26 206	52 800	979
43	Betriebliches/tarifliches Kurzarbeitergeld	1 000 DM	246 739	51 471	298 210	41 570
44	Familienunterstützungen	1 000 DM	160 802	151 886	312 688	7 287
45	Wohnungsfürsorge	1 000 DM	70 393	65 508	135 900	1 129
46	Naturalleistungen	1 000 DM	278 822	243 788	522 611	16 121
47	Entlassungsentschädigungen	1 000 DM	3 240 831	3 612 183	6 853 014	72 862
48	Ausbildungsvergütungen	1 000 DM	3 470 056	1 302 952	4 773 008	1 268 109
49	Sach- und Fremdkosten für berufl. Aus-/Weiterbildung	1 000 DM	1 242 439	1 316 535	2 558 974	108 878
50	Kantinenkosten, Essensgutscheine	1 000 DM	721 996	757 085	1 479 081	7 299
51	Sach- und Fremdkosten für Belegschaftseinrichtungen (ohne Kantine)	1 000 DM	573 182	412 447	985 630	12 388
52	Aufwendungen bei auswärtiger Beschäftigung 6)	1 000 DM	1 148 485	570 546	1 719 031	126 985
53	Anwerbungskosten	1 000 DM	70 190	292 613	362 803	3 364
54	Zuschüsse zum Mutterschaftsgeld	1 000 DM	79 605	126 260	205 865	8 169
55	Sonstige gesetzliche Aufwendungen 7)	1 000 DM	990 046	358 334	1 348 380	333 512
56	Sonstige Zuwendungen	1 000 DM	489 362	438 065	927 427	45 263
57	<b>Arbeitskosten insgesamt</b>	1 000 DM	326 040 543	267 212 312	593 252 855	60 830 132
58	dar.: Löhne und Gehälter 8)	1 000 DM	247 866 676	205 003 332	452 870 009	47 145 544
	Nachrichtlich:					
59	Erstattete Arbeitskosten nach § 54 AFG u. ä.	1 000 DM	231 637	70 035	301 672	130 760
60	Aufwendungen für Zeitarbeitspersonal	1 000 DM	-	-	5 385 907	-
61	Stunden für Zeitarbeitspersonal	1 000 Std.	-	-	132 662	-

1) Voll- und teilzeitbeschäftigte Arbeitnehmer ohne Auszubildende.- 2) Vollbeschäftigte und entsprechend ihrer geleisteten Arbeitsfallzeiten, Arbeitgeberpflichtbeiträge zur Renten-, Arbeitslosen-, Kranken- und Pflegeversicherung, Unfallversicherungsbeiträge, 6. Krankheitswoche.- 5) Differenz der Pensionsrückstellungen nach § 6a EStG am 31.12. und 1.1.1996.- 6) Ohne Ersatz betriebsbedingteitsfreier Tage.



Gewerbe 1996 nach Arbeitnehmergruppen, ausgewählten Wirtschaftszweigen und Unternehmensgrößenklassen  
Bundesgebiet

Unternehmen mit ... bis ... Arbeitnehmern1)								Lfd.
10 - 49		50 und mehr		50 - 99				Nr.
Angestellte	Arbeitnehmer	Arbeiter/-innen	Angestellte	Arbeitnehmer	Arbeiter/-innen	Angestellte	Arbeitnehmer	
des Gewerbe								
6 576	7 071	8 566	8 669	8 675	2 722	2 772	2 776	1
70 717	77 898	19 823	20 019	20 033	9 228	9 340	9 352	2
34 865	124 052	2 523 410	1 567 420	4 090 830	119 580	58 707	178 268	3
269 033	1 186 494	3 462 795	2 002 807	5 465 602	427 302	176 100	603 401	4
70 983	125 561	1 224 255	149 321	273 577	20 533	20 933	41 466	5
307 626	1 254 571	3 536 935	2 091 175	5 628 110	439 188	188 033	627 222	6
15 350	114 345	143 395	71 003	214 399	20 624	7 516	28 141	7
543 313	2 405 529	6 817 003	3 959 685	10 776 689	864 045	354 527	1 218 572	8
77 876	136 935	144 970	174 426	319 396	23 641	23 950	47 591	9
449 692	1 956 242	5 404 755	3 225 641	8 630 396	695 845	292 179	988 025	10
64 629	113 081	115 944	142 512	258 456	19 196	19 797	38 993	11
1 063	11 862	46 294	5 587	51 881	6 690	586	7 276	12
1	32	365	27	392	1	0	1	13
15 192 556	50 433 253	142 164 754	133 415 810	275 580 564	16 295 868	10 351 759	26 647 627	14
9 844 509	35 433 944	123 045 657	108 759 437	231 805 094	12 024 464	6 825 277	18 849 741	15
5 040 924	19 536 010	59 706 744	49 659 802	103 366 546	6 764 986	3 474 597	10 239 583	16
545 210	2 066 727	7 409 616	5 593 924	13 003 541	777 323	413 451	1 190 774	17
138 176	524 640	1 932 303	1 263 010	3 195 313	192 815	93 652	286 468	18
762 156	2 260 487	9 962 473	9 721 832	19 684 305	844 734	616 092	1 460 827	19
177 212	295 434	1 667 974	4 784 186	6 452 160	64 108	171 555	235 663	20
2 051 482	6 972 026	20 862 806	18 594 045	39 456 851	2 305 709	1 408 011	3 713 720	21
344 245	1 874 794	7 783 019	3 932 924	11 715 943	767 736	273 130	1 040 866	22
15 446	78 473	339 197	186 667	535 863	30 193	12 167	42 360	23
750 420	2 510 824	7 156 987	6 601 353	13 758 340	809 243	514 501	1 323 745	24
25 899	131 687	1 442 003	896 781	2 338 784	61 152	23 399	84 551	25
1 802 362	6 333 823	19 338 718	15 506 629	34 845 347	2 128 473	1 231 277	3 359 750	26
605 041	2 127 260	6 377 912	5 194 566	11 572 478	712 936	414 519	1 127 456	27
1 164 160	4 315 116	12 773 194	9 147 856	21 921 050	1 471 023	783 202	2 254 225	28
117 055	428 167	1 292 498	947 836	2 240 335	145 955	79 515	225 470	29
38 576	297 074	446 230	222 494	668 724	59 067	21 613	80 680	30
201 753	1 548 457	4 256 446	1 899 933	6 156 378	594 078	138 427	732 504	31
395 534	501 069	4 136 814	6 730 683	10 867 497	56 338	89 190	145 529	32
10 826	30 962	2 734 252	4 965 467	7 699 719	12 068	45 094	57 162	33
42 880	270 563	457 304	734 315	1 191 619	82 310	29 932	112 242	34
3 543	15 329	292 366	282 095	574 462	6 372	5 929	12 300	35
152 188	241 240	239 197	611 018	850 216	30 775	67 679	98 455	36
1 382	10 150	849 993	798 657	1 648 650	1 812	2 273	4 086	37
32 671	53 979	444 067	763 901	1 207 968	15 887	18 649	34 536	38
3 773	11 255	16 656	55 145	71 801	2 457	2 005	4 462	39
1 258	6 718	14 466	8 298	22 764	3 494	1 310	4 804	40
1 901	14 416	63 534	39 304	102 838	9 242	1 285	10 527	41
1 012	1 991	25 615	25 194	50 809	2 068	1 007	3 075	42
3 334	44 904	205 169	48 137	253 306	31 428	3 894	95 322	43
6 591	13 878	153 516	145 295	298 811	4 837	5 572	10 409	44
425	1 554	69 264	65 083	134 347	662	479	1 141	45
10 891	27 012	262 701	232 898	495 599	7 538	6 169	13 707	46
112 787	185 649	3 167 969	3 499 396	6 667 365	81 466	91 045	172 510	47
191 460	1 459 569	2 201 947	1 111 493	3 313 439	289 941	105 636	395 576	48
21 747	130 625	1 133 562	1 294 787	2 428 349	55 209	30 771	85 980	49
5 054	12 352	714 697	752 032	1 466 729	15 525	15 092	30 617	50
2 280	14 668	560 795	410 167	970 962	16 274	4 798	21 073	51
15 987	142 972	1 021 501	554 559	1 576 059	155 406	31 114	186 519	52
9 948	13 312	66 826	282 665	349 491	3 500	14 310	17 810	53
11 161	19 330	71 436	115 098	186 534	5 221	8 586	13 807	54
44 726	378 238	656 535	313 608	970 142	130 320	31 439	161 759	55
21 956	67 219	444 099	416 109	860 208	39 766	17 508	57 274	56
25 037 065	85 867 197	265 210 411	242 175 247	507 385 658	28 320 331	17 177 037	45 497 368	57
20 002 801	67 148 346	200 721 132	185 000 531	385 721 663	22 148 883	13 877 718	36 026 601	58
23 080	153 840	100 877	46 955	147 832	28 938	12 047	40 985	59
-	736 534	-	-	4 649 373	-	-	560 725	60
-	18 736	-	-	113 925	-	-	14 480	61

zeit in Vollbeschäftigte umgerechnete Teilzeitbeschäftigte.- 3) Vergütung gesetzlicher Feiertage und sonstiger gesetzlicher Aus-  
gesetzliche Lohn- und Gehaltsfortzahlung sowie Zuschüsse zum Mutterschaftsgeld und sonstige gesetzliche Aufwendungen.- 4) Bis zur  
ter Aufwendungen.- 7) Nach dem Schwerbehindertengesetz u. ä.- 8) Entgelt für geleistete Arbeit, Sonderzahlungen und Vergütung ar-



Noch: 7 Unternehmen, Arbeitnehmer, Arbeitsstunden und Aufwendungen für die einzelnen Kostenarten im Produzierenden  
Früheres

Lfd. Nr.	Gegenstand der Nachweisung	Einheit	Unternehmen mit ...			
			100 - 199			Arbeiter/-innen
			Arbeiter/-innen	Angestellte	Arbeitnehmer	
Produzieren						
1	Unternehmen erfaßt	Anzahl	2 263	2 290	2 291	1 951
2	Unternehmen hochgerechnet	Anzahl	5 349	5 399	5 400	3 448
3	Vollbeschäftigte erfaßt	Anzahl	191 937	104 346	296 283	354 279
4	Vollbeschäftigte hochgerechnet	Anzahl	469 102	228 618	697 720	618 502
5	Teilzeitbeschäftigte	Anzahl	21 349	22 844	44 193	24 262
6	Vollzeiteinheiten 2)	Anzahl	481 595	241 892	723 487	632 799
7	Auszubildende	Anzahl	17 438	9 697	27 135	21 172
8	Bezahlte Stunden Vollbeschäftigte	1 000 Std.	935 201	458 007	1 393 208	1 229 863
9	Bezahlte Stunden Teilzeitbeschäftigte	1 000 Std.	24 532	26 509	51 101	28 045
10	Geleistete Stunden Vollbeschäftigte	1 000 Std.	749 278	375 771	1 125 048	980 706
11	Geleistete Stunden Teilzeitbeschäftigte	1 000 Std.	19 839	21 810	41 650	22 478
12	Kurzarbeitsstunden	1 000 Std.	8 063	860	8 923	8 528
13	Streik- /Aussperrungsstunden	1 000 Std.	22	4	26	23
14	Entgelt für geleistete Arbeit	1 000 DM	17 851 298	13 730 980	31 582 278	24 145 329
15	Personalnebenkosten insgesamt	1 000 DM	13 530 227	9 483 419	23 013 647	19 217 089
16	dar.: Gesetzliche Personalnebenkosten 3)	1 000 DM	7 438 603	4 602 438	12 041 042	10 089 576
17	Zusätzliches Urlaubsgeld	1 000 DM	896 870	566 253	1 463 123	1 294 204
18	Leistungen zur Vermögensbildung	1 000 DM	226 532	126 130	352 661	330 549
19	Fest vereinbarte Sonderzahlungen	1 000 DM	1 006 025	846 212	1 852 237	1 564 000
20	Leistungs- und gewinnabhängige Sonderzahlungen	1 000 DM	85 519	298 263	383 783	146 679
21	Urlaubsvergütung	1 000 DM	2 553 618	1 885 227	4 438 844	3 508 503
22	Gesetzliche Lohnfortzahlung im Krankheitsfall 4)	1 000 DM	911 262	390 769	1 302 032	1 313 177
23	Zusätzliche Lohnfortzahlung im Krankheitsfall	1 000 DM	38 429	17 598	56 027	58 485
24	Vergütung gesetzlicher Feiertage und sonstiger gesetzlicher Ausfallzeiten	1 000 DM	901 975	686 055	1 588 030	1 219 329
25	Vergütung betrieblicher arbeitsfreier Tage	1 000 DM	78 864	44 902	123 765	121 321
26	Arbeitgeberpflichtbeiträge zur Rentenversicherung	1 000 DM	2 346 957	1 621 482	3 968 438	3 210 393
27	Arbeitgeberpflichtbeiträge zur Arbeitslosenversicherung	1 000 DM	785 692	546 276	1 331 968	1 074 592
28	Arbeitgeberpflichtbeiträge zur Krankenversicherung	1 000 DM	1 623 391	1 014 528	2 637 919	2 210 004
29	Arbeitgeberpflichtbeiträge zur Pflegeversicherung	1 000 DM	160 189	103 458	263 646	219 928
30	Renten-, Arbeitslosen-, Kranken- und Pflegeversicherungsbeiträge für Auszubildende	1 000 DM	51 804	28 176	79 981	64 948
31	Beiträge zur Berufsgenossenschaft	1 000 DM	584 239	188 957	773 196	704 940
32	Rentenzahlungen für betriebliche Ruhegeldzusagen	1 000 DM	126 871	190 796	317 667	317 791
33	Nettozuführung zu den Pensionsrückstellungen 5)	1 000 DM	52 113	99 276	151 389	177 399
34	Zuwendungen an Pensionskassen	1 000 DM	61 950	30 376	92 326	65 018
35	Zuwendungen an Unterstützungskassen	1 000 DM	25 971	12 343	38 314	30 103
36	Beiträge für Direktversicherungen	1 000 DM	34 529	83 836	118 365	52 265
37	Aufwendungen für den Vorruhestand	1 000 DM	2 077	4 180	6 258	13 802
38	Sonstige Aufwendungen zur Alterssicherung	1 000 DM	26 693	33 302	59 995	57 376
39	Zusätzliche Beiträge an Einrichtungen zur Unterstützung im Krankheitsfall	1 000 DM	251	1 322	1 573	1 154
40	Zusätzliche Beiträge an Einrichtungen zur Unterstützung bei Kurzarbeit/Arbeitslosigkeit	1 000 DM	2 869	1 456	4 325	2 649
41	Sonstige Aufwendungen für Vorsorgeeinrichtungen	1 000 DM	4 074	3 166	7 239	2 552
42	Beihilfen zu den Kosten für Arztleistungen u. ä.	1 000 DM	490	548	1 038	1 787
43	Betriebliches/tarifliches Kurzarbeitergeld	1 000 DM	33 177	5 606	38 783	30 989
44	Familienunterstützungen	1 000 DM	8 539	10 264	18 803	15 978
45	Wohnungsfürsorge	1 000 DM	347	913	1 260	1 861
46	Naturalleistungen	1 000 DM	8 953	11 012	19 965	27 236
47	Entlassungsentschädigungen	1 000 DM	207 919	218 311	426 230	370 567
48	Ausbildungsvergütungen	1 000 DM	254 271	139 517	393 787	319 073
49	Sach- und Fremdkosten für berufl. Aus-/Weiterbildung	1 000 DM	58 286	59 361	117 648	103 890
50	Kantinenkosten, Essensgutscheine	1 000 DM	23 416	24 078	47 494	71 226
51	Sach- und Fremdkosten für Belegschaftseinrichtungen (ohne Kantine)	1 000 DM	25 590	10 487	36 077	51 794
52	Aufwendungen bei auswärtiger Beschäftigung 6)	1 000 DM	143 008	66 010	209 018	241 257
53	Anwerbungskosten	1 000 DM	5 623	29 118	34 741	12 619
54	Zuschüsse zum Mutterschaftsgeld	1 000 DM	8 109	12 820	20 929	14 791
55	Sonstige gesetzliche Aufwendungen 7)	1 000 DM	116 789	38 094	154 883	122 422
56	Sonstige Zuwendungen	1 000 DM	46 944	32 944	79 888	70 441
57	A r b e i t s k o s t e n   i n s g e s a m t	1 000 DM	31 381 525	23 214 399	54 595 924	43 362 418
58	dar.: Löhne und Gehälter 8)	1 000 DM	24 550 391	18 592 388	43 142 780	33 701 576
Nachrichtlich:						
59	Erstattete Arbeitskosten nach § 54 AFG u. ä.	1 000 DM	15 001	8 681	23 682	22 979
60	Aufwendungen für Zeitarbeitspersonal	1 000 DM	-	-	644 005	-
61	Stunden für Zeitarbeitspersonal	1 000 Std.	-	-	17 265	-

1) Voll- und teilzeitbeschäftigte Arbeitnehmer ohne Auszubildende.- 2) Vollbeschäftigte und entsprechend ihrer geleisteten Arbeitsfallzeiten, Arbeitgeberpflichtbeiträge zur Renten-, Arbeitslosen-, Kranken- und Pflegeversicherung, Unfallversicherungsbeiträge, 6. Krankheitswoche.- 5) Differenz der Pensionsrückstellungen nach § 6a EStG am 31.12. und 1.1.1996.- 6) Ohne Ersatz betriebsbeding beitsfreier Tage.



Gewerbe 1996 nach Arbeitnehmergruppen, ausgewählten Wirtschaftszweigen und Unternehmensgrößenklassen  
Bundesgebiet

Unternehmen mit ... bis ... Arbeitnehmern1)								Lfd.
200 - 499		500 - 999			1 000 und mehr			Nr.
Angestellte	Arbeitnehmer	Arbeiter/-innen	Angestellte	Arbeitnehmer	Arbeiter/-innen	Angestellte	Arbeitnehmer	
des Gewerbe								
1 967	1 968	886	895	895	744	745	745	1
3 471	3 472	1 045	1 055	1 055	752	753	753	2
203 714	557 993	354 198	216 668	570 866	1 503 435	983 985	2 487 420	3
350 868	969 369	417 178	252 245	669 423	1 530 712	994 976	2 525 688	4
31 270	55 532	16 474	19 434	35 909	41 637	54 840	96 477	5
369 305	1 002 104	427 037	263 732	690 769	1 556 315	1 028 212	2 584 527	6
15 099	36 271	15 342	8 695	24 037	68 819	29 996	98 815	7
696 153	1 926 016	817 872	495 385	1 313 257	2 970 022	1 955 614	4 925 636	8
36 492	64 537	19 143	22 405	41 548	49 550	65 070	114 620	9
568 764	1 549 470	649 627	404 124	1 053 752	2 329 300	1 584 802	3 914 102	10
29 799	52 276	15 272	18 315	33 587	39 159	52 792	91 950	11
821	9 349	5 634	847	6 481	17 380	2 474	19 853	12
1	24	21	5	26	299	16	315	13
21 643 987	45 789 316	16 680 166	16 181 015	32 861 181	67 192 093	71 508 070	138 700 162	14
16 031 710	35 248 799	13 944 401	12 599 207	26 543 607	64 329 476	63 819 823	128 149 299	15
7 267 217	17 356 793	6 991 621	5 357 167	12 348 789	28 421 958	22 958 383	51 380 340	16
939 261	2 233 465	900 682	715 762	1 616 444	3 540 538	2 959 197	6 499 735	17
199 731	530 280	233 329	145 584	378 912	949 078	697 913	1 646 931	18
1 489 740	3 053 740	1 110 938	1 157 120	2 268 058	5 436 776	5 612 667	11 049 443	19
589 559	736 238	172 632	501 646	674 279	1 199 036	3 223 163	4 422 198	20
3 005 066	6 513 568	2 438 557	2 245 729	4 684 286	10 056 419	10 050 013	20 106 432	21
654 236	1 967 414	958 237	499 868	1 458 105	3 832 607	2 114 920	5 947 527	22
31 091	89 576	40 465	24 769	65 235	171 624	111 041	282 665	23
1 087 553	2 306 883	843 179	812 213	1 655 392	3 383 260	3 501 030	6 884 290	24
79 649	200 970	95 954	78 781	174 735	1 084 712	670 050	1 754 762	25
2 554 730	5 765 123	2 226 643	1 884 785	4 111 429	9 426 252	8 214 354	17 640 607	26
861 013	1 935 605	746 439	635 928	1 382 366	3 058 253	2 736 830	5 795 083	27
1 570 941	3 780 945	1 525 221	1 131 165	2 656 387	5 943 555	4 648 019	10 591 574	28
162 192	382 120	151 858	117 126	268 984	614 568	485 546	1 100 114	29
45 629	110 577	47 176	26 874	74 051	223 234	100 202	323 436	30
299 970	1 004 910	454 826	218 227	673 052	1 918 362	1 054 353	2 972 715	31
464 816	782 607	372 701	535 203	907 903	3 263 113	5 450 678	8 713 791	32
409 574	586 973	244 917	456 315	701 232	2 247 754	3 955 208	6 202 963	33
67 959	132 976	34 382	48 829	83 211	213 644	557 220	770 864	34
32 019	62 122	22 289	39 470	61 759	207 632	192 335	399 967	35
125 276	177 542	33 696	85 748	119 444	87 932	248 478	336 410	36
17 508	31 310	31 153	45 045	76 198	801 149	729 650	1 530 799	37
76 950	134 326	42 359	57 960	100 319	301 752	577 041	878 793	38
2 946	4 100	687	4 822	5 510	12 108	44 049	56 157	39
1 311	3 959	1 817	2 941	4 758	3 637	1 281	4 918	40
3 898	6 389	2 093	5 354	7 447	45 574	25 662	71 236	41
2 137	3 924	1 508	2 333	3 840	19 763	19 169	38 932	42
3 923	34 912	24 323	3 516	27 840	85 252	31 197	116 449	43
21 435	37 413	10 840	13 985	24 825	113 321	94 039	207 360	44
2 843	4 704	3 236	2 945	6 181	63 158	57 902	121 060	45
22 719	49 955	13 479	17 592	31 071	205 496	175 406	380 902	46
472 199	842 766	425 388	420 499	845 886	2 082 630	2 297 342	4 379 972	47
226 700	545 773	233 824	133 339	367 163	1 104 838	506 301	1 611 139	48
129 272	233 163	95 511	148 044	243 555	820 665	927 339	1 748 004	49
70 495	141 720	91 802	90 626	182 429	512 727	551 741	1 064 468	50
30 720	82 514	50 049	31 207	81 257	417 087	332 954	750 041	51
90 236	331 493	113 615	102 854	216 469	368 215	264 346	632 560	52
59 455	72 074	11 829	55 140	66 969	33 255	124 643	157 897	53
20 055	34 845	11 010	15 712	26 722	32 305	57 926	90 231	54
56 526	178 948	74 209	42 144	118 352	212 795	145 405	358 200	55
50 437	120 878	51 548	42 006	93 554	235 400	273 214	508 614	56
37 675 697	81 038 116	30 624 567	28 780 221	59 404 789	131 521 569	135 327 893	266 849 462	57
29 719 873	63 421 450	23 474 139	22 362 488	45 836 627	96 846 142	100 448 063	197 294 206	58
5 888	28 867	8 412	3 916	12 328	25 548	16 423	41 970	59
-	1 105 682	-	-	706 148	-	-	1 632 814	60
-	26 560	-	-	16 665	-	-	38 956	61

zeit in Vollbeschäftigte umgerechnete Teilzeitbeschäftigte.- 3) Vergütung gesetzlicher Feiertage und sonstiger gesetzlicher Aus-  
gesetzliche Lohn- und Gehaltsfortzahlung sowie Zuschüsse zum Mutterschaftsgeld und sonstige gesetzliche Aufwendungen.- 4) Bis zur  
ter Aufwendungen.- 7) Nach dem Schwerbehindertengesetz u. ä.- 8) Entgelt für geleistete Arbeit, Sonderzahlungen und Vergütung ar-



**7 Unternehmen, Arbeitnehmer, Arbeitsstunden und Aufwendungen für die einzelnen Kostenarten im Produzierenden  
Früheres**

Lfd. Nr.	Gegenstand der Nachweisung	Einheit	Unternehmen insgesamt			
			Arbeiter/ Arbeiterinnen	Angestellte	Arbeitnehmer	
						Arbeiter/-innen
Bergbau und Gewinnung						
1	Unternehmen erfaßt	Anzahl	262	249	262	150
2	Unternehmen hochgerechnet	Anzahl	646	607	646	513
3	Vollbeschäftigte erfaßt	Anzahl	90 109	30 159	120 268	2 256
4	Vollbeschäftigte hochgerechnet	Anzahl	96 303	31 722	128 025	7 509
5	Teilzeitbeschäftigte	Anzahl	468	1 400	1 869	181
6	Vollzeiteinheiten 2)	Anzahl	96 514	32 472	128 986	7 590
7	Auszubildende	Anzahl	2 991	393	3 384	19
8	Bezahlte Stunden Vollbeschäftigte	1 000 Std.	194 990	66 727	261 717	16 495
9	Bezahlte Stunden Teilzeitbeschäftigte	1 000 Std.	450	1 546	1 997	179
10	Geleistete Stunden Vollbeschäftigte	1 000 Std.	139 628	49 284	188 912	13 464
11	Geleistete Stunden Teilzeitbeschäftigte	1 000 Std.	363	1 212	1 575	147
12	Kurzarbeitsstunden	1 000 Std.	2 261	335	2 596	34
13	Streik- / Aussperrungsstunden	1 000 Std.	0	-	0	-
14	Entgelt für geleistete Arbeit	1 000 DM	3 711 028	2 119 292	5 830 319	329 858
15	Personalnebenkosten insgesamt	1 000 DM	4 300 411	2 361 022	6 661 433	221 339
16	dar.: Gesetzliche Personalnebenkosten 3)	1 000 DM	2 160 851	911 091	3 071 942	137 942
17	Zusätzliches Urlaubsgeld	1 000 DM	88 441	46 112	134 553	7 388
18	Leistungen zur Vermögensbildung	1 000 DM	57 186	19 927	77 113	3 653
19	Fest vereinbarte Sonderzahlungen	1 000 DM	375 716	191 828	567 544	18 598
20	Leistungs- und gewinnabhängige Sonderzahlungen	1 000 DM	6 820	23 198	30 018	1 304
21	Urlaubsvergütung	1 000 DM	635 688	321 368	957 056	44 240
22	Gesetzliche Lohnfortzahlung im Krankheitsfall 4)	1 000 DM	203 877	63 450	267 327	12 920
23	Zusätzliche Lohnfortzahlung im Krankheitsfall	1 000 DM	9 229	3 790	13 018	424
24	Vergütung gesetzlicher Feiertage und sonstiger gesetzlicher Ausfallzeiten	1 000 DM	184 416	106 856	291 272	16 060
25	Vergütung betrieblicher arbeitsfreier Tage	1 000 DM	262 866	122 268	385 134	735
26	Arbeitgeberpflichtbeiträge zur Rentenversicherung	1 000 DM	771 315	373 305	1 144 620	41 651
27	Arbeitgeberpflichtbeiträge zur Arbeitslosenversicherung	1 000 DM	172 059	82 678	254 737	14 093
28	Arbeitgeberpflichtbeiträge zur Krankenversicherung	1 000 DM	365 198	159 172	524 370	28 978
29	Arbeitgeberpflichtbeiträge zur Pflegeversicherung	1 000 DM	34 889	14 297	49 186	2 901
30	Renten-, Arbeitslosen-, Kranken- und Pflegeversicherungsbeiträge für Auszubildende	1 000 DM	12 473	1 336	13 809	48
31	Beiträge zur Berufsgenossenschaft	1 000 DM	423 005	105 641	528 645	20 241
32	Rentenzahlungen für betriebliche Ruhegeldzusagen	1 000 DM	22 781	315 243	338 024	1 746
33	Nettozuführung zu den Pensionsrückstellungen 5)	1 000 DM	27 623	157 318	184 942	152
34	Zuwendungen an Pensionskassen	1 000 DM	2 624	4 543	7 168	1 271
35	Zuwendungen an Unterstützungskassen	1 000 DM	893	478	1 371	134
36	Beiträge für Direktversicherungen	1 000 DM	2 553	6 519	9 071	1 323
37	Aufwendungen für den Vorruhestand	1 000 DM	25 101	18 253	43 354	-
38	Sonstige Aufwendungen zur Alterssicherung	1 000 DM	4 569	13 347	17 916	301
39	Zusätzliche Beiträge an Einrichtungen zur Unterstützung im Krankheitsfall	1 000 DM	127	269	395	105
40	Zusätzliche Beiträge an Einrichtungen zur Unterstützung bei Kurzarbeit/Arbeitslosigkeit	1 000 DM	-	-	-	-
41	Sonstige Aufwendungen für Vorsorgeeinrichtungen	1 000 DM	235	587	822	26
42	Beihilfen zu den Kosten für Arztleistungen u. ä.	1 000 DM	1 932	598	2 530	-
43	Betriebliches/tarifliches Kurzarbeitergeld	1 000 DM	46 957	19 937	66 894	32
44	Familienunterstützungen	1 000 DM	3 733	1 207	4 939	12
45	Wohnungsfürsorge	1 000 DM	20 657	8 938	29 595	-
46	Naturalleistungen	1 000 DM	134 062	38 468	172 530	64
47	Entlassungsschädigungen	1 000 DM	178 636	62 424	241 060	955
48	Ausbildungsvergütungen	1 000 DM	48 032	6 182	54 214	245
49	Sach- und Fremdkosten für berufl. Aus-/Weiterbildung	1 000 DM	51 438	14 014	65 451	26
50	Kantinenkosten, Essensgutscheine	1 000 DM	5 481	7 370	12 850	66
51	Sach- und Fremdkosten für Belegschaftseinrichtungen (ohne Kantine)	1 000 DM	47 469	11 224	58 693	90
52	Aufwendungen bei auswärtiger Beschäftigung 6)	1 000 DM	9 883	4 167	14 050	173
53	Anwerbungskosten	1 000 DM	281	545	827	37
54	Zuschüsse zum Mutterschaftsgeld	1 000 DM	34	948	982	-
55	Sonstige gesetzliche Aufwendungen 7)	1 000 DM	6 059	4 745	10 803	1 098
56	Sonstige Zuwendungen	1 000 DM	56 075	28 475	84 549	250
57	<b>A r b e i t s k o s t e n   i n s g e s a m t</b>	1 000 DM	<b>8 011 439</b>	<b>4 480 313</b>	<b>12 491 752</b>	<b>551 197</b>
58	dar.: Löhne und Gehälter 8)	1 000 DM	5 535 268	3 018 086	8 553 354	435 178
Nachrichtlich:						
59	Erstattete Arbeitskosten nach § 54 AFG u. ä.	1 000 DM	9 091	2 058	11 149	354
60	Aufwendungen für Zeitarbeitspersonal	1 000 DM	-	-	43 169	-
61	Stunden für Zeitarbeitspersonal	1 000 Std.	-	-	828	-

1) Voll- und teilzeitbeschäftigte Arbeitnehmer ohne Auszubildende.- 2) Vollbeschäftigte und entsprechend ihrer geleisteten Arbeitsfallzeiten, Arbeitgeberpflichtbeiträge zur Renten-, Arbeitslosen-, Kranken- und Pflegeversicherung, Unfallversicherungsbeiträge, 6. Krankheitswoche.- 5) Differenz der Pensionsrückstellungen nach § 6a EStG am 31.12. und 1.1.1996.- 6) Ohne Ersatz betriebsbedingte befreier Tage.



Gewerbe 1996 nach Arbeitnehmergruppen, ausgewählten Wirtschaftszweigen und Unternehmensgrößenklassen  
Bundesgebiet

Unternehmen mit ... bis ... Arbeitnehmern <sup>1)</sup>								Lfd.
10 - 49		50 und mehr				50 - 99		Nr.
Angestellte	Arbeitnehmer	Arbeiter/-innen	Angestellte	Arbeitnehmer	Arbeiter/-innen	Angestellte	Arbeitnehmer	
von Steinen und Erden								
137	150	112	112	112	57	57	57	1
475	513	132	132	132	77	77	77	2
598	2 854	87 853	29 561	117 413	2 878	959	3 837	3
1 902	9 411	88 794	29 821	118 615	3 819	1 219	5 038	4
448	630	287	952	1 239	92	100	192	5
2 138	9 728	88 924	30 334	119 258	3 860	1 276	5 135	6
38	57	2 972	355	3 327	30	67	97	7
3 933	20 427	178 495	62 794	241 289	8 584	2 510	11 094	8
478	657	271	1 069	1 340	85	114	200	9
3 266	16 731	126 164	46 018	172 181	6 922	2 051	8 973	10
397	544	216	815	1 031	70	94	164	11
1	35	2 228	334	2 561	22	8	29	12
-	-	0	-	0	-	-	-	13
118 851	448 709	3 381 170	2 000 440	5 381 610	169 750	75 940	245 690	14
77 976	299 315	4 079 072	2 283 046	6 362 118	119 322	54 025	173 347	15
40 585	178 527	2 022 909	870 508	2 893 415	72 644	26 071	98 715	16
2 224	9 612	81 053	43 888	124 941	3 999	1 608	5 607	17
1 175	4 827	53 533	18 752	72 286	1 930	697	2 627	18
9 501	28 099	357 118	182 327	539 445	9 795	6 851	16 846	19
2 684	3 988	5 517	20 513	26 030	683	1 918	2 602	20
15 807	60 047	591 448	305 560	897 009	24 145	10 730	34 874	21
2 474	15 394	190 958	60 975	251 933	6 685	1 726	8 411	22
99	523	8 804	3 691	12 495	233	57	290	23
5 846	21 906	168 357	101 009	269 366	8 536	3 848	12 385	24
291	1 026	262 131	121 977	384 108	1 211	666	1 878	25
14 270	55 921	729 664	359 035	1 088 699	22 316	9 164	31 480	26
4 783	18 876	157 965	77 895	235 860	7 308	3 008	10 316	27
9 008	37 986	336 219	150 185	486 384	14 896	5 643	20 540	28
951	3 852	31 987	13 347	45 334	1 466	571	2 036	29
127	175	12 425	1 209	13 634	88	210	299	30
2 805	23 046	402 764	102 836	505 600	10 963	1 889	12 852	31
1 798	3 544	21 035	313 445	334 480	1 256	1 763	3 019	32
396	548	27 472	156 922	184 394	-309	-194	-504	33
188	1 459	1 354	4 355	5 709	596	679	1 275	34
0	134	759	478	1 237	0	0	0	35
1 290	2 613	1 229	5 229	6 458	432	504	936	36
-	-	25 101	18 253	43 354	32	4	36	37
338	639	4 268	13 009	17 277	126	117	243	38
25	131	21	243	265	3	5	9	39
-	-	-	-	-	-	-	-	40
10	36	208	577	786	17	12	30	41
-	-	1 932	598	2 530	-	-	-	42
0	32	46 925	19 937	66 862	120	76	197	43
4	17	3 720	1 203	4 923	33	38	70	44
-	-	20 657	8 938	29 595	19	3	21	45
24	89	133 998	38 443	172 441	233	58	291	46
399	1 354	177 681	62 025	239 706	511	621	1 133	47
632	877	47 787	5 550	53 337	430	1 020	1 450	48
88	115	51 411	13 925	65 337	143	230	373	49
7	73	5 415	7 363	12 778	94	64	158	50
16	106	47 379	11 208	58 586	174	27	200	51
94	267	9 710	4 073	13 783	381	18	399	52
55	91	244	491	735	27	31	58	53
123	123	34	825	859	2	37	39	54
326	1 425	4 960	4 418	9 379	472	185	657	55
117	367	55 824	28 358	84 182	275	142	417	56
196 827	748 024	7 460 242	4 283 486	11 743 728	289 072	129 965	419 036	57
158 953	594 131	5 100 089	2 859 134	7 959 223	226 967	104 041	331 008	58
23	377	8 737	2 035	10 772	30	44	74	59
-	4 432	-	-	38 737	-	-	1 810	60
-	105	-	-	723	-	-	55	61

zeit in Vollbeschäftigte umgerechnete Teilzeitbeschäftigte.- 3) Vergütung gesetzlicher Feiertage und sonstiger gesetzlicher Aus-  
gesetzliche Lohn- und Gehaltsfortzahlung sowie Zuschüsse zum Mutterschaftsgeld und sonstige gesetzliche Aufwendungen.- 4) Bis zur  
ter Aufwendungen.- 7) Nach dem Schwerbehindertengesetz u. ä.- 8) Entgelt für geleistete Arbeit, Sonderzahlungen und Vergütung ar-



Noch: 7 Unternehmen, Arbeitnehmer, Arbeitsstunden und Aufwendungen für die einzelnen Kostenarten im Produzierenden  
Früheres

Lfd. Nr.	Gegenstand der Nachweisung	Einheit	Unternehmen mit ...			
			100 - 199			Arbeiter/-innen
			Arbeiter/-innen	Angestellte	Arbeitnehmer	
Bergbau und Gewinnung						
1	Unternehmen erfaßt	Anzahl	28	28	28	15
2	Unternehmen hochgerechnet	Anzahl	28	28	28	15
3	Vollbeschäftigte erfaßt	Anzahl	2 724	938	3 662	2 804
4	Vollbeschäftigte hochgerechnet	Anzahl	2 724	938	3 662	2 804
5	Teilzeitbeschäftigte	Anzahl	17	90	107	92
6	Vollzeiteinheiten 2)	Anzahl	2 732	990	3 722	2 844
7	Auszubildende	Anzahl	32	24	56	65
8	Bezahlte Stunden Vollbeschäftigte	1 000 Std.	5 822	1 937	7 760	5 948
9	Bezahlte Stunden Teilzeitbeschäftigte	1 000 Std.	19	107	126	85
10	Geleistete Stunden Vollbeschäftigte	1 000 Std.	4 710	1 587	6 297	4 760
11	Geleistete Stunden Teilzeitbeschäftigte	1 000 Std.	15	86	101	69
12	Kurzarbeitsstunden	1 000 Std.	7	3	10	11
13	Streik- /Aussperrungsstunden	1 000 Std.	-	-	-	0
14	Entgelt für geleistete Arbeit	1 000 DM	111 510	61 086	172 596	125 729
15	Personalnebenkosten insgesamt	1 000 DM	79 869	47 454	127 323	104 261
16	dar.: Gesetzliche Personalnebenkosten 3)	1 000 DM	46 979	20 448	67 427	54 552
17	Zusätzliches Urlaubsgeld	1 000 DM	3 089	1 336	4 424	4 760
18	Leistungen zur Vermögensbildung	1 000 DM	1 165	478	1 643	1 652
19	Fest vereinbarte Sonderzahlungen	1 000 DM	6 808	5 131	11 939	9 038
20	Leistungs- und gewinnabhängige Sonderzahlungen	1 000 DM	197	1 036	1 233	522
21	Urlaubsvergütung	1 000 DM	15 851	8 132	23 983	17 861
22	Gesetzliche Lohnfortzahlung im Krankheitsfall 4)	1 000 DM	4 695	1 639	6 335	6 222
23	Zusätzliche Lohnfortzahlung im Krankheitsfall	1 000 DM	144	37	181	277
24	Vergütung gesetzlicher Feiertage und sonstiger gesetzlicher Ausfallzeiten	1 000 DM	5 430	2 883	8 313	5 788
25	Vergütung betrieblicher arbeitsfreier Tage	1 000 DM	462	378	840	1 063
26	Arbeitgeberpflichtbeiträge zur Rentenversicherung	1 000 DM	14 139	6 972	21 111	17 210
27	Arbeitgeberpflichtbeiträge zur Arbeitslosenversicherung	1 000 DM	4 751	2 304	7 055	5 397
28	Arbeitgeberpflichtbeiträge zur Krankenversicherung	1 000 DM	9 786	4 415	14 201	11 085
29	Arbeitgeberpflichtbeiträge zur Pflegeversicherung	1 000 DM	987	448	1 436	1 133
30	Renten-, Arbeitslosen-, Kranken- und Pflegeversicherungsbeiträge für Auszubildende	1 000 DM	92	73	165	167
31	Beiträge zur Berufsgenossenschaft	1 000 DM	6 838	1 570	8 408	7 269
32	Rentenzahlungen für betriebliche Ruhegeldzusagen	1 000 DM	1 197	4 678	5 875	2 231
33	Nettozuführung zu den Pensionsrückstellungen 5)	1 000 DM	421	-261	160	1 726
34	Zuwendungen an Pensionskassen	1 000 DM	305	70	376	82
35	Zuwendungen an Unterstützungskassen	1 000 DM	148	32	179	407
36	Beiträge für Direktversicherungen	1 000 DM	471	291	762	162
37	Aufwendungen für den Vorruhestand	1 000 DM	3	1	4	286
38	Sonstige Aufwendungen zur Alterssicherung	1 000 DM	89	183	272	126
39	Zusätzliche Beiträge an Einrichtungen zur Unterstützung im Krankheitsfall	1 000 DM	-	-	-	15
40	Zusätzliche Beiträge an Einrichtungen zur Unterstützung bei Kurzarbeit/Arbeitslosigkeit	1 000 DM	-	-	-	-
41	Sonstige Aufwendungen für Vorsorgeeinrichtungen	1 000 DM	-	12	12	1
42	Beihilfen zu den Kosten für Arztleistungen u. ä.	1 000 DM	0	0	0	5
43	Betriebliches/tarifliches Kurzarbeitergeld	1 000 DM	-	-	-	112
44	Familienunterstützungen	1 000 DM	60	3	63	325
45	Wohnungsfürsorge	1 000 DM	-	-	-	279
46	Naturalleistungen	1 000 DM	3	2	5	60
47	Entlassungsentschädigungen	1 000 DM	457	4 385	4 842	1 856
48	Ausbildungsvergütungen	1 000 DM	475	362	838	910
49	Sach- und Fremdkosten für berufl. Aus-/Weiterbildung	1 000 DM	40	178	218	405
50	Kantinenkosten, Essensgutscheine	1 000 DM	320	340	660	762
51	Sach- und Fremdkosten für Belegschaftseinrichtungen (ohne Kantine)	1 000 DM	90	25	116	825
52	Aufwendungen bei auswärtiger Beschäftigung 6)	1 000 DM	744	4	748	2 553
53	Anwerbungskosten	1 000 DM	-	15	15	62
54	Zuschüsse zum Mutterschaftsgeld	1 000 DM	9	37	45	18
55	Sonstige gesetzliche Aufwendungen 7)	1 000 DM	344	179	523	430
56	Sonstige Zuwendungen	1 000 DM	257	84	341	1 179
57	A r b e i t s k o s t e n i n s g e s a m t	1 000 DM	191 379	108 540	299 919	229 989
58	dar.: Löhne und Gehälter 8)	1 000 DM	149 352	82 136	231 488	172 912
59	Nachrichtlich:					
59	Erstattete Arbeitskosten nach § 54 AFG u. ä.	1 000 DM	889	-	889	8
60	Aufwendungen für Zeitarbeitspersonal	1 000 DM	-	-	1 217	-
61	Stunden für Zeitarbeitspersonal	1 000 Std.	-	-	42	-

1) Voll- und teilzeitbeschäftigte Arbeitnehmer ohne Auszubildende.- 2) Vollbeschäftigte und entsprechend ihrer geleisteten Arbeitsfallzeiten, Arbeitgeberpflichtbeiträge zur Renten-, Arbeitslosen-, Kranken- und Pflegeversicherung, Unfallversicherungsbeiträge, 6. Krankheitswoche.- 5) Differenz der Pensionsrückstellungen nach § 6a EStG am 31.12. und 1.1.1996.- 6) Ohne Ersatz betriebsbedingte befreier Tage.



Gewerbe 1996 nach Arbeitnehmergruppen, ausgewählten Wirtschaftszweigen und Unternehmensgrößenklassen  
Bundesgebiet

Unternehmen mit ... bis ... Arbeitnehmern <sup>1)</sup>								Lfd.
200 - 499		500 - 999		1 000 und mehr				Nr.
Angestellte	Arbeitnehmer	Arbeiter/-innen	Angestellte	Arbeitnehmer	Arbeiter/-innen	Angestellte	Arbeitnehmer	
von Steinen und Erden								
15	15	4	4	4	8	8	8	1
15	15	4	4	4	8	8	8	2
1 593	4 397	1 794	1 046	2 840	77 653	25 024	102 677	3
1 593	4 397	1 794	1 046	2 840	77 653	25 024	102 677	4
118	211	31	73	104	55	571	625	5
1 661	4 505	1 808	1 087	2 895	77 680	25 320	103 000	6
44	109	32	39	70	2 814	181	2 995	7
3 262	9 211	3 706	2 127	5 833	154 434	52 958	207 392	8
141	226	30	81	111	52	625	677	9
2 670	7 431	2 981	1 758	4 739	106 790	37 952	144 741	10
117	186	24	70	94	38	448	486	11
-	11	-	-	-	2 189	323	2 511	12
-	0	-	-	-	-	-	-	13
113 409	239 138	78 509	71 889	150 398	2 895 672	1 678 117	4 573 789	14
93 331	197 592	73 424	64 927	138 350	3 702 197	2 023 309	5 725 506	15
37 350	91 902	31 764	23 657	55 420	1 816 970	762 980	2 579 950	16
3 239	7 999	3 093	2 609	5 702	66 113	35 096	101 209	17
793	2 445	1 131	597	1 728	47 655	16 188	63 843	18
10 099	19 137	7 166	5 792	12 958	324 311	154 455	478 765	19
3 087	3 609	1 423	3 169	4 592	2 692	11 302	13 994	20
16 110	33 971	10 657	9 928	20 585	522 935	260 661	783 596	21
3 454	9 677	2 964	2 858	5 822	170 391	51 298	221 689	22
167	443	94	418	512	8 057	3 012	11 069	23
5 156	10 944	3 576	3 019	6 595	145 027	86 102	231 129	24
702	1 765	459	374	834	258 935	119 857	378 792	25
13 199	30 408	9 868	7 787	17 655	666 131	321 913	988 044	26
4 193	9 590	3 371	2 688	6 060	137 139	65 702	202 840	27
7 530	18 614	6 619	4 785	11 404	293 833	127 792	421 625	28
783	1 917	664	460	1 125	27 737	11 084	38 821	29
117	283	102	111	213	11 976	697	12 673	30
2 714	9 983	4 584	1 959	6 543	373 109	94 704	467 813	31
11 524	13 755	3 739	5 890	9 629	12 612	289 589	302 202	32
2 106	3 832	3 404	3 799	7 203	22 230	151 473	173 702	33
64	147	370	434	804	-	3 108	3 108	34
382	789	205	65	269	-	-	-	35
834	996	164	172	336	-	3 428	3 428	36
180	466	1 031	1 709	2 740	23 749	16 360	40 108	37
283	410	331	393	725	3 595	12 033	15 628	38
43	58	-	-	-	3	195	198	39
-	-	-	-	-	-	-	-	40
0	1	21	7	28	169	546	715	41
4	9	-	-	-	1 926	594	2 520	42
-	112	-	-	-	46 693	19 860	66 553	43
60	386	40	46	86	3 262	1 056	4 318	44
120	398	-	-	-	20 360	8 816	29 176	45
30	90	78	94	172	133 624	38 259	171 883	46
1 727	3 583	1 757	2 278	4 035	173 100	53 013	226 113	47
566	1 477	486	556	1 042	45 486	3 046	48 532	48
1 012	1 417	259	465	724	50 565	12 040	62 605	49
800	1 562	247	192	439	3 992	5 966	9 958	50
293	1 118	359	221	581	45 931	10 641	56 572	51
873	3 425	4 726	1 512	6 238	1 307	1 666	2 973	52
333	395	156	111	267	-	-	-	53
31	49	-	28	28	5	692	698	54
290	719	116	72	188	3 598	3 693	7 291	55
432	1 612	162	327	489	53 951	27 373	81 323	56
206 740	436 729	151 933	136 816	288 749	6 597 869	3 701 426	10 299 295	57
156 216	329 128	109 072	100 653	209 725	4 441 787	2 416 088	6 857 875	58
-	8	-	4	4	7 810	1 987	9 796	59
-	6 470	-	-	23 123	-	-	6 118	60
-	134	-	-	345	-	-	148	61

zeit in Vollbeschäftigte umgerechnete Teilzeitbeschäftigte.- 3) Vergütung gesetzlicher Feiertage und sonstiger gesetzlicher Aus-  
gesetzliche Lohn- und Gehaltsfortzahlung sowie Zuschüsse zum Mutterschaftsgeld und sonstige gesetzliche Aufwendungen.- 4) Bis zur  
ter Aufwendungen.- 7) Nach dem Schwerbehindertengesetz u. ä.- 8) Entgelt für geleistete Arbeit, Sonderzahlungen und Vergütung ar-



**7 Unternehmen, Arbeitnehmer, Arbeitsstunden und Aufwendungen für die einzelnen Kostenarten im Produzierenden**  
Früheres

Lfd. Nr.	Gegenstand der Nachweisung	Einheit	Unternehmen insgesamt			Arbeiter/-innen
			Arbeiter/ Arbeiterinnen	Angestellte	Arbeitnehmer	
						Verarbeiten
1	Unternehmen erfaßt	Anzahl	13 301	13 189	13 576	5 750
2	Unternehmen hochgerechnet	Anzahl	59 133	57 382	60 420	43 208
3	Vollbeschäftigte erfaßt	Anzahl	2 295 642	1 425 793	3 721 434	73 402
4	Vollbeschäftigte hochgerechnet	Anzahl	3 423 814	1 971 191	5 395 004	490 045
5	Teilzeitbeschäftigte	Anzahl	164 517	184 591	349 108	46 497
6	Vollzeiteinheiten 2)	Anzahl	3 520 491	2 078 917	5 599 408	515 757
7	Auszubildende	Anzahl	146 637	74 553	221 191	37 260
8	Bezahlte Stunden Vollbeschäftigte	1 000 Std.	6 756 944	3 889 965	10 646 909	1 000 037
9	Bezahlte Stunden Teilzeitbeschäftigte	1 000 Std.	190 273	213 276	403 549	51 640
10	Geleistete Stunden Vollbeschäftigte	1 000 Std.	5 390 068	3 179 183	8 569 251	812 777
11	Geleistete Stunden Teilzeitbeschäftigte	1 000 Std.	153 221	174 928	328 149	42 335
12	Kurzarbeitsstunden	1 000 Std.	32 932	5 496	38 429	4 721
13	Streik- / Aussperrungsstunden	1 000 Std.	364	23	387	17
14	Entgelt für geleistete Arbeit	1 000 DM	139 565 064	129 994 941	269 560 005	18 779 927
15	Personalnebenkosten insgesamt	1 000 DM	114 426 370	102 380 695	216 807 066	12 678 797
16	dar.: Gesetzliche Personalnebenkosten 3)	1 000 DM	56 798 134	42 147 205	98 945 338	7 293 522
17	Zusätzliches Urlaubsgeld	1 000 DM	7 338 646	5 632 508	12 971 154	785 574
18	Leistungen zur Vermögensbildung	1 000 DM	1 923 798	1 232 155	3 155 953	223 098
19	Fest vereinbarte Sonderzahlungen	1 000 DM	8 862 541	8 775 919	17 638 460	754 030
20	Leistungs- und gewinnabhängige Sonderzahlungen	1 000 DM	1 597 343	4 483 889	6 081 231	83 116
21	Urlaubsvergütung	1 000 DM	20 145 098	18 029 550	38 174 648	2 568 402
22	Gesetzliche Lohnfortzahlung im Krankheitsfall 4)	1 000 DM	7 434 038	3 723 851	11 157 889	774 750
23	Zusätzliche Lohnfortzahlung im Krankheitsfall	1 000 DM	330 083	180 592	510 674	35 014
24	Vergütung gesetzlicher Feiertage und sonstiger gesetzlicher Ausfallzeiten	1 000 DM	7 040 441	6 431 322	13 471 763	939 108
25	Vergütung betrieblicher arbeitsfreier Tage	1 000 DM	1 032 881	713 417	1 746 297	27 914
26	Arbeitgeberpflichtbeiträge zur Rentenversicherung	1 000 DM	18 495 883	14 945 270	33 441 153	2 382 094
27	Arbeitgeberpflichtbeiträge zur Arbeitslosenversicherung	1 000 DM	6 197 339	5 053 162	11 250 501	800 868
28	Arbeitgeberpflichtbeiträge zur Krankenversicherung	1 000 DM	12 398 975	8 934 262	21 333 237	1 642 392
29	Arbeitgeberpflichtbeiträge zur Pflegeversicherung	1 000 DM	1 254 686	926 361	2 181 047	162 159
30	Renten-, Arbeitslosen-, Kranken- und Pflegeversicherungsbeiträge für Auszubildende	1 000 DM	420 098	223 945	644 043	87 654
31	Beiträge zur Berufsgenossenschaft	1 000 DM	3 484 310	1 724 559	5 208 869	521 018
32	Rentenzahlungen für betriebliche Ruhegeldzusagen	1 000 DM	3 562 313	5 834 312	9 396 625	97 517
33	Nettozuführung zu den Pensionsrückstellungen 5)	1 000 DM	2 350 094	4 122 978	6 473 073	12 520
34	Zuwendungen an Pensionskassen	1 000 DM	235 928	666 968	902 896	10 980
35	Zuwendungen an Unterstützungskassen	1 000 DM	236 009	247 476	483 486	3 145
36	Beiträge für Direktversicherungen	1 000 DM	264 621	661 644	926 265	51 087
37	Aufwendungen für den Vorruhestand	1 000 DM	724 822	657 194	1 382 016	324
38	Sonstige Aufwendungen zur Alterssicherung	1 000 DM	325 191	607 739	932 929	13 537
39	Zusätzliche Beiträge an Einrichtungen zur Unterstützung im Krankheitsfall	1 000 DM	8 543	37 647	46 189	2 551
40	Zusätzliche Beiträge an Einrichtungen zur Unterstützung bei Kurzarbeit/Arbeitslosigkeit	1 000 DM	13 934	9 025	22 959	3 396
41	Sonstige Aufwendungen für Vorsorgeeinrichtungen	1 000 DM	50 989	36 946	87 935	1 221
42	Beihilfen zu den Kosten für Arztleistungen u. ä.	1 000 DM	17 861	12 780	30 640	688
43	Betriebliches/tarifliches Kurzarbeitergeld	1 000 DM	99 453	25 701	125 154	11 757
44	Familienunterstützungen	1 000 DM	68 059	53 734	121 794	2 395
45	Wohnungsfürsorge	1 000 DM	40 020	46 529	86 549	550
46	Naturalleistungen	1 000 DM	96 374	149 040	245 413	13 514
47	Entlassungsentschädigungen	1 000 DM	2 852 210	3 374 367	6 226 577	58 935
48	Ausbildungsvergütungen	1 000 DM	2 081 722	1 118 500	3 200 222	425 367
49	Sach- und Fremdkosten für berufl. Aus-/Weiterbildung	1 000 DM	897 739	1 169 710	2 067 449	13 652
50	Kantinenkosten, Essensgutscheine	1 000 DM	667 984	685 402	1 353 386	5 750
51	Sach- und Fremdkosten für Belegschaftseinrichtungen (ohne Kantine)	1 000 DM	490 504	373 893	864 397	7 595
52	Aufwendungen bei auswärtiger Beschäftigung 6)	1 000 DM	511 634	441 116	952 750	54 178
53	Anwerbungskosten	1 000 DM	64 068	278 015	342 084	2 627
54	Zuschüsse zum Mutterschaftsgeld	1 000 DM	76 097	114 600	190 697	7 531
55	Sonstige gesetzliche Aufwendungen 7)	1 000 DM	416 365	293 817	710 182	63 603
56	Sonstige Zuwendungen	1 000 DM	317 680	350 798	668 478	27 187
57	<b>A r b e i t s k o s t e n i n s g e s a m t</b>	1 000 DM	253 991 434	232 375 636	486 367 071	31 458 724
58	dar.: Löhne und Gehälter 8)	1 000 DM	195 269 932	179 198 142	374 468 074	24 970 833
59	Erstattete Arbeitskosten nach § 54 AFG u. ä. Nachrichtlich:	1 000 DM	108 638	56 531	165 170	45 232
60	Aufwendungen für Zeitarbeitspersonal	1 000 DM	-	-	4 598 062	-
61	Stunden für Zeitarbeitspersonal	1 000 Std.	-	-	113 908	-

1) Voll- und teilzeitbeschäftigte Arbeitnehmer ohne Auszubildende.- 2) Vollbeschäftigte und entsprechend ihrer geleisteten Arbeitsfallzeiten, Arbeitgeberpflichtbeiträge zur Renten-, Arbeitslosen-, Kranken- und Pflegeversicherung, Unfallversicherungsbeiträge, 6. Krankheitswoche.- 5) Differenz der Pensionsrückstellungen nach § 6a EStG am 31.12. und 1.1.1996.- 6) Ohne Ersatz betriebsbedingte befreier Tage.



Gewerbe 1996 nach Arbeitnehmergruppen, ausgewählten Wirtschaftszweigen und Unternehmensgrößenklassen  
Bundesgebiet

Unternehmen mit ... bis ... Arbeitnehmern1)								Lfd.
10 - 49		50 und mehr				50 - 99		Nr.
Angestellte	Arbeitnehmer	Arbeiter/-innen	Angestellte	Arbeitnehmer	Arbeiter/-innen	Angestellte	Arbeitnehmer	
des Gewerbe								
5 536	5 918	7 551	7 653	7 658	2 374	2 424	2 427	1
41 258	44 287	15 926	16 124	16 133	6 862	6 977	6 984	2
30 858	104 260	2 222 239	1 394 935	3 617 174	101 920	52 678	154 598	3
198 262	688 308	2 933 768	1 772 928	4 706 696	296 815	147 426	444 241	4
48 847	95 345	118 019	135 744	253 763	19 274	18 229	37 503	5
225 158	740 915	3 004 795	1 853 758	4 858 493	308 125	157 959	466 084	6
11 304	48 563	109 378	63 250	172 628	9 626	6 025	15 651	7
400 055	1 400 092	5 756 906	3 489 910	9 246 817	600 640	295 637	896 337	8
54 191	105 831	138 633	159 086	297 719	22 461	21 093	43 554	9
330 668	1 143 445	4 577 291	2 848 515	7 425 806	484 561	243 582	728 143	10
44 883	87 218	110 886	130 045	240 931	18 262	17 418	35 680	11
808	5 529	28 211	4 689	32 900	3 017	468	3 485	12
1	18	347	22	369	1	0	1	13
11 075 130	29 855 057	120 785 137	118 919 811	239 704 948	11 214 239	8 604 780	19 819 019	14
7 303 135	19 981 932	101 747 573	95 077 560	196 825 133	7 879 381	5 664 370	13 543 751	15
3 676 794	10 970 315	49 504 612	38 470 411	87 975 023	4 505 307	2 883 297	7 388 604	16
419 642	1 205 216	6 553 071	5 212 867	11 765 938	547 602	367 272	914 874	17
100 955	324 053	1 700 701	1 131 200	2 831 900	146 571	79 299	225 870	18
549 810	1 303 839	8 108 511	8 226 109	16 334 620	545 225	486 356	1 031 581	19
142 406	225 522	1 514 227	4 341 483	5 855 709	44 973	146 337	191 310	20
1 499 266	4 067 658	17 576 696	16 530 283	34 106 980	1 564 263	1 171 657	2 735 920	21
258 786	1 033 536	6 659 288	3 465 065	10 124 353	539 303	230 043	769 346	22
12 029	47 043	295 068	168 563	463 631	23 106	10 562	33 668	23
550 839	1 489 947	6 101 333	5 880 483	11 981 815	560 558	428 570	989 128	24
19 035	46 950	1 004 966	694 381	1 699 348	26 711	18 765	45 476	25
1 315 168	3 697 262	16 113 789	13 630 101	29 743 891	1 447 741	1 022 386	2 470 127	26
441 714	1 242 582	5 396 472	4 611 447	10 007 919	486 441	344 338	830 779	27
846 601	2 488 993	10 756 583	8 087 661	18 844 244	1 003 475	651 462	1 654 936	28
85 353	247 512	1 092 527	841 008	1 933 535	99 257	66 163	165 420	29
27 332	114 986	332 444	196 613	529 057	26 135	16 730	42 865	30
138 785	659 803	2 963 292	1 585 774	4 549 066	326 060	109 419	435 479	31
388 680	486 197	3 464 796	5 445 632	8 910 428	49 821	81 187	131 009	32
-1 821	10 639	2 337 574	4 124 799	6 462 374	8 371	37 507	45 877	33
17 531	28 511	224 948	649 438	874 386	8 633	13 455	22 088	34
3 119	6 264	232 865	244 357	477 222	3 707	5 278	8 985	35
105 584	156 671	213 534	556 060	769 594	23 089	57 039	80 128	36
1 104	1 428	724 498	656 090	1 380 588	425	1 377	1 802	37
24 006	37 542	311 654	583 733	895 387	10 178	10 240	20 418	38
2 988	5 539	5 992	34 659	40 650	2 348	1 832	4 180	39
1 181	4 577	10 537	7 844	18 382	2 984	1 301	4 285	40
1 186	2 407	49 768	35 760	85 527	982	1 065	2 046	41
287	976	17 172	12 492	29 665	1 938	623	2 561	42
1 958	13 714	87 696	23 744	111 440	12 179	2 422	14 595	43
1 781	4 177	65 664	51 953	117 617	2 102	1 734	3 836	44
385	935	39 470	46 145	85 614	546	313	860	45
9 866	23 380	82 860	139 173	222 033	6 255	5 310	11 585	46
97 926	156 860	2 793 275	3 276 442	6 069 717	72 574	87 662	160 236	47
135 236	560 603	1 656 355	983 264	2 639 619	128 575	82 335	210 910	48
17 249	30 901	884 087	1 152 461	2 036 548	10 673	25 646	36 320	49
4 439	10 190	662 233	680 963	1 343 196	15 108	14 577	29 685	50
1 813	9 408	482 909	372 080	854 989	13 802	4 420	18 222	51
13 681	67 859	457 456	427 435	884 891	54 071	21 848	75 920	52
9 130	11 757	61 441	268 885	330 326	2 759	13 802	16 561	53
8 925	16 456	68 566	105 676	174 241	4 554	7 212	11 766	54
30 622	94 224	352 762	263 195	615 957	37 917	23 705	61 622	55
18 557	45 744	290 493	332 241	622 734	18 373	13 121	31 494	56
18 378 265	49 836 989	222 532 710	213 997 371	436 530 081	19 093 620	14 269 150	33 362 770	57
14 627 898	39 598 831	170 298 999	164 570 244	334 869 243	15 212 550	11 543 642	26 756 192	58
16 777	62 009	63 406	39 755	103 161	14 651	8 547	23 197	59
-	380 531	-	-	4 217 532	-	-	467 879	60
-	10 093	-	-	103 815	-	-	12 196	61

zeit in Vollbeschäftigte umgerechnete Teilzeitbeschäftigte.- 3) Vergütung gesetzlicher Feiertage und sonstiger gesetzlicher Aus-  
gesetzliche Lohn- und Gehaltsfortzahlung sowie Zuschüsse zum Mutterschaftsgeld und sonstige gesetzliche Aufwendungen.- 4) Bis zur  
ter Aufwendungen.- 7) Nach dem Schwerbehindertengesetz u. ä.- 8) Entgelt für geleistete Arbeit, Sonderzahlungen und Vergütung ar-



Noch: 7 Unternehmen, Arbeitnehmer, Arbeitsstunden und Aufwendungen für die einzelnen Kostenarten im Produzierenden  
Früheres

Lfd. Nr.	Gegenstand der Nachweisung	Einheit	Unternehmen mit ...			
			100 - 199			Arbeiter/-innen
			Arbeiter/-innen	Angestellte	Arbeitnehmer	
Verarbeitende Industrie						
1	Unternehmen erfaßt	Anzahl	2 005	2 031	2 032	1 699
2	Unternehmen hochgerechnet	Anzahl	4 423	4 472	4 473	3 024
3	Vollbeschäftigte erfaßt	Anzahl	166 744	94 929	261 673	309 025
4	Vollbeschäftigte hochgerechnet	Anzahl	374 621	201 780	576 400	540 053
5	Teilzeitbeschäftigte	Anzahl	20 539	20 699	41 237	23 062
6	Vollzeiteinheiten 2)	Anzahl	386 715	213 866	600 581	553 723
7	Auszubildende	Anzahl	10 731	8 382	19 113	17 046
8	Bezahlte Stunden Vollbeschäftigte	1 000 Std.	747 331	402 606	1 149 936	1 072 317
9	Bezahlte Stunden Teilzeitbeschäftigte	1 000 Std.	23 810	24 059	47 868	26 791
10	Geleistete Stunden Vollbeschäftigte	1 000 Std.	599 193	330 282	929 475	855 328
11	Geleistete Stunden Teilzeitbeschäftigte	1 000 Std.	19 209	19 800	39 009	21 473
12	Kurzarbeitsstunden	1 000 Std.	4 885	725	5 610	4 639
13	Streik- / Aussperrungsstunden	1 000 Std.	6	0	6	22
14	Entgelt für geleistete Arbeit	1 000 DM	14 091 775	12 124 790	26 216 565	20 964 337
15	Personalnebenkosten insgesamt	1 000 DM	10 376 014	8 318 513	18 694 527	16 260 703
16	dar.: Gesetzliche Personalnebenkosten 3)	1 000 DM	5 742 916	4 046 767	9 789 683	8 635 125
17	Zusätzliches Urlaubsgeld	1 000 DM	729 803	523 904	1 253 706	1 151 224
18	Leistungen zur Vermögensbildung	1 000 DM	193 570	112 718	306 288	301 148
19	Fest vereinbarte Sonderzahlungen	1 000 DM	759 059	722 600	1 481 659	1 296 677
20	Leistungs- und gewinnabhängige Sonderzahlungen	1 000 DM	67 884	247 625	315 509	122 024
21	Urlaubsvergütung	1 000 DM	2 001 110	1 665 683	3 666 793	3 033 485
22	Gesetzliche Lohnfortzahlung im Krankheitsfall 4)	1 000 DM	732 785	343 903	1 076 688	1 149 916
23	Zusätzliche Lohnfortzahlung im Krankheitsfall	1 000 DM	32 124	15 726	47 850	53 019
24	Vergütung gesetzlicher Feiertage und sonstiger gesetzlicher Ausfallzeiten	1 000 DM	713 579	606 771	1 320 350	1 061 802
25	Vergütung betrieblicher arbeitsfreier Tage	1 000 DM	44 143	37 196	81 339	86 714
26	Arbeitgeberpflichtbeiträge zur Rentenversicherung	1 000 DM	1 839 618	1 426 514	3 266 132	2 768 963
27	Arbeitgeberpflichtbeiträge zur Arbeitslosenversicherung	1 000 DM	617 367	480 882	1 098 249	928 789
28	Arbeitgeberpflichtbeiträge zur Krankenversicherung	1 000 DM	1 275 819	892 871	2 168 690	1 909 185
29	Arbeitgeberpflichtbeiträge zur Pflegeversicherung	1 000 DM	125 508	91 100	216 608	189 939
30	Renten-, Arbeitslosen-, Kranken- und Pflegeversicherungsbeiträge für Auszubildende	1 000 DM	30 768	24 116	54 884	51 034
31	Beiträge zur Berufsgenossenschaft	1 000 DM	383 919	160 761	544 680	547 828
32	Rentenzahlungen für betriebliche Ruhegeldzusagen	1 000 DM	107 975	168 061	276 036	272 063
33	Nettozuführung zu den Pensionsrückstellungen 5)	1 000 DM	47 619	91 837	139 455	128 915
34	Zuwendungen an Pensionskassen	1 000 DM	10 868	17 215	28 084	20 499
35	Zuwendungen an Unterstützungskassen	1 000 DM	24 292	11 211	35 503	28 696
36	Beiträge für Direktversicherungen	1 000 DM	30 157	76 282	106 439	47 471
37	Aufwendungen für den Vorruhestand	1 000 DM	1 541	3 529	5 069	7 000
38	Sonstige Aufwendungen zur Alterssicherung	1 000 DM	16 992	20 657	37 649	35 052
39	Zusätzliche Beiträge an Einrichtungen zur Unterstützung im Krankheitsfall	1 000 DM	224	1 309	1 533	571
40	Zusätzliche Beiträge an Einrichtungen zur Unterstützung bei Kurzarbeit/Arbeitslosigkeit	1 000 DM	2 659	1 455	4 114	1 737
41	Sonstige Aufwendungen für Vorsorgeeinrichtungen	1 000 DM	1 950	2 625	4 574	1 985
42	Beihilfen zu den Kosten für Arztleistungen u. ä.	1 000 DM	239	179	418	961
43	Betriebliches/tarifliches Kurzarbeitergeld	1 000 DM	17 903	4 289	22 192	15 674
44	Familienunterstützungen	1 000 DM	3 939	2 930	6 870	6 587
45	Wohnungsfürsorge	1 000 DM	134	556	690	649
46	Naturalleistungen	1 000 DM	8 046	9 308	17 354	19 903
47	Entlassungsentschädigungen	1 000 DM	191 067	201 709	392 777	335 695
48	Ausbildungsvergütungen	1 000 DM	151 477	119 521	270 998	251 242
49	Sach- und Fremdkosten für berufl. Aus-/Weiterbildung	1 000 DM	21 208	51 333	72 541	67 293
50	Kantinenkosten, Essensgutscheine	1 000 DM	21 757	22 589	44 347	66 653
51	Sach- und Fremdkosten für Belegschaftseinrichtungen (ohne Kantine)	1 000 DM	22 846	9 554	32 400	45 653
52	Aufwendungen bei auswärtiger Beschäftigung 6)	1 000 DM	57 844	54 324	112 168	115 259
53	Anwerbungskosten	1 000 DM	5 009	27 038	32 048	11 972
54	Zuschüsse zum Mutterschaftsgeld	1 000 DM	8 071	11 968	20 039	14 151
55	Sonstige gesetzliche Aufwendungen 7)	1 000 DM	46 250	31 998	78 247	64 551
56	Sonstige Zuwendungen	1 000 DM	28 891	24 665	53 556	48 723
57	<b>A r b e i t s k o s t e n   i n s g e s a m t</b>	1 000 DM	24 467 788	20 443 303	44 911 091	37 225 040
58	dar.: Löhne und Gehälter 8)	1 000 DM	19 365 831	16 400 916	35 766 748	29 220 346
Nachrichtlich:						
59	Erstattete Arbeitskosten nach § 54 AFG u. ä.	1 000 DM	12 466	8 046	20 512	13 588
60	Aufwendungen für Zeitarbeitspersonal	1 000 DM	-	-	572 059	-
61	Stunden für Zeitarbeitspersonal	1 000 Std.	-	-	15 401	-

1) Voll- und teilzeitbeschäftigte Arbeitnehmer ohne Auszubildende.- 2) Vollbeschäftigte und entsprechend ihrer geleisteten Arbeitsfallzeiten, Arbeitgeberpflichtbeiträge zur Renten-, Arbeitslosen-, Kranken- und Pflegeversicherung, Unfallversicherungsbeiträge, 6. Krankheitswoche.- 5) Differenz der Pensionsrückstellungen nach § 8a EStG am 31.12. und 1.1.1996.- 6) Ohne Ersatz betriebsbedingte arbeitsfreier Tage.



Gewerbe 1996 nach Arbeitnehmergruppen, ausgewählten Wirtschaftszweigen und Unternehmensgrößenklassen  
Bundesgebiet

Unternehmen mit ... bis ... Arbeitnehmern1)								Lfd.
200 - 499		500 - 999		1 000 und mehr				Nr.
Angestellte	Arbeitnehmer	Arbeiter/-innen	Angestellte	Arbeitnehmer	Arbeiter/-innen	Angestellte	Arbeitnehmer	
des Gewerbe								
1 715	1 716	813	822	822	660	661	661	1
3 048	3 049	950	960	960	666	667	667	2
179 702	488 727	326 350	197 961	524 311	1 318 200	869 664	2 187 864	3
315 390	855 443	379 952	229 752	609 704	1 342 327	878 581	2 220 908	4
29 117	52 180	15 815	18 029	33 845	39 329	49 670	88 999	5
332 582	886 305	389 457	240 452	629 909	1 366 714	908 900	2 275 614	6
13 709	30 755	13 252	7 976	21 238	58 713	27 159	85 872	7
623 858	1 696 175	743 645	449 412	1 193 057	2 592 974	1 718 338	4 311 312	8
33 955	60 746	18 430	20 794	38 224	47 142	59 185	106 327	9
509 995	1 365 324	590 820	366 891	957 711	2 047 389	1 397 765	3 445 154	10
27 738	49 211	14 703	17 014	31 718	37 238	48 075	85 312	11
742	5 381	3 956	772	4 728	11 714	1 982	13 696	12
1	23	20	5	25	298	15	313	13
19 459 594	40 423 931	15 128 431	14 795 177	29 923 608	59 386 356	63 935 469	123 321 825	14
14 249 113	30 509 815	12 449 388	11 338 338	23 787 726	54 782 087	55 507 227	110 289 314	15
6 515 381	15 150 506	6 295 045	4 878 694	11 173 738	24 326 219	20 146 272	44 472 491	16
879 200	2 030 424	835 142	672 931	1 508 073	3 289 300	2 769 560	6 058 861	17
181 619	482 766	218 140	133 583	351 723	841 273	623 980	1 465 253	18
1 284 878	2 581 555	977 441	1 023 396	2 000 836	4 530 109	4 708 880	9 238 989	19
516 498	638 522	153 620	438 608	592 227	1 125 726	2 992 416	4 118 141	20
2 700 497	5 733 982	2 204 764	2 051 106	4 255 870	8 773 074	8 941 341	17 714 416	21
584 274	1 734 190	872 282	447 279	1 319 561	3 365 002	1 859 566	5 224 568	22
27 344	80 362	36 892	20 743	57 635	149 928	94 188	244 116	23
979 748	2 041 551	766 097	744 166	1 510 263	2 999 296	3 121 227	6 120 523	24
65 323	152 037	80 489	67 338	147 827	766 910	505 759	1 272 669	25
2 293 011	5 061 974	2 011 611	1 718 717	3 730 327	8 045 856	7 169 474	15 215 330	26
772 583	1 701 373	674 396	581 006	1 255 401	2 689 478	2 432 639	5 122 117	27
1 410 748	3 319 933	1 378 907	1 029 727	2 408 634	5 189 197	4 102 854	9 292 051	28
145 634	335 573	137 212	106 439	243 650	540 611	431 672	972 284	29
41 289	92 323	40 058	24 538	64 596	184 449	89 940	274 389	30
263 045	810 873	390 208	199 034	589 242	1 315 277	853 515	2 168 792	31
390 444	662 507	312 776	443 408	756 184	2 722 161	4 362 531	7 084 693	32
342 112	471 027	199 691	376 138	575 829	1 952 979	3 277 207	5 230 186	33
53 349	73 848	20 328	40 276	60 603	164 621	525 142	689 763	34
29 665	58 361	19 619	38 032	57 651	156 551	160 171	316 722	35
115 513	162 984	30 922	81 088	112 010	81 895	226 131	308 033	36
8 063	15 062	20 964	29 912	50 877	694 568	613 209	1 307 777	37
47 995	83 047	25 600	38 843	64 443	223 831	465 998	689 830	38
1 835	2 406	584	4 679	5 263	2 265	25 003	27 268	39
1 302	3 039	1 769	2 941	4 710	1 389	845	2 234	40
3 358	5 343	1 473	4 892	6 366	43 379	23 820	67 198	41
436	1 397	736	759	1 495	13 297	10 497	23 794	42
3 313	18 987	17 670	3 264	20 934	24 276	10 456	34 732	43
6 179	12 766	4 207	4 231	8 438	48 829	36 878	85 708	44
1 663	2 312	2 385	2 073	4 458	35 756	41 539	77 295	45
15 297	35 200	9 611	12 395	21 946	39 045	96 923	135 968	46
440 551	776 247	406 146	401 515	807 662	1 787 793	2 145 003	3 932 796	47
205 153	456 394	198 881	121 660	320 541	926 180	454 595	1 380 775	48
113 170	180 463	78 461	126 480	204 941	706 451	835 832	1 542 283	49
65 783	132 437	86 465	83 309	169 774	472 249	494 704	966 953	50
26 159	71 812	47 287	28 460	75 748	353 321	303 486	656 806	51
66 688	181 947	64 857	90 372	155 230	165 423	194 203	359 626	52
56 750	68 722	11 392	54 042	65 434	30 308	117 253	147 562	53
18 736	32 887	10 092	14 714	24 806	31 697	53 046	84 743	54
47 602	112 153	54 240	37 612	91 852	149 805	122 279	272 083	55
42 308	91 030	45 975	38 691	84 665	148 532	213 456	361 988	56
33 708 707	70 933 747	27 577 819	26 133 515	53 711 335	114 168 443	119 442 696	233 611 139	57
26 678 974	55 899 320	21 273 297	20 394 326	41 667 623	85 226 974	89 552 387	174 779 361	58
5 460	19 048	8 245	3 791	12 036	14 456	13 911	28 367	59
-	1 004 370	-	-	627 771	-	-	1 545 452	60
-	24 059	-	-	15 039	-	-	37 121	61

zeit in Vollbeschäftigte umgerechnete Teilzeitbeschäftigte.- 3) Vergütung gesetzlicher Feiertage und sonstiger gesetzlicher Aus-  
gesetzliche Lohn- und Gehaltsfortzahlung sowie Zuschüsse zum Mutterschaftsgeld und sonstige gesetzliche Aufwendungen.- 4) Bis zur  
ter Aufwendungen.- 7) Nach dem Schwerbehindertengesetz u. ä.- 8) Entgelt für geleistete Arbeit, Sonderzahlungen und Vergütung ar-



**7 Unternehmen, Arbeitnehmer, Arbeitsstunden und Aufwendungen für die einzelnen Kostenarten im Produzierenden**  
**Früheres**

Lfd. Nr.	Gegenstand der Nachweisung	Einheit	Unternehmen insgesamt			Arbeiter/-innen
			Arbeiter/ Arbeiterinnen	Angestellte	Arbeitnehmer	
						Energie- und Was
1	Unternehmen erfaßt	Anzahl	392	397	397	116
2	Unternehmen hochgerechnet	Anzahl	639	648	648	318
3	Vollbeschäftigte erfaßt	Anzahl	77 507	87 140	164 648	1 406
4	Vollbeschäftigte hochgerechnet	Anzahl	82 359	92 006	174 365	3 524
5	Teilzeitbeschäftigte	Anzahl	4 012	6 235	10 247	284
6	Vollzeiteinheiten 2)	Anzahl	84 462	95 566	180 027	3 659
7	Auszubildende	Anzahl	5 893	2 794	8 687	139
8	Bezahlte Stunden Vollbeschäftigte	1 000 Std.	167 097	185 737	352 834	7 120
9	Bezahlte Stunden Teilzeitbeschäftigte	1 000 Std.	4 242	7 173	11 415	271
10	Geleistete Stunden Vollbeschäftigte	1 000 Std.	131 559	148 782	280 341	5 645
11	Geleistete Stunden Teilzeitbeschäftigte	1 000 Std.	3 379	5 755	9 134	217
12	Kurzarbeitsstunden	1 000 Std.	3	1	4	-
13	Streik- / Aussperrungsstunden	1 000 Std.	18	4	22	0
14	Entgelt für geleistete Arbeit	1 000 DM	3 955 918	5 717 433	9 673 351	154 439
15	Personalnebenkosten insgesamt	1 000 DM	4 703 706	6 433 818	11 137 524	122 650
16	dar.: Gesetzliche Personalnebenkosten 3)	1 000 DM	1 669 700	2 028 177	3 697 877	63 110
17	Zusätzliches Urlaubsgeld	1 000 DM	114 037	148 609	262 646	3 252
18	Leistungen zur Vermögensbildung	1 000 DM	50 925	59 732	110 657	1 105
19	Fest vereinbarte Sonderzahlungen	1 000 DM	512 737	775 224	1 287 961	12 878
20	Leistungs- und gewinnabhängige Sonderzahlungen	1 000 DM	92 155	186 518	278 673	775
21	Urlaubsvergütung	1 000 DM	596 148	829 784	1 425 932	21 766
22	Gesetzliche Lohnfortzahlung im Krankheitsfall 4)	1 000 DM	238 524	226 071	464 595	8 488
23	Zusätzliche Lohnfortzahlung im Krankheitsfall	1 000 DM	15 681	18 141	33 821	517
24	Vergütung gesetzlicher Feiertage und sonstiger gesetzlicher Ausfallzeiten	1 000 DM	193 735	288 737	482 472	7 830
25	Vergütung betrieblicher arbeitsfreier Tage	1 000 DM	42 819	51 525	94 344	1 226
26	Arbeitgeberpflichtbeiträge zur Rentenversicherung	1 000 DM	560 749	716 762	1 277 511	20 642
27	Arbeitgeberpflichtbeiträge zur Arbeitslosenversicherung	1 000 DM	185 971	237 308	423 280	6 909
28	Arbeitgeberpflichtbeiträge zur Krankenversicherung	1 000 DM	361 655	419 108	780 763	14 448
29	Arbeitgeberpflichtbeiträge zur Pflegeversicherung	1 000 DM	37 198	43 880	81 079	1 402
30	Renten-, Arbeitslosen-, Kranken- und Pflegeversicherungsbeiträge für Auszubildende	1 000 DM	19 803	9 434	29 237	407
31	Beiträge zur Berufsgenossenschaft	1 000 DM	78 049	76 404	154 453	2 844
32	Rentenzahlungen für betriebliche Ruhegeldzusagen	1 000 DM	566 870	871 481	1 438 351	2 661
33	Nettozuführung zu den Pensionsrückstellungen 5)	1 000 DM	325 538	613 729	939 267	1 421
34	Zuwendungen an Pensionskassen	1 000 DM	10 312	15 049	25 360	1 137
35	Zuwendungen an Unterstützungskassen	1 000 DM	6 328	6 035	12 363	170
36	Beiträge für Direktversicherungen	1 000 DM	3 057	12 928	15 985	203
37	Aufwendungen für den Vorruhestand	1 000 DM	98 608	123 788	222 397	37
38	Sonstige Aufwendungen zur Alterssicherung	1 000 DM	124 277	163 979	288 256	4 849
39	Zusätzliche Beiträge an Einrichtungen zur Unterstützung im Krankheitsfall	1 000 DM	10 344	20 027	30 370	6
40	Zusätzliche Beiträge an Einrichtungen zur Unterstützung bei Kurzarbeit/Arbeitslosigkeit	1 000 DM	408	428	836	-
41	Sonstige Aufwendungen für Vorsorgeeinrichtungen	1 000 DM	2 059	2 307	4 366	429
42	Beihilfen zu den Kosten für Arztleistungen u. ä.	1 000 DM	6 681	12 158	18 839	290
43	Betriebliches/tarifliches Kurzarbeitergeld	1 000 DM	0	2	2	-
44	Familienunterstützungen	1 000 DM	83 037	94 630	177 667	2 126
45	Wohnungsfürsorge	1 000 DM	6 882	8 201	15 084	171
46	Naturalleistungen	1 000 DM	42 303	50 654	92 957	318
47	Entlassungsentschädigungen	1 000 DM	21 991	35 715	57 706	185
48	Ausbildungsvergütungen	1 000 DM	97 658	47 757	145 415	2 019
49	Sach- und Fremdkosten für berufl. Aus-/Weiterbildung	1 000 DM	68 325	106 080	174 405	705
50	Kantinenkosten, Essensgutscheine	1 000 DM	44 376	55 844	100 221	125
51	Sach- und Fremdkosten für Belegschaftseinrichtungen (ohne Kantine)	1 000 DM	19 850	22 085	41 935	185
52	Aufwendungen bei auswärtiger Beschäftigung 6)	1 000 DM	26 570	26 339	52 908	293
53	Anwerbungskosten	1 000 DM	1 878	5 262	7 140	14
54	Zuschüsse zum Mutterschaftsgeld	1 000 DM	615	4 375	4 990	-
55	Sonstige gesetzliche Aufwendungen 7)	1 000 DM	13 203	15 531	28 734	548
56	Sonstige Zuwendungen	1 000 DM	22 348	32 196	54 544	268
57	<b>A r b e i t s k o s t e n i n s g e s a m t</b>	1 000 DM	<b>8 659 624</b>	<b>12 151 251</b>	<b>20 810 875</b>	<b>277 088</b>
58	dar.: Löhne und Gehälter 8)	1 000 DM	5 812 680	8 301 773	14 114 453	212 276
	Nachrichtlich:					
59	Erstattete Arbeitskosten nach § 54 AFG u. ä.	1 000 DM	825	1 275	2 100	-
60	Aufwendungen für Zeitarbeitspersonal	1 000 DM	-	-	75 758	-
61	Stunden für Zeitarbeitspersonal	1 000 Std.	-	-	1 512	-

1) Voll- und teilzeitbeschäftigte Arbeitnehmer ohne Auszubildende.- 2) Vollbeschäftigte und entsprechend ihrer geleisteten Arbeitsfallzeiten, Arbeitgeberpflichtbeiträge zur Renten-, Arbeitslosen-, Kranken- und Pflegeversicherung, Unfallversicherungsbeiträge, 6. Krankheitswoche.- 5) Differenz der Pensionsrückstellungen nach § 6a EStG am 31.12. und 1.1.1996.- 6) Ohne Ersatz betriebsbedingte arbeitsfreier Tage.



Gewerbe 1996 nach Arbeitnehmergruppen, ausgewählten Wirtschaftszweigen und Unternehmensgrößenklassen  
Bundesgebiet

Unternehmen mit ... bis ... Arbeitnehmern1)									Lfd. Nr.
10 - 49		50 und mehr			50 - 99				
Angestellte	Arbeitnehmer	Arbeiter/-innen	Angestellte	Arbeitnehmer	Arbeiter/-innen	Angestellte	Arbeitnehmer		
servversorgung									
119	119	276	278	278	71	72	72	1	
324	324	321	324	324	95	97	97	2	
1 362	2 769	76 101	85 778	161 879	2 296	2 405	4 701	3	
3 215	6 739	78 835	88 790	167 626	3 028	3 300	6 328	4	
501	785	3 728	5 734	9 462	384	430	814	5	
3 494	7 153	80 803	92 072	172 874	3 224	3 540	6 764	6	
126	265	5 754	2 668	8 422	138	136	274	7	
6 492	13 612	159 976	179 245	339 221	6 109	6 691	12 799	8	
565	836	3 971	6 608	10 579	397	485	883	9	
5 215	10 861	125 914	143 566	269 480	4 855	5 413	10 269	10	
450	667	3 161	5 306	8 467	317	392	709	11	
-	-	3	1	4	3	1	4	12	
0	0	18	4	22	-	-	-	13	
180 399	334 838	3 801 479	5 537 034	9 338 513	136 405	179 806	316 211	14	
137 833	260 482	4 581 056	6 295 985	10 877 042	111 510	145 354	256 865	15	
65 615	128 725	1 606 590	1 962 562	3 569 152	55 464	65 506	120 970	16	
2 711	5 963	110 785	145 898	256 684	3 207	3 015	6 222	17	
980	2 085	49 820	58 752	108 572	961	1 400	2 361	18	
15 783	28 661	499 859	759 441	1 259 300	13 677	19 615	33 293	19	
1 036	1 812	91 379	185 482	276 861	718	1 824	2 542	20	
25 551	47 317	574 382	804 233	1 378 615	19 163	24 776	43 938	21	
7 452	15 941	230 036	218 619	448 655	6 958	6 812	13 769	22	
504	1 022	15 164	17 636	32 800	476	476	952	23	
9 198	17 027	185 906	279 539	465 444	7 096	9 148	16 244	24	
1 587	2 813	41 593	49 938	91 531	1 389	1 376	2 765	25	
22 784	43 426	540 107	693 978	1 234 085	18 258	22 887	41 145	26	
7 691	14 599	179 063	229 618	408 681	6 165	7 796	13 962	27	
14 652	29 100	347 207	404 456	751 663	12 658	14 709	27 367	28	
1 499	2 901	35 796	42 381	78 177	1 286	1 532	2 818	29	
377	784	19 396	9 057	28 453	446	398	844	30	
1 767	4 610	75 205	74 638	149 843	2 615	2 024	4 638	31	
2 422	5 083	564 209	869 059	1 433 268	1 209	3 693	4 901	32	
1 872	3 294	324 117	611 857	935 974	693	3 444	4 137	33	
1 363	2 500	9 175	13 685	22 860	331	607	938	34	
298	468	6 158	5 737	11 895	201	322	523	35	
327	529	2 854	12 601	15 455	349	549	898	36	
-	37	98 572	123 788	222 360	616	892	1 509	37	
6 477	11 325	119 428	157 503	276 931	5 210	7 491	12 701	38	
146	152	10 338	19 881	30 219	21	30	51	39	
-	-	408	428	836	-	-	-	40	
612	1 041	1 630	1 696	3 325	80	136	215	41	
536	827	6 390	11 622	18 012	130	384	514	42	
-	-	0	2	2	-	-	-	43	
4 446	6 572	80 910	90 185	171 095	2 136	3 577	5 713	44	
40	211	6 711	8 161	14 872	60	61	122	45	
395	713	41 985	50 259	92 245	389	490	879	46	
876	1 061	21 806	34 839	56 645	61	342	402	47	
1 879	3 899	95 639	45 878	141 517	2 172	1 961	4 133	48	
947	1 652	67 620	105 133	172 753	1 023	1 704	2 727	49	
258	384	44 251	55 586	99 837	120	199	319	50	
160	345	19 665	21 925	41 590	311	180	491	51	
153	446	26 277	26 186	52 463	361	192	552	52	
98	112	1 863	5 165	7 028	18	96	114	53	
84	84	615	4 291	4 907	-	133	133	54	
489	1 036	12 655	15 043	27 698	428	466	894	55	
384	651	22 080	31 812	53 893	519	620	1 139	56	
318 232	595 320	8 382 536	11 833 019	20 215 555	247 915	325 160	573 075	57	
245 202	457 478	5 600 404	8 056 571	13 856 975	190 050	248 246	438 296	58	
35	35	825	1 240	2 065	201	316	518	59	
-	2 237	-	-	73 521	-	-	2 059	60	
-	75	-	-	1 437	-	-	59	61	

zeit in Vollbeschäftigte umgerechnete Teilzeitbeschäftigte.- 3) Vergütung gesetzlicher Feiertage und sonstiger gesetzlicher Aus-  
gesetzliche Lohn- und Gehaltsfortzahlung sowie Zuschüsse zum Mutterschaftsgeld und sonstige gesetzliche Aufwendungen.- 4) Bis zur  
ter Aufwendungen.- 7) Nach dem Schwerbehindertengesetz u. ä.- 8) Entgelt für geleistete Arbeit, Sonderzahlungen und Vergütung ar-



Noch: 7 Unternehmen, Arbeitnehmer, Arbeitsstunden und Aufwendungen für die einzelnen Kostenarten im Produzierenden  
Früheres

Lfd. Nr.	Gegenstand der Nachweisung	Einheit	Unternehmen mit ...			
			100 - 199			Arbeiter/-innen
			Arbeiter/-innen	Angestellte	Arbeitnehmer	
Energie- und Was						
1	Unternehmen erfaßt	Anzahl	55	56	56	74
2	Unternehmen hochgerechnet	Anzahl	73	74	74	76
3	Vollbeschäftigte erfaßt	Anzahl	3 212	3 850	7 062	10 385
4	Vollbeschäftigte hochgerechnet	Anzahl	4 232	5 083	9 315	10 909
5	Teilzeitbeschäftigte	Anzahl	349	517	866	713
6	Vollzeiteinheiten 2)	Anzahl	4 413	5 369	9 782	11 299
7	Auszubildende	Anzahl	269	305	574	703
8	Bezahlte Stunden Vollbeschäftigte	1 000 Std.	8 604	10 406	19 010	22 152
9	Bezahlte Stunden Teilzeitbeschäftigte	1 000 Std.	372	588	961	786
10	Geleistete Stunden Vollbeschäftigte	1 000 Std.	6 822	8 407	15 229	17 424
11	Geleistete Stunden Teilzeitbeschäftigte	1 000 Std.	293	471	764	626
12	Kurzarbeitsstunden	1 000 Std.	-	-	-	-
13	Streik- / Aussperrungsstunden	1 000 Std.	16	3	19	1
14	Entgelt für geleistete Arbeit	1 000 DM	191 103	282 888	473 991	516 554
15	Personalnebenkosten insgesamt	1 000 DM	174 532	244 983	419 515	551 418
16	dar.: Gesetzliche Personalnebenkosten 3)	1 000 DM	80 419	104 605	185 024	217 548
17	Zusätzliches Urlaubsgeld	1 000 DM	4 959	5 464	10 424	15 085
18	Leistungen zur Vermögensbildung	1 000 DM	1 937	2 453	4 390	5 468
19	Fest vereinbarte Sonderzahlungen	1 000 DM	20 294	29 803	50 097	60 750
20	Leistungs- und gewinnabhängige Sonderzahlungen	1 000 DM	2 256	3 506	5 762	13 761
21	Urlaubsvergütung	1 000 DM	27 939	40 309	68 248	75 711
22	Gesetzliche Lohnfortzahlung im Krankheitsfall 4)	1 000 DM	10 791	11 885	22 676	31 245
23	Zusätzliche Lohnfortzahlung im Krankheitsfall	1 000 DM	785	688	1 472	2 253
24	Vergütung gesetzlicher Feiertage und sonstiger gesetzlicher Ausfallzeiten	1 000 DM	9 703	14 356	24 060	25 777
25	Vergütung betrieblicher arbeitsfreier Tage	1 000 DM	1 702	2 644	4 346	7 449
26	Arbeitgeberpflichtbeiträge zur Rentenversicherung	1 000 DM	26 451	36 123	62 573	71 944
27	Arbeitgeberpflichtbeiträge zur Arbeitslosenversicherung	1 000 DM	8 899	12 162	21 061	24 257
28	Arbeitgeberpflichtbeiträge zur Krankenversicherung	1 000 DM	18 546	23 188	41 734	47 430
29	Arbeitgeberpflichtbeiträge zur Pflegeversicherung	1 000 DM	1 799	2 343	4 141	4 767
30	Renten-, Arbeitslosen-, Kranken- und Pflegeversicherungsbeiträge für Auszubildende	1 000 DM	913	940	1 853	2 234
31	Beiträge zur Berufsgenossenschaft	1 000 DM	3 642	3 544	7 187	10 317
32	Rentenzahlungen für betriebliche Ruhegeldzusagen	1 000 DM	6 719	12 863	19 581	30 873
33	Nettozuführung zu den Pensionsrückstellungen 5)	1 000 DM	3 948	6 874	10 823	40 498
34	Zuwendungen an Pensionskassen	1 000 DM	832	1 668	2 500	2 488
35	Zuwendungen an Unterstützungskassen	1 000 DM	362	805	1 167	127
36	Beiträge für Direktversicherungen	1 000 DM	79	360	439	638
37	Aufwendungen für den Vorruhestand	1 000 DM	379	572	951	6 399
38	Sonstige Aufwendungen zur Alterssicherung	1 000 DM	7 460	11 152	18 612	21 089
39	Zusätzliche Beiträge an Einrichtungen zur Unterstützung im Krankheitsfall	1 000 DM	5	12	17	558
40	Zusätzliche Beiträge an Einrichtungen zur Unterstützung bei Kurzarbeit/Arbeitslosigkeit	1 000 DM	-	-	-	0
41	Sonstige Aufwendungen für Vorsorgeeinrichtungen	1 000 DM	47	150	197	444
42	Beihilfen zu den Kosten für Arztleistungen u. ä.	1 000 DM	250	369	620	764
43	Betriebliches/tarifliches Kurzarbeitergeld	1 000 DM	-	-	-	0
44	Familienunterstützungen	1 000 DM	3 790	7 051	10 841	8 698
45	Wohnungsfürsorge	1 000 DM	213	357	571	933
46	Naturalleistungen	1 000 DM	458	720	1 178	6 301
47	Entlassungsentschädigungen	1 000 DM	563	1 374	1 937	2 578
48	Ausbildungsvergütungen	1 000 DM	4 318	4 615	8 933	10 846
49	Sach- und Fremdkosten für berufl. Aus-/Weiterbildung	1 000 DM	1 441	3 209	4 650	8 043
50	Kantinenkosten, Essensgutscheine	1 000 DM	424	561	985	3 365
51	Sach- und Fremdkosten für Belegschaftseinrichtungen (ohne Kantine)	1 000 DM	845	699	1 544	1 538
52	Aufwendungen bei auswärtiger Beschäftigung 6)	1 000 DM	805	348	1 152	2 062
53	Anwerbungskosten	1 000 DM	42	345	386	282
54	Zuschüsse zum Mutterschaftsgeld	1 000 DM	2	229	232	29
55	Sonstige gesetzliche Aufwendungen 7)	1 000 DM	585	775	1 360	1 782
56	Sonstige Zuwendungen	1 000 DM	346	468	814	2 635
57	Arbeitskosten insgesamt	1 000 DM	365 635	527 871	893 506	1 067 971
58	dar.: Löhne und Gehälter 8)	1 000 DM	271 471	393 996	665 466	754 054
Nachrichtlich:						
59	Erstattete Arbeitskosten nach § 54 AFG u. ä.	1 000 DM	46	277	322	151
60	Aufwendungen für Zeitarbeitspersonal	1 000 DM	-	-	220	-
61	Stunden für Zeitarbeitspersonal	1 000 Std.	-	-	6	-

1) Voll- und teilzeitbeschäftigte Arbeitnehmer ohne Auszubildende.- 2) Vollbeschäftigte und entsprechend ihrer geleisteten Arbeitsfallzeiten, Arbeitgeberpflichtbeiträge zur Renten-, Arbeitslosen-, Kranken- und Pflegeversicherung, Unfallversicherungsbeiträge, 6. Krankheitswoche.- 5) Differenz der Pensionsrückstellungen nach § 6a EStG am 31.12. und 1.1.1996.- 6) Ohne Ersatz betriebsbedingte arbeitsfreie Tage.



Gewerbe 1996 nach Arbeitnehmergruppen, ausgewählten Wirtschaftszweigen und Unternehmensgrößenklassen  
Bundesgebiet

Unternehmen mit ... bis ... Arbeitnehmern1)								Lfd.
200 - 499		500 - 999			1 000 und mehr			Nr.
Angestellte	Arbeitnehmer	Arbeiter/-innen	Angestellte	Arbeitnehmer	Arbeiter/-innen	Angestellte	Arbeitnehmer	
serversorgung								
74	74	36	36	36	40	40	40	1
76	76	36	36	36	40	40	40	2
11 823	22 209	12 312	12 386	24 698	47 896	55 313	103 209	3
12 126	23 035	12 411	12 534	24 946	48 255	55 747	104 002	4
938	1 651	495	821	1 315	1 788	3 029	4 817	5
12 675	23 974	12 681	13 006	25 687	49 185	57 482	106 667	6
406	1 109	698	308	1 006	3 947	1 512	5 459	7
24 631	46 784	25 468	25 405	50 874	97 643	112 112	209 755	8
1 118	1 904	543	959	1 502	1 873	3 457	5 329	9
19 581	37 005	19 986	20 346	40 332	76 828	89 818	166 646	10
890	1 516	432	765	1 197	1 493	2 787	4 280	11
-	-	-	-	-	-	-	-	12
0	1	0	0	0	2	1	2	13
727 814	1 244 368	562 130	755 349	1 317 478	2 395 288	3 591 178	5 986 466	14
733 255	1 284 673	594 679	781 851	1 376 530	3 148 918	4 390 542	7 539 460	15
266 304	483 853	241 254	271 192	512 446	1 011 906	1 254 954	2 266 860	16
18 745	33 830	17 117	23 280	40 397	70 417	95 394	165 811	17
6 731	12 199	5 842	7 239	13 080	35 611	40 930	76 541	18
87 674	148 424	58 047	84 059	142 106	347 090	538 290	885 381	19
26 437	40 197	11 288	25 852	37 140	63 356	127 863	191 220	20
104 532	180 243	83 736	107 594	191 330	367 834	527 022	894 855	21
31 509	62 754	37 701	34 324	72 025	143 341	134 090	277 431	22
2 393	4 646	2 154	3 086	5 240	9 495	10 994	20 490	23
37 075	62 853	27 604	37 452	65 056	115 725	181 507	297 233	24
8 798	16 247	6 546	8 541	15 087	24 507	28 580	53 087	25
92 529	164 473	77 899	95 657	173 556	345 554	446 783	792 337	26
31 386	55 643	26 288	31 207	57 495	113 453	147 066	260 519	27
55 705	103 134	52 784	55 506	108 290	215 788	255 348	471 137	28
5 719	10 486	5 269	6 034	11 303	22 676	26 754	49 429	29
1 201	3 435	2 108	1 004	3 112	13 695	5 513	19 209	30
9 753	20 070	11 806	8 358	20 164	46 825	50 959	97 784	31
52 287	83 159	50 099	79 281	129 380	475 310	720 937	1 196 247	32
59 228	99 726	37 540	70 825	108 365	241 437	471 486	712 923	33
3 900	6 388	3 026	3 948	6 974	2 498	3 562	6 060	34
283	410	1 603	1 107	2 710	3 865	3 220	7 085	35
1 718	2 356	445	1 402	1 847	1 343	8 572	9 915	36
9 244	15 643	8 355	13 118	21 473	82 823	99 962	182 784	37
27 719	48 808	15 350	18 098	33 448	70 318	93 043	163 361	38
844	1 402	103	143	247	9 650	18 851	28 501	39
3	3	-	-	-	408	425	833	40
387	831	213	223	436	846	800	1 646	41
1 400	2 164	766	1 573	2 339	4 480	7 895	12 375	42
2	2	-	-	-	-	-	-	43
14 978	23 676	6 417	9 650	16 067	59 869	54 929	114 798	44
1 061	1 994	813	863	1 675	4 691	5 819	10 510	45
6 040	12 341	3 763	4 909	8 672	31 074	38 101	69 175	46
3 439	6 017	4 408	4 661	9 069	14 197	25 023	39 220	47
6 093	16 939	10 369	5 115	15 484	67 933	28 094	96 027	48
10 380	18 423	10 737	20 173	30 911	46 376	69 666	116 042	49
3 358	6 723	5 045	6 717	11 762	35 297	44 751	80 048	50
1 539	3 077	2 349	2 464	4 813	14 623	17 043	31 666	51
1 160	3 221	3 698	2 837	6 536	19 352	21 650	41 001	52
760	1 042	199	578	777	1 323	3 386	4 709	53
624	653	43	637	680	541	2 668	3 209	54
2 005	3 787	1 858	2 018	3 876	8 002	9 779	17 781	55
4 617	7 252	1 288	2 318	3 606	17 292	23 789	41 081	56
1 461 069	2 529 040	1 156 808	1 537 200	2 694 008	5 544 206	7 981 719	13 525 926	57
1 051 707	1 805 760	812 164	1 086 775	1 898 939	3 572 665	5 275 848	8 848 513	58
194	345	166	80	246	260	374	634	59
-	27 354	-	-	10 073	-	-	33 814	60
-	491	-	-	171	-	-	710	61

zeit in Vollbeschäftigte umgerechnete Teilzeitbeschäftigte.- 3) Vergütung gesetzlicher Feiertage und sonstiger gesetzlicher Aus-  
gesetzliche Lohn- und Gehaltsfortzahlung sowie Zuschüsse zum Mutterschaftsgeld und sonstige gesetzliche Aufwendungen.- 4) Bis zur  
ter Aufwendungen.- 7) Nach dem Schwerbehindertengesetz u. ä.- 8) Entgelt für geleistete Arbeit, Sonderzahlungen und Vergütung ar-



**7 Unternehmen, Arbeitnehmer, Arbeitsstunden und Aufwendungen für die einzelnen Kostenarten im Produzierenden  
Früheres**

Lfd. Nr.	Gegenstand der Nachweisung	Einheit	Unternehmen insgesamt			Früheres
			Arbeiter/ Arbeiterinnen	Angestellte	Arbeitnehmer	
						Arbeiter/-innen
						Baue
1	Unternehmen erfaßt	Anzahl	1 506	1 410	1 511	879
2	Unternehmen hochgerechnet	Anzahl	36 130	32 099	36 217	32 687
3	Vollbeschäftigte erfaßt	Anzahl	149 339	59 193	208 533	12 122
4	Vollbeschäftigte hochgerechnet	Anzahl	777 781	176 921	954 702	416 383
5	Teilzeitbeschäftigte	Anzahl	9 836	28 078	37 914	7 615
6	Vollzeiteinheiten 2)	Anzahl	782 412	191 846	974 259	419 939
7	Auszubildende	Anzahl	86 869	8 613	95 482	61 577
8	Bezahlte Stunden Vollbeschäftigte	1 000 Std.	1 560 189	360 569	1 920 759	838 586
9	Bezahlte Stunden Teilzeitbeschäftigte	1 000 Std.	9 063	30 307	39 370	6 968
10	Geleistete Stunden Vollbeschäftigte	1 000 Std.	1 250 051	298 084	1 548 134	674 664
11	Geleistete Stunden Teilzeitbeschäftigte	1 000 Std.	7 433	25 246	32 679	5 752
12	Kurzarbeitsstunden	1 000 Std.	21 898	818	22 715	6 044
13	Streik- / Aussperrungsstunden	1 000 Std.	14	1	15	14
14	Entgelt für geleistete Arbeit	1 000 DM	30 173 441	10 776 700	40 950 142	15 976 474
15	Personalnebenkosten insgesamt	1 000 DM	25 204 605	7 428 411	32 633 015	12 566 649
16	dar.: Gesetzliche Personalnebenkosten 3)	1 000 DM	13 573 146	3 614 254	17 187 400	7 000 512
17	Zusätzliches Urlaubsgeld	1 000 DM	1 390 010	311 905	1 701 915	725 303
18	Leistungen zur Vermögensbildung	1 000 DM	286 859	89 371	376 229	158 610
19	Fest vereinbarte Sonderzahlungen	1 000 DM	1 709 810	741 018	2 450 828	712 826
20	Leistungs- und gewinnabhängige Sonderzahlungen	1 000 DM	89 878	267 794	357 672	33 027
21	Urlaubsvergütung	1 000 DM	4 406 415	1 464 826	5 871 241	2 286 136
22	Gesetzliche Lohnfortzahlung im Krankheitsfall 4)	1 000 DM	1 437 128	263 787	1 700 925	734 391
23	Zusätzliche Lohnfortzahlung im Krankheitsfall	1 000 DM	47 232	9 591	56 823	27 072
24	Vergütung gesetzlicher Feiertage und sonstiger gesetzlicher Ausfallzeiten	1 000 DM	1 498 799	524 858	2 023 657	797 407
25	Vergütung betrieblicher arbeitsfreier Tage	1 000 DM	209 225	35 470	244 695	75 913
26	Arbeitgeberpflichtbeiträge zur Rentenversicherung	1 000 DM	4 042 231	1 273 655	5 315 886	2 087 074
27	Arbeitgeberpflichtbeiträge zur Arbeitslosenversicherung	1 000 DM	1 344 762	426 459	1 771 221	700 350
28	Arbeitgeberpflichtbeiträge zur Krankenversicherung	1 000 DM	2 798 322	799 474	3 597 796	1 465 138
29	Arbeitgeberpflichtbeiträge zur Pflegeversicherung	1 000 DM	276 838	80 353	357 191	144 650
30	Renten-, Arbeitslosen-, Kranken- und Pflegeversicherungsbeiträge für Auszubildende	1 000 DM	252 354	26 355	278 709	170 389
31	Beiträge zur Berufsgenossenschaft	1 000 DM	1 617 787	195 081	1 812 868	802 602
32	Rentenzahlungen für betriebliche Ruhegeldzusagen	1 000 DM	90 385	105 182	195 566	3 611
33	Nettozuführung zu den Pensionsrückstellungen 5)	1 000 DM	51 133	82 267	133 400	6 044
34	Zuwendungen an Pensionskassen	1 000 DM	436 122	90 635	526 757	214 295
35	Zuwendungen an Unterstützungskassen	1 000 DM	60 922	31 649	92 571	8 337
36	Beiträge für Direktversicherungen	1 000 DM	58 019	82 115	140 134	36 438
37	Aufwendungen für den Vorruhestand	1 000 DM	10 230	803	11 033	8 408
38	Sonstige Aufwendungen zur Alterssicherung	1 000 DM	11 339	11 506	22 846	2 622
39	Zusätzliche Beiträge an Einrichtungen zur Unterstützung im Krankheitsfall	1 000 DM	5 125	975	6 101	4 820
40	Zusätzliche Beiträge an Einrichtungen zur Unterstützung bei Kurzarbeit/Arbeitslosigkeit	1 000 DM	5 584	103	5 687	2 063
41	Sonstige Aufwendungen für Vorsorgeeinrichtungen	1 000 DM	22 767	1 366	24 132	10 839
42	Beihilfen zu den Kosten für Arztleistungen u. ä.	1 000 DM	121	670	791	-
43	Betriebliches/tarifliches Kurzarbeitergeld	1 000 DM	100 329	5 830	106 159	29 782
44	Familienunterstützungen	1 000 DM	5 974	2 314	8 288	2 753
45	Wohnungsfürsorge	1 000 DM	2 833	1 839	4 672	407
46	Naturalleistungen	1 000 DM	6 083	5 627	11 710	2 225
47	Entlassungsentschädigungen	1 000 DM	187 994	139 678	327 672	12 788
48	Ausbildungsvergütungen	1 000 DM	1 242 644	130 513	1 373 156	840 478
49	Sach- und Fremdkosten für berufl. Aus-/Weiterbildung	1 000 DM	224 938	26 731	251 669	94 494
50	Kantinenkosten, Essensgutscheine	1 000 DM	4 155	8 469	12 624	1 357
51	Sach- und Fremdkosten für Belegschaftseinrichtungen (ohne Kantine)	1 000 DM	15 360	5 245	20 605	4 517
52	Aufwendungen bei auswärtiger Beschäftigung 6)	1 000 DM	600 399	98 923	699 322	72 341
53	Anwerbungskosten	1 000 DM	3 963	8 790	12 752	685
54	Zuschüsse zum Mutterschaftsgeld	1 000 DM	2 859	6 336	9 196	638
55	Sonstige gesetzliche Aufwendungen 7)	1 000 DM	554 420	44 241	598 661	268 263
56	Sonstige Zuwendungen	1 000 DM	93 260	26 596	119 856	17 558
57	Arbeitskosten insgesamt	1 000 DM	55 378 046	18 205 111	73 583 157	28 543 123
58	dar.: Löhne und Gehälter 8)	1 000 DM	41 248 797	14 485 330	55 734 127	21 527 157
	Nachrichtlich:					
59	Erstattete Arbeitskosten nach § 54 AFG u. ä.	1 000 DM	113 083	10 171	123 253	85 174
60	Aufwendungen für Zeitarbeitspersonal	1 000 DM	-	-	668 917	-
61	Stunden für Zeitarbeitspersonal	1 000 Std.	-	-	16 413	-

1) Voll- und teilzeitbeschäftigte Arbeitnehmer ohne Auszubildende.- 2) Vollbeschäftigte und entsprechend ihrer geleisteten Arbeitsfallzeiten, Arbeitgeberpflichtbeiträge zur Renten-, Arbeitslosen-, Kranken- und Pflegeversicherung, Unfallversicherungsbeiträge, 6. Krankheitswoche.- 5) Differenz der Pensionsrückstellungen nach § 6a EStG am 31.12. und 1.1.1996.- 6) Ohne Ersatz betriebsbedingte arbeitsfreier Tage.



Gewerbe 1996 nach Arbeitnehmergruppen, ausgewählten Wirtschaftszweigen und Unternehmensgrößenklassen  
Bundesgebiet

Unternehmen mit ... bis ... Arbeitnehmern1)								Lfd.
10 - 49		50 und mehr				50 - 99		Nr.
Angestellte	Arbeitnehmer	Arbeiter/-innen	Angestellte	Arbeitnehmer	Arbeiter/-innen	Angestellte	Arbeitnehmer	
784	884	627	626	627	220	219	220	1
28 660	32 773	3 444	3 439	3 444	2 194	2 189	2 194	2
2 047	14 169	137 217	57 146	194 364	12 467	2 665	15 132	3
65 653	482 036	361 398	111 268	472 666	123 640	24 155	147 794	4
21 186	28 801	2 221	6 891	9 112	783	2 174	2 957	5
76 836	496 775	362 473	115 011	477 484	123 979	25 259	149 238	6
3 882	65 459	25 292	4 731	30 022	10 831	1 289	12 120	7
132 834	971 398	721 625	227 736	949 361	248 713	49 629	298 341	8
22 643	29 612	2 095	7 664	9 759	698	2 258	2 955	9
110 542	785 206	575 387	187 542	762 929	199 507	41 133	240 640	10
18 900	24 652	1 681	6 347	8 027	547	1 893	2 440	11
255	6 299	15 853	563	16 416	3 649	109	3 757	12
-	14	-	1	1	-	-	-	13
3 818 175	19 794 649	14 196 967	6 958 525	21 155 493	4 775 475	1 491 233	6 266 708	14
2 325 566	14 832 215	12 637 956	5 102 845	17 740 801	3 914 251	961 528	4 875 779	15
1 257 930	8 258 443	6 572 634	2 356 323	8 928 957	2 131 572	499 722	2 631 294	16
120 634	845 937	664 707	191 271	855 978	222 515	41 556	264 071	17
35 065	193 675	128 249	54 306	182 555	43 353	12 256	55 609	18
187 062	899 888	996 984	553 955	1 550 940	276 037	103 271	379 307	19
31 086	64 113	56 851	236 708	293 559	17 793	21 476	39 209	20
510 858	2 796 994	2 120 279	953 968	3 074 247	698 139	200 849	898 988	21
75 533	809 923	702 738	188 264	891 002	214 791	34 549	249 341	22
2 814	29 885	20 160	6 777	26 937	6 378	1 073	7 451	23
184 536	981 943	701 392	340 322	1 041 713	233 053	72 935	305 988	24
4 985	80 898	133 313	30 485	163 797	31 841	2 592	34 433	25
450 140	2 537 214	1 955 158	823 514	2 778 672	640 158	176 840	816 998	26
150 853	851 203	644 412	275 606	920 018	213 022	59 377	272 399	27
293 900	1 759 038	1 333 185	505 574	1 838 758	439 995	111 398	551 382	28
29 252	173 902	132 187	51 101	183 288	43 946	11 250	55 196	29
10 740	181 129	81 965	15 615	97 580	32 398	4 274	36 672	30
58 396	860 998	815 185	136 684	951 869	254 440	25 094	279 534	31
2 634	6 245	86 773	102 547	189 321	4 052	2 548	6 600	32
10 378	16 422	45 089	71 889	116 978	3 315	4 337	7 652	33
23 798	238 093	221 827	66 837	288 664	72 750	15 132	87 942	34
126	8 463	52 584	31 523	84 107	2 464	329	2 793	35
44 987	81 426	21 580	37 128	58 708	6 905	9 587	16 492	36
278	8 685	1 822	525	2 347	739	-	739	37
1 851	4 473	8 717	9 655	18 372	373	801	1 174	38
614	5 434	305	362	667	84	138	222	39
77	2 140	3 520	26	3 547	509	9	519	40
94	10 932	11 928	1 272	13 200	8 163	72	8 235	41
189	189	121	482	603	-	-	-	42
1 376	31 157	70 547	4 455	75 002	19 134	1 396	20 530	43
360	3 112	3 221	1 955	5 176	567	224	791	44
-	407	2 426	1 839	4 265	37	101	138	45
605	2 830	3 858	5 022	8 880	660	311	972	46
13 586	26 374	175 207	126 091	301 298	8 320	2 420	10 740	47
53 713	894 190	402 166	76 800	478 966	158 764	20 320	179 084	48
3 463	97 957	130 443	23 268	153 712	43 370	3 191	46 560	49
349	1 706	2 798	8 121	10 918	203	252	455	50
291	4 808	10 843	4 954	15 797	1 988	172	2 160	51
2 059	74 400	528 058	96 864	624 922	100 593	9 056	109 648	52
666	1 351	3 277	8 124	11 401	696	381	1 077	53
2 030	2 668	2 221	4 306	6 528	665	1 204	1 869	54
13 290	281 553	286 157	30 951	317 108	91 503	7 083	98 586	55
2 898	20 456	75 701	23 698	99 400	20 599	3 624	24 223	56
6 143 741	34 686 864	26 834 923	12 061 370	38 896 293	8 689 725	2 452 762	11 142 487	57
4 970 748	26 497 906	19 721 640	9 514 582	29 236 221	6 519 316	1 981 789	8 501 105	58
6 245	91 419	27 909	3 925	31 834	14 056	3 140	17 196	59
-	349 334	-	-	319 583	-	-	88 976	60
-	8 463	-	-	7 950	-	-	2 170	61

zeit in Vollbeschäftigte umgerechnete Teilzeitbeschäftigte.- 3) Vergütung gesetzlicher Feiertage und sonstiger gesetzlicher Aus-  
gesetzliche Lohn- und Gehaltsfortzahlung sowie Zuschüsse zum Mutterschaftsgeld und sonstige gesetzliche Aufwendungen.- 4) Bis zur  
ter Aufwendungen.- 7) Nach dem Schwerbehindertengesetz u. ä.- 8) Entgelt für geleistete Arbeit, Sonderzahlungen und Vergütung ar-



Noch: 7 Unternehmen, Arbeitnehmer, Arbeitsstunden und Aufwendungen für die einzelnen Kostenarten im Produzierenden  
Früheres

Lfd. Nr.	Gegenstand der Nachweisung	Einheit	Unternehmen mit ...			
			100 - 199			Arbeiter/-innen
			Arbeiter/-innen	Angestellte	Arbeitnehmer	
Bauge						
1	Unternehmen erfaßt	Anzahl	175	175	175	163
2	Unternehmen hochgerechnet	Anzahl	826	826	826	332
3	Vollbeschäftigte erfaßt	Anzahl	19 258	4 628	23 886	32 064
4	Vollbeschäftigte hochgerechnet	Anzahl	87 525	20 817	108 343	64 735
5	Teilzeitbeschäftigte	Anzahl	445	1 538	1 983	394
6	Vollzeiteinheiten 2)	Anzahl	87 734	21 667	109 402	64 933
7	Auszubildende	Anzahl	6 407	986	7 392	3 358
8	Bezahlte Stunden Vollbeschäftigte	1 000 Std.	173 444	43 058	216 502	129 445
9	Bezahlte Stunden Teilzeitbeschäftigte	1 000 Std.	392	1 754	2 146	383
10	Geleistete Stunden Vollbeschäftigte	1 000 Std.	138 552	35 495	174 047	103 193
11	Geleistete Stunden Teilzeitbeschäftigte	1 000 Std.	322	1 453	1 775	310
12	Kurzarbeitsstunden	1 000 Std.	3 171	132	3 303	3 878
13	Streik- / Aussperrungsstunden	1 000 Std.	-	1	1	-
14	Entgelt für geleistete Arbeit	1 000 DM	3 456 910	1 262 216	4 719 125	2 538 710
15	Personalnebenkosten insgesamt	1 000 DM	2 899 813	872 469	3 772 282	2 300 708
16	dar.: Gesetzliche Personalnebenkosten 3)	1 000 DM	1 568 290	430 618	1 998 908	1 182 350
17	Zusätzliches Urlaubsgeld	1 000 DM	159 019	35 549	194 568	123 134
18	Leistungen zur Vermögensbildung	1 000 DM	29 859	10 481	40 340	22 282
19	Fest vereinbarte Sonderzahlungen	1 000 DM	219 863	88 678	308 542	197 534
20	Leistungs- und gewinnabhängige Sonderzahlungen	1 000 DM	15 182	46 096	61 278	10 372
21	Urlaubsvergütung	1 000 DM	508 718	171 102	679 820	381 446
22	Gesetzliche Lohnfortzahlung im Krankheitsfall 4)	1 000 DM	162 991	33 342	196 333	125 794
23	Zusätzliche Lohnfortzahlung im Krankheitsfall	1 000 DM	5 376	1 148	6 524	2 936
24	Vergütung gesetzlicher Feiertage und sonstiger gesetzlicher Ausfallzeiten	1 000 DM	173 263	62 045	235 307	125 961
25	Vergütung betrieblicher arbeitsfreier Tage	1 000 DM	32 557	4 684	37 241	26 094
26	Arbeitgeberpflichtbeiträge zur Rentenversicherung	1 000 DM	466 748	151 873	618 621	352 275
27	Arbeitgeberpflichtbeiträge zur Arbeitslosenversicherung	1 000 DM	154 675	50 928	205 603	116 149
28	Arbeitgeberpflichtbeiträge zur Krankenversicherung	1 000 DM	319 239	94 055	413 294	242 304
29	Arbeitgeberpflichtbeiträge zur Pflegeversicherung	1 000 DM	31 895	9 567	41 462	24 089
30	Renten-, Arbeitslosen-, Kranken- und Pflegeversicherungsbeiträge für Auszubildende	1 000 DM	20 032	3 046	23 078	11 512
31	Beiträge zur Berufsgenossenschaft	1 000 DM	189 840	23 081	212 922	139 526
32	Rentenzahlungen für betriebliche Ruhegeldzusagen	1 000 DM	10 981	5 194	16 175	12 624
33	Nettozuführung zu den Pensionsrückstellungen 5)	1 000 DM	125	826	951	6 260
34	Zuwendungen an Pensionskassen	1 000 DM	49 945	11 421	61 367	41 949
35	Zuwendungen an Unterstützungskassen	1 000 DM	1 169	295	1 464	874
36	Beiträge für Direktversicherungen	1 000 DM	3 822	6 904	10 725	3 995
37	Aufwendungen für den Vorruhestand	1 000 DM	154	79	233	117
38	Sonstige Aufwendungen zur Alterssicherung	1 000 DM	2 151	1 310	3 462	1 108
39	Zusätzliche Beiträge an Einrichtungen zur Unterstützung im Krankheitsfall	1 000 DM	22	-	22	10
40	Zusätzliche Beiträge an Einrichtungen zur Unterstützung bei Kurzarbeit/Arbeitslosigkeit	1 000 DM	210	0	210	912
41	Sonstige Aufwendungen für Vorsorgeeinrichtungen	1 000 DM	2 077	380	2 456	122
42	Beihilfen zu den Kosten für Arztleistungen u. ä.	1 000 DM	-	-	-	56
43	Betriebliches/tarifliches Kurzarbeitergeld	1 000 DM	15 274	1 317	16 591	15 203
44	Familienunterstützungen	1 000 DM	750	280	1 030	368
45	Wohnungsfürsorge	1 000 DM	-	-	-	-
46	Naturalleistungen	1 000 DM	446	982	1 428	972
47	Entlassungsentschädigungen	1 000 DM	15 832	10 842	26 675	30 438
48	Ausbildungsvergütungen	1 000 DM	98 000	15 019	113 018	56 075
49	Sach- und Fremdkosten für berufl. Aus-/Weiterbildung	1 000 DM	35 597	4 642	40 239	28 149
50	Kantinenkosten, Essensgutscheine	1 000 DM	915	588	1 502	445
51	Sach- und Fremdkosten für Belegschaftseinrichtungen (ohne Kantine)	1 000 DM	1 809	208	2 017	3 779
52	Aufwendungen bei auswärtiger Beschäftigung 6)	1 000 DM	83 615	11 334	94 949	121 384
53	Anwerbungskosten	1 000 DM	572	1 720	2 292	302
54	Zuschüsse zum Mutterschaftsgeld	1 000 DM	27	585	613	592
55	Sonstige gesetzliche Aufwendungen 7)	1 000 DM	69 611	5 142	74 753	55 659
56	Sonstige Zuwendungen	1 000 DM	17 451	7 726	25 178	17 904
57	Arbeitskosten insgesamt	1 000 DM	6 356 723	2 134 684	8 491 407	4 839 418
58	dar.: Löhne und Gehälter 8)	1 000 DM	4 763 737	1 715 340	6 479 078	3 554 265
Nachrichtlich:						
59	Erstattete Arbeitskosten nach § 54 AFG u. ä.	1 000 DM	1 600	359	1 959	9 232
60	Aufwendungen für Zeitarbeitspersonal	1 000 DM	-	-	70 509	-
61	Stunden für Zeitarbeitspersonal	1 000 Std.	-	-	1 816	-

1) Voll- und teilzeitbeschäftigte Arbeitnehmer ohne Auszubildende.- 2) Vollbeschäftigte und entsprechend ihrer geleisteten Arbeitsfallzeiten, Arbeitgeberpflichtbeiträge zur Renten-, Arbeitslosen-, Kranken- und Pflegeversicherung, Unfallversicherungsbeiträge, 6. Krankheitswoche.- 5) Differenz der Pensionsrückstellungen nach § 6a EstG am 31.12. und 1.1.1996.- 6) Ohne Ersatz betriebsbedingte befreier Tage.



Gewerbe 1996 nach Arbeitnehmergruppen, ausgewählten Wirtschaftszweigen und Unternehmensgrößenklassen  
Bundesgebiet

Unternehmen mit ... bis ... Arbeitnehmern1)								Lfd.
200 - 499		500 - 999			1 000 und mehr			Nr.
Angestellte	Arbeitnehmer	Arbeiter/-innen	Angestellte	Arbeitnehmer	Arbeiter/-innen	Angestellte	Arbeitnehmer	
163	163	33	33	33	36	36	36	1
332	332	54	54	54	38	38	38	2
10 596	42 660	13 742	5 274	19 016	59 686	33 984	93 670	3
21 760	86 494	23 021	8 913	31 933	62 478	35 624	98 101	4
1 097	1 491	133	512	645	466	1 571	2 036	5
22 387	87 320	23 091	9 187	32 278	62 735	36 510	99 246	6
941	4 299	1 350	372	1 722	3 346	1 144	4 490	7
44 402	173 846	45 053	18 441	63 494	124 971	72 206	197 177	8
1 278	1 860	140	571	711	484	1 803	2 287	9
36 517	139 711	35 840	15 130	50 970	98 294	59 267	157 561	10
1 053	1 363	112	466	578	389	1 482	1 871	11
79	3 957	1 678	75	1 753	3 477	169	3 646	12
-	-	-	-	-	-	-	-	13
1 343 169	3 881 880	911 096	558 601	1 469 697	2 514 777	2 303 306	4 818 083	14
956 012	3 256 720	826 910	414 091	1 241 001	2 696 274	1 898 745	4 595 019	15
448 182	1 630 532	423 560	183 625	607 185	1 266 862	794 176	2 061 038	16
38 078	161 212	45 330	16 942	62 272	114 708	59 146	173 855	17
10 588	32 870	8 216	4 165	12 381	24 539	16 816	41 355	18
107 090	304 624	68 284	43 874	112 158	235 266	211 042	446 308	19
43 537	53 909	6 302	34 019	40 320	7 262	91 581	98 843	20
183 926	585 372	139 400	77 101	216 501	392 576	320 990	713 566	21
34 999	160 793	45 289	15 408	60 696	153 873	69 966	223 839	22
1 188	4 124	1 326	522	1 848	4 144	2 846	6 990	23
65 573	191 535	45 903	27 576	73 478	123 212	112 193	235 405	24
4 827	30 922	8 460	2 527	10 988	34 360	15 855	50 215	25
155 992	508 267	127 265	62 625	189 890	368 711	276 184	644 895	26
52 851	169 000	42 384	21 026	63 410	118 182	91 424	209 606	27
96 959	339 263	86 911	41 147	128 058	244 736	162 025	406 761	28
10 055	34 144	8 713	4 193	12 906	23 544	16 036	39 580	29
3 022	14 535	4 909	1 221	6 130	13 114	4 051	17 165	30
24 458	163 984	48 227	8 876	57 103	183 151	55 175	238 326	31
10 561	23 185	6 087	6 624	12 710	53 029	77 620	130 650	32
6 129	12 389	4 281	5 554	9 835	31 108	55 044	86 152	33
10 645	52 593	10 658	4 171	14 829	46 525	25 408	71 934	34
1 689	2 562	862	266	1 129	47 216	28 944	76 160	35
7 211	11 206	2 166	3 085	5 250	4 694	10 341	15 034	36
21	138	802	306	1 108	10	119	129	37
952	2 060	1 078	625	1 703	4 008	5 966	9 974	38
224	234	-	-	-	189	-	189	39
5	917	49	-	49	1 840	11	1 851	40
92	214	385	231	617	1 180	496	1 677	41
297	354	5	1	6	60	183	243	42
608	15 811	6 654	253	6 906	14 283	881	15 164	43
217	585	176	58	234	1 360	1 176	2 536	44
-	-	38	9	48	2 351	1 728	4 079	45
1 352	2 324	27	254	280	1 752	2 123	3 876	46
26 482	56 920	13 076	12 045	25 120	107 540	74 303	181 843	47
14 887	70 963	24 088	6 008	30 096	65 240	20 566	85 805	48
4 710	32 860	6 055	925	6 980	17 273	9 801	27 073	49
553	998	46	408	454	1 188	6 320	7 508	50
2 729	6 507	54	61	115	3 213	1 785	4 998	51
21 515	142 899	40 333	8 132	48 465	182 133	46 827	228 960	52
1 613	1 915	83	408	490	1 624	4 003	5 627	53
665	1 257	876	332	1 207	62	1 520	1 582	54
6 629	62 289	17 994	2 442	20 436	51 390	9 654	61 045	55
3 080	20 985	4 123	671	4 793	15 624	8 597	24 221	56
2 299 181	7 138 600	1 738 007	972 691	2 710 698	5 211 050	4 202 052	9 413 102	57
1 832 977	5 387 242	1 279 605	780 734	2 060 340	3 604 716	3 203 741	6 808 457	58
234	9 466	-	42	42	3 022	151	3 172	59
-	67 487	-	-	45 181	-	-	47 429	60
-	1 877	-	-	1 111	-	-	977	61

zeit in Vollbeschäftigte umgerechnete Teilzeitbeschäftigte.- 3) Vergütung gesetzlicher Feiertage und sonstiger gesetzlicher Aus-  
gesetzliche Lohn- und Gehaltsfortzahlung sowie Zuschüsse zum Mutterschaftsgeld und sonstige gesetzliche Aufwendungen.- 4) Bis zur  
ter Aufwendungen.- 7) Nach dem Schwerbehindertengesetz u. ä.- 8) Entgelt für geleistete Arbeit, Sonderzahlungen und Vergütung ar-



## **Tabellenteil**

### **Neue Länder und Berlin-Ost**



**1 Arbeitskosten je Vollbeschäftigten im Produzierenden Gewerbe 1996 nach Kostenarten,  
Arbeitnehmergruppen und Wirtschaftszweigen \*)  
Neue Länder und Berlin-Ost**

Lfd. Nr.	Kostenart	Arbeitskosten je vollbeschäftigten Arbeitnehmer 1)					
		Arbeiter/-in		Angestellte		Arbeitnehmer	
		DM	% 2)	DM	% 2)	DM	% 2)
Produzierendes Gewerbe							
1	Entgelt für geleistete Arbeit 3)	29 497	100,0	44 153	100,0	33 294	100,0
2	Personalnebenkosten insgesamt	20 776	70,4	27 885	63,2	22 618	67,9
3	dar.: Gesetzliche Personalnebenkosten 4)	11 918	40,4	14 411	32,6	12 564	37,7
4	Sonderzahlungen 5)	1 678	5,7	3 624	8,2	2 182	6,6
5	Urlaubsgeld	722	2,4	964	2,2	784	2,4
6	Leistungen zur Vermögensbildung der Arbeitnehmer	92	0,3	135	0,3	103	0,3
7	Sonstige fest vereinbarte Sonderzahlungen	760	2,6	1 894	4,3	1 054	3,2
8	Leistungs- und gewinnabhängige Sonderzahlungen	104	0,4	631	1,4	241	0,7
9	Vergütung arbeitsfreier Tage	6 696	22,7	9 278	21,0	7 365	22,1
10	Urlaubsvergütung	3 905	13,2	5 823	13,2	4 402	13,2
11	Gesetzliche Lohn- und Gehaltsfortzahlung im Krankheitsfall 6)	1 261	4,3	1 103	2,5	1 220	3,7
12	Zusätzliche Lohn- und Gehaltsfortzahlung im Krankheitsfall	39	0,1	47	0,1	41	0,1
13	Vergütung gesetzl. Feiertage u. sonst. gesetzl. Ausfallzeiten	1 383	4,7	2 069	4,7	1 561	4,7
14	Vergütung sonstiger betriebl. oder tarifl. arbeitsfreier Tage	108	0,4	235	0,5	141	0,4
15	Aufwendungen für Vorsorgeeinrichtungen	9 140	31,0	12 004	27,2	9 882	29,7
16	Arbeitgeberpflichtbeiträge zur Sozialversicherung	8 854	30,0	11 044	25,0	9 421	28,3
17	Rentenversicherungsbeiträge	3 722	12,6	5 142	11,6	4 030	12,3
18	Arbeitslosenversicherungsbeiträge	1 235	4,2	1 730	3,9	1 363	4,1
19	Kranken- und Pflegeversicherungsbeiträge	2 770	9,4	3 527	8,0	2 966	8,9
20	Unfallversicherungsbeiträge	1 126	3,8	646	1,5	1 002	3,0
21	Aufwendungen für die betriebliche Altersversorgung	236	0,8	926	2,1	415	1,2
22	dar.: Nettozuführung zu den Pensionsrückstellungen 7)	28	0,1	268	0,6	90	0,3
23	Aufwendungen für den Vorruhestand	20	0,1	75	0,2	34	0,1
24	Aufwendungen für sonstige Vorsorgeeinrichtungen	50	0,2	33	0,1	46	0,1
25	Sonstige Personalnebenkosten	3 262	11,1	2 979	6,7	3 189	9,6
26	Entlassungsentschädigungen, betriebliches Kurzarbeitergeld	666	2,3	1 226	2,8	811	2,4
27	Sonstige gesetzliche Aufwendungen 8)	420	1,4	195	0,4	362	1,1
28	Familienunterstützungen	11	0,0	48	0,1	20	0,1
29	Wohnungsfürsorge	14	0,0	42	0,1	21	0,1
30	Beihilfen im Krankheitsfall	0	0,0	1	0,0	1	0,0
31	Auslösungen, Trennungsentschädigungen u. ä. 9)	412	1,4	197	0,4	356	1,1
32	Naturalleistungen	32	0,1	90	0,2	47	0,1
33	Aufwendungen für Belegschaftseinrichtungen	118	0,4	290	0,7	163	0,5
34	Ausbildungsvergütungen	1 162	3,9	375	0,8	958	2,9
35	Sonstige Aufwendungen für die berufl. Aus- und Weiterbildung	357	1,2	368	0,8	360	1,1
36	Sonstige Zuwendungen	70	0,2	147	0,3	90	0,3
37	A r b e i t s k o s t e n i n s g e s a m t	50 274	170,4	72 038	163,2	55 912	167,9
38	dar.: Löhne und Gehälter 10)	37 871	128,4	57 055	129,2	42 841	128,7
	Nachrichtlich:						
39	Erstattete Arbeitskosten nach § 54 AFG u. ä.	224	0,8	253	0,6	232	0,7
40	Aufwendungen für Zeitarbeitspersonal					691	
41	Arbeitskosten je geleisteter Stunde	29,72		42,25		32,99	
Bergbau und Gewinnung von Steinen und Erden							
1	Entgelt für geleistete Arbeit 3)	34 914	100,0	48 752	100,0	40 083	100,0
2	Personalnebenkosten insgesamt	30 658	87,8	38 201	78,4	33 475	83,5
3	dar.: Gesetzliche Personalnebenkosten 4)	14 051	40,2	17 103	35,1	15 191	37,9
4	Sonderzahlungen 5)	4 026	11,5	6 152	12,6	4 820	12,0
5	Urlaubsgeld	742	2,1	1 047	2,1	856	2,1
6	Leistungen zur Vermögensbildung der Arbeitnehmer	32	0,1	34	0,1	33	0,1
7	Sonstige fest vereinbarte Sonderzahlungen	3 221	9,2	4 959	10,2	3 870	9,7
8	Leistungs- und gewinnabhängige Sonderzahlungen	31	0,1	111	0,2	61	0,2
9	Vergütung arbeitsfreier Tage	8 439	24,2	13 404	27,5	10 294	25,7
10	Urlaubsvergütung	4 920	14,1	7 306	15,0	5 811	14,5
11	Gesetzliche Lohn- und Gehaltsfortzahlung im Krankheitsfall 6)	1 245	3,6	1 362	2,8	1 289	3,2
12	Zusätzliche Lohn- und Gehaltsfortzahlung im Krankheitsfall	151	0,4	180	0,4	162	0,4
13	Vergütung gesetzl. Feiertage u. sonst. gesetzl. Ausfallzeiten	1 636	4,7	2 647	5,4	2 014	5,0
14	Vergütung sonstiger betriebl. oder tarifl. arbeitsfreier Tage	487	1,4	1 909	3,9	1 018	2,5
15	Aufwendungen für Vorsorgeeinrichtungen	11 133	31,9	13 112	26,9	11 872	29,6
16	Arbeitgeberpflichtbeiträge zur Sozialversicherung	11 059	31,7	13 003	26,7	11 785	29,4
17	Rentenversicherungsbeiträge	4 812	13,8	6 187	12,7	5 325	13,3
18	Arbeitslosenversicherungsbeiträge	1 505	4,3	2 133	4,4	1 740	4,3
19	Kranken- und Pflegeversicherungsbeiträge	3 265	9,4	3 833	7,9	3 477	8,7
20	Unfallversicherungsbeiträge	1 478	4,2	849	1,7	1 243	3,1
21	Aufwendungen für die betriebliche Altersversorgung	48	0,1	80	0,2	60	0,1
22	dar.: Nettozuführung zu den Pensionsrückstellungen 7)	0	0,0	-14	0,0	-5	0,0
23	Aufwendungen für den Vorruhestand	0	0,0	1	0,0	0	0,0
24	Aufwendungen für sonstige Vorsorgeeinrichtungen	26	0,1	29	0,1	27	0,1
25	Sonstige Personalnebenkosten	7 060	20,2	5 532	11,3	6 489	16,2
26	Entlassungsentschädigungen, betriebliches Kurzarbeitergeld	4 852	13,9	2 468	5,1	3 962	9,9
27	Sonstige gesetzliche Aufwendungen 8)	110	0,3	91	0,2	103	0,3
28	Familienunterstützungen	5	0,0	22	0,0	11	0,0
29	Wohnungsfürsorge	9	0,0	5	0,0	7	0,0
30	Beihilfen im Krankheitsfall	0	0,0	-	-	0	0,0
31	Auslösungen, Trennungsentschädigungen u. ä. 9)	23	0,1	436	0,9	177	0,4
32	Naturalleistungen	646	1,9	1 301	2,7	891	2,2
33	Aufwendungen für Belegschaftseinrichtungen	71	0,2	53	0,1	64	0,2
34	Ausbildungsvergütungen	1 012	2,9	468	1,0	809	2,0
35	Sonstige Aufwendungen für die berufl. Aus- und Weiterbildung	267	0,8	630	1,3	402	1,0
36	Sonstige Zuwendungen	64	0,2	59	0,1	62	0,2
37	A r b e i t s k o s t e n i n s g e s a m t	65 572	187,8	86 952	178,4	73 559	183,5
38	dar.: Löhne und Gehälter 10)	47 379	135,7	68 308	140,1	55 197	137,7
	Nachrichtlich:						
39	Erstattete Arbeitskosten nach § 54 AFG u. ä.	25	0,1	6	0,0	18	0,0
40	Aufwendungen für Zeitarbeitspersonal					21	
41	Arbeitskosten je geleisteter Stunde	41,46		57,95		47,42	

Fußnoten siehe Ende der Tabelle.

Statistisches Bundesamt, Fachserie 16, Arbeitskostenerhebung 1996, Heft 2



1 Arbeitskosten je Vollbeschäftigten im Produzierenden Gewerbe 1996 nach Kostenarten,  
Arbeitnehmergruppen und Wirtschaftszweigen \*)  
Neue Länder und Berlin-Ost

Lfd. Nr.		Kostenart	Arbeitskosten je vollbeschäftigten Arbeitnehmer 1)					
			Arbeiter/-in		Angestellte		Arbeitnehmer	
			DM	% 2)	DM	% 2)	DM	% 2)
Kohlenbergbau, Torfgewinnung, Gewinnung von Erdöl und Erdgas, Bergbau auf Uran- und Thoriumerze								
1	Entgelt für geleistete Arbeit 3)	35 843	100,0	49 961	100,0	41 601	100,0	
2	Personalnebenkosten insgesamt	33 830	94,4	40 367	80,8	36 496	87,7	
3	dar.: Gesetzliche Personalnebenkosten 4)	14 363	40,1	17 609	35,2	15 687	37,7	
4	Sonderzahlungen 5)	4 672	13,0	6 612	13,2	5 463	13,1	
5	Urlaubsgeld	802	2,2	1 123	2,2	933	2,2	
6	Leistungen zur Vermögensbildung der Arbeitnehmer	10	0,0	21	0,0	14	0,0	
7	Sonstige fest vereinbarte Sonderzahlungen	3 841	10,7	5 436	10,9	4 492	10,8	
8	Leistungs- und gewinnabhängige Sonderzahlungen	19	0,1	32	0,1	24	0,1	
9	Vergütung arbeitsfreier Tage	8 999	25,1	14 259	28,5	11 145	26,8	
10	Urlaubsvergütung	5 199	14,5	7 643	15,3	6 196	14,9	
11	Gesetzliche Lohn- und Gehaltsfortzahlung im Krankheitsfall 6)	1 271	3,5	1 445	2,9	1 342	3,2	
12	Zusätzliche Lohn- und Gehaltsfortzahlung im Krankheitsfall	196	0,5	206	0,4	200	0,5	
13	Vergütung gesetzl. Feiertage u. sonst. gesetzl. Ausfallzeiten	1 699	4,7	2 756	5,5	2 130	5,1	
14	Vergütung sonstiger betriebl. oder tarifl. arbeitsfreier Tage	635	1,8	2 209	4,4	1 277	3,1	
15	Aufwendungen für Vorsorgeeinrichtungen	11 386	31,8	13 396	26,8	12 206	29,3	
16	Arbeitgeberpflichtbeiträge zur Sozialversicherung	11 303	31,5	13 330	26,7	12 130	29,2	
17	Rentenversicherungsbeiträge	5 059	14,1	6 407	12,8	5 609	13,5	
18	Arbeitslosenversicherungsbeiträge	1 555	4,3	2 216	4,4	1 825	4,4	
19	Kranken- und Pflegeversicherungsbeiträge	3 361	9,4	3 926	7,9	3 591	8,6	
20	Unfallversicherungsbeiträge	1 328	3,7	782	1,6	1 105	2,7	
21	Aufwendungen für die betriebliche Altersversorgung	49	0,1	32	0,1	42	0,1	
22	dar.: Nettozuführung zu den Pensionsrückstellungen 7)	-	-	-32	-0,1	-13	0,0	
23	Aufwendungen für den Vorruhestand	-	-	1	0,0	0	0,0	
24	Aufwendungen für sonstige Vorsorgeeinrichtungen	34	0,1	34	0,1	34	0,1	
25	Sonstige Personalnebenkosten	8 773	24,5	6 100	12,2	7 682	18,5	
26	Entlassungsentschädigungen, betriebliches Kurzarbeitergeld	6 112	17,1	2 764	5,5	4 746	11,4	
27	Sonstige gesetzliche Aufwendungen 8)	90	0,2	78	0,2	85	0,2	
28	Familienunterstützungen	4	0,0	22	0,0	11	0,0	
29	Wohnungsfürsorge	-	-	-	-	-	-	
30	Beihilfen im Krankheitsfall	-	-	-	-	-	-	
31	Auslösungen, Trennungsentschädigungen u. ä. 9)	1	0,0	488	1,0	200	0,5	
32	Naturalleistungen	862	2,4	1 491	3,0	1 119	2,7	
33	Aufwendungen für Belegschaftseinrichtungen	65	0,2	49	0,1	59	0,1	
34	Ausbildungsvergütungen	1 255	3,5	465	0,9	933	2,2	
35	Sonstige Aufwendungen für die berufl. Aus- und Weiterbildung	328	0,9	692	1,4	476	1,1	
36	Sonstige Zuwendungen	57	0,2	52	0,1	55	0,1	
37	A r b e i t s k o s t e n i n s g e s a m t	69 672	194,4	90 328	180,8	78 097	187,7	
38	dar.: Löhne und Gehälter 10)	49 513	138,1	70 832	141,8	58 209	139,9	
39	Nachrichtlich:							
40	Erstattete Arbeitskosten nach § 54 AFG u. ä.	0	0,0	-	-	0	0,0	
41	Aufwendungen für Zeitarbeitspersonal							
	Arbeitskosten je geleisteter Stunde	46,51		61,89		52,69		
Verarbeitendes Gewerbe								
1	Entgelt für geleistete Arbeit 3)	28 617	100,0	43 378	100,0	33 183	100,0	
2	Personalnebenkosten insgesamt	19 072	66,6	27 535	63,5	21 690	65,4	
3	dar.: Gesetzliche Personalnebenkosten 4)	11 025	38,5	14 148	32,6	11 991	36,1	
4	Sonderzahlungen 5)	2 029	7,1	3 890	9,0	2 605	7,8	
5	Urlaubsgeld	803	2,8	1 230	2,8	935	2,8	
6	Leistungen zur Vermögensbildung der Arbeitnehmer	108	0,4	157	0,4	123	0,4	
7	Sonstige fest vereinbarte Sonderzahlungen	960	3,4	1 713	3,9	1 193	3,6	
8	Leistungs- und gewinnabhängige Sonderzahlungen	158	0,6	790	1,8	354	1,1	
9	Vergütung arbeitsfreier Tage	6 522	22,8	9 052	20,9	7 305	22,0	
10	Urlaubsvergütung	3 770	13,2	5 708	13,2	4 369	13,2	
11	Gesetzliche Lohn- und Gehaltsfortzahlung im Krankheitsfall 6)	1 280	4,5	1 127	2,6	1 233	3,7	
12	Zusätzliche Lohn- und Gehaltsfortzahlung im Krankheitsfall	39	0,1	37	0,1	38	0,1	
13	Vergütung gesetzl. Feiertage u. sonst. gesetzl. Ausfallzeiten	1 357	4,7	2 031	4,7	1 565	4,7	
14	Vergütung sonstiger betriebl. oder tarifl. arbeitsfreier Tage	77	0,3	149	0,3	99	0,3	
15	Aufwendungen für Vorsorgeeinrichtungen	8 449	29,5	11 736	27,1	9 466	28,5	
16	Arbeitgeberpflichtbeiträge zur Sozialversicherung	8 262	28,9	10 836	25,0	9 058	27,3	
17	Rentenversicherungsbeiträge	3 580	12,5	5 080	11,7	4 044	12,2	
18	Arbeitslosenversicherungsbeiträge	1 190	4,2	1 704	3,9	1 349	4,1	
19	Kranken- und Pflegeversicherungsbeiträge	2 666	9,3	3 458	8,0	2 911	8,8	
20	Unfallversicherungsbeiträge	825	2,9	593	1,4	753	2,3	
21	Aufwendungen für die betriebliche Altersversorgung	174	0,6	874	2,0	390	1,2	
22	dar.: Nettozuführung zu den Pensionsrückstellungen 7)	27	0,1	275	0,6	104	0,3	
23	Aufwendungen für den Vorruhestand	12	0,0	14	0,0	13	0,0	
24	Aufwendungen für sonstige Vorsorgeeinrichtungen	13	0,0	27	0,1	17	0,1	
25	Sonstige Personalnebenkosten	2 071	7,2	2 857	6,6	2 314	7,0	
26	Entlassungsentschädigungen, betriebliches Kurzarbeitergeld	633	2,2	1 380	3,2	864	2,6	
27	Sonstige gesetzliche Aufwendungen 8)	127	0,4	155	0,4	136	0,4	
28	Familienunterstützungen	6	0,0	8	0,0	7	0,0	
29	Wohnungsfürsorge	2	0,0	12	0,0	5	0,0	
30	Beihilfen im Krankheitsfall	1	0,0	1	0,0	1	0,0	
31	Auslösungen, Trennungsentschädigungen u. ä. 9)	224	0,8	155	0,4	203	0,6	
32	Naturalleistungen	18	0,1	25	0,1	20	0,1	
33	Aufwendungen für Belegschaftseinrichtungen	155	0,5	254	0,6	185	0,6	
34	Ausbildungsvergütungen	600	2,1	381	0,9	532	1,6	
35	Sonstige Aufwendungen für die berufl. Aus- und Weiterbildung	270	0,9	370	0,9	301	0,9	
36	Sonstige Zuwendungen	35	0,1	116	0,3	60	0,2	
37	A r b e i t s k o s t e n i n s g e s a m t	47 688	166,6	70 912	163,5	54 872	165,4	
38	dar.: Löhne und Gehälter 10)	37 168	129,9	56 320	129,8	43 092	129,9	
39	Nachrichtlich:							
40	Erstattete Arbeitskosten nach § 54 AFG u. ä.	230	0,8	236	0,5	232	0,7	
41	Aufwendungen für Zeitarbeitspersonal					583		
	Arbeitskosten je geleisteter Stunde	28,06		41,42		32,22		

Fußnoten siehe Ende der Tabelle.

Statistisches Bundesamt, Fachserie 16, Arbeitskostenerhebung 1996, Heft 2



1 Arbeitskosten je Vollbeschäftigten im Produzierenden Gewerbe 1996 nach Kostenarten,  
Arbeitnehmergruppen und Wirtschaftszweigen \*)  
Neue Länder und Berlin-Ost

Lfd. Nr.		Kostenart	Arbeitskosten je vollbeschäftigten Arbeitnehmer 1)					
			Arbeiter/-in		Angestellte		Arbeitnehmer	
			DM	% 2)	DM	% 2)	DM	% 2)
Ernährungsgewerbe und Tabakverarbeitung								
1	Entgelt für geleistete Arbeit 3)		24 617	100,0	28 526	100,0	25 978	100,0
2	Personalnebenkosten insgesamt		15 273	62,0	16 425	57,6	15 674	60,3
3	dar.: Gesetzliche Personalnebenkosten 4)		9 208	37,4	9 691	34,0	9 376	36,1
4	Sonderzahlungen 5)		1 207	4,9	1 616	5,7	1 349	5,2
5	Urlaubsgeld		251	1,0	312	1,1	272	1,0
6	Leistungen zur Vermögensbildung der Arbeitnehmer		73	0,3	71	0,2	72	0,3
7	Sonstige fest vereinbarte Sonderzahlungen		743	3,0	864	3,0	785	3,0
8	Leistungs- und gewinnabhängige Sonderzahlungen		140	0,6	369	1,3	219	0,8
9	Vergütung arbeitsfreier Tage		5 303	21,5	5 763	20,2	5 463	21,0
10	Urlaubsvergütung		2 989	12,1	3 441	12,1	3 146	12,1
11	Gesetzliche Lohn- und Gehaltsfortzahlung im Krankheitsfall 6)		1 083	4,4	926	3,2	1 029	4,0
12	Zusätzliche Lohn- und Gehaltsfortzahlung im Krankheitsfall		26	0,1	23	0,1	25	0,1
13	Vergütung gesetzl. Feiertage u. sonst. gesetzl. Ausfallzeiten		1 143	4,6	1 317	4,6	1 203	4,6
14	Vergütung sonstiger betriebl. oder tarifl. arbeitsfreier Tage		62	0,3	56	0,2	60	0,2
15	Aufwendungen für Vorsorgeeinrichtungen		7 055	28,7	7 570	26,5	7 234	27,8
16	Arbeitgeberpflichtbeiträge zur Sozialversicherung		6 851	27,8	7 307	25,6	7 009	27,0
17	Rentenversicherungsbeiträge		2 952	12,0	3 306	11,6	3 075	11,8
18	Arbeitslosenversicherungsbeiträge		993	4,0	1 123	3,9	1 038	4,0
19	Kranken- und Pflegeversicherungsbeiträge		2 237	9,1	2 420	8,5	2 301	8,9
20	Unfallversicherungsbeiträge		668	2,7	458	1,6	595	2,3
21	Aufwendungen für die betriebliche Altersversorgung		197	0,8	257	0,9	218	0,8
22	dar.: Nettozuführung zu den Pensionsrückstellungen 7)		23	0,1	42	0,1	30	0,1
23	Aufwendungen für den Vorruhestand		61	0,2	38	0,1	53	0,2
24	Aufwendungen für sonstige Vorsorgeeinrichtungen		7	0,0	7	0,0	7	0,0
25	Sonstige Personalnebenkosten		1 709	6,9	1 477	5,2	1 628	6,3
26	Entlassungsentschädigungen, betriebliches Kurzarbeitergeld		241	1,0	260	0,9	247	1,0
27	Sonstige gesetzliche Aufwendungen 8)		132	0,5	141	0,5	135	0,5
28	Familienunterstützungen		6	0,0	4	0,0	5	0,0
29	Wohnungsfürsorge		0	0,0	0	0,0	0	0,0
30	Beihilfen im Krankheitsfall		0	0,0	-	-	0	0,0
31	Auslösungen, Trennungsentschädigungen u. ä. 9)		7	0,0	34	0,1	17	0,1
32	Naturalleistungen		56	0,2	47	0,2	53	0,2
33	Aufwendungen für Belegschaftseinrichtungen		139	0,6	142	0,5	140	0,5
34	Ausbildungsvergütungen		866	3,5	585	2,0	768	3,0
35	Sonstige Aufwendungen für die berufl. Aus- und Weiterbildung		230	0,9	202	0,7	220	0,8
36	Sonstige Zuwendungen		31	0,1	63	0,2	42	0,2
37	A r b e i t s k o s t e n i n s g e s a m t		39 890	162,0	44 952	157,6	41 652	160,3
38	dar.: Löhne und Gehälter 10)		31 126	126,4	35 905	125,9	32 790	126,2
	Nachrichtlich:							
39	Erstattete Arbeitskosten nach § 54 AFG u. ä.		146	0,6	179	0,6	157	0,6
40	Aufwendungen für Zeitarbeitspersonal						201	
41	Arbeitskosten je geleisteter Stunde		22,74		25,54		23,72	
Ernährungsgewerbe								
1	Entgelt für geleistete Arbeit 3)		24 472	100,0	28 261	100,0	25 797	100,0
2	Personalnebenkosten insgesamt		15 043	61,5	16 160	57,2	15 434	59,8
3	dar.: Gesetzliche Personalnebenkosten 4)		9 147	37,4	9 599	34,0	9 305	36,1
4	Sonderzahlungen 5)		1 155	4,7	1 554	5,5	1 295	5,0
5	Urlaubsgeld		252	1,0	313	1,1	273	1,1
6	Leistungen zur Vermögensbildung der Arbeitnehmer		72	0,3	69	0,2	71	0,3
7	Sonstige fest vereinbarte Sonderzahlungen		691	2,8	803	2,8	730	2,8
8	Leistungs- und gewinnabhängige Sonderzahlungen		140	0,6	369	1,3	220	0,9
9	Vergütung arbeitsfreier Tage		5 236	21,4	5 673	20,1	5 389	20,9
10	Urlaubsvergütung		2 959	12,1	3 394	12,0	3 111	12,1
11	Gesetzliche Lohn- und Gehaltsfortzahlung im Krankheitsfall 6)		1 075	4,4	918	3,2	1 020	4,0
12	Zusätzliche Lohn- und Gehaltsfortzahlung im Krankheitsfall		25	0,1	22	0,1	24	0,1
13	Vergütung gesetzl. Feiertage u. sonst. gesetzl. Ausfallzeiten		1 133	4,6	1 303	4,6	1 192	4,6
14	Vergütung sonstiger betriebl. oder tarifl. arbeitsfreier Tage		44	0,2	37	0,1	42	0,2
15	Aufwendungen für Vorsorgeeinrichtungen		6 964	28,5	7 470	26,4	7 141	27,7
16	Arbeitgeberpflichtbeiträge zur Sozialversicherung		6 807	27,8	7 237	25,6	6 957	27,0
17	Rentenversicherungsbeiträge		2 928	12,0	3 269	11,6	3 047	11,8
18	Arbeitslosenversicherungsbeiträge		985	4,0	1 111	3,9	1 029	4,0
19	Kranken- und Pflegeversicherungsbeiträge		2 223	9,1	2 399	8,5	2 285	8,9
20	Unfallversicherungsbeiträge		671	2,7	458	1,6	596	2,3
21	Aufwendungen für die betriebliche Altersversorgung		150	0,6	226	0,8	176	0,7
22	dar.: Nettozuführung zu den Pensionsrückstellungen 7)		24	0,1	42	0,1	30	0,1
23	Aufwendungen für den Vorruhestand		11	0,0	6	0,0	9	0,0
24	Aufwendungen für sonstige Vorsorgeeinrichtungen		7	0,0	7	0,0	7	0,0
25	Sonstige Personalnebenkosten		1 688	6,9	1 463	5,2	1 610	6,2
26	Entlassungsentschädigungen, betriebliches Kurzarbeitergeld		234	1,0	256	0,9	241	0,9
27	Sonstige gesetzliche Aufwendungen 8)		132	0,5	141	0,5	135	0,5
28	Familienunterstützungen		5	0,0	3	0,0	5	0,0
29	Wohnungsfürsorge		0	0,0	0	0,0	0	0,0
30	Beihilfen im Krankheitsfall		0	0,0	-	-	0	0,0
31	Auslösungen, Trennungsentschädigungen u. ä. 9)		7	0,0	35	0,1	17	0,1
32	Naturalleistungen		56	0,2	46	0,2	52	0,2
33	Aufwendungen für Belegschaftseinrichtungen		127	0,5	131	0,5	128	0,5
34	Ausbildungsvergütungen		870	3,6	590	2,1	772	3,0
35	Sonstige Aufwendungen für die berufl. Aus- und Weiterbildung		225	0,9	198	0,7	216	0,8
36	Sonstige Zuwendungen		32	0,1	63	0,2	43	0,2
37	A r b e i t s k o s t e n i n s g e s a m t		39 516	161,5	44 421	157,2	41 231	159,8
38	dar.: Löhne und Gehälter 10)		30 863	126,1	35 488	125,6	32 481	125,9
	Nachrichtlich:							
39	Erstattete Arbeitskosten nach § 54 AFG u. ä.		148	0,6	181	0,6	160	0,6
40	Aufwendungen für Zeitarbeitspersonal						176	
41	Arbeitskosten je geleisteter Stunde		22,50		25,23		23,46	

Fußnoten siehe Ende der Tabelle.



1 Arbeitskosten je Vollbeschäftigten im Produzierenden Gewerbe 1996 nach Kostenarten,  
Arbeitnehmergruppen und Wirtschaftszweigen \*)  
Neue Länder und Berlin-Ost

		Arbeitskosten je vollbeschäftigten Arbeitnehmer 1)					
		Arbeiter/-in		Angestellte		Arbeitnehmer	
Lfd. Nr.	Kostenart	DM	% 2)	DM	% 2)	DM	% 2)
Schlachten und Fleischverarbeitung							
1	Entgelt für geleistete Arbeit 3)	22 904	100,0	25 674	100,0	23 900	100,0
2	Personalnebenkosten insgesamt	13 197	57,6	13 466	52,4	13 294	55,6
3	dar.: Gesetzliche Personalnebenkosten 4)	8 567	37,4	8 577	33,4	8 570	35,9
4	Sonderzahlungen 5)	527	2,3	651	2,5	572	2,4
5	Urlaubsgeld	142	0,6	111	0,4	131	0,5
6	Leistungen zur Vermögensbildung der Arbeitnehmer	32	0,1	34	0,1	33	0,1
7	Sonstige fest vereinbarte Sonderzahlungen	309	1,3	321	1,3	313	1,3
8	Leistungs- und gewinnabhängige Sonderzahlungen	45	0,2	185	0,7	95	0,4
9	Vergütung arbeitsfreier Tage	4 944	21,6	5 102	19,9	5 001	20,9
10	Urlaubsvergütung	2 692	11,8	2 985	11,6	2 797	11,7
11	Gesetzliche Lohn- und Gehaltsfortzahlung im Krankheitsfall 6)	1 131	4,9	883	3,4	1 042	4,4
12	Zusätzliche Lohn- und Gehaltsfortzahlung im Krankheitsfall	20	0,1	17	0,1	19	0,1
13	Vergütung gesetzl. Feiertage u. sonst. gesetzl. Ausfallzeiten	1 077	4,7	1 186	4,6	1 116	4,7
14	Vergütung sonstiger betriebl. oder tarifl. arbeitsfreier Tage	24	0,1	31	0,1	26	0,1
15	Aufwendungen für Vorsorgeeinrichtungen	6 309	27,5	6 514	25,4	6 383	26,7
16	Arbeitgeberpflichtbeiträge zur Sozialversicherung	6 257	27,3	6 381	24,9	6 302	26,4
17	Rentenversicherungsbeiträge	2 741	12,0	2 902	11,3	2 798	11,7
18	Arbeitslosenversicherungsbeiträge	923	4,0	982	3,8	944	4,0
19	Kranken- und Pflegeversicherungsbeiträge	2 071	9,0	2 127	8,3	2 091	8,7
20	Unfallversicherungsbeiträge	522	2,3	370	1,4	468	2,0
21	Aufwendungen für die betriebliche Altersversorgung	52	0,2	133	0,5	81	0,3
22	dar.: Nettozuführung zu den Pensionsrückstellungen 7)	-	-	36	0,1	13	0,1
23	Aufwendungen für den Vorruhestand	-	-	-	-	-	-
24	Aufwendungen für sonstige Vorsorgeeinrichtungen	-	-	-	-	-	-
25	Sonstige Personalnebenkosten	1 417	6,2	1 199	4,7	1 339	5,6
26	Entlassungsentschädigungen, betriebliches Kurzarbeitergeld	218	1,0	146	0,6	192	0,8
27	Sonstige gesetzliche Aufwendungen 8)	102	0,4	126	0,5	111	0,5
28	Familienunterstützungen	3	0,0	1	0,0	2	0,0
29	Wohnungsfürsorge	-	-	0	0,0	0	0,0
30	Beihilfen im Krankheitsfall	-	-	-	-	-	-
31	Auslösungen, Trennungsentschädigungen u. ä. 9)	5	0,0	9	0,0	6	0,0
32	Naturalleistungen	50	0,2	26	0,1	41	0,2
33	Aufwendungen für Belegschaftseinrichtungen	105	0,5	79	0,3	95	0,4
34	Ausbildungsvergütungen	748	3,3	609	2,4	698	2,9
35	Sonstige Aufwendungen für die berufl. Aus- und Weiterbildung	169	0,7	155	0,6	164	0,7
36	Sonstige Zuwendungen	17	0,1	47	0,2	28	0,1
37	A r b e i t s k o s t e n i n s g e s a m t	36 101	157,6	39 140	152,4	37 194	155,6
38	dar.: Löhne und Gehälter 10)	28 376	123,9	31 427	122,4	29 473	123,3
39	Nachrichtlich:						
40	Erstattete Arbeitskosten nach § 54 AFG u. ä.	171	0,7	138	0,5	159	0,7
41	Aufwendungen für Zeitarbeitspersonal					212	
	Arbeitskosten je geleisteter Stunde	20,86		22,30		21,38	

Fischverarbeitung

1	Entgelt für geleistete Arbeit 3)	26 600	100,0	38 130	100,0	29 159	100,0
2	Personalnebenkosten insgesamt	14 538	54,7	17 916	47,0	15 288	52,4
3	dar.: Gesetzliche Personalnebenkosten 4)	9 656	36,3	12 029	31,5	10 183	34,9
4	Sonderzahlungen 5)	253	0,9	804	2,1	375	1,3
5	Urlaubsgeld	81	0,3	256	0,7	119	0,4
6	Leistungen zur Vermögensbildung der Arbeitnehmer	43	0,2	42	0,1	43	0,1
7	Sonstige fest vereinbarte Sonderzahlungen	129	0,5	290	0,8	165	0,6
8	Leistungs- und gewinnabhängige Sonderzahlungen	-	-	216	0,6	48	0,2
9	Vergütung arbeitsfreier Tage	5 938	22,3	7 375	19,3	6 257	21,5
10	Urlaubsvergütung	3 584	13,5	4 095	10,7	3 698	12,7
11	Gesetzliche Lohn- und Gehaltsfortzahlung im Krankheitsfall 6)	1 144	4,3	1 753	4,6	1 280	4,4
12	Zusätzliche Lohn- und Gehaltsfortzahlung im Krankheitsfall	18	0,1	41	0,1	23	0,1
13	Vergütung gesetzl. Feiertage u. sonst. gesetzl. Ausfallzeiten	1 184	4,5	1 476	3,9	1 249	4,3
14	Vergütung sonstiger betriebl. oder tarifl. arbeitsfreier Tage	8	0,0	10	0,0	9	0,0
15	Aufwendungen für Vorsorgeeinrichtungen	7 204	27,1	8 771	23,0	7 552	25,9
16	Arbeitgeberpflichtbeiträge zur Sozialversicherung	7 166	26,9	8 701	22,8	7 507	25,7
17	Rentenversicherungsbeiträge	2 942	11,1	3 991	10,5	3 175	10,9
18	Arbeitslosenversicherungsbeiträge	1 004	3,8	1 349	3,5	1 081	3,7
19	Kranken- und Pflegeversicherungsbeiträge	2 065	7,8	3 151	8,3	2 306	7,9
20	Unfallversicherungsbeiträge	1 154	4,3	210	0,6	945	3,2
21	Aufwendungen für die betriebliche Altersversorgung	38	0,1	70	0,2	45	0,2
22	dar.: Nettozuführung zu den Pensionsrückstellungen 7)	-	-	-	-	-	-
23	Aufwendungen für den Vorruhestand	-	-	-	-	-	-
24	Aufwendungen für sonstige Vorsorgeeinrichtungen	-	-	-	-	-	-
25	Sonstige Personalnebenkosten	1 143	4,3	965	2,5	1 103	3,8
26	Entlassungsentschädigungen, betriebliches Kurzarbeitergeld	39	0,1	512	1,3	144	0,5
27	Sonstige gesetzliche Aufwendungen 8)	162	0,6	99	0,3	148	0,5
28	Familienunterstützungen	-	-	23	0,1	5	0,0
29	Wohnungsfürsorge	-	-	-	-	-	-
30	Beihilfen im Krankheitsfall	-	-	-	-	-	-
31	Auslösungen, Trennungsentschädigungen u. ä. 9)	-	-	22	0,1	5	0,0
32	Naturalleistungen	692	2,6	8	0,0	540	1,9
33	Aufwendungen für Belegschaftseinrichtungen	65	0,2	30	0,1	57	0,2
34	Ausbildungsvergütungen	77	0,3	219	0,6	109	0,4
35	Sonstige Aufwendungen für die berufl. Aus- und Weiterbildung	20	0,1	46	0,1	26	0,1
36	Sonstige Zuwendungen	87	0,3	6	0,0	69	0,2
37	A r b e i t s k o s t e n i n s g e s a m t	41 137	154,7	56 046	147,0	44 447	152,4
38	dar.: Löhne und Gehälter 10)	32 791	123,3	46 310	121,5	35 792	122,7
39	Nachrichtlich:						
40	Erstattete Arbeitskosten nach § 54 AFG u. ä.	41	0,2	-	-	32	0,1
41	Aufwendungen für Zeitarbeitspersonal					1	
	Arbeitskosten je geleisteter Stunde	22,41		31,07		24,30	

Fußnoten siehe Ende der Tabelle.

Statistisches Bundesamt, Fachserie 16, Arbeitskostenerhebung 1996, Heft 2



**1 Arbeitskosten je Vollbeschäftigten im Produzierenden Gewerbe 1996 nach Kostenarten,  
Arbeitnehmergruppen und Wirtschaftszweigen \*)  
Neue Länder und Berlin-Ost**

Lfd. Nr.	Kostenart	Arbeitskosten je vollbeschäftigten Arbeitnehmer 1)					
		Arbeiter/-in		Angestellte		Arbeitnehmer	
		DM	% 2)	DM	% 2)	DM	% 2)
Obst- und Gemüseverarbeitung							
1	Entgelt für geleistete Arbeit 3)	22 359	100,0	33 394	100,0	24 514	100,0
2	Personalnebenkosten insgesamt	12 555	56,2	17 748	53,1	13 569	55,4
3	dar.: Gesetzliche Personalnebenkosten 4)	8 511	38,1	11 126	33,3	9 021	36,8
4	Sonderzahlungen 5)	911	4,1	1 741	5,2	1 073	4,4
5	Urlaubsgeld	169	0,8	194	0,6	174	0,7
6	Leistungen zur Vermögensbildung der Arbeitnehmer	136	0,6	141	0,4	137	0,6
7	Sonstige fest vereinbarte Sonderzahlungen	561	2,5	1 048	3,1	656	2,7
8	Leistungs- und gewinnabhängige Sonderzahlungen	45	0,2	358	1,1	106	0,4
9	Vergütung arbeitsfreier Tage	4 818	21,5	6 367	19,1	5 120	20,9
10	Urlaubsvergütung	2 616	11,7	3 854	11,5	2 858	11,7
11	Gesetzliche Lohn- und Gehaltsfortzahlung im Krankheitsfall 6)	1 127	5,0	864	2,6	1 076	4,4
12	Zusätzliche Lohn- und Gehaltsfortzahlung im Krankheitsfall	68	0,3	49	0,1	64	0,3
13	Vergütung gesetzl. Feiertage u. sonst. gesetzl. Ausfallzeiten	1 000	4,5	1 579	4,7	1 113	4,5
14	Vergütung sonstiger betriebl. oder tarifl. arbeitsfreier Tage	7	0,0	21	0,1	10	0,0
15	Aufwendungen für Vorsorgeeinrichtungen	6 407	28,7	8 853	26,5	6 885	28,1
16	Arbeitgeberpflichtbeiträge zur Sozialversicherung	6 216	27,8	8 432	25,2	6 649	27,1
17	Rentenversicherungsbeiträge	2 663	11,9	3 791	11,4	2 884	11,8
18	Arbeitslosenversicherungsbeiträge	899	4,0	1 281	3,8	973	4,0
19	Kranken- und Pflegeversicherungsbeiträge	2 085	9,3	2 715	8,1	2 208	9,0
20	Unfallversicherungsbeiträge	569	2,5	645	1,9	584	2,4
21	Aufwendungen für die betriebliche Altersversorgung	140	0,6	373	1,1	185	0,8
22	dar.: Nettozuführung zu den Pensionsrückstellungen 7)	-	-	-	-	-	-
23	Aufwendungen für den Vorruhestand	-	-	-	-	-	-
24	Aufwendungen für sonstige Vorsorgeeinrichtungen	51	0,2	48	0,1	50	0,2
25	Sonstige Personalnebenkosten	419	1,9	787	2,4	491	2,0
26	Entlassungsentschädigungen, betriebliches Kurzarbeitergeld	38	0,2	239	0,7	77	0,3
27	Sonstige gesetzliche Aufwendungen 8)	167	0,7	252	0,8	184	0,8
28	Familienunterstützungen	-	-	1	0,0	0	0,0
29	Wohnungsfürsorge	-	-	-	-	-	-
30	Beihilfen im Krankheitsfall	-	-	-	-	-	-
31	Auslösungen, Trennungsentschädigungen u. ä. 9)	7	0,0	3	0,0	6	0,0
32	Naturalleistungen	6	0,0	9	0,0	7	0,0
33	Aufwendungen für Belegschaftseinrichtungen	11	0,0	23	0,1	13	0,1
34	Ausbildungsvergütungen	67	0,3	116	0,3	76	0,3
35	Sonstige Aufwendungen für die berufl. Aus- und Weiterbildung	93	0,4	110	0,3	96	0,4
36	Sonstige Zuwendungen	31	0,1	35	0,1	32	0,1
37	A r b e i t s k o s t e n i n s g e s a m t	34 914	156,2	51 142	153,1	38 083	155,4
38	dar.: Löhne und Gehälter 10)	28 087	125,6	41 502	124,3	30 707	125,3
	Nachrichtlich:						
39	Erstattete Arbeitskosten nach § 54 AFG u. ä.	191	0,9	133	0,4	179	0,7
40	Aufwendungen für Zeitarbeitspersonal	-	-	-	-	105	-
41	Arbeitskosten je geleisteter Stunde	19,20		28,14		20,95	
Milchverarbeitung							
1	Entgelt für geleistete Arbeit 3)	31 452	100,0	43 555	100,0	34 879	100,0
2	Personalnebenkosten insgesamt	17 891	56,2	24 410	56,0	19 594	56,2
3	dar.: Gesetzliche Personalnebenkosten 4)	10 918	34,7	14 110	32,4	11 821	33,9
4	Sonderzahlungen 5)	1 607	5,1	2 448	5,6	1 845	5,3
5	Urlaubsgeld	381	1,2	469	1,1	406	1,2
6	Leistungen zur Vermögensbildung der Arbeitnehmer	127	0,4	134	0,3	129	0,4
7	Sonstige fest vereinbarte Sonderzahlungen	1 070	3,4	1 672	3,8	1 240	3,6
8	Leistungs- und gewinnabhängige Sonderzahlungen	29	0,1	173	0,4	70	0,2
9	Vergütung arbeitsfreier Tage	6 645	21,1	8 989	20,6	7 309	21,0
10	Urlaubsvergütung	4 029	12,8	5 714	13,1	4 506	12,9
11	Gesetzliche Lohn- und Gehaltsfortzahlung im Krankheitsfall 6)	1 179	3,7	1 270	2,9	1 205	3,5
12	Zusätzliche Lohn- und Gehaltsfortzahlung im Krankheitsfall	19	0,1	22	0,1	20	0,1
13	Vergütung gesetzl. Feiertage u. sonst. gesetzl. Ausfallzeiten	1 336	4,2	1 890	4,3	1 493	4,3
14	Vergütung sonstiger betriebl. oder tarifl. arbeitsfreier Tage	81	0,3	93	0,2	85	0,2
15	Aufwendungen für Vorsorgeeinrichtungen	8 286	26,3	11 044	25,4	9 067	26,0
16	Arbeitgeberpflichtbeiträge zur Sozialversicherung	8 215	26,1	10 772	24,7	8 939	25,6
17	Rentenversicherungsbeiträge	3 625	11,5	4 873	11,2	3 978	11,4
18	Arbeitslosenversicherungsbeiträge	1 216	3,9	1 628	3,7	1 333	3,8
19	Kranken- und Pflegeversicherungsbeiträge	2 793	8,9	3 603	8,3	3 022	8,7
20	Unfallversicherungsbeiträge	582	1,8	668	1,5	606	1,7
21	Aufwendungen für die betriebliche Altersversorgung	71	0,2	258	0,6	124	0,4
22	dar.: Nettozuführung zu den Pensionsrückstellungen 7)	2	0,0	4	0,0	3	0,0
23	Aufwendungen für den Vorruhestand	-	-	-	-	-	-
24	Aufwendungen für sonstige Vorsorgeeinrichtungen	-	-	14	0,0	4	0,0
25	Sonstige Personalnebenkosten	1 153	3,7	1 929	4,4	1 373	3,9
26	Entlassungsentschädigungen, betriebliches Kurzarbeitergeld	60	0,2	569	1,3	204	0,6
27	Sonstige gesetzliche Aufwendungen 8)	187	0,6	177	0,4	185	0,5
28	Familienunterstützungen	8	0,0	10	0,0	8	0,0
29	Wohnungsfürsorge	-	-	-	-	-	-
30	Beihilfen im Krankheitsfall	-	-	-	-	-	-
31	Auslösungen, Trennungsentschädigungen u. ä. 9)	36	0,1	148	0,3	68	0,2
32	Naturalleistungen	9	0,0	13	0,0	10	0,0
33	Aufwendungen für Belegschaftseinrichtungen	198	0,6	109	0,3	173	0,5
34	Ausbildungsvergütungen	433	1,4	610	1,4	483	1,4
35	Sonstige Aufwendungen für die berufl. Aus- und Weiterbildung	152	0,5	220	0,5	171	0,5
36	Sonstige Zuwendungen	70	0,2	73	0,2	71	0,2
37	A r b e i t s k o s t e n i n s g e s a m t	49 143	156,2	67 965	156,0	54 473	156,2
38	dar.: Löhne und Gehälter 10)	39 705	126,2	54 993	126,3	44 034	126,2
	Nachrichtlich:						
39	Erstattete Arbeitskosten nach § 54 AFG u. ä.	108	0,3	-	-	77	0,2
40	Aufwendungen für Zeitarbeitspersonal	-	-	-	-	163	-
41	Arbeitskosten je geleisteter Stunde	26,06		37,75		29,26	

Fußnoten siehe Ende der Tabelle.



**1 Arbeitskosten je Vollbeschäftigten im Produzierenden Gewerbe 1996 nach Kostenarten,  
Arbeitnehmergruppen und Wirtschaftszweigen \*)  
Neue Länder und Berlin-Ost**

Lfd. Nr.		Kostenart	Arbeitskosten je vollbeschäftigten Arbeitnehmer 1)					
			Arbeiter/-in		Angestellte		Arbeitnehmer	
			DM	% 2)	DM	% 2)	DM	% 2)
Mahl- und Schälmühlen, Herstellung von Stärke und Stärkeerzeugnissen								
1	Entgelt für geleistete Arbeit 3)	33 962	100,0	34 490	100,0	34 169	100,0	
2	Personalnebenkosten insgesamt	25 101	73,9	21 781	63,2	23 794	69,6	
3	dar.: Gesetzliche Personalnebenkosten 4)	12 740	37,5	11 935	34,6	12 423	36,4	
4	Sonderzahlungen 5)	2 142	6,3	2 290	6,6	2 200	6,4	
5	Urlaubsgeld	426	1,3	401	1,2	416	1,2	
6	Leistungen zur Vermögensbildung der Arbeitnehmer	119	0,4	178	0,5	142	0,4	
7	Sonstige fest vereinbarte Sonderzahlungen	1 580	4,7	1 538	4,5	1 564	4,6	
8	Leistungs- und gewinnabhängige Sonderzahlungen	17	0,1	172	0,5	78	0,2	
9	Vergütung arbeitsfreier Tage	7 650	22,5	7 227	21,0	7 484	21,9	
10	Urlaubsvergütung	4 742	14,0	4 208	12,2	4 532	13,3	
11	Gesetzliche Lohn- und Gehaltsfortzahlung im Krankheitsfall 6)	1 188	3,5	1 235	3,6	1 206	3,5	
12	Zusätzliche Lohn- und Gehaltsfortzahlung im Krankheitsfall	34	0,1	13	0,0	26	0,1	
13	Vergütung gesetzl. Feiertage u. sonst. gesetzl. Ausfallzeiten	1 600	4,7	1 658	4,8	1 623	4,8	
14	Vergütung sonstiger betriebl. oder tarifl. arbeitsfreier Tage	86	0,3	112	0,3	96	0,3	
15	Aufwendungen für Vorsorgeeinrichtungen	10 775	31,7	10 193	29,6	10 546	30,9	
16	Arbeitgeberpflichtbeiträge zur Sozialversicherung	9 823	28,9	8 906	25,8	9 462	27,7	
17	Rentenversicherungsbeiträge	4 085	12,0	4 069	11,8	4 079	11,9	
18	Arbeitslosenversicherungsbeiträge	1 374	4,0	1 356	3,9	1 367	4,0	
19	Kranken- und Pflegeversicherungsbeiträge	3 143	9,3	2 843	8,2	3 025	8,9	
20	Unfallversicherungsbeiträge	1 222	3,6	638	1,9	992	2,9	
21	Aufwendungen für die betriebliche Altersversorgung	653	1,9	974	2,8	780	2,3	
22	dar.: Nettozuführung zu den Pensionsrückstellungen 7)	33	0,1	65	0,2	46	0,1	
23	Aufwendungen für den Vorruhestand	-	-	-	-	-	-	
24	Aufwendungen für sonstige Vorsorgeeinrichtungen	298	0,9	313	0,9	304	0,9	
25	Sonstige Personalnebenkosten	4 534	13,3	2 072	6,0	3 565	10,4	
26	Entlassungsentschädigungen, betriebliches Kurzarbeitergeld	3 284	9,7	1 160	3,4	2 448	7,2	
27	Sonstige gesetzliche Aufwendungen 8)	129	0,4	136	0,4	131	0,4	
28	Familienunterstützungen	8	0,0	8	0,0	8	0,0	
29	Wohnungsfürsorge	-	-	-	-	-	-	
30	Beihilfen im Krankheitsfall	-	-	-	-	-	-	
31	Auslösungen, Trennungsentschädigungen u. ä. 9)	-	-	-	-	-	-	
32	Naturalleistungen	-	-	-	-	-	-	
33	Aufwendungen für Belegschaftseinrichtungen	324	1,0	290	0,8	311	0,9	
34	Ausbildungsvergütungen	552	1,6	130	0,4	386	1,1	
35	Sonstige Aufwendungen für die berufl. Aus- und Weiterbildung	225	0,7	217	0,6	222	0,6	
36	Sonstige Zuwendungen	12	0,0	131	0,4	59	0,2	
37	A r b e i t s k o s t e n i n s g e s a m t	59 063	173,9	56 270	163,2	57 964	169,6	
38	dar.: Löhne und Gehälter 10)	43 754	128,8	44 006	127,6	43 853	128,3	
Nachrichtlich:								
39	Erstattete Arbeitskosten nach § 54 AFG u. ä.	11	0,0	-	-	7	0,0	
40	Aufwendungen für Zeitarbeitspersonal	-	-	-	-	227	-	
41	Arbeitskosten je geleisteter Stunde	32,21	-	32,65	-	32,38	-	

**Herstellung von Futtermitteln**

1	Entgelt für geleistete Arbeit 3)	30 127	100,0	38 610	100,0	33 266	100,0
2	Personalnebenkosten insgesamt	17 201	57,1	24 526	63,5	19 912	59,9
3	dar.: Gesetzliche Personalnebenkosten 4)	11 238	37,3	12 280	31,8	11 623	34,9
4	Sonderzahlungen 5)	1 561	5,2	2 965	7,7	2 081	6,3
5	Urlaubsgeld	361	1,2	409	1,1	379	1,1
6	Leistungen zur Vermögensbildung der Arbeitnehmer	69	0,2	49	0,1	62	0,2
7	Sonstige fest vereinbarte Sonderzahlungen	1 035	3,4	2 220	5,8	1 474	4,4
8	Leistungs- und gewinnabhängige Sonderzahlungen	96	0,3	287	0,7	166	0,5
9	Vergütung arbeitsfreier Tage	6 601	21,9	8 100	21,0	7 156	21,6
10	Urlaubsvergütung	3 748	12,4	5 276	13,7	4 314	13,0
11	Gesetzliche Lohn- und Gehaltsfortzahlung im Krankheitsfall 6)	1 344	4,5	849	2,2	1 161	3,5
12	Zusätzliche Lohn- und Gehaltsfortzahlung im Krankheitsfall	48	0,2	21	0,1	38	0,1
13	Vergütung gesetzl. Feiertage u. sonst. gesetzl. Ausfallzeiten	1 377	4,6	1 826	4,7	1 543	4,6
14	Vergütung sonstiger betriebl. oder tarifl. arbeitsfreier Tage	83	0,3	128	0,3	100	0,3
15	Aufwendungen für Vorsorgeeinrichtungen	8 470	28,1	12 662	32,8	10 022	30,1
16	Arbeitgeberpflichtbeiträge zur Sozialversicherung	8 410	27,9	9 454	24,5	8 797	26,4
17	Rentenversicherungsbeiträge	3 578	11,9	4 247	11,0	3 826	11,5
18	Arbeitslosenversicherungsbeiträge	1 205	4,0	1 411	3,7	1 281	3,9
19	Kranken- und Pflegeversicherungsbeiträge	2 852	9,5	3 109	8,1	2 947	8,9
20	Unfallversicherungsbeiträge	775	2,6	687	1,8	743	2,2
21	Aufwendungen für die betriebliche Altersversorgung	60	0,2	3 208	8,3	1 225	3,7
22	dar.: Nettozuführung zu den Pensionsrückstellungen 7)	-	-	1 608	4,2	595	1,8
23	Aufwendungen für den Vorruhestand	-	-	-	-	-	-
24	Aufwendungen für sonstige Vorsorgeeinrichtungen	-	-	-	-	-	-
25	Sonstige Personalnebenkosten	569	1,9	798	2,1	654	2,0
26	Entlassungsentschädigungen, betriebliches Kurzarbeitergeld	189	0,6	288	0,7	226	0,7
27	Sonstige gesetzliche Aufwendungen 8)	106	0,4	151	0,4	122	0,4
28	Familienunterstützungen	15	0,0	-	-	9	0,0
29	Wohnungsfürsorge	-	-	-	-	-	-
30	Beihilfen im Krankheitsfall	-	-	-	-	-	-
31	Auslösungen, Trennungsentschädigungen u. ä. 9)	2	0,0	145	0,4	55	0,2
32	Naturalleistungen	17	0,1	12	0,0	16	0,0
33	Aufwendungen für Belegschaftseinrichtungen	27	0,1	23	0,1	26	0,1
34	Ausbildungsvergütungen	152	0,5	85	0,2	127	0,4
35	Sonstige Aufwendungen für die berufl. Aus- und Weiterbildung	38	0,1	47	0,1	41	0,1
36	Sonstige Zuwendungen	22	0,1	46	0,1	31	0,1
37	<b>A r b e i t s k o s t e n i n s g e s a m t</b>	<b>47 328</b>	<b>157,1</b>	<b>63 136</b>	<b>163,5</b>	<b>53 179</b>	<b>159,9</b>
38	dar.: Löhne und Gehälter 10)	38 288	127,1	49 675	128,7	42 503	127,8
	Nachrichtlich:						
39	Erstattete Arbeitskosten nach § 54 AFG u. ä.	106	0,4	-	-	67	0,2
40	Aufwendungen für Zeitarbeitspersonal	-	-	-	-	-	-
41	Arbeitskosten je geleisteter Stunde	25,10		36,75		29,17	

Fußnoten siehe Ende der Tabelle.

Statistisches Bundesamt, Fachserie 16, Arbeitskostenerhebung 1996, Heft 2



1 Arbeitskosten je Vollbeschäftigten im Produzierenden Gewerbe 1996 nach Kostenarten,  
Arbeitnehmergruppen und Wirtschaftszweigen \*)  
Neue Länder und Berlin-Ost

Lfd. Nr.	Kostenart	Arbeitskosten je vollbeschäftigten Arbeitnehmer 1)					
		Arbeiter/-in		Angestellte		Arbeitnehmer	
		DM	% 2)	DM	% 2)	DM	% 2)
Sonstiges Ernährungsgewerbe (ohne Getränkeherstellung)							
1	Entgelt für geleistete Arbeit 3)	22 963	100,0	24 232	100,0	23 417	100,0
2	Personalnebenkosten insgesamt	14 215	61,9	13 102	54,1	13 817	59,0
3	dar.: Gesetzliche Personalnebenkosten 4)	8 588	37,4	8 219	33,9	8 455	36,1
4	Sonderzahlungen 5)	1 020	4,4	864	3,6	964	4,1
5	Urlaubsgeld	194	0,8	158	0,7	181	0,8
6	Leistungen zur Vermögensbildung der Arbeitnehmer	88	0,3	50	0,2	61	0,3
7	Sonstige fest vereinbarte Sonderzahlungen	611	2,7	441	1,8	550	2,3
8	Leistungs- und gewinnabhängige Sonderzahlungen	147	0,6	215	0,9	171	0,7
9	Vergütung arbeitsfreier Tage	4 707	20,5	4 707	19,4	4 707	20,1
10	Urlaubsvergütung	2 675	11,6	2 793	11,5	2 717	11,6
11	Gesetzliche Lohn- und Gehaltsfortzahlung im Krankheitsfall 6)	902	3,9	747	3,1	846	3,6
12	Zusätzliche Lohn- und Gehaltsfortzahlung im Krankheitsfall	22	0,1	21	0,1	21	0,1
13	Vergütung gesetzl. Feiertage u. sonst. gesetzl. Ausfallzeiten	1 071	4,7	1 125	4,6	1 090	4,7
14	Vergütung sonstiger betriebl. oder tarifl. arbeitsfreier Tage	38	0,2	23	0,1	33	0,1
15	Aufwendungen für Vorsorgeeinrichtungen	6 571	28,6	6 335	26,1	6 487	27,7
16	Arbeitgeberpflichtbeiträge zur Sozialversicherung	6 466	28,2	6 203	25,6	6 372	27,2
17	Rentenversicherungsbeiträge	2 720	11,8	2 771	11,4	2 739	11,7
18	Arbeitslosenversicherungsbeiträge	914	4,0	954	3,9	928	4,0
19	Kranken- und Pflegeversicherungsbeiträge	2 054	8,9	2 058	8,5	2 056	8,8
20	Unfallversicherungsbeiträge	777	3,4	420	1,7	649	2,8
21	Aufwendungen für die betriebliche Altersversorgung	103	0,4	132	0,5	113	0,5
22	dar.: Nettozuführung zu den Pensionsrückstellungen 7)	29	0,1	37	0,2	32	0,1
23	Aufwendungen für den Vorruhestand	3	0,0	0	0,0	2	0,0
24	Aufwendungen für sonstige Vorsorgeeinrichtungen	1 917	8,3	1 196	4,9	1 659	7,1
25	Sonstige Personalnebenkosten	111	0,5	86	0,4	102	0,4
26	Entlassungsentschädigungen, betriebliches Kurzarbeitergeld	148	0,6	145	0,6	147	0,6
27	Sonstige gesetzliche Aufwendungen 8)	5	0,0	2	0,0	4	0,0
28	Familienunterstützungen	1	0,0	0	0,0	1	0,0
29	Wohnungsfürsorge	0	0,0	-	-	0	0,0
30	Beihilfen im Krankheitsfall	0	0,0	14	0,1	5	0,0
31	Auslösungen, Trennungsentschädigungen u. ä. 9)	16	0,1	15	0,1	16	0,1
32	Naturalleistungen	69	0,3	45	0,2	61	0,3
33	Aufwendungen für Belegschaftseinrichtungen	1 248	5,4	663	2,7	1 039	4,4
34	Ausbildungsvergütungen	295	1,3	166	0,7	249	1,1
35	Sonstige Aufwendungen für die berufl. Aus- und Weiterbildung	23	0,1	59	0,2	36	0,2
36	Sonstige Zuwendungen						
37	A r b e i t s k o s t e n i n s g e s a m t	37 178	161,9	37 334	154,1	37 234	159,0
38	dar.: Löhne und Gehälter 10)	28 690	124,9	29 803	123,0	29 088	124,2
39	Nachrichtlich:						
40	Erstattete Arbeitskosten nach § 54 AFG u. ä.	154	0,7	277	1,1	198	0,8
41	Aufwendungen für Zeitarbeitspersonal					159	
	Arbeitskosten je geleisteter Stunde	21,21		21,16		21,19	
Getränkeherstellung							
1	Entgelt für geleistete Arbeit 3)	32 109	100,0	44 943	100,0	37 176	100,0
2	Personalnebenkosten insgesamt	23 512	73,2	33 009	73,4	27 262	73,3
3	dar.: Gesetzliche Personalnebenkosten 4)	12 447	38,8	16 211	36,1	13 933	37,5
4	Sonderzahlungen 5)	3 998	12,5	7 106	15,8	5 225	14,1
5	Urlaubsgeld	939	2,9	1 662	3,7	1 224	3,3
6	Leistungen zur Vermögensbildung der Arbeitnehmer	166	0,5	222	0,5	188	0,5
7	Sonstige fest vereinbarte Sonderzahlungen	2 209	6,9	3 358	7,5	2 663	7,2
8	Leistungs- und gewinnabhängige Sonderzahlungen	684	2,1	1 865	4,1	1 150	3,1
9	Vergütung arbeitsfreier Tage	7 577	23,6	9 778	21,8	8 446	22,7
10	Urlaubsvergütung	4 399	13,7	6 035	13,4	5 044	13,6
11	Gesetzliche Lohn- und Gehaltsfortzahlung im Krankheitsfall 6)	1 532	4,8	1 550	3,4	1 539	4,1
12	Zusätzliche Lohn- und Gehaltsfortzahlung im Krankheitsfall	35	0,1	39	0,1	37	0,1
13	Vergütung gesetzl. Feiertage u. sonst. gesetzl. Ausfallzeiten	1 493	4,7	2 079	4,6	1 724	4,6
14	Vergütung sonstiger betriebl. oder tarifl. arbeitsfreier Tage	118	0,4	75	0,2	101	0,3
15	Aufwendungen für Vorsorgeeinrichtungen	9 416	29,3	12 718	28,3	10 720	28,8
16	Arbeitgeberpflichtbeiträge zur Sozialversicherung	9 315	29,0	12 448	27,7	10 552	28,4
17	Rentenversicherungsbeiträge	4 114	12,8	5 686	12,7	4 735	12,7
18	Arbeitslosenversicherungsbeiträge	1 381	4,3	1 914	4,3	1 591	4,3
19	Kranken- und Pflegeversicherungsbeiträge	3 159	9,8	4 083	9,1	3 524	9,5
20	Unfallversicherungsbeiträge	661	2,1	764	1,7	702	1,9
21	Aufwendungen für die betriebliche Altersversorgung	98	0,3	269	0,6	165	0,4
22	dar.: Nettozuführung zu den Pensionsrückstellungen 7)	19	0,1	-11	0,0	7	0,0
23	Aufwendungen für den Vorruhestand	3	0,0	2	0,0	2	0,0
24	Aufwendungen für sonstige Vorsorgeeinrichtungen	2 522	7,9	3 407	7,6	2 871	7,7
25	Sonstige Personalnebenkosten	793	2,5	1 149	2,6	934	2,5
26	Entlassungsentschädigungen, betriebliches Kurzarbeitergeld	107	0,3	134	0,3	118	0,3
27	Sonstige gesetzliche Aufwendungen 8)	7	0,0	12	0,0	9	0,0
28	Familienunterstützungen	-	-	-	-	-	-
29	Wohnungsfürsorge	-	-	-	-	-	-
30	Beihilfen im Krankheitsfall	40	0,1	175	0,4	93	0,3
31	Auslösungen, Trennungsentschädigungen u. ä. 9)	238	0,7	259	0,6	246	0,7
32	Naturalleistungen	529	1,6	572	1,3	546	1,5
33	Aufwendungen für Belegschaftseinrichtungen	450	1,4	451	1,0	451	1,2
34	Ausbildungsvergütungen	292	0,9	515	1,1	380	1,0
35	Sonstige Aufwendungen für die berufl. Aus- und Weiterbildung	65	0,2	139	0,3	94	0,3
36	Sonstige Zuwendungen						
37	A r b e i t s k o s t e n i n s g e s a m t	55 621	173,2	77 952	173,4	64 438	173,3
38	dar.: Löhne und Gehälter 10)	43 684	136,0	61 827	137,6	50 847	136,8
39	Nachrichtlich:						
40	Erstattete Arbeitskosten nach § 54 AFG u. ä.	90	0,3	49	0,1	74	0,2
41	Aufwendungen für Zeitarbeitspersonal					216	
	Arbeitskosten je geleisteter Stunde	32,12		44,59		37,08	

Fußnoten siehe Ende der Tabelle.



**1 Arbeitskosten je Vollbeschäftigten im Produzierenden Gewerbe 1996 nach Kostenarten,  
Arbeitnehmergruppen und Wirtschaftszweigen \*)  
Neue Länder und Berlin-Ost**

Lfd. Nr.		Kostenart	Arbeitskosten je vollbeschäftigten Arbeitnehmer 1)					
			Arbeiter/-in		Angestellte		Arbeitnehmer	
			DM	% 2)	DM	% 2)	DM	% 2)
Tabakverarbeitung								
1	Entgelt für geleistete Arbeit 3)	33 278	100,0	55 353	100,0	38 626	100,0	
2	Personalnebenkosten insgesamt	29 064	87,3	43 241	78,1	32 498	84,1	
3	dar.: Gesetzliche Personalnebenkosten 4)	12 893	38,7	19 018	34,4	14 377	37,2	
4	Sonderzahlungen 5)	4 285	12,9	7 869	14,2	5 153	13,3	
5	Urlaubsgeld	184	0,6	216	0,4	192	0,5	
6	Leistungen zur Vermögensbildung der Arbeitnehmer	135	0,4	248	0,4	162	0,4	
7	Sonstige fest vereinbarte Sonderzahlungen	3 871	11,6	7 110	12,8	4 655	12,1	
8	Leistungs- und gewinnabhängige Sonderzahlungen	95	0,3	296	0,5	144	0,4	
9	Vergütung arbeitsfreier Tage	9 324	28,0	14 822	26,8	10 656	27,6	
10	Urlaubsvergütung	4 778	14,4	8 181	14,8	5 603	14,5	
11	Gesetzliche Lohn- und Gehaltsfortzahlung im Krankheitsfall 6)	1 617	4,9	1 800	3,3	1 661	4,3	
12	Zusätzliche Lohn- und Gehaltsfortzahlung im Krankheitsfall	85	0,3	168	0,3	105	0,3	
13	Vergütung gesetzl. Feiertage u. sonst. gesetzl. Ausfallzeiten	1 714	5,1	2 765	5,0	1 968	5,1	
14	Vergütung sonstiger betriebl. oder tarifl. arbeitsfreier Tage	1 131	3,4	1 909	3,4	1 319	3,4	
15	Aufwendungen für Vorsorgeeinrichtungen	12 530	37,7	17 674	31,9	13 776	35,7	
16	Arbeitgeberpflichtbeiträge zur Sozialversicherung	9 461	28,4	14 338	25,9	10 643	27,6	
17	Rentenversicherungsbeiträge	4 366	13,1	6 979	12,6	4 999	12,9	
18	Arbeitslosenversicherungsbeiträge	1 469	4,4	2 353	4,3	1 683	4,4	
19	Kranken- und Pflegeversicherungsbeiträge	3 100	9,3	4 479	8,1	3 434	8,9	
20	Unfallversicherungsbeiträge	526	1,6	526	1,0	526	1,4	
21	Aufwendungen für die betriebliche Altersversorgung	3 069	9,2	3 334	6,0	3 133	8,1	
22	dar.: Nettozuführung zu den Pensionsrückstellungen 7)	-	-	-	-	-	-	
23	Aufwendungen für den Vorruhestand	3 069	9,2	3 323	6,0	3 131	8,1	
24	Aufwendungen für sonstige Vorsorgeeinrichtungen	-	-	2	0,0	1	0,0	
25	Sonstige Personalnebenkosten	2 924	8,8	2 875	5,2	2 912	7,5	
26	Entlassungsentschädigungen, betriebliches Kurzarbeitergeld	673	2,0	639	1,2	665	1,7	
27	Sonstige gesetzliche Aufwendungen 8)	101	0,3	116	0,2	105	0,3	
28	Familienunterstützungen	36	0,1	49	0,1	39	0,1	
29	Wohnungsfürsorge	-	-	-	-	-	-	
30	Beihilfen im Krankheitsfall	7	0,0	-	-	5	0,0	
31	Auslösungen, Trennungsentschädigungen u. ä. 9)	-	-	-	-	-	-	
32	Naturalleistungen	69	0,2	97	0,2	76	0,2	
33	Aufwendungen für Belegschaftseinrichtungen	873	2,6	1 297	2,3	976	2,5	
34	Ausbildungsvergütungen	633	1,9	31	0,1	487	1,3	
35	Sonstige Aufwendungen für die berufl. Aus- und Weiterbildung	525	1,6	604	1,1	544	1,4	
36	Sonstige Zuwendungen	7	0,0	43	0,1	16	0,0	
37	Arbeitskosten insgesamt	62 341	187,3	98 593	178,1	71 124	184,1	
38	dar.: Löhne und Gehälter 10)	46 887	140,9	78 045	141,0	54 435	140,9	
Nachrichtlich:								
39	Erstattete Arbeitskosten nach § 54 AFG u. ä.	9	0,0	-	-	7	0,0	
40	Aufwendungen für Zeitarbeitspersonal	-	-	-	-	1 925	-	
41	Arbeitskosten je geleisteter Stunde	38,25	-	58,40	-	43,26	-	

**Textil- und Bekleidungsgewerbe**

1	Entgelt für geleistete Arbeit 3)	19 982	100,0	34 946	100,0	23 280	100,0
2	Personalnebenkosten insgesamt	11 181	56,0	18 459	52,8	12 785	54,9
3	dar.: Gesetzliche Personalnebenkosten 4)	7 332	36,7	11 250	32,2	8 196	35,2
4	Sonderzahlungen 5)	661	3,3	1 432	4,1	831	3,6
5	Urlaubsgeld	70	0,3	110	0,3	79	0,3
6	Leistungen zur Vermögensbildung der Arbeitnehmer	30	0,2	47	0,1	34	0,1
7	Sonstige fest vereinbarte Sonderzahlungen	525	2,6	1 010	2,9	632	2,7
8	Leistungs- und gewinnabhängige Sonderzahlungen	36	0,2	265	0,8	87	0,4
9	Vergütung arbeitsfreier Tage	4 469	22,4	6 987	20,0	5 023	21,6
10	Urlaubsvergütung	2 516	12,6	4 394	12,6	2 930	12,6
11	Gesetzliche Lohn- und Gehaltsfortzahlung im Krankheitsfall 6)	927	4,6	851	2,4	910	3,9
12	Zusätzliche Lohn- und Gehaltsfortzahlung im Krankheitsfall	19	0,1	12	0,0	17	0,1
13	Vergütung gesetzl. Feiertage u. sonst. gesetzl. Ausfallzeiten	992	5,0	1 708	4,9	1 150	4,9
14	Vergütung sonstiger betriebl. oder tarifl. arbeitsfreier Tage	14	0,1	22	0,1	16	0,1
15	Aufwendungen für Vorsorgeeinrichtungen	5 311	26,6	8 748	25,0	6 069	26,1
16	Arbeitgeberpflichtbeiträge zur Sozialversicherung	5 297	26,5	8 564	24,5	6 017	25,8
17	Rentenversicherungsbeiträge	2 396	12,0	4 000	11,4	2 750	11,8
18	Arbeitslosenversicherungsbeiträge	798	4,0	1 347	3,9	919	3,9
19	Kranken- und Pflegeversicherungsbeiträge	1 770	8,9	2 808	8,0	1 999	8,6
20	Unfallversicherungsbeiträge	333	1,7	409	1,2	350	1,5
21	Aufwendungen für die betriebliche Altersversorgung	13	0,1	184	0,5	51	0,2
22	dar.: Nettozuführung zu den Pensionsrückstellungen 7)	0	0,0	36	0,1	8	0,0
23	Aufwendungen für den Vorruhestand	-	-	-	-	-	-
24	Aufwendungen für sonstige Vorsorgeeinrichtungen	1	0,0	0	0,0	1	0,0
25	Sonstige Personalnebenkosten	741	3,7	1 292	3,7	862	3,7
26	Entlassungsentschädigungen, betriebliches Kurzarbeitergeld	385	1,9	490	1,4	408	1,8
27	Sonstige gesetzliche Aufwendungen 8)	116	0,6	128	0,4	119	0,5
28	Familienunterstützungen	1	0,0	0	0,0	1	0,0
29	Wohnungsfürsorge	-	-	4	0,0	1	0,0
30	Beihilfen im Krankheitsfall	-	-	-	-	-	-
31	Auslösungen, Trennungsentschädigungen u. ä. 9)	4	0,0	107	0,3	27	0,1
32	Naturalleistungen	3	0,0	14	0,0	5	0,0
33	Aufwendungen für Belegschaftseinrichtungen	7	0,0	4	0,0	7	0,0
34	Ausbildungsvergütungen	174	0,9	394	1,1	223	1,0
35	Sonstige Aufwendungen für die berufl. Aus- und Weiterbildung	45	0,2	122	0,4	62	0,3
36	Sonstige Zuwendungen	6	0,0	27	0,1	11	0,0
37	<b>Arbeitskosten insgesamt</b>	<b>31 164</b>	<b>156,0</b>	<b>53 404</b>	<b>152,8</b>	<b>36 065</b>	<b>154,9</b>
38	dar.: Löhne und Gehälter 10)	25 112	125,7	43 365	124,1	29 134	125,1
Nachrichtlich:							
39	Erstattete Arbeitskosten nach § 54 AFG u. ä.	334	1,7	293	0,8	325	1,4
40	Aufwendungen für Zeitarbeitspersonal	-	-	-	-	55	-
41	Arbeitskosten je geleisteter Stunde	18,46	-	30,67	-	21,22	-

Fußnoten siehe Ende der Tabelle.

Statistisches Bundesamt, Fachserie 16, Arbeitskostenerhebung 1996, Heft 2



1 Arbeitskosten je Vollbeschäftigten im Produzierenden Gewerbe 1996 nach Kostenarten,  
Arbeitnehmergruppen und Wirtschaftszweigen \*)  
Neue Länder und Berlin-Ost

Lfd. Nr.		Kostenart	Arbeitskosten je vollbeschäftigten Arbeitnehmer 1)					
			Arbeiter/-in		Angestellte		Arbeitnehmer	
			DM	% 2)	DM	% 2)	DM	% 2)
Textilgewerbe								
1	Entgelt für geleistete Arbeit 3)	21 275	100,0	36 107	100,0	24 551	100,0	
2	Personalnebenkosten insgesamt	11 720	55,1	19 205	53,2	13 373	54,5	
3	dar.: Gesetzliche Personalnebenkosten 4)	7 672	36,1	11 623	32,2	8 545	34,8	
4	Sonderzahlungen 5)	779	3,7	1 629	4,5	967	3,9	
5	Urlaubsgeld	75	0,4	112	0,3	83	0,3	
6	Leistungen zur Vermögensbildung der Arbeitnehmer	23	0,1	38	0,1	26	0,1	
7	Sonstige fest vereinbarte Sonderzahlungen	636	3,0	1 213	3,4	764	3,1	
8	Leistungs- und gewinnabhängige Sonderzahlungen	45	0,2	266	0,7	94	0,4	
9	Vergütung arbeitsfreier Tage	4 643	21,8	7 114	19,7	5 189	21,1	
10	Urlaubsvergütung	2 649	12,5	4 497	12,5	3 057	12,5	
11	Gesetzliche Lohn- und Gehaltsfortzahlung im Krankheitsfall 6)	919	4,3	816	2,3	896	3,6	
12	Zusätzliche Lohn- und Gehaltsfortzahlung im Krankheitsfall	15	0,1	8	0,0	14	0,1	
13	Vergütung gesetzl. Feiertage u. sonst. gesetzl. Ausfallzeiten	1 048	4,9	1 774	4,9	1 208	4,9	
14	Vergütung sonstiger betriebl. oder tarifl. arbeitsfreier Tage	12	0,1	19	0,1	14	0,1	
15	Aufwendungen für Vorsorgeeinrichtungen	5 601	26,3	9 098	25,2	6 374	26,0	
16	Arbeitgeberpflichtbeiträge zur Sozialversicherung	5 584	26,2	8 903	24,7	6 317	25,7	
17	Rentenversicherungsbeiträge	2 515	11,8	4 154	11,5	2 877	11,7	
18	Arbeitslosenversicherungsbeiträge	843	4,0	1 404	3,9	967	3,9	
19	Kranken- und Pflegeversicherungsbeiträge	1 845	8,7	2 904	8,0	2 078	8,5	
20	Unfallversicherungsbeiträge	381	1,8	441	1,2	395	1,6	
21	Aufwendungen für die betriebliche Altersversorgung	17	0,1	195	0,5	56	0,2	
22	dar.: Nettozuführung zu den Pensionsrückstellungen 7)	-	-	51	0,1	11	0,0	
23	Aufwendungen für den Vorruhestand	-	-	-	-	-	-	
24	Aufwendungen für sonstige Vorsorgeeinrichtungen	0	0,0	0	0,0	0	0,0	
25	Sonstige Personalnebenkosten	696	3,3	1 364	3,8	843	3,4	
26	Entlassungsentschädigungen, betriebliches Kurzarbeitergeld	325	1,5	506	1,4	365	1,5	
27	Sonstige gesetzliche Aufwendungen 8)	122	0,6	131	0,4	124	0,5	
28	Familienunterstützungen	1	0,0	0	0,0	1	0,0	
29	Wohnungsfürsorge	-	-	5	0,0	1	0,0	
30	Beihilfen im Krankheitsfall	-	-	-	-	-	-	
31	Auslösungen, Trennungsentschädigungen u. ä. 9)	5	0,0	111	0,3	29	0,1	
32	Naturalleistungen	3	0,0	16	0,0	6	0,0	
33	Aufwendungen für Belegschaftseinrichtungen	7	0,0	5	0,0	6	0,0	
34	Ausbildungsvergütungen	177	0,8	429	1,2	233	0,9	
35	Sonstige Aufwendungen für die berufl. Aus- und Weiterbildung	48	0,2	146	0,4	69	0,3	
36	Sonstige Zuwendungen	8	0,0	14	0,0	9	0,0	
37	A r b e i t s k o s t e n i n s g e s a m t	32 995	155,1	55 312	153,2	37 924	154,5	
38	dar.: Löhne und Gehälter 10)	26 698	125,5	44 849	124,2	30 707	125,1	
	Nachrichtlich:							
39	Erstattete Arbeitskosten nach § 54 AFG u. ä.	411	1,9	290	0,8	385	1,6	
40	Aufwendungen für Zeitarbeitspersonal	-	-	-	-	74	-	
41	Arbeitskosten je geleisteter Stunde	19,26		31,48		22,01		
Spinnstoffaufbereitung und Spinnerei								
1	Entgelt für geleistete Arbeit 3)	22 631	100,0	37 058	100,0	25 758	100,0	
2	Personalnebenkosten insgesamt	14 472	63,9	22 245	60,0	16 157	62,7	
3	dar.: Gesetzliche Personalnebenkosten 4)	8 899	39,3	12 690	34,2	9 721	37,7	
4	Sonderzahlungen 5)	1 262	5,6	2 227	6,0	1 472	5,7	
5	Urlaubsgeld	-	-	-	-	-	-	
6	Leistungen zur Vermögensbildung der Arbeitnehmer	22	0,1	18	0,0	21	0,1	
7	Sonstige fest vereinbarte Sonderzahlungen	1 167	5,2	1 820	4,9	1 309	5,1	
8	Leistungs- und gewinnabhängige Sonderzahlungen	73	0,3	389	1,0	141	0,5	
9	Vergütung arbeitsfreier Tage	5 395	23,8	7 703	20,8	5 896	22,9	
10	Urlaubsvergütung	2 970	13,1	4 879	13,2	3 384	13,1	
11	Gesetzliche Lohn- und Gehaltsfortzahlung im Krankheitsfall 6)	1 286	5,7	956	2,6	1 214	4,7	
12	Zusätzliche Lohn- und Gehaltsfortzahlung im Krankheitsfall	1	0,0	-	-	0	0,0	
13	Vergütung gesetzl. Feiertage u. sonst. gesetzl. Ausfallzeiten	1 119	4,9	1 820	4,9	1 271	4,9	
14	Vergütung sonstiger betriebl. oder tarifl. arbeitsfreier Tage	20	0,1	49	0,1	27	0,1	
15	Aufwendungen für Vorsorgeeinrichtungen	6 307	27,9	9 824	26,5	7 069	27,4	
16	Arbeitgeberpflichtbeiträge zur Sozialversicherung	6 307	27,9	9 767	26,4	7 057	27,4	
17	Rentenversicherungsbeiträge	2 808	12,4	4 451	12,0	3 164	12,3	
18	Arbeitslosenversicherungsbeiträge	918	4,1	1 518	4,1	1 048	4,1	
19	Kranken- und Pflegeversicherungsbeiträge	2 059	9,1	3 197	8,6	2 306	9,0	
20	Unfallversicherungsbeiträge	521	2,3	601	1,6	539	2,1	
21	Aufwendungen für die betriebliche Altersversorgung	-	-	57	0,2	12	0,0	
22	dar.: Nettozuführung zu den Pensionsrückstellungen 7)	-	-	-	-	-	-	
23	Aufwendungen für den Vorruhestand	-	-	-	-	-	-	
24	Aufwendungen für sonstige Vorsorgeeinrichtungen	-	-	-	-	-	-	
25	Sonstige Personalnebenkosten	1 507	6,7	2 490	6,7	1 720	6,7	
26	Entlassungsentschädigungen, betriebliches Kurzarbeitergeld	1 129	5,0	1 486	4,0	1 207	4,7	
27	Sonstige gesetzliche Aufwendungen 8)	188	0,8	147	0,4	179	0,7	
28	Familienunterstützungen	-	-	-	-	-	-	
29	Wohnungsfürsorge	-	-	-	-	-	-	
30	Beihilfen im Krankheitsfall	-	-	-	-	-	-	
31	Auslösungen, Trennungsentschädigungen u. ä. 9)	20	0,1	211	0,6	61	0,2	
32	Naturalleistungen	-	-	-	-	-	-	
33	Aufwendungen für Belegschaftseinrichtungen	12	0,1	16	0,0	13	0,1	
34	Ausbildungsvergütungen	128	0,6	471	1,3	202	0,8	
35	Sonstige Aufwendungen für die berufl. Aus- und Weiterbildung	28	0,1	141	0,4	52	0,2	
36	Sonstige Zuwendungen	3	0,0	19	0,1	6	0,0	
37	A r b e i t s k o s t e n i n s g e s a m t	37 102	163,9	59 303	160,0	41 915	162,7	
38	dar.: Löhne und Gehälter 10)	29 288	129,4	46 989	126,8	33 125	128,6	
	Nachrichtlich:							
39	Erstattete Arbeitskosten nach § 54 AFG u. ä.	142	0,6	163	0,4	147	0,6	
40	Aufwendungen für Zeitarbeitspersonal	-	-	-	-	164	-	
41	Arbeitskosten je geleisteter Stunde	22,65		34,06		25,25		

Fußnoten siehe Ende der Tabelle.



1 Arbeitskosten je Vollbeschäftigten im Produzierenden Gewerbe 1996 nach Kostenarten,  
Arbeitnehmergruppen und Wirtschaftszweigen \*)  
Neue Länder und Berlin-Ost

Lfd. Nr.		Kostenart	Arbeitskosten je vollbeschäftigten Arbeitnehmer 1)					
			Arbeiter/-in		Angestellte		Arbeitnehmer	
			DM	% 2)	DM	% 2)	DM	% 2)
Weberei								
1	Entgelt für geleistete Arbeit 3)		21 329	100,0	36 040	100,0	24 774	100,0
2	Personalnebenkosten insgesamt		12 278	57,6	19 141	53,1	13 885	56,0
3	dar.: Gesetzliche Personalnebenkosten 4)		7 707	36,1	11 887	33,0	8 686	35,1
4	Sonderzahlungen 5)		764	3,6	1 573	4,4	954	3,8
5	Urlaubsgeld		31	0,1	52	0,1	36	0,1
6	Leistungen zur Vermögensbildung der Arbeitnehmer		41	0,2	106	0,3	57	0,2
7	Sonstige fest vereinbarte Sonderzahlungen		690	3,2	1 309	3,6	835	3,4
8	Leistungs- und gewinnabhängige Sonderzahlungen		2	0,0	106	0,3	26	0,1
9	Vergütung arbeitsfreier Tage		4 827	22,6	7 070	19,6	5 352	21,6
10	Urlaubsvergütung		2 779	13,0	4 475	12,4	3 177	12,8
11	Gesetzliche Lohn- und Gehaltsfortzahlung im Krankheitsfall 6)		983	4,6	839	2,3	949	3,8
12	Zusätzliche Lohn- und Gehaltsfortzahlung im Krankheitsfall		28	0,1	3	0,0	22	0,1
13	Vergütung gesetzl. Feiertage u. sonst. gesetzl. Ausfallzeiten		1 025	4,8	1 748	4,9	1 194	4,8
14	Vergütung sonstiger betriebl. oder tarifl. arbeitsfreier Tage		12	0,1	5	0,0	10	0,0
15	Aufwendungen für Vorsorgeeinrichtungen		5 610	26,3	9 240	25,6	6 460	26,1
16	Arbeitgeberpflichtbeiträge zur Sozialversicherung		5 608	26,3	9 183	25,5	6 445	26,0
17	Rentenversicherungsbeiträge		2 476	11,6	4 164	11,6	2 871	11,6
18	Arbeitslosenversicherungsbeiträge		827	3,9	1 398	3,9	961	3,9
19	Kranken- und Pflegeversicherungsbeiträge		1 835	8,6	3 045	8,4	2 119	8,6
20	Unfallversicherungsbeiträge		469	2,2	576	1,6	494	2,0
21	Aufwendungen für die betriebliche Altersversorgung		2	0,0	57	0,2	15	0,1
22	dar.: Nettozuführung zu den Pensionsrückstellungen 7)		-	-	-	-	-	-
23	Aufwendungen für den Vorruhestand		-	-	-	-	-	-
24	Aufwendungen für sonstige Vorsorgeeinrichtungen		-	-	-	-	-	-
25	Sonstige Personalnebenkosten		1 077	5,1	1 257	3,5	1 120	4,5
26	Entlassungsentschädigungen, betriebliches Kurzarbeitergeld		457	2,1	597	1,7	489	2,0
27	Sonstige gesetzliche Aufwendungen 8)		91	0,4	117	0,3	97	0,4
28	Familienunterstützungen		7	0,0	-	-	6	0,0
29	Wohnungsfürsorge		-	-	-	-	-	-
30	Beihilfen im Krankheitsfall		-	-	-	-	-	-
31	Auslösungen, Trennungsentschädigungen u. ä. 9)		-	-	5	0,0	1	0,0
32	Naturalleistungen		3	0,0	2	0,0	3	0,0
33	Aufwendungen für Belegschaftseinrichtungen		2	0,0	-	-	2	0,0
34	Ausbildungsvergütungen		397	1,9	387	1,1	395	1,6
35	Sonstige Aufwendungen für die berufl. Aus- und Weiterbildung		104	0,5	111	0,3	105	0,4
36	Sonstige Zuwendungen		16	0,1	39	0,1	22	0,1
37	A r b e i t s k o s t e n i n s g e s a m t		33 607	157,6	55 181	153,1	38 660	156,0
38	dar.: Löhne und Gehälter 10)		26 920	126,2	44 684	124,0	31 080	125,5
Nachrichtlich:								
39	Erstattete Arbeitskosten nach § 54 AFG u. ä.		613	2,9	648	1,8	621	2,5
40	Aufwendungen für Zeitarbeitspersonal		-	-	-	-	31	-
41	Arbeitskosten je geleisteter Stunde		19,59	-	31,67	-	22,46	-
Textilveredlung								
1	Entgelt für geleistete Arbeit 3)		22 990	100,0	38 532	100,0	26 693	100,0
2	Personalnebenkosten insgesamt		12 526	54,5	19 930	51,7	14 290	53,5
3	dar.: Gesetzliche Personalnebenkosten 4)		8 496	37,0	11 783	30,6	9 279	34,8
4	Sonderzahlungen 5)		848	3,7	2 232	5,8	1 178	4,4
5	Urlaubsgeld		75	0,3	24	0,1	63	0,2
6	Leistungen zur Vermögensbildung der Arbeitnehmer		10	0,0	2	0,0	8	0,0
7	Sonstige fest vereinbarte Sonderzahlungen		763	3,3	2 206	5,7	1 107	4,1
8	Leistungs- und gewinnabhängige Sonderzahlungen		-	-	-	-	-	-
9	Vergütung arbeitsfreier Tage		5 081	22,1	7 356	19,1	5 623	21,1
10	Urlaubsvergütung		2 942	12,8	4 835	12,5	3 393	12,7
11	Gesetzliche Lohn- und Gehaltsfortzahlung im Krankheitsfall 6)		984	4,3	617	1,6	897	3,4
12	Zusätzliche Lohn- und Gehaltsfortzahlung im Krankheitsfall		-	-	-	-	-	-
13	Vergütung gesetzl. Feiertage u. sonst. gesetzl. Ausfallzeiten		1 137	4,9	1 890	4,9	1 316	4,9
14	Vergütung sonstiger betriebl. oder tarifl. arbeitsfreier Tage		19	0,1	14	0,0	18	0,1
15	Aufwendungen für Vorsorgeeinrichtungen		6 273	27,3	9 345	24,3	7 005	26,2
16	Arbeitgeberpflichtbeiträge zur Sozialversicherung		6 216	27,0	9 057	23,5	6 892	25,8
17	Rentenversicherungsbeiträge		2 746	11,9	4 256	11,0	3 106	11,6
18	Arbeitslosenversicherungsbeiträge		934	4,1	1 461	3,8	1 060	4,0
19	Kranken- und Pflegeversicherungsbeiträge		2 039	8,9	2 832	7,3	2 228	8,3
20	Unfallversicherungsbeiträge		496	2,2	509	1,3	499	1,9
21	Aufwendungen für die betriebliche Altersversorgung		58	0,3	288	0,7	113	0,4
22	dar.: Nettozuführung zu den Pensionsrückstellungen 7)		-	-	-	-	-	-
23	Aufwendungen für den Vorruhestand		-	-	-	-	-	-
24	Aufwendungen für sonstige Vorsorgeeinrichtungen		-	-	-	-	-	-
25	Sonstige Personalnebenkosten		323	1,4	996	2,6	483	1,8
26	Entlassungsentschädigungen, betriebliches Kurzarbeitergeld		85	0,3	85	0,2	70	0,3
27	Sonstige gesetzliche Aufwendungen 8)		160	0,7	219	0,6	174	0,7
28	Familienunterstützungen		-	-	-	-	-	-
29	Wohnungsfürsorge		-	-	57	0,1	14	0,1
30	Beihilfen im Krankheitsfall		-	-	-	-	-	-
31	Auslösungen, Trennungsentschädigungen u. ä. 9)		-	-	46	0,1	11	0,0
32	Naturalleistungen		-	-	-	-	-	-
33	Aufwendungen für Belegschaftseinrichtungen		11	0,0	7	0,0	10	0,0
34	Ausbildungsvergütungen		70	0,3	468	1,2	165	0,6
35	Sonstige Aufwendungen für die berufl. Aus- und Weiterbildung		14	0,1	102	0,3	35	0,1
36	Sonstige Zuwendungen		3	0,0	12	0,0	5	0,0
37	A r b e i t s k o s t e n i n s g e s a m t		35 517	154,5	58 462	151,7	40 982	153,5
38	dar.: Löhne und Gehälter 10)		28 920	125,8	48 121	124,9	33 494	125,5
Nachrichtlich:								
39	Erstattete Arbeitskosten nach § 54 AFG u. ä.		150	0,7	15	0,0	118	0,4
40	Aufwendungen für Zeitarbeitspersonal		-	-	-	-	419	-
41	Arbeitskosten je geleisteter Stunde		21,27	-	34,02	-	24,38	-

Fußnoten siehe Ende der Tabelle.

Statistisches Bundesamt, Fachserie 16, Arbeitskostenerhebung 1996, Heft 2



**1 Arbeitskosten je Vollbeschäftigten im Produzierenden Gewerbe 1996 nach Kostenarten,  
Arbeitnehmergruppen und Wirtschaftszweigen \*)  
Neue Länder und Berlin-Ost**

Lfd. Nr.		Kostenart	Arbeitskosten je vollbeschäftigten Arbeitnehmer 1)					
			Arbeiter/-in		Angestellte		Arbeitnehmer	
			DM	% 2)	DM	% 2)	DM	% 2)
Herstellung von konfektionierten Textilwaren (ohne Bekleidung)								
1	Entgelt für geleistete Arbeit 3)	19 597	100,0	33 009	100,0	22 520	100,0	
2	Personalnebenkosten insgesamt	10 153	51,8	15 825	47,9	11 389	50,6	
3	dar.: Gesetzliche Personalnebenkosten 4)	6 993	35,7	10 164	30,8	7 684	34,1	
4	Sonderzahlungen 5)	544	2,8	708	2,1	579	2,6	
5	Urlaubsgeld	102	0,5	24	0,1	85	0,4	
6	Leistungen zur Vermögensbildung der Arbeitnehmer	35	0,2	27	0,1	33	0,1	
7	Sonstige fest vereinbarte Sonderzahlungen	393	2,0	642	1,9	447	2,0	
8	Leistungs- und gewinnabhängige Sonderzahlungen	14	0,1	15	0,0	14	0,1	
9	Vergütung arbeitsfreier Tage	4 119	21,0	5 894	17,9	4 506	20,0	
10	Urlaubsvergütung	2 304	11,8	3 761	11,4	2 621	11,6	
11	Gesetzliche Lohn- und Gehaltsfortzahlung im Krankheitsfall 6)	804	4,1	517	1,6	742	3,3	
12	Zusätzliche Lohn- und Gehaltsfortzahlung im Krankheitsfall	26	0,1	15	0,0	23	0,1	
13	Vergütung gesetzl. Feiertage u. sonst. gesetzl. Ausfallzeiten	983	5,0	1 597	4,8	1 117	5,0	
14	Vergütung sonstiger betriebl. oder tarifl. arbeitsfreier Tage	3	0,0	5	0,0	3	0,0	
15	Aufwendungen für Vorsorgeeinrichtungen	5 109	26,1	8 222	24,9	5 787	25,7	
16	Arbeitgeberpflichtbeiträge zur Sozialversicherung	5 086	26,0	7 967	24,1	5 714	25,4	
17	Rentenversicherungsbeiträge	2 333	11,9	3 744	11,3	2 641	11,7	
18	Arbeitslosenversicherungsbeiträge	781	4,0	1 273	3,9	889	3,9	
19	Kranken- und Pflegeversicherungsbeiträge	1 734	8,8	2 641	8,0	1 932	8,6	
20	Unfallversicherungsbeiträge	237	1,2	308	0,9	253	1,1	
21	Aufwendungen für die betriebliche Altersversorgung	23	0,1	256	0,8	73	0,3	
22	dar.: Nettozuführung zu den Pensionsrückstellungen 7)	-	-	57	0,2	12	0,1	
23	Aufwendungen für den Vorruhestand	-	-	-	-	-	-	
24	Aufwendungen für sonstige Vorsorgeeinrichtungen	-	-	-	-	-	-	
25	Sonstige Personalnebenkosten	381	1,9	1 001	3,0	516	2,3	
26	Entlassungsentschädigungen, betriebliches Kurzarbeitergeld	94	0,5	139	0,4	104	0,5	
27	Sonstige gesetzliche Aufwendungen 8)	120	0,6	83	0,3	112	0,5	
28	Familienunterstützungen	-	-	-	-	-	-	
29	Wohnungsfürsorge	-	-	-	-	-	-	
30	Beihilfen im Krankheitsfall	-	-	-	-	-	-	
31	Auslösungen, Trennungsentschädigungen u. ä. 9)	-	-	1	0,0	0	0,0	
32	Naturalleistungen	1	0,0	1	0,0	1	0,0	
33	Aufwendungen für Belegschaftseinrichtungen	-	-	-	-	-	-	
34	Ausbildungsvergütungen	116	0,6	593	1,8	220	1,0	
35	Sonstige Aufwendungen für die berufl. Aus- und Weiterbildung	38	0,2	184	0,6	70	0,3	
36	Sonstige Zuwendungen	13	0,1	-	-	10	0,0	
37	A r b e i t s k o s t e n i n s g e s a m t	29 750	151,8	48 834	147,9	33 909	150,6	
38	dar.: Löhne und Gehälter 10)	24 260	123,8	39 612	120,0	27 605	122,6	
Nachrichtlich:								
39	Erstattete Arbeitskosten nach § 54 AFG u. ä.	521	2,7	130	0,4	436	1,9	
40	Aufwendungen für Zeitarbeitspersonal	-	-	-	-	4	0,0	
41	Arbeitskosten je geleisteter Stunde	17,22	-	27,25	-	19,47	-	
Sonstiges Textilgewerbe (ohne Herstellung von Maschenware)								
1	Entgelt für geleistete Arbeit 3)	21 404	100,0	36 238	100,0	24 661	100,0	
2	Personalnebenkosten insgesamt	10 947	51,1	18 482	51,0	12 601	51,1	
3	dar.: Gesetzliche Personalnebenkosten 4)	7 316	34,2	11 380	31,4	8 208	33,3	
4	Sonderzahlungen 5)	626	2,9	1 364	3,8	788	3,2	
5	Urlaubsgeld	110	0,5	261	0,7	143	0,6	
6	Leistungen zur Vermögensbildung der Arbeitnehmer	18	0,1	30	0,1	21	0,1	
7	Sonstige fest vereinbarte Sonderzahlungen	383	1,8	896	2,5	495	2,0	
8	Leistungs- und gewinnabhängige Sonderzahlungen	115	0,5	178	0,5	129	0,5	
9	Vergütung arbeitsfreier Tage	4 333	20,2	6 902	19,0	4 897	19,9	
10	Urlaubsvergütung	2 499	11,7	4 324	11,9	2 900	11,8	
11	Gesetzliche Lohn- und Gehaltsfortzahlung im Krankheitsfall 6)	763	3,6	758	2,1	762	3,1	
12	Zusätzliche Lohn- und Gehaltsfortzahlung im Krankheitsfall	19	0,1	17	0,0	19	0,1	
13	Vergütung gesetzl. Feiertage u. sonst. gesetzl. Ausfallzeiten	1 042	4,9	1 774	4,9	1 203	4,9	
14	Vergütung sonstiger betriebl. oder tarifl. arbeitsfreier Tage	10	0,0	29	0,1	14	0,1	
15	Aufwendungen für Vorsorgeeinrichtungen	5 472	25,6	9 048	25,0	6 257	25,4	
16	Arbeitgeberpflichtbeiträge zur Sozialversicherung	5 431	25,4	8 743	24,1	6 158	25,0	
17	Rentenversicherungsbeiträge	2 473	11,6	4 131	11,4	2 837	11,5	
18	Arbeitslosenversicherungsbeiträge	835	3,9	1 367	3,8	952	3,9	
19	Kranken- und Pflegeversicherungsbeiträge	1 765	8,2	2 885	8,0	2 011	8,2	
20	Unfallversicherungsbeiträge	359	1,7	360	1,0	359	1,5	
21	Aufwendungen für die betriebliche Altersversorgung	38	0,2	303	0,8	96	0,4	
22	dar.: Nettozuführung zu den Pensionsrückstellungen 7)	-	-	107	0,3	23	0,1	
23	Aufwendungen für den Vorruhestand	-	-	-	-	-	-	
24	Aufwendungen für sonstige Vorsorgeeinrichtungen	2	0,0	2	0,0	2	0,0	
25	Sonstige Personalnebenkosten	516	2,4	1 168	3,2	659	2,7	
26	Entlassungsentschädigungen, betriebliches Kurzarbeitergeld	79	0,4	235	0,6	114	0,5	
27	Sonstige gesetzliche Aufwendungen 8)	80	0,4	105	0,3	85	0,3	
28	Familienunterstützungen	0	0,0	-	-	0	0,0	
29	Wohnungsfürsorge	-	-	2	0,0	1	0,0	
30	Beihilfen im Krankheitsfall	-	-	-	-	-	-	
31	Auslösungen, Trennungsentschädigungen u. ä. 9)	12	0,1	148	0,4	42	0,2	
32	Naturalleistungen	10	0,0	4	0,0	9	0,0	
33	Aufwendungen für Belegschaftseinrichtungen	5	0,0	4	0,0	5	0,0	
34	Ausbildungsvergütungen	251	1,2	504	1,4	307	1,2	
35	Sonstige Aufwendungen für die berufl. Aus- und Weiterbildung	69	0,3	149	0,4	86	0,4	
36	Sonstige Zuwendungen	9	0,0	16	0,0	11	0,0	
37	A r b e i t s k o s t e n i n s g e s a m t	32 351	151,1	54 720	151,0	37 262	151,1	
38	dar.: Löhne und Gehälter 10)	26 363	123,2	44 504	122,8	30 346	123,1	
Nachrichtlich:								
39	Erstattete Arbeitskosten nach § 54 AFG u. ä.	517	2,4	283	0,8	466	1,9	
40	Aufwendungen für Zeitarbeitspersonal	-	-	-	-	47	0,2	
41	Arbeitskosten je geleisteter Stunde	18,31	-	30,89	-	21,08	-	

Fußnoten siehe Ende der Tabelle.



**1 Arbeitskosten je Vollbeschäftigten im Produzierenden Gewerbe 1996 nach Kostenarten,  
Arbeitnehmergruppen und Wirtschaftszweigen \*)  
Neue Länder und Berlin-Ost**

neue Länder und Berlin-Ost

Lfd. Nr.	Kostenart	Arbeitskosten je vollbeschäftigten Arbeitnehmer 1)					
		Arbeiter/-in		Angestellte		Arbeitnehmer	
		DM	% 2)	DM	% 2)	DM	% 2)
Herstellung von gewirktem und gestricktem Stoff							
1	Entgelt für geleistete Arbeit 3)	24 031	100,0	41 197	100,0	29 319	100,0
2	Personalnebenkosten insgesamt	12 163	50,6	22 743	55,2	15 423	52,6
3	dar.: Gesetzliche Personalnebenkosten 4)	8 149	33,9	13 565	32,9	9 818	33,5
4	Sonderzahlungen 5)	965	4,0	3 187	7,7	1 650	5,6
5	Urlaubsgeld	212	0,9	387	0,9	266	0,9
6	Leistungen zur Vermögensbildung der Arbeitnehmer	-	-	26	0,1	8	0,0
7	Sonstige fest vereinbarte Sonderzahlungen	617	2,6	1 542	3,7	902	3,1
8	Leistungs- und gewinnabhängige Sonderzahlungen	136	0,6	1 231	3,0	474	1,6
9	Vergütung arbeitsfreier Tage	4 854	20,2	9 028	21,9	6 140	20,9
10	Urlaubsgeld	2 907	12,1	5 553	13,5	3 724	12,7
11	Gesetzliche Lohn- und Gehaltsfortzahlung im Krankheitsfall 6)	704	2,9	1 298	3,2	887	3,0
12	Zusätzliche Lohn- und Gehaltsfortzahlung im Krankheitsfall	9	0,0	5	0,0	7	0,0
13	Vergütung gesetzl. Feiertage u. sonst. gesetzl. Ausfallzeiten	1 223	5,1	2 143	5,2	1 506	5,1
14	Vergütung sonstiger betriebl. oder tarifl. arbeitsfreier Tage	11	0,0	23	0,1	15	0,1
15	Aufwendungen für Vorsorgeeinrichtungen	6 022	25,1	9 980	24,2	7 242	24,7
16	Arbeitgeberpflichtbeiträge zur Sozialversicherung	6 022	25,1	9 989	24,0	7 217	24,6
17	Rentenversicherungsbeiträge	2 730	11,4	4 721	11,5	3 343	11,4
18	Arbeitslosenversicherungsbeiträge	919	3,8	1 605	3,9	1 131	3,9
19	Kranken- und Pflegeversicherungsbeiträge	1 913	8,0	3 183	7,7	2 304	7,9
20	Unfallversicherungsbeiträge	460	1,9	390	0,9	438	1,5
21	Aufwendungen für die betriebliche Altersversorgung	-	-	81	0,2	25	0,1
22	dar.: Nettozuführung zu den Pensionsrückstellungen 7)	-	-	-	-	-	-
23	Aufwendungen für den Vorruhestand	-	-	-	-	-	-
24	Aufwendungen für sonstige Vorsorgeeinrichtungen	-	-	-	-	-	-
25	Sonstige Personalnebenkosten	322	1,3	548	1,3	392	1,3
26	Entlassungsentschädigungen, betriebliches Kurzarbeitergeld	-	-	-	-	-	-
27	Sonstige gesetzliche Aufwendungen 8)	201	0,8	224	0,5	208	0,7
28	Familienunterstützungen	-	-	-	-	-	-
29	Wohnungsfürsorge	-	-	-	-	-	-
30	Beihilfen im Krankheitsfall	-	-	-	-	-	-
31	Auslösungen, Trennungsentschädigungen u. ä. 9)	-	-	-	-	-	-
32	Naturalleistungen	-	-	-	-	-	-
33	Aufwendungen für Belegschaftseinrichtungen	16	0,1	-	-	11	0,0
34	Ausbildungsvergütungen	74	0,3	155	0,4	99	0,3
35	Sonstige Aufwendungen für die berufl. Aus- und Weiterbildung	32	0,1	169	0,4	74	0,3
36	Sonstige Zuwendungen	-	-	0	0,0	0	0,0
37	<b>Arbeitskosten insgesamt</b>	<b>36 194</b>	<b>150,6</b>	<b>63 940</b>	<b>155,2</b>	<b>44 742</b>	<b>152,6</b>
38	dar.: Löhne und Gehälter 10)	29 850	124,2	53 412	129,7	37 109	126,6
Nachrichtlich:							
39	Erstattete Arbeitskosten nach § 54 AFG u. ä.	732	3,0	618	1,5	697	2,4
40	Aufwendungen für Zeitarbeitspersonal	-	-	-	-	45	-
41	Arbeitskosten je geleisteter Stunde	20,22		36,54		25,17	

**Herstellung von gewirkten und gestrickten Fertigerzeugnissen**

1	Entgelt für geleistete Arbeit 3)	19 903	100,0	33 200	100,0	22 028	100,0
2	Personalnebenkosten insgesamt	11 002	55,3	18 593	56,0	12 215	55,5
3	dar.: Gesetzliche Personalnebenkosten 4)	7 220	36,3	10 766	32,4	7 787	35,4
4	Sonderzahlungen 5)	733	3,7	1 012	3,0	777	3,5
5	Urlaubsgeld	54	0,3	36	0,1	51	0,2
6	Leistungen zur Vermögensbildung der Arbeitnehmer	13	0,1	22	0,1	15	0,1
7	Sonstige fest vereinbarte Sonderzahlungen	666	3,3	743	2,2	678	3,1
8	Leistungs- und gewinnabhängige Sonderzahlungen	-	-	211	0,6	34	0,2
9	Vergütung arbeitsfreier Tage	4 506	22,6	6 846	20,6	4 880	22,2
10	Urlaubsgeld	2 583	13,0	4 320	13,0	2 861	13,0
11	Gesetzliche Lohn- und Gehaltsfortzahlung im Krankheitsfall 6)	922	4,6	899	2,7	918	4,2
12	Zusätzliche Lohn- und Gehaltsfortzahlung im Krankheitsfall	8	0,0	9	0,0	8	0,0
13	Vergütung gesetzl. Feiertage u. sonst. gesetzl. Ausfallzeiten	975	4,9	1 604	4,8	1 076	4,9
14	Vergütung sonstiger betriebl. oder tarifl. arbeitsfreier Tage	18	0,1	14	0,0	17	0,1
15	Aufwendungen für Vorsorgeeinrichtungen	5 229	26,3	8 501	25,6	5 752	26,1
16	Arbeitgeberpflichtbeiträge zur Sozialversicherung	5 227	26,3	8 157	24,6	5 696	25,9
17	Rentenversicherungsbeiträge	2 370	11,9	3 873	11,7	2 611	11,9
18	Arbeitslosenversicherungsbeiträge	802	4,0	1 316	4,0	884	4,0
19	Kranken- und Pflegeversicherungsbeiträge	1 774	8,9	2 573	7,8	1 902	8,6
20	Unfallversicherungsbeiträge	280	1,4	394	1,2	239	1,4
21	Aufwendungen für die betriebliche Altersversorgung	1	0,0	345	1,0	56	0,3
22	dar.: Nettozuführung zu den Pensionsrückstellungen 7)	-	-	186	0,6	30	0,1
23	Aufwendungen für den Vorruhestand	-	-	-	-	-	-
24	Aufwendungen für sonstige Vorsorgeeinrichtungen	-	-	-	-	-	-
25	Sonstige Personalnebenkosten	534	2,7	2 235	6,7	806	3,7
26	Entlassungsentschädigungen, betriebliches Kurzarbeitergeld	331	1,7	1 100	3,3	454	2,1
27	Sonstige gesetzliche Aufwendungen 8)	96	0,5	107	0,3	98	0,4
28	Familienunterstützungen	0	0,0	1	0,0	0	0,0
29	Wohnungsfürsorge	-	-	-	-	-	-
30	Beihilfen im Krankheitsfall	-	-	-	-	-	-
31	Auslösungen, Trennungsentschädigungen u. ä. 9)	-	-	460	1,4	73	0,3
32	Naturalleistungen	3	0,0	140	0,4	25	0,1
33	Aufwendungen für Belegschaftseinrichtungen	10	0,1	11	0,0	10	0,0
34	Ausbildungsvergütungen	75	0,4	271	0,8	107	0,5
35	Sonstige Aufwendungen für die berufl. Aus- und Weiterbildung	16	0,1	146	0,4	37	0,2
36	Sonstige Zuwendungen	2	0,0	-	-	2	0,0
37	<b>Arbeitskosten insgesamt</b>	<b>30 905</b>	<b>155,3</b>	<b>51 793</b>	<b>156,0</b>	<b>34 243</b>	<b>155,5</b>
38	dar.: Löhne und Gehälter 10)	25 142	126,3	41 057	123,7	27 686	125,7
	Nachrichtlich:						
39	Erstattete Arbeitskosten nach § 54 AFG u. ä.	162	0,8	39	0,1	142	0,6
40	Aufwendungen für Zeitarbeitspersonal	-	-	-	-	-	-
41	Arbeitskosten je geleisteter Stunde	18,37		29,61		20,23	

Fußnoten siehe Ende der Tabelle.

Statistisches Bundesamt, Fachserie 16, Arbeitskostenerhebung 1996, Heft 2



**1 Arbeitskosten je Vollbeschäftigten im Produzierenden Gewerbe 1996 nach Kostenarten,  
Arbeitnehmergruppen und Wirtschaftszweigen \*)**  
Neue Länder und Berlin-Ost

		Arbeitskosten je vollbeschäftigten Arbeitnehmer 1)					
		Arbeiter/-in		Angestellte		Arbeitnehmer	
Lfd. Nr.	Kostenart	DM	% 2)	DM	% 2)	DM	% 2)
Bekleidungs-gewerbe							
1	Entgelt für geleistete Arbeit 3)	16 963	100,0	32 207	100,0	20 304	100,0
2	Personalnebenkosten insgesamt	9 924	58,5	16 699	51,8	11 409	56,2
3	dar.: Gesetzliche Personalnebenkosten 4)	6 538	38,5	10 369	32,2	7 378	36,3
4	Sonderzahlungen 5)	384	2,3	968	3,0	512	2,5
5	Urlaubsgeld	57	0,3	104	0,3	68	0,3
6	Leistungen zur Vermögensbildung der Arbeitnehmer	46	0,3	69	0,2	51	0,3
7	Sonstige fest vereinbarte Sonderzahlungen	264	1,6	532	1,7	323	1,6
8	Leistungs- und gewinnabhängige Sonderzahlungen	17	0,1	263	0,8	71	0,3
9	Vergütung arbeitsfreier Tage	4 060	23,9	6 687	20,8	4 636	22,8
10	Urlaubsvergütung	2 205	13,0	4 151	12,9	2 632	13,0
11	Gesetzliche Lohn- und Gehaltsfortzahlung im Krankheitsfall 6)	947	5,6	933	2,9	944	4,6
12	Zusätzliche Lohn- und Gehaltsfortzahlung im Krankheitsfall	26	0,2	21	0,1	25	0,1
13	Vergütung gesetzl. Feiertage u. sonst. gesetzl. Ausfallzeiten	862	5,1	1 552	4,8	1 014	5,0
14	Vergütung sonstiger betriebl. oder tarifl. arbeitsfreier Tage	19	0,1	30	0,1	22	0,1
15	Aufwendungen für Vorsorgeeinrichtungen	4 633	27,3	7 922	24,6	5 354	26,4
16	Arbeitgeberpflichtbeiträge zur Sozialversicherung	4 626	27,3	7 764	24,1	5 314	26,2
17	Rentenversicherungsbeiträge	2 118	12,5	3 637	11,3	2 451	12,1
18	Arbeitslosenversicherungsbeiträge	691	4,1	1 214	3,8	806	4,0
19	Kranken- und Pflegeversicherungsbeiträge	1 596	9,4	2 582	8,0	1 812	8,9
20	Unfallversicherungsbeiträge	221	1,3	331	1,0	245	1,2
21	Aufwendungen für die betriebliche Altersversorgung	5	0,0	158	0,5	39	0,2
22	dar.: Nettozuführung zu den Pensionsrückstellungen 7)	1	0,0	0	0,0	1	0,0
23	Aufwendungen für den Vorruhestand	-	-	-	-	-	-
24	Aufwendungen für sonstige Vorsorgeeinrichtungen	2	0,0	-	-	1	0,0
25	Sonstige Personalnebenkosten	846	5,0	1 121	3,5	906	4,5
26	Entlassungsentschädigungen, betriebliches Kurzarbeitergeld	525	3,1	453	1,4	509	2,5
27	Sonstige gesetzliche Aufwendungen 8)	103	0,6	119	0,4	106	0,5
28	Familienunterstützungen	-	-	0	0,0	0	0,0
29	Wohnungsfürsorge	-	-	-	-	-	-
30	Beihilfen im Krankheitsfall	-	-	-	-	-	-
31	Auslösungen, Trennungsentschädigungen u. ä. 9)	2	0,0	98	0,3	23	0,1
32	Naturalleistungen	2	0,0	9	0,0	3	0,0
33	Aufwendungen für Belegschaftseinrichtungen	9	0,1	4	0,0	8	0,0
34	Ausbildungsvergütungen	167	1,0	312	1,0	199	1,0
35	Sonstige Aufwendungen für die berufl. Aus- und Weiterbildung	37	0,2	68	0,2	44	0,2
36	Sonstige Zuwendungen	1	0,0	58	0,2	14	0,1
37	A r b e i t s k o s t e n i n s g e s a m t	26 886	158,5	48 906	151,8	31 713	156,2
38	dar.: Löhne und Gehälter 10)	21 407	126,2	39 862	123,8	25 452	125,4
	Nachrichtlich:						
39	Erstattete Arbeitskosten nach § 54 AFG u. ä.	154	0,9	301	0,9	186	0,9
40	Aufwendungen für Zeitarbeitspersonal					9	
41	Arbeitskosten je geleisteter Stunde	16,51		28,70		19,28	

**Ledergewerbe**

1	Entgelt für geleistete Arbeit 3)	19 723	100,0	33 455	100,0	21 661	100,0
2	Personalnebenkosten insgesamt	11 382	57,7	18 196	54,4	12 344	57,0
3	dar.: Gesetzliche Personalnebenkosten 4)	7 483	37,9	11 387	34,0	8 034	37,1
4	Sonderzahlungen 5)	808	4,1	1 378	4,1	888	4,1
5	Urlaubsgeld	347	1,8	531	1,6	373	1,7
6	Leistungen zur Vermögensbildung der Arbeitnehmer	45	0,2	48	0,1	46	0,2
7	Sonstige fest vereinbarte Sonderzahlungen	415	2,1	642	1,9	447	2,1
8	Leistungs- und gewinnabhängige Sonderzahlungen	-	-	158	0,5	22	0,1
9	Vergütung arbeitsfreier Tage	4 570	23,2	6 997	20,9	4 912	22,7
10	Urlaubsvergütung	2 703	13,7	4 388	13,1	2 941	13,6
11	Gesetzliche Lohn- und Gehaltsfortzahlung im Krankheitsfall 6)	835	4,2	975	2,9	855	3,9
12	Zusätzliche Lohn- und Gehaltsfortzahlung im Krankheitsfall	17	0,1	19	0,1	17	0,1
13	Vergütung gesetzl. Feiertage u. sonst. gesetzl. Ausfallzeiten	1 000	5,1	1 553	4,6	1 078	5,0
14	Vergütung sonstiger betriebl. oder tarifl. arbeitsfreier Tage	14	0,1	62	0,2	21	0,1
15	Aufwendungen für Vorsorgeeinrichtungen	5 611	28,5	9 126	27,3	6 108	28,2
16	Arbeitgeberpflichtbeiträge zur Sozialversicherung	5 548	28,1	8 707	26,0	5 994	27,7
17	Rentenversicherungsbeiträge	2 479	12,6	3 848	11,5	2 672	12,3
18	Arbeitslosenversicherungsbeiträge	822	4,2	1 313	3,9	891	4,1
19	Kranken- und Pflegeversicherungsbeiträge	1 860	9,4	2 885	8,6	2 004	9,3
20	Unfallversicherungsbeiträge	387	2,0	662	2,0	426	2,0
21	Aufwendungen für die betriebliche Altersversorgung	61	0,3	419	1,3	112	0,5
22	dar.: Nettozuführung zu den Pensionsrückstellungen 7)	56	0,3	132	0,4	67	0,3
23	Aufwendungen für den Vorruhestand	-	-	-	-	-	-
24	Aufwendungen für sonstige Vorsorgeeinrichtungen	2	0,0	-	-	2	0,0
25	Sonstige Personalnebenkosten	393	2,0	695	2,1	436	2,0
26	Entlassungsentschädigungen, betriebliches Kurzarbeitergeld	83	0,4	53	0,2	78	0,4
27	Sonstige gesetzliche Aufwendungen 8)	100	0,5	152	0,5	107	0,5
28	Familienunterstützungen	5	0,0	20	0,1	7	0,0
29	Wohnungsfürsorge	-	-	-	-	-	-
30	Beihilfen im Krankheitsfall	-	-	-	-	-	-
31	Auslösungen, Trennungsentschädigungen u. ä. 9)	-	-	-	-	-	-
32	Naturalleistungen	3	0,0	4	0,0	3	0,0
33	Aufwendungen für Belegschaftseinrichtungen	8	0,0	4	0,0	7	0,0
34	Ausbildungsvergütungen	148	0,8	222	0,7	159	0,7
35	Sonstige Aufwendungen für die berufl. Aus- und Weiterbildung	44	0,2	91	0,3	50	0,2
36	Sonstige Zuwendungen	3	0,0	149	0,4	24	0,1
37	<b>A r b e i t s k o s t e n i n s g e s a m t</b>	<b>31 105</b>	<b>157,7</b>	<b>51 651</b>	<b>154,4</b>	<b>34 005</b>	<b>157,0</b>
38	dar.: Löhne und Gehälter 10)	25 101	127,3	41 830	125,0	27 462	126,8
39	Nachrichtlich:						
40	Erstattete Arbeitskosten nach § 54 AFG u. ä.	247	1,3	117	0,4	229	1,1
41	Aufwendungen für Zeitarbeitspersonal					-	
41	Arbeitskosten je geleisteter Stunde	19,08		30,16		20,71	

Fußnoten siehe Ende der Tabelle.

Statistisches Bundesamt, Fachserie 16, Arbeitskostenerhebung 1996, Heft 2



1 Arbeitskosten je Vollbeschäftigten im Produzierenden Gewerbe 1996 nach Kostenarten,  
Arbeitnehmergruppen und Wirtschaftszweigen \*)  
Neue Länder und Berlin-Ost

Lfd. Nr.	Kostenart	Arbeitskosten je vollbeschäftigten Arbeitnehmer 1)					
		Arbeiter/-in		Angestellte		Arbeitnehmer	
		DM	% 2)	DM	% 2)	DM	% 2)
Lederverarbeitung (ohne Herstellung von Lederbekleidung und Schuhen)							
1	Entgelt für geleistete Arbeit 3)	17 978	100,0	32 858	100,0	20 153	100,0
2	Personalnebenkosten insgesamt	10 418	57,9	17 352	52,8	11 431	56,7
3	dar.: Gesetzliche Personalnebenkosten 4)	6 733	37,4	10 722	32,6	7 315	36,3
4	Sonderzahlungen 5)	815	4,5	1 671	5,1	940	4,7
5	Urlaubsgeld	477	2,7	852	2,6	531	2,6
6	Leistungen zur Vermögensbildung der Arbeitnehmer	24	0,1	78	0,2	32	0,2
7	Sonstige fest vereinbarte Sonderzahlungen	314	1,7	397	1,2	326	1,6
8	Leistungs- und gewinnabhängige Sonderzahlungen	-	-	344	1,0	50	0,2
9	Vergütung arbeitsfreier Tage	4 007	22,3	6 508	19,8	4 372	21,7
10	Urlaubsvergütung	2 282	12,7	4 071	12,4	2 544	12,6
11	Gesetzliche Lohn- und Gehaltsfortzahlung im Krankheitsfall 6)	800	4,5	931	2,8	819	4,1
12	Zusätzliche Lohn- und Gehaltsfortzahlung im Krankheitsfall	13	0,1	10	0,0	13	0,1
13	Vergütung gesetzl. Feiertage u. sonst. gesetzl. Ausfallzeiten	889	4,9	1 471	4,5	974	4,8
14	Vergütung sonstiger betriebl. oder tarifl. arbeitsfreier Tage	22	0,1	26	0,1	22	0,1
15	Aufwendungen für Vorsorgeeinrichtungen	4 977	27,7	8 577	26,1	5 503	27,3
16	Arbeitgeberpflichtbeiträge zur Sozialversicherung	4 956	27,6	8 151	24,8	5 423	26,9
17	Rentenversicherungsbeiträge	2 263	12,6	3 776	11,5	2 484	12,3
18	Arbeitslosenversicherungsbeiträge	746	4,1	1 286	3,9	825	4,1
19	Kranken- und Pflegeversicherungsbeiträge	1 707	9,5	2 744	8,4	1 859	9,2
20	Unfallversicherungsbeiträge	240	1,3	346	1,1	256	1,3
21	Aufwendungen für die betriebliche Altersversorgung	15	0,1	426	1,3	75	0,4
22	dar.: Nettozuführung zu den Pensionsrückstellungen 7)	-	-	110	0,3	16	0,1
23	Aufwendungen für den Vorruhestand	-	-	-	-	-	-
24	Aufwendungen für sonstige Vorsorgeeinrichtungen	6	0,0	-	-	5	0,0
25	Sonstige Personalnebenkosten	619	3,4	596	1,8	616	3,1
26	Entlassungsentschädigungen, betriebliches Kurzarbeitergeld	199	1,1	79	0,2	182	0,9
27	Sonstige gesetzliche Aufwendungen 8)	87	0,5	170	0,5	99	0,5
28	Familienunterstützungen	10	0,1	54	0,2	16	0,1
29	Wohnungsfürsorge	-	-	-	-	-	-
30	Beihilfen im Krankheitsfall	-	-	-	-	-	-
31	Auslösungen, Trennungsentschädigungen u. ä. 9)	-	-	-	-	-	-
32	Naturalleistungen	6	0,0	11	0,0	6	0,0
33	Aufwendungen für Belegschaftseinrichtungen	6	0,0	7	0,0	6	0,0
34	Ausbildungsvergütungen	254	1,4	220	0,7	249	1,2
35	Sonstige Aufwendungen für die berufl. Aus- und Weiterbildung	53	0,3	51	0,2	53	0,3
36	Sonstige Zuwendungen	5	0,0	4	0,0	5	0,0
37	A r b e i t s k o s t e n i n s g e s a m t	28 396	157,9	50 210	152,8	31 564	156,7
38	dar.: Löhne und Gehälter 10)	22 800	126,8	41 037	124,9	25 465	126,4
Nachrichtlich:							
39	Erstattete Arbeitskosten nach § 54 AFG u. ä.	290	1,6	-	-	248	1,2
40	Aufwendungen für Zeitarbeitspersonal	-	-	-	-	-	-
41	Arbeitskosten je geleisteter Stunde	17,32	-	29,16	-	19,13	-

Herstellung von Schuhen

1	Entgelt für geleistete Arbeit 3)	21 030	100,0	30 805	100,0	22 245	100,0
2	Personalnebenkosten insgesamt	11 762	55,9	17 103	55,5	12 425	55,9
3	dar.: Gesetzliche Personalnebenkosten 4)	7 832	37,2	10 945	35,5	8 219	36,9
4	Sonderzahlungen 5)	752	3,6	845	2,7	764	3,4
5	Urlaubsgeld	244	1,2	170	0,6	235	1,1
6	Leistungen zur Vermögensbildung der Arbeitnehmer	65	0,3	27	0,1	61	0,3
7	Sonstige fest vereinbarte Sonderzahlungen	442	2,1	614	2,0	464	2,1
8	Leistungs- und gewinnabhängige Sonderzahlungen	-	-	35	0,1	4	0,0
9	Vergütung arbeitsfreier Tage	4 873	23,2	6 809	22,1	5 113	23,0
10	Urlaubsvergütung	2 978	14,2	4 117	13,4	3 119	14,0
11	Gesetzliche Lohn- und Gehaltsfortzahlung im Krankheitsfall 6)	791	3,8	1 073	3,5	826	3,7
12	Zusätzliche Lohn- und Gehaltsfortzahlung im Krankheitsfall	20	0,1	18	0,0	20	0,1
13	Vergütung gesetzl. Feiertage u. sonst. gesetzl. Ausfallzeiten	1 079	5,1	1 495	4,9	1 131	5,1
14	Vergütung sonstiger betriebl. oder tarifl. arbeitsfreier Tage	5	0,0	107	0,3	17	0,1
15	Aufwendungen für Vorsorgeeinrichtungen	5 954	28,3	8 783	28,5	6 305	28,3
16	Arbeitgeberpflichtbeiträge zur Sozialversicherung	5 851	27,8	8 230	26,7	6 146	27,6
17	Rentenversicherungsbeiträge	2 628	12,5	3 629	11,8	2 752	12,4
18	Arbeitslosenversicherungsbeiträge	870	4,1	1 232	4,0	915	4,1
19	Kranken- und Pflegeversicherungsbeiträge	1 933	9,2	2 759	9,0	2 035	9,2
20	Unfallversicherungsbeiträge	420	2,0	610	2,0	443	2,0
21	Aufwendungen für die betriebliche Altersversorgung	103	0,5	552	1,8	159	0,7
22	dar.: Nettozuführung zu den Pensionsrückstellungen 7)	103	0,5	194	0,6	115	0,5
23	Aufwendungen für den Vorruhestand	-	-	-	-	-	-
24	Aufwendungen für sonstige Vorsorgeeinrichtungen	-	-	-	-	-	-
25	Sonstige Personalnebenkosten	183	0,9	666	2,2	243	1,1
26	Entlassungsentschädigungen, betriebliches Kurzarbeitergeld	19	0,1	50	0,2	23	0,1
27	Sonstige gesetzliche Aufwendungen 8)	111	0,5	147	0,5	116	0,5
28	Familienunterstützungen	-	-	-	-	-	-
29	Wohnungsfürsorge	-	-	-	-	-	-
30	Beihilfen im Krankheitsfall	-	-	-	-	-	-
31	Auslösungen, Trennungsentschädigungen u. ä. 9)	-	-	-	-	-	-
32	Naturalleistungen	2	0,0	-	-	1	0,0
33	Aufwendungen für Belegschaftseinrichtungen	2	0,0	4	0,0	2	0,0
34	Ausbildungsvergütungen	39	0,2	297	1,0	71	0,3
35	Sonstige Aufwendungen für die berufl. Aus- und Weiterbildung	9	0,0	153	0,5	27	0,1
36	Sonstige Zuwendungen	2	0,0	14	0,0	4	0,0
37	A r b e i t s k o s t e n i n s g e s a m t	32 792	155,9	47 908	155,5	34 670	155,9
38	dar.: Löhne und Gehälter 10)	26 655	126,7	38 459	124,8	28 122	126,4
39	Nachrichtlich:						
40	Erstattete Arbeitskosten nach § 54 AFG u. ä.	251	1,2	250	0,8	251	1,1
41	Aufwendungen für Zeitarbeitspersonal						
41	Arbeitskosten je geleisteter Stunde	19,83		28,17		20,89	

Fußnoten siehe Ende der Tabelle.

Statistisches Bundesamt, Fachserie 16, Arbeitskostenerhebung 1996, Heft 2



**1 Arbeitskosten je Vollbeschäftigten im Produzierenden Gewerbe 1996 nach Kostenarten,  
Arbeitnehmergruppen und Wirtschaftszweigen \*)**  
Neue Länder und Berlin-Ost

Lfd. Nr.		Kostenart	Arbeitskosten je vollbeschäftigten Arbeitnehmer 1)					
			Arbeiter/-in		Angestellte		Arbeitnehmer	
			DM	% 2)	DM	% 2)	DM	% 2)
Holzgewerbe (ohne Herstellung von Möbeln)								
1	Entgelt für geleistete Arbeit 3)		27 561	100,0	40 318	100,0	29 769	100,0
2	Personalnebenkosten insgesamt		16 364	59,4	20 851	51,7	17 140	57,6
3	dar.: Gesetzliche Personalnebenkosten 4)		10 498	38,1	12 741	31,6	10 887	36,6
4	Sonderzahlungen 5)		1 135	4,1	2 161	5,4	1 313	4,4
5	Urlaubsgeld		502	1,8	799	2,0	553	1,9
6	Leistungen zur Vermögensbildung der Arbeitnehmer		100	0,4	160	0,4	110	0,4
7	Sonstige fest vereinbarte Sonderzahlungen		474	1,7	809	2,0	532	1,8
8	Leistungs- und gewinnabhängige Sonderzahlungen		60	0,2	392	1,0	117	0,4
9	Vergütung arbeitsfreier Tage		5 742	20,8	7 603	18,9	6 064	20,4
10	Urlaubsvergütung		3 224	11,7	4 789	11,9	3 495	11,7
11	Gesetzliche Lohn- und Gehaltsfortzahlung im Krankheitsfall 6)		1 181	4,3	904	2,2	1 133	3,8
12	Zusätzliche Lohn- und Gehaltsfortzahlung im Krankheitsfall		32	0,1	21	0,1	30	0,1
13	Vergütung gesetzl. Feiertage u. sonst. gesetzl. Ausfallzeiten		1 273	4,6	1 839	4,6	1 371	4,6
14	Vergütung sonstiger betriebl. oder tarifl. arbeitsfreier Tage		32	0,1	49	0,1	35	0,1
15	Aufwendungen für Vorsorgeeinrichtungen		8 015	29,1	10 125	25,1	8 380	28,2
16	Arbeitgeberpflichtbeiträge zur Sozialversicherung		7 925	28,8	9 842	24,4	8 257	27,7
17	Rentenversicherungsbeiträge		3 307	12,0	4 533	11,2	3 519	11,8
18	Arbeitslosenversicherungsbeiträge		1 107	4,0	1 525	3,8	1 179	4,0
19	Kranken- und Pflegeversicherungsbeiträge		2 508	9,1	3 261	8,1	2 638	8,9
20	Unfallversicherungsbeiträge		1 003	3,6	523	1,3	920	3,1
21	Aufwendungen für die betriebliche Altersversorgung		72	0,3	283	0,7	109	0,4
22	dar.: Nettozuführung zu den Pensionsrückstellungen 7)		-	-	7	0,0	1	0,0
23	Aufwendungen für den Vorruhestand		2	0,0	-	-	2	0,0
24	Aufwendungen für sonstige Vorsorgeeinrichtungen		18	0,1	0	0,0	15	0,1
25	Sonstige Personalnebenkosten		1 471	5,3	962	2,4	1 383	4,6
26	Entlassungsentschädigungen, betriebliches Kurzarbeitergeld		66	0,2	119	0,3	76	0,3
27	Sonstige gesetzliche Aufwendungen 8)		120	0,4	157	0,4	126	0,4
28	Familienunterstützungen		2	0,0	2	0,0	2	0,0
29	Wohnungsfürsorge		-	-	11	0,0	2	0,0
30	Beihilfen im Krankheitsfall		-	-	-	-	-	-
31	Auslösungen, Trennungsentschädigungen u. ä. 9)		152	0,6	60	0,1	136	0,5
32	Naturalleistungen		11	0,0	13	0,0	11	0,0
33	Aufwendungen für Belegschaftseinrichtungen		32	0,1	21	0,1	30	0,1
34	Ausbildungsvergütungen		870	3,2	374	0,9	784	2,6
35	Sonstige Aufwendungen für die berufl. Aus- und Weiterbildung		203	0,7	140	0,3	192	0,6
36	Sonstige Zuwendungen		14	0,0	64	0,2	22	0,1
37	A r b e i t s k o s t e n i n s g e s a m t		43 925	159,4	61 168	151,7	46 909	157,6
38	dar.: Löhne und Gehälter 10)		34 439	125,0	50 081	124,2	37 146	124,8
39	Nachrichtlich:							
40	Erstattete Arbeitskosten nach § 54 AFG u. ä.		130	0,5	124	0,3	129	0,4
41	Aufwendungen für Zeitarbeitspersonal						168	
	Arbeitskosten je geleisteter Stunde		24,70		34,55		26,40	
Säge-, Hobel- und Holzimprägnierwerke								
1	Entgelt für geleistete Arbeit 3)		25 102	100,0	37 384	100,0	26 861	100,0
2	Personalnebenkosten insgesamt		14 217	56,6	18 015	48,2	14 761	55,0
3	dar.: Gesetzliche Personalnebenkosten 4)		10 067	40,1	11 968	32,0	10 339	38,5
4	Sonderzahlungen 5)		629	2,5	876	2,3	664	2,5
5	Urlaubsgeld		396	1,6	510	1,4	412	1,5
6	Leistungen zur Vermögensbildung der Arbeitnehmer		35	0,1	35	0,1	35	0,1
7	Sonstige fest vereinbarte Sonderzahlungen		60	0,2	170	0,5	76	0,3
8	Leistungs- und gewinnabhängige Sonderzahlungen		138	0,5	161	0,4	141	0,5
9	Vergütung arbeitsfreier Tage		5 294	21,1	6 896	18,4	5 524	20,6
10	Urlaubsvergütung		2 942	11,7	4 404	11,8	3 151	11,7
11	Gesetzliche Lohn- und Gehaltsfortzahlung im Krankheitsfall 6)		1 165	4,6	764	2,0	1 107	4,1
12	Zusätzliche Lohn- und Gehaltsfortzahlung im Krankheitsfall		35	0,1	12	0,0	32	0,1
13	Vergütung gesetzl. Feiertage u. sonst. gesetzl. Ausfallzeiten		1 153	4,6	1 715	4,6	1 233	4,6
14	Vergütung sonstiger betriebl. oder tarifl. arbeitsfreier Tage		-	-	-	-	-	-
15	Aufwendungen für Vorsorgeeinrichtungen		7 646	30,5	9 367	25,1	7 892	29,4
16	Arbeitgeberpflichtbeiträge zur Sozialversicherung		7 621	30,4	9 219	24,7	7 850	29,2
17	Rentenversicherungsbeiträge		3 000	12,0	4 262	11,4	3 181	11,8
18	Arbeitslosenversicherungsbeiträge		1 013	4,0	1 400	3,7	1 068	4,0
19	Kranken- und Pflegeversicherungsbeiträge		2 349	9,4	3 002	8,0	2 443	9,1
20	Unfallversicherungsbeiträge		1 259	5,0	555	1,5	1 158	4,3
21	Aufwendungen für die betriebliche Altersversorgung		25	0,1	148	0,4	43	0,2
22	dar.: Nettozuführung zu den Pensionsrückstellungen 7)		-	-	-	-	-	-
23	Aufwendungen für den Vorruhestand		-	-	-	-	-	-
24	Aufwendungen für sonstige Vorsorgeeinrichtungen		-	-	-	-	-	-
25	Sonstige Personalnebenkosten		648	2,6	876	2,3	681	2,5
26	Entlassungsentschädigungen, betriebliches Kurzarbeitergeld		91	0,4	12	0,0	80	0,3
27	Sonstige gesetzliche Aufwendungen 8)		129	0,5	269	0,7	149	0,6
28	Familienunterstützungen		-	-	3	0,0	0	0,0
29	Wohnungsfürsorge		-	-	-	-	-	-
30	Beihilfen im Krankheitsfall		-	-	-	-	-	-
31	Auslösungen, Trennungsentschädigungen u. ä. 9)		14	0,1	-	-	12	0,0
32	Naturalleistungen		4	0,0	3	0,0	4	0,0
33	Aufwendungen für Belegschaftseinrichtungen		35	0,1	105	0,3	45	0,2
34	Ausbildungsvergütungen		304	1,2	387	1,0	316	1,2
35	Sonstige Aufwendungen für die berufl. Aus- und Weiterbildung		71	0,3	96	0,3	74	0,3
36	Sonstige Zuwendungen		-	-	-	-	-	-
37	A r b e i t s k o s t e n i n s g e s a m t		39 319	156,6	55 399	148,2	41 622	155,0
38	dar.: Löhne und Gehälter 10)		31 025	123,6	45 156	120,8	33 049	123,0
39	Nachrichtlich:							
40	Erstattete Arbeitskosten nach § 54 AFG u. ä.		130	0,5	12	0,0	113	0,4
41	Aufwendungen für Zeitarbeitspersonal						60	
	Arbeitskosten je geleisteter Stunde		21,93		31,00		23,23	

Fußnoten siehe Ende der Tabelle.



**1 Arbeitskosten je Vollbeschäftigten im Produzierenden Gewerbe 1996 nach Kostenarten,  
Arbeitermergruppen und Wirtschaftszweigen \*)  
Neue Länder und Berlin-Ost**

Lfd. Nr.		Kostenart	Arbeitskosten je vollbeschäftigten Arbeitnehmer 1)					
			Arbeiter/-in		Angestellte		Arbeitnehmer	
			DM	% 2)	DM	% 2)	DM	% 2)
Furnier-, Sperrholz-, Holzfaserplatten- und Holzspanplattenwerke								
1	Entgelt für geleistete Arbeit 3)		31 819	100,0	51 878	100,0	35 292	100,0
2	Personalnebenkosten insgesamt		17 168	54,0	27 262	52,6	18 916	53,6
3	dar.: Gesetzliche Personalnebenkosten 4)		11 308	35,5	16 310	31,4	12 174	34,5
4	Sonderzahlungen 5)		2 006	6,3	2 877	5,5	2 157	6,1
5	Urlaubsgeld		1 078	3,4	1 291	2,5	1 115	3,2
6	Leistungen zur Vermögensbildung der Arbeitnehmer		153	0,5	180	0,3	158	0,4
7	Sonstige fest vereinbarte Sonderzahlungen		767	2,4	1 402	2,7	877	2,5
8	Leistungs- und gewinnabhängige Sonderzahlungen		8	0,0	4	0,0	8	0,0
9	Vergütung arbeitsfreier Tage		6 039	19,0	10 137	19,5	6 748	19,1
10	Urlaubsvergütung		3 567	11,2	6 333	12,2	4 046	11,5
11	Gesetzliche Lohn- und Gehaltsfortzahlung im Krankheitsfall 6)		1 256	3,9	1 498	2,9	1 298	3,7
12	Zusätzliche Lohn- und Gehaltsfortzahlung im Krankheitsfall		32	0,1	102	0,2	44	0,1
13	Vergütung gesetzl. Feiertage u. sonst. gesetzl. Ausfallzeiten		1 168	3,7	2 072	4,0	1 324	3,8
14	Vergütung sonstiger betriebl. oder tarifl. arbeitsfreier Tage		16	0,0	132	0,3	36	0,1
15	Aufwendungen für Vorsorgeeinrichtungen		8 797	27,6	12 717	24,5	9 476	26,8
16	Arbeitgeberpflichtbeiträge zur Sozialversicherung		8 796	27,6	12 615	24,3	9 457	26,8
17	Rentenversicherungsbeiträge		3 491	11,0	5 550	10,7	3 847	10,9
18	Arbeitslosenversicherungsbeiträge		1 182	3,7	1 891	3,6	1 305	3,7
19	Kranken- und Pflegeversicherungsbeiträge		2 765	8,7	3 961	7,6	2 972	8,4
20	Unfallversicherungsbeiträge		1 358	4,3	1 213	2,3	1 333	3,8
21	Aufwendungen für die betriebliche Altersversorgung		2	0,0	103	0,2	19	0,1
22	dar.: Nettozuführung zu den Pensionsrückstellungen 7)		-	-	-	-	-	-
23	Aufwendungen für den Vorruhestand		-	-	-	-	-	-
24	Aufwendungen für sonstige Vorsorgeeinrichtungen		-	-	-	-	-	-
25	Sonstige Personalnebenkosten		326	1,0	1 530	2,9	535	1,5
26	Entlassungsschädigungen, betriebliches Kurzarbeitergeld		82	0,3	48	0,1	76	0,2
27	Sonstige gesetzliche Aufwendungen 8)		88	0,3	125	0,2	95	0,3
28	Familienunterstützungen		1	0,0	0	0,0	1	0,0
29	Wohnungsfürsorge		-	-	41	0,1	7	0,0
30	Beihilfen im Krankheitsfall		-	-	-	-	-	-
31	Auslösungen, Trennungsschädigungen u. ä. 9)		-	-	22	0,0	4	0,0
32	Naturalleistungen		-	-	-	-	-	-
33	Aufwendungen für Belegschaftseinrichtungen		32	0,1	13	0,0	29	0,1
34	Ausbildungsvergütungen		87	0,3	735	1,4	199	0,6
35	Sonstige Aufwendungen für die berufl. Aus- und Weiterbildung		33	0,1	297	0,6	79	0,2
36	Sonstige Zuwendungen		3	0,0	249	0,5	45	0,1
37	A r b e i t s k o s t e n i n s g e s a m t		48 988	154,0	79 140	152,6	54 208	153,6
38	dar.: Löhne und Gehälter 10)		39 864	125,3	64 892	125,1	44 197	125,2
	Nachrichtlich:							
39	Erstattete Arbeitskosten nach § 54 AFG u. ä.		126	0,4	243	0,5	146	0,4
40	Aufwendungen für Zeitarbeitspersonal						66	
41	Arbeitskosten je geleisteter Stunde		27,05		46,71		30,27	
Herstellung von Konstruktionsteilen, Fertigbauteilen, Ausbauelementen und Fertigteilbauten aus Holz								
1	Entgelt für geleistete Arbeit 3)		27 862	100,0	39 857	100,0	30 073	100,0
2	Personalnebenkosten insgesamt		17 088	61,3	20 770	52,1	17 767	59,1
3	dar.: Gesetzliche Personalnebenkosten 4)		10 634	38,2	12 646	31,7	11 005	36,6
4	Sonderzahlungen 5)		1 130	4,1	2 236	5,6	1 334	4,4
5	Urlaubsgeld		445	1,6	777	1,9	506	1,7
6	Leistungen zur Vermögensbildung der Arbeitnehmer		103	0,4	178	0,4	117	0,4
7	Sonstige fest vereinbarte Sonderzahlungen		528	1,9	835	2,1	584	1,9
8	Leistungs- und gewinnabhängige Sonderzahlungen		54	0,2	447	1,1	127	0,4
9	Vergütung arbeitsfreier Tage		5 870	21,1	7 505	18,8	6 172	20,5
10	Urlaubsvergütung		3 273	11,7	4 700	11,8	3 536	11,8
11	Gesetzliche Lohn- und Gehaltsfortzahlung im Krankheitsfall 6)		1 186	4,3	884	2,2	1 130	3,8
12	Zusätzliche Lohn- und Gehaltsfortzahlung im Krankheitsfall		35	0,1	13	0,0	31	0,1
13	Vergütung gesetzl. Feiertage u. sonst. gesetzl. Ausfallzeiten		1 332	4,8	1 859	4,7	1 429	4,8
14	Vergütung sonstiger betriebl. oder tarifl. arbeitsfreier Tage		46	0,2	50	0,1	46	0,2
15	Aufwendungen für Vorsorgeeinrichtungen		8 098	29,1	10 091	25,3	8 466	28,2
16	Arbeitgeberpflichtbeiträge zur Sozialversicherung		7 987	28,7	9 750	24,5	8 312	27,6
17	Rentenversicherungsbeiträge		3 401	12,2	4 523	11,3	3 608	12,0
18	Arbeitslosenversicherungsbeiträge		1 134	4,1	1 523	3,8	1 206	4,0
19	Kranken- und Pflegeversicherungsbeiträge		2 531	9,1	3 260	8,2	2 666	8,9
20	Unfallversicherungsbeiträge		921	3,3	443	1,1	833	2,8
21	Aufwendungen für die betriebliche Altersversorgung		102	0,4	341	0,9	146	0,5
22	dar.: Nettozuführung zu den Pensionsrückstellungen 7)		-	-	10	0,0	2	0,0
23	Aufwendungen für den Vorruhestand		-	-	-	-	-	-
24	Aufwendungen für sonstige Vorsorgeeinrichtungen		10	0,0	0	0,0	8	0,0
25	Sonstige Personalnebenkosten		1 989	7,1	938	2,4	1 795	6,0
26	Entlassungsschädigungen, betriebliches Kurzarbeitergeld		59	0,2	153	0,4	76	0,3
27	Sonstige gesetzliche Aufwendungen 8)		129	0,5	154	0,4	134	0,4
28	Familienunterstützungen		2	0,0	2	0,0	2	0,0
29	Wohnungsfürsorge		-	-	10	0,0	2	0,0
30	Beihilfen im Krankheitsfall		-	-	-	-	-	-
31	Auslösungen, Trennungsschädigungen u. ä. 9)		224	0,8	82	0,2	198	0,7
32	Naturalleistungen		13	0,0	18	0,0	14	0,0
33	Aufwendungen für Belegschaftseinrichtungen		34	0,1	13	0,0	30	0,1
34	Ausbildungsvergütungen		1 223	4,4	334	0,8	1 059	3,5
35	Sonstige Aufwendungen für die berufl. Aus- und Weiterbildung		283	1,0	134	0,3	256	0,9
36	Sonstige Zuwendungen		20	0,1	37	0,1	23	0,1
37	A r b e i t s k o s t e n i n s g e s a m t		44 950	161,3	60 627	152,1	47 840	159,1
38	dar.: Löhne und Gehälter 10)		34 862	125,1	49 597	124,4	37 579	125,0
	Nachrichtlich:							
39	Erstattete Arbeitskosten nach § 54 AFG u. ä.		139	0,5	135	0,3	138	0,5
40	Aufwendungen für Zeitarbeitspersonal						174	
41	Arbeitskosten je geleisteter Stunde		25,39		34,08		27,00	

Fußnoten siehe Ende der Tabelle.

Statistisches Bundesamt, Fachserie 16, Arbeitskostenerhebung 1996, Heft 2



**1 Arbeitskosten je Vollbeschäftigten im Produzierenden Gewerbe 1996 nach Kostenarten,  
Arbeitnehmergruppen und Wirtschaftszweigen \*)  
Neue Länder und Berlin-Ost**

Lfd. Nr.	Kostenart	Arbeitskosten je vollbeschäftigten Arbeitnehmer 1)					
		Arbeiter/-in		Angestellte		Arbeitnehmer	
		DM	% 2)	DM	% 2)	DM	% 2)
Herstellung von Verpackungsmitteln und Lagerbehältern aus Holz							
1	Entgelt für geleistete Arbeit 3)	27 073	100,0	37 635	100,0	28 539	100,0
2	Personalnebenkosten insgesamt	16 934	62,6	22 691	60,3	17 733	62,1
3	dar.: Gesetzliche Personalnebenkosten 4)	11 331	41,9	12 183	32,4	11 449	40,1
4	Sonderzahlungen 5)	1 427	5,3	4 153	11,0	1 806	6,3
5	Urlaubsgeld	601	2,2	1 377	3,7	709	2,5
6	Leistungen zur Vermögensbildung der Arbeitnehmer	182	0,7	247	0,7	191	0,7
7	Sonstige fest vereinbarte Sonderzahlungen	644	2,4	883	2,3	677	2,4
8	Leistungs- und gewinnabhängige Sonderzahlungen	-	-	1 646	4,4	228	0,8
9	Vergütung arbeitsfreier Tage	6 109	22,6	7 165	19,0	6 256	21,9
10	Urlaubsvergütung	3 362	12,4	4 781	12,7	3 553	12,5
11	Gesetzliche Lohn- und Gehaltsfortzahlung im Krankheitsfall 6)	1 439	5,3	699	1,9	1 336	4,7
12	Zusätzliche Lohn- und Gehaltsfortzahlung im Krankheitsfall	48	0,2	17	0,0	44	0,2
13	Vergütung gesetzl. Feiertage u. sonst. gesetzl. Ausfallzeiten	1 251	4,6	1 659	4,4	1 308	4,6
14	Vergütung sonstiger betriebl. oder tarifl. arbeitsfreier Tage	9	0,0	10	0,0	9	0,0
15	Aufwendungen für Vorsorgeeinrichtungen	8 670	32,0	9 879	26,2	8 838	31,0
16	Arbeitgeberpflichtbeiträge zur Sozialversicherung	8 511	31,4	9 697	25,8	8 676	30,4
17	Rentenversicherungsbeiträge	3 333	12,3	4 436	11,8	3 486	12,2
18	Arbeitslosenversicherungsbeiträge	1 115	4,1	1 501	4,0	1 168	4,1
19	Kranken- und Pflegeversicherungsbeiträge	2 740	10,1	3 324	8,8	2 821	9,9
20	Unfallversicherungsbeiträge	1 324	4,9	436	1,2	1 200	4,2
21	Aufwendungen für die betriebliche Altersversorgung	-	-	181	0,5	25	0,1
22	dar.: Nettozuführung zu den Pensionsrückstellungen 7)	-	-	-	-	-	-
23	Aufwendungen für den Vorruhestand	-	-	-	-	-	-
24	Aufwendungen für sonstige Vorsorgeeinrichtungen	159	0,6	1	0,0	137	0,5
25	Sonstige Personalnebenkosten	728	2,7	1 494	4,0	834	2,9
26	Entlassungsentschädigungen, betriebliches Kurzarbeitergeld	117	0,4	133	0,4	119	0,4
27	Sonstige gesetzliche Aufwendungen 8)	130	0,5	129	0,3	130	0,5
28	Familienunterstützungen	0	0,0	-	-	0	0,0
29	Wohnungsfürsorge	-	-	-	-	-	-
30	Beihilfen im Krankheitsfall	-	-	-	-	-	-
31	Auslösungen, Trennungsentschädigungen u. ä. 9)	73	0,3	-	-	63	0,2
32	Naturalleistungen	-	-	-	-	-	-
33	Aufwendungen für Belegschaftseinrichtungen	43	0,2	9	0,0	38	0,1
34	Ausbildungsvergütungen	303	1,1	697	1,9	358	1,3
35	Sonstige Aufwendungen für die berufl. Aus- und Weiterbildung	62	0,2	142	0,4	73	0,3
36	Sonstige Zuwendungen	-	-	384	1,0	53	0,2
37	A r b e i t s k o s t e n i n s g e s a m t	44 008	162,6	60 326	160,3	46 272	162,1
38	dar.: Löhne und Gehälter 10)	34 610	127,8	48 953	130,1	36 600	128,2
	Nachrichtlich:						
39	Erstattete Arbeitskosten nach § 54 AFG u. ä.	25	0,1	10	0,0	23	0,1
40	Aufwendungen für Zeitarbeitspersonal	-	-	-	-	905	-
41	Arbeitskosten je geleisteter Stunde	24,80	-	34,42	-	26,12	-
Herstellung von Holzwaren a.n.g. sowie von Kork-, Flecht- und Korbwaren							
1	Entgelt für geleistete Arbeit 3)	23 573	100,0	32 467	100,0	24 798	100,0
2	Personalnebenkosten insgesamt	12 210	51,8	14 502	44,7	12 525	50,5
3	dar.: Gesetzliche Personalnebenkosten 4)	8 528	36,2	9 403	29,0	8 648	34,9
4	Sonderzahlungen 5)	669	2,8	1 004	3,1	715	2,9
5	Urlaubsgeld	347	1,5	379	1,2	351	1,4
6	Leistungen zur Vermögensbildung der Arbeitnehmer	58	0,2	76	0,2	60	0,2
7	Sonstige fest vereinbarte Sonderzahlungen	178	0,8	483	1,5	220	0,9
8	Leistungs- und gewinnabhängige Sonderzahlungen	86	0,4	66	0,2	83	0,3
9	Vergütung arbeitsfreier Tage	4 770	20,2	5 861	18,1	4 920	19,8
10	Urlaubsvergütung	2 730	11,6	3 866	11,9	2 887	11,6
11	Gesetzliche Lohn- und Gehaltsfortzahlung im Krankheitsfall 6)	923	3,9	481	1,5	862	3,5
12	Zusätzliche Lohn- und Gehaltsfortzahlung im Krankheitsfall	2	0,0	1	0,0	2	0,0
13	Vergütung gesetzl. Feiertage u. sonst. gesetzl. Ausfallzeiten	1 115	4,7	1 507	4,6	1 169	4,7
14	Vergütung sonstiger betriebl. oder tarifl. arbeitsfreier Tage	-	-	6	0,0	1	0,0
15	Aufwendungen für Vorsorgeeinrichtungen	6 519	27,7	7 507	23,1	6 655	26,8
16	Arbeitgeberpflichtbeiträge zur Sozialversicherung	6 429	27,3	7 334	22,6	6 553	26,4
17	Rentenversicherungsbeiträge	2 737	11,6	3 424	10,5	2 831	11,4
18	Arbeitslosenversicherungsbeiträge	925	3,9	1 138	3,5	954	3,8
19	Kranken- und Pflegeversicherungsbeiträge	2 093	8,9	2 466	7,6	2 145	8,6
20	Unfallversicherungsbeiträge	674	2,9	306	0,9	623	2,5
21	Aufwendungen für die betriebliche Altersversorgung	28	0,1	173	0,5	48	0,2
22	dar.: Nettozuführung zu den Pensionsrückstellungen 7)	-	-	-	-	-	-
23	Aufwendungen für den Vorruhestand	26	0,1	-	-	23	0,1
24	Aufwendungen für sonstige Vorsorgeeinrichtungen	62	0,3	-	-	54	0,2
25	Sonstige Personalnebenkosten	252	1,1	129	0,4	235	0,9
26	Entlassungsentschädigungen, betriebliches Kurzarbeitergeld	47	0,2	-	-	41	0,2
27	Sonstige gesetzliche Aufwendungen 8)	61	0,3	81	0,2	64	0,3
28	Familienunterstützungen	4	0,0	-	-	3	0,0
29	Wohnungsfürsorge	-	-	-	-	-	-
30	Beihilfen im Krankheitsfall	-	-	-	-	-	-
31	Auslösungen, Trennungsentschädigungen u. ä. 9)	-	-	-	-	-	-
32	Naturalleistungen	22	0,1	-	-	19	0,1
33	Aufwendungen für Belegschaftseinrichtungen	6	0,0	-	-	5	0,0
34	Ausbildungsvergütungen	88	0,4	40	0,1	81	0,3
35	Sonstige Aufwendungen für die berufl. Aus- und Weiterbildung	25	0,1	8	0,0	23	0,1
36	Sonstige Zuwendungen	-	-	-	-	-	-
37	A r b e i t s k o s t e n i n s g e s a m t	35 782	151,8	46 968	144,7	37 323	150,5
38	dar.: Löhne und Gehälter 10)	29 011	123,1	39 332	121,1	30 433	122,7
	Nachrichtlich:						
39	Erstattete Arbeitskosten nach § 54 AFG u. ä.	122	0,5	42	0,1	111	0,4
40	Aufwendungen für Zeitarbeitspersonal	-	-	-	-	23	-
41	Arbeitskosten je geleisteter Stunde	20,03	-	26,31	-	20,90	-

Fußnoten siehe Ende der Tabelle.



**1 Arbeitskosten je Vollbeschäftigten im Produzierenden Gewerbe 1996 nach Kostenarten,  
Arbeitnehmergruppen und Wirtschaftszweigen \*)  
Neue Länder und Berlin-Ost**

Lfd. Nr.		Kostenart	Arbeitskosten je vollbeschäftigten Arbeitnehmer 1)					
			Arbeiter/-in		Angestellte		Arbeitnehmer	
			DM	% 2)	DM	% 2)	DM	% 2)
Papier-, Verlags- und Druckgewerbe								
1	Entgelt für geleistete Arbeit 3)		32 153	100,0	46 219	100,0	38 557	100,0
2	Personalnebenkosten insgesamt		21 470	66,8	31 603	68,4	26 084	67,6
3	dar.: Gesetzliche Personalnebenkosten 4)		11 805	36,7	15 509	33,6	13 492	35,0
4	Sonderzahlungen 5)		3 286	10,2	6 211	13,4	4 618	12,0
5	Urlaubsgeld		1 217	3,8	2 309	5,0	1 714	4,4
6	Leistungen zur Vermögensbildung der Arbeitnehmer		314	1,0	394	0,9	350	0,9
7	Sonstige fest vereinbarte Sonderzahlungen		1 546	4,8	3 014	6,5	2 214	5,7
8	Leistungs- und gewinnabhängige Sonderzahlungen		209	0,6	494	1,1	339	0,9
9	Vergütung arbeitsfreier Tage		7 350	22,9	10 164	22,0	8 631	22,4
10	Urlaubsvergütung		4 383	13,6	6 320	13,7	5 265	13,7
11	Gesetzliche Lohn- und Gehaltsfortzahlung im Krankheitsfall 6)		1 292	4,0	1 413	3,1	1 347	3,5
12	Zusätzliche Lohn- und Gehaltsfortzahlung im Krankheitsfall		42	0,1	54	0,1	47	0,1
13	Vergütung gesetzl. Feiertage u. sonst. gesetzl. Ausfallzeiten		1 498	4,7	2 257	4,9	1 844	4,8
14	Vergütung sonstiger betriebl. oder tarifl. arbeitsfreier Tage		135	0,4	119	0,3	128	0,3
15	Aufwendungen für Vorsorgeeinrichtungen		8 905	27,7	12 270	26,5	10 437	27,1
16	Arbeitgeberpflichtbeiträge zur Sozialversicherung		8 865	27,6	11 616	25,1	10 117	26,2
17	Rentenversicherungsbeiträge		3 994	12,4	5 542	12,0	4 698	12,2
18	Arbeitslosenversicherungsbeiträge		1 351	4,2	1 886	4,1	1 595	4,1
19	Kranken- und Pflegeversicherungsbeiträge		2 905	9,0	3 716	8,0	3 274	8,5
20	Unfallversicherungsbeiträge		615	1,9	472	1,0	550	1,4
21	Aufwendungen für die betriebliche Altersversorgung		28	0,1	471	1,0	230	0,6
22	dar.: Nettozuführung zu den Pensionsrückstellungen 7)		2	0,0	57	0,1	27	0,1
23	Aufwendungen für den Vorruhestand		4	0,0	0	0,0	2	0,0
24	Aufwendungen für sonstige Vorsorgeeinrichtungen		12	0,0	183	0,4	90	0,2
25	Sonstige Personalnebenkosten		1 930	6,0	2 959	6,4	2 398	6,2
26	Entlassungsentschädigungen, betriebliches Kurzarbeitergeld		688	2,1	1 052	2,3	854	2,2
27	Sonstige gesetzliche Aufwendungen 8)		151	0,5	223	0,5	184	0,5
28	Familienunterstützungen		3	0,0	9	0,0	6	0,0
29	Wohnungsfürsorge		-	-	6	0,0	3	0,0
30	Beihilfen im Krankheitsfall		1	0,0	0	0,0	1	0,0
31	Auslösungen, Trennungsentschädigungen u. ä. 9)		8	0,0	29	0,1	18	0,0
32	Naturalleistungen		19	0,1	36	0,1	27	0,1
33	Aufwendungen für Belegschaftseinrichtungen		244	0,8	382	0,8	307	0,8
34	Ausbildungsvergütungen		532	1,7	635	1,4	579	1,5
35	Sonstige Aufwendungen für die berufl. Aus- und Weiterbildung		249	0,8	382	0,8	310	0,8
36	Sonstige Zuwendungen		34	0,1	205	0,4	112	0,3
37	A r b e i t s k o s t e n i n s g e s a m t		53 623	166,8	77 822	168,4	64 641	167,6
38	dar.: Löhne und Gehälter 10)		42 788	133,1	62 593	135,4	51 806	134,4
	Nachrichtlich:							
39	Erstattete Arbeitskosten nach § 54 AFG u. ä.		116	0,4	58	0,1	90	0,2
40	Aufwendungen für Zeitarbeitspersonal						103	
41	Arbeitskosten je geleisteter Stunde		31,93		46,42		38,52	
Papiergewerbe								
1	Entgelt für geleistete Arbeit 3)		28 019	100,0	44 543	100,0	32 109	100,0
2	Personalnebenkosten insgesamt		18 239	65,1	27 142	60,9	20 443	63,7
3	dar.: Gesetzliche Personalnebenkosten 4)		10 515	37,5	14 174	31,8	11 421	35,6
4	Sonderzahlungen 5)		2 978	10,6	5 006	11,2	3 480	10,8
5	Urlaubsgeld		1 013	3,6	1 283	2,9	1 079	3,4
6	Leistungen zur Vermögensbildung der Arbeitnehmer		250	0,9	308	0,7	264	0,8
7	Sonstige fest vereinbarte Sonderzahlungen		1 538	5,5	2 662	6,0	1 816	5,7
8	Leistungs- und gewinnabhängige Sonderzahlungen		178	0,6	753	1,7	320	1,0
9	Vergütung arbeitsfreier Tage		6 211	22,2	8 934	20,1	6 885	21,4
10	Urlaubsvergütung		3 779	13,5	5 857	13,1	4 293	13,4
11	Gesetzliche Lohn- und Gehaltsfortzahlung im Krankheitsfall 6)		1 091	3,9	882	2,0	1 039	3,2
12	Zusätzliche Lohn- und Gehaltsfortzahlung im Krankheitsfall		33	0,1	24	0,1	31	0,1
13	Vergütung gesetzl. Feiertage u. sonst. gesetzl. Ausfallzeiten		1 246	4,4	2 071	4,7	1 450	4,5
14	Vergütung sonstiger betriebl. oder tarifl. arbeitsfreier Tage		62	0,2	99	0,2	72	0,2
15	Aufwendungen für Vorsorgeeinrichtungen		8 085	28,9	11 434	25,7	8 914	27,8
16	Arbeitgeberpflichtbeiträge zur Sozialversicherung		8 058	28,8	11 055	24,8	8 800	27,4
17	Rentenversicherungsbeiträge		3 488	12,4	5 120	11,5	3 892	12,1
18	Arbeitslosenversicherungsbeiträge		1 179	4,2	1 726	3,9	1 314	4,1
19	Kranken- und Pflegeversicherungsbeiträge		2 628	9,4	3 611	8,1	2 871	8,9
20	Unfallversicherungsbeiträge		763	2,7	598	1,3	722	2,2
21	Aufwendungen für die betriebliche Altersversorgung		25	0,1	372	0,8	111	0,3
22	dar.: Nettozuführung zu den Pensionsrückstellungen 7)		4	0,0	115	0,3	31	0,1
23	Aufwendungen für den Vorruhestand		8	0,0	2	0,0	6	0,0
24	Aufwendungen für sonstige Vorsorgeeinrichtungen		2	0,0	6	0,0	3	0,0
25	Sonstige Personalnebenkosten		966	3,4	1 769	4,0	1 165	3,6
26	Entlassungsentschädigungen, betriebliches Kurzarbeitergeld		240	0,9	585	1,3	325	1,0
27	Sonstige gesetzliche Aufwendungen 8)		121	0,4	165	0,4	132	0,4
28	Familienunterstützungen		5	0,0	4	0,0	5	0,0
29	Wohnungsfürsorge		-	-	2	0,0	1	0,0
30	Beihilfen im Krankheitsfall		3	0,0	0	0,0	2	0,0
31	Auslösungen, Trennungsentschädigungen u. ä. 9)		7	0,0	12	0,0	8	0,0
32	Naturalleistungen		29	0,1	41	0,1	32	0,1
33	Aufwendungen für Belegschaftseinrichtungen		173	0,6	265	0,6	196	0,6
34	Ausbildungsvergütungen		247	0,9	213	0,5	238	0,7
35	Sonstige Aufwendungen für die berufl. Aus- und Weiterbildung		109	0,4	412	0,9	184	0,6
36	Sonstige Zuwendungen		34	0,1	69	0,2	43	0,1
37	A r b e i t s k o s t e n i n s g e s a m t		46 258	165,1	71 686	160,9	52 552	163,7
38	dar.: Löhne und Gehälter 10)		37 208	132,8	58 483	131,3	42 473	132,3
	Nachrichtlich:							
39	Erstattete Arbeitskosten nach § 54 AFG u. ä.		90	0,3	114	0,3	96	0,3
40	Aufwendungen für Zeitarbeitspersonal						147	
41	Arbeitskosten je geleisteter Stunde		27,11		41,74		30,75	

Fußnoten siehe Ende der Tabelle.

Statistisches Bundesamt, Fachserie 16, Arbeitskostenerhebung 1996, Heft 2



**1 Arbeitskosten je Vollbeschäftigten im Produzierenden Gewerbe 1996 nach Kostenarten,  
Arbeitnehmergruppen und Wirtschaftszweigen \*)  
Neue Länder und Berlin-Ost**

Lfd. Nr.	Kostenart	Arbeitskosten je vollbeschäftigten Arbeitnehmer 1)					
		Arbeiter/-in		Angestellte		Arbeitnehmer	
		DM	% 2)	DM	% 2)	DM	% 2)
Herstellung von Holzstoff, Zellstoff, Papier, Karton und Pappe							
1	Entgelt für geleistete Arbeit 3)	29 491	100,0	47 968	100,0	34 601	100,0
2	Personalnebenkosten insgesamt	18 587	63,0	27 778	57,9	21 129	61,1
3	dar.: Gesetzliche Personalnebenkosten 4)	10 737	36,4	14 761	30,8	11 850	34,2
4	Sonderzahlungen 5)	2 472	8,4	3 979	8,3	2 889	8,3
5	Urlaubsgeld	737	2,5	731	1,5	735	2,1
6	Leistungen zur Vermögensbildung der Arbeitnehmer	176	0,6	226	0,5	190	0,5
7	Sonstige fest vereinbarte Sonderzahlungen	1 502	5,1	2 658	5,5	1 822	5,3
8	Leistungs- und gewinnabhängige Sonderzahlungen	57	0,2	364	0,8	142	0,4
9	Vergütung arbeitsfreier Tage	6 516	22,1	9 688	20,2	7 394	21,4
10	Urlaubsvergütung	4 182	14,2	6 378	13,3	4 789	13,8
11	Gesetzliche Lohn- und Gehaltsfortzahlung im Krankheitsfall 6)	1 049	3,6	964	2,0	1 026	3,0
12	Zusätzliche Lohn- und Gehaltsfortzahlung im Krankheitsfall	24	0,1	19	0,0	23	0,1
13	Vergütung gesetzl. Feiertage u. sonst. gesetzl. Ausfallzeiten	1 210	4,1	2 211	4,6	1 487	4,3
14	Vergütung sonstiger betriebl. oder tarifl. arbeitsfreier Tage	51	0,2	116	0,2	69	0,2
15	Aufwendungen für Vorsorgeeinrichtungen	8 363	28,4	11 586	24,2	9 255	26,7
16	Arbeitgeberpflichtbeiträge zur Sozialversicherung	8 351	28,3	11 394	23,8	9 193	26,6
17	Rentenversicherungsbeiträge	3 558	12,1	5 246	10,9	4 024	11,6
18	Arbeitslosenversicherungsbeiträge	1 206	4,1	1 792	3,7	1 368	4,0
19	Kranken- und Pflegeversicherungsbeiträge	2 582	8,8	3 583	7,5	2 859	8,3
20	Unfallversicherungsbeiträge	1 006	3,4	773	1,6	942	2,7
21	Aufwendungen für die betriebliche Altersversorgung	10	0,0	182	0,4	57	0,2
22	dar.: Nettozuführung zu den Pensionsrückstellungen 7)	-	-	67	0,1	18	0,1
23	Aufwendungen für den Vorruhestand	-	-	-	-	-	-
24	Aufwendungen für sonstige Vorsorgeeinrichtungen	2	0,0	11	0,0	5	0,0
25	Sonstige Personalnebenkosten	1 235	4,2	2 524	5,3	1 592	4,6
26	Entlassungsentschädigungen, betriebliches Kurzarbeitergeld	359	1,2	991	2,1	534	1,5
27	Sonstige gesetzliche Aufwendungen 8)	126	0,4	192	0,4	145	0,4
28	Familienunterstützungen	6	0,0	7	0,0	7	0,0
29	Wohnungsfürsorge	-	-	-	-	-	-
30	Beihilfen im Krankheitsfall	-	-	-	-	-	-
31	Auslösungen, Trennungsentschädigungen u. ä. 9)	-	-	10	0,0	3	0,0
32	Naturalleistungen	30	0,1	32	0,1	30	0,1
33	Aufwendungen für Belegschaftseinrichtungen	206	0,7	351	0,7	246	0,7
34	Ausbildungsvergütungen	282	1,0	134	0,3	241	0,7
35	Sonstige Aufwendungen für die berufl. Aus- und Weiterbildung	176	0,6	719	1,5	326	0,9
36	Sonstige Zuwendungen	49	0,2	90	0,2	60	0,2
37	<b>Arbeitskosten insgesamt</b>	<b>48 078</b>	<b>163,0</b>	<b>75 746</b>	<b>157,9</b>	<b>55 729</b>	<b>161,1</b>
38	dar.: Löhne und Gehälter 10)	38 480	130,5	61 635	128,5	44 883	129,7
39	Nachrichtlich:						
40	Erstattete Arbeitskosten nach § 54 AFG u. ä.	53	0,2	78	0,2	60	0,2
41	Aufwendungen für Zeitarbeitspersonal					121	
	Arbeitskosten je geleisteter Stunde	27,38		43,11		31,74	
Papier-, Karton- und Pappeverarbeitung							
1	Entgelt für geleistete Arbeit 3)	27 088	100,0	41 737	100,0	30 426	100,0
2	Personalnebenkosten insgesamt	18 019	66,5	26 622	63,8	19 980	65,7
3	dar.: Gesetzliche Personalnebenkosten 4)	10 375	38,3	13 694	32,8	11 132	36,6
4	Sonderzahlungen 5)	3 297	12,2	5 848	14,0	3 879	12,7
5	Urlaubsgeld	1 187	4,4	1 735	4,2	1 312	4,3
6	Leistungen zur Vermögensbildung der Arbeitnehmer	296	1,1	376	0,9	314	1,0
7	Sonstige fest vereinbarte Sonderzahlungen	1 560	5,8	2 665	6,4	1 812	6,0
8	Leistungs- und gewinnabhängige Sonderzahlungen	254	0,9	1 072	2,6	441	1,4
9	Vergütung arbeitsfreier Tage	6 018	22,2	8 316	19,9	6 541	21,5
10	Urlaubsvergütung	3 524	13,0	5 429	13,0	3 958	13,0
11	Gesetzliche Lohn- und Gehaltsfortzahlung im Krankheitsfall 6)	1 117	4,1	815	2,0	1 048	3,4
12	Zusätzliche Lohn- und Gehaltsfortzahlung im Krankheitsfall	38	0,1	28	0,1	36	0,1
13	Vergütung gesetzl. Feiertage u. sonst. gesetzl. Ausfallzeiten	1 269	4,7	1 957	4,7	1 426	4,7
14	Vergütung sonstiger betriebl. oder tarifl. arbeitsfreier Tage	69	0,3	86	0,2	73	0,2
15	Aufwendungen für Vorsorgeeinrichtungen	7 908	29,2	11 308	27,1	8 683	28,5
16	Arbeitgeberpflichtbeiträge zur Sozialversicherung	7 872	29,1	10 778	25,8	8 534	28,0
17	Rentenversicherungsbeiträge	3 444	12,7	5 017	12,0	3 803	12,5
18	Arbeitslosenversicherungsbeiträge	1 162	4,3	1 672	4,0	1 278	4,2
19	Kranken- und Pflegeversicherungsbeiträge	2 657	9,8	3 634	8,7	2 880	9,5
20	Unfallversicherungsbeiträge	609	2,2	456	1,1	574	1,9
21	Aufwendungen für die betriebliche Altersversorgung	35	0,1	527	1,3	147	0,5
22	dar.: Nettozuführung zu den Pensionsrückstellungen 7)	6	0,0	155	0,4	40	0,1
23	Aufwendungen für den Vorruhestand	13	0,0	4	0,0	11	0,0
24	Aufwendungen für sonstige Vorsorgeeinrichtungen	1	0,0	2	0,0	1	0,0
25	Sonstige Personalnebenkosten	796	2,9	1 150	2,8	876	2,9
26	Entlassungsentschädigungen, betriebliches Kurzarbeitergeld	164	0,6	253	0,6	184	0,6
27	Sonstige gesetzliche Aufwendungen 8)	117	0,4	143	0,3	123	0,4
28	Familienunterstützungen	4	0,0	2	0,0	3	0,0
29	Wohnungsfürsorge	-	-	4	0,0	1	0,0
30	Beihilfen im Krankheitsfall	4	0,0	0	0,0	3	0,0
31	Auslösungen, Trennungsentschädigungen u. ä. 9)	12	0,0	13	0,0	12	0,0
32	Naturalleistungen	28	0,1	49	0,1	33	0,1
33	Aufwendungen für Belegschaftseinrichtungen	152	0,6	195	0,5	162	0,5
34	Ausbildungsvergütungen	225	0,8	278	0,7	237	0,8
35	Sonstige Aufwendungen für die berufl. Aus- und Weiterbildung	66	0,2	161	0,4	88	0,3
36	Sonstige Zuwendungen	25	0,1	53	0,1	31	0,1
37	<b>Arbeitskosten insgesamt</b>	<b>45 107</b>	<b>166,5</b>	<b>68 359</b>	<b>163,8</b>	<b>50 406</b>	<b>165,7</b>
38	dar.: Löhne und Gehälter 10)	36 403	134,4	55 900	133,9	40 846	134,2
39	Nachrichtlich:						
40	Erstattete Arbeitskosten nach § 54 AFG u. ä.	114	0,4	144	0,3	121	0,4
41	Aufwendungen für Zeitarbeitspersonal					165	
	Arbeitskosten je geleisteter Stunde	26,93		40,58		30,05	

Fußnoten siehe Ende der Tabelle.



1 Arbeitskosten je Vollbeschäftigten im Produzierenden Gewerbe 1996 nach Kostenarten,  
Arbeitnehmergruppen und Wirtschaftszweigen \*)  
Neue Länder und Berlin-Ost

Lfd. Nr.		Kostenart	Arbeitskosten je vollbeschäftigten Arbeitnehmer 1)					
			Arbeiter/-in		Angestellte		Arbeitnehmer	
			DM	% 2)	DM	% 2)	DM	% 2)
Verlagsgewerbe, Druckgewerbe, Vervielfältigung von bespielten Ton-, Bild- und Datenträgern								
1	Entgelt für geleistete Arbeit 3)		35 943	100,0	46 607	100,0	41 972	100,0
2	Personalnebenkosten insgesamt		24 433	68,0	32 637	70,0	29 071	69,3
3	dar.: Gesetzliche Personalnebenkosten 4)		12 988	36,1	15 819	33,9	14 588	34,8
4	Sonderzahlungen 5)		3 569	9,9	6 490	13,9	5 220	12,4
5	Urlaubsgeld		1 405	3,9	2 547	5,5	2 050	4,9
6	Leistungen zur Vermögensbildung der Arbeitnehmer		373	1,0	414	0,9	396	0,9
7	Sonstige fest vereinbarte Sonderzahlungen		1 553	4,3	3 095	6,6	2 425	5,8
8	Leistungs- und gewinnabhängige Sonderzahlungen		237	0,7	434	0,9	349	0,8
9	Vergütung arbeitsfreier Tage		8 394	23,4	10 449	22,4	9 556	22,8
10	Urlaubsvergütung		4 937	13,7	6 428	13,8	5 780	13,8
11	Gesetzliche Lohn- und Gehaltsfortzahlung im Krankheitsfall 6)		1 476	4,1	1 536	3,3	1 510	3,6
12	Zusätzliche Lohn- und Gehaltsfortzahlung im Krankheitsfall		50	0,1	61	0,1	56	0,1
13	Vergütung gesetzl. Feiertage u. sonst. gesetzl. Ausfallzeiten		1 729	4,8	2 301	4,9	2 052	4,9
14	Vergütung sonstiger betriebl. oder tarifl. arbeitsfreier Tage		202	0,6	123	0,3	158	0,4
15	Aufwendungen für Vorsorgeeinrichtungen		9 657	26,9	12 463	26,7	11 244	26,8
16	Arbeitgeberpflichtbeiträge zur Sozialversicherung		9 605	26,7	11 746	25,2	10 815	25,8
17	Rentenversicherungsbeiträge		4 457	12,4	5 639	12,1	5 125	12,2
18	Arbeitslosenversicherungsbeiträge		1 509	4,2	1 923	4,1	1 743	4,2
19	Kranken- und Pflegeversicherungsbeiträge		3 158	8,8	3 740	8,0	3 487	8,3
20	Unfallversicherungsbeiträge		480	1,3	443	1,0	459	1,1
21	Aufwendungen für die betriebliche Altersversorgung		30	0,1	494	1,1	292	0,7
22	dar.: Nettozuführung zu den Pensionsrückstellungen 7)		-	-	43	0,1	25	0,1
23	Aufwendungen für den Vorruhestand		-	-	-	-	-	-
24	Aufwendungen für sonstige Vorsorgeeinrichtungen		22	0,1	223	0,5	136	0,3
25	Sonstige Personalnebenkosten		2 813	7,8	3 235	6,9	3 052	7,3
26	Entlassungsentschädigungen, betriebliches Kurzarbeitergeld		1 100	3,1	1 160	2,5	1 134	2,7
27	Sonstige gesetzliche Aufwendungen 8)		178	0,5	236	0,5	211	0,5
28	Familienunterstützungen		1	0,0	10	0,0	6	0,0
29	Wohnungsfürsorge		-	-	7	0,0	4	0,0
30	Beihilfen im Krankheitsfall		0	0,0	-	-	0	0,0
31	Auslösungen, Trennungsentschädigungen u. ä. 9)		9	0,0	33	0,1	23	0,1
32	Naturalleistungen		10	0,0	35	0,1	24	0,1
33	Aufwendungen für Belegschaftseinrichtungen		309	0,9	409	0,9	366	0,9
34	Ausbildungsvergütungen		794	2,2	733	1,6	760	1,8
35	Sonstige Aufwendungen für die berufl. Aus- und Weiterbildung		378	1,1	376	0,8	376	0,9
36	Sonstige Zuwendungen		35	0,1	236	0,5	148	0,4
37	A r b e i t s k o s t e n i n s g e s a m t		60 375	168,0	79 245	170,0	71 043	169,3
38	dar.: Löhne und Gehälter 10)		47 905	133,3	63 546	136,3	56 748	135,2
39	Nachrichtlich:							
40	Erstattete Arbeitskosten nach § 54 AFG u. ä.		141	0,4	45	0,1	87	0,2
41	Aufwendungen für Zeitarbeitspersonal						79	
	Arbeitskosten je geleisteter Stunde		36,49		47,54		42,76	
Verlagsgewerbe								
1	Entgelt für geleistete Arbeit 3)		44 076	100,0	48 215	100,0	47 234	100,0
2	Personalnebenkosten insgesamt		32 283	73,2	34 851	72,3	34 242	72,5
3	dar.: Gesetzliche Personalnebenkosten 4)		15 739	35,7	16 499	34,2	16 319	34,5
4	Sonderzahlungen 5)		5 330	12,1	7 212	15,0	6 765	14,3
5	Urlaubsgeld		2 226	5,1	2 868	5,9	2 716	5,7
6	Leistungen zur Vermögensbildung der Arbeitnehmer		454	1,0	443	0,9	446	0,9
7	Sonstige fest vereinbarte Sonderzahlungen		2 203	5,0	3 467	7,2	3 167	6,7
8	Leistungs- und gewinnabhängige Sonderzahlungen		446	1,0	434	0,9	437	0,9
9	Vergütung arbeitsfreier Tage		10 819	24,5	11 021	22,9	10 973	23,2
10	Urlaubsvergütung		6 204	14,1	6 743	14,0	6 615	14,0
11	Gesetzliche Lohn- und Gehaltsfortzahlung im Krankheitsfall 6)		1 908	4,3	1 662	3,4	1 720	3,6
12	Zusätzliche Lohn- und Gehaltsfortzahlung im Krankheitsfall		69	0,2	69	0,1	69	0,1
13	Vergütung gesetzl. Feiertage u. sonst. gesetzl. Ausfallzeiten		2 187	5,0	2 403	5,0	2 352	5,0
14	Vergütung sonstiger betriebl. oder tarifl. arbeitsfreier Tage		452	1,0	144	0,3	217	0,5
15	Aufwendungen für Vorsorgeeinrichtungen		11 513	26,1	12 974	26,9	12 627	26,7
16	Arbeitgeberpflichtbeiträge zur Sozialversicherung		11 412	25,9	12 183	25,3	12 000	25,4
17	Rentenversicherungsbeiträge		5 418	12,3	5 865	12,2	5 759	12,2
18	Arbeitslosenversicherungsbeiträge		1 835	4,2	2 002	4,2	1 962	4,2
19	Kranken- und Pflegeversicherungsbeiträge		3 517	8,0	3 834	8,0	3 753	8,0
20	Unfallversicherungsbeiträge		642	1,5	482	1,0	520	1,1
21	Aufwendungen für die betriebliche Altersversorgung		37	0,1	523	1,1	408	0,9
22	dar.: Nettozuführung zu den Pensionsrückstellungen 7)		-	-	22	0,0	17	0,0
23	Aufwendungen für den Vorruhestand		-	-	-	-	-	-
24	Aufwendungen für sonstige Vorsorgeeinrichtungen		64	0,1	268	0,6	220	0,5
25	Sonstige Personalnebenkosten		4 621	10,5	3 645	7,6	3 876	8,2
26	Entlassungsentschädigungen, betriebliches Kurzarbeitergeld		2 198	5,0	1 331	2,8	1 537	3,3
27	Sonstige gesetzliche Aufwendungen 8)		233	0,5	252	0,5	247	0,5
28	Familienunterstützungen		3	0,0	12	0,0	10	0,0
29	Wohnungsfürsorge		-	-	8	0,0	6	0,0
30	Beihilfen im Krankheitsfall		-	-	-	-	-	-
31	Auslösungen, Trennungsentschädigungen u. ä. 9)		20	0,0	39	0,1	34	0,1
32	Naturalleistungen		28	0,1	41	0,1	38	0,1
33	Aufwendungen für Belegschaftseinrichtungen		743	1,7	482	1,0	544	1,2
34	Ausbildungsvergütungen		679	1,5	787	1,6	761	1,6
35	Sonstige Aufwendungen für die berufl. Aus- und Weiterbildung		666	1,5	415	0,9	475	1,0
36	Sonstige Zuwendungen		51	0,1	278	0,6	224	0,5
37	A r b e i t s k o s t e n i n s g e s a m t		76 360	173,2	83 066	172,3	81 475	172,5
38	dar.: Löhne und Gehälter 10)		60 225	136,6	66 448	137,8	64 972	137,6
39	Nachrichtlich:							
40	Erstattete Arbeitskosten nach § 54 AFG u. ä.		116	0,3	16	0,0	40	0,1
41	Aufwendungen für Zeitarbeitspersonal						113	
	Arbeitskosten je geleisteter Stunde		47,53		50,11		49,51	

Fußnoten siehe Ende der Tabelle.

Statistisches Bundesamt, Fachserie 16, Arbeitskostenerhebung 1996, Heft 2



**1 Arbeitskosten je Vollbeschäftigten im Produzierenden Gewerbe 1996 nach Kostenarten,  
Arbeitnehmergruppen und Wirtschaftszweigen \*)  
Neue Länder und Berlin-Ost**

Lfd. Nr.	Kostenart	Arbeitskosten je vollbeschäftigten Arbeitnehmer 1)					
		Arbeiter/-in		Angestellte		Arbeitnehmer	
		DM	% 2)	DM	% 2)	DM	% 2)
Kokerei, Mineralölverarbeitung, Herstellung und Verarbeitung von Spalt- und Brutstoffen							
1	Entgelt für geleistete Arbeit 3)	34 532	100,0	49 869	100,0	40 901	100,0
2	Personalnebenkosten insgesamt	26 811	77,6	35 925	72,0	30 596	74,8
3	dar.: Gesetzliche Personalnebenkosten 4)	12 273	35,5	16 250	32,6	13 925	34,0
4	Sonderzahlungen 5)	3 868	11,2	5 054	10,1	4 361	10,7
5	Urlaubsgeld	930	2,7	895	1,8	915	2,2
6	Leistungen zur Vermögensbildung der Arbeitnehmer	13	0,0	18	0,0	15	0,0
7	Sonstige fest vereinbarte Sonderzahlungen	2 568	7,4	3 224	6,5	2 841	6,9
8	Leistungs- und gewinnabhängige Sonderzahlungen	357	1,0	917	1,8	590	1,4
9	Vergütung arbeitsfreier Tage	8 617	25,0	10 421	20,9	9 366	22,9
10	Urlaubsvergütung	5 750	16,7	7 112	14,3	6 316	15,4
11	Gesetzliche Lohn- und Gehaltsfortzahlung im Krankheitsfall 6)	953	2,8	1 097	2,2	1 013	2,5
12	Zusätzliche Lohn- und Gehaltsfortzahlung im Krankheitsfall	52	0,2	43	0,1	48	0,1
13	Vergütung gesetzl. Feiertage u. sonst. gesetzl. Ausfallzeiten	1 628	4,7	1 999	4,0	1 782	4,4
14	Vergütung sonstiger betriebl. oder tarifl. arbeitsfreier Tage	234	0,7	169	0,3	207	0,5
15	Aufwendungen für Vorsorgeeinrichtungen	9 669	28,0	13 164	26,4	11 121	27,2
16	Arbeitgeberpflichtbeiträge zur Sozialversicherung	9 623	27,9	13 057	26,2	11 049	27,0
17	Rentenversicherungsbeiträge	4 391	12,7	6 051	12,1	5 081	12,4
18	Arbeitslosenversicherungsbeiträge	1 339	3,9	2 011	4,0	1 618	4,0
19	Kranken- und Pflegeversicherungsbeiträge	3 052	8,8	3 832	7,7	3 376	8,3
20	Unfallversicherungsbeiträge	842	2,4	1 163	2,3	975	2,4
21	Aufwendungen für die betriebliche Altersversorgung	46	0,1	107	0,2	71	0,2
22	dar.: Nettozuführung zu den Pensionsrückstellungen 7)	35	0,1	46	0,1	39	0,1
23	Aufwendungen für den Vorruhestand	-	-	-	-	-	-
24	Aufwendungen für sonstige Vorsorgeeinrichtungen	-	-	-	-	-	-
25	Sonstige Personalnebenkosten	4 657	13,5	7 286	14,6	5 748	14,1
26	Entlassungsentschädigungen, betriebliches Kurzarbeitergeld	1 994	5,8	5 646	11,3	3 511	8,6
27	Sonstige gesetzliche Aufwendungen 8)	69	0,2	97	0,2	80	0,2
28	Familienunterstützungen	10	0,0	15	0,0	12	0,0
29	Wohnungsfürsorge	-	-	-	-	-	-
30	Beihilfen im Krankheitsfall	-	-	-	-	-	-
31	Auslösungen, Trennungsentschädigungen u. ä. 9)	0	0,0	21	0,0	9	0,0
32	Naturalleistungen	159	0,5	85	0,2	128	0,3
33	Aufwendungen für Belegschaftseinrichtungen	424	1,2	456	0,9	437	1,1
34	Ausbildungsvergütungen	831	2,4	319	0,6	619	1,5
35	Sonstige Aufwendungen für die berufl. Aus- und Weiterbildung	1 104	3,2	500	1,0	853	2,1
36	Sonstige Zuwendungen	66	0,2	147	0,3	100	0,2
37	A r b e i t s k o s t e n i n s g e s a m t	61 342	177,6	85 794	172,0	71 498	174,8
38	dar.: Löhne und Gehälter 10)	47 016	136,2	65 344	131,0	54 628	133,6
	Nachrichtlich:						
39	Erstattete Arbeitskosten nach § 54 AFG u. ä.	-	-	20	0,0	8	0,0
40	Aufwendungen für Zeitarbeitspersonal	-	-	-	-	198	0,0
41	Arbeitskosten je geleisteter Stunde	37,04		50,48		42,70	
Mineralölverarbeitung							
1	Entgelt für geleistete Arbeit 3)	34 532	100,0	49 869	100,0	40 901	100,0
2	Personalnebenkosten insgesamt	26 811	77,6	35 925	72,0	30 596	74,8
3	dar.: Gesetzliche Personalnebenkosten 4)	12 273	35,5	16 250	32,6	13 925	34,0
4	Sonderzahlungen 5)	3 868	11,2	5 054	10,1	4 361	10,7
5	Urlaubsgeld	930	2,7	895	1,8	915	2,2
6	Leistungen zur Vermögensbildung der Arbeitnehmer	13	0,0	18	0,0	15	0,0
7	Sonstige fest vereinbarte Sonderzahlungen	2 568	7,4	3 224	6,5	2 841	6,9
8	Leistungs- und gewinnabhängige Sonderzahlungen	357	1,0	917	1,8	590	1,4
9	Vergütung arbeitsfreier Tage	8 617	25,0	10 421	20,9	9 366	22,9
10	Urlaubsvergütung	5 750	16,7	7 112	14,3	6 316	15,4
11	Gesetzliche Lohn- und Gehaltsfortzahlung im Krankheitsfall 6)	953	2,8	1 097	2,2	1 013	2,5
12	Zusätzliche Lohn- und Gehaltsfortzahlung im Krankheitsfall	52	0,2	43	0,1	48	0,1
13	Vergütung gesetzl. Feiertage u. sonst. gesetzl. Ausfallzeiten	1 628	4,7	1 999	4,0	1 782	4,4
14	Vergütung sonstiger betriebl. oder tarifl. arbeitsfreier Tage	234	0,7	169	0,3	207	0,5
15	Aufwendungen für Vorsorgeeinrichtungen	9 669	28,0	13 164	26,4	11 121	27,2
16	Arbeitgeberpflichtbeiträge zur Sozialversicherung	9 623	27,9	13 057	26,2	11 049	27,0
17	Rentenversicherungsbeiträge	4 391	12,7	6 051	12,1	5 081	12,4
18	Arbeitslosenversicherungsbeiträge	1 339	3,9	2 011	4,0	1 618	4,0
19	Kranken- und Pflegeversicherungsbeiträge	3 052	8,8	3 832	7,7	3 376	8,3
20	Unfallversicherungsbeiträge	842	2,4	1 163	2,3	975	2,4
21	Aufwendungen für die betriebliche Altersversorgung	46	0,1	107	0,2	71	0,2
22	dar.: Nettozuführung zu den Pensionsrückstellungen 7)	35	0,1	46	0,1	39	0,1
23	Aufwendungen für den Vorruhestand	-	-	-	-	-	-
24	Aufwendungen für sonstige Vorsorgeeinrichtungen	-	-	-	-	-	-
25	Sonstige Personalnebenkosten	4 657	13,5	7 286	14,6	5 748	14,1
26	Entlassungsentschädigungen, betriebliches Kurzarbeitergeld	1 994	5,8	5 646	11,3	3 511	8,6
27	Sonstige gesetzliche Aufwendungen 8)	69	0,2	97	0,2	80	0,2
28	Familienunterstützungen	10	0,0	15	0,0	12	0,0
29	Wohnungsfürsorge	-	-	-	-	-	-
30	Beihilfen im Krankheitsfall	-	-	-	-	-	-
31	Auslösungen, Trennungsentschädigungen u. ä. 9)	0	0,0	21	0,0	9	0,0
32	Naturalleistungen	159	0,5	85	0,2	128	0,3
33	Aufwendungen für Belegschaftseinrichtungen	424	1,2	456	0,9	437	1,1
34	Ausbildungsvergütungen	831	2,4	319	0,6	619	1,5
35	Sonstige Aufwendungen für die berufl. Aus- und Weiterbildung	1 104	3,2	500	1,0	853	2,1
36	Sonstige Zuwendungen	66	0,2	147	0,3	100	0,2
37	A r b e i t s k o s t e n i n s g e s a m t	61 342	177,6	85 794	172,0	71 498	174,8
38	dar.: Löhne und Gehälter 10)	47 016	136,2	65 344	131,0	54 628	133,6
	Nachrichtlich:						
39	Erstattete Arbeitskosten nach § 54 AFG u. ä.	-	-	20	0,0	8	0,0
40	Aufwendungen für Zeitarbeitspersonal	-	-	-	-	198	0,0
41	Arbeitskosten je geleisteter Stunde	37,04		50,48		42,70	

Fußnoten siehe Ende der Tabelle.



**1 Arbeitskosten je Vollbeschäftigten im Produzierenden Gewerbe 1996 nach Kostenarten,  
Arbeitnehmergruppen und Wirtschaftszweigen \*)  
Neue Länder und Berlin-Ost**

Lfd. Nr.		Kostenart	Arbeitskosten je vollbeschäftigten Arbeitnehmer 1)					
			Arbeiter/-in		Angestellte		Arbeitnehmer	
			DM	% 2)	DM	% 2)	DM	% 2)
Chemische Industrie								
1	Entgelt für geleistete Arbeit 3)	29 676	100,0	46 183	100,0	36 886	100,0	
2	Personalnebenkosten insgesamt	22 351	75,3	33 918	73,4	27 404	74,3	
3	dar.: Gesetzliche Personalnebenkosten 4)	11 789	39,7	15 774	34,2	13 529	36,7	
4	Sonderzahlungen 5)	2 996	10,1	5 447	11,8	4 067	11,0	
5	Urlaubsgeld	835	2,8	871	1,9	851	2,3	
6	Leistungen zur Vermögensbildung der Arbeitnehmer	130	0,4	132	0,3	131	0,4	
7	Sonstige fest vereinbarte Sonderzahlungen	1 778	6,0	3 143	6,8	2 374	6,4	
8	Leistungs- und gewinnabhängige Sonderzahlungen	253	0,9	1 302	2,8	711	1,9	
9	Vergütung arbeitsfreier Tage	7 208	24,3	10 062	21,8	8 455	22,9	
10	Urlaubsvergütung	4 266	14,4	6 360	13,8	5 181	14,0	
11	Gesetzliche Lohn- und Gehaltsfortzahlung im Krankheitsfall 6)	1 438	4,8	1 428	3,1	1 434	3,9	
12	Zusätzliche Lohn- und Gehaltsfortzahlung im Krankheitsfall	51	0,2	53	0,1	52	0,1	
13	Vergütung gesetzl. Feiertage u. sonst. gesetzl. Ausfallzeiten	1 325	4,5	1 926	4,2	1 588	4,3	
14	Vergütung sonstiger betriebl. oder tarifl. arbeitsfreier Tage	127	0,4	294	0,6	200	0,5	
15	Aufwendungen für Vorsorgeeinrichtungen	9 102	30,7	13 218	28,6	10 900	29,5	
16	Arbeitgeberpflichtbeiträge zur Sozialversicherung	8 911	30,0	12 272	26,6	10 379	28,1	
17	Rentenversicherungsbeiträge	4 077	13,7	5 840	12,6	4 847	13,1	
18	Arbeitslosenversicherungsbeiträge	1 276	4,3	1 902	4,1	1 549	4,2	
19	Kranken- und Pflegeversicherungsbeiträge	2 828	9,5	3 682	8,0	3 201	8,7	
20	Unfallversicherungsbeiträge	730	2,5	849	1,8	782	2,1	
21	Aufwendungen für die betriebliche Altersversorgung	182	0,6	934	2,0	511	1,4	
22	dar.: Nettozuführung zu den Pensionsrückstellungen 7)	-42	-0,1	355	0,8	131	0,4	
23	Aufwendungen für den Vorruhestand	39	0,1	55	0,1	46	0,1	
24	Aufwendungen für sonstige Vorsorgeeinrichtungen	9	0,0	11	0,0	10	0,0	
25	Sonstige Personalnebenkosten	3 045	10,3	5 192	11,2	3 983	10,8	
26	Entlassungsentschädigungen, betriebliches Kurzarbeitergeld	1 542	5,2	2 666	5,8	2 033	5,5	
27	Sonstige gesetzliche Aufwendungen 8)	114	0,4	147	0,3	129	0,3	
28	Familienunterstützungen	7	0,0	8	0,0	7	0,0	
29	Wohnungsfürsorge	1	0,0	44	0,1	19	0,1	
30	Beihilfen im Krankheitsfall	1	0,0	0	0,0	1	0,0	
31	Auslösungen, Trennungsentschädigungen u. ä. 9)	42	0,1	50	0,1	46	0,1	
32	Naturalleistungen	16	0,1	13	0,0	14	0,0	
33	Aufwendungen für Belegschaftseinrichtungen	387	1,3	903	2,0	612	1,7	
34	Ausbildungsvergütungen	506	1,7	318	0,7	424	1,1	
35	Sonstige Aufwendungen für die berufl. Aus- und Weiterbildung	392	1,3	815	1,8	576	1,6	
36	Sonstige Zuwendungen	37	0,1	229	0,5	121	0,3	
37	Arbeitskosten insgesamt	52 027	175,3	80 101	173,4	64 290	174,3	
38	dar.: Löhne und Gehälter 10)	39 880	134,4	61 692	133,6	49 408	133,9	
Nachrichtlich:								
39	Erstattete Arbeitskosten nach § 54 AFG u. ä.	106	0,4	159	0,3	129	0,4	
40	Aufwendungen für Zeitarbeitspersonal					227		
41	Arbeitskosten je geleisteter Stunde	31,34		47,19		38,35		
Herstellung von chemischen Grundstoffen								
1	Entgelt für geleistete Arbeit 3)	31 887	100,0	46 517	100,0	38 249	100,0	
2	Personalnebenkosten insgesamt	25 456	79,8	34 412	74,0	29 351	76,7	
3	dar.: Gesetzliche Personalnebenkosten 4)	12 704	39,8	15 642	33,6	13 982	36,6	
4	Sonderzahlungen 5)	3 430	10,8	5 071	10,9	4 143	10,8	
5	Urlaubsgeld	913	2,9	895	1,9	905	2,4	
6	Leistungen zur Vermögensbildung der Arbeitnehmer	133	0,4	76	0,2	108	0,3	
7	Sonstige fest vereinbarte Sonderzahlungen	1 993	6,3	3 237	7,0	2 534	6,6	
8	Leistungs- und gewinnabhängige Sonderzahlungen	391	1,2	864	1,9	596	1,6	
9	Vergütung arbeitsfreier Tage	7 554	23,7	9 829	21,1	8 543	22,3	
10	Urlaubsvergütung	4 625	14,5	6 411	13,8	5 402	14,1	
11	Gesetzliche Lohn- und Gehaltsfortzahlung im Krankheitsfall 6)	1 436	4,5	1 313	2,8	1 382	3,6	
12	Zusätzliche Lohn- und Gehaltsfortzahlung im Krankheitsfall	53	0,2	49	0,1	51	0,1	
13	Vergütung gesetzl. Feiertage u. sonst. gesetzl. Ausfallzeiten	1 319	4,1	1 729	3,7	1 497	3,9	
14	Vergütung sonstiger betriebl. oder tarifl. arbeitsfreier Tage	122	0,4	327	0,7	211	0,6	
15	Aufwendungen für Vorsorgeeinrichtungen	10 185	31,9	13 803	29,7	11 759	30,7	
16	Arbeitgeberpflichtbeiträge zur Sozialversicherung	9 857	30,9	12 489	26,8	11 002	28,8	
17	Rentenversicherungsbeiträge	4 573	14,3	5 963	12,8	5 177	13,5	
18	Arbeitslosenversicherungsbeiträge	1 375	4,3	1 892	4,1	1 600	4,2	
19	Kranken- und Pflegeversicherungsbeiträge	3 013	9,4	3 635	7,8	3 283	8,6	
20	Unfallversicherungsbeiträge	897	2,8	1 001	2,2	942	2,5	
21	Aufwendungen für die betriebliche Altersversorgung	314	1,0	1 301	2,8	743	1,9	
22	dar.: Nettozuführung zu den Pensionsrückstellungen 7)	145	0,5	864	1,9	458	1,2	
23	Aufwendungen für den Vorruhestand	71	0,2	105	0,2	86	0,2	
24	Aufwendungen für sonstige Vorsorgeeinrichtungen	14	0,0	12	0,0	13	0,0	
25	Sonstige Personalnebenkosten	4 287	13,4	5 709	12,3	4 905	12,8	
26	Entlassungsentschädigungen, betriebliches Kurzarbeitergeld	2 340	7,3	3 119	6,7	2 679	7,0	
27	Sonstige gesetzliche Aufwendungen 8)	93	0,3	111	0,2	101	0,3	
28	Familienunterstützungen	9	0,0	11	0,0	10	0,0	
29	Wohnungsfürsorge	0	0,0	77	0,2	34	0,1	
30	Beihilfen im Krankheitsfall	0	0,0	0	0,0	0	0,0	
31	Auslösungen, Trennungsentschädigungen u. ä. 9)	73	0,2	71	0,2	72	0,2	
32	Naturalleistungen	6	0,0	4	0,0	5	0,0	
33	Aufwendungen für Belegschaftseinrichtungen	386	1,2	1 190	2,6	735	1,9	
34	Ausbildungsvergütungen	788	2,5	333	0,7	590	1,5	
35	Sonstige Aufwendungen für die berufl. Aus- und Weiterbildung	564	1,8	678	1,5	614	1,6	
36	Sonstige Zuwendungen	29	0,1	114	0,2	66	0,2	
37	Arbeitskosten insgesamt	57 343	179,8	80 928	174,0	67 600	176,7	
38	dar.: Löhne und Gehälter 10)	42 870	134,4	61 417	132,0	50 936	133,2	
Nachrichtlich:								
39	Erstattete Arbeitskosten nach § 54 AFG u. ä.	96	0,3	143	0,3	116	0,3	
40	Aufwendungen für Zeitarbeitspersonal					265		
41	Arbeitskosten je geleisteter Stunde	34,31		47,72		40,19		

Fußnoten siehe Ende der Tabelle.

Statistisches Bundesamt, Fachserie 16, Arbeitskostenerhebung 1996, Heft 2



**1 Arbeitskosten je Vollbeschäftigten im Produzierenden Gewerbe 1996 nach Kostenarten,  
Arbeitnehmergruppen und Wirtschaftszweigen \*)  
Neue Länder und Berlin-Ost**

Lfd. Nr.		Kostenart	Arbeitskosten je vollbeschäftigten Arbeitnehmer 1)					
			Arbeiter/-in		Angestellte		Arbeitnehmer	
			DM	% 2)	DM	% 2)	DM	% 2)
Herstellung von pharmazeutischen Erzeugnissen								
1	Entgelt für geleistete Arbeit 3)	27 475	100,0	48 841	100,0	41 635	100,0	
2	Personalnebenkosten insgesamt	21 885	79,7	39 413	80,7	33 501	80,5	
3	dar.: Gesetzliche Personalnebenkosten 4)	11 289	41,1	17 465	35,8	15 382	36,9	
4	Sonderzahlungen 5)	3 233	11,8	7 548	15,5	6 093	14,6	
5	Urlaubsgeld	839	3,1	899	1,8	879	2,1	
6	Leistungen zur Vermögensbildung der Arbeitnehmer	226	0,8	231	0,5	229	0,6	
7	Sonstige fest vereinbarte Sonderzahlungen	2 050	7,5	3 658	7,5	3 116	7,5	
8	Leistungs- und gewinnabhängige Sonderzahlungen	117	0,4	2 760	5,7	1 868	4,5	
9	Vergütung arbeitsfreier Tage	7 125	25,9	11 273	23,1	9 874	23,7	
10	Urlaubsvergütung	3 871	14,1	6 749	13,8	5 778	13,9	
11	Gesetzliche Lohn- und Gehaltsfortzahlung im Krankheitsfall 6)	1 750	6,4	1 974	4,0	1 899	4,6	
12	Zusätzliche Lohn- und Gehaltsfortzahlung im Krankheitsfall	44	0,2	54	0,1	51	0,1	
13	Vergütung gesetzl. Feiertage u. sonst. gesetzl. Ausfallzeiten	1 314	4,8	2 281	4,7	1 955	4,7	
14	Vergütung sonstiger betriebl. oder tarifl. arbeitsfreier Tage	146	0,5	216	0,4	192	0,5	
15	Aufwendungen für Vorsorgeeinrichtungen	8 913	32,4	14 344	29,4	12 513	30,1	
16	Arbeitgeberpflichtbeiträge zur Sozialversicherung	8 087	29,4	13 022	26,7	11 357	27,3	
17	Rentenversicherungsbeiträge	3 679	13,4	6 271	12,8	5 397	13,0	
18	Arbeitslosenversicherungsbeiträge	1 225	4,5	2 094	4,3	1 801	4,3	
19	Kranken- und Pflegeversicherungsbeiträge	2 710	9,9	3 962	8,1	3 539	8,5	
20	Unfallversicherungsbeiträge	472	1,7	695	1,4	620	1,5	
21	Aufwendungen für die betriebliche Altersversorgung	821	3,0	1 309	2,7	1 144	2,7	
22	dar.: Nettozuführung zu den Pensionsrückstellungen 7)	343	1,2	484	1,0	437	1,0	
23	Aufwendungen für den Vorruhestand	-	-	-	-	-	-	
24	Aufwendungen für sonstige Vorsorgeeinrichtungen	6	0,0	14	0,0	11	0,0	
25	Sonstige Personalnebenkosten	2 613	9,5	6 247	12,8	5 021	12,1	
26	Entlassungsentschädigungen, betriebliches Kurzarbeitergeld	568	2,1	2 986	6,1	2 170	5,2	
27	Sonstige gesetzliche Aufwendungen 8)	138	0,5	188	0,4	172	0,4	
28	Familienunterstützungen	4	0,0	3	0,0	4	0,0	
29	Wohnungsfürsorge	1	0,0	12	0,0	8	0,0	
30	Beihilfen im Krankheitsfall	-	-	-	-	-	-	
31	Auslösungen, Trennungsentschädigungen u. ä. 9)	0	0,0	9	0,0	6	0,0	
32	Naturalleistungen	14	0,1	7	0,0	10	0,0	
33	Aufwendungen für Belegschaftseinrichtungen	864	3,1	876	1,8	872	2,1	
34	Ausbildungsvergütungen	437	1,6	361	0,7	387	0,9	
35	Sonstige Aufwendungen für die berufl. Aus- und Weiterbildung	451	1,6	1 278	2,6	999	2,4	
36	Sonstige Zuwendungen	135	0,5	526	1,1	394	0,9	
37	Arbeitskosten insgesamt	49 360	179,7	88 254	180,7	75 136	180,5	
38	dar.: Löhne und Gehälter 10)	37 833	137,7	67 663	138,5	57 602	138,4	
Nachrichtlich:								
39	Erstattete Arbeitskosten nach § 54 AFG u. ä.	150	0,5	165	0,3	160	0,4	
40	Aufwendungen für Zeitarbeitspersonal	-	-	-	-	242	-	
41	Arbeitskosten je geleisteter Stunde	29,90	-	51,93	-	44,64	-	

**Herstellung von Seifen, Wasch-, Reinigungs- und Körperpflegemitteln**

1	Entgelt für geleistete Arbeit 3)	24 640	100,0	38 498	100,0	29 026	100,0
2	Personalnebenkosten insgesamt	17 338	70,4	26 757	69,5	20 318	70,0
3	dar.: Gesetzliche Personalnebenkosten 4)	9 753	39,6	13 427	34,9	10 915	37,6
4	Sonderzahlungen 5)	2 326	9,4	3 834	10,0	2 803	9,7
5	Urlaubsgeld	535	2,2	625	1,6	564	1,9
6	Leistungen zur Vermögensbildung der Arbeitnehmer	192	0,8	190	0,5	192	0,7
7	Sonstige fest vereinbarte Sonderzahlungen	1 478	6,0	2 223	5,8	1 714	5,9
8	Leistungs- und gewinnabhängige Sonderzahlungen	120	0,5	797	2,1	334	1,2
9	Vergütung arbeitsfreier Tage	6 094	24,7	8 198	21,3	6 760	23,3
10	Urlaubsvergütung	3 452	14,0	5 136	13,3	3 984	13,7
11	Gesetzliche Lohn- und Gehaltsfortzahlung im Krankheitsfall 6)	1 265	5,1	1 065	2,8	1 202	4,1
12	Zusätzliche Lohn- und Gehaltsfortzahlung im Krankheitsfall	32	0,1	24	0,1	29	0,1
13	Vergütung gesetzl. Feiertage u. sonst. gesetzl. Ausfallzeiten	1 245	5,1	1 861	4,8	1 440	5,0
14	Vergütung sonstiger betriebl. oder tarifl. arbeitsfreier Tage	100	0,4	112	0,3	104	0,4
15	Aufwendungen für Vorsorgeeinrichtungen	7 962	32,3	12 054	31,3	9 257	31,9
16	Arbeitgeberpflichtbeiträge zur Sozialversicherung	7 072	28,7	10 250	26,6	8 078	27,8
17	Rentenversicherungsbeiträge	3 160	12,8	4 726	12,3	3 656	12,6
18	Arbeitslosenversicherungsbeiträge	1 077	4,4	1 630	4,2	1 252	4,3
19	Kranken- und Pflegeversicherungsbeiträge	2 405	9,8	3 403	8,8	2 721	9,4
20	Unfallversicherungsbeiträge	431	1,7	491	1,3	450	1,5
21	Aufwendungen für die betriebliche Altersversorgung	880	3,6	1 799	4,7	1 171	4,0
22	dar.: Nettozuführung zu den Pensionsrückstellungen 7)	398	1,6	635	1,6	473	1,6
23	Aufwendungen für den Vorruhestand	12	0,0	9	0,0	11	0,0
24	Aufwendungen für sonstige Vorsorgeeinrichtungen	10	0,0	5	0,0	8	0,0
25	Sonstige Personalnebenkosten	956	3,9	2 671	6,9	1 498	5,2
26	Entlassungsentschädigungen, betriebliches Kurzarbeitergeld	90	0,4	264	0,7	145	0,5
27	Sonstige gesetzliche Aufwendungen 8)	170	0,7	250	0,7	195	0,7
28	Familienunterstützungen	3	0,0	2	0,0	3	0,0
29	Wohnungsfürsorge	5	0,0	5	0,0	5	0,0
30	Beihilfen im Krankheitsfall	11	0,0	8	0,0	10	0,0
31	Auslösungen, Trennungsentschädigungen u. ä. 9)	-	-	-	-	-	-
32	Naturalleistungen	51	0,2	36	0,1	46	0,2
33	Aufwendungen für Belegschaftseinrichtungen	429	1,7	325	0,8	396	1,4
34	Ausbildungsvergütungen	97	0,4	373	1,0	184	0,6
35	Sonstige Aufwendungen für die berufl. Aus- und Weiterbildung	95	0,4	1 199	3,1	444	1,5
36	Sonstige Zuwendungen	4	0,0	209	0,5	69	0,2
37	<b>Arbeitskosten insgesamt</b>	<b>41 978</b>	<b>170,4</b>	<b>65 255</b>	<b>169,5</b>	<b>49 344</b>	<b>170,0</b>
38	dar.: Löhne und Gehälter 10)	33 061	134,2	50 530	131,3	38 589	132,9
Nachrichtlich:							
39	Erstattete Arbeitskosten nach § 54 AFG u. ä.	136	0,6	535	1,4	262	0,9
40	Aufwendungen für Zeitarbeitspersonal	-	-	-	-	62	-
41	Arbeitskosten je geleisteter Stunde	25,06	-	38,45	-	29,33	-

Fußnoten siehe Ende der Tabelle.



**1 Arbeitskosten je Vollbeschäftigten im Produzierenden Gewerbe 1996 nach Kostenarten,  
Arbeitnehmergruppen und Wirtschaftszweigen \*)  
Neue Länder und Berlin-Ost**

Lfd. Nr.	Kostenart	Arbeitskosten je vollbeschäftigten Arbeitnehmer 1)					
		Arbeiter/-in		Angestellte		Arbeitnehmer	
		DM	% 2)	DM	% 2)	DM	% 2)
Herstellung von sonstigen chemischen Erzeugnissen							
1	Entgelt für geleistete Arbeit 3)	30 814	100,0	43 716	100,0	34 728	100,0
2	Personalnebenkosten insgesamt	19 533	63,4	26 470	60,5	21 637	62,3
3	dar.: Gesetzliche Personalnebenkosten 4)	11 400	37,0	14 251	32,6	12 265	35,3
4	Sonderzahlungen 5)	2 329	7,6	3 364	7,7	2 643	7,6
5	Urlaubsgeld	838	2,7	792	1,8	824	2,4
6	Leistungen zur Vermögensbildung der Arbeitnehmer	88	0,3	77	0,2	85	0,2
7	Sonstige fest vereinbarte Sonderzahlungen	1 174	3,8	1 927	4,4	1 403	4,0
8	Leistungs- und gewinnabhängige Sonderzahlungen	230	0,7	567	1,3	332	1,0
9	Vergütung arbeitsfreier Tage	7 078	23,0	9 014	20,6	7 665	22,1
10	Urlaubsvergütung	4 197	13,6	5 893	13,5	4 712	13,6
11	Gesetzliche Lohn- und Gehaltsfortzahlung im Krankheitsfall 6)	1 255	4,1	900	2,1	1 148	3,3
12	Zusätzliche Lohn- und Gehaltsfortzahlung im Krankheitsfall	49	0,2	35	0,1	45	0,1
13	Vergütung gesetzl. Feiertage u. sonst. gesetzl. Ausfallzeiten	1 504	4,9	2 088	4,8	1 682	4,8
14	Vergütung sonstiger betriebl. oder tarifl. arbeitsfreier Tage	72	0,2	97	0,2	79	0,2
15	Aufwendungen für Vorsorgeeinrichtungen	8 745	28,4	11 863	27,1	9 691	27,9
16	Arbeitgeberpflichtbeiträge zur Sozialversicherung	8 522	27,7	11 099	25,4	9 304	26,8
17	Rentenversicherungsbeiträge	3 896	12,6	5 233	12,0	4 301	12,4
18	Arbeitslosenversicherungsbeiträge	1 252	4,1	1 736	4,0	1 399	4,0
19	Kranken- und Pflegeversicherungsbeiträge	2 727	8,8	3 372	7,7	2 923	8,4
20	Unfallversicherungsbeiträge	647	2,1	757	1,7	681	2,0
21	Aufwendungen für die betriebliche Altersversorgung	223	0,7	754	1,7	384	1,1
22	dar.: Nettozuführung zu den Pensionsrückstellungen 7)	-44	-0,1	-6	0,0	-32	-0,1
23	Aufwendungen für den Vorruhestand	-	-	-	-	-	-
24	Aufwendungen für sonstige Vorsorgeeinrichtungen	-	-	11	0,0	3	0,0
25	Sonstige Personalnebenkosten	1 381	4,5	2 229	5,1	1 638	4,7
26	Entlassungsentschädigungen, betriebliches Kurzarbeitergeld	436	1,4	957	2,2	594	1,7
27	Sonstige gesetzliche Aufwendungen 8)	118	0,4	164	0,4	132	0,4
28	Familienunterstützungen	13	0,0	8	0,0	11	0,0
29	Wohnungsfürsorge	-	-	-	-	-	-
30	Beihilfen im Krankheitsfall	-	-	-	-	-	-
31	Auslösungen, Trennungsentschädigungen u. ä. 9)	7	0,0	14	0,0	9	0,0
32	Naturalleistungen	24	0,1	42	0,1	29	0,1
33	Aufwendungen für Belegschaftseinrichtungen	386	1,3	319	0,7	366	1,1
34	Ausbildungsvergütungen	135	0,4	107	0,2	126	0,4
35	Sonstige Aufwendungen für die berufl. Aus- und Weiterbildung	227	0,7	488	1,1	306	0,9
36	Sonstige Zuwendungen	34	0,1	132	0,3	64	0,2
37	A r b e i t s k o s t e n i n s g e s a m t	50 347	163,4	70 185	160,5	56 365	162,3
38	dar.: Löhne und Gehälter 10)	40 221	130,5	56 093	128,3	45 036	129,7
39	Nachrichtlich:						
40	Erstattete Arbeitskosten nach § 54 AFG u. ä.	155	0,5	98	0,2	137	0,4
41	Aufwendungen für Zeitarbeitspersonal					35	
	Arbeitskosten je geleisteter Stunde	29,84		40,25		33,07	
Herstellung von Chemiefasern							
1	Entgelt für geleistete Arbeit 3)	26 412	100,0	44 516	100,0	29 872	100,0
2	Personalnebenkosten insgesamt	17 515	66,3	23 862	53,6	18 728	62,7
3	dar.: Gesetzliche Personalnebenkosten 4)	10 644	40,3	14 419	32,4	11 365	38,0
4	Sonderzahlungen 5)	2 220	8,4	3 423	7,7	2 450	8,2
5	Urlaubsgeld	737	2,8	852	1,9	759	2,5
6	Leistungen zur Vermögensbildung der Arbeitnehmer	-	-	20	0,0	4	0,0
7	Sonstige fest vereinbarte Sonderzahlungen	1 480	5,6	2 522	5,7	1 679	5,6
8	Leistungs- und gewinnabhängige Sonderzahlungen	3	0,0	28	0,1	8	0,0
9	Vergütung arbeitsfreier Tage	6 960	26,4	10 888	24,5	7 711	25,8
10	Urlaubsvergütung	3 960	15,0	6 578	14,8	4 460	14,9
11	Gesetzliche Lohn- und Gehaltsfortzahlung im Krankheitsfall 6)	1 456	5,5	1 288	2,9	1 424	4,8
12	Zusätzliche Lohn- und Gehaltsfortzahlung im Krankheitsfall	41	0,2	35	0,1	40	0,1
13	Vergütung gesetzl. Feiertage u. sonst. gesetzl. Ausfallzeiten	1 300	4,9	1 889	4,2	1 413	4,7
14	Vergütung sonstiger betriebl. oder tarifl. arbeitsfreier Tage	203	0,8	1 098	2,5	374	1,3
15	Aufwendungen für Vorsorgeeinrichtungen	6 577	24,9	5 469	12,3	6 365	21,3
16	Arbeitgeberpflichtbeiträge zur Sozialversicherung	7 738	29,3	11 051	24,8	8 371	28,0
17	Rentenversicherungsbeiträge	3 414	12,9	5 050	11,3	3 727	12,5
18	Arbeitslosenversicherungsbeiträge	1 122	4,2	1 683	3,8	1 229	4,1
19	Kranken- und Pflegeversicherungsbeiträge	2 625	9,9	3 563	8,0	2 804	9,4
20	Unfallversicherungsbeiträge	576	2,2	755	1,7	610	2,0
21	Aufwendungen für die betriebliche Altersversorgung	-1 161	-4,4	-5 581	-12,5	-2 006	-6,7
22	dar.: Nettozuführung zu den Pensionsrückstellungen 7)	-1 290	-4,9	-5 915	-13,3	-2 174	-7,3
23	Aufwendungen für den Vorruhestand	4	0,0	2	0,0	4	0,0
24	Aufwendungen für sonstige Vorsorgeeinrichtungen	-	-	-	-	-	-
25	Sonstige Personalnebenkosten	1 759	6,7	4 082	9,2	2 203	7,4
26	Entlassungsentschädigungen, betriebliches Kurzarbeitergeld	1 360	5,1	3 309	7,4	1 733	5,8
27	Sonstige gesetzliche Aufwendungen 8)	150	0,6	191	0,4	158	0,5
28	Familienunterstützungen	4	0,0	12	0,0	5	0,0
29	Wohnungsfürsorge	-	-	-	-	-	-
30	Beihilfen im Krankheitsfall	-	-	-	-	-	-
31	Auslösungen, Trennungsentschädigungen u. ä. 9)	-	-	-	-	-	-
32	Naturalleistungen	-	-	-	-	-	-
33	Aufwendungen für Belegschaftseinrichtungen	70	0,3	57	0,1	67	0,2
34	Ausbildungsvergütungen	111	0,4	71	0,2	103	0,3
35	Sonstige Aufwendungen für die berufl. Aus- und Weiterbildung	58	0,2	438	1,0	131	0,4
36	Sonstige Zuwendungen	6	0,0	6	0,0	6	0,0
37	A r b e i t s k o s t e n i n s g e s a m t	43 927	166,3	68 378	153,6	48 600	162,7
38	dar.: Löhne und Gehälter 10)	35 591	134,8	58 826	132,1	40 033	134,0
39	Nachrichtlich:						
40	Erstattete Arbeitskosten nach § 54 AFG u. ä.	68	0,3	153	0,3	84	0,3
41	Aufwendungen für Zeitarbeitspersonal					1	
	Arbeitskosten je geleisteter Stunde	27,60		42,19		30,43	

Fußnoten siehe Ende der Tabelle.

Statistisches Bundesamt, Fachserie 16, Arbeitskostenerhebung 1996, Heft 2



**1 Arbeitskosten je Vollbeschäftigten im Produzierenden Gewerbe 1996 nach Kostenarten,  
Arbeitnehmergruppen und Wirtschaftszweigen \*)  
Neue Länder und Berlin-Ost**

Lfd. Nr.	Kostenart	Arbeitskosten je vollbeschäftigten Arbeitnehmer 1)					
		Arbeiter/-in		Angestellte		Arbeitnehmer	
		DM	% 2)	DM	% 2)	DM	% 2)
Herstellung von Gummi- und Kunststoffwaren							
1	Entgelt für geleistete Arbeit 3)	26 587	100,0	40 766	100,0	29 886	100,0
2	Personalnebenkosten insgesamt	15 808	59,5	23 008	56,4	17 483	58,5
3	dar.: Gesetzliche Personalnebenkosten 4)	10 026	37,7	13 370	32,8	10 804	36,1
4	Sonderzahlungen 5)	1 709	6,4	3 149	7,7	2 044	6,8
5	Urlaubsgeld	630	2,4	779	1,9	665	2,2
6	Leistungen zur Vermögensbildung der Arbeitnehmer	128	0,5	149	0,4	133	0,4
7	Sonstige fest vereinbarte Sonderzahlungen	834	3,1	1 363	3,3	957	3,2
8	Leistungs- und gewinnabhängige Sonderzahlungen	116	0,4	858	2,1	289	1,0
9	Vergütung arbeitsfreier Tage	5 886	22,1	7 947	19,5	6 366	21,3
10	Urlaubsvergütung	3 412	12,8	5 086	12,5	3 801	12,7
11	Gesetzliche Lohn- und Gehaltsfortzahlung im Krankheitsfall 6)	1 137	4,3	879	2,2	1 077	3,6
12	Zusätzliche Lohn- und Gehaltsfortzahlung im Krankheitsfall	26	0,1	23	0,1	25	0,1
13	Vergütung gesetzl. Feiertage u. sonst. gesetzl. Ausfallzeiten	1 254	4,7	1 931	4,7	1 411	4,7
14	Vergütung sonstiger betriebl. oder tarifl. arbeitsfreier Tage	58	0,2	29	0,1	51	0,2
15	Aufwendungen für Vorsorgeeinrichtungen	7 507	28,2	10 667	26,2	8 242	27,6
16	Arbeitgeberpflichtbeiträge zur Sozialversicherung	7 527	28,3	10 422	25,6	8 200	27,4
17	Rentenversicherungsbeiträge	3 277	12,3	4 737	11,6	3 617	12,1
18	Arbeitslosenversicherungsbeiträge	1 095	4,1	1 605	3,9	1 213	4,1
19	Kranken- und Pflegeversicherungsbeiträge	2 501	9,4	3 424	8,4	2 715	9,1
20	Unfallversicherungsbeiträge	654	2,5	656	1,6	655	2,2
21	Aufwendungen für die betriebliche Altersversorgung	-37	-0,1	233	0,6	25	0,1
22	dar.: Nettozuführung zu den Pensionsrückstellungen 7)	-74	-0,3	-6	0,0	-58	-0,2
23	Aufwendungen für den Vorruhestand	-	-	-	-	-	-
24	Aufwendungen für sonstige Vorsorgeeinrichtungen	18	0,1	11	0,0	16	0,1
25	Sonstige Personalnebenkosten	705	2,7	1 245	3,1	831	2,8
26	Entlassungsentschädigungen, betriebliches Kurzarbeitergeld	161	0,6	320	0,8	198	0,7
27	Sonstige gesetzliche Aufwendungen 8)	108	0,4	138	0,3	115	0,4
28	Familienunterstützungen	2	0,0	3	0,0	2	0,0
29	Wohnungsfürsorge	-	-	-	-	-	-
30	Beihilfen im Krankheitsfall	0	0,0	0	0,0	0	0,0
31	Auslösungen, Trennungsentschädigungen u. ä. 9)	77	0,3	93	0,2	81	0,3
32	Naturalleistungen	6	0,0	8	0,0	6	0,0
33	Aufwendungen für Belegschaftseinrichtungen	56	0,2	34	0,1	51	0,2
34	Ausbildungsvergütungen	198	0,7	370	0,9	238	0,8
35	Sonstige Aufwendungen für die berufl. Aus- und Weiterbildung	73	0,3	210	0,5	105	0,4
36	Sonstige Zuwendungen	23	0,1	70	0,2	34	0,1
37	A r b e i t s k o s t e n i n s g e s a m t	42 395	159,5	63 774	156,4	47 370	158,5
38	dar.: Löhne und Gehälter 10)	34 183	128,6	51 862	127,2	38 297	128,1
	Nachrichtlich:						
39	Erstattete Arbeitskosten nach § 54 AFG u. ä.	290	1,1	246	0,6	280	0,9
40	Aufwendungen für Zeitarbeitspersonal					269	
41	Arbeitskosten je geleisteter Stunde	24,72		36,39		27,48	
Herstellung von Gummiwaren							
1	Entgelt für geleistete Arbeit 3)	26 270	100,0	42 982	100,0	29 985	100,0
2	Personalnebenkosten insgesamt	17 251	65,7	25 262	58,8	19 032	63,5
3	dar.: Gesetzliche Personalnebenkosten 4)	10 782	41,0	14 894	34,7	11 697	39,0
4	Sonderzahlungen 5)	2 054	7,8	3 840	8,9	2 451	8,2
5	Urlaubsgeld	680	2,6	708	1,6	686	2,3
6	Leistungen zur Vermögensbildung der Arbeitnehmer	22	0,1	28	0,1	23	0,1
7	Sonstige fest vereinbarte Sonderzahlungen	1 247	4,7	2 472	5,8	1 520	5,1
8	Leistungs- und gewinnabhängige Sonderzahlungen	106	0,4	631	1,5	223	0,7
9	Vergütung arbeitsfreier Tage	6 722	25,6	8 666	20,2	7 155	23,9
10	Urlaubsvergütung	3 746	14,3	5 591	13,0	4 156	13,9
11	Gesetzliche Lohn- und Gehaltsfortzahlung im Krankheitsfall 6)	1 468	5,6	1 060	2,5	1 378	4,6
12	Zusätzliche Lohn- und Gehaltsfortzahlung im Krankheitsfall	32	0,1	16	0,0	28	0,1
13	Vergütung gesetzl. Feiertage u. sonst. gesetzl. Ausfallzeiten	1 253	4,8	1 975	4,6	1 414	4,7
14	Vergütung sonstiger betriebl. oder tarifl. arbeitsfreier Tage	223	0,8	23	0,1	178	0,6
15	Aufwendungen für Vorsorgeeinrichtungen	7 569	28,8	11 676	27,2	8 482	28,3
16	Arbeitgeberpflichtbeiträge zur Sozialversicherung	7 955	30,3	11 740	27,3	8 797	29,3
17	Rentenversicherungsbeiträge	3 396	12,9	5 107	11,9	3 776	12,6
18	Arbeitslosenversicherungsbeiträge	1 129	4,3	1 757	4,1	1 269	4,2
19	Kranken- und Pflegeversicherungsbeiträge	2 652	10,1	3 815	8,9	2 911	9,7
20	Unfallversicherungsbeiträge	778	3,0	1 061	2,5	841	2,8
21	Aufwendungen für die betriebliche Altersversorgung	-416	-1,6	-84	-0,2	-343	-1,1
22	dar.: Nettozuführung zu den Pensionsrückstellungen 7)	-443	-1,7	-313	-0,7	-414	-1,4
23	Aufwendungen für den Vorruhestand	-	-	-	-	-	-
24	Aufwendungen für sonstige Vorsorgeeinrichtungen	31	0,1	20	0,0	28	0,1
25	Sonstige Personalnebenkosten	905	3,4	1 079	2,5	944	3,1
26	Entlassungsentschädigungen, betriebliches Kurzarbeitergeld	353	1,3	330	0,8	348	1,2
27	Sonstige gesetzliche Aufwendungen 8)	106	0,4	118	0,3	108	0,4
28	Familienunterstützungen	-	-	-	-	-	-
29	Wohnungsfürsorge	-	-	-	-	-	-
30	Beihilfen im Krankheitsfall	-	-	-	-	-	-
31	Auslösungen, Trennungsentschädigungen u. ä. 9)	0	0,0	-	-	0	0,0
32	Naturalleistungen	1	0,0	1	0,0	1	0,0
33	Aufwendungen für Belegschaftseinrichtungen	72	0,3	47	0,1	66	0,2
34	Ausbildungsvergütungen	213	0,8	238	0,6	219	0,7
35	Sonstige Aufwendungen für die berufl. Aus- und Weiterbildung	119	0,5	238	0,6	146	0,5
36	Sonstige Zuwendungen	42	0,2	108	0,3	57	0,2
37	A r b e i t s k o s t e n i n s g e s a m t	43 521	165,7	68 244	158,8	49 018	163,5
38	dar.: Löhne und Gehälter 10)	35 046	133,4	55 489	129,1	39 591	132,0
	Nachrichtlich:						
39	Erstattete Arbeitskosten nach § 54 AFG u. ä.	321	1,2	186	0,4	291	1,0
40	Aufwendungen für Zeitarbeitspersonal					106	
41	Arbeitskosten je geleisteter Stunde	26,98		40,12		30,02	

Fußnoten siehe Ende der Tabelle.



**1 Arbeitskosten je Vollbeschäftigten im Produzierenden Gewerbe 1996 nach Kostenarten,  
Arbeitnehmergruppen und Wirtschaftszweigen \*)  
Neue Länder und Berlin-OST**

Lfd. Nr.		Kostenart	Arbeitskosten je vollbeschäftigten Arbeitnehmer 1)					
			Arbeiter/-in		Angestellte		Arbeitnehmer	
			DM	% 2)	DM	% 2)	DM	% 2)
Herstellung von Kunststoffwaren								
1	Entgelt für geleistete Arbeit 3)		26 653	100,0	40 341	100,0	29 866	100,0
2	Personalnebenkosten insgesamt		15 511	58,2	22 576	56,0	17 170	57,5
3	dar.: Gesetzliche Personalnebenkosten 4)		9 870	37,0	13 078	32,4	10 623	35,6
4	Sonderzahlungen 5)		1 638	6,1	3 017	7,5	1 962	6,6
5	Urlaubsgeld		620	2,3	792	2,0	661	2,2
6	Leistungen zur Vermögensbildung der Arbeitnehmer		150	0,6	173	0,4	155	0,5
7	Sonstige fest vereinbarte Sonderzahlungen		749	2,8	1 151	2,9	844	2,8
8	Leistungs- und gewinnabhängige Sonderzahlungen		119	0,4	901	2,2	302	1,0
9	Vergütung arbeitsfreier Tage		5 715	21,4	7 809	19,4	6 206	20,8
10	Urlaubsvergütung		3 343	12,5	4 989	12,4	3 729	12,5
11	Gesetzliche Lohn- und Gehaltsfortzahlung im Krankheitsfall 6)		1 069	4,0	845	2,1	1 016	3,4
12	Zusätzliche Lohn- und Gehaltsfortzahlung im Krankheitsfall		25	0,1	24	0,1	24	0,1
13	Vergütung gesetzl. Feiertage u. sonst. gesetzl. Ausfallzeiten		1 254	4,7	1 922	4,8	1 411	4,7
14	Vergütung sonstiger betriebl. oder tarifl. arbeitsfreier Tage		24	0,1	30	0,1	26	0,1
15	Aufwendungen für Vorsorgeeinrichtungen		7 494	28,1	10 473	26,0	8 194	27,4
16	Arbeitgeberpflichtbeiträge zur Sozialversicherung		7 439	27,9	10 170	25,2	8 080	27,1
17	Rentenversicherungsbeiträge		3 253	12,2	4 666	11,6	3 585	12,0
18	Arbeitslosenversicherungsbeiträge		1 088	4,1	1 576	3,9	1 202	4,0
19	Kranken- und Pflegeversicherungsbeiträge		2 469	9,3	3 349	8,3	2 676	9,0
20	Unfallversicherungsbeiträge		629	2,4	579	1,4	617	2,1
21	Aufwendungen für die betriebliche Altersversorgung		41	0,2	294	0,7	100	0,3
22	dar.: Nettozuführung zu den Pensionsrückstellungen 7)		1	0,0	53	0,1	14	0,0
23	Aufwendungen für den Vorruhestand		-	-	-	-	-	-
24	Aufwendungen für sonstige Vorsorgeeinrichtungen		15	0,1	10	0,0	14	0,0
25	Sonstige Personalnebenkosten		664	2,5	1 277	3,2	808	2,7
26	Entlassungsentschädigungen, betriebliches Kurzarbeitergeld		122	0,5	318	0,8	168	0,6
27	Sonstige gesetzliche Aufwendungen 8)		109	0,4	142	0,4	116	0,4
28	Familienunterstützungen		2	0,0	3	0,0	3	0,0
29	Wohnungsfürsorge		-	-	-	-	-	-
30	Beihilfen im Krankheitsfall		0	0,0	0	0,0	0	0,0
31	Auslösungen, Trennungsentschädigungen u. ä. 9)		93	0,4	111	0,3	97	0,3
32	Naturalleistungen		7	0,0	9	0,0	7	0,0
33	Aufwendungen für Belegschaftseinrichtungen		52	0,2	32	0,1	47	0,2
34	Ausbildungsvergütungen		194	0,7	396	1,0	242	0,8
35	Sonstige Aufwendungen für die berufl. Aus- und Weiterbildung		84	0,2	204	0,5	97	0,3
36	Sonstige Zuwendungen		19	0,1	63	0,2	29	0,1
37	A r b e i t s k o s t e n i n s g e s a m t		42 163	158,2	62 917	156,0	47 036	157,5
38	dar.: Löhne und Gehälter 10)		34 005	127,6	51 167	126,8	38 035	127,3
	Nachrichtlich:							
39	Erstattete Arbeitskosten nach § 54 AFG u. ä.		284	1,1	257	0,6	277	0,9
40	Aufwendungen für Zeitarbeitspersonal						302	
41	Arbeitskosten je geleisteter Stunde		24,28		35,70		26,99	
Glasgewerbe, Keramik, Verarbeitung von Steinen und Erden								
1	Entgelt für geleistete Arbeit 3)		30 571	100,0	44 085	100,0	34 030	100,0
2	Personalnebenkosten insgesamt		19 728	64,5	25 746	58,4	21 269	62,5
3	dar.: Gesetzliche Personalnebenkosten 4)		12 121	39,6	14 303	32,4	12 679	37,3
4	Sonderzahlungen 5)		1 964	6,4	3 522	8,0	2 363	6,9
5	Urlaubsgeld		552	1,8	607	1,4	566	1,7
6	Leistungen zur Vermögensbildung der Arbeitnehmer		119	0,4	141	0,3	125	0,4
7	Sonstige fest vereinbarte Sonderzahlungen		1 099	3,6	1 924	4,4	1 311	3,9
8	Leistungs- und gewinnabhängige Sonderzahlungen		194	0,6	850	1,9	362	1,1
9	Vergütung arbeitsfreier Tage		6 816	22,3	8 748	19,8	7 311	21,5
10	Urlaubsvergütung		4 046	13,2	5 587	12,7	4 441	13,0
11	Gesetzliche Lohn- und Gehaltsfortzahlung im Krankheitsfall 6)		1 289	4,2	1 040	2,4	1 225	3,6
12	Zusätzliche Lohn- und Gehaltsfortzahlung im Krankheitsfall		22	0,1	20	0,0	22	0,1
13	Vergütung gesetzl. Feiertage u. sonst. gesetzl. Ausfallzeiten		1 411	4,6	2 037	4,6	1 571	4,6
14	Vergütung sonstiger betriebl. oder tarifl. arbeitsfreier Tage		48	0,2	64	0,1	52	0,2
15	Aufwendungen für Vorsorgeeinrichtungen		9 461	30,9	11 490	26,1	9 980	29,3
16	Arbeitgeberpflichtbeiträge zur Sozialversicherung		9 292	30,4	11 074	25,1	9 748	28,6
17	Rentenversicherungsbeiträge		3 786	12,4	5 049	11,5	4 110	12,1
18	Arbeitslosenversicherungsbeiträge		1 244	4,1	1 702	3,9	1 362	4,0
19	Kranken- und Pflegeversicherungsbeiträge		2 862	9,4	3 565	8,1	3 042	8,9
20	Unfallversicherungsbeiträge		1 399	4,6	758	1,7	1 235	3,6
21	Aufwendungen für die betriebliche Altersversorgung		164	0,5	409	0,9	226	0,7
22	dar.: Nettozuführung zu den Pensionsrückstellungen 7)		-1	0,0	36	0,1	8	0,0
23	Aufwendungen für den Vorruhestand		-	-	-	-	-	-
24	Aufwendungen für sonstige Vorsorgeeinrichtungen		5	0,0	7	0,0	6	0,0
25	Sonstige Personalnebenkosten		1 486	4,9	1 987	4,5	1 614	4,7
26	Entlassungsentschädigungen, betriebliches Kurzarbeitergeld		530	1,7	800	1,8	599	1,8
27	Sonstige gesetzliche Aufwendungen 8)		128	0,4	153	0,3	135	0,4
28	Familienunterstützungen		7	0,0	14	0,0	9	0,0
29	Wohnungsfürsorge		-	-	0	0,0	0	0,0
30	Beihilfen im Krankheitsfall		-	-	0	0,0	0	0,0
31	Auslösungen, Trennungsentschädigungen u. ä. 9)		87	0,3	150	0,3	103	0,3
32	Naturalleistungen		26	0,1	45	0,1	30	0,1
33	Aufwendungen für Belegschaftseinrichtungen		145	0,5	129	0,3	141	0,4
34	Ausbildungsvergütungen		363	1,2	351	0,8	360	1,1
35	Sonstige Aufwendungen für die berufl. Aus- und Weiterbildung		161	0,5	247	0,6	183	0,5
36	Sonstige Zuwendungen		41	0,1	97	0,2	55	0,2
37	A r b e i t s k o s t e n i n s g e s a m t		50 299	164,5	69 831	158,4	55 299	162,5
38	dar.: Löhne und Gehälter 10)		39 351	128,7	56 355	127,8	43 704	128,4
	Nachrichtlich:							
39	Erstattete Arbeitskosten nach § 54 AFG u. ä.		170	0,6	82	0,2	147	0,4
40	Aufwendungen für Zeitarbeitspersonal						414	
41	Arbeitskosten je geleisteter Stunde		29,05		40,00		31,87	

Fußnoten siehe Ende der Tabelle.

Statistisches Bundesamt, Fachserie 16, Arbeitskostenerhebung 1996, Heft 2



**1 Arbeitskosten je Vollbeschäftigten im Produzierenden Gewerbe 1996 nach Kostenarten,  
Arbeitnehmergruppen und Wirtschaftszweigen \*)  
Neue Länder und Berlin-Ost**

Lfd. Nr.		Kostenart	Arbeitskosten je vollbeschäftigten Arbeitnehmer 1)					
			Arbeiter/-in		Angestellte		Arbeitnehmer	
			DM	% 2)	DM	% 2)	DM	% 2)
Herstellung und Verarbeitung von Glas								
1	Entgelt für geleistete Arbeit 3)	28 717	100,0	42 357	100,0	31 973	100,0	
2	Personalnebenkosten insgesamt	18 628	64,9	25 688	60,6	20 313	63,5	
3	dar.: Gesetzliche Personalnebenkosten 4)	10 640	37,1	13 828	32,6	11 401	35,7	
4	Sonderzahlungen 5)	2 062	7,2	3 328	7,9	2 365	7,4	
5	Urlaubsgeld	582	2,0	683	1,6	606	1,9	
6	Leistungen zur Vermögensbildung der Arbeitnehmer	63	0,2	74	0,2	66	0,2	
7	Sonstige fest vereinbarte Sonderzahlungen	1 228	4,3	2 084	4,9	1 432	4,5	
8	Leistungs- und gewinnabhängige Sonderzahlungen	190	0,7	487	1,2	261	0,8	
9	Vergütung arbeitsfreier Tage	6 555	22,8	8 627	20,4	7 049	22,0	
10	Urlaubsvergütung	3 939	13,7	5 524	13,0	4 317	13,5	
11	Gesetzliche Lohn- und Gehaltsfortzahlung im Krankheitsfall 6)	1 216	4,2	986	2,3	1 161	3,6	
12	Zusätzliche Lohn- und Gehaltsfortzahlung im Krankheitsfall	14	0,0	16	0,0	15	0,0	
13	Vergütung gesetzl. Feiertage u. sonst. gesetzl. Ausfallzeiten	1 314	4,6	1 968	4,6	1 470	4,6	
14	Vergütung sonstiger betriebl. oder tarifl. arbeitsfreier Tage	72	0,3	133	0,3	87	0,3	
15	Aufwendungen für Vorsorgeeinrichtungen	8 165	28,4	11 388	26,9	8 934	27,9	
16	Arbeitgeberpflichtbeiträge zur Sozialversicherung	7 970	27,8	10 744	25,4	8 632	27,0	
17	Rentenversicherungsbeiträge	3 478	12,1	4 909	11,6	3 819	11,9	
18	Arbeitslosenversicherungsbeiträge	1 147	4,0	1 640	3,9	1 264	4,0	
19	Kranken- und Pflegeversicherungsbeiträge	2 648	9,2	3 493	8,2	2 850	8,9	
20	Unfallversicherungsbeiträge	637	2,4	702	1,7	698	2,2	
21	Aufwendungen für die betriebliche Altersversorgung	195	0,7	639	1,5	301	0,9	
22	dar.: Nettozuführung zu den Pensionsrückstellungen 7)	-33	-0,1	18	0,0	-21	-0,1	
23	Aufwendungen für den Vorruhestand	-	-	-	-	-	-	
24	Aufwendungen für sonstige Vorsorgeeinrichtungen	-	-	5	0,0	1	0,0	
25	Sonstige Personalnebenkosten	1 846	6,4	2 345	5,5	1 965	6,1	
26	Entlassungsentschädigungen, betriebliches Kurzarbeitergeld	686	2,4	831	2,0	721	2,3	
27	Sonstige gesetzliche Aufwendungen 8)	140	0,5	130	0,3	138	0,4	
28	Familienunterstützungen	0	0,0	16	0,0	4	0,0	
29	Wohnungsfürsorge	-	-	-	-	-	-	
30	Beihilfen im Krankheitsfall	-	-	-	-	-	-	
31	Auslösungen, Trennungsentschädigungen u. ä. 9)	124	0,4	354	0,8	179	0,6	
32	Naturalleistungen	19	0,1	25	0,1	20	0,1	
33	Aufwendungen für Belegschaftseinrichtungen	177	0,6	201	0,5	183	0,6	
34	Ausbildungsvergütungen	336	1,2	323	0,8	333	1,0	
35	Sonstige Aufwendungen für die berufl. Aus- und Weiterbildung	294	1,0	381	0,9	315	1,0	
36	Sonstige Zuwendungen	70	0,2	83	0,2	73	0,2	
37	A r b e i t s k o s t e n i n s g e s a m t	47 345	164,9	68 045	160,6	52 286	163,5	
38	dar.: Löhne und Gehälter 10)	37 334	130,0	54 312	128,2	41 386	129,4	
	Nachrichtlich:							
39	Erstattete Arbeitskosten nach § 54 AFG u. ä.	335	1,2	118	0,3	284	0,9	
40	Aufwendungen für Zeitarbeitspersonal	-	-	-	-	810	-	
41	Arbeitskosten je geleisteter Stunde	27,30		39,30		30,17		
Keramik (ohne Ziegelei und Baukeramik)								
1	Entgelt für geleistete Arbeit 3)	25 744	100,0	39 202	100,0	28 641	100,0	
2	Personalnebenkosten insgesamt	18 557	72,1	25 264	64,4	20 001	69,8	
3	dar.: Gesetzliche Personalnebenkosten 4)	10 810	42,0	13 750	35,1	11 443	40,0	
4	Sonderzahlungen 5)	2 089	8,1	3 201	8,2	2 328	8,1	
5	Urlaubsgeld	923	3,6	867	2,2	911	3,2	
6	Leistungen zur Vermögensbildung der Arbeitnehmer	20	0,1	20	0,1	20	0,1	
7	Sonstige fest vereinbarte Sonderzahlungen	1 119	4,3	1 833	4,7	1 272	4,4	
8	Leistungs- und gewinnabhängige Sonderzahlungen	27	0,1	482	1,2	125	0,4	
9	Vergütung arbeitsfreier Tage	6 406	24,9	8 549	21,8	6 868	24,0	
10	Urlaubsvergütung	3 752	14,6	5 382	13,7	4 103	14,3	
11	Gesetzliche Lohn- und Gehaltsfortzahlung im Krankheitsfall 6)	1 285	5,0	1 204	3,1	1 267	4,4	
12	Zusätzliche Lohn- und Gehaltsfortzahlung im Krankheitsfall	24	0,1	22	0,1	24	0,1	
13	Vergütung gesetzl. Feiertage u. sonst. gesetzl. Ausfallzeiten	1 277	5,0	1 908	4,9	1 413	4,9	
14	Vergütung sonstiger betriebl. oder tarifl. arbeitsfreier Tage	68	0,3	33	0,1	61	0,2	
15	Aufwendungen für Vorsorgeeinrichtungen	8 225	32,0	10 708	27,3	8 760	30,6	
16	Arbeitgeberpflichtbeiträge zur Sozialversicherung	8 158	31,7	10 539	26,9	8 671	30,3	
17	Rentenversicherungsbeiträge	3 466	13,5	4 880	12,4	3 771	13,2	
18	Arbeitslosenversicherungsbeiträge	1 091	4,2	1 613	4,1	1 204	4,2	
19	Kranken- und Pflegeversicherungsbeiträge	2 638	10,2	3 431	8,8	2 809	9,8	
20	Unfallversicherungsbeiträge	962	3,7	615	1,6	888	3,1	
21	Aufwendungen für die betriebliche Altersversorgung	67	0,3	168	0,4	89	0,3	
22	dar.: Nettozuführung zu den Pensionsrückstellungen 7)	-7	0,0	-11	0,0	-8	0,0	
23	Aufwendungen für den Vorruhestand	-	-	-	-	-	-	
24	Aufwendungen für sonstige Vorsorgeeinrichtungen	-	-	-	-	-	-	
25	Sonstige Personalnebenkosten	1 836	7,1	2 806	7,2	2 045	7,1	
26	Entlassungsentschädigungen, betriebliches Kurzarbeitergeld	875	3,4	1 776	4,5	1 069	3,7	
27	Sonstige gesetzliche Aufwendungen 8)	90	0,3	98	0,2	91	0,3	
28	Familienunterstützungen	-	-	-	-	-	-	
29	Wohnungsfürsorge	-	-	3	0,0	1	0,0	
30	Beihilfen im Krankheitsfall	-	-	-	-	-	-	
31	Auslösungen, Trennungsentschädigungen u. ä. 9)	4	0,0	-	-	3	0,0	
32	Naturalleistungen	113	0,4	125	0,3	116	0,4	
33	Aufwendungen für Belegschaftseinrichtungen	298	1,2	324	0,8	304	1,1	
34	Ausbildungsvergütungen	327	1,3	247	0,6	310	1,1	
35	Sonstige Aufwendungen für die berufl. Aus- und Weiterbildung	78	0,3	165	0,4	97	0,3	
36	Sonstige Zuwendungen	51	0,2	68	0,2	55	0,2	
37	A r b e i t s k o s t e n i n s g e s a m t	44 301	172,1	64 467	164,4	48 642	169,8	
38	dar.: Löhne und Gehälter 10)	34 239	133,0	50 952	130,0	37 837	132,1	
	Nachrichtlich:							
39	Erstattete Arbeitskosten nach § 54 AFG u. ä.	236	0,9	122	0,3	212	0,7	
40	Aufwendungen für Zeitarbeitspersonal	-	-	-	-	63	-	
41	Arbeitskosten je geleisteter Stunde	28,01		38,37		30,35		

Fußnoten siehe Ende der Tabelle.



1 Arbeitskosten je Vollbeschäftigten im Produzierenden Gewerbe 1996 nach Kostenarten,  
Arbeitnehmergruppen und Wirtschaftszweigen \*)  
Neue Länder und Berlin-Ost

Lfd. Nr.	Kostenart	Arbeitskosten je vollbeschäftigten Arbeitnehmer 1)					
		Arbeiter/-in		Angestellte		Arbeitnehmer	
		DM	% 2)	DM	% 2)	DM	% 2)
Herstellung von keramischen Wand- und Bodenfliesen und -platten							
1	Entgelt für geleistete Arbeit 3)	30 248	100,0	53 636	100,0	35 117	100,0
2	Personalnebenkosten insgesamt	17 940	59,3	26 518	49,4	19 725	56,2
3	dar.: Gesetzliche Personalnebenkosten 4)	11 453	37,9	15 889	29,6	12 376	35,2
4	Sonderzahlungen 5)	1 436	4,7	1 458	2,7	1 441	4,1
5	Urlaubsgeld	467	1,5	344	0,6	442	1,3
6	Leistungen zur Vermögensbildung der Arbeitnehmer	-	-	-	-	-	-
7	Sonstige fest vereinbarte Sonderzahlungen	968	3,2	1 114	2,1	998	2,8
8	Leistungs- und gewinnabhängige Sonderzahlungen	1	0,0	-	-	1	0,0
9	Vergütung arbeitsfreier Tage	7 322	24,2	12 238	22,8	8 346	23,8
10	Urlaubsvergütung	4 216	13,9	7 156	13,3	4 828	13,7
11	Gesetzliche Lohn- und Gehaltsfortzahlung im Krankheitsfall 6)	1 673	5,5	2 289	4,3	1 801	5,1
12	Zusätzliche Lohn- und Gehaltsfortzahlung im Krankheitsfall	16	0,1	6	0,0	14	0,0
13	Vergütung gesetzl. Feiertage u. sonst. gesetzl. Ausfallzeiten	1 405	4,6	2 783	5,2	1 692	4,8
14	Vergütung sonstiger betriebl. oder tarifl. arbeitsfreier Tage	13	0,0	4	0,0	11	0,0
15	Aufwendungen für Vorsorgeeinrichtungen	8 214	27,2	10 720	20,0	8 735	24,9
16	Arbeitgeberpflichtbeiträge zur Sozialversicherung	8 205	27,1	10 689	19,9	8 722	24,8
17	Rentenversicherungsbeiträge	3 508	11,6	4 799	8,9	3 777	10,8
18	Arbeitslosenversicherungsbeiträge	1 158	3,8	1 644	3,1	1 259	3,6
19	Kranken- und Pflegeversicherungsbeiträge	2 561	8,5	3 452	6,4	2 746	7,8
20	Unfallversicherungsbeiträge	978	3,2	794	1,5	940	2,7
21	Aufwendungen für die betriebliche Altersversorgung	9	0,0	31	0,1	14	0,0
22	dar.: Nettozuführung zu den Pensionsrückstellungen 7)	-	-	-	-	-	-
23	Aufwendungen für den Vorruhestand	-	-	-	-	-	-
24	Aufwendungen für sonstige Vorsorgeeinrichtungen	-	-	-	-	-	-
25	Sonstige Personalnebenkosten	967	3,2	2 102	3,9	1 203	3,4
26	Entlassungsentschädigungen, betriebliches Kurzarbeitergeld	465	1,5	788	1,5	532	1,5
27	Sonstige gesetzliche Aufwendungen 8)	170	0,6	127	0,2	162	0,5
28	Familienunterstützungen	-	-	-	-	-	-
29	Wohnungsfürsorge	-	-	-	-	-	-
30	Beihilfen im Krankheitsfall	-	-	-	-	-	-
31	Auslösungen, Trennungsentschädigungen u. ä. 9)	-	-	-	-	-	-
32	Naturalleistungen	17	0,1	4	0,0	14	0,0
33	Aufwendungen für Belegschaftseinrichtungen	117	0,4	48	0,1	102	0,3
34	Ausbildungsvergütungen	133	0,4	316	0,6	171	0,5
35	Sonstige Aufwendungen für die berufl. Aus- und Weiterbildung	28	0,1	152	0,3	54	0,2
36	Sonstige Zuwendungen	38	0,1	668	1,2	169	0,5
37	A r b e i t s k o s t e n i n s g e s a m t	48 187	159,3	80 154	149,4	54 842	156,2
38	dar.: Löhne und Gehälter 10)	39 006	129,0	67 332	125,5	44 903	127,9
Nachrichtlich:							
39	Erstattete Arbeitskosten nach § 54 AFG u. ä.	25	0,1	-	-	20	0,1
40	Aufwendungen für Zeitarbeitspersonal	-	-	-	-	-	-
41	Arbeitskosten je geleisteter Stunde	28,96		46,79		32,76	

Ziegelei, Herstellung von sonstiger Baukeramik

1	Entgelt für geleistete Arbeit 3)	31 187	100,0	47 026	100,0	34 556	100,0
2	Personalnebenkosten insgesamt	19 813	63,5	27 089	57,6	21 361	61,8
3	dar.: Gesetzliche Personalnebenkosten 4)	12 751	40,9	15 240	32,4	13 281	38,4
4	Sonderzahlungen 5)	2 423	7,8	3 985	8,5	2 756	8,0
5	Urlaubsgeld	554	1,8	561	1,2	556	1,6
6	Leistungen zur Vermögensbildung der Arbeitnehmer	99	0,3	61	0,1	91	0,3
7	Sonstige fest vereinbarte Sonderzahlungen	1 469	4,7	2 435	5,2	1 675	4,8
8	Leistungs- und gewinnabhängige Sonderzahlungen	301	1,0	928	2,0	434	1,3
9	Vergütung arbeitsfreier Tage	6 643	21,3	9 525	20,3	7 256	21,0
10	Urlaubsvergütung	4 007	12,8	6 129	13,0	4 459	12,9
11	Gesetzliche Lohn- und Gehaltsfortzahlung im Krankheitsfall 6)	1 229	3,9	1 111	2,4	1 204	3,5
12	Zusätzliche Lohn- und Gehaltsfortzahlung im Krankheitsfall	14	0,0	9	0,0	13	0,0
13	Vergütung gesetzl. Feiertage u. sonst. gesetzl. Ausfallzeiten	1 369	4,4	2 243	4,8	1 555	4,5
14	Vergütung sonstiger betriebl. oder tarifl. arbeitsfreier Tage	24	0,1	33	0,1	26	0,1
15	Aufwendungen für Vorsorgeeinrichtungen	10 108	32,4	11 839	25,2	10 476	30,3
16	Arbeitgeberpflichtbeiträge zur Sozialversicherung	10 030	32,2	11 723	24,9	10 390	30,1
17	Rentenversicherungsbeiträge	3 749	12,0	5 294	11,3	4 077	11,8
18	Arbeitslosenversicherungsbeiträge	1 254	4,0	1 768	3,8	1 363	3,9
19	Kranken- und Pflegeversicherungsbeiträge	2 904	9,3	3 726	7,9	3 079	8,9
20	Unfallversicherungsbeiträge	2 123	6,8	935	2,0	1 870	5,4
21	Aufwendungen für die betriebliche Altersversorgung	77	0,2	115	0,2	85	0,2
22	dar.: Nettozuführung zu den Pensionsrückstellungen 7)	20	0,1	-	-	16	0,0
23	Aufwendungen für den Vorruhestand	-	-	-	-	-	-
24	Aufwendungen für sonstige Vorsorgeeinrichtungen	0	0,0	1	0,0	0	0,0
25	Sonstige Personalnebenkosten	639	2,0	1 739	3,7	873	2,5
26	Entlassungsentschädigungen, betriebliches Kurzarbeitergeld	115	0,4	512	1,1	199	0,6
27	Sonstige gesetzliche Aufwendungen 8)	123	0,4	163	0,3	132	0,4
28	Familienunterstützungen	24	0,1	3	0,0	19	0,1
29	Wohnungsfürsorge	-	-	-	-	-	-
30	Beihilfen im Krankheitsfall	-	-	-	-	-	-
31	Auslösungen, Trennungsentschädigungen u. ä. 9)	20	0,1	89	0,2	34	0,1
32	Naturalleistungen	36	0,1	24	0,1	33	0,1
33	Aufwendungen für Belegschaftseinrichtungen	83	0,3	24	0,1	70	0,2
34	Ausbildungsvergütungen	69	0,2	682	1,5	199	0,6
35	Sonstige Aufwendungen für die berufl. Aus- und Weiterbildung	163	0,5	212	0,5	174	0,5
36	Sonstige Zuwendungen	7	0,0	32	0,1	12	0,0
37	A r b e i t s k o s t e n i n s g e s a m t	51 000	163,5	74 115	157,6	55 917	161,8
38	dar.: Löhne und Gehälter 10)	40 253	129,1	60 537	128,7	44 568	129,0
39	Nachrichtlich:						
40	Erstattete Arbeitskosten nach § 54 AFG u. ä.	321	1,0	30	0,1	259	0,7
41	Aufwendungen für Zeitarbeitspersonal	-	-	-	-	351	
41	Arbeitskosten je geleisteter Stunde	29,92		41,68		32,50	

Fußnoten siehe Ende der Tabelle.

Statistisches Bundesamt, Fachserie 16, Arbeitskostenerhebung 1996, Heft 2



**1 Arbeitskosten je Vollbeschäftigten im Produzierenden Gewerbe 1996 nach Kostenarten,  
Arbeitnehmergruppen und Wirtschaftszweigen \*)**

**Neue Länder und Berlin-Ost**

Lfd. Nr.	Kostenart	Arbeitskosten je vollbeschäftigten Arbeitnehmer 1)					
		Arbeiter/-in		Angestellte		Arbeitnehmer	
		DM	% 2)	DM	% 2)	DM	% 2)
Herstellung von Zement, Kalk und gebranntem Gips							
1	Entgelt für geleistete Arbeit 3)	37 273	100,0	49 536	100,0	41 203	100,0
2	Personalnebenkosten insgesamt	24 984	67,0	29 539	59,6	26 444	64,2
3	dar.: Gesetzliche Personalnebenkosten 4)	13 774	37,0	14 960	30,2	14 154	34,4
4	Sonderzahlungen 5)	2 906	7,8	4 637	9,4	3 461	8,4
5	Urlaubsgeld	806	2,2	734	1,5	783	1,9
6	Leistungen zur Vermögensbildung der Arbeitnehmer	25	0,1	53	0,1	34	0,1
7	Sonstige fest vereinbarte Sonderzahlungen	1 942	5,2	3 015	6,1	2 286	5,5
8	Leistungs- und gewinnabhängige Sonderzahlungen	134	0,4	835	1,7	358	0,9
9	Vergütung arbeitsfreier Tage	7 631	20,5	8 634	17,4	7 952	19,3
10	Urlaubsvergütung	4 664	12,5	5 604	11,3	4 965	12,1
11	Gesetzliche Lohn- und Gehaltsfortzahlung im Krankheitsfall 6)	1 412	3,8	1 079	2,2	1 306	3,2
12	Zusätzliche Lohn- und Gehaltsfortzahlung im Krankheitsfall	30	0,1	32	0,1	31	0,1
13	Vergütung gesetzl. Feiertage u. sonst. gesetzl. Ausfallzeiten	1 474	4,0	1 859	3,8	1 598	3,9
14	Vergütung sonstiger betriebl. oder tarifl. arbeitsfreier Tage	50	0,1	60	0,1	53	0,1
15	Aufwendungen für Vorsorgeeinrichtungen	11 482	30,8	13 153	26,6	12 018	29,2
16	Arbeitgeberpflichtbeiträge zur Sozialversicherung	10 806	29,0	11 941	24,1	11 170	27,1
17	Rentenversicherungsbeiträge	4 461	12,0	5 468	11,0	4 784	11,6
18	Arbeitslosenversicherungsbeiträge	1 502	4,0	1 967	4,0	1 651	4,0
19	Kranken- und Pflegeversicherungsbeiträge	3 341	9,0	3 713	7,5	3 460	8,4
20	Unfallversicherungsbeiträge	1 502	4,0	793	1,6	1 274	3,1
21	Aufwendungen für die betriebliche Altersversorgung	676	1,8	1 212	2,4	848	2,1
22	dar.: Nettozuführung zu den Pensionsrückstellungen 7)	45	0,1	211	0,4	98	0,2
23	Aufwendungen für den Vorruhestand	-	-	-	-	-	-
24	Aufwendungen für sonstige Vorsorgeeinrichtungen	0	0,0	1	0,0	0	0,0
25	Sonstige Personalnebenkosten	2 965	8,0	3 114	6,3	3 013	7,3
26	Entlassungsentschädigungen, betriebliches Kurzarbeitergeld	980	2,6	1 725	3,5	1 219	3,0
27	Sonstige gesetzliche Aufwendungen 8)	81	0,2	81	0,2	81	0,2
28	Familienunterstützungen	5	0,0	55	0,1	21	0,1
29	Wohnungsfürsorge	-	-	-	-	-	-
30	Beihilfen im Krankheitsfall	-	-	-	-	-	-
31	Auslösungen, Trennungsentschädigungen u. ä. 9)	4	0,0	87	0,2	31	0,1
32	Naturalleistungen	38	0,1	72	0,1	49	0,1
33	Aufwendungen für Belegschaftseinrichtungen	481	1,3	379	0,8	448	1,1
34	Ausbildungsvergütungen	1 026	2,8	167	0,3	751	1,8
35	Sonstige Aufwendungen für die berufl. Aus- und Weiterbildung	339	0,9	522	1,1	397	1,0
36	Sonstige Zuwendungen	11	0,0	26	0,1	16	0,0
37	A r b e i t s k o s t e n i n s g e s a m t	62 257	167,0	79 075	159,6	67 646	164,2
38	dar.: Löhne und Gehälter 10)	47 810	128,3	62 807	126,8	52 616	127,7
Nachrichtlich:							
39	Erstattete Arbeitskosten nach § 54 AFG u. ä.	85	0,2	8	0,0	60	0,1
40	Aufwendungen für Zeitarbeitspersonal	-	-	-	-	85	-
41	Arbeitskosten je geleisteter Stunde	35,37	-	45,49	-	38,59	-

**Herstellung von Erzeugnissen aus Beton, Zement und Gips**

1	Entgelt für geleistete Arbeit 3)	32 164	100,0	45 325	100,0	35 771	100,0
2	Personalnebenkosten insgesamt	20 373	63,3	26 037	57,4	21 925	61,3
3	dar.: Gesetzliche Personalnebenkosten 4)	12 994	40,4	14 615	32,2	13 438	37,6
4	Sonderzahlungen 5)	1 894	5,9	3 749	8,3	2 402	6,7
5	Urlaubsgeld	453	1,4	544	1,2	478	1,3
6	Leistungen zur Vermögensbildung der Arbeitnehmer	195	0,6	215	0,5	200	0,6
7	Sonstige fest vereinbarte Sonderzahlungen	1 014	3,2	1 857	4,1	1 245	3,5
8	Leistungs- und gewinnabhängige Sonderzahlungen	232	0,7	1 134	2,5	479	1,3
9	Vergütung arbeitsfreier Tage	7 063	22,0	8 797	19,4	7 538	21,1
10	Urlaubsvergütung	4 173	13,0	5 633	12,4	4 573	12,8
11	Gesetzliche Lohn- und Gehaltsfortzahlung im Krankheitsfall 6)	1 323	4,1	991	2,2	1 232	3,4
12	Zusätzliche Lohn- und Gehaltsfortzahlung im Krankheitsfall	21	0,1	22	0,0	22	0,1
13	Vergütung gesetzl. Feiertage u. sonst. gesetzl. Ausfallzeiten	1 503	4,7	2 088	4,6	1 663	4,6
14	Vergütung sonstiger betriebl. oder tarifl. arbeitsfreier Tage	43	0,1	53	0,1	48	0,1
15	Aufwendungen für Vorsorgeeinrichtungen	10 179	31,6	11 714	25,8	10 600	29,6
16	Arbeitgeberpflichtbeiträge zur Sozialversicherung	10 032	31,2	11 369	25,1	10 398	29,1
17	Rentenversicherungsbeiträge	3 960	12,3	5 151	11,4	4 287	12,0
18	Arbeitslosenversicherungsbeiträge	1 316	4,1	1 741	3,8	1 433	4,0
19	Kranken- und Pflegeversicherungsbeiträge	3 024	9,4	3 678	8,1	3 204	9,0
20	Unfallversicherungsbeiträge	1 730	5,4	798	1,8	1 475	4,1
21	Aufwendungen für die betriebliche Altersversorgung	144	0,4	333	0,7	196	0,5
22	dar.: Nettozuführung zu den Pensionsrückstellungen 7)	6	0,0	44	0,1	16	0,0
23	Aufwendungen für den Vorruhestand	-	-	-	-	-	-
24	Aufwendungen für sonstige Vorsorgeeinrichtungen	4	0,0	12	0,0	6	0,0
25	Sonstige Personalnebenkosten	1 237	3,8	1 776	3,9	1 385	3,9
26	Entlassungsentschädigungen, betriebliches Kurzarbeitergeld	487	1,5	662	1,5	535	1,5
27	Sonstige gesetzliche Aufwendungen 8)	136	0,4	167	0,4	145	0,4
28	Familienunterstützungen	10	0,0	15	0,0	12	0,0
29	Wohnungsfürsorge	-	-	-	-	-	-
30	Beihilfen im Krankheitsfall	-	-	-	-	-	-
31	Auslösungen, Trennungsentschädigungen u. ä. 9)	106	0,3	151	0,3	118	0,3
32	Naturalleistungen	8	0,0	45	0,1	18	0,1
33	Aufwendungen für Belegschaftseinrichtungen	93	0,3	69	0,2	86	0,2
34	Ausbildungsvergütungen	272	0,8	353	0,8	294	0,8
35	Sonstige Aufwendungen für die berufl. Aus- und Weiterbildung	101	0,3	210	0,5	131	0,4
36	Sonstige Zuwendungen	24	0,1	104	0,2	46	0,1
37	<b>A r b e i t s k o s t e n i n s g e s a m t</b>	<b>52 537</b>	<b>163,3</b>	<b>71 361</b>	<b>157,4</b>	<b>57 696</b>	<b>161,3</b>
38	dar.: Löhne und Gehälter 10)	41 121	127,8	57 871	127,7	45 712	127,8
Nachrichtlich:							
39	Erstattete Arbeitskosten nach § 54 AFG u. ä.	53	0,2	78	0,2	60	0,2
40	Aufwendungen für Zeitarbeitspersonal	-	-	-	-	439	-
41	Arbeitskosten je geleisteter Stunde	29,83	-	40,48	-	32,75	-

Fußnoten siehe Ende der Tabelle.



**1 Arbeitskosten je Vollbeschäftigten im Produzierenden Gewerbe 1996 nach Kostenarten,  
Arbeitnehmergruppen und Wirtschaftszweigen \*)  
Neue Länder und Berlin-Ost**

Lfd. Nr.	Kostenart	Arbeitskosten je vollbeschäftigten Arbeitnehmer 1)					
		Arbeiter/-in		Angestellte		Arbeitnehmer	
		DM	% 2)	DM	% 2)	DM	% 2)
Be- und Verarbeitung von Natursteinen a.n.g.							
1	Entgelt für geleistete Arbeit 3)	29 039	100,0	35 053	100,0	30 268	100,0
2	Personalnebenkosten insgesamt	18 904	65,1	18 982	54,2	18 920	62,5
3	dar.: Gesetzliche Personalnebenkosten 4)	11 994	41,3	11 822	33,7	11 959	39,5
4	Sonderzahlungen 5)	1 013	3,5	1 718	4,9	1 157	3,8
5	Urlaubsgeld	306	1,1	390	1,1	323	1,1
6	Leistungen zur Vermögensbildung der Arbeitnehmer	101	0,3	103	0,3	102	0,3
7	Sonstige fest vereinbarte Sonderzahlungen	448	1,5	1 026	2,9	566	1,9
8	Leistungs- und gewinnabhängige Sonderzahlungen	157	0,5	198	0,6	166	0,5
9	Vergütung arbeitsfreier Tage	6 530	22,5	6 876	19,6	6 601	21,8
10	Urlaubsvergütung	3 883	12,7	4 307	12,3	3 811	12,6
11	Gesetzliche Lohn- und Gehaltsfortzahlung im Krankheitsfall 6)	1 379	4,7	895	2,6	1 280	4,2
12	Zusätzliche Lohn- und Gehaltsfortzahlung im Krankheitsfall	60	0,2	9	0,0	50	0,2
13	Vergütung gesetzl. Feiertage u. sonst. gesetzl. Ausfallzeiten	1 395	4,8	1 661	4,7	1 449	4,8
14	Vergütung sonstiger betriebl. oder tarifl. arbeitsfreier Tage	13	0,0	4	0,0	11	0,0
15	Aufwendungen für Vorsorgeeinrichtungen	9 384	32,3	9 456	27,0	9 399	31,1
16	Arbeitgeberpflichtbeiträge zur Sozialversicherung	9 110	31,4	9 037	25,8	9 095	30,0
17	Rentenversicherungsbeiträge	3 842	13,2	4 363	12,4	3 949	13,0
18	Arbeitslosenversicherungsbeiträge	1 193	4,1	1 391	4,0	1 233	4,1
19	Kranken- und Pflegeversicherungsbeiträge	2 554	8,8	2 856	8,1	2 615	8,6
20	Unfallversicherungsbeiträge	1 522	5,2	427	1,2	1 298	4,3
21	Aufwendungen für die betriebliche Altersversorgung	220	0,8	416	1,2	260	0,9
22	dar.: Nettozuführung zu den Pensionsrückstellungen 7)	-	-	-	-	-	-
23	Aufwendungen für den Vorruhestand	-	-	-	-	-	-
24	Aufwendungen für sonstige Vorsorgeeinrichtungen	55	0,2	3	0,0	44	0,1
25	Sonstige Personalnebenkosten	1 978	6,8	932	2,7	1 764	5,8
26	Entlassungsentschädigungen, betriebliches Kurzarbeitergeld	41	0,1	78	0,2	48	0,2
27	Sonstige gesetzliche Aufwendungen 8)	111	0,4	228	0,7	135	0,4
28	Familienunterstützungen	2	0,0	-	-	1	0,0
29	Wohnungsfürsorge	-	-	-	-	-	-
30	Beihilfen im Krankheitsfall	-	-	-	-	-	-
31	Auslösungen, Trennungsentschädigungen u. ä. 9)	203	0,7	5	0,0	163	0,5
32	Naturalleistungen	1	0,0	0	0,0	1	0,0
33	Aufwendungen für Belegschaftseinrichtungen	12	0,0	-	-	9	0,0
34	Ausbildungsvergütungen	1 215	4,2	420	1,2	1 053	3,5
35	Sonstige Aufwendungen für die berufl. Aus- und Weiterbildung	276	0,9	105	0,3	241	0,8
36	Sonstige Zuwendungen	118	0,4	95	0,3	113	0,4
37	A r b e i t s k o s t e n i n s g e s a m t	47 943	165,1	54 035	154,2	49 188	162,5
38	dar.: Löhne und Gehälter 10)	36 581	126,0	43 647	124,5	38 026	125,6
39	Nachrichtlich:						
39	Erstattete Arbeitskosten nach § 54 AFG u. ä.	220	0,8	84	0,2	192	0,6
40	Aufwendungen für Zeitarbeitspersonal					101	
41	Arbeitskosten je geleisteter Stunde	26,77		31,04		27,62	

**Herstellung von sonstigen Mineralerzeugnissen**

1	Entgelt für geleistete Arbeit 3)	30 785	100,0	42 696	100,0	35 148	100,0
2	Personalnebenkosten insgesamt	17 768	57,7	24 292	56,9	20 158	57,4
3	dar.: Gesetzliche Personalnebenkosten 4)	11 409	37,1	14 037	32,9	12 372	35,2
4	Sonderzahlungen 5)	1 863	6,1	3 374	7,9	2 416	6,9
5	Urlaubsgeld	588	1,9	655	1,5	613	1,7
6	Leistungen zur Vermögensbildung der Arbeitnehmer	113	0,4	200	0,5	145	0,4
7	Sonstige fest vereinbarte Sonderzahlungen	789	2,6	1 453	3,4	1 032	2,9
8	Leistungs- und gewinnabhängige Sonderzahlungen	372	1,2	1 066	2,5	627	1,8
9	Vergütung arbeitsfreier Tage	6 029	19,6	8 765	20,5	7 032	20,0
10	Urlaubsvergütung	3 885	12,6	5 741	13,4	4 565	13,0
11	Gesetzliche Lohn- und Gehaltsfortzahlung im Krankheitsfall 6)	752	2,4	926	2,2	816	2,3
12	Zusätzliche Lohn- und Gehaltsfortzahlung im Krankheitsfall	17	0,1	21	0,0	19	0,1
13	Vergütung gesetzl. Feiertage u. sonst. gesetzl. Ausfallzeiten	1 317	4,3	2 078	4,9	1 596	4,5
14	Vergütung sonstiger betriebl. oder tarifl. arbeitsfreier Tage	58	0,2	1	0,0	37	0,1
15	Aufwendungen für Vorsorgeeinrichtungen	9 253	30,1	11 052	25,9	9 912	28,2
16	Arbeitgeberpflichtbeiträge zur Sozialversicherung	9 176	29,8	10 817	25,3	9 778	27,8
17	Rentenversicherungsbeiträge	3 793	12,3	4 885	11,4	4 193	11,9
18	Arbeitslosenversicherungsbeiträge	1 235	4,0	1 652	3,9	1 388	3,9
19	Kranken- und Pflegeversicherungsbeiträge	2 946	9,6	3 386	7,9	3 107	8,8
20	Unfallversicherungsbeiträge	1 202	3,9	895	2,1	1 089	3,1
21	Aufwendungen für die betriebliche Altersversorgung	77	0,2	235	0,5	135	0,4
22	dar.: Nettozuführung zu den Pensionsrückstellungen 7)	-	-	-	-	-	-
23	Aufwendungen für den Vorruhestand	-	-	-	-	-	-
24	Aufwendungen für sonstige Vorsorgeeinrichtungen	-	-	-	-	-	-
25	Sonstige Personalnebenkosten	623	2,0	1 101	2,6	798	2,3
26	Entlassungsentschädigungen, betriebliches Kurzarbeitergeld	250	0,8	143	0,3	211	0,6
27	Sonstige gesetzliche Aufwendungen 8)	164	0,5	216	0,5	183	0,5
28	Familienunterstützungen	0	0,0	1	0,0	0	0,0
29	Wohnungsfürsorge	-	-	-	-	-	-
30	Beihilfen im Krankheitsfall	-	-	1	0,0	0	0,0
31	Auslösungen, Trennungsentschädigungen u. ä. 9)	4	0,0	22	0,1	10	0,0
32	Naturalleistungen	9	0,0	15	0,0	11	0,0
33	Aufwendungen für Belegschaftseinrichtungen	53	0,2	60	0,1	56	0,2
34	Ausbildungsvergütungen	81	0,3	416	1,0	204	0,6
35	Sonstige Aufwendungen für die berufl. Aus- und Weiterbildung	40	0,1	149	0,3	80	0,2
36	Sonstige Zuwendungen	22	0,1	78	0,2	43	0,1
37	<b>A r b e i t s k o s t e n i n s g e s a m t</b>	<b>48 553</b>	<b>157,7</b>	<b>66 987</b>	<b>156,9</b>	<b>55 307</b>	<b>157,4</b>
38	dar.: Löhne und Gehälter 10)	38 677	125,6	54 835	128,4	44 596	126,9
39	Nachrichtlich:						
40	Erstattete Arbeitskosten nach § 54 AFG u. ä.	250	0,8	103	0,2	196	0,6
41	Aufwendungen für Zeitarbeitspersonal					378	
	Arbeitskosten je geleisteter Stunde	26,77		38,39		30,92	

Fußnoten siehe Ende der Tabelle.

Statistisches Bundesamt, Fachserie 16, Arbeitskostenerhebung 1996, Heft 2



**1 Arbeitskosten je Vollbeschäftigten im Produzierenden Gewerbe 1996 nach Kostenarten,  
Arbeitnehmergruppen und Wirtschaftszweigen \*)  
Neue Länder und Berlin-Ost**

Lfd. Nr.		Kostenart	Arbeitskosten je vollbeschäftigten Arbeitnehmer 1)					
			Arbeiter/-in		Angestellte		Arbeitnehmer	
			DM	% 2)	DM	% 2)	DM	% 2)
Metallerzeugung und -bearbeitung, Herstellung von Metallerzeugnissen								
1	Entgelt für geleistete Arbeit 3)		29 852	100,0	44 136	100,0	33 117	100,0
2	Personalnebenkosten insgesamt		19 703	66,0	25 943	58,8	21 129	63,8
3	dar.: Gesetzliche Personalnebenkosten 4)		11 812	39,6	14 789	33,5	12 493	37,7
4	Sonderzahlungen 5)		1 820	6,1	3 086	7,0	2 109	6,4
5	Urlaubsgeld		770	2,6	1 091	2,5	843	2,5
6	Leistungen zur Vermögensbildung der Arbeitnehmer		92	0,3	114	0,3	97	0,3
7	Sonstige fest vereinbarte Sonderzahlungen		800	2,7	1 394	3,2	936	2,8
8	Leistungs- und gewinnabhängige Sonderzahlungen		157	0,5	488	1,1	233	0,7
9	Vergütung arbeitsfreier Tage		6 824	22,9	9 100	20,6	7 344	22,2
10	Urlaubsvergütung		3 920	13,1	5 762	13,1	4 341	13,1
11	Gesetzliche Lohn- und Gehaltsfortzahlung im Krankheitsfall 6)		1 392	4,7	1 124	2,5	1 331	4,0
12	Zusätzliche Lohn- und Gehaltsfortzahlung im Krankheitsfall		48	0,2	48	0,1	48	0,1
13	Vergütung gesetzl. Feiertage u. sonst. gesetzl. Ausfallzeiten		1 411	4,7	2 108	4,8	1 570	4,7
14	Vergütung sonstiger betriebl. oder tarifl. arbeitsfreier Tage		53	0,2	57	0,1	54	0,2
15	Aufwendungen für Vorsorgeeinrichtungen		9 038	30,3	11 825	26,8	9 675	29,2
16	Arbeitgeberpflichtbeiträge zur Sozialversicherung		8 881	29,8	11 399	25,8	9 457	28,6
17	Rentenversicherungsbeiträge		3 720	12,5	5 209	11,8	4 060	12,3
18	Arbeitslosenversicherungsbeiträge		1 237	4,1	1 736	3,9	1 351	4,1
19	Kranken- und Pflegeversicherungsbeiträge		2 792	9,4	3 648	8,3	2 988	9,0
20	Unfallversicherungsbeiträge		1 132	3,8	807	1,8	1 058	3,2
21	Aufwendungen für die betriebliche Altersversorgung		134	0,4	403	0,9	196	0,6
22	dar.: Nettozuführung zu den Pensionsrückstellungen 7)		14	0,0	56	0,1	24	0,1
23	Aufwendungen für den Vorruhestand		0	0,0	1	0,0	0	0,0
24	Aufwendungen für sonstige Vorsorgeeinrichtungen		23	0,1	23	0,1	23	0,1
25	Sonstige Personalnebenkosten		2 021	6,8	1 932	4,4	2 001	6,0
26	Entlassungsentschädigungen, betriebliches Kurzarbeitergeld		424	1,4	818	1,9	514	1,6
27	Sonstige gesetzliche Aufwendungen 8)		128	0,4	157	0,4	135	0,4
28	Familienunterstützungen		4	0,0	3	0,0	3	0,0
29	Wohnungsfürsorge		0	0,0	2	0,0	1	0,0
30	Beihilfen im Krankheitsfall		0	0,0	0	0,0	0	0,0
31	Auslösungen, Trennungsentschädigungen u. ä. 9)		543	1,8	186	0,4	462	1,4
32	Naturalleistungen		7	0,0	20	0,0	10	0,0
33	Aufwendungen für Belegschaftseinrichtungen		112	0,4	118	0,3	113	0,3
34	Ausbildungsvergütungen		527	1,8	333	0,8	483	1,5
35	Sonstige Aufwendungen für die berufl. Aus- und Weiterbildung		237	0,8	219	0,5	233	0,7
36	Sonstige Zuwendungen		39	0,1	76	0,2	47	0,1
37	A r b e i t s k o s t e n i n s g e s a m t		49 555	166,0	70 079	158,8	54 246	163,8
38	dar.: Löhne und Gehälter 10)		38 495	129,0	56 321	127,6	42 570	128,5
39	Nachrichtlich:							
40	Erstattete Arbeitskosten nach § 54 AFG u. ä.		247	0,8	280	0,6	254	0,8
41	Aufwendungen für Zeitarbeitspersonal						1 062	
	Arbeitskosten je geleisteter Stunde		29,21		40,92		31,91	
Metallerzeugung und -bearbeitung								
1	Entgelt für geleistete Arbeit 3)		32 444	100,0	51 148	100,0	36 761	100,0
2	Personalnebenkosten insgesamt		22 548	69,5	32 241	63,0	24 785	67,4
3	dar.: Gesetzliche Personalnebenkosten 4)		13 174	40,6	17 599	34,4	14 196	38,6
4	Sonderzahlungen 5)		2 583	8,0	4 375	8,6	2 996	8,2
5	Urlaubsgeld		910	2,8	1 277	2,5	995	2,7
6	Leistungen zur Vermögensbildung der Arbeitnehmer		69	0,2	97	0,2	76	0,2
7	Sonstige fest vereinbarte Sonderzahlungen		1 498	4,6	2 700	5,3	1 775	4,8
8	Leistungs- und gewinnabhängige Sonderzahlungen		105	0,3	301	0,6	150	0,4
9	Vergütung arbeitsfreier Tage		7 978	24,6	11 011	21,5	8 678	23,6
10	Urlaubsvergütung		4 512	13,9	6 952	13,6	5 075	13,8
11	Gesetzliche Lohn- und Gehaltsfortzahlung im Krankheitsfall 6)		1 763	5,4	1 382	2,7	1 675	4,6
12	Zusätzliche Lohn- und Gehaltsfortzahlung im Krankheitsfall		73	0,2	48	0,1	68	0,2
13	Vergütung gesetzl. Feiertage u. sonst. gesetzl. Ausfallzeiten		1 517	4,7	2 521	4,9	1 749	4,8
14	Vergütung sonstiger betriebl. oder tarifl. arbeitsfreier Tage		113	0,3	107	0,2	111	0,3
15	Aufwendungen für Vorsorgeeinrichtungen		10 103	31,1	14 040	27,5	11 012	30,0
16	Arbeitgeberpflichtbeiträge zur Sozialversicherung		9 781	30,1	13 543	26,5	10 650	29,0
17	Rentenversicherungsbeiträge		4 114	12,7	6 160	12,0	4 586	12,5
18	Arbeitslosenversicherungsbeiträge		1 353	4,2	2 005	3,9	1 503	4,1
19	Kranken- und Pflegeversicherungsbeiträge		3 063	9,4	4 201	8,2	3 326	9,0
20	Unfallversicherungsbeiträge		1 251	3,9	1 177	2,3	1 234	3,4
21	Aufwendungen für die betriebliche Altersversorgung		273	0,8	431	0,8	309	0,8
22	dar.: Nettozuführung zu den Pensionsrückstellungen 7)		10	0,0	-28	-0,1	1	0,0
23	Aufwendungen für den Vorruhestand		2	0,0	2	0,0	2	0,0
24	Aufwendungen für sonstige Vorsorgeeinrichtungen		49	0,2	66	0,1	53	0,1
25	Sonstige Personalnebenkosten		1 884	5,8	2 815	5,5	2 099	5,7
26	Entlassungsentschädigungen, betriebliches Kurzarbeitergeld		749	2,3	1 466	2,9	914	2,5
27	Sonstige gesetzliche Aufwendungen 8)		113	0,3	152	0,3	122	0,3
28	Familienunterstützungen		4	0,0	6	0,0	5	0,0
29	Wohnungsfürsorge		1	0,0	8	0,0	3	0,0
30	Beihilfen im Krankheitsfall		0	0,0	1	0,0	0	0,0
31	Auslösungen, Trennungsentschädigungen u. ä. 9)		76	0,2	6	0,0	60	0,2
32	Naturalleistungen		6	0,0	6	0,0	6	0,0
33	Aufwendungen für Belegschaftseinrichtungen		188	0,6	204	0,4	191	0,5
34	Ausbildungsvergütungen		480	1,5	450	0,9	473	1,3
35	Sonstige Aufwendungen für die berufl. Aus- und Weiterbildung		241	0,7	376	0,7	272	0,7
36	Sonstige Zuwendungen		27	0,1	139	0,3	53	0,1
37	A r b e i t s k o s t e n i n s g e s a m t		54 992	169,5	83 389	163,0	61 546	167,4
38	dar.: Löhne und Gehälter 10)		43 005	132,6	66 534	130,1	48 435	131,8
39	Nachrichtlich:							
40	Erstattete Arbeitskosten nach § 54 AFG u. ä.		218	0,7	164	0,3	205	0,6
41	Aufwendungen für Zeitarbeitspersonal						315	
	Arbeitskosten je geleisteter Stunde		33,67		50,40		37,57	

Fußnoten siehe Ende der Tabelle.

Statistisches Bundesamt, Fachserie 16, Arbeitskostenerhebung 1996, Heft 2



1 Arbeitskosten je Vollbeschäftigten im Produzierenden Gewerbe 1996 nach Kostenarten,  
Arbeitnehmergruppen und Wirtschaftszweigen \*)  
Neue Länder und Berlin-Ost

		Arbeitskosten je vollbeschäftigten Arbeitnehmer 1)					
Lfd. Nr.	Kostenart	Arbeiter/-in		Angestellte		Arbeitnehmer	
		DM	% 2)	DM	% 2)	DM	% 2)
Erzeugung von Roheisen, Stahl und Ferrolegierungen (EGKS)							
1	Entgelt für geleistete Arbeit 3)	35 485	100,0	52 308	100,0	39 681	100,0
2	Personalnebenkosten insgesamt	25 425	71,7	34 216	65,4	27 618	69,6
3	dar.: Gesetzliche Personalnebenkosten 4)	15 032	42,4	19 924	38,1	16 252	41,0
4	Sonderzahlungen 5)	3 093	8,7	4 398	8,4	3 418	8,6
5	Urlaubsgeld	356	1,0	456	0,9	381	1,0
6	Leistungen zur Vermögensbildung der Arbeitnehmer	67	0,2	101	0,2	75	0,2
7	Sonstige fest vereinbarte Sonderzahlungen	2 497	7,0	3 718	7,1	2 802	7,1
8	Leistungs- und gewinnabhängige Sonderzahlungen	173	0,5	122	0,2	160	0,4
9	Vergütung arbeitsfreier Tage	8 926	25,2	11 879	22,7	9 663	24,4
10	Urlaubsvergütung	4 918	13,9	7 071	13,5	5 454	13,7
11	Gesetzliche Lohn- und Gehaltsfortzahlung im Krankheitsfall 6)	2 249	6,3	1 970	3,8	2 179	5,5
12	Zusätzliche Lohn- und Gehaltsfortzahlung im Krankheitsfall	68	0,2	48	0,1	63	0,2
13	Vergütung gesetzl. Feiertage u. sonst. gesetzl. Ausfallzeiten	1 570	4,4	2 706	5,2	1 853	4,7
14	Vergütung sonstiger betriebl. oder tarifl. arbeitsfreier Tage	122	0,3	85	0,2	113	0,3
15	Aufwendungen für Vorsorgeeinrichtungen	11 666	32,9	15 661	29,9	12 662	31,9
16	Arbeitgeberpflichtbeiträge zur Sozialversicherung	11 089	31,2	15 083	28,8	12 085	30,5
17	Rentenversicherungsbeiträge	4 640	13,1	6 625	12,7	5 135	12,9
18	Arbeitslosenversicherungsbeiträge	1 503	4,2	2 170	4,1	1 669	4,2
19	Kranken- und Pflegeversicherungsbeiträge	3 468	9,8	4 644	8,9	3 761	9,5
20	Unfallversicherungsbeiträge	1 478	4,2	1 844	3,1	1 520	3,8
21	Aufwendungen für die betriebliche Altersversorgung	571	1,6	567	1,1	570	1,4
22	dar.: Nettozuführung zu den Pensionsrückstellungen 7)	22	0,1	-93	-0,2	-6	0,0
23	Aufwendungen für den Vorruhestand	6	0,0	6	0,0	6	0,0
24	Aufwendungen für sonstige Vorsorgeeinrichtungen	6	0,0	11	0,0	7	0,0
25	Sonstige Personalnebenkosten	1 740	4,9	2 278	4,4	1 874	4,7
26	Entlassungsentschädigungen, betriebliches Kurzarbeitergeld	474	1,3	994	1,9	604	1,5
27	Sonstige gesetzliche Aufwendungen 8)	125	0,4	165	0,3	135	0,3
28	Familienunterstützungen	5	0,0	6	0,0	6	0,0
29	Wohnungsfürsorge	3	0,0	22	0,0	8	0,0
30	Beihilfen im Krankheitsfall	1	0,0	1	0,0	1	0,0
31	Auslösungen, Trennungsentschädigungen u. ä. 9)	-	-	5	0,0	1	0,0
32	Naturalleistungen	8	0,0	6	0,0	7	0,0
33	Aufwendungen für Belegschaftseinrichtungen	313	0,9	316	0,6	314	0,8
34	Ausbildungsvergütungen	576	1,6	418	0,8	536	1,4
35	Sonstige Aufwendungen für die berufl. Aus- und Weiterbildung	207	0,6	258	0,5	219	0,6
36	Sonstige Zuwendungen	29	0,1	87	0,2	43	0,1
37	A r b e i t s k o s t e n i n s g e s a m t	60 911	171,7	86 524	165,4	67 298	169,6
38	dar.: Löhne und Gehälter 10)	47 504	133,9	68 584	131,1	52 762	133,0
Nachrichtlich:							
39	Erstattete Arbeitskosten nach § 54 AFG u. ä.	17	0,0	1	0,0	13	0,0
40	Aufwendungen für Zeitarbeitspersonal					106	
41	Arbeitskosten je geleisteter Stunde	37,33		52,63		41,16	

Herstellung von Rohren

1	Entgelt für geleistete Arbeit 3)	30 777	100,0	48 156	100,0	35 137	100,0
2	Personalnebenkosten insgesamt	22 661	73,6	30 837	64,0	24 712	70,3
3	dar.: Gesetzliche Personalnebenkosten 4)	12 109	39,3	16 128	33,5	13 117	37,3
4	Sonderzahlungen 5)	2 053	6,7	3 344	6,9	2 377	6,8
5	Urlaubsgeld	560	1,8	843	1,7	631	1,8
6	Leistungen zur Vermögensbildung der Arbeitnehmer	49	0,2	97	0,2	61	0,2
7	Sonstige fest vereinbarte Sonderzahlungen	1 420	4,6	2 390	5,0	1 663	4,7
8	Leistungs- und gewinnabhängige Sonderzahlungen	24	0,1	14	0,0	21	0,1
9	Vergütung arbeitsfreier Tage	7 694	25,0	10 013	20,8	8 276	23,6
10	Urlaubsvergütung	4 416	14,3	6 585	13,7	4 960	14,1
11	Gesetzliche Lohn- und Gehaltsfortzahlung im Krankheitsfall 6)	1 358	4,4	959	2,0	1 258	3,6
12	Zusätzliche Lohn- und Gehaltsfortzahlung im Krankheitsfall	137	0,4	79	0,2	122	0,3
13	Vergütung gesetzl. Feiertage u. sonst. gesetzl. Ausfallzeiten	1 560	5,1	2 254	4,7	1 734	4,9
14	Vergütung sonstiger betriebl. oder tarifl. arbeitsfreier Tage	223	0,7	136	0,3	201	0,6
15	Aufwendungen für Vorsorgeeinrichtungen	9 109	29,6	12 567	26,1	9 976	28,4
16	Arbeitgeberpflichtbeiträge zur Sozialversicherung	9 091	29,5	12 801	26,6	10 021	28,5
17	Rentenversicherungsbeiträge	3 908	12,7	5 769	12,0	4 375	12,5
18	Arbeitslosenversicherungsbeiträge	1 285	4,2	1 846	3,8	1 426	4,1
19	Kranken- und Pflegeversicherungsbeiträge	2 765	9,0	3 787	7,9	3 021	8,6
20	Unfallversicherungsbeiträge	1 133	3,7	1 399	2,9	1 199	3,4
21	Aufwendungen für die betriebliche Altersversorgung	18	0,1	-234	-0,5	-45	-0,1
22	dar.: Nettozuführung zu den Pensionsrückstellungen 7)	-	-	-329	-0,7	-83	-0,2
23	Aufwendungen für den Vorruhestand	-	-	-	-	-	-
24	Aufwendungen für sonstige Vorsorgeeinrichtungen	-	-	-	-	-	-
25	Sonstige Personalnebenkosten	3 805	12,4	4 913	10,2	4 083	11,6
26	Entlassungsentschädigungen, betriebliches Kurzarbeitergeld	2 001	6,5	3 154	6,5	2 290	6,5
27	Sonstige gesetzliche Aufwendungen 8)	101	0,3	113	0,2	104	0,3
28	Familienunterstützungen	0	0,0	0	0,0	0	0,0
29	Wohnungsfürsorge	-	-	-	-	-	-
30	Beihilfen im Krankheitsfall	-	-	-	-	-	-
31	Auslösungen, Trennungsentschädigungen u. ä. 9)	726	2,4	11	0,0	546	1,6
32	Naturalleistungen	4	0,0	13	0,0	6	0,0
33	Aufwendungen für Belegschaftseinrichtungen	260	0,8	338	0,7	280	0,8
34	Ausbildungsvergütungen	450	1,5	852	1,8	551	1,6
35	Sonstige Aufwendungen für die berufl. Aus- und Weiterbildung	243	0,8	367	0,8	274	0,8
36	Sonstige Zuwendungen	22	0,1	65	0,1	33	0,1
37	A r b e i t s k o s t e n i n s g e s a m t	53 438	173,6	78 993	164,0	59 849	170,3
38	dar.: Löhne und Gehälter 10)	40 523	131,7	61 514	127,7	45 790	130,3
Nachrichtlich:							
39	Erstattete Arbeitskosten nach § 54 AFG u. ä.	634	2,1	1 036	2,2	734	2,1
40	Aufwendungen für Zeitarbeitspersonal	-	-	-	-	957	2,7
41	Arbeitskosten je geleisteter Stunde	33,43	-	48,86	-	37,34	-

Fußnoten siehe Ende der Tabelle.

Statistisches Bundesamt, Fachserie 16, Arbeitskostenerhebung 1996, Heft 2



**1 Arbeitskosten je Vollbeschäftigten im Produzierenden Gewerbe 1996 nach Kostenarten,  
Arbeitnehmergruppen und Wirtschaftszweigen \*)  
Neue Länder und Berlin-Ost**

Lfd. Nr.	Kostenart	Arbeitskosten je vollbeschäftigten Arbeitnehmer 1)					
		Arbeiter/-in		Angestellte		Arbeitnehmer	
		DM	% 2)	DM	% 2)	DM	% 2)
Sonstige erste Bearbeitung von Eisen und Stahl, Herstellung von Ferrolegierungen (nicht EGKS)							
1	Entgelt für geleistete Arbeit 3)	31 374	100,0	56 386	100,0	38 195	100,0
2	Personalnebenkosten insgesamt	21 757	69,3	38 771	68,8	26 397	69,1
3	dar.: Gesetzliche Personalnebenkosten 4)	11 752	37,5	18 237	32,3	13 520	35,4
4	Sonderzahlungen 5)	2 583	8,2	6 958	12,3	3 776	9,9
5	Urlaubsgeld	418	1,3	1 340	2,4	670	1,8
6	Leistungen zur Vermögensbildung der Arbeitnehmer	34	0,1	44	0,1	36	0,1
7	Sonstige fest vereinbarte Sonderzahlungen	1 762	5,6	4 900	8,7	2 618	6,9
8	Leistungs- und gewinnabhängige Sonderzahlungen	369	1,2	674	1,2	452	1,2
9	Vergütung arbeitsfreier Tage	7 120	22,7	11 704	20,8	8 370	21,9
10	Urlaubsvergütung	4 274	13,6	7 522	13,3	5 160	13,5
11	Gesetzliche Lohn- und Gehaltsfortzahlung im Krankheitsfall 6)	1 156	3,7	1 273	2,3	1 188	3,1
12	Zusätzliche Lohn- und Gehaltsfortzahlung im Krankheitsfall	150	0,5	91	0,2	134	0,4
13	Vergütung gesetzl. Feiertage u. sonst. gesetzl. Ausfallzeiten	1 449	4,6	2 766	4,9	1 808	4,7
14	Vergütung sonstiger betriebl. oder tarifl. arbeitsfreier Tage	91	0,3	52	0,1	80	0,2
15	Aufwendungen für Vorsorgeeinrichtungen	9 043	28,8	14 308	25,4	10 479	27,4
16	Arbeitgeberpflichtbeiträge zur Sozialversicherung	9 027	28,8	14 039	24,9	10 394	27,2
17	Rentenversicherungsbeiträge	3 892	12,4	6 635	11,8	4 640	12,1
18	Arbeitslosenversicherungsbeiträge	1 292	4,1	1 925	3,4	1 464	3,8
19	Kranken- und Pflegeversicherungsbeiträge	2 838	9,0	4 644	8,2	3 331	8,7
20	Unfallversicherungsbeiträge	1 006	3,2	835	1,5	959	2,5
21	Aufwendungen für die betriebliche Altersversorgung	15	0,0	269	0,5	85	0,2
22	dar.: Nettozuführung zu den Pensionsrückstellungen 7)	-	-	-97	-0,2	-26	-0,1
23	Aufwendungen für den Vorruhestand	-	-	-	-	-	-
24	Aufwendungen für sonstige Vorsorgeeinrichtungen	-	-	-	-	-	-
25	Sonstige Personalnebenkosten	3 011	9,6	5 801	10,3	3 771	9,9
26	Entlassungsentschädigungen, betriebliches Kurzarbeitergeld	1 508	4,8	3 981	7,1	2 182	5,7
27	Sonstige gesetzliche Aufwendungen 8)	120	0,4	159	0,3	130	0,3
28	Familienunterstützungen	-	-	-	-	-	-
29	Wohnungsfürsorge	-	-	-	-	-	-
30	Beihilfen im Krankheitsfall	-	-	-	-	-	-
31	Auslösungen, Trennungsentschädigungen u. ä. 9)	-	-	-	-	-	-
32	Naturalleistungen	1	0,0	1	0,0	1	0,0
33	Aufwendungen für Belegschaftseinrichtungen	16	0,1	123	0,2	45	0,1
34	Ausbildungsvergütungen	833	2,7	301	0,5	688	1,8
35	Sonstige Aufwendungen für die berufl. Aus- und Weiterbildung	523	1,7	1 150	2,0	694	1,8
36	Sonstige Zuwendungen	10	0,0	87	0,2	31	0,1
37	A r b e i t s k o s t e n i n s g e s a m t	53 130	169,3	95 157	168,8	64 591	169,1
38	dar.: Löhne und Gehälter 10)	41 077	130,9	75 048	133,1	50 341	131,8
	Nachrichtlich:						
39	Erstattete Arbeitskosten nach § 54 AFG u. ä.	11	0,0	-	-	8	0,0
40	Aufwendungen für Zeitarbeitspersonal					264	
41	Arbeitskosten je geleisteter Stunde	33,63		58,40		40,54	
Erzeugung und erste Bearbeitung von NE-Metallen							
1	Entgelt für geleistete Arbeit 3)	34 571	100,0	55 170	100,0	40 289	100,0
2	Personalnebenkosten insgesamt	22 987	66,5	33 223	60,2	25 828	64,1
3	dar.: Gesetzliche Personalnebenkosten 4)	12 988	37,6	17 161	31,1	14 146	35,1
4	Sonderzahlungen 5)	3 235	9,4	5 663	10,3	3 909	9,7
5	Urlaubsgeld	2 022	5,8	2 796	5,1	2 237	5,6
6	Leistungen zur Vermögensbildung der Arbeitnehmer	155	0,4	150	0,3	153	0,4
7	Sonstige fest vereinbarte Sonderzahlungen	1 045	3,0	2 198	4,0	1 365	3,4
8	Leistungs- und gewinnabhängige Sonderzahlungen	14	0,0	518	0,9	154	0,4
9	Vergütung arbeitsfreier Tage	7 855	22,7	11 573	21,0	8 887	22,1
10	Urlaubsvergütung	4 697	13,6	7 592	13,8	5 501	13,7
11	Gesetzliche Lohn- und Gehaltsfortzahlung im Krankheitsfall 6)	1 449	4,2	1 134	2,1	1 361	3,4
12	Zusätzliche Lohn- und Gehaltsfortzahlung im Krankheitsfall	38	0,1	26	0,0	34	0,1
13	Vergütung gesetzl. Feiertage u. sonst. gesetzl. Ausfallzeiten	1 485	4,3	2 605	4,7	1 796	4,5
14	Vergütung sonstiger betriebl. oder tarifl. arbeitsfreier Tage	187	0,5	216	0,4	195	0,5
15	Aufwendungen für Vorsorgeeinrichtungen	10 378	30,0	13 970	25,3	11 375	28,2
16	Arbeitgeberpflichtbeiträge zur Sozialversicherung	9 964	28,8	13 302	24,1	10 891	27,0
17	Rentenversicherungsbeiträge	4 198	12,1	6 283	11,4	4 777	11,9
18	Arbeitslosenversicherungsbeiträge	1 371	4,0	2 094	3,8	1 572	3,9
19	Kranken- und Pflegeversicherungsbeiträge	3 185	9,2	4 168	7,6	3 458	8,6
20	Unfallversicherungsbeiträge	1 210	3,5	757	1,4	1 084	2,7
21	Aufwendungen für die betriebliche Altersversorgung	414	1,2	687	1,2	485	1,2
22	dar.: Nettozuführung zu den Pensionsrückstellungen 7)	26	0,1	154	0,3	62	0,2
23	Aufwendungen für den Vorruhestand	-	-	-	-	-	-
24	Aufwendungen für sonstige Vorsorgeeinrichtungen	-	-	-	-	-	-
25	Sonstige Personalnebenkosten	1 518	4,4	2 018	3,7	1 657	4,1
26	Entlassungsentschädigungen, betriebliches Kurzarbeitergeld	329	1,0	711	1,3	435	1,1
27	Sonstige gesetzliche Aufwendungen 8)	90	0,3	120	0,2	98	0,2
28	Familienunterstützungen	8	0,0	16	0,0	10	0,0
29	Wohnungsfürsorge	-	-	-	-	-	-
30	Beihilfen im Krankheitsfall	-	-	6	0,0	2	0,0
31	Auslösungen, Trennungsentschädigungen u. ä. 9)	-	-	-	-	-	-
32	Naturalleistungen	2	0,0	3	0,0	3	0,0
33	Aufwendungen für Belegschaftseinrichtungen	101	0,3	100	0,2	101	0,3
34	Ausbildungsvergütungen	676	2,0	499	0,9	627	1,6
35	Sonstige Aufwendungen für die berufl. Aus- und Weiterbildung	262	0,8	362	0,7	290	0,7
36	Sonstige Zuwendungen	49	0,1	200	0,4	91	0,2
37	A r b e i t s k o s t e n i n s g e s a m t	57 558	166,5	88 393	160,2	66 117	164,1
38	dar.: Löhne und Gehälter 10)	45 662	132,1	72 406	131,2	53 085	131,8
	Nachrichtlich:						
39	Erstattete Arbeitskosten nach § 54 AFG u. ä.	11	0,0	8	0,0	10	0,0
40	Aufwendungen für Zeitarbeitspersonal					206	
41	Arbeitskosten je geleisteter Stunde	34,34		53,39		39,58	

Fußnoten siehe Ende der Tabelle.

Statistisches Bundesamt, Fachserie 16, Arbeitskostenerhebung 1996, Heft 2



1 Arbeitskosten je Vollbeschäftigten im Produzierenden Gewerbe 1996 nach Kostenarten,  
Arbeitnehmergruppen und Wirtschaftszweigen \*)  
Neue Länder und Berlin-Ost

Lfd. Nr.		Kostenart	Arbeitskosten je vollbeschäftigten Arbeitnehmer 1)					
			Arbeiter/-in		Angestellte		Arbeitnehmer	
			DM	% 2)	DM	% 2)	DM	% 2)
Gießereiindustrie								
1	Entgelt für geleistete Arbeit 3)	29 461	100,0	46 006	100,0	32 336	100,0	
2	Personalnebenkosten insgesamt	19 889	67,5	27 277	59,3	21 173	65,5	
3	dar.: Gesetzliche Personalnebenkosten 4)	12 161	41,3	15 169	33,0	12 684	39,2	
4	Sonderzahlungen 5)	1 992	6,8	2 972	6,5	2 163	6,7	
5	Urlaubsgeld	1 100	3,7	1 384	3,0	1 149	3,6	
6	Leistungen zur Vermögensbildung der Arbeitnehmer	45	0,2	64	0,1	49	0,2	
7	Sonstige fest vereinbarte Sonderzahlungen	785	2,7	1 129	2,5	845	2,6	
8	Leistungs- und gewinnabhängige Sonderzahlungen	62	0,2	396	0,9	120	0,4	
9	Vergütung arbeitsfreier Tage	7 420	25,2	9 581	20,8	7 796	24,1	
10	Urlaubsvergütung	4 137	14,0	6 259	13,6	4 506	13,9	
11	Gesetzliche Lohn- und Gehaltsfortzahlung im Krankheitsfall 6)	1 694	5,8	988	2,1	1 571	4,9	
12	Zusätzliche Lohn- und Gehaltsfortzahlung im Krankheitsfall	62	0,2	37	0,1	58	0,2	
13	Vergütung gesetzl. Feiertage u. sonst. gesetzl. Ausfallzeiten	1 485	5,0	2 243	4,9	1 617	5,0	
14	Vergütung sonstiger betriebl. oder tarifl. arbeitsfreier Tage	42	0,1	54	0,1	45	0,1	
15	Aufwendungen für Vorsorgeeinrichtungen	9 064	30,8	12 419	27,0	9 647	29,8	
16	Arbeitgeberpflichtbeiträge zur Sozialversicherung	8 868	30,1	11 761	25,6	9 371	29,0	
17	Rentenversicherungsbeiträge	3 707	12,6	5 437	11,8	4 007	12,4	
18	Arbeitslosenversicherungsbeiträge	1 241	4,2	1 801	3,9	1 339	4,1	
19	Kranken- und Pflegeversicherungsbeiträge	2 776	9,4	3 660	8,0	2 929	9,1	
20	Unfallversicherungsbeiträge	1 145	3,9	863	1,9	1 096	3,4	
21	Aufwendungen für die betriebliche Altersversorgung	63	0,2	409	0,9	123	0,4	
22	dar.: Nettozuführung zu den Pensionsrückstellungen 7)	-4	0,0	78	0,2	10	0,0	
23	Aufwendungen für den Vorruhestand	-	-	-	-	-	-	
24	Aufwendungen für sonstige Vorsorgeeinrichtungen	133	0,5	248	0,5	153	0,5	
25	Sonstige Personalnebenkosten	1 412	4,8	2 304	5,0	1 567	4,8	
26	Entlassungsentschädigungen, betriebliches Kurzarbeitergeld	679	2,3	1 171	2,5	765	2,4	
27	Sonstige gesetzliche Aufwendungen 8)	114	0,4	177	0,4	125	0,4	
28	Familienunterstützungen	3	0,0	2	0,0	3	0,0	
29	Wohnungsfürsorge	-	-	-	-	-	-	
30	Beihilfen im Krankheitsfall	-	-	-	-	-	-	
31	Auslösungen, Trennungsentschädigungen u. ä. 9)	1	0,0	11	0,0	3	0,0	
32	Naturalleistungen	7	0,0	7	0,0	7	0,0	
33	Aufwendungen für Belegschaftseinrichtungen	123	0,4	93	0,2	117	0,4	
34	Ausbildungsvergütungen	253	0,9	315	0,7	264	0,8	
35	Sonstige Aufwendungen für die berufl. Aus- und Weiterbildung	213	0,7	315	0,7	230	0,7	
36	Sonstige Zuwendungen	20	0,1	214	0,5	54	0,2	
37	A r b e i t s k o s t e n i n s g e s a m t	49 349	167,5	73 283	159,3	53 509	165,5	
38	dar.: Löhne und Gehälter 10)	38 873	131,9	58 559	127,3	42 295	130,8	
Nachrichtlich:								
39	Erstattete Arbeitskosten nach § 54 AFG u. ä.	403	1,4	166	0,4	361	1,1	
40	Aufwendungen für Zeitarbeitspersonal					376		
41	Arbeitskosten je geleisteter Stunde	30,18		43,26		32,52		

Herstellung von Metallerzeugnissen

1	Entgelt für geleistete Arbeit 3)	29 033	100,0	41 884	100,0	31 961	100,0
2	Personalnebenkosten insgesamt	18 804	64,8	23 921	57,1	19 970	62,5
3	dar.: Gesetzliche Personalnebenkosten 4)	11 382	39,2	13 886	33,2	11 953	37,4
4	Sonderzahlungen 5)	1 579	5,4	2 672	6,4	1 828	5,7
5	Urlaubsgeld	726	2,5	1 031	2,5	795	2,5
6	Leistungen zur Vermögensbildung der Arbeitnehmer	100	0,3	119	0,3	104	0,3
7	Sonstige fest vereinbarte Sonderzahlungen	579	2,0	974	2,3	669	2,1
8	Leistungs- und gewinnabhängige Sonderzahlungen	174	0,6	548	1,3	259	0,8
9	Vergütung arbeitsfreier Tage	6 459	22,2	8 486	20,3	6 921	21,7
10	Urlaubsvergütung	3 733	12,9	5 380	12,8	4 108	12,9
11	Gesetzliche Lohn- und Gehaltsfortzahlung im Krankheitsfall 6)	1 275	4,4	1 041	2,5	1 222	3,8
12	Zusätzliche Lohn- und Gehaltsfortzahlung im Krankheitsfall	40	0,1	49	0,1	42	0,1
13	Vergütung gesetzl. Feiertage u. sonst. gesetzl. Ausfallzeiten	1 377	4,7	1 976	4,7	1 514	4,7
14	Vergütung sonstiger betriebl. oder tarifl. arbeitsfreier Tage	34	0,1	41	0,1	36	0,1
15	Aufwendungen für Vorsorgeeinrichtungen	8 702	30,0	11 114	26,5	9 251	28,9
16	Arbeitgeberpflichtbeiträge zur Sozialversicherung	8 597	29,6	10 711	25,6	9 078	28,4
17	Rentenversicherungsbeiträge	3 596	12,4	4 903	11,7	3 894	12,2
18	Arbeitslosenversicherungsbeiträge	1 200	4,1	1 649	3,9	1 302	4,1
19	Kranken- und Pflegeversicherungsbeiträge	2 707	9,3	3 470	8,3	2 881	9,0
20	Unfallversicherungsbeiträge	1 094	3,8	689	1,6	1 002	3,1
21	Aufwendungen für die betriebliche Altersversorgung	91	0,3	394	0,9	160	0,5
22	dar.: Nettozuführung zu den Pensionsrückstellungen 7)	16	0,1	83	0,2	31	0,1
23	Aufwendungen für den Vorruhestand	-	-	-	-	-	-
24	Aufwendungen für sonstige Vorsorgeeinrichtungen	15	0,1	9	0,0	13	0,0
25	Sonstige Personalnebenkosten	2 065	7,1	1 649	3,9	1 970	6,2
26	Entlassungsentschädigungen, betriebliches Kurzarbeitergeld	322	1,1	609	1,5	387	1,2
27	Sonstige gesetzliche Aufwendungen 8)	133	0,5	159	0,4	139	0,4
28	Familienunterstützungen	3	0,0	2	0,0	3	0,0
29	Wohnungsfürsorge	-	-	0	0,0	0	0,0
30	Beihilfen im Krankheitsfall	0	0,0	0	0,0	0	0,0
31	Auslösungen, Trennungsentschädigungen u. ä. 9)	691	2,4	244	0,6	589	1,8
32	Naturalleistungen	7	0,0	25	0,1	11	0,0
33	Aufwendungen für Belegschaftseinrichtungen	88	0,3	90	0,2	88	0,3
34	Ausbildungsvergütungen	542	1,9	295	0,7	486	1,5
35	Sonstige Aufwendungen für die berufl. Aus- und Weiterbildung	236	0,8	168	0,4	221	0,7
36	Sonstige Zuwendungen	43	0,1	56	0,1	46	0,1
37	<b>A r b e i t s k o s t e n i n s g e s a m t</b>	<b>47 836</b>	<b>164,8</b>	<b>65 804</b>	<b>157,1</b>	<b>51 931</b>	<b>162,5</b>
38	dar.: Löhne und Gehälter 10)	37 070	127,7	53 041	126,6	40 710	127,4
	Nachrichtlich:						
39	Erstattete Arbeitskosten nach § 54 AFG u. ä.	256	0,9	318	0,8	270	0,8
40	Aufwendungen für Zeitarbeitspersonal	-	-	-	-	1 299	-
41	Arbeitskosten je geleisteter Stunde	27,87		38,01		30,20	

Fußnoten siehe Ende der Tabelle.

Statistisches Bundesamt, Fachserie 16, Arbeitskostenerhebung 1996, Heft 2



**1 Arbeitskosten je Vollbeschäftigten im Produzierenden Gewerbe 1996 nach Kostenarten,  
Arbeitnehmergruppen und Wirtschaftszweigen \*)  
Neue Länder und Berlin-Ost**

Lfd. Nr.	Kostenart	Arbeitskosten je vollbeschäftigten Arbeitnehmer 1)					
		Arbeiter/-in		Angestellte		Arbeitnehmer	
		DM	% 2)	DM	% 2)	DM	% 2)
Stahl- und Leichtmetallbau							
1	Entgelt für geleistete Arbeit 3)	28 468	100,0	40 747	100,0	31 446	100,0
2	Personalnebenkosten insgesamt	19 229	67,5	23 277	57,1	20 211	64,3
3	dar.: Gesetzliche Personalnebenkosten 4)	11 528	40,5	13 589	33,3	12 028	38,3
4	Sonderzahlungen 5)	1 305	4,6	2 443	6,0	1 581	5,0
5	Urlaubsgeld	626	2,2	966	2,4	708	2,3
6	Leistungen zur Vermögensbildung der Arbeitnehmer	89	0,3	115	0,3	95	0,3
7	Sonstige fest vereinbarte Sonderzahlungen	491	1,7	843	2,1	577	1,8
8	Leistungs- und gewinnabhängige Sonderzahlungen	99	0,3	519	1,3	201	0,6
9	Vergütung arbeitsfreier Tage	6 270	22,0	8 121	19,9	6 719	21,4
10	Urlaubsvergütung	3 552	12,5	5 119	12,6	3 932	12,5
11	Gesetzliche Lohn- und Gehaltsfortzahlung im Krankheitsfall 6)	1 309	4,6	1 008	2,5	1 236	3,9
12	Zusätzliche Lohn- und Gehaltsfortzahlung im Krankheitsfall	42	0,1	44	0,1	42	0,1
13	Vergütung gesetzl. Feiertage u. sonst. gesetzl. Ausfallzeiten	1 346	4,7	1 922	4,7	1 486	4,7
14	Vergütung sonstiger betriebl. oder tarifl. arbeitsfreier Tage	22	0,1	27	0,1	23	0,1
15	Aufwendungen für Vorsorgeeinrichtungen	8 848	31,1	10 828	26,6	9 328	29,7
16	Arbeitgeberpflichtbeiträge zur Sozialversicherung	8 728	30,7	10 467	25,7	9 149	29,1
17	Rentenversicherungsbeiträge	3 529	12,4	4 767	11,7	3 829	12,2
18	Arbeitslosenversicherungsbeiträge	1 181	4,2	1 599	3,9	1 283	4,1
19	Kranken- und Pflegeversicherungsbeiträge	2 657	9,3	3 329	8,2	2 820	9,0
20	Unfallversicherungsbeiträge	1 360	4,8	772	1,9	1 217	3,9
21	Aufwendungen für die betriebliche Altersversorgung	97	0,3	347	0,9	158	0,5
22	dar.: Nettozuführung zu den Pensionsrückstellungen 7)	-	-	19	0,0	5	0,0
23	Aufwendungen für den Vorruhestand	-	-	-	-	-	-
24	Aufwendungen für sonstige Vorsorgeeinrichtungen	23	0,1	15	0,0	21	0,1
25	Sonstige Personalnebenkosten	2 806	9,9	1 885	4,6	2 583	8,2
26	Entlassungsentschädigungen, betriebliches Kurzarbeitergeld	437	1,5	691	1,7	499	1,6
27	Sonstige gesetzliche Aufwendungen 8)	146	0,5	192	0,5	157	0,5
28	Familienunterstützungen	5	0,0	4	0,0	5	0,0
29	Wohnungsfürsorge	-	-	-	-	-	-
30	Beihilfen im Krankheitsfall	0	0,0	-	-	0	0,0
31	Auslösungen, Trennungsentschädigungen u. ä. 9)	948	3,3	255	0,6	780	2,5
32	Naturalleistungen	10	0,0	46	0,1	19	0,1
33	Aufwendungen für Belegschaftseinrichtungen	94	0,3	100	0,2	95	0,3
34	Ausbildungsvergütungen	770	2,7	360	0,9	671	2,1
35	Sonstige Aufwendungen für die berufl. Aus- und Weiterbildung	366	1,3	180	0,4	321	1,0
36	Sonstige Zuwendungen	29	0,1	57	0,1	36	0,1
37	A r b e i t s k o s t e n i n s g e s a m t	47 698	167,5	64 025	157,1	51 657	164,3
38	dar.: Löhne und Gehälter 10)	36 044	126,6	51 311	125,9	39 746	126,4
Nachrichtlich:							
39	Erstattete Arbeitskosten nach § 54 AFG u. ä.	252	0,9	297	0,7	263	0,8
40	Aufwendungen für Zeitarbeitspersonal	-	-	-	-	1 541	5,0
41	Arbeitskosten je geleisteter Stunde	27,50	-	36,32	-	29,66	-

**Kessel- und Behälterbau (ohne Herstellung von Dampfkesseln)**

1	Entgelt für geleistete Arbeit 3)	32 756	100,0	45 366	100,0	35 366	100,0
2	Personalnebenkosten insgesamt	22 242	67,9	28 166	62,1	23 468	66,4
3	dar.: Gesetzliche Personalnebenkosten 4)	12 731	38,9	15 668	34,5	13 339	37,7
4	Sonderzahlungen 5)	3 054	9,3	4 289	9,5	3 310	9,4
5	Urlaubsgeld	963	2,9	1 081	2,4	987	2,8
6	Leistungen zur Vermögensbildung der Arbeitnehmer	208	0,6	120	0,3	190	0,5
7	Sonstige fest vereinbarte Sonderzahlungen	733	2,2	1 389	3,1	869	2,5
8	Leistungs- und gewinnabhängige Sonderzahlungen	1 150	3,5	1 699	3,7	1 264	3,6
9	Vergütung arbeitsfreier Tage	7 337	22,4	9 555	21,1	7 796	22,0
10	Urlaubsvergütung	4 241	12,9	6 111	13,5	4 628	13,1
11	Gesetzliche Lohn- und Gehaltsfortzahlung im Krankheitsfall 6)	1 456	4,4	1 242	2,7	1 412	4,0
12	Zusätzliche Lohn- und Gehaltsfortzahlung im Krankheitsfall	36	0,1	31	0,1	35	0,1
13	Vergütung gesetzl. Feiertage u. sonst. gesetzl. Ausfallzeiten	1 541	4,7	2 066	4,6	1 650	4,7
14	Vergütung sonstiger betriebl. oder tarifl. arbeitsfreier Tage	63	0,2	105	0,2	72	0,2
15	Aufwendungen für Vorsorgeeinrichtungen	9 793	29,9	12 557	27,7	10 365	29,3
16	Arbeitgeberpflichtbeiträge zur Sozialversicherung	9 599	29,3	12 202	26,9	10 138	28,7
17	Rentenversicherungsbeiträge	4 120	12,6	5 472	12,1	4 400	12,4
18	Arbeitslosenversicherungsbeiträge	1 348	4,1	1 859	4,1	1 454	4,1
19	Kranken- und Pflegeversicherungsbeiträge	3 024	9,2	3 904	8,6	3 206	9,1
20	Unfallversicherungsbeiträge	1 107	3,4	967	2,1	1 078	3,0
21	Aufwendungen für die betriebliche Altersversorgung	194	0,6	330	0,7	222	0,6
22	dar.: Nettozuführung zu den Pensionsrückstellungen 7)	178	0,5	138	0,3	170	0,5
23	Aufwendungen für den Vorruhestand	-	-	-	-	-	-
24	Aufwendungen für sonstige Vorsorgeeinrichtungen	-	-	24	0,1	5	0,0
25	Sonstige Personalnebenkosten	2 058	6,3	1 765	3,9	1 997	5,6
26	Entlassungsentschädigungen, betriebliches Kurzarbeitergeld	226	0,7	440	1,0	271	0,8
27	Sonstige gesetzliche Aufwendungen 8)	135	0,4	158	0,3	140	0,4
28	Familienunterstützungen	3	0,0	1	0,0	3	0,0
29	Wohnungsfürsorge	-	-	1	0,0	0	0,0
30	Beihilfen im Krankheitsfall	0	0,0	0	0,0	0	0,0
31	Auslösungen, Trennungsentschädigungen u. ä. 9)	966	2,9	290	0,6	826	2,3
32	Naturalleistungen	3	0,0	4	0,0	3	0,0
33	Aufwendungen für Belegschaftseinrichtungen	170	0,5	216	0,5	179	0,5
34	Ausbildungsvergütungen	373	1,1	309	0,7	360	1,0
35	Sonstige Aufwendungen für die berufl. Aus- und Weiterbildung	159	0,5	300	0,7	189	0,5
36	Sonstige Zuwendungen	22	0,1	46	0,1	27	0,1
37	<b>A r b e i t s k o s t e n i n s g e s a m t</b>	<b>54 998</b>	<b>167,9</b>	<b>73 532</b>	<b>162,1</b>	<b>58 834</b>	<b>166,4</b>
38	dar.: Löhne und Gehälter 10)	43 148	131,7	59 210	130,5	46 472	131,4
Nachrichtlich:							
39	Erstattete Arbeitskosten nach § 54 AFG u. ä.	119	0,4	298	0,7	156	0,4
40	Aufwendungen für Zeitarbeitspersonal	-	-	-	-	1 732	5,0
41	Arbeitskosten je geleisteter Stunde	31,27	-	42,50	-	33,57	-

Fußnoten siehe Ende der Tabelle.



**1 Arbeitskosten je Vollbeschäftigten im Produzierenden Gewerbe 1996 nach Kostenarten,  
Arbeitnehmergruppen und Wirtschaftszweigen \*)  
Neue Länder und Berlin-Ost**

		Arbeitskosten je vollbeschäftigten Arbeitnehmer 1)					
		Arbeiter/-in		Angestellte		Arbeitnehmer	
Lfd. Nr.	Kostenart	DM	% 2)	DM	% 2)	DM	% 2)
Herstellung von Dampfkesseln (ohne Zentralheizungskessel)							
1	Entgelt für geleistete Arbeit 3)	36 543	100,0	49 952	100,0	40 409	100,0
2	Personalnebenkosten insgesamt	26 554	72,7	28 929	57,9	27 239	67,4
3	dar.: Gesetzliche Personalnebenkosten 4)	14 727	40,3	17 026	34,1	15 390	38,1
4	Sonderzahlungen 5)	2 579	7,1	3 275	6,6	2 779	6,9
5	Urlaubsgeld	1 234	3,4	1 470	2,9	1 302	3,2
6	Leistungen zur Vermögensbildung der Arbeitnehmer	167	0,5	164	0,3	167	0,4
7	Sonstige fest vereinbarte Sonderzahlungen	1 152	3,2	1 230	2,6	1 191	2,9
8	Leistungs- und gewinnabhängige Sonderzahlungen	26	0,1	350	0,7	119	0,3
9	Vergütung arbeitsfreier Tage	8 449	23,1	10 916	21,9	9 160	22,7
10	Urlaubsgeld	5 090	13,9	6 923	13,9	5 618	13,9
11	Gesetzliche Lohn- und Gehaltsfortzahlung im Krankheitsfall 6)	1 479	4,0	1 476	3,0	1 478	3,7
12	Zusätzliche Lohn- und Gehaltsfortzahlung im Krankheitsfall	73	0,2	103	0,2	82	0,2
13	Vergütung gesetzl. Feiertage u. sonst. gesetzl. Ausfallzeiten	1 763	4,8	2 390	4,8	1 944	4,8
14	Vergütung sonstiger betriebl. oder tarifl. arbeitsfreier Tage	43	0,1	24	0,0	38	0,1
15	Aufwendungen für Vorsorgeeinrichtungen	11 409	31,2	12 903	25,8	11 839	29,3
16	Arbeitgeberpflichtbeiträge zur Sozialversicherung	11 344	31,0	13 017	26,1	11 826	29,3
17	Rentenversicherungsbeiträge	4 710	12,9	5 866	11,7	5 043	12,5
18	Arbeitslosenversicherungsbeiträge	1 581	4,3	2 017	4,0	1 707	4,2
19	Kranken- und Pflegeversicherungsbeiträge	3 521	9,6	4 266	8,5	3 736	9,2
20	Unfallversicherungsbeiträge	1 532	4,2	869	1,7	1 341	3,3
21	Aufwendungen für die betriebliche Altersversorgung	51	0,1	-116	-0,2	3	0,0
22	dar.: Nettozuführung zu den Pensionsrückstellungen 7)	7	0,0	-221	-0,4	-59	-0,1
23	Aufwendungen für den Vorruhestand	-	-	-	-	-	-
24	Aufwendungen für sonstige Vorsorgeeinrichtungen	14	0,0	1	0,0	10	0,0
25	Sonstige Personalnebenkosten	4 117	11,3	1 836	3,7	3 460	8,6
26	Entlassungsentschädigungen, betriebliches Kurzarbeitergeld	612	1,7	770	1,5	658	1,6
27	Sonstige gesetzliche Aufwendungen 8)	140	0,4	143	0,3	141	0,3
28	Familienunterstützungen	0	0,0	-	-	0	0,0
29	Wohnungsfürsorge	-	-	-	-	-	-
30	Beihilfen im Krankheitsfall	-	-	-	-	-	-
31	Auslösungen, Trennungsentschädigungen u. ä. 9)	2 127	5,8	697	1,4	1 715	4,2
32	Naturalleistungen	4	0,0	2	0,0	3	0,0
33	Aufwendungen für Belegschaftseinrichtungen	121	0,3	44	0,1	99	0,2
34	Ausbildungsvergütungen	679	1,9	85	0,2	508	1,3
35	Sonstige Aufwendungen für die berufl. Aus- und Weiterbildung	220	0,6	62	0,1	175	0,4
36	Sonstige Zuwendungen	214	0,6	33	0,1	162	0,4
37	A r b e i t s k o s t e n i n s g e s a m t	63 097	172,7	78 882	157,9	67 647	167,4
38	dar.: Löhne und Gehälter 10)	47 571	130,2	64 143	128,4	52 348	129,5
	Nachrichtlich:						
39	Erstattete Arbeitskosten nach § 54 AFG u. ä.	29	0,1	52	0,1	36	0,1
40	Aufwendungen für Zeitarbeitspersonal					3 487	
41	Arbeitskosten je geleisteter Stunde	37,32		48,61		40,48	

**Herstellung von Schmiede-, Preß-, Zieh- und Stanzteilen, gewalzten Ringen und pulvermetallurgischen Erzeugnissen**

1	Entgelt für geleistete Arbeit 3)	26 927	100,0	40 196	100,0	29 679	100,0
2	Personalnebenkosten insgesamt	16 215	60,2	23 903	59,5	17 809	60,0
3	dar.: Gesetzliche Personalnebenkosten 4)	10 276	38,2	12 943	32,2	10 829	36,5
4	Sonderzahlungen 5)	1 387	5,2	3 516	8,7	1 829	6,2
5	Urlaubsgeld	543	2,0	1 031	2,6	644	2,2
6	Leistungen zur Vermögensbildung der Arbeitnehmer	51	0,2	80	0,2	57	0,2
7	Sonstige fest vereinbarte Sonderzahlungen	542	2,0	1 624	4,0	766	2,6
8	Leistungs- und gewinnabhängige Sonderzahlungen	252	0,9	782	1,9	362	1,2
9	Vergütung arbeitsfreier Tage	6 220	23,1	8 014	19,9	6 592	22,2
10	Urlaubsgeld	3 486	12,9	5 084	12,6	3 817	12,9
11	Gesetzliche Lohn- und Gehaltsfortzahlung im Krankheitsfall 6)	1 294	4,8	862	2,1	1 205	4,1
12	Zusätzliche Lohn- und Gehaltsfortzahlung im Krankheitsfall	30	0,1	50	0,1	34	0,1
13	Vergütung gesetzl. Feiertage u. sonst. gesetzl. Ausfallzeiten	1 273	4,7	1 889	4,7	1 401	4,7
14	Vergütung sonstiger betriebl. oder tarifl. arbeitsfreier Tage	136	0,5	129	0,3	135	0,5
15	Aufwendungen für Vorsorgeeinrichtungen	7 958	29,6	11 454	28,5	8 683	29,3
16	Arbeitgeberpflichtbeiträge zur Sozialversicherung	7 641	28,4	10 089	25,1	8 149	27,5
17	Rentenversicherungsbeiträge	3 283	12,2	4 649	11,6	3 566	12,0
18	Arbeitslosenversicherungsbeiträge	1 103	4,1	1 613	4,0	1 209	4,1
19	Kranken- und Pflegeversicherungsbeiträge	2 471	9,2	3 250	8,1	2 632	8,9
20	Unfallversicherungsbeiträge	785	2,9	576	1,4	742	2,5
21	Aufwendungen für die betriebliche Altersversorgung	316	1,2	1 362	3,4	533	1,8
22	dar.: Nettozuführung zu den Pensionsrückstellungen 7)	63	0,2	548	1,4	164	0,6
23	Aufwendungen für den Vorruhestand	-	-	-	-	-	-
24	Aufwendungen für sonstige Vorsorgeeinrichtungen	1	0,0	3	0,0	2	0,0
25	Sonstige Personalnebenkosten	649	2,4	919	2,3	705	2,4
26	Entlassungsentschädigungen, betriebliches Kurzarbeitergeld	132	0,5	84	0,2	122	0,4
27	Sonstige gesetzliche Aufwendungen 8)	67	0,3	104	0,3	75	0,3
28	Familienunterstützungen	1	0,0	-	-	1	0,0
29	Wohnungsfürsorge	-	-	-	-	-	-
30	Beihilfen im Krankheitsfall	-	-	-	-	-	-
31	Auslösungen, Trennungsentschädigungen u. ä. 9)	6	0,0	20	0,0	9	0,0
32	Naturalleistungen	7	0,0	11	0,0	8	0,0
33	Aufwendungen für Belegschaftseinrichtungen	83	0,3	67	0,2	80	0,3
34	Ausbildungsvergütungen	224	0,8	154	0,4	210	0,7
35	Sonstige Aufwendungen für die berufl. Aus- und Weiterbildung	112	0,4	291	0,7	149	0,5
36	Sonstige Zuwendungen	15	0,1	188	0,5	51	0,2
37	<b>A r b e i t s k o s t e n i n s g e s a m t</b>	<b>43 142</b>	<b>160,2</b>	<b>64 099</b>	<b>159,5</b>	<b>47 488</b>	<b>160,0</b>
38	dar.: Löhne und Gehälter 10)	34 535	128,3	51 726	128,7	38 100	128,4
39	Nachrichtlich:						
40	Erstattete Arbeitskosten nach § 54 AFG u. ä.	199	0,7	623	1,6	287	1,0
41	Aufwendungen für Zeitarbeitspersonal					289	
	Arbeitskosten je geleisteter Stunde	25,44		36,82		27,85	

Fußnoten siehe Ende der Tabelle.

Statistisches Bundesamt, Fachserie 16, Arbeitskostenerhebung 1996, Heft 2



1 Arbeitskosten je Vollbeschäftigten im Produzierenden Gewerbe 1996 nach Kostenarten,  
Arbeitnehmergruppen und Wirtschaftszweigen \*)  
Neue Länder und Berlin-Ost

Lfd. Nr.	Kostenart	Arbeitskosten je vollbeschäftigten Arbeitnehmer 1)					
		Arbeiter/-in		Angestellte		Arbeitnehmer	
		DM	% 2)	DM	% 2)	DM	% 2)
Oberflächenveredelung, Wärmebehandlung und Mechanik a.n.g.							
1	Entgelt für geleistete Arbeit 3)	26 113	100,0	39 806	100,0	28 617	100,0
2	Personalnebenkosten insgesamt	14 940	57,2	20 125	50,6	15 888	55,5
3	dar.: Gesetzliche Personalnebenkosten 4)	9 762	37,4	12 337	31,0	10 233	35,8
4	Sonderzahlungen 5)	1 247	4,8	2 036	5,1	1 391	4,9
5	Urlaubsgeld	575	2,2	693	1,7	597	2,1
6	Leistungen zur Vermögensbildung der Arbeitnehmer	95	0,4	137	0,3	103	0,4
7	Sonstige fest vereinbarte Sonderzahlungen	393	1,5	594	1,5	429	1,5
8	Leistungs- und gewinnabhängige Sonderzahlungen	184	0,7	612	1,5	262	0,9
9	Vergütung arbeitsfreier Tage	5 540	21,2	7 510	18,9	5 900	20,6
10	Urlaubsvergütung	3 248	12,4	4 857	12,2	3 542	12,4
11	Gesetzliche Lohn- und Gehaltsfortzahlung im Krankheitsfall 6)	1 037	4,0	769	1,9	988	3,5
12	Zusätzliche Lohn- und Gehaltsfortzahlung im Krankheitsfall	12	0,0	12	0,0	12	0,0
13	Vergütung gesetzl. Feiertage u. sonst. gesetzl. Ausfallzeiten	1 213	4,6	1 821	4,6	1 325	4,6
14	Vergütung sonstiger betriebl. oder tarifl. arbeitsfreier Tage	30	0,1	50	0,1	34	0,1
15	Aufwendungen für Vorsorgeeinrichtungen	7 457	28,6	9 970	25,0	7 916	27,7
16	Arbeitgeberpflichtbeiträge zur Sozialversicherung	7 408	28,4	9 630	24,2	7 814	27,3
17	Rentenversicherungsbeiträge	3 148	12,1	4 494	11,3	3 394	11,9
18	Arbeitslosenversicherungsbeiträge	1 052	4,0	1 501	3,8	1 134	4,0
19	Kranken- und Pflegeversicherungsbeiträge	2 409	9,2	3 196	8,0	2 553	8,9
20	Unfallversicherungsbeiträge	798	3,1	439	1,1	732	2,6
21	Aufwendungen für die betriebliche Altersversorgung	48	0,2	339	0,9	101	0,4
22	dar.: Nettozuführung zu den Pensionsrückstellungen 7)	0	0,0	28	0,1	5	0,0
23	Aufwendungen für den Vorruhestand	-	-	-	-	-	-
24	Aufwendungen für sonstige Vorsorgeeinrichtungen	1	0,0	-	-	1	0,0
25	Sonstige Personalnebenkosten	696	2,7	609	1,5	680	2,4
26	Entlassungsentschädigungen, betriebliches Kurzarbeitergeld	97	0,4	261	0,7	127	0,4
27	Sonstige gesetzliche Aufwendungen 8)	104	0,4	116	0,3	106	0,4
28	Familienunterstützungen	0	0,0	1	0,0	0	0,0
29	Wohnungsfürsorge	-	-	-	-	-	-
30	Beihilfen im Krankheitsfall	-	-	-	-	-	-
31	Auslösungen, Trennungsentschädigungen u. ä. 9)	120	0,5	37	0,1	105	0,4
32	Naturalleistungen	4	0,0	2	0,0	4	0,0
33	Aufwendungen für Belegschaftseinrichtungen	20	0,1	16	0,0	20	0,1
34	Ausbildungsvergütungen	243	0,9	96	0,2	216	0,8
35	Sonstige Aufwendungen für die berufl. Aus- und Weiterbildung	76	0,3	40	0,1	70	0,2
36	Sonstige Zuwendungen	30	0,1	41	0,1	32	0,1
37	A r b e i t s k o s t e n i n s g e s a m t	41 053	157,2	59 931	150,6	44 505	155,5
38	dar.: Löhne und Gehälter 10)	32 900	126,0	49 352	124,0	35 908	125,5
39	Nachrichtlich:						
40	Erstattete Arbeitskosten nach § 54 AFG u. ä.	626	2,4	336	0,8	573	2,0
41	Aufwendungen für Zeitarbeitspersonal					676	
	Arbeitskosten je geleisteter Stunde	23,28		34,75		25,34	
Herstellung von Schneidwaren, Werkzeugen, Schließern und Beschlägen							
1	Entgelt für geleistete Arbeit 3)	28 546	100,0	40 183	100,0	31 318	100,0
2	Personalnebenkosten insgesamt	16 274	57,0	22 703	56,5	17 806	56,9
3	dar.: Gesetzliche Personalnebenkosten 4)	10 149	35,6	13 132	32,7	10 860	34,7
4	Sonderzahlungen 5)	1 296	4,5	2 032	5,1	1 471	4,7
5	Urlaubsgeld	559	2,0	623	1,5	574	1,8
6	Leistungen zur Vermögensbildung der Arbeitnehmer	90	0,3	107	0,3	94	0,3
7	Sonstige fest vereinbarte Sonderzahlungen	534	1,9	816	2,0	601	1,9
8	Leistungs- und gewinnabhängige Sonderzahlungen	113	0,4	485	1,2	202	0,6
9	Vergütung arbeitsfreier Tage	6 218	21,8	8 360	20,8	6 729	21,5
10	Urlaubsvergütung	3 691	12,9	5 298	13,2	4 074	13,0
11	Gesetzliche Lohn- und Gehaltsfortzahlung im Krankheitsfall 6)	1 096	3,8	1 044	2,6	1 084	3,5
12	Zusätzliche Lohn- und Gehaltsfortzahlung im Krankheitsfall	38	0,1	45	0,1	40	0,1
13	Vergütung gesetzl. Feiertage u. sonst. gesetzl. Ausfallzeiten	1 353	4,7	1 924	4,8	1 489	4,8
14	Vergütung sonstiger betriebl. oder tarifl. arbeitsfreier Tage	39	0,1	48	0,1	41	0,1
15	Aufwendungen für Vorsorgeeinrichtungen	7 659	26,8	10 663	26,5	8 375	26,7
16	Arbeitgeberpflichtbeiträge zur Sozialversicherung	7 590	26,6	10 034	25,0	8 172	26,1
17	Rentenversicherungsbeiträge	3 430	12,0	4 724	11,8	3 738	11,9
18	Arbeitslosenversicherungsbeiträge	1 118	3,9	1 550	3,9	1 221	3,9
19	Kranken- und Pflegeversicherungsbeiträge	2 562	9,0	3 350	8,3	2 750	8,8
20	Unfallversicherungsbeiträge	480	1,7	410	1,0	463	1,5
21	Aufwendungen für die betriebliche Altersversorgung	39	0,1	629	1,6	179	0,6
22	dar.: Nettozuführung zu den Pensionsrückstellungen 7)	1	0,0	212	0,5	51	0,2
23	Aufwendungen für den Vorruhestand	-	-	-	-	-	-
24	Aufwendungen für sonstige Vorsorgeeinrichtungen	31	0,1	1	0,0	24	0,1
25	Sonstige Personalnebenkosten	1 101	3,9	1 648	4,1	1 231	3,9
26	Entlassungsentschädigungen, betriebliches Kurzarbeitergeld	205	0,7	762	1,9	338	1,1
27	Sonstige gesetzliche Aufwendungen 8)	110	0,4	129	0,3	115	0,4
28	Familienunterstützungen	0	0,0	0	0,0	0	0,0
29	Wohnungsfürsorge	-	-	-	-	-	-
30	Beihilfen im Krankheitsfall	-	-	0	0,0	0	0,0
31	Auslösungen, Trennungsentschädigungen u. ä. 9)	28	0,1	15	0,0	25	0,1
32	Naturalleistungen	1	0,0	1	0,0	1	0,0
33	Aufwendungen für Belegschaftseinrichtungen	135	0,5	156	0,4	140	0,4
34	Ausbildungsvergütungen	433	1,5	351	0,9	414	1,3
35	Sonstige Aufwendungen für die berufl. Aus- und Weiterbildung	158	0,6	199	0,5	168	0,5
36	Sonstige Zuwendungen	30	0,1	35	0,1	31	0,1
37	A r b e i t s k o s t e n i n s g e s a m t	44 821	157,0	62 886	156,5	49 124	156,9
38	dar.: Löhne und Gehälter 10)	36 061	126,3	50 575	125,9	39 518	126,2
39	Nachrichtlich:						
40	Erstattete Arbeitskosten nach § 54 AFG u. ä.	246	0,9	553	1,4	319	1,0
41	Aufwendungen für Zeitarbeitspersonal					431	
	Arbeitskosten je geleisteter Stunde	26,57		36,33		28,94	

Fußnoten siehe Ende der Tabelle.



**1 Arbeitskosten je Vollbeschäftigten im Produzierenden Gewerbe 1996 nach Kostenarten,  
Arbeitnehmergruppen und Wirtschaftszweigen \*)  
Neue Länder und Berlin-Ost**

Lfd. Nr.		Kostenart	Arbeitskosten je vollbeschäftigten Arbeitnehmer 1)					
			Arbeiter/-in		Angestellte		Arbeitnehmer	
			DM	% 2)	DM	% 2)	DM	% 2)
Herstellung von sonstigen Eisen-, Blech- und Metallwaren								
1	Entgelt für geleistete Arbeit 3)	28 137	100,0	40 170	100,0	30 324	100,0	
2	Personalnebenkosten insgesamt	16 925	60,2	23 235	57,8	18 072	59,6	
3	dar.: Gesetzliche Personalnebenkosten 4)	10 780	38,3	13 172	32,8	11 215	37,0	
4	Sonderzahlungen 5)	1 745	6,2	2 906	7,2	1 956	6,4	
5	Urlaubsgeld	921	3,3	1 405	3,5	1 009	3,3	
6	Leistungen zur Vermögensbildung der Arbeitnehmer	79	0,3	101	0,3	83	0,3	
7	Sonstige fest vereinbarte Sonderzahlungen	628	2,2	1 133	2,8	720	2,4	
8	Leistungs- und gewinnabhängige Sonderzahlungen	117	0,4	266	0,7	144	0,5	
9	Vergütung arbeitsfreier Tage	6 431	22,9	8 002	19,9	6 717	22,1	
10	Urlaubsvergütung	3 764	13,4	5 100	12,7	4 006	13,2	
11	Gesetzliche Lohn- und Gehaltsfortzahlung im Krankheitsfall 6)	1 255	4,5	900	2,2	1 190	3,9	
12	Zusätzliche Lohn- und Gehaltsfortzahlung im Krankheitsfall	43	0,2	47	0,1	44	0,1	
13	Vergütung gesetzl. Feiertage u. sonst. gesetzl. Ausfallzeiten	1 357	4,8	1 914	4,8	1 458	4,8	
14	Vergütung sonstiger betriebl. oder tarifl. arbeitsfreier Tage	13	0,0	42	0,1	18	0,1	
15	Aufwendungen für Vorsorgeeinrichtungen	8 042	28,6	10 834	27,0	8 549	28,2	
16	Arbeitgeberpflichtbeiträge zur Sozialversicherung	8 015	28,5	10 242	25,5	8 420	27,8	
17	Rentenversicherungsbeiträge	3 488	12,4	4 764	11,9	3 720	12,3	
18	Arbeitslosenversicherungsbeiträge	1 167	4,1	1 582	3,9	1 242	4,1	
19	Kranken- und Pflegeversicherungsbeiträge	2 650	9,4	3 429	8,5	2 792	9,2	
20	Unfallversicherungsbeiträge	710	2,5	467	1,2	666	2,2	
21	Aufwendungen für die betriebliche Altersversorgung	27	0,1	592	1,5	129	0,4	
22	dar.: Nettozuführung zu den Pensionsrückstellungen 7)	8	0,0	403	1,0	80	0,3	
23	Aufwendungen für den Vorruhestand	-	-	-	-	-	-	
24	Aufwendungen für sonstige Vorsorgeeinrichtungen	0	0,0	-	-	0	0,0	
25	Sonstige Personalnebenkosten	707	2,5	1 494	3,7	850	2,8	
26	Entlassungsentschädigungen, betriebliches Kurzarbeitergeld	140	0,5	536	1,3	212	0,7	
27	Sonstige gesetzliche Aufwendungen 8)	153	0,5	117	0,3	147	0,5	
28	Familienunterstützungen	4	0,0	1	0,0	4	0,0	
29	Wohnungsfürsorge	-	-	-	-	-	-	
30	Beihilfen im Krankheitsfall	-	-	-	-	-	-	
31	Auslösungen, Trennungsentschädigungen u. ä. 9)	13	0,0	122	0,3	33	0,1	
32	Naturalleistungen	6	0,0	11	0,0	7	0,0	
33	Aufwendungen für Belegschaftseinrichtungen	44	0,2	59	0,1	47	0,2	
34	Ausbildungsvergütungen	237	0,8	413	1,0	269	0,9	
35	Sonstige Aufwendungen für die berufl. Aus- und Weiterbildung	91	0,3	192	0,5	110	0,4	
36	Sonstige Zuwendungen	17	0,1	43	0,1	22	0,1	
37	A r b e i t s k o s t e n i n s g e s a m t	45 062	160,2	63 404	157,8	48 396	159,6	
38	dar.: Löhne und Gehälter 10)	36 313	129,1	51 077	127,2	38 996	128,6	
	Nachrichtlich:							
39	Erstattete Arbeitskosten nach § 54 AFG u. ä.	200	0,7	362	0,9	230	0,8	
40	Aufwendungen für Zeitarbeitspersonal					219		
41	Arbeitskosten je geleisteter Stunde	27,33		36,98		29,14		
Maschinenbau								
1	Entgelt für geleistete Arbeit 3)	31 534	100,0	48 684	100,0	37 425	100,0	
2	Personalnebenkosten insgesamt	21 052	66,8	29 833	61,3	24 068	64,3	
3	dar.: Gesetzliche Personalnebenkosten 4)	11 943	37,9	15 626	32,1	13 208	35,3	
4	Sonderzahlungen 5)	2 003	6,4	3 551	7,3	2 535	6,8	
5	Urlaubsgeld	1 007	3,2	1 595	3,3	1 209	3,2	
6	Leistungen zur Vermögensbildung der Arbeitnehmer	86	0,3	97	0,2	90	0,2	
7	Sonstige fest vereinbarte Sonderzahlungen	808	2,6	1 377	2,8	1 003	2,7	
8	Leistungs- und gewinnabhängige Sonderzahlungen	102	0,3	481	1,0	232	0,6	
9	Vergütung arbeitsfreier Tage	7 234	22,9	10 215	21,0	8 258	22,1	
10	Urlaubsvergütung	4 231	13,4	6 507	13,4	5 013	13,4	
11	Gesetzliche Lohn- und Gehaltsfortzahlung im Krankheitsfall 6)	1 349	4,3	1 185	2,4	1 293	3,5	
12	Zusätzliche Lohn- und Gehaltsfortzahlung im Krankheitsfall	41	0,1	36	0,1	39	0,1	
13	Vergütung gesetzl. Feiertage u. sonst. gesetzl. Ausfallzeiten	1 537	4,8	2 333	4,8	1 810	4,8	
14	Vergütung sonstiger betriebl. oder tarifl. arbeitsfreier Tage	77	0,2	154	0,3	103	0,3	
15	Aufwendungen für Vorsorgeeinrichtungen	9 193	29,2	12 757	26,2	10 417	27,8	
16	Arbeitgeberpflichtbeiträge zur Sozialversicherung	8 914	28,3	11 921	24,5	9 947	26,6	
17	Rentenversicherungsbeiträge	3 915	12,4	5 629	11,6	4 504	12,0	
18	Arbeitslosenversicherungsbeiträge	1 311	4,2	1 888	3,9	1 509	4,0	
19	Kranken- und Pflegeversicherungsbeiträge	2 906	9,2	3 793	7,8	3 211	8,6	
20	Unfallversicherungsbeiträge	784	2,5	610	1,3	724	1,9	
21	Aufwendungen für die betriebliche Altersversorgung	263	0,8	814	1,7	452	1,2	
22	dar.: Nettozuführung zu den Pensionsrückstellungen 7)	61	0,2	375	0,8	169	0,5	
23	Aufwendungen für den Vorruhestand	0	0,0	3	0,0	1	0,0	
24	Aufwendungen für sonstige Vorsorgeeinrichtungen	15	0,0	22	0,0	18	0,0	
25	Sonstige Personalnebenkosten	2 622	8,3	3 310	6,8	2 858	7,6	
26	Entlassungsentschädigungen, betriebliches Kurzarbeitergeld	1 038	3,3	2 076	4,3	1 395	3,7	
27	Sonstige gesetzliche Aufwendungen 8)	142	0,5	187	0,4	158	0,4	
28	Familienunterstützungen	6	0,0	10	0,0	7	0,0	
29	Wohnungsfürsorge	0	0,0	7	0,0	3	0,0	
30	Beihilfen im Krankheitsfall	0	0,0	1	0,0	0	0,0	
31	Auslösungen, Trennungsentschädigungen u. ä. 9)	429	1,4	282	0,6	379	1,0	
32	Naturalleistungen	9	0,0	16	0,0	12	0,0	
33	Aufwendungen für Belegschaftseinrichtungen	127	0,4	138	0,3	131	0,3	
34	Ausbildungsvergütungen	578	1,8	250	0,5	465	1,2	
35	Sonstige Aufwendungen für die berufl. Aus- und Weiterbildung	259	0,8	264	0,5	261	0,7	
36	Sonstige Zuwendungen	32	0,1	79	0,2	48	0,1	
37	A r b e i t s k o s t e n i n s g e s a m t	52 586	166,8	78 516	161,3	61 494	164,3	
38	dar.: Löhne und Gehälter 10)	40 771	129,3	62 450	128,3	48 218	128,8	
	Nachrichtlich:							
39	Erstattete Arbeitskosten nach § 54 AFG u. ä.	240	0,8	271	0,6	250	0,7	
40	Aufwendungen für Zeitarbeitspersonal					818		
41	Arbeitskosten je geleisteter Stunde	30,93		46,50		36,25		

Fußnoten siehe Ende der Tabelle.

Statistisches Bundesamt, Fachserie 16, Arbeitskostenerhebung 1996, Heft 2



1 Arbeitskosten je Vollbeschäftigten im Produzierenden Gewerbe 1996 nach Kostenarten.  
Arbeitnehmergruppen und Wirtschaftszweigen \*)  
Neue Länder und Berlin-Ost

Lfd. Nr.	Kostenart	Arbeitskosten je vollbeschäftigten Arbeitnehmer 1)					
		Arbeiter/-in		Angestellte		Arbeitnehmer	
		DM	% 2)	DM	% 2)	DM	% 2)
Herst. v. Maschinen f. d. Erzeugung und Nutzung von mechanischer Energie (oh. Motoren f. Luft- u. Straßenfahrzeuge)							
1	Entgelt für geleistete Arbeit 3)	31 875	100,0	50 672	100,0	37 824	100,0
2	Personalnebenkosten insgesamt	21 501	67,5	32 161	63,5	24 875	65,8
3	dar.: Gesetzliche Personalnebenkosten 4)	11 977	37,6	15 964	31,5	13 239	35,0
4	Sonderzahlungen 5)	2 163	6,8	3 415	6,7	2 559	6,8
5	Urlaubsgeld	1 155	3,6	1 880	3,7	1 384	3,7
6	Leistungen zur Vermögensbildung der Arbeitnehmer	83	0,3	88	0,2	84	0,2
7	Sonstige fest vereinbarte Sonderzahlungen	797	2,5	1 100	2,2	893	2,4
8	Leistungs- und gewinnabhängige Sonderzahlungen	129	0,4	348	0,7	198	0,5
9	Vergütung arbeitsfreier Tage	7 224	22,7	10 420	20,6	8 236	21,8
10	Urlaubsvergütung	4 320	13,6	6 751	13,3	5 089	13,5
11	Gesetzliche Lohn- und Gehaltsfortzahlung im Krankheitsfall 6)	1 252	3,9	1 191	2,4	1 233	3,3
12	Zusätzliche Lohn- und Gehaltsfortzahlung im Krankheitsfall	33	0,1	40	0,1	36	0,1
13	Vergütung gesetzl. Feiertage u. sonst. gesetzl. Ausfallzeiten	1 547	4,9	2 336	4,6	1 797	4,8
14	Vergütung sonstiger betriebl. oder tarifl. arbeitsfreier Tage	72	0,2	101	0,2	81	0,2
15	Aufwendungen für Vorsorgeeinrichtungen	9 189	28,8	12 937	25,5	10 375	27,4
16	Arbeitgeberpflichtbeiträge zur Sozialversicherung	9 049	28,4	12 262	24,2	10 066	26,6
17	Rentenversicherungsbeiträge	3 969	12,5	5 763	11,4	4 537	12,0
18	Arbeitslosenversicherungsbeiträge	1 330	4,2	1 935	3,8	1 521	4,0
19	Kranken- und Pflegeversicherungsbeiträge	2 991	9,4	3 881	7,7	3 273	8,7
20	Unfallversicherungsbeiträge	759	2,4	682	1,3	735	1,9
21	Aufwendungen für die betriebliche Altersversorgung	128	0,4	656	1,3	295	0,8
22	dar.: Nettozuführung zu den Pensionsrückstellungen 7)	58	0,2	406	0,8	169	0,4
23	Aufwendungen für den Vorruhestand	-	-	-	-	-	-
24	Aufwendungen für sonstige Vorsorgeeinrichtungen	12	0,0	18	0,0	14	0,0
25	Sonstige Personalnebenkosten	2 925	9,2	5 389	10,6	3 705	9,8
26	Entlassungsentschädigungen, betriebliches Kurzarbeitergeld	1 482	4,6	4 032	8,0	2 289	6,1
27	Sonstige gesetzliche Aufwendungen 8)	129	0,4	175	0,3	143	0,4
28	Familienunterstützungen	4	0,0	8	0,0	6	0,0
29	Wohnungsfürsorge	1	0,0	-	-	1	0,0
30	Beihilfen im Krankheitsfall	0	0,0	2	0,0	1	0,0
31	Auslösungen, Trennungsentschädigungen u. ä. 9)	165	0,5	316	0,6	213	0,6
32	Naturalleistungen	18	0,1	15	0,0	17	0,0
33	Aufwendungen für Belegschaftseinrichtungen	145	0,5	120	0,2	137	0,4
34	Ausbildungsvergütungen	622	2,0	330	0,7	529	1,4
35	Sonstige Aufwendungen für die berufl. Aus- und Weiterbildung	329	1,0	316	0,6	325	0,9
36	Sonstige Zuwendungen	30	0,1	75	0,1	44	0,1
37	A r b e i t s k o s t e n i n s g e s a m t	53 376	167,5	82 834	163,5	62 699	165,8
38	dar.: Löhne und Gehälter 10)	41 262	129,5	64 508	127,3	48 619	128,5
	Nachrichtlich:						
39	Erstattete Arbeitskosten nach § 54 AFG u. ä.	234	0,7	207	0,4	225	0,6
40	Aufwendungen für Zeitarbeitspersonal					294	
41	Arbeitskosten je geleisteter Stunde	31,42		49,50		37,09	
Herstellung von sonstigen Maschinen für unspezifische Verwendung							
1	Entgelt für geleistete Arbeit 3)	32 716	100,0	47 573	100,0	38 191	100,0
2	Personalnebenkosten insgesamt	23 355	71,4	29 656	62,3	25 677	67,2
3	dar.: Gesetzliche Personalnebenkosten 4)	12 627	38,6	15 202	32,0	13 576	35,5
4	Sonderzahlungen 5)	2 322	7,1	3 693	7,8	2 827	7,4
5	Urlaubsgeld	1 038	3,2	1 339	2,8	1 149	3,0
6	Leistungen zur Vermögensbildung der Arbeitnehmer	134	0,4	132	0,3	133	0,3
7	Sonstige fest vereinbarte Sonderzahlungen	1 004	3,1	1 683	3,5	1 254	3,3
8	Leistungs- und gewinnabhängige Sonderzahlungen	146	0,4	539	1,1	291	0,8
9	Vergütung arbeitsfreier Tage	7 533	23,0	9 860	20,7	8 391	22,0
10	Urlaubsvergütung	4 375	13,4	6 360	13,4	5 107	13,4
11	Gesetzliche Lohn- und Gehaltsfortzahlung im Krankheitsfall 6)	1 489	4,5	1 088	2,3	1 341	3,5
12	Zusätzliche Lohn- und Gehaltsfortzahlung im Krankheitsfall	36	0,1	31	0,1	35	0,1
13	Vergütung gesetzl. Feiertage u. sonst. gesetzl. Ausfallzeiten	1 586	4,8	2 297	4,8	1 848	4,8
14	Vergütung sonstiger betriebl. oder tarifl. arbeitsfreier Tage	47	0,1	84	0,2	61	0,2
15	Aufwendungen für Vorsorgeeinrichtungen	10 070	30,8	12 921	27,2	11 121	29,1
16	Arbeitgeberpflichtbeiträge zur Sozialversicherung	9 381	28,7	11 597	24,4	10 198	26,7
17	Rentenversicherungsbeiträge	4 074	12,5	5 446	11,4	4 580	12,0
18	Arbeitslosenversicherungsbeiträge	1 361	4,2	1 818	3,8	1 530	4,0
19	Kranken- und Pflegeversicherungsbeiträge	2 996	9,2	3 699	7,8	3 255	8,5
20	Unfallversicherungsbeiträge	950	2,9	634	1,3	833	2,2
21	Aufwendungen für die betriebliche Altersversorgung	688	2,1	1 310	2,8	917	2,4
22	dar.: Nettozuführung zu den Pensionsrückstellungen 7)	170	0,5	499	1,0	291	0,8
23	Aufwendungen für den Vorruhestand	0	0,0	-	-	0	0,0
24	Aufwendungen für sonstige Vorsorgeeinrichtungen	1	0,0	14	0,0	6	0,0
25	Sonstige Personalnebenkosten	3 429	10,5	3 182	6,7	3 338	8,7
26	Entlassungsentschädigungen, betriebliches Kurzarbeitergeld	1 308	4,0	1 755	3,7	1 473	3,9
27	Sonstige gesetzliche Aufwendungen 8)	171	0,5	220	0,5	189	0,5
28	Familienunterstützungen	8	0,0	8	0,0	8	0,0
29	Wohnungsfürsorge	0	0,0	0	0,0	0	0,0
30	Beihilfen im Krankheitsfall	0	0,0	0	0,0	0	0,0
31	Auslösungen, Trennungsentschädigungen u. ä. 9)	1 107	3,4	407	0,9	849	2,2
32	Naturalleistungen	6	0,0	19	0,0	11	0,0
33	Aufwendungen für Belegschaftseinrichtungen	138	0,4	220	0,5	168	0,4
34	Ausbildungsvergütungen	471	1,4	238	0,5	385	1,0
35	Sonstige Aufwendungen für die berufl. Aus- und Weiterbildung	198	0,6	230	0,5	209	0,5
36	Sonstige Zuwendungen	22	0,1	85	0,2	45	0,1
37	A r b e i t s k o s t e n i n s g e s a m t	56 071	171,4	77 229	162,3	63 868	167,2
38	dar.: Löhne und Gehälter 10)	42 572	130,1	61 126	128,5	49 409	129,4
	Nachrichtlich:						
39	Erstattete Arbeitskosten nach § 54 AFG u. ä.	169	0,5	302	0,6	218	0,6
40	Aufwendungen für Zeitarbeitspersonal					1 649	
41	Arbeitskosten je geleisteter Stunde	33,27		45,47		37,79	

Fußnoten siehe Ende der Tabelle.

Statistisches Bundesamt, Fachserie 16, Arbeitskostenerhebung 1996, Heft 2



**1 Arbeitskosten je Vollbeschäftigten im Produzierenden Gewerbe 1996 nach Kostenarten,  
Arbeitnehmergruppen und Wirtschaftszweigen \*)  
Neue Länder und Berlin-Ost**

Lfd. Nr.		Kostenart	Arbeitskosten je vollbeschäftigten Arbeitnehmer 1)					
			Arbeiter/-in		Angestellte		Arbeitnehmer	
			DM	% 2)	DM	% 2)	DM	% 2)
Herstellung von Werkzeugmaschinen								
1	Entgelt für geleistete Arbeit 3)		29 937	100,0	45 208	100,0	34 835	100,0
2	Personalnebenkosten insgesamt		18 586	62,1	26 864	59,4	21 241	61,0
3	dar.: Gesetzliche Personalnebenkosten 4)		11 101	37,1	15 022	33,2	12 359	35,5
4	Sonderzahlungen 5)		1 571	5,2	2 836	6,3	1 977	5,7
5	Urlaubsgeld		680	2,3	1 308	2,9	881	2,5
6	Leistungen zur Vermögensbildung der Arbeitnehmer		80	0,3	62	0,1	74	0,2
7	Sonstige fest vereinbarte Sonderzahlungen		738	2,5	1 189	2,6	883	2,5
8	Leistungs- und gewinnabhängige Sonderzahlungen		73	0,2	277	0,6	138	0,4
9	Vergütung arbeitsfreier Tage		6 761	22,6	10 095	22,3	7 830	22,5
10	Urlaubsvergütung		3 897	13,0	6 230	13,8	4 645	13,3
11	Gesetzliche Lohn- und Gehaltsfortzahlung im Krankheitsfall 6)		1 170	3,9	1 131	2,5	1 157	3,3
12	Zusätzliche Lohn- und Gehaltsfortzahlung im Krankheitsfall		42	0,1	36	0,1	40	0,1
13	Vergütung gesetzl. Feiertage u. sonst. gesetzl. Ausfallzeiten		1 463	4,9	2 217	4,9	1 705	4,9
14	Vergütung sonstiger betriebl. oder tarifl. arbeitsfreier Tage		190	0,6	481	1,1	283	0,8
15	Aufwendungen für Vorsorgeeinrichtungen		8 396	28,0	11 855	26,2	9 505	27,3
16	Arbeitgeberpflichtbeiträge zur Sozialversicherung		8 322	27,8	11 432	25,3	9 320	26,8
17	Rentenversicherungsbeiträge		3 705	12,4	5 485	12,1	4 276	12,3
18	Arbeitslosenversicherungsbeiträge		1 230	4,1	1 781	3,9	1 406	4,0
19	Kranken- und Pflegeversicherungsbeiträge		2 806	9,4	3 711	8,2	3 096	8,9
20	Unfallversicherungsbeiträge		581	1,9	456	1,0	541	1,6
21	Aufwendungen für die betriebliche Altersversorgung		56	0,2	404	0,9	167	0,5
22	dar.: Nettozuführung zu den Pensionsrückstellungen 7)		-	-	132	0,3	42	0,1
23	Aufwendungen für den Vorruhestand		-	-	-	-	-	-
24	Aufwendungen für sonstige Vorsorgeeinrichtungen		18	0,1	19	0,0	18	0,1
25	Sonstige Personalnebenkosten		1 858	6,2	2 078	4,6	1 929	5,5
26	Entlassungsentschädigungen, betriebliches Kurzarbeitergeld		708	2,4	1 180	2,6	859	2,5
27	Sonstige gesetzliche Aufwendungen 8)		146	0,5	243	0,5	177	0,5
28	Familienunterstützungen		7	0,0	13	0,0	9	0,0
29	Wohnungsfürsorge		-	-	-	-	-	-
30	Beihilfen im Krankheitsfall		2	0,0	-	-	1	0,0
31	Auslösungen, Trennungsentschädigungen u. ä. 9)		212	0,7	112	0,2	180	0,5
32	Naturalleistungen		1	0,0	3	0,0	2	0,0
33	Aufwendungen für Belegschaftseinrichtungen		43	0,1	44	0,1	43	0,1
34	Ausbildungsvergütungen		531	1,8	223	0,5	432	1,2
35	Sonstige Aufwendungen für die berufl. Aus- und Weiterbildung		181	0,6	190	0,4	184	0,5
36	Sonstige Zuwendungen		29	0,1	71	0,2	42	0,1
37	Arbeitskosten insgesamt		48 523	162,1	72 072	159,4	56 075	161,0
38	dar.: Löhne und Gehälter 10)		38 269	127,8	58 139	128,6	44 642	128,2
39	Nachrichtlich:							
40	Erstattete Arbeitskosten nach § 54 AFG u. ä.		254	0,8	151	0,3	221	0,6
41	Aufwendungen für Zeitarbeitspersonal						331	
	Arbeitskosten je geleisteter Stunde		28,65		43,04		33,22	
Herstellung von Maschinen für sonstige bestimmte Wirtschaftszweige								
1	Entgelt für geleistete Arbeit 3)		32 713	100,0	50 377	100,0	39 091	100,0
2	Personalnebenkosten insgesamt		21 812	66,7	30 514	60,6	24 954	63,8
3	dar.: Gesetzliche Personalnebenkosten 4)		12 495	38,2	16 345	32,4	13 885	35,5
4	Sonderzahlungen 5)		2 184	6,7	3 960	7,9	2 825	7,2
5	Urlaubsgeld		1 207	3,7	1 913	3,8	1 462	3,7
6	Leistungen zur Vermögensbildung der Arbeitnehmer		70	0,2	81	0,2	74	0,2
7	Sonstige fest vereinbarte Sonderzahlungen		857	2,6	1 497	3,0	1 088	2,8
8	Leistungs- und gewinnabhängige Sonderzahlungen		50	0,2	468	0,9	201	0,5
9	Vergütung arbeitsfreier Tage		7 743	23,7	10 769	21,4	8 836	22,6
10	Urlaubsvergütung		4 505	13,8	6 770	13,4	5 323	13,6
11	Gesetzliche Lohn- und Gehaltsfortzahlung im Krankheitsfall 6)		1 489	4,6	1 336	2,7	1 434	3,7
12	Zusätzliche Lohn- und Gehaltsfortzahlung im Krankheitsfall		46	0,1	31	0,1	41	0,1
13	Vergütung gesetzl. Feiertage u. sonst. gesetzl. Ausfallzeiten		1 621	5,0	2 456	4,9	1 922	4,9
14	Vergütung sonstiger betriebl. oder tarifl. arbeitsfreier Tage		82	0,3	175	0,3	116	0,3
15	Aufwendungen für Vorsorgeeinrichtungen		9 408	28,8	12 961	25,7	10 691	27,3
16	Arbeitgeberpflichtbeiträge zur Sozialversicherung		9 249	28,3	12 390	24,6	10 383	26,6
17	Rentenversicherungsbeiträge		4 087	12,5	5 886	11,7	4 737	12,1
18	Arbeitslosenversicherungsbeiträge		1 374	4,2	1 999	4,0	1 600	4,1
19	Kranken- und Pflegeversicherungsbeiträge		2 971	9,1	3 893	7,7	3 304	8,5
20	Unfallversicherungsbeiträge		817	2,5	611	1,2	743	1,9
21	Aufwendungen für die betriebliche Altersversorgung		129	0,4	535	1,1	276	0,7
22	dar.: Nettozuführung zu den Pensionsrückstellungen 7)		5	0,0	311	0,6	116	0,3
23	Aufwendungen für den Vorruhestand		-	-	-	-	-	-
24	Aufwendungen für sonstige Vorsorgeeinrichtungen		30	0,1	36	0,1	32	0,1
25	Sonstige Personalnebenkosten		2 477	7,6	2 823	5,6	2 602	6,7
26	Entlassungsentschädigungen, betriebliches Kurzarbeitergeld		831	2,5	1 695	3,4	1 143	2,9
27	Sonstige gesetzliche Aufwendungen 8)		137	0,4	163	0,3	146	0,4
28	Familienunterstützungen		5	0,0	14	0,0	8	0,0
29	Wohnungsfürsorge		-	-	22	0,0	8	0,0
30	Beihilfen im Krankheitsfall		-	-	-	-	-	-
31	Auslösungen, Trennungsentschädigungen u. ä. 9)		256	0,8	212	0,4	240	0,6
32	Naturalleistungen		8	0,0	23	0,0	13	0,0
33	Aufwendungen für Belegschaftseinrichtungen		126	0,4	119	0,2	123	0,3
34	Ausbildungsvergütungen		733	2,2	225	0,4	549	1,4
35	Sonstige Aufwendungen für die berufl. Aus- und Weiterbildung		331	1,0	259	0,5	305	0,8
36	Sonstige Zuwendungen		51	0,2	94	0,2	66	0,2
37	Arbeitskosten insgesamt		54 525	166,7	80 891	160,6	64 045	163,8
38	dar.: Löhne und Gehälter 10)		42 640	130,3	65 106	129,2	50 752	129,8
39	Nachrichtlich:							
40	Erstattete Arbeitskosten nach § 54 AFG u. ä.		296	0,9	323	0,6	306	0,8
41	Aufwendungen für Zeitarbeitspersonal						841	
	Arbeitskosten je geleisteter Stunde		31,84		48,01		37,61	

Fußnoten siehe Ende der Tabelle.

Statistisches Bundesamt, Fachserie 16, Arbeitskostenerhebung 1996, Heft 2



**1 Arbeitskosten je Vollbeschäftigten im Produzierenden Gewerbe 1996 nach Kostenarten,  
Arbeitnehmergruppen und Wirtschaftszweigen \*)**  
**Neue Länder und Berlin-Ost**

Lfd. Nr.		Kostenart	Arbeitskosten je vollbeschäftigten Arbeitnehmer 1)					
			Arbeiter/-in		Angestellte		Arbeitnehmer	
			DM	% 2)	DM	% 2)	DM	% 2)
Herstellung von Haushaltsgeräten a.n.g.								
1	Entgelt für geleistete Arbeit 3)		25 941	100,0	49 959	100,0	32 759	100,0
2	Personalnebenkosten insgesamt		13 761	53,0	27 617	55,3	17 695	54,0
3	dar.: Gesetzliche Personalnebenkosten 4)		9 064	34,9	15 174	30,4	10 798	33,0
4	Sonderzahlungen 5)		651	2,5	2 926	5,9	1 297	4,0
5	Urlaubsgeld		326	1,3	1 078	2,2	539	1,6
6	Leistungen zur Vermögensbildung der Arbeitnehmer		20	0,1	96	0,2	42	0,1
7	Sonstige fest vereinbarte Sonderzahlungen		273	1,1	1 031	2,1	488	1,5
8	Leistungs- und gewinnabhängige Sonderzahlungen		32	0,1	722	1,4	228	0,7
9	Vergütung arbeitsfreier Tage		5 515	21,3	10 038	20,1	6 799	20,8
10	Urlaubsvergütung		3 177	12,2	6 249	12,5	4 049	12,4
11	Gesetzliche Lohn- und Gehaltsfortzahlung im Krankheitsfall 6)		979	3,8	1 167	2,3	1 032	3,2
12	Zusätzliche Lohn- und Gehaltsfortzahlung im Krankheitsfall		60	0,2	97	0,2	70	0,2
13	Vergütung gesetzl. Feiertage u. sonst. gesetzl. Ausfallzeiten		1 244	4,8	2 393	4,8	1 570	4,8
14	Vergütung sonstiger betriebl. oder tarifl. arbeitsfreier Tage		54	0,2	133	0,3	77	0,2
15	Aufwendungen für Vorsorgeeinrichtungen		6 842	26,4	13 159	26,3	8 636	26,4
16	Arbeitgeberpflichtbeiträge zur Sozialversicherung		6 722	25,9	11 461	22,9	8 067	24,6
17	Rentenversicherungsbeiträge		3 032	11,7	5 444	10,9	3 717	11,3
18	Arbeitslosenversicherungsbeiträge		1 020	3,9	1 811	3,6	1 245	3,8
19	Kranken- und Pflegeversicherungsbeiträge		2 322	9,0	3 810	7,6	2 744	8,4
20	Unfallversicherungsbeiträge		348	1,3	396	0,8	362	1,1
21	Aufwendungen für die betriebliche Altersversorgung		100	0,4	1 685	3,4	550	1,7
22	dar.: Nettozuführung zu den Pensionsrückstellungen 7)		24	0,1	758	1,5	232	0,7
23	Aufwendungen für den Vorruhestand		-	-	-	-	-	-
24	Aufwendungen für sonstige Vorsorgeeinrichtungen		20	0,1	13	0,0	18	0,1
25	Sonstige Personalnebenkosten		753	2,9	1 494	3,0	963	2,9
26	Entlassungsentschädigungen, betriebliches Kurzarbeitergeld		272	1,0	632	1,3	374	1,1
27	Sonstige gesetzliche Aufwendungen 8)		119	0,5	153	0,3	128	0,4
28	Familienunterstützungen		7	0,0	-	-	5	0,0
29	Wohnungsfürsorge		-	-	12	0,0	3	0,0
30	Beihilfen im Krankheitsfall		-	-	0	0,0	0	0,0
31	Auslösungen, Trennungsentschädigungen u. ä. 9)		9	0,0	177	0,4	56	0,2
32	Naturalleistungen		16	0,1	3	0,0	12	0,0
33	Aufwendungen für Belegschaftseinrichtungen		235	0,9	125	0,3	204	0,6
34	Ausbildungsvergütungen		38	0,1	155	0,3	71	0,2
35	Sonstige Aufwendungen für die berufl. Aus- und Weiterbildung		48	0,2	203	0,4	92	0,3
36	Sonstige Zuwendungen		11	0,0	33	0,1	17	0,1
37	A r b e i t s k o s t e n i n s g e s a m t		39 702	153,0	77 576	155,3	50 454	154,0
38	dar.: Löhne und Gehälter 10)		32 106	123,8	62 923	126,0	40 855	124,7
	Nachrichtlich:							
39	Erstattete Arbeitskosten nach § 54 AFG u. ä.		264	1,0	93	0,2	216	0,7
40	Aufwendungen für Zeitarbeitspersonal						4	
41	Arbeitskosten je geleisteter Stunde		23,54		45,73		29,86	
Herstellung von Büromaschinen, Datenverarbeitungsgeräten und -einrichtungen; Elektrotechnik, Feinmechanik und Optik								
1	Entgelt für geleistete Arbeit 3)		28 976	100,0	50 271	100,0	37 051	100,0
2	Personalnebenkosten insgesamt		21 479	74,1	35 797	71,2	26 909	72,6
3	dar.: Gesetzliche Personalnebenkosten 4)		11 100	38,3	15 784	31,4	12 876	34,8
4	Sonderzahlungen 5)		2 808	9,7	5 884	11,7	3 975	10,7
5	Urlaubsgeld		1 278	4,4	2 021	4,0	1 560	4,2
6	Leistungen zur Vermögensbildung der Arbeitnehmer		155	0,5	305	0,6	212	0,6
7	Sonstige fest vereinbarte Sonderzahlungen		1 173	4,0	1 832	3,6	1 423	3,8
8	Leistungs- und gewinnabhängige Sonderzahlungen		203	0,7	1 727	3,4	781	2,1
9	Vergütung arbeitsfreier Tage		6 866	23,7	10 781	21,4	8 350	22,5
10	Urlaubsvergütung		3 956	13,7	6 898	13,7	5 072	13,7
11	Gesetzliche Lohn- und Gehaltsfortzahlung im Krankheitsfall 6)		1 336	4,6	1 191	2,4	1 281	3,5
12	Zusätzliche Lohn- und Gehaltsfortzahlung im Krankheitsfall		32	0,1	36	0,1	33	0,1
13	Vergütung gesetzl. Feiertage u. sonst. gesetzl. Ausfallzeiten		1 404	4,8	2 393	4,8	1 779	4,8
14	Vergütung sonstiger betriebl. oder tarifl. arbeitsfreier Tage		138	0,5	263	0,5	185	0,5
15	Aufwendungen für Vorsorgeeinrichtungen		8 632	30,0	14 898	29,6	11 045	29,8
16	Arbeitgeberpflichtbeiträge zur Sozialversicherung		8 241	28,4	12 082	24,0	9 698	26,2
17	Rentenversicherungsbeiträge		3 755	13,0	5 849	11,6	4 549	12,3
18	Arbeitslosenversicherungsbeiträge		1 256	4,3	1 963	3,9	1 524	4,1
19	Kranken- und Pflegeversicherungsbeiträge		2 769	9,6	3 850	7,7	3 179	8,6
20	Unfallversicherungsbeiträge		461	1,6	420	0,8	446	1,2
21	Aufwendungen für die betriebliche Altersversorgung		442	1,5	2 795	5,6	1 334	3,6
22	dar.: Nettozuführung zu den Pensionsrückstellungen 7)		134	0,5	937	1,9	438	1,2
23	Aufwendungen für den Vorruhestand		5	0,0	6	0,0	5	0,0
24	Aufwendungen für sonstige Vorsorgeeinrichtungen		9	0,0	20	0,0	14	0,0
25	Sonstige Personalnebenkosten		3 113	10,7	4 234	8,4	3 538	9,5
26	Entlassungsentschädigungen, betriebliches Kurzarbeitergeld		1 181	4,1	2 468	4,9	1 669	4,5
27	Sonstige gesetzliche Aufwendungen 8)		119	0,4	118	0,2	119	0,3
28	Familienunterstützungen		4	0,0	6	0,0	5	0,0
29	Wohnungsfürsorge		2	0,0	16	0,0	7	0,0
30	Beihilfen im Krankheitsfall		4	0,0	7	0,0	5	0,0
31	Auslösungen, Trennungsentschädigungen u. ä. 9)		373	1,3	303	0,6	346	0,9
32	Naturalleistungen		10	0,0	15	0,0	12	0,0
33	Aufwendungen für Belegschaftseinrichtungen		214	0,7	336	0,7	260	0,7
34	Ausbildungsvergütungen		735	2,5	231	0,5	544	1,5
35	Sonstige Aufwendungen für die berufl. Aus- und Weiterbildung		420	1,5	562	1,1	474	1,3
36	Sonstige Zuwendungen		52	0,2	171	0,3	97	0,3
37	A r b e i t s k o s t e n i n s g e s a m t		50 456	174,1	86 068	171,2	63 960	172,6
38	dar.: Löhne und Gehälter 10)		38 650	133,4	66 936	133,2	49 376	133,3
	Nachrichtlich:							
39	Erstattete Arbeitskosten nach § 54 AFG u. ä.		433	1,5	460	0,9	443	1,2
40	Aufwendungen für Zeitarbeitspersonal						657	
41	Arbeitskosten je geleisteter Stunde		30,55		51,72		38,62	

Fußnoten siehe Ende der Tabelle.



**1 Arbeitskosten je Vollbeschäftigten im Produzierenden Gewerbe 1996 nach Kostenarten,  
Arbeitnehmergruppen und Wirtschaftszweigen \*)  
Neue Länder und Berlin-Ost**

Lfd. Nr.		Kostenart	Arbeitskosten je vollbeschäftigten Arbeitnehmer 1)					
			Arbeiter/-in		Angestellte		Arbeitnehmer	
			DM	% 2)	DM	% 2)	DM	% 2)
Herstellung von Büromaschinen, Datenverarbeitungsgeräten und -einrichtungen								
1	Entgelt für geleistete Arbeit 3)	26 475	100,0	55 951	100,0	44 679	100,0	
2	Personalnebenkosten insgesamt	16 998	64,2	38 603	69,0	30 341	67,9	
3	dar.: Gesetzliche Personalnebenkosten 4)	10 096	38,1	17 708	31,6	14 797	33,1	
4	Sonderzahlungen 5)	1 836	6,9	6 879	12,3	4 951	11,1	
5	Urlaubsgeld	804	3,0	2 507	4,5	1 856	4,2	
6	Leistungen zur Vermögensbildung der Arbeitnehmer	185	0,7	236	0,4	216	0,5	
7	Sonstige fest vereinbarte Sonderzahlungen	832	3,1	2 347	4,2	1 767	4,0	
8	Leistungs- und gewinnabhängige Sonderzahlungen	16	0,1	1 790	3,2	1 111	2,5	
9	Vergütung arbeitsfreier Tage	6 350	24,0	13 368	23,9	10 684	23,9	
10	Urlaubsvergütung	3 684	13,9	8 636	15,5	6 779	15,2	
11	Gesetzliche Lohn- und Gehaltsfortzahlung im Krankheitsfall 6)	1 223	4,6	1 589	2,8	1 449	3,2	
12	Zusätzliche Lohn- und Gehaltsfortzahlung im Krankheitsfall	54	0,2	80	0,1	70	0,2	
13	Vergütung gesetzl. Feiertage u. sonst. gesetzl. Ausfallzeiten	1 327	5,0	2 943	5,3	2 325	5,2	
14	Vergütung sonstiger betriebl. oder tarifl. arbeitsfreier Tage	62	0,2	59	0,1	60	0,1	
15	Aufwendungen für Vorsorgeeinrichtungen	7 520	28,4	14 705	26,3	11 957	26,8	
16	Arbeitgeberpflichtbeiträge zur Sozialversicherung	7 439	28,1	13 048	23,3	10 903	24,4	
17	Rentenversicherungsbeiträge	3 438	13,0	6 290	11,2	5 199	11,6	
18	Arbeitslosenversicherungsbeiträge	1 131	4,3	1 938	3,5	1 629	3,6	
19	Kranken- und Pflegeversicherungsbeiträge	2 597	9,8	4 373	7,8	3 694	8,3	
20	Unfallversicherungsbeiträge	272	1,0	446	0,8	380	0,9	
21	Aufwendungen für die betriebliche Altersversorgung	72	0,3	1 656	3,0	1 050	2,4	
22	dar.: Nettozuführung zu den Pensionsrückstellungen 7)	4	0,0	496	0,9	308	0,7	
23	Aufwendungen für den Vorruhestand	-	-	1	0,0	1	0,0	
24	Aufwendungen für sonstige Vorsorgeeinrichtungen	9	0,0	1	0,0	4	0,0	
25	Sonstige Personalnebenkosten	1 292	4,9	3 651	6,5	2 749	6,2	
26	Entlassungsentschädigungen, betriebliches Kurzarbeitergeld	480	1,8	1 923	3,4	1 371	3,1	
27	Sonstige gesetzliche Aufwendungen 8)	107	0,4	129	0,2	121	0,3	
28	Familienunterstützungen	-	-	4	0,0	3	0,0	
29	Wohnungsfürsorge	-	-	-	-	-	-	
30	Beihilfen im Krankheitsfall	-	-	-	-	-	-	
31	Auslösungen, Trennungsentschädigungen u. ä. 9)	13	0,0	52	0,1	37	0,1	
32	Naturalleistungen	22	0,1	18	0,0	20	0,0	
33	Aufwendungen für Belegschaftseinrichtungen	227	0,9	385	0,7	324	0,7	
34	Ausbildungsvergütungen	193	0,7	307	0,5	264	0,6	
35	Sonstige Aufwendungen für die berufl. Aus- und Weiterbildung	234	0,9	619	1,1	472	1,1	
36	Sonstige Zuwendungen	15	0,1	214	0,4	138	0,3	
37	A r b e i t s k o s t e n i n s g e s a m t	43 472	164,2	94 555	169,0	75 020	167,9	
38	dar.: Löhne und Gehälter 10)	34 660	130,9	76 198	136,2	60 313	135,0	
39	Nachrichtlich:							
40	Erstattete Arbeitskosten nach § 54 AFG u. ä.	414	1,6	775	1,4	637	1,4	
41	Aufwendungen für Zeitarbeitspersonal					301		
	Arbeitskosten je geleisteter Stunde	27,53		58,72		46,94		

**Herstellung von Geräten der Elektrizitätserzeugung, -verteilung u.ä.**

1	Entgelt für geleistete Arbeit 3)	29 878	100,0	52 147	100,0	37 500	100,0
2	Personalnebenkosten insgesamt	22 800	76,3	38 939	74,7	28 323	75,5
3	dar.: Gesetzliche Personalnebenkosten 4)	11 709	39,2	16 235	31,1	13 258	35,4
4	Sonderzahlungen 5)	3 169	10,6	6 857	13,1	4 432	11,8
5	Urlaubsgeld	1 464	4,9	1 952	3,7	1 631	4,3
6	Leistungen zur Vermögensbildung der Arbeitnehmer	162	0,5	484	0,9	272	0,7
7	Sonstige fest vereinbarte Sonderzahlungen	1 433	4,8	2 045	3,9	1 643	4,4
8	Leistungs- und gewinnabhängige Sonderzahlungen	110	0,4	2 377	4,6	886	2,4
9	Vergütung arbeitsfreier Tage	7 333	24,5	11 390	21,8	8 722	23,3
10	Urlaubsvergütung	4 145	13,9	7 179	13,8	5 183	13,8
11	Gesetzliche Lohn- und Gehaltsfortzahlung im Krankheitsfall 6)	1 473	4,9	1 289	2,5	1 410	3,8
12	Zusätzliche Lohn- und Gehaltsfortzahlung im Krankheitsfall	30	0,1	34	0,1	32	0,1
13	Vergütung gesetzl. Feiertage u. sonst. gesetzl. Ausfallzeiten	1 483	5,0	2 466	4,7	1 820	4,9
14	Vergütung sonstiger betriebl. oder tarifl. arbeitsfreier Tage	203	0,7	421	0,8	278	0,7
15	Aufwendungen für Vorsorgeeinrichtungen	9 236	30,9	17 091	32,8	11 925	31,8
16	Arbeitgeberpflichtbeiträge zur Sozialversicherung	8 647	28,9	12 371	23,7	9 921	26,5
17	Rentenversicherungsbeiträge	3 895	13,0	5 959	11,4	4 601	12,3
18	Arbeitslosenversicherungsbeiträge	1 311	4,4	2 017	3,9	1 552	4,1
19	Kranken- und Pflegeversicherungsbeiträge	2 887	9,7	3 915	7,5	3 239	8,6
20	Unfallversicherungsbeiträge	554	1,9	479	0,9	528	1,4
21	Aufwendungen für die betriebliche Altersversorgung	580	1,9	4 692	9,0	1 987	5,3
22	dar.: Nettozuführung zu den Pensionsrückstellungen 7)	168	0,6	1 547	3,0	640	1,7
23	Aufwendungen für den Vorruhestand	6	0,0	11	0,0	8	0,0
24	Aufwendungen für sonstige Vorsorgeeinrichtungen	9	0,0	28	0,1	16	0,0
25	Sonstige Personalnebenkosten	3 061	10,2	3 600	6,9	3 245	8,7
26	Entlassungsentschädigungen, betriebliches Kurzarbeitergeld	1 175	3,9	1 899	3,6	1 423	3,8
27	Sonstige gesetzliche Aufwendungen 8)	107	0,4	108	0,2	107	0,3
28	Familienunterstützungen	5	0,0	7	0,0	5	0,0
29	Wohnungsfürsorge	2	0,0	8	0,0	4	0,0
30	Beihilfen im Krankheitsfall	6	0,0	14	0,0	9	0,0
31	Auslösungen, Trennungsentschädigungen u. ä. 9)	394	1,3	161	0,3	314	0,8
32	Naturalleistungen	7	0,0	8	0,0	7	0,0
33	Aufwendungen für Belegschaftseinrichtungen	234	0,8	380	0,7	284	0,8
34	Ausbildungsvergütungen	693	2,3	218	0,4	530	1,4
35	Sonstige Aufwendungen für die berufl. Aus- und Weiterbildung	393	1,3	612	1,2	468	1,2
36	Sonstige Zuwendungen	46	0,2	185	0,4	93	0,2
37	<b>A r b e i t s k o s t e n i n s g e s a m t</b>	<b>52 678</b>	<b>176,3</b>	<b>91 086</b>	<b>174,7</b>	<b>65 823</b>	<b>175,5</b>
38	dar.: Löhne und Gehälter 10)	40 381	135,2	70 394	135,0	50 653	135,1
39	Nachrichtlich:						
40	Erstattete Arbeitskosten nach § 54 AFG u. ä.	152	0,5	152	0,3	152	0,4
41	Aufwendungen für Zeitarbeitspersonal					744	
	Arbeitskosten je geleisteter Stunde	32,27		55,14		40,16	

Fußnoten siehe Ende der Tabelle.

Statistisches Bundesamt, Fachserie 16, Arbeitskostenerhebung 1996, Heft 2



**1 Arbeitskosten je Vollbeschäftigten im Produzierenden Gewerbe 1996 nach Kostenarten,  
Arbeitnehmergruppen und Wirtschaftszweigen \*)  
Neue Länder und Berlin-Ost**

Lfd. Nr.	Kostenart	Arbeitskosten je vollbeschäftigten Arbeitnehmer 1)					
		Arbeiter/-in		Angestellte		Arbeitnehmer	
		DM	% 2)	DM	% 2)	DM	% 2)
Herstellung von Elektromotoren, Generatoren und Transformatoren							
1	Entgelt für geleistete Arbeit 3)	27 362	100,0	46 655	100,0	32 377	100,0
2	Personalnebenkosten insgesamt	18 843	68,9	31 626	67,8	22 167	68,5
3	dar.: Gesetzliche Personalnebenkosten 4)	10 886	39,8	15 813	33,9	12 167	37,6
4	Sonderzahlungen 5)	2 139	7,8	4 786	10,3	2 827	8,7
5	Urlaubsgeld	874	3,2	1 735	3,7	1 098	3,4
6	Leistungen zur Vermögensbildung der Arbeitnehmer	76	0,3	49	0,1	69	0,2
7	Sonstige fest vereinbarte Sonderzahlungen	1 112	4,1	2 521	5,4	1 479	4,6
8	Leistungs- und gewinnabhängige Sonderzahlungen	76	0,3	481	1,0	181	0,6
9	Vergütung arbeitsfreier Tage	6 642	24,3	10 200	21,9	7 567	23,4
10	Urlaubsvergütung	3 857	14,1	6 743	14,5	4 607	14,2
11	Gesetzliche Lohn- und Gehaltsfortzahlung im Krankheitsfall 6)	1 290	4,7	1 127	2,4	1 248	3,9
12	Zusätzliche Lohn- und Gehaltsfortzahlung im Krankheitsfall	30	0,1	15	0,0	26	0,1
13	Vergütung gesetzl. Feiertage u. sonst. gesetzl. Ausfallzeiten	1 396	5,1	2 271	4,9	1 624	5,0
14	Vergütung sonstiger betriebl. oder tarifl. arbeitsfreier Tage	69	0,3	44	0,1	63	0,2
15	Aufwendungen für Vorsorgeeinrichtungen	8 279	30,3	13 739	29,4	9 698	30,0
16	Arbeitgeberpflichtbeiträge zur Sozialversicherung	8 095	29,6	12 263	26,3	9 179	28,4
17	Rentenversicherungsbeiträge	3 647	13,3	5 792	12,4	4 204	13,0
18	Arbeitslosenversicherungsbeiträge	1 198	4,4	1 937	4,2	1 390	4,3
19	Kranken- und Pflegeversicherungsbeiträge	2 730	10,0	3 964	8,5	3 051	9,4
20	Unfallversicherungsbeiträge	520	1,9	570	1,2	533	1,6
21	Aufwendungen für die betriebliche Altersversorgung	146	0,5	1 475	3,2	491	1,5
22	dar.: Nettozuführung zu den Pensionsrückstellungen 7)	17	0,1	1 000	2,1	272	0,8
23	Aufwendungen für den Vorruhestand	-	-	-	-	-	-
24	Aufwendungen für sonstige Vorsorgeeinrichtungen	38	0,1	1	0,0	28	0,1
25	Sonstige Personalnebenkosten	1 784	6,5	2 900	6,2	2 074	6,4
26	Entlassungsentschädigungen, betriebliches Kurzarbeitergeld	848	3,1	1 879	4,0	1 116	3,4
27	Sonstige gesetzliche Aufwendungen 8)	105	0,4	151	0,3	117	0,4
28	Familienunterstützungen	6	0,0	14	0,0	8	0,0
29	Wohnungsfürsorge	-	-	-	-	-	-
30	Beihilfen im Krankheitsfall	6	0,0	8	0,0	7	0,0
31	Auslösungen, Trennungsentschädigungen u. ä. 9)	135	0,5	89	0,2	123	0,4
32	Naturalleistungen	3	0,0	2	0,0	3	0,0
33	Aufwendungen für Belegschaftseinrichtungen	196	0,7	223	0,5	203	0,6
34	Ausbildungsvergütungen	333	1,2	247	0,5	310	1,0
35	Sonstige Aufwendungen für die berufl. Aus- und Weiterbildung	130	0,5	229	0,5	155	0,5
36	Sonstige Zuwendungen	23	0,1	59	0,1	32	0,1
37	A r b e i t s k o s t e n i n s g e s a m t	46 205	168,9	78 281	167,8	54 544	168,5
38	dar.: Löhne und Gehälter 10)	36 142	132,1	61 642	132,1	42 771	132,1
39	Nachrichtlich:						
40	Erstattete Arbeitskosten nach § 54 AFG u. ä.	220	0,8	609	1,3	321	1,0
41	Aufwendungen für Zeitarbeitspersonal					551	
42	Arbeitskosten je geleisteter Stunde	28,83		47,03		33,69	
Herstellung von Elektrizitätsverteilungs- und -schalteinrichtungen							
1	Entgelt für geleistete Arbeit 3)	30 966	100,0	54 100	100,0	39 997	100,0
2	Personalnebenkosten insgesamt	25 369	81,9	42 872	79,2	32 201	80,5
3	dar.: Gesetzliche Personalnebenkosten 4)	12 389	40,0	16 616	30,7	14 039	35,1
4	Sonderzahlungen 5)	3 899	12,6	8 113	15,0	5 544	13,9
5	Urlaubsgeld	1 765	5,7	2 015	3,7	1 862	4,7
6	Leistungen zur Vermögensbildung der Arbeitnehmer	244	0,8	682	1,3	415	1,0
7	Sonstige fest vereinbarte Sonderzahlungen	1 769	5,7	2 149	4,0	1 917	4,8
8	Leistungs- und gewinnabhängige Sonderzahlungen	122	0,4	3 267	6,0	1 349	3,4
9	Vergütung arbeitsfreier Tage	7 773	25,1	11 995	22,2	9 421	23,6
10	Urlaubsvergütung	4 422	14,3	7 421	13,7	5 592	14,0
11	Gesetzliche Lohn- und Gehaltsfortzahlung im Krankheitsfall 6)	1 544	5,0	1 360	2,5	1 472	3,7
12	Zusätzliche Lohn- und Gehaltsfortzahlung im Krankheitsfall	31	0,1	41	0,1	35	0,1
13	Vergütung gesetzl. Feiertage u. sonst. gesetzl. Ausfallzeiten	1 592	5,1	2 574	4,8	1 975	4,9
14	Vergütung sonstiger betriebl. oder tarifl. arbeitsfreier Tage	184	0,6	599	1,1	346	0,9
15	Aufwendungen für Vorsorgeeinrichtungen	10 128	32,7	19 216	35,5	13 676	34,2
16	Arbeitgeberpflichtbeiträge zur Sozialversicherung	9 140	29,5	12 580	23,3	10 483	26,2
17	Rentenversicherungsbeiträge	4 125	13,3	6 099	11,3	4 896	12,2
18	Arbeitslosenversicherungsbeiträge	1 398	4,5	2 067	3,8	1 659	4,1
19	Kranken- und Pflegeversicherungsbeiträge	3 016	9,7	3 892	7,2	3 358	8,4
20	Unfallversicherungsbeiträge	601	1,9	523	1,0	570	1,4
21	Aufwendungen für die betriebliche Altersversorgung	987	3,2	6 597	12,2	3 177	7,9
22	dar.: Nettozuführung zu den Pensionsrückstellungen 7)	298	1,0	2 068	3,8	989	2,5
23	Aufwendungen für den Vorruhestand	12	0,0	17	0,0	14	0,0
24	Aufwendungen für sonstige Vorsorgeeinrichtungen	1	0,0	39	0,1	16	0,0
25	Sonstige Personalnebenkosten	3 569	11,5	3 547	6,6	3 561	8,9
26	Entlassungsentschädigungen, betriebliches Kurzarbeitergeld	1 033	3,3	1 625	3,0	1 264	3,2
27	Sonstige gesetzliche Aufwendungen 8)	112	0,4	102	0,2	109	0,3
28	Familienunterstützungen	6	0,0	7	0,0	7	0,0
29	Wohnungsfürsorge	4	0,0	12	0,0	7	0,0
30	Beihilfen im Krankheitsfall	9	0,0	20	0,0	13	0,0
31	Auslösungen, Trennungsentschädigungen u. ä. 9)	631	2,0	131	0,2	436	1,1
32	Naturalleistungen	3	0,0	1	0,0	3	0,0
33	Aufwendungen für Belegschaftseinrichtungen	258	0,8	465	0,9	339	0,8
34	Ausbildungsvergütungen	916	3,0	189	0,3	632	1,6
35	Sonstige Aufwendungen für die berufl. Aus- und Weiterbildung	563	1,8	756	1,4	638	1,6
36	Sonstige Zuwendungen	33	0,1	239	0,4	113	0,3
37	A r b e i t s k o s t e n i n s g e s a m t	56 335	181,9	96 972	179,2	72 198	180,5
38	dar.: Löhne und Gehälter 10)	42 638	157,7	74 208	137,2	54 961	137,4
39	Nachrichtlich:						
40	Erstattete Arbeitskosten nach § 54 AFG u. ä.	90	0,3	56	0,1	76	0,2
41	Aufwendungen für Zeitarbeitspersonal					975	
42	Arbeitskosten je geleisteter Stunde	34,81		59,57		44,51	

Fußnoten siehe Ende der Tabelle.



**1 Arbeitskosten je Vollbeschäftigten im Produzierenden Gewerbe 1996 nach Kostenarten,  
Arbeitnehmergruppen und Wirtschaftszweigen \*)  
Neue Länder und Berlin-Ost**

Lfd. Nr.		Kostenart	Arbeitskosten je vollbeschäftigten Arbeitnehmer 1)					
			Arbeiter/-in		Angestellte		Arbeitnehmer	
			DM	% 2)	DM	% 2)	DM	% 2)
Herstellung von isolierten Elektrokabeln, -leitungen und -drähten								
1	Entgelt für geleistete Arbeit 3)		32 238	100,0	56 815	100,0	39 428	100,0
2	Personalnebenkosten insgesamt		28 415	88,1	41 809	73,6	32 334	82,0
3	dar.: Gesetzliche Personalnebenkosten 4)		13 187	40,9	17 801	31,3	14 537	36,9
4	Sonderzahlungen 5)		3 734	11,6	5 436	9,6	4 232	10,7
5	Urlaubsgeld		2 087	6,5	3 076	5,4	2 376	6,0
6	Leistungen zur Vermögensbildung der Arbeitnehmer		33	0,1	21	0,0	29	0,1
7	Sonstige fest vereinbarte Sonderzahlungen		1 590	4,9	2 333	4,1	1 807	4,6
8	Leistungs- und gewinnabhängige Sonderzahlungen		26	0,1	6	0,0	20	0,1
9	Vergütung arbeitsfreier Tage		9 080	28,2	12 580	22,1	10 104	25,6
10	Urlaubsvergütung		4 564	14,2	8 575	15,1	5 737	14,6
11	Gesetzliche Lohn- und Gehaltsfortzahlung im Krankheitsfall 6)		2 032	6,3	1 481	2,6	1 871	4,7
12	Zusätzliche Lohn- und Gehaltsfortzahlung im Krankheitsfall		16	0,0	10	0,0	14	0,0
13	Vergütung gesetzl. Feiertage u. sonst. gesetzl. Ausfallzeiten		1 472	4,6	2 461	4,3	1 761	4,5
14	Vergütung sonstiger betriebl. oder tarifl. arbeitsfreier Tage		996	3,1	52	0,1	720	1,8
15	Aufwendungen für Vorsorgeeinrichtungen		9 603	29,8	13 786	24,3	10 827	27,5
16	Arbeitgeberpflichtbeiträge zur Sozialversicherung		9 603	29,8	13 783	24,3	10 826	27,5
17	Rentenversicherungsbeiträge		4 225	13,1	6 585	11,6	4 915	12,5
18	Arbeitslosenversicherungsbeiträge		1 434	4,4	2 252	4,0	1 673	4,2
19	Kranken- und Pflegeversicherungsbeiträge		3 319	10,3	4 856	8,2	3 710	9,4
20	Unfallversicherungsbeiträge		626	1,9	290	0,5	528	1,3
21	Aufwendungen für die betriebliche Altersversorgung		-	-	4	0,0	1	0,0
22	dar.: Nettozuführung zu den Pensionsrückstellungen 7)		-	-	-	-	-	-
23	Aufwendungen für den Vorruhestand		-	-	-	-	-	-
24	Aufwendungen für sonstige Vorsorgeeinrichtungen		-	-	-	-	-	-
25	Sonstige Personalnebenkosten		5 998	18,6	10 006	17,6	7 170	18,2
26	Entlassungsentschädigungen, betriebliches Kurzarbeitergeld		4 994	15,5	8 447	14,9	6 004	15,2
27	Sonstige gesetzliche Aufwendungen 8)		80	0,2	76	0,1	79	0,2
28	Familienunterstützungen		-	-	-	-	-	-
29	Wohnungsfürsorge		-	-	-	-	-	-
30	Beihilfen im Krankheitsfall		-	-	-	-	-	-
31	Auslösungen, Trennungsentschädigungen u. ä. 9)		72	0,2	249	0,4	124	0,3
32	Naturalleistungen		-	-	-	-	-	-
33	Aufwendungen für Belegschaftseinrichtungen		93	0,3	111	0,2	99	0,2
34	Ausbildungsvergütungen		427	1,3	510	0,9	451	1,1
35	Sonstige Aufwendungen für die berufl. Aus- und Weiterbildung		311	1,0	595	1,0	394	1,0
36	Sonstige Zuwendungen		21	0,1	18	0,0	20	0,1
37	A r b e i t s k o s t e n i n s g e s a m t		60 654	188,1	98 624	173,6	71 762	182,0
38	dar.: Löhne und Gehälter 10)		45 053	139,7	74 831	131,7	53 764	136,4
39	Nachrichtlich:							
40	Erstattete Arbeitskosten nach § 54 AFG u. ä.		76	0,2	43	0,1	66	0,2
41	Aufwendungen für Zeitarbeitspersonal		-	-	-	-	89	-
41	Arbeitskosten je geleisteter Stunde		39,24		57,52		44,99	
Herstellung von elektrischen Lampen und Leuchten								
1	Entgelt für geleistete Arbeit 3)		25 752	100,0	45 318	100,0	31 428	100,0
2	Personalnebenkosten insgesamt		14 875	57,8	24 350	53,7	17 624	56,1
3	dar.: Gesetzliche Personalnebenkosten 4)		9 292	36,1	14 089	31,1	10 684	34,0
4	Sonderzahlungen 5)		1 572	6,1	2 676	5,9	1 892	6,0
5	Urlaubsgeld		698	2,7	1 185	2,6	840	2,7
6	Leistungen zur Vermögensbildung der Arbeitnehmer		138	0,5	169	0,4	147	0,5
7	Sonstige fest vereinbarte Sonderzahlungen		610	2,4	939	2,1	705	2,2
8	Leistungs- und gewinnabhängige Sonderzahlungen		126	0,5	383	0,8	200	0,6
9	Vergütung arbeitsfreier Tage		5 578	21,7	8 936	19,7	6 552	20,8
10	Urlaubsvergütung		3 211	12,5	5 623	12,4	3 911	12,4
11	Gesetzliche Lohn- und Gehaltsfortzahlung im Krankheitsfall 6)		1 027	4,0	1 060	2,3	1 036	3,3
12	Zusätzliche Lohn- und Gehaltsfortzahlung im Krankheitsfall		43	0,2	15	0,0	35	0,1
13	Vergütung gesetzl. Feiertage u. sonst. gesetzl. Ausfallzeiten		1 246	4,8	2 172	4,8	1 515	4,8
14	Vergütung sonstiger betriebl. oder tarifl. arbeitsfreier Tage		52	0,2	66	0,1	56	0,2
15	Aufwendungen für Vorsorgeeinrichtungen		6 970	27,1	11 716	25,9	8 347	26,6
16	Arbeitgeberpflichtbeiträge zur Sozialversicherung		6 951	27,0	10 747	23,7	8 053	25,6
17	Rentenversicherungsbeiträge		3 147	12,2	5 186	11,4	3 739	11,9
18	Arbeitslosenversicherungsbeiträge		1 061	4,1	1 731	3,8	1 255	4,0
19	Kranken- und Pflegeversicherungsbeiträge		2 333	9,1	3 518	7,8	2 676	8,5
20	Unfallversicherungsbeiträge		411	1,6	313	0,7	383	1,2
21	Aufwendungen für die betriebliche Altersversorgung		18	0,1	960	2,1	292	0,9
22	dar.: Nettozuführung zu den Pensionsrückstellungen 7)		-	-	695	1,5	202	0,6
23	Aufwendungen für den Vorruhestand		-	-	-	-	-	-
24	Aufwendungen für sonstige Vorsorgeeinrichtungen		-	-	9	0,0	3	0,0
25	Sonstige Personalnebenkosten		754	2,9	1 023	2,3	832	2,6
26	Entlassungsentschädigungen, betriebliches Kurzarbeitergeld		143	0,6	265	0,6	179	0,6
27	Sonstige gesetzliche Aufwendungen 8)		68	0,3	110	0,2	80	0,3
28	Familienunterstützungen		2	0,0	1	0,0	2	0,0
29	Wohnungsfürsorge		-	-	-	-	-	-
30	Beihilfen im Krankheitsfall		-	-	-	-	-	-
31	Auslösungen, Trennungsentschädigungen u. ä. 9)		4	0,0	148	0,3	46	0,1
32	Naturalleistungen		17	0,1	30	0,1	21	0,1
33	Aufwendungen für Belegschaftseinrichtungen		81	0,3	111	0,2	89	0,3
34	Ausbildungsvergütungen		317	1,2	190	0,4	280	0,9
35	Sonstige Aufwendungen für die berufl. Aus- und Weiterbildung		91	0,4	100	0,2	94	0,3
36	Sonstige Zuwendungen		32	0,1	68	0,2	42	0,1
37	A r b e i t s k o s t e n i n s g e s a m t		40 627	157,8	69 668	153,7	49 052	156,1
38	dar.: Löhne und Gehälter 10)		32 902	127,8	56 930	125,6	39 873	126,9
39	Nachrichtlich:							
40	Erstattete Arbeitskosten nach § 54 AFG u. ä.		363	1,4	337	0,7	355	1,1
41	Aufwendungen für Zeitarbeitspersonal		-	-	-	-	75	-
41	Arbeitskosten je geleisteter Stunde		23,58		39,59		28,30	

Fußnoten siehe Ende der Tabelle.

Statistisches Bundesamt, Fachserie 16, Arbeitskostenerhebung 1996, Heft 2



**1 Arbeitskosten je Vollbeschäftigten im Produzierenden Gewerbe 1996 nach Kostenarten,  
Arbeitnehmergruppen und Wirtschaftszweigen \*)**  
Neue Länder und Berlin-Ost

Lfd. Nr.		Kostenart	Arbeitskosten je vollbeschäftigten Arbeitnehmer 1)					
			Arbeiter/-in		Angestellte		Arbeitnehmer	
			DM	% 2)	DM	% 2)	DM	% 2)
Herstellung von elektrischen Ausrüstungen a.n.g.								
1	Entgelt für geleistete Arbeit 3)	28 255	100,0	44 373	100,0	32 518	100,0	
2	Personalnebenkosten insgesamt	17 334	61,3	25 782	58,1	19 568	60,2	
3	dar.: Gesetzliche Personalnebenkosten 4)	10 034	35,5	14 109	31,8	11 112	34,2	
4	Sonderzahlungen 5)	1 844	6,5	3 817	8,6	2 366	7,3	
5	Urlaubsgeld	900	3,2	1 450	3,3	1 045	3,2	
6	Leistungen zur Vermögensbildung der Arbeitnehmer	28	0,1	73	0,2	40	0,1	
7	Sonstige fest vereinbarte Sonderzahlungen	779	2,8	1 341	3,0	927	2,9	
8	Leistungs- und gewinnabhängige Sonderzahlungen	138	0,5	952	2,1	353	1,1	
9	Vergütung arbeitsfreier Tage	5 988	21,2	8 899	20,1	6 758	20,8	
10	Urlaubsvergütung	3 475	12,3	5 813	13,1	4 094	12,6	
11	Gesetzliche Lohn- und Gehaltsfortzahlung im Krankheitsfall 6)	1 238	4,4	948	2,1	1 161	3,6	
12	Zusätzliche Lohn- und Gehaltsfortzahlung im Krankheitsfall	23	0,1	16	0,0	21	0,1	
13	Vergütung gesetzl. Feiertage u. sonst. gesetzl. Ausfallzeiten	1 233	4,4	2 078	4,7	1 456	4,5	
14	Vergütung sonstiger betriebl. oder tarifl. arbeitsfreier Tage	20	0,1	44	0,1	26	0,1	
15	Aufwendungen für Vorsorgeeinrichtungen	7 587	26,9	11 332	25,5	8 577	26,4	
16	Arbeitgeberpflichtbeiträge zur Sozialversicherung	7 447	26,4	10 961	24,7	8 376	25,8	
17	Rentenversicherungsbeiträge	3 360	11,9	5 142	11,6	3 831	11,8	
18	Arbeitslosenversicherungsbeiträge	1 119	4,0	1 755	4,0	1 287	4,0	
19	Kranken- und Pflegeversicherungsbeiträge	2 537	9,0	3 767	8,5	2 862	8,8	
20	Unfallversicherungsbeiträge	432	1,5	296	0,7	396	1,2	
21	Aufwendungen für die betriebliche Altersversorgung	114	0,4	356	0,8	178	0,5	
22	dar.: Nettozuführung zu den Pensionsrückstellungen 7)	16	0,1	107	0,2	40	0,1	
23	Aufwendungen für den Vorruhestand	-	-	-	-	-	-	
24	Aufwendungen für sonstige Vorsorgeeinrichtungen	25	0,1	15	0,0	22	0,1	
25	Sonstige Personalnebenkosten	1 915	6,8	1 735	3,9	1 867	5,7	
26	Entlassungsentschädigungen, betriebliches Kurzarbeitergeld	352	1,2	269	0,6	330	1,0	
27	Sonstige gesetzliche Aufwendungen 8)	116	0,4	122	0,3	118	0,4	
28	Familienunterstützungen	2	0,0	2	0,0	2	0,0	
29	Wohnungsfürsorge	-	-	-	-	-	-	
30	Beihilfen im Krankheitsfall	-	-	-	-	-	-	
31	Auslösungen, Trennungsentschädigungen u. ä. 9)	158	0,6	428	1,0	229	0,7	
32	Naturalleistungen	23	0,1	52	0,1	31	0,1	
33	Aufwendungen für Belegschaftseinrichtungen	330	1,2	304	0,7	323	1,0	
34	Ausbildungsvergütungen	557	2,0	176	0,4	456	1,4	
35	Sonstige Aufwendungen für die berufl. Aus- und Weiterbildung	225	0,8	251	0,6	232	0,7	
36	Sonstige Zuwendungen	153	0,5	130	0,3	147	0,5	
37	A r b e i t s k o s t e n i n s g e s a m t	45 590	161,3	70 156	158,1	52 086	160,2	
38	dar.: Löhne und Gehälter 10)	36 088	127,7	57 089	128,7	41 642	128,1	
39	Nachrichtlich:							
40	Erstattete Arbeitskosten nach § 54 AFG u. ä.	284	1,0	308	0,7	290	0,9	
41	Aufwendungen für Zeitarbeitspersonal					675		
41	Arbeitskosten je geleisteter Stunde	26,50		41,33		30,39		

Rundfunk-, Fernseh- und Nachrichtentechnik

1	Entgelt für geleistete Arbeit 3)	28 193	100,0	53 200	100,0	38 550	100,0
2	Personalnebenkosten insgesamt	21 153	75,0	34 625	65,1	26 733	69,3
3	dar.: Gesetzliche Personalnebenkosten 4)	10 484	37,2	16 418	30,9	12 942	33,6
4	Sonderzahlungen 5)	2 917	10,3	5 510	10,4	3 991	10,4
5	Urlaubsgeld	1 504	5,3	2 276	4,3	1 824	4,7
6	Leistungen zur Vermögensbildung der Arbeitnehmer	77	0,3	114	0,2	92	0,2
7	Sonstige fest vereinbarte Sonderzahlungen	1 038	3,7	1 829	3,4	1 385	3,5
8	Leistungs- und gewinnabhängige Sonderzahlungen	298	1,1	1 292	2,4	709	1,8
9	Vergütung arbeitsfreier Tage	6 542	23,2	10 780	20,3	8 297	21,5
10	Urlaubsvergütung	3 933	14,0	7 025	13,2	5 214	13,5
11	Gesetzliche Lohn- und Gehaltsfortzahlung im Krankheitsfall 6)	1 266	4,5	1 074	2,0	1 186	3,1
12	Zusätzliche Lohn- und Gehaltsfortzahlung im Krankheitsfall	29	0,1	40	0,1	34	0,1
13	Vergütung gesetzl. Feiertage u. sonst. gesetzl. Ausfallzeiten	1 246	4,4	2 491	4,7	1 761	4,6
14	Vergütung sonstiger betriebl. oder tarifl. arbeitsfreier Tage	69	0,2	149	0,3	102	0,3
15	Aufwendungen für Vorsorgeeinrichtungen	7 961	28,2	13 557	25,5	10 279	26,7
16	Arbeitgeberpflichtbeiträge zur Sozialversicherung	7 820	27,7	12 721	23,9	9 850	25,6
17	Rentenversicherungsbeiträge	3 624	12,9	6 208	11,7	4 694	12,2
18	Arbeitslosenversicherungsbeiträge	1 208	4,3	2 150	4,0	1 598	4,1
19	Kranken- und Pflegeversicherungsbeiträge	2 669	9,5	3 985	7,5	3 214	8,3
20	Unfallversicherungsbeiträge	320	1,1	378	0,7	344	0,9
21	Aufwendungen für die betriebliche Altersversorgung	134	0,5	814	1,5	415	1,1
22	dar.: Nettozuführung zu den Pensionsrückstellungen 7)	33	0,1	214	0,4	108	0,3
23	Aufwendungen für den Vorruhestand	-	-	-	-	-	-
24	Aufwendungen für sonstige Vorsorgeeinrichtungen	7	0,0	22	0,0	13	0,0
25	Sonstige Personalnebenkosten	3 733	13,2	4 779	9,0	4 166	10,8
26	Entlassungsentschädigungen, betriebliches Kurzarbeitergeld	1 635	5,8	2 663	5,0	2 061	5,3
27	Sonstige gesetzliche Aufwendungen 8)	153	0,5	133	0,2	145	0,4
28	Familienunterstützungen	6	0,0	1	0,0	4	0,0
29	Wohnungsfürsorge	5	0,0	54	0,1	25	0,1
30	Beihilfen im Krankheitsfall	-	-	0	0,0	0	0,0
31	Auslösungen, Trennungsentschädigungen u. ä. 9)	382	1,4	332	0,6	361	0,9
32	Naturalleistungen	15	0,1	56	0,1	32	0,1
33	Aufwendungen für Belegschaftseinrichtungen	426	1,5	512	1,0	462	1,2
34	Ausbildungsvergütungen	471	1,7	175	0,3	348	0,9
35	Sonstige Aufwendungen für die berufl. Aus- und Weiterbildung	529	1,9	654	1,2	581	1,5
36	Sonstige Zuwendungen	111	0,4	189	0,4	147	0,4
37	<b>A r b e i t s k o s t e n i n s g e s a m t</b>	<b>49 346</b>	<b>175,0</b>	<b>87 825</b>	<b>165,1</b>	<b>65 283</b>	<b>169,3</b>
38	dar.: Löhne und Gehälter 10)	37 652	133,6	69 490	130,6	50 838	131,9
39	Nachrichtlich:						
40	Erstattete Arbeitskosten nach § 54 AFG u. ä.	1 756	6,2	744	1,4	1 336	3,5
41	Aufwendungen für Zeitarbeitspersonal					606	
41	Arbeitskosten je geleisteter Stunde	29,46		51,43		38,66	

Fußnoten siehe Ende der Tabelle.



**1 Arbeitskosten je Vollbeschäftigten im Produzierenden Gewerbe 1996 nach Kostenarten,  
Arbeitnehmergruppen und Wirtschaftszweigen \*)  
Neue Länder und Berlin-Ost**

Lfd. Nr.		Kostenart	Arbeitskosten je vollbeschäftigten Arbeitnehmer 1)					
			Arbeiter/-in		Angestellte		Arbeitnehmer	
			DM	% 2)	DM	% 2)	DM	% 2)
Herstellung von elektronischen Bauelementen								
1	Entgelt für geleistete Arbeit 3)	27 683	100,0	56 007	100,0	38 947	100,0	
2	Personalnebenkosten insgesamt	18 368	66,4	32 688	58,4	24 063	61,8	
3	dar.: Gesetzliche Personalnebenkosten 4)	10 002	36,1	16 908	30,2	12 749	32,7	
4	Sonderzahlungen 5)	2 676	9,7	4 801	8,6	3 521	9,0	
5	Urlaubsgeld	1 417	5,1	1 689	3,0	1 525	3,9	
6	Leistungen zur Vermögensbildung der Arbeitnehmer	20	0,1	41	0,1	29	0,1	
7	Sonstige fest vereinbarte Sonderzahlungen	882	3,2	1 470	2,6	1 116	2,9	
8	Leistungs- und gewinnabhängige Sonderzahlungen	357	1,3	1 601	2,9	852	2,2	
9	Vergütung arbeitsfreier Tage	6 108	22,1	11 297	20,2	8 172	21,0	
10	Urlaubsvergütung	3 699	13,4	7 260	13,0	5 115	13,1	
11	Gesetzliche Lohn- und Gehaltsfortzahlung im Krankheitsfall 6)	1 215	4,4	1 206	2,2	1 211	3,1	
12	Zusätzliche Lohn- und Gehaltsfortzahlung im Krankheitsfall	39	0,1	71	0,1	52	0,1	
13	Vergütung gesetzl. Feiertage u. sonst. gesetzl. Ausfallzeiten	1 106	4,0	2 614	4,7	1 706	4,4	
14	Vergütung sonstiger betriebl. oder tarifl. arbeitsfreier Tage	49	0,2	146	0,3	88	0,2	
15	Aufwendungen für Vorsorgeeinrichtungen	7 522	27,2	13 107	23,4	9 743	25,0	
16	Arbeitgeberpflichtbeiträge zur Sozialversicherung	7 517	27,2	12 962	23,1	9 682	24,9	
17	Rentenversicherungsbeiträge	3 482	12,6	6 157	11,0	4 546	11,7	
18	Arbeitslosenversicherungsbeiträge	1 144	4,1	2 167	3,9	1 551	4,0	
19	Kranken- und Pflegeversicherungsbeiträge	2 622	9,5	4 317	7,7	3 296	8,5	
20	Unfallversicherungsbeiträge	269	1,0	320	0,6	289	0,7	
21	Aufwendungen für die betriebliche Altersversorgung	4	0,0	145	0,3	60	0,2	
22	dar.: Nettozuführung zu den Pensionsrückstellungen 7)	-	-	10	0,0	4	0,0	
23	Aufwendungen für den Vorruhestand	-	-	-	-	-	-	
24	Aufwendungen für sonstige Vorsorgeeinrichtungen	1	0,0	0	0,0	1	0,0	
25	Sonstige Personalnebenkosten	2 062	7,4	3 483	6,2	2 627	6,7	
26	Entlassungsentschädigungen, betriebliches Kurzarbeitergeld	165	0,6	1 112	2,0	542	1,4	
27	Sonstige gesetzliche Aufwendungen 8)	165	0,6	126	0,2	150	0,4	
28	Familienunterstützungen	11	0,0	1	0,0	7	0,0	
29	Wohnungsfürsorge	8	0,0	104	0,2	46	0,1	
30	Beihilfen im Krankheitsfall	-	-	-	-	-	-	
31	Auslösungen, Trennungsentschädigungen u. ä. 9)	10	0,0	86	0,2	40	0,1	
32	Naturalleistungen	14	0,0	92	0,2	45	0,1	
33	Aufwendungen für Belegschaftseinrichtungen	612	2,2	713	1,3	652	1,7	
34	Ausbildungsvergütungen	198	0,7	32	0,1	132	0,3	
35	Sonstige Aufwendungen für die berufl. Aus- und Weiterbildung	721	2,6	955	1,7	814	2,1	
36	Sonstige Zuwendungen	159	0,6	261	0,5	199	0,5	
37	Arbeitskosten insgesamt	46 051	166,4	88 695	158,4	63 010	161,8	
38	dar.: Löhne und Gehälter 10)	36 468	131,7	72 105	128,7	50 640	130,0	
Nachrichtlich:								
39	Erstattete Arbeitskosten nach § 54 AFG u. ä.	3 162	11,4	1 354	2,4	2 443	6,3	
40	Aufwendungen für Zeitarbeitspersonal					793		
41	Arbeitskosten je geleisteter Stunde	27,94		51,50		37,56		

**Herstellung von nachrichtentechnischen Geräten und Einrichtungen**

1	Entgelt für geleistete Arbeit 3)	30 498	100,0	52 253	100,0	40 195	100,0
2	Personalnebenkosten insgesamt	26 865	88,1	38 551	73,8	32 074	79,8
3	dar.: Gesetzliche Personalnebenkosten 4)	11 698	38,4	16 470	31,5	13 825	34,4
4	Sonderzahlungen 5)	3 461	11,3	6 383	12,2	4 764	11,9
5	Urlaubsgeld	1 856	6,1	3 227	6,2	2 467	6,1
6	Leistungen zur Vermögensbildung der Arbeitnehmer	141	0,5	194	0,4	164	0,4
7	Sonstige fest vereinbarte Sonderzahlungen	1 366	4,5	2 281	4,4	1 774	4,4
8	Leistungs- und gewinnabhängige Sonderzahlungen	100	0,3	681	1,3	359	0,9
9	Vergütung arbeitsfreier Tage	7 587	24,9	10 744	20,6	8 994	22,4
10	Urlaubsvergütung	4 556	14,9	7 131	13,6	5 704	14,2
11	Gesetzliche Lohn- und Gehaltsfortzahlung im Krankheitsfall 6)	1 413	4,6	978	1,9	1 219	3,0
12	Zusätzliche Lohn- und Gehaltsfortzahlung im Krankheitsfall	16	0,1	8	0,0	12	0,0
13	Vergütung gesetzl. Feiertage u. sonst. gesetzl. Ausfallzeiten	1 491	4,9	2 453	4,7	1 920	4,8
14	Vergütung sonstiger betriebl. oder tarifl. arbeitsfreier Tage	111	0,4	173	0,3	139	0,3
15	Aufwendungen für Vorsorgeeinrichtungen	8 992	29,5	14 607	28,0	11 495	28,6
16	Arbeitgeberpflichtbeiträge zur Sozialversicherung	8 648	28,4	12 894	24,7	10 541	26,2
17	Rentenversicherungsbeiträge	4 016	13,2	6 497	12,4	5 122	12,7
18	Arbeitslosenversicherungsbeiträge	1 359	4,5	2 223	4,3	1 744	4,3
19	Kranken- und Pflegeversicherungsbeiträge	2 857	9,4	3 700	7,1	3 233	8,0
20	Unfallversicherungsbeiträge	416	1,4	473	0,9	441	1,1
21	Aufwendungen für die betriebliche Altersversorgung	328	1,1	1 662	3,2	923	2,3
22	dar.: Nettozuführung zu den Pensionsrückstellungen 7)	88	0,3	489	0,9	267	0,7
23	Aufwendungen für den Vorruhestand	-	-	-	-	-	-
24	Aufwendungen für sonstige Vorsorgeeinrichtungen	16	0,1	51	0,1	32	0,1
25	Sonstige Personalnebenkosten	6 825	22,4	6 817	13,0	6 822	17,0
26	Entlassungsentschädigungen, betriebliches Kurzarbeitergeld	4 072	13,4	4 821	9,2	4 406	11,0
27	Sonstige gesetzliche Aufwendungen 8)	146	0,5	146	0,3	146	0,4
28	Familienunterstützungen	1	0,0	0	0,0	1	0,0
29	Wohnungsfürsorge	1	0,0	4	0,0	2	0,0
30	Beihilfen im Krankheitsfall	-	-	1	0,0	0	0,0
31	Auslösungen, Trennungsentschädigungen u. ä. 9)	994	3,3	668	1,3	848	2,1
32	Naturalleistungen	19	0,1	17	0,0	18	0,0
33	Aufwendungen für Belegschaftseinrichtungen	241	0,8	340	0,7	285	0,7
34	Ausbildungsvergütungen	917	3,0	319	0,6	650	1,6
35	Sonstige Aufwendungen für die berufl. Aus- und Weiterbildung	369	1,2	347	0,7	359	0,9
36	Sonstige Zuwendungen	67	0,2	153	0,3	105	0,3
37	<b>Arbeitskosten insgesamt</b>	<b>57 363</b>	<b>188,1</b>	<b>90 804</b>	<b>173,8</b>	<b>72 269</b>	<b>179,8</b>
38	dar.: Löhne und Gehälter 10)	41 546	136,2	69 379	132,8	53 953	134,2
39	Nachrichtlich:						
40	Erstattete Arbeitskosten nach § 54 AFG u. ä.	114	0,4	100	0,2	108	0,3
41	Aufwendungen für Zeitarbeitspersonal					449	
41	Arbeitskosten je geleisteter Stunde	33,41		53,91		42,45	

Fußnoten siehe Ende der Tabelle.

Statistisches Bundesamt, Fachserie 16, Arbeitskostenerhebung 1996, Heft 2



1 Arbeitskosten je Vollbeschäftigten im Produzierenden Gewerbe 1996 nach Kostenarten,  
Arbeitnehmergruppen und Wirtschaftszweigen \*)  
Neue Länder und Berlin-Ost

Lfd. Nr.	Kostenart	Arbeitskosten je vollbeschäftigten Arbeitnehmer 1)					
		Arbeiter/-in		Angestellte		Arbeitnehmer	
		DM	% 2)	DM	% 2)	DM	% 2)
Herstellung von Rundfunk- und Fernsehgeräten sowie phono- und videotechnischen Geräten							
1	Entgelt für geleistete Arbeit 3)	21 499	100,0	39 436	100,0	28 061	100,0
2	Personalnebenkosten insgesamt	13 736	63,9	24 794	62,9	17 782	63,4
3	dar.: Gesetzliche Personalnebenkosten 4)	8 247	38,4	12 743	32,3	9 891	35,2
4	Sonderzahlungen 5)	2 058	9,6	5 242	13,3	3 223	11,5
5	Urlaubsgeld	543	2,5	709	1,8	604	2,2
6	Leistungen zur Vermögensbildung der Arbeitnehmer	146	0,7	141	0,4	144	0,5
7	Sonstige fest vereinbarte Sonderzahlungen	593	2,8	1 629	4,1	972	3,5
8	Leistungs- und gewinnabhängige Sonderzahlungen	777	3,6	2 763	7,0	1 503	5,4
9	Vergütung arbeitsfreier Tage	4 732	22,0	7 423	18,8	5 716	20,4
10	Urlaubsvergütung	2 704	12,6	4 774	12,1	3 462	12,3
11	Gesetzliche Lohn- und Gehaltsfortzahlung im Krankheitsfall 6)	950	4,4	734	1,9	871	3,1
12	Zusätzliche Lohn- und Gehaltsfortzahlung im Krankheitsfall	22	0,1	23	0,1	22	0,1
13	Vergütung gesetzl. Feiertage u. sonst. gesetzl. Ausfallzeiten	1 046	4,9	1 885	4,7	1 346	4,8
14	Vergütung sonstiger betriebl. oder tarifl. arbeitsfreier Tage	9	0,0	26	0,1	16	0,1
15	Aufwendungen für Vorsorgeeinrichtungen	6 241	29,0	10 456	26,5	7 783	27,7
16	Arbeitgeberpflichtbeiträge zur Sozialversicherung	6 143	28,6	10 041	25,5	7 569	27,0
17	Rentenversicherungsbeiträge	2 819	13,1	4 856	12,3	3 564	12,7
18	Arbeitslosenversicherungsbeiträge	952	4,4	1 604	4,1	1 190	4,2
19	Kranken- und Pflegeversicherungsbeiträge	2 153	10,0	3 371	8,5	2 599	9,3
20	Unfallversicherungsbeiträge	218	1,0	210	0,5	215	0,8
21	Aufwendungen für die betriebliche Altersversorgung	98	0,5	412	1,0	213	0,8
22	dar.: Nettozuführung zu den Pensionsrückstellungen 7)	-	-	-	-	-	-
23	Aufwendungen für den Vorruhestand	-	-	-	-	-	-
24	Aufwendungen für sonstige Vorsorgeeinrichtungen	-	-	3	0,0	1	0,0
25	Sonstige Personalnebenkosten	707	3,3	1 674	4,2	1 060	3,8
26	Entlassungsentschädigungen, betriebliches Kurzarbeitergeld	176	0,8	606	1,5	333	1,2
27	Sonstige gesetzliche Aufwendungen 8)	107	0,5	102	0,3	105	0,4
28	Familienunterstützungen	1	0,0	1	0,0	1	0,0
29	Wohnungsfürsorge	-	-	-	-	-	-
30	Beihilfen im Krankheitsfall	-	-	-	-	-	-
31	Auslösungen, Trennungsentschädigungen u. ä. 9)	31	0,1	46	0,1	37	0,1
32	Naturalleistungen	11	0,1	31	0,1	18	0,1
33	Aufwendungen für Belegschaftseinrichtungen	96	0,4	147	0,4	115	0,4
34	Ausbildungsvergütungen	227	1,1	309	0,8	257	0,9
35	Sonstige Aufwendungen für die berufl. Aus- und Weiterbildung	50	0,2	384	1,0	173	0,6
36	Sonstige Zuwendungen	7	0,0	48	0,1	22	0,1
37	A r b e i t s k o s t e n i n s g e s a m t	35 236	163,9	64 230	162,9	45 843	163,4
38	dar.: Löhne und Gehälter 10)	28 289	131,6	52 101	132,1	37 000	131,9
	Nachrichtlich:						
39	Erstattete Arbeitskosten nach § 54 AfG u. ä.	234	1,1	335	0,9	271	1,0
40	Aufwendungen für Zeitarbeitspersonal					179	
41	Arbeitskosten je geleisteter Stunde	21,21		36,76		27,08	
Medizin-, Meß-, Steuer- und Regelungstechnik, Optik							
1	Entgelt für geleistete Arbeit 3)	27 652	100,0	43 817	100,0	34 041	100,0
2	Personalnebenkosten insgesamt	19 206	69,5	30 166	68,8	23 538	69,1
3	dar.: Gesetzliche Personalnebenkosten 4)	10 177	36,8	14 125	32,2	11 737	34,5
4	Sonderzahlungen 5)	2 057	7,4	4 114	9,4	2 870	8,4
5	Urlaubsgeld	798	2,9	1 872	4,3	1 222	3,6
6	Leistungen zur Vermögensbildung der Arbeitnehmer	177	0,6	114	0,3	152	0,4
7	Sonstige fest vereinbarte Sonderzahlungen	701	2,5	1 320	3,0	946	2,8
8	Leistungs- und gewinnabhängige Sonderzahlungen	381	1,4	807	1,8	549	1,6
9	Vergütung arbeitsfreier Tage	6 053	21,9	9 019	20,6	7 225	21,2
10	Urlaubsvergütung	3 580	12,9	5 853	13,4	4 478	13,2
11	Gesetzliche Lohn- und Gehaltsfortzahlung im Krankheitsfall 6)	1 080	3,9	977	2,2	1 039	3,1
12	Zusätzliche Lohn- und Gehaltsfortzahlung im Krankheitsfall	36	0,1	23	0,1	31	0,1
13	Vergütung gesetzl. Feiertage u. sonst. gesetzl. Ausfallzeiten	1 321	4,8	2 063	4,7	1 614	4,7
14	Vergütung sonstiger betriebl. oder tarifl. arbeitsfreier Tage	37	0,1	101	0,2	62	0,2
15	Aufwendungen für Vorsorgeeinrichtungen	7 990	28,9	11 831	27,0	9 508	27,9
16	Arbeitgeberpflichtbeiträge zur Sozialversicherung	7 646	27,6	10 959	25,0	8 955	26,3
17	Rentenversicherungsbeiträge	3 546	12,8	5 336	12,2	4 253	12,5
18	Arbeitslosenversicherungsbeiträge	1 175	4,2	1 770	4,0	1 410	4,1
19	Kranken- und Pflegeversicherungsbeiträge	2 576	9,3	3 520	8,0	2 949	8,7
20	Unfallversicherungsbeiträge	349	1,3	334	0,8	343	1,0
21	Aufwendungen für die betriebliche Altersversorgung	333	1,2	860	2,0	542	1,6
22	dar.: Nettozuführung zu den Pensionsrückstellungen 7)	124	0,5	382	0,9	226	0,7
23	Aufwendungen für den Vorruhestand	3	0,0	1	0,0	2	0,0
24	Aufwendungen für sonstige Vorsorgeeinrichtungen	11	0,0	11	0,0	11	0,0
25	Sonstige Personalnebenkosten	3 105	11,2	5 203	11,9	3 934	11,6
26	Entlassungsentschädigungen, betriebliches Kurzarbeitergeld	1 034	3,7	3 508	8,0	2 012	5,9
27	Sonstige gesetzliche Aufwendungen 8)	130	0,5	125	0,3	128	0,4
28	Familienunterstützungen	2	0,0	10	0,0	5	0,0
29	Wohnungsfürsorge	-	-	12	0,0	5	0,0
30	Beihilfen im Krankheitsfall	2	0,0	0	0,0	2	0,0
31	Auslösungen, Trennungsentschädigungen u. ä. 9)	359	1,3	604	1,4	456	1,3
32	Naturalleistungen	15	0,1	6	0,0	11	0,0
33	Aufwendungen für Belegschaftseinrichtungen	58	0,2	146	0,3	93	0,3
34	Ausbildungsvergütungen	1 023	3,7	266	0,6	724	2,1
35	Sonstige Aufwendungen für die berufl. Aus- und Weiterbildung	444	1,6	408	0,9	430	1,3
36	Sonstige Zuwendungen	38	0,1	118	0,3	70	0,2
37	A r b e i t s k o s t e n i n s g e s a m t	46 858	169,5	73 983	168,8	57 579	169,1
38	dar.: Löhne und Gehälter 10)	35 762	129,3	56 949	130,0	44 136	129,7
	Nachrichtlich:						
39	Erstattete Arbeitskosten nach § 54 AfG u. ä.	372	1,3	760	1,7	525	1,5
40	Aufwendungen für Zeitarbeitspersonal					567	
41	Arbeitskosten je geleisteter Stunde	27,74		44,15		34,19	

Fußnoten siehe Ende der Tabelle.

Statistisches Bundesamt, Fachserie 16, Arbeitskostenerhebung 1996, Heft 2



1 Arbeitskosten je Vollbeschäftigten im Produzierenden Gewerbe 1996 nach Kostenarten,  
Arbeitsnehmergruppen und Wirtschaftszweigen \*)  
Neue Länder und Berlin-Ost

Lfd. Nr.	Kostenart	Arbeitskosten je vollbeschäftigten Arbeitnehmer 1)					
		Arbeiter/-in		Angestellte		Arbeitnehmer	
		DM	% 2)	DM	% 2)	DM	% 2)
Herstellung von medizinischen Geräten und orthopädischen Vorrichtungen							
1	Entgelt für geleistete Arbeit 3)	27 535	100,0	35 895	100,0	29 831	100,0
2	Personalnebenkosten insgesamt	17 301	62,8	20 360	56,7	18 141	60,8
3	dar.: Gesetzliche Personalnebenkosten 4)	9 823	35,7	11 564	32,2	10 301	34,5
4	Sonderzahlungen 5)	1 790	6,5	2 536	7,1	1 995	6,7
5	Urlaubsgeld	488	1,8	726	2,0	553	1,9
6	Leistungen zur Vermögensbildung der Arbeitnehmer	176	0,6	146	0,4	168	0,6
7	Sonstige fest vereinbarte Sonderzahlungen	643	2,3	778	2,2	680	2,3
8	Leistungs- und gewinnabhängige Sonderzahlungen	483	1,8	885	2,5	594	2,0
9	Vergütung arbeitsfreier Tage	5 776	21,0	7 074	19,7	6 132	20,6
10	Urlaubsvergütung	3 398	12,3	4 451	12,4	3 687	12,4
11	Gesetzliche Lohn- und Gehaltsfortzahlung im Krankheitsfall 6)	1 013	3,7	872	2,4	975	3,3
12	Zusätzliche Lohn- und Gehaltsfortzahlung im Krankheitsfall	40	0,1	30	0,1	37	0,1
13	Vergütung gesetzl. Feiertage u. sonst. gesetzl. Ausfallzeiten	1 308	4,8	1 690	4,7	1 413	4,7
14	Vergütung sonstiger betriebl. oder tarifl. arbeitsfreier Tage	16	0,1	31	0,1	20	0,1
15	Aufwendungen für Vorsorgeeinrichtungen	7 607	27,6	9 486	26,4	8 123	27,2
16	Arbeitgeberpflichtbeiträge zur Sozialversicherung	7 352	26,7	8 874	24,7	7 770	26,0
17	Rentenversicherungsbeiträge	3 411	12,4	4 214	11,7	3 631	12,2
18	Arbeitslosenversicherungsbeiträge	1 150	4,2	1 417	3,9	1 223	4,1
19	Kranken- und Pflegeversicherungsbeiträge	2 464	8,9	2 950	8,2	2 597	8,7
20	Unfallversicherungsbeiträge	328	1,2	293	0,8	318	1,1
21	Aufwendungen für die betriebliche Altersversorgung	241	0,9	609	1,7	342	1,1
22	dar.: Nettzuführen zu den Pensionsrückstellungen 7)	56	0,2	93	0,3	66	0,2
23	Aufwendungen für den Vorruhestand	-	-	-	-	-	-
24	Aufwendungen für sonstige Vorsorgeeinrichtungen	14	0,1	2	0,0	11	0,0
25	Sonstige Personalnebenkosten	2 127	7,7	1 264	3,5	1 890	6,3
26	Entlassungsentschädigungen, betriebliches Kurzarbeitergeld	38	0,1	307	0,9	112	0,4
27	Sonstige gesetzliche Aufwendungen 8)	150	0,5	128	0,4	144	0,5
28	Familienunterstützungen	2	0,0	6	0,0	3	0,0
29	Wohnungsfürsorge	-	-	8	0,0	2	0,0
30	Beihilfen im Krankheitsfall	4	0,0	-	-	3	0,0
31	Auslösungen, Trennungsentschädigungen u. ä. 9)	3	0,0	10	0,0	5	0,0
32	Naturalleistungen	18	0,1	6	0,0	14	0,0
33	Aufwendungen für Belegschaftseinrichtungen	16	0,1	41	0,1	23	0,1
34	Ausbildungsvergütungen	1 367	5,0	440	1,2	1 112	3,7
35	Sonstige Aufwendungen für die berufl. Aus- und Weiterbildung	486	1,8	242	0,7	419	1,4
36	Sonstige Zuwendungen	43	0,2	76	0,2	52	0,2
37	A r b e i t s k o s t e n i n s g e s a m t	44 836	162,8	56 254	156,7	47 971	160,8
38	dar.: Löhne und Gehälter 10)	35 101	127,5	45 504	126,8	37 958	127,2
Nachrichtlich:							
39	Erstattete Arbeitskosten nach § 54 AfG u. ä.	338	1,2	396	1,1	354	1,2
40	Aufwendungen für Zeitarbeitspersonal					3	
41	Arbeitskosten je geleisteter Stunde	25,95		32,59		27,77	

Herstellung von Meß-, Kontroll-, Navigations- u.ä. Instrumenten und Vorrichtungen

1	Entgelt für geleistete Arbeit 3)	27 044	100,0	45 798	100,0	36 024	100,0
2	Personalnebenkosten insgesamt	18 085	66,9	28 178	61,5	22 918	63,6
3	dar.: Gesetzliche Personalnebenkosten 4)	10 134	37,5	14 205	31,0	12 084	33,5
4	Sonderzahlungen 5)	2 281	8,4	4 653	10,2	3 417	9,5
5	Urlaubsgeld	1 050	3,9	1 560	3,4	1 295	3,6
6	Leistungen zur Vermögensbildung der Arbeitnehmer	175	0,6	143	0,3	159	0,4
7	Sonstige fest vereinbarte Sonderzahlungen	838	3,1	1 997	4,4	1 393	3,8
8	Leistungs- und gewinnabhängige Sonderzahlungen	218	0,8	953	2,1	570	1,6
9	Vergütung arbeitsfreier Tage	6 184	22,9	8 940	19,5	7 504	20,8
10	Urlaubsvergütung	3 660	13,5	5 867	12,8	4 717	13,1
11	Gesetzliche Lohn- und Gehaltsfortzahlung im Krankheitsfall 6)	1 124	4,2	835	1,8	986	2,7
12	Zusätzliche Lohn- und Gehaltsfortzahlung im Krankheitsfall	36	0,1	22	0,0	30	0,1
13	Vergütung gesetzl. Feiertage u. sonst. gesetzl. Ausfallzeiten	1 307	4,8	2 149	4,7	1 710	4,7
14	Vergütung sonstiger betriebl. oder tarifl. arbeitsfreier Tage	57	0,2	66	0,1	61	0,2
15	Aufwendungen für Vorsorgeeinrichtungen	8 164	30,2	12 153	26,5	10 074	28,0
16	Arbeitgeberpflichtbeiträge zur Sozialversicherung	7 600	28,1	11 081	24,2	9 267	25,7
17	Rentenversicherungsbeiträge	3 504	13,0	5 373	11,7	4 399	12,2
18	Arbeitslosenversicherungsbeiträge	1 139	4,2	1 804	3,9	1 457	4,0
19	Kranken- und Pflegeversicherungsbeiträge	2 607	9,6	3 548	7,7	3 058	8,5
20	Unfallversicherungsbeiträge	350	1,3	356	0,8	353	1,0
21	Aufwendungen für die betriebliche Altersversorgung	555	2,1	1 045	2,3	789	2,2
22	dar.: Nettzuführen zu den Pensionsrückstellungen 7)	172	0,6	344	0,8	255	0,7
23	Aufwendungen für den Vorruhestand	18	0,1	4	0,0	11	0,0
24	Aufwendungen für sonstige Vorsorgeeinrichtungen	9	0,0	27	0,1	18	0,0
25	Sonstige Personalnebenkosten	1 455	5,4	2 432	5,3	1 923	5,3
26	Entlassungsentschädigungen, betriebliches Kurzarbeitergeld	556	2,1	1 032	2,3	784	2,2
27	Sonstige gesetzliche Aufwendungen 8)	104	0,4	140	0,3	121	0,3
28	Familienunterstützungen	3	0,0	5	0,0	4	0,0
29	Wohnungsfürsorge	-	-	0	0,0	0	0,0
30	Beihilfen im Krankheitsfall	0	0,0	0	0,0	0	0,0
31	Auslösungen, Trennungsentschädigungen u. ä. 9)	167	0,6	390	0,9	274	0,8
32	Naturalleistungen	5	0,0	6	0,0	6	0,0
33	Aufwendungen für Belegschaftseinrichtungen	132	0,5	149	0,3	140	0,4
34	Ausbildungsvergütungen	253	0,9	288	0,6	270	0,7
35	Sonstige Aufwendungen für die berufl. Aus- und Weiterbildung	204	0,8	279	0,6	240	0,7
36	Sonstige Zuwendungen	31	0,1	143	0,3	85	0,2
37	A r b e i t s k o s t e n i n s g e s a m t	45 128	166,9	73 976	161,5	58 942	163,6
38	dar.: Löhne und Gehälter 10)	35 509	131,3	59 391	129,7	46 945	130,3
39	Nachrichtlich:						
40	Erstattete Arbeitskosten nach § 54 AfG u. ä.	299	1,1	241	0,5	271	0,8
41	Aufwendungen für Zeitarbeitspersonal					1 003	
	Arbeitskosten je geleisteter Stunde	27,18		43,11		34,94	

Fußnoten siehe Ende der Tabelle.

Statistisches Bundesamt, Fachserie 16, Arbeitskostenerhebung 1996, Heft 2



**1 Arbeitskosten je Vollbeschäftigten im Produzierenden Gewerbe 1996 nach Kostenarten,  
Arbeitnehmergruppen und Wirtschaftszweigen \*)  
Neue Länder und Berlin-Ost**

Lfd. Nr.	Kostenart	Arbeitskosten je vollbeschäftigten Arbeitnehmer 1)					
		Arbeiter/-in		Angestellte		Arbeitnehmer	
		DM	% 2)	DM	% 2)	DM	% 2)
Herstellung von industriellen Prozeßsteuerungsanlagen							
1	Entgelt für geleistete Arbeit 3)	33 334	100,0	53 771	100,0	45 024	100,0
2	Personalnebenkosten insgesamt	33 038	99,1	43 805	81,5	39 197	87,1
3	dar.: Gesetzliche Personalnebenkosten 4)	13 486	40,5	17 251	32,1	15 640	34,7
4	Sonderzahlungen 5)	3 258	9,8	6 034	11,2	4 846	10,8
5	Urlaubsgeld	1 961	5,9	3 512	6,5	2 848	6,3
6	Leistungen zur Vermögensbildung der Arbeitnehmer	175	0,5	56	0,1	107	0,2
7	Sonstige fest vereinbarte Sonderzahlungen	1 018	3,1	2 126	4,0	1 651	3,7
8	Leistungs- und gewinnabhängige Sonderzahlungen	104	0,3	340	0,6	239	0,5
9	Vergütung arbeitsfreier Tage	7 686	23,1	11 585	21,5	9 916	22,0
10	Urlaubsvergütung	4 487	13,5	7 506	14,0	6 214	13,8
11	Gesetzliche Lohn- und Gehaltsfortzahlung im Krankheitsfall 6)	1 489	4,5	1 345	2,5	1 406	3,1
12	Zusätzliche Lohn- und Gehaltsfortzahlung im Krankheitsfall	18	0,1	15	0,0	16	0,0
13	Vergütung gesetzl. Feiertage u. sonst. gesetzl. Ausfallzeiten	1 607	4,8	2 519	4,7	2 128	4,7
14	Vergütung sonstiger betriebl. oder tarifl. arbeitsfreier Tage	85	0,3	202	0,4	152	0,3
15	Aufwendungen für Vorsorgeeinrichtungen	11 427	34,3	15 645	29,1	13 840	30,7
16	Arbeitgeberpflichtbeiträge zur Sozialversicherung	10 274	30,8	13 229	24,6	11 964	26,6
17	Rentenversicherungsbeiträge	4 708	14,1	6 489	12,1	5 727	12,7
18	Arbeitslosenversicherungsbeiträge	1 567	4,7	2 188	4,1	1 922	4,3
19	Kranken- und Pflegeversicherungsbeiträge	3 360	10,1	4 205	7,8	3 844	8,5
20	Unfallversicherungsbeiträge	639	1,9	347	0,6	472	1,0
21	Aufwendungen für die betriebliche Altersversorgung	1 143	3,4	2 394	4,5	1 859	4,1
22	dar.: Nettozuführung zu den Pensionsrückstellungen 7)	922	2,8	1 900	3,5	1 481	3,3
23	Aufwendungen für den Vorruhestand	10	0,0	22	0,0	17	0,0
24	Aufwendungen für sonstige Vorsorgeeinrichtungen	10 667	32,0	10 541	19,6	10 595	23,5
25	Sonstige Personalnebenkosten	2 500	7,5	4 354	8,1	3 561	7,9
26	Entlassungsentschädigungen, betriebliches Kurzarbeitergeld	117	0,4	159	0,3	141	0,3
27	Sonstige gesetzliche Aufwendungen 8)	0	0,0	55	0,1	31	0,1
28	Familienunterstützungen	-	-	-	-	-	-
29	Wohnungsfürsorge	1	0,0	1	0,0	1	0,0
30	Beihilfen im Krankheitsfall	5 559	16,7	4 032	7,5	4 686	10,4
31	Auslösungen, Trennungsentschädigungen u. ä. 9)	6	0,0	10	0,0	9	0,0
32	Naturalleistungen	306	0,9	580	1,1	463	1,0
33	Aufwendungen für Belegschaftseinrichtungen	1 275	3,8	247	0,5	687	1,5
34	Ausbildungsvergütungen	843	2,5	1 071	2,0	973	2,2
35	Sonstige Aufwendungen für die berufl. Aus- und Weiterbildung	60	0,2	32	0,1	44	0,1
36	Sonstige Zuwendungen						
37	A r b e i t s k o s t e n i n s g e s a m t	66 372	199,1	97 577	181,5	84 220	187,1
38	dar.: Löhne und Gehälter 10)	44 278	132,8	71 391	132,8	59 786	132,8
	Nachrichtlich:						
39	Erstattete Arbeitskosten nach § 54 AFG u. ä.	38	0,1	44	0,1	41	0,1
40	Aufwendungen für Zeitarbeitspersonal					4 129	
41	Arbeitskosten je geleisteter Stunde	40,36		58,28		50,69	
Herstellung von optischen und fotografischen Geräten							
1	Entgelt für geleistete Arbeit 3)	26 964	100,0	48 960	100,0	39 500	100,0
2	Personalnebenkosten insgesamt	24 524	91,0	40 364	82,4	33 551	84,9
3	dar.: Gesetzliche Personalnebenkosten 4)	10 585	39,3	16 370	33,4	13 882	35,1
4	Sonderzahlungen 5)	2 167	8,0	4 630	9,5	3 570	9,0
5	Urlaubsgeld	1 318	4,9	3 126	6,4	2 348	5,9
6	Leistungen zur Vermögensbildung der Arbeitnehmer	151	0,6	45	0,1	91	0,2
7	Sonstige fest vereinbarte Sonderzahlungen	568	2,1	884	1,8	748	1,9
8	Leistungs- und gewinnabhängige Sonderzahlungen	130	0,5	574	1,2	383	1,0
9	Vergütung arbeitsfreier Tage	6 632	24,6	10 849	22,2	9 036	22,9
10	Urlaubsvergütung	4 041	15,0	7 198	14,7	5 840	14,8
11	Gesetzliche Lohn- und Gehaltsfortzahlung im Krankheitsfall 6)	1 183	4,4	1 113	2,3	1 143	2,9
12	Zusätzliche Lohn- und Gehaltsfortzahlung im Krankheitsfall	30	0,1	21	0,0	25	0,1
13	Vergütung gesetzl. Feiertage u. sonst. gesetzl. Ausfallzeiten	1 287	4,8	2 314	4,7	1 872	4,7
14	Vergütung sonstiger betriebl. oder tarifl. arbeitsfreier Tage	92	0,3	203	0,4	155	0,4
15	Aufwendungen für Vorsorgeeinrichtungen	8 167	30,3	13 125	26,8	10 993	27,8
16	Arbeitgeberpflichtbeiträge zur Sozialversicherung	8 031	29,8	12 855	26,3	10 780	27,3
17	Rentenversicherungsbeiträge	3 802	14,1	6 426	13,1	5 298	13,4
18	Arbeitslosenversicherungsbeiträge	1 190	4,4	2 057	4,2	1 684	4,3
19	Kranken- und Pflegeversicherungsbeiträge	2 720	10,1	4 005	8,2	3 452	8,7
20	Unfallversicherungsbeiträge	319	1,2	367	0,8	347	0,9
21	Aufwendungen für die betriebliche Altersversorgung	136	0,5	269	0,5	212	0,5
22	dar.: Nettozuführung zu den Pensionsrückstellungen 7)	35	0,1	75	0,2	58	0,1
23	Aufwendungen für den Vorruhestand	-	-	-	-	-	-
24	Aufwendungen für sonstige Vorsorgeeinrichtungen	-	-	1	0,0	1	0,0
25	Sonstige Personalnebenkosten	7 558	28,0	11 759	24,0	9 952	25,2
26	Entlassungsentschädigungen, betriebliches Kurzarbeitergeld	6 382	23,7	10 778	22,0	8 887	22,5
27	Sonstige gesetzliche Aufwendungen 8)	85	0,3	88	0,2	87	0,2
28	Familienunterstützungen	0	0,0	0	0,0	0	0,0
29	Wohnungsfürsorge	-	-	36	0,1	21	0,1
30	Beihilfen im Krankheitsfall	-	-	-	-	-	-
31	Auslösungen, Trennungsentschädigungen u. ä. 9)	6	0,0	64	0,1	39	0,1
32	Naturalleistungen	16	0,1	2	0,0	8	0,0
33	Aufwendungen für Belegschaftseinrichtungen	38	0,1	89	0,2	67	0,2
34	Ausbildungsvergütungen	527	2,0	3	0,0	228	0,6
35	Sonstige Aufwendungen für die berufl. Aus- und Weiterbildung	484	1,8	492	1,0	489	1,2
36	Sonstige Zuwendungen	20	0,1	207	0,4	126	0,3
37	A r b e i t s k o s t e n i n s g e s a m t	51 488	191,0	89 323	182,4	73 051	184,9
38	dar.: Löhne und Gehälter 10)	35 763	132,6	64 439	131,6	52 106	131,9
	Nachrichtlich:						
39	Erstattete Arbeitskosten nach § 54 AFG u. ä.	706	2,6	2 195	4,5	1 555	3,9
40	Aufwendungen für Zeitarbeitspersonal					46	
41	Arbeitskosten je geleisteter Stunde	32,84		57,49		46,84	

Fußnoten siehe Ende der Tabelle.



1 Arbeitskosten je Vollbeschäftigten im Produzierenden Gewerbe 1996 nach Kostenarten,  
Arbeitnehmergruppen und Wirtschaftszweigen \*)  
Neue Länder und Berlin-Ost

Lfd. Nr.	Kostenart	Arbeitskosten je vollbeschäftigten Arbeitnehmer 1)					
		Arbeiter/-in		Angestellte		Arbeitnehmer	
		DM	% 2)	DM	% 2)	DM	% 2)
Herstellung von Uhren							
1	Entgelt für geleistete Arbeit 3)	25 189	100,0	37 376	100,0	29 708	100,0
2	Personalnebenkosten insgesamt	16 425	65,2	25 343	67,8	19 732	66,4
3	dar.: Gesetzliche Personalnebenkosten 4)	9 486	37,7	12 712	34,0	10 682	36,0
4	Sonderzahlungen 5)	3 443	13,7	6 663	17,8	4 637	15,6
5	Urlaubsgeld	1 234	4,9	1 330	3,6	1 270	4,3
6	Leistungen zur Vermögensbildung der Arbeitnehmer	350	1,4	331	0,9	343	1,2
7	Sonstige fest vereinbarte Sonderzahlungen	970	3,9	2 273	6,1	1 453	4,9
8	Leistungs- und gewinnabhängige Sonderzahlungen	889	3,5	2 729	7,3	1 571	5,3
9	Vergütung arbeitsfreier Tage	5 315	21,1	7 252	19,4	6 033	20,3
10	Urlaubsvergütung	3 121	12,4	4 552	12,2	3 652	12,3
11	Gesetzliche Lohn- und Gehaltsfortzahlung im Krankheitsfall 6)	952	3,8	864	2,3	920	3,1
12	Zusätzliche Lohn- und Gehaltsfortzahlung im Krankheitsfall	4	0,0	3	0,0	4	0,0
13	Vergütung gesetzl. Feiertage u. sonst. gesetzl. Ausfallzeiten	1 236	4,9	1 833	4,9	1 458	4,9
14	Vergütung sonstiger betriebl. oder tarifl. arbeitsfreier Tage	1	0,0	-	-	1	0,0
15	Aufwendungen für Vorsorgeeinrichtungen	7 199	28,6	10 763	28,8	8 521	28,7
16	Arbeitgeberpflichtbeiträge zur Sozialversicherung	7 195	28,6	9 896	26,5	8 197	27,6
17	Rentenversicherungsbeiträge	3 229	12,8	4 717	12,6	3 781	12,7
18	Arbeitslosenversicherungsbeiträge	1 091	4,3	1 598	4,3	1 279	4,3
19	Kranken- und Pflegeversicherungsbeiträge	2 564	10,2	3 293	8,8	2 834	9,5
20	Unfallversicherungsbeiträge	311	1,2	288	0,8	303	1,0
21	Aufwendungen für die betriebliche Altersversorgung	4	0,0	867	2,3	324	1,1
22	dar.: Nettozuführung zu den Pensionsrückstellungen 7)	-	-	556	1,5	206	0,7
23	Aufwendungen für den Vorruhestand	-	-	-	-	-	-
24	Aufwendungen für sonstige Vorsorgeeinrichtungen	-	-	-	-	-	-
25	Sonstige Personalnebenkosten	468	1,9	665	1,8	541	1,8
26	Entlassungsentschädigungen, betriebliches Kurzarbeitergeld	-	-	96	0,3	35	0,1
27	Sonstige gesetzliche Aufwendungen 8)	102	0,4	118	0,3	108	0,4
28	Familienunterstützungen	-	-	-	-	-	-
29	Wohnungsfürsorge	-	-	-	-	-	-
30	Beihilfen im Krankheitsfall	-	-	-	-	-	-
31	Auslösungen, Trennungsentschädigungen u. ä. 9)	0	0,0	34	0,1	13	0,0
32	Naturalleistungen	20	0,1	29	0,1	23	0,1
33	Aufwendungen für Belegschaftseinrichtungen	39	0,2	48	0,1	43	0,1
34	Ausbildungsvergütungen	196	0,8	215	0,6	203	0,7
35	Sonstige Aufwendungen für die berufl. Aus- und Weiterbildung	99	0,4	121	0,3	107	0,4
36	Sonstige Zuwendungen	11	0,0	3	0,0	8	0,0
37	A r b e i t s k o s t e n i n s g e s a m t	41 614	165,2	62 719	167,8	49 440	166,4
38	dar.: Löhne und Gehälter 10)	33 946	134,8	51 291	137,2	40 378	135,9
39	Nachrichtlich:						
40	Erstattete Arbeitskosten nach § 54 AFG u. ä.	887	3,5	882	2,4	886	3,0
41	Aufwendungen für Zeitarbeitspersonal						
41	Arbeitskosten je geleisteter Stunde	25,17		36,28		29,40	
Fahrzeugbau							
1	Entgelt für geleistete Arbeit 3)	33 024	100,0	55 536	100,0	38 875	100,0
2	Personalnebenkosten insgesamt	24 286	73,5	34 404	61,9	26 915	69,2
3	dar.: Gesetzliche Personalnebenkosten 4)	13 159	39,8	17 022	30,7	14 163	36,4
4	Sonderzahlungen 5)	3 376	10,2	5 349	9,6	3 889	10,0
5	Urlaubsgeld	1 733	5,2	2 294	4,1	1 878	4,8
6	Leistungen zur Vermögensbildung der Arbeitnehmer	60	0,2	62	0,1	61	0,2
7	Sonstige fest vereinbarte Sonderzahlungen	1 299	3,9	2 314	4,2	1 563	4,0
8	Leistungs- und gewinnabhängige Sonderzahlungen	284	0,9	680	1,2	387	1,0
9	Vergütung arbeitsfreier Tage	8 003	24,2	11 645	21,0	8 949	23,0
10	Urlaubsvergütung	4 575	13,9	7 336	13,2	5 292	13,6
11	Gesetzliche Lohn- und Gehaltsfortzahlung im Krankheitsfall 6)	1 589	4,8	1 185	2,1	1 484	3,8
12	Zusätzliche Lohn- und Gehaltsfortzahlung im Krankheitsfall	95	0,3	71	0,1	89	0,2
13	Vergütung gesetzl. Feiertage u. sonst. gesetzl. Ausfallzeiten	1 615	4,9	2 628	4,7	1 878	4,8
14	Vergütung sonstiger betriebl. oder tarifl. arbeitsfreier Tage	129	0,4	424	0,8	205	0,5
15	Aufwendungen für Vorsorgeeinrichtungen	9 947	30,1	13 660	24,6	10 912	28,1
16	Arbeitgeberpflichtbeiträge zur Sozialversicherung	9 820	29,7	13 022	23,4	10 652	27,4
17	Rentenversicherungsbeiträge	4 245	12,9	6 221	11,2	4 759	12,2
18	Arbeitslosenversicherungsbeiträge	1 419	4,3	2 092	3,8	1 594	4,1
19	Kranken- und Pflegeversicherungsbeiträge	3 117	9,4	4 076	7,3	3 366	8,7
20	Unfallversicherungsbeiträge	1 038	3,1	634	1,1	933	2,4
21	Aufwendungen für die betriebliche Altersversorgung	114	0,3	627	1,1	248	0,6
22	dar.: Nettozuführung zu den Pensionsrückstellungen 7)	44	0,1	258	0,5	99	0,3
23	Aufwendungen für den Vorruhestand	3	0,0	20	0,0	8	0,0
24	Aufwendungen für sonstige Vorsorgeeinrichtungen	13	0,0	12	0,0	12	0,0
25	Sonstige Personalnebenkosten	2 960	9,0	3 750	6,8	3 165	8,1
26	Entlassungsentschädigungen, betriebliches Kurzarbeitergeld	757	2,3	1 702	3,1	1 002	2,6
27	Sonstige gesetzliche Aufwendungen 8)	135	0,4	187	0,3	149	0,4
28	Familienunterstützungen	27	0,1	21	0,0	25	0,1
29	Wohnungsfürsorge	27	0,1	62	0,1	36	0,1
30	Beihilfen im Krankheitsfall	0	0,0	0	0,0	0	0,0
31	Auslösungen, Trennungsentschädigungen u. ä. 9)	103	0,3	206	0,4	130	0,3
32	Naturalleistungen	8	0,0	10	0,0	8	0,0
33	Aufwendungen für Belegschaftseinrichtungen	313	0,9	313	0,6	313	0,8
34	Ausbildungsvergütungen	939	2,8	371	0,7	731	2,0
35	Sonstige Aufwendungen für die berufl. Aus- und Weiterbildung	606	1,8	711	1,3	633	1,6
36	Sonstige Zuwendungen	45	0,1	166	0,3	77	0,2
37	A r b e i t s k o s t e n i n s g e s a m t	57 310	173,5	89 941	161,9	65 790	169,2
38	dar.: Löhne und Gehälter 10)	44 403	134,5	72 531	130,6	51 713	133,0
39	Nachrichtlich:						
40	Erstattete Arbeitskosten nach § 54 AFG u. ä.	136	0,4	126	0,2	134	0,3
41	Aufwendungen für Zeitarbeitspersonal					1 592	
41	Arbeitskosten je geleisteter Stunde	35,20		52,35		39,84	

Fußnoten siehe Ende der Tabelle.

Statistisches Bundesamt, Fachserie 16, Arbeitskostenerhebung 1996, Heft 2



**1 Arbeitskosten je Vollbeschäftigten im Produzierenden Gewerbe 1996 nach Kostenarten,  
Arbeitnehmergruppen und Wirtschaftszweigen \*)  
Neue Länder und Berlin-Ost**

Lfd. Nr.	Kostenart	Arbeitskosten je vollbeschäftigten Arbeitnehmer 1)					
		Arbeiter/-in		Angestellte		Arbeitnehmer	
		DM	% 2)	DM	% 2)	DM	% 2)
Herstellung von Kraftwagen und Kraftwagenteilen							
1	Entgelt für geleistete Arbeit 3)	32 796	100,0	50 142	100,0	36 516	100,0
2	Personalnebenkosten insgesamt	22 216	67,7	30 507	60,8	23 994	65,7
3	dar.: Gesetzliche Personalnebenkosten 4)	12 163	37,1	15 553	31,0	12 890	35,3
4	Sonderzahlungen 5)	3 644	11,1	5 306	10,6	4 001	11,0
5	Urlaubsgeld	1 671	5,1	2 202	4,4	1 785	4,9
6	Leistungen zur Vermögensbildung der Arbeitnehmer	90	0,3	109	0,2	94	0,3
7	Sonstige fest vereinbarte Sonderzahlungen	1 442	4,4	2 134	4,3	1 591	4,4
8	Leistungs- und gewinnabhängige Sonderzahlungen	441	1,3	861	1,7	531	1,5
9	Vergütung arbeitsfreier Tage	7 439	22,7	9 928	19,8	7 973	21,8
10	Urlaubsvergütung	4 321	13,2	6 428	12,8	4 773	13,1
11	Gesetzliche Lohn- und Gehaltsfortzahlung im Krankheitsfall 6)	1 348	4,1	953	1,9	1 264	3,5
12	Zusätzliche Lohn- und Gehaltsfortzahlung im Krankheitsfall	49	0,1	39	0,1	47	0,1
13	Vergütung gesetzl. Feiertage u. sonst. gesetzl. Ausfallzeiten	1 596	4,9	2 373	4,7	1 762	4,8
14	Vergütung sonstiger betriebl. oder tarifl. arbeitsfreier Tage	126	0,4	135	0,3	128	0,4
15	Aufwendungen für Vorsorgeeinrichtungen	9 104	27,8	12 714	25,4	9 878	27,1
16	Arbeitgeberpflichtbeiträge zur Sozialversicherung	9 055	27,6	12 037	24,0	9 694	26,5
17	Rentenversicherungsbeiträge	4 103	12,5	5 774	11,5	4 461	12,2
18	Arbeitslosenversicherungsbeiträge	1 376	4,2	1 939	3,9	1 497	4,1
19	Kranken- und Pflegeversicherungsbeiträge	2 953	9,0	3 812	7,6	3 137	8,6
20	Unfallversicherungsbeiträge	623	1,9	512	1,0	599	1,6
21	Aufwendungen für die betriebliche Altersversorgung	46	0,1	674	1,3	181	0,5
22	dar.: Nettozuführung zu den Pensionsrückstellungen 7)	0	0,0	265	0,5	57	0,2
23	Aufwendungen für den Vorruhestand	5	0,0	43	0,1	14	0,0
24	Aufwendungen für sonstige Vorsorgeeinrichtungen	3	0,0	3	0,0	3	0,0
25	Sonstige Personalnebenkosten	2 029	6,2	2 559	5,1	2 142	5,9
26	Entlassungsschädigungen, betriebliches Kurzarbeitergeld	139	0,4	531	1,1	223	0,6
27	Sonstige gesetzliche Aufwendungen 8)	165	0,5	189	0,4	170	0,5
28	Familienunterstützungen	2	0,0	3	0,0	2	0,0
29	Wohnungsfürsorge	1	0,0	26	0,1	6	0,0
30	Beihilfen im Krankheitsfall	0	0,0	0	0,0	0	0,0
31	Auslösungen, Trennungsschädigungen u. ä. 9)	28	0,1	149	0,3	54	0,1
32	Naturalleistungen	10	0,0	15	0,0	11	0,0
33	Aufwendungen für Belegschaftseinrichtungen	278	0,8	204	0,4	263	0,7
34	Ausbildungsvergütungen	749	2,3	513	1,0	699	1,9
35	Sonstige Aufwendungen für die berufl. Aus- und Weiterbildung	621	1,9	846	1,7	669	1,8
36	Sonstige Zuwendungen	35	0,1	83	0,2	46	0,1
37	A r b e i t s k o s t e n i n s g e s a m t	55 012	167,7	80 649	160,8	60 510	165,7
38	dar.: Löhne und Gehälter 10)	43 880	133,8	65 376	130,4	48 489	132,8
39	Nachrichtlich:						
40	Erstattete Arbeitskosten nach § 54 AFG u. ä.	186	0,6	132	0,3	174	0,5
41	Aufwendungen für Zeitarbeitspersonal					1 449	
	Arbeitskosten je geleisteter Stunde	32,66		46,62		35,72	

**Herstellung von Kraftwagen und Kraftwagenmotoren**

1	Entgelt für geleistete Arbeit 3)	37 994	100,0	54 909	100,0	41 804	100,0
2	Personalnebenkosten insgesamt	27 769	73,1	37 778	68,8	30 023	71,8
3	dar.: Gesetzliche Personalnebenkosten 4)	13 443	35,4	17 260	31,4	14 303	34,2
4	Sonderzahlungen 5)	5 703	15,0	7 855	14,3	6 188	14,8
5	Urlaubsgeld	2 376	6,3	3 085	5,6	2 536	6,1
6	Leistungen zur Vermögensbildung der Arbeitnehmer	24	0,1	130	0,2	48	0,1
7	Sonstige fest vereinbarte Sonderzahlungen	2 251	5,9	3 084	5,6	2 439	5,8
8	Leistungs- und gewinnabhängige Sonderzahlungen	1 052	2,8	1 555	2,8	1 166	2,8
9	Vergütung arbeitsfreier Tage	7 885	20,8	11 017	20,1	8 590	20,5
10	Urlaubsvergütung	4 638	12,2	7 022	12,8	5 175	12,4
11	Gesetzliche Lohn- und Gehaltsfortzahlung im Krankheitsfall 6)	1 331	3,5	1 148	2,1	1 290	3,1
12	Zusätzliche Lohn- und Gehaltsfortzahlung im Krankheitsfall	58	0,2	64	0,1	60	0,1
13	Vergütung gesetzl. Feiertage u. sonst. gesetzl. Ausfallzeiten	1 773	4,7	2 629	4,8	1 966	4,7
14	Vergütung sonstiger betriebl. oder tarifl. arbeitsfreier Tage	84	0,2	154	0,3	100	0,2
15	Aufwendungen für Vorsorgeeinrichtungen	10 318	27,2	14 579	26,6	11 278	27,0
16	Arbeitgeberpflichtbeiträge zur Sozialversicherung	10 139	26,7	13 299	24,2	10 851	26,0
17	Rentenversicherungsbeiträge	4 741	12,5	6 370	11,6	5 108	12,2
18	Arbeitslosenversicherungsbeiträge	1 601	4,2	2 158	3,9	1 727	4,1
19	Kranken- und Pflegeversicherungsbeiträge	3 269	8,6	4 253	7,7	3 491	8,3
20	Unfallversicherungsbeiträge	528	1,4	518	0,9	526	1,3
21	Aufwendungen für die betriebliche Altersversorgung	175	0,5	1 274	2,3	422	1,0
22	dar.: Nettozuführung zu den Pensionsrückstellungen 7)	113	0,3	805	1,5	269	0,6
23	Aufwendungen für den Vorruhestand	20	0,1	151	0,3	49	0,1
24	Aufwendungen für sonstige Vorsorgeeinrichtungen	4	0,0	6	0,0	5	0,0
25	Sonstige Personalnebenkosten	3 862	10,2	4 327	7,9	3 967	9,5
26	Entlassungsschädigungen, betriebliches Kurzarbeitergeld	111	0,3	673	1,2	238	0,6
27	Sonstige gesetzliche Aufwendungen 8)	199	0,5	184	0,3	196	0,5
28	Familienunterstützungen	1	0,0	8	0,0	3	0,0
29	Wohnungsfürsorge	3	0,0	25	0,0	8	0,0
30	Beihilfen im Krankheitsfall	-	-	-	-	-	-
31	Auslösungen, Trennungsschädigungen u. ä. 9)	1	0,0	-	-	1	0,0
32	Naturalleistungen	21	0,1	31	0,1	23	0,1
33	Aufwendungen für Belegschaftseinrichtungen	478	1,3	265	0,5	430	1,0
34	Ausbildungsvergütungen	1 493	3,9	1 081	2,0	1 400	3,3
35	Sonstige Aufwendungen für die berufl. Aus- und Weiterbildung	1 485	3,9	1 918	3,5	1 583	3,8
36	Sonstige Zuwendungen	70	0,2	142	0,3	86	0,2
37	<b>Arbeitskosten insgesamt</b>	<b>65 763</b>	<b>173,1</b>	<b>92 687</b>	<b>168,8</b>	<b>71 827</b>	<b>171,8</b>
38	dar.: Löhne und Gehälter 10)	51 582	135,8	73 781	134,4	56 592	135,4
39	Nachrichtlich:						
40	Erstattete Arbeitskosten nach § 54 AFG u. ä.	14	0,0	18	0,0	15	0,0
41	Aufwendungen für Zeitarbeitspersonal					654	
	Arbeitskosten je geleisteter Stunde	38,52		52,10		41,67	

Fußnoten siehe Ende der Tabelle.



1 Arbeitskosten je Vollbeschäftigten im Produzierenden Gewerbe 1996 nach Kostenarten,  
Arbeitnehmergruppen und Wirtschaftszweigen \*)  
Neue Länder und Berlin-Ost

Neue Länder und Berlin-Ost

Lfd. Nr.	Kostenart	Arbeitskosten je vollbeschäftigten Arbeitnehmer 1)					
		Arbeiter/-in		Angestellte		Arbeitnehmer	
		DM	% 2)	DM	% 2)	DM	% 2)
Herstellung von Karosserien, Aufbauten und Anhängern							
1	Entgelt für geleistete Arbeit 3)	31 133	100,0	47 075	100,0	34 843	100,0
2	Personalnebenkosten insgesamt	21 080	67,6	25 595	54,4	22 116	63,5
3	dar.: Gesetzliche Personalnebenkosten 4)	12 024	38,6	14 043	29,8	12 494	35,9
4	Sonderzahlungen 5)	3 210	10,3	3 719	7,9	3 329	9,6
5	Urlaubsgeld	1 390	4,5	1 419	3,0	1 397	4,0
6	Leistungen zur Vermögensbildung der Arbeitnehmer	133	0,4	112	0,2	128	0,4
7	Sonstige fest vereinbarte Sonderzahlungen	1 438	4,6	1 715	3,6	1 502	4,3
8	Leistungs- und gewinnabhängige Sonderzahlungen	249	0,8	473	1,0	302	0,9
9	Vergütung arbeitsfreier Tage	7 170	23,0	9 019	19,2	7 600	21,8
10	Urlaubsvergütung	4 130	13,3	5 814	12,4	4 522	13,0
11	Gesetzliche Lohn- und Gehaltsfortzahlung im Krankheitsfall 6)	1 305	4,2	889	1,9	1 208	3,5
12	Zusätzliche Lohn- und Gehaltsfortzahlung im Krankheitsfall	37	0,1	28	0,1	35	0,1
13	Vergütung gesetzl. Feiertage u. sonst. gesetzl. Ausfallzeiten	1 621	5,2	2 200	4,7	1 755	5,0
14	Vergütung sonstiger betriebl. oder tarifl. arbeitsfreier Tage	77	0,2	88	0,2	80	0,2
15	Aufwendungen für Vorsorgeeinrichtungen	8 947	28,7	11 338	24,1	9 504	27,3
16	Arbeitgeberpflichtbeiträge zur Sozialversicherung	8 931	28,7	10 750	22,8	9 354	26,8
17	Rentenversicherungsbeiträge	3 977	12,8	5 157	11,0	4 252	12,2
18	Arbeitslosenversicherungsbeiträge	1 318	4,2	1 736	3,7	1 415	4,1
19	Kranken- und Pflegeversicherungsbeiträge	2 883	9,3	3 375	7,2	2 997	8,6
20	Unfallversicherungsbeiträge	753	2,4	482	1,0	690	2,0
21	Aufwendungen für die betriebliche Altersversorgung	12	0,0	584	1,2	145	0,4
22	dar.: Nettozuführung zu den Pensionsrückstellungen 7)	1	0,0	149	0,3	36	0,1
23	Aufwendungen für den Vorruhestand	-	-	-	-	-	-
24	Aufwendungen für sonstige Vorsorgeeinrichtungen	5	0,0	5	0,0	5	0,0
25	Sonstige Personalnebenkosten	1 732	5,6	1 519	3,2	1 683	4,8
26	Entlassungsentschädigungen, betriebliches Kurzarbeitergeld	116	0,4	379	0,8	177	0,5
27	Sonstige gesetzliche Aufwendungen 8)	168	0,5	205	0,4	177	0,5
28	Familienunterstützungen	1	0,0	2	0,0	1	0,0
29	Wohnungsfürsorge	1	0,0	27	0,1	7	0,0
30	Beihilfen im Krankheitsfall	-	-	-	-	-	-
31	Auslösungen, Trennungsentschädigungen u. ä. 9)	26	0,1	24	0,1	26	0,1
32	Naturalleistungen	15	0,0	16	0,0	15	0,0
33	Aufwendungen für Belegschaftseinrichtungen	180	0,6	158	0,3	175	0,5
34	Ausbildungsvergütungen	723	2,3	299	0,6	625	1,8
35	Sonstige Aufwendungen für die berufl. Aus- und Weiterbildung	488	1,6	385	0,8	464	1,3
36	Sonstige Zuwendungen	13	0,0	25	0,1	16	0,0
37	<b>A r b e i t s k o s t e n i n s g e s a m t</b>	<b>52 193</b>	<b>167,6</b>	<b>72 670</b>	<b>154,4</b>	<b>56 959</b>	<b>163,5</b>
38	dar.: Löhne und Gehälter 10)	41 513	133,3	59 813	127,1	45 772	131,4
Nachrichtlich:							
39	Erstattete Arbeitskosten nach § 54 AFG u. ä.	268	0,9	239	0,5	262	0,8
40	Aufwendungen für Zeitarbeitspersonal	-	-	-	-	2 827	7,9
41	Arbeitskosten je geleisteter Stunde	31,16		42,50		33,84	

Herstellung von Teilen und Zubehör für Kraftwagen und Kraftwagenmotoren

1	Entgelt für geleistete Arbeit 3)	30 703	100,0	49 074	100,0	34 304	100,0
2	Personalnebenkosten insgesamt	19 601	63,8	29 054	59,2	21 454	62,5
3	dar.: Gesetzliche Personalnebenkosten 4)	11 483	37,4	15 483	31,6	12 267	35,8
4	Sonderzahlungen 5)	2 678	8,7	4 694	9,6	3 073	9,0
5	Urlaubsgeld	1 420	4,6	2 166	4,4	1 567	4,6
6	Leistungen zur Vermögensbildung der Arbeitnehmer	104	0,3	92	0,2	102	0,3
7	Sonstige fest vereinbarte Sonderzahlungen	962	3,1	1 776	3,6	1 121	3,3
8	Leistungs- und gewinnabhängige Sonderzahlungen	192	0,6	660	1,3	284	0,8
9	Vergütung arbeitsfreier Tage	7 337	23,9	9 843	20,1	7 828	22,8
10	Urlaubsvergütung	4 247	13,8	6 473	13,2	4 683	13,7
11	Gesetzliche Lohn- und Gehaltsfortzahlung im Krankheitsfall 6)	1 385	4,5	863	1,8	1 283	3,7
12	Zusätzliche Lohn- und Gehaltsfortzahlung im Krankheitsfall	50	0,2	28	0,1	46	0,1
13	Vergütung gesetzl. Feiertage u. sonst. gesetzl. Ausfallzeiten	1 474	4,8	2 322	4,7	1 641	4,8
14	Vergütung sonstiger betriebl. oder tarifl. arbeitsfreier Tage	181	0,6	157	0,3	176	0,5
15	Aufwendungen für Vorsorgeeinrichtungen	8 473	27,6	12 430	25,3	9 248	27,0
16	Arbeitgeberpflichtbeiträge zur Sozialversicherung	8 481	27,6	12 116	24,7	9 194	26,8
17	Rentenversicherungsbeiträge	3 798	12,4	5 818	11,9	4 194	12,2
18	Arbeitslosenversicherungsbeiträge	1 277	4,2	1 936	3,9	1 407	4,1
19	Kranken- und Pflegeversicherungsbeiträge	2 806	9,1	3 830	7,8	3 007	8,8
20	Unfallversicherungsbeiträge	599	2,0	532	1,1	586	1,7
21	Aufwendungen für die betriebliche Altersversorgung	-9	0,0	314	0,6	54	0,2
22	dar.: Nettozuführung zu den Pensionsrückstellungen 7)	-67	-0,2	-32	-0,1	-60	-0,2
23	Aufwendungen für den Vorruhestand	-	-	-	-	-	-
24	Aufwendungen für sonstige Vorsorgeeinrichtungen	1	0,0	1	0,0	1	0,0
25	Sonstige Personalnebenkosten	1 113	3,6	2 088	4,3	1 304	3,8
26	Entlassungsentschädigungen, betriebliches Kurzarbeitergeld	170	0,6	544	1,1	244	0,7
27	Sonstige gesetzliche Aufwendungen 8)	142	0,5	182	0,4	150	0,4
28	Familienunterstützungen	3	0,0	0	0,0	2	0,0
29	Wohnungsfürsorge	-	-	25	0,1	5	0,0
30	Beihilfen im Krankheitsfall	1	0,0	1	0,0	1	0,0
31	Auslösungen, Trennungsentschädigungen u. ä. 9)	44	0,1	350	0,7	104	0,3
32	Naturalleistungen	1	0,0	3	0,0	1	0,0
33	Aufwendungen für Belegschaftseinrichtungen	219	0,7	197	0,4	215	0,6
34	Ausbildungsvergütungen	321	1,0	270	0,5	311	0,9
35	Sonstige Aufwendungen für die berufl. Aus- und Weiterbildung	184	0,6	432	0,9	233	0,7
36	Sonstige Zuwendungen	28	0,1	85	0,2	39	0,1
37	<b>A r b e i t s k o s t e n i n s g e s a m t</b>	<b>50 304</b>	<b>163,8</b>	<b>78 128</b>	<b>159,2</b>	<b>55 758</b>	<b>162,5</b>
38	dar.: Löhne und Gehälter 10)	40 718	132,6	63 610	129,6	45 205	131,8
	Nachrichtlich:						
39	Erstattete Arbeitskosten nach § 54 AFG u. ä.	238	0,8	132	0,3	217	0,6
40	Aufwendungen für Zeitarbeitspersonal	-	-	-	-	1 060	3,0
41	Arbeitskosten je geleisteter Stunde	30,01		45,70		33,13	

Fußnoten siehe Ende der Tabelle.

Statistisches Bundesamt, Fachserie 16, Arbeitskostenerhebung 1996, Heft 2



**1 Arbeitskosten je Vollbeschäftigten im Produzierenden Gewerbe 1996 nach Kostenarten,  
Arbeitnehmergruppen und Wirtschaftszweigen \*)  
Neue Länder und Berlin-Ost**

Lfd. Nr.		Kostenart	Arbeitskosten je vollbeschäftigten Arbeitnehmer 1)					
			Arbeiter/-in		Angestellte		Arbeitnehmer	
			DM	% 2)	DM	% 2)	DM	% 2)
Sonstiger Fahrzeugbau								
1	Entgelt für geleistete Arbeit 3)		33 363	100,0	60 211	100,0	41 910	100,0
2	Personalnebenkosten insgesamt		27 354	82,0	37 782	62,7	30 674	73,2
3	dar.: Gesetzliche Personalnebenkosten 4)		14 636	43,9	18 295	30,4	15 801	37,7
4	Sonderzahlungen 5)		2 978	8,9	5 387	8,9	3 745	8,9
5	Urlaubsgeld		1 824	5,5	2 374	3,9	1 999	4,8
6	Leistungen zur Vermögensbildung der Arbeitnehmer		15	0,0	22	0,0	17	0,0
7	Sonstige fest vereinbarte Sonderzahlungen		1 087	3,3	2 469	4,1	1 527	3,6
8	Leistungs- und gewinnabhängige Sonderzahlungen		51	0,2	523	0,9	202	0,5
9	Vergütung arbeitsfreier Tage		8 838	26,5	13 133	21,8	10 206	24,4
10	Urlaubsvergütung		4 952	14,8	8 123	13,5	5 961	14,2
11	Gesetzliche Lohn- und Gehaltsfortzahlung im Krankheitsfall 6)		1 947	5,8	1 386	2,3	1 769	4,2
12	Zusätzliche Lohn- und Gehaltsfortzahlung im Krankheitsfall		164	0,5	100	0,2	143	0,3
13	Vergütung gesetzl. Feiertage u. sonst. gesetzl. Ausfallzeiten		1 643	4,9	2 849	4,7	2 027	4,8
14	Vergütung sonstiger betriebl. oder tarifl. arbeitsfreier Tage		132	0,4	675	1,1	305	0,7
15	Aufwendungen für Vorsorgeeinrichtungen		11 197	33,6	14 480	24,0	12 242	29,2
16	Arbeitgeberpflichtbeiträge zur Sozialversicherung		10 954	32,8	13 875	23,0	11 884	28,4
17	Rentenversicherungsbeiträge		4 456	13,4	6 608	11,0	5 141	12,3
18	Arbeitslosenversicherungsbeiträge		1 482	4,4	2 225	3,7	1 719	4,1
19	Kranken- und Pflegeversicherungsbeiträge		3 361	10,1	4 304	7,1	3 661	8,7
20	Unfallversicherungsbeiträge		1 655	5,0	739	1,2	1 363	3,3
21	Aufwendungen für die betriebliche Altersversorgung		215	0,6	586	1,0	333	0,8
22	dar.: Nettozuführung zu den Pensionsrückstellungen 7)		108	0,3	252	0,4	154	0,4
23	Aufwendungen für den Vorruhestand		0	0,0	0	0,0	0	0,0
24	Aufwendungen für sonstige Vorsorgeeinrichtungen		27	0,1	19	0,0	24	0,1
25	Sonstige Personalnebenkosten		4 341	13,0	4 782	7,9	4 482	10,7
26	Entlassungsentschädigungen, betriebliches Kurzarbeitergeld		1 672	5,0	2 718	4,5	2 005	4,8
27	Sonstige gesetzliche Aufwendungen 8)		92	0,3	185	0,3	122	0,3
28	Familienunterstützungen		64	0,2	37	0,1	55	0,1
29	Wohnungsfürsorge		66	0,2	93	0,2	75	0,2
30	Beihilfen im Krankheitsfall		0	0,0	0	0,0	0	0,0
31	Auslösungen, Trennungsentschädigungen u. ä. 9)		215	0,6	255	0,4	228	0,5
32	Naturalleistungen		5	0,0	5	0,0	5	0,0
33	Aufwendungen für Belegschaftseinrichtungen		365	1,1	407	0,7	378	0,9
34	Ausbildungsvergütungen		1 219	3,7	249	0,4	910	2,2
35	Sonstige Aufwendungen für die berufl. Aus- und Weiterbildung		584	1,8	595	1,0	587	1,4
36	Sonstige Zuwendungen		60	0,2	238	0,4	117	0,3
37	A r b e i t s k o s t e n i n s g e s a m t		60 717	182,0	97 993	162,7	72 585	173,2
38	dar.: Löhne und Gehälter 10)		45 179	135,4	78 732	130,8	55 861	133,3
	Nachrichtlich:							
39	Erstattete Arbeitskosten nach § 54 AFG u. ä.		63	0,2	120	0,2	81	0,2
40	Aufwendungen für Zeitarbeitspersonal						1 775	
41	Arbeitskosten je geleisteter Stunde		39,32		57,38		45,47	
Schiffbau								
1	Entgelt für geleistete Arbeit 3)		33 601	100,0	56 803	100,0	39 052	100,0
2	Personalnebenkosten insgesamt		28 524	84,9	34 698	61,1	29 975	76,8
3	dar.: Gesetzliche Personalnebenkosten 4)		16 177	48,1	17 918	31,5	16 586	42,5
4	Sonderzahlungen 5)		2 543	7,6	3 712	6,5	2 818	7,2
5	Urlaubsgeld		1 898	5,6	2 473	4,4	2 033	5,2
6	Leistungen zur Vermögensbildung der Arbeitnehmer		3	0,0	5	0,0	3	0,0
7	Sonstige fest vereinbarte Sonderzahlungen		624	1,9	1 221	2,1	764	2,0
8	Leistungs- und gewinnabhängige Sonderzahlungen		18	0,1	14	0,0	17	0,0
9	Vergütung arbeitsfreier Tage		9 420	28,0	11 179	19,7	9 833	25,2
10	Urlaubsvergütung		5 158	15,4	7 107	12,5	5 616	14,4
11	Gesetzliche Lohn- und Gehaltsfortzahlung im Krankheitsfall 6)		2 295	6,8	1 321	2,3	2 066	5,3
12	Zusätzliche Lohn- und Gehaltsfortzahlung im Krankheitsfall		186	0,6	111	0,2	168	0,4
13	Vergütung gesetzl. Feiertage u. sonst. gesetzl. Ausfallzeiten		1 659	4,9	2 509	4,4	1 859	4,8
14	Vergütung sonstiger betriebl. oder tarifl. arbeitsfreier Tage		122	0,4	130	0,2	124	0,3
15	Aufwendungen für Vorsorgeeinrichtungen		12 167	36,2	14 000	24,6	12 598	32,3
16	Arbeitgeberpflichtbeiträge zur Sozialversicherung		12 139	36,1	13 972	24,6	12 570	32,2
17	Rentenversicherungsbeiträge		4 595	13,7	6 384	11,2	5 015	12,8
18	Arbeitslosenversicherungsbeiträge		1 534	4,6	2 168	3,8	1 683	4,3
19	Kranken- und Pflegeversicherungsbeiträge		3 569	10,6	4 470	7,9	3 781	9,7
20	Unfallversicherungsbeiträge		2 441	7,3	949	1,7	2 091	5,4
21	Aufwendungen für die betriebliche Altersversorgung		0	0,0	24	0,0	6	0,0
22	dar.: Nettozuführung zu den Pensionsrückstellungen 7)		-	-	-	-	-	-
23	Aufwendungen für den Vorruhestand		-	-	-	-	-	-
24	Aufwendungen für sonstige Vorsorgeeinrichtungen		28	0,1	4	0,0	22	0,1
25	Sonstige Personalnebenkosten		4 394	13,1	5 808	10,2	4 726	12,1
26	Entlassungsentschädigungen, betriebliches Kurzarbeitergeld		1 711	5,1	4 774	8,4	2 430	6,2
27	Sonstige gesetzliche Aufwendungen 8)		84	0,3	116	0,2	92	0,2
28	Familienunterstützungen		6	0,0	3	0,0	5	0,0
29	Wohnungsfürsorge		-	-	-	-	-	-
30	Beihilfen im Krankheitsfall		-	-	-	-	-	-
31	Auslösungen, Trennungsentschädigungen u. ä. 9)		229	0,7	227	0,4	228	0,6
32	Naturalleistungen		-	-	-	-	-	-
33	Aufwendungen für Belegschaftseinrichtungen		363	1,1	258	0,5	338	0,9
34	Ausbildungsvergütungen		1 424	4,2	124	0,2	1 119	2,9
35	Sonstige Aufwendungen für die berufl. Aus- und Weiterbildung		527	1,6	213	0,4	453	1,2
36	Sonstige Zuwendungen		50	0,1	93	0,2	60	0,2
37	A r b e i t s k o s t e n i n s g e s a m t		62 125	184,9	91 500	161,1	69 027	176,8
38	dar.: Löhne und Gehälter 10)		45 564	135,6	71 693	126,2	51 703	132,4
	Nachrichtlich:							
39	Erstattete Arbeitskosten nach § 54 AFG u. ä.		75	0,2	81	0,1	76	0,2
40	Aufwendungen für Zeitarbeitspersonal						2 623	
41	Arbeitskosten je geleisteter Stunde		41,35		54,05		44,61	

Fußnoten siehe Ende der Tabelle.

Statistisches Bundesamt, Fachserie 16, Arbeitskostenerhebung 1996, Heft 2



1 Arbeitskosten je Vollbeschäftigten im Produzierenden Gewerbe 1996 nach Kostenarten,  
Arbeitnehmergruppen und Wirtschaftszweigen \*)  
Neue Länder und Berlin-Ost

Lfd. Nr.		Kostenart	Arbeitskosten je vollbeschäftigten Arbeitnehmer 1)					
			Arbeiter/-in		Angestellte		Arbeitnehmer	
			DM	% 2)	DM	% 2)	DM	% 2)
Schienenfahrzeugbau								
1	Entgelt für geleistete Arbeit 3)		32 450	100,0	59 350	100,0	41 883	100,0
2	Personalnebenkosten insgesamt		27 401	84,4	39 592	66,7	31 676	75,6
3	dar.: Gesetzliche Personalnebenkosten 4)		13 206	40,7	18 668	31,5	15 121	36,1
4	Sonderzahlungen 5)		3 811	11,7	6 885	11,6	4 889	11,7
5	Urlaubsgeld		2 129	6,6	3 324	5,6	2 548	6,1
6	Leistungen zur Vermögensbildung der Arbeitnehmer		27	0,1	17	0,0	24	0,1
7	Sonstige fest vereinbarte Sonderzahlungen		1 620	5,0	2 751	4,6	2 017	4,8
8	Leistungs- und gewinnabhängige Sonderzahlungen		35	0,1	794	1,3	301	0,7
9	Vergütung arbeitsfreier Tage		8 131	25,1	12 039	20,3	9 502	22,7
10	Urlaubsvergütung		4 754	14,6	7 673	12,9	5 777	13,8
11	Gesetzliche Lohn- und Gehaltsfortzahlung im Krankheitsfall 6)		1 600	4,9	1 404	2,4	1 531	3,7
12	Zusätzliche Lohn- und Gehaltsfortzahlung im Krankheitsfall		82	0,3	71	0,1	78	0,2
13	Vergütung gesetzl. Feiertage u. sonst. gesetzl. Ausfallzeiten		1 626	5,0	2 825	4,8	2 046	4,9
14	Vergütung sonstiger betriebl. oder tarifl. arbeitsfreier Tage		70	0,2	67	0,1	69	0,2
15	Aufwendungen für Vorsorgeeinrichtungen		10 237	31,5	15 686	26,4	12 147	29,0
16	Arbeitgeberpflichtbeiträge zur Sozialversicherung		9 880	30,4	14 254	24,0	11 414	27,3
17	Rentenversicherungsbeiträge		4 349	13,4	6 888	11,6	5 239	12,5
18	Arbeitslosenversicherungsbeiträge		1 435	4,4	2 306	3,9	1 740	4,2
19	Kranken- und Pflegeversicherungsbeiträge		3 256	10,0	4 413	7,4	3 662	8,7
20	Unfallversicherungsbeiträge		841	2,6	648	1,1	773	1,8
21	Aufwendungen für die betriebliche Altersversorgung		317	1,0	1 388	2,3	693	1,7
22	dar.: Nettozuführung zu den Pensionsrückstellungen 7)		-2	0,0	536	0,9	187	0,4
23	Aufwendungen für den Vorruhestand		-	-	-	-	-	-
24	Aufwendungen für sonstige Vorsorgeeinrichtungen		39	0,1	44	0,1	41	0,1
25	Sonstige Personalnebenkosten		5 222	16,1	4 982	8,4	5 138	12,3
26	Entlassungsentschädigungen, betriebliches Kurzarbeitergeld		2 390	7,4	2 621	4,4	2 471	5,9
27	Sonstige gesetzliche Aufwendungen 8)		101	0,3	185	0,3	130	0,3
28	Familienunterstützungen		17	0,1	27	0,0	20	0,0
29	Wohnungsfürsorge		203	0,6	185	0,3	196	0,5
30	Beihilfen im Krankheitsfall		-	-	-	-	-	-
31	Auslösungen, Trennungsentschädigungen u. ä. 9)		265	0,8	438	0,7	326	0,8
32	Naturalleistungen		6	0,0	8	0,0	7	0,0
33	Aufwendungen für Belegschaftseinrichtungen		291	0,9	304	0,5	295	0,7
34	Ausbildungsvergütungen		1 311	4,0	502	0,8	1 027	2,5
35	Sonstige Aufwendungen für die berufl. Aus- und Weiterbildung		578	1,8	500	0,8	551	1,3
36	Sonstige Zuwendungen		61	0,2	211	0,4	114	0,3
37	A r b e i t s k o s t e n i n s g e s a m t		59 851	184,4	98 942	166,7	73 558	175,6
38	dar.: Löhne und Gehälter 10)		44 392	136,8	78 275	131,9	56 273	134,4
	Nachrichtlich:							
39	Erstattete Arbeitskosten nach § 54 AFG u. ä.		12	0,0	182	0,3	71	0,2
40	Aufwendungen für Zeitarbeitspersonal						563	
41	Arbeitskosten je geleisteter Stunde		38,48		59,10		46,06	
Luft- und Raumfahrzeugbau								
1	Entgelt für geleistete Arbeit 3)		41 381	100,0	72 657	100,0	59 076	100,0
2	Personalnebenkosten insgesamt		31 053	75,0	44 089	60,7	38 428	65,0
3	dar.: Gesetzliche Personalnebenkosten 4)		14 764	35,7	19 741	27,2	17 580	29,8
4	Sonderzahlungen 5)		4 313	10,4	6 373	8,8	5 479	9,3
5	Urlaubsgeld		1 345	3,2	1 087	1,5	1 199	2,0
6	Leistungen zur Vermögensbildung der Arbeitnehmer		7	0,0	49	0,1	31	0,1
7	Sonstige fest vereinbarte Sonderzahlungen		2 582	6,2	4 259	5,9	3 531	6,0
8	Leistungs- und gewinnabhängige Sonderzahlungen		379	0,9	978	1,3	718	1,2
9	Vergütung arbeitsfreier Tage		10 245	24,8	19 374	26,7	15 410	26,1
10	Urlaubsvergütung		5 784	14,0	11 324	15,6	8 918	15,1
11	Gesetzliche Lohn- und Gehaltsfortzahlung im Krankheitsfall 6)		1 708	4,1	1 533	2,1	1 609	2,7
12	Zusätzliche Lohn- und Gehaltsfortzahlung im Krankheitsfall		260	0,6	134	0,2	189	0,3
13	Vergütung gesetzl. Feiertage u. sonst. gesetzl. Ausfallzeiten		1 927	4,7	3 695	5,1	2 927	5,0
14	Vergütung sonstiger betriebl. oder tarifl. arbeitsfreier Tage		566	1,4	2 689	3,7	1 767	3,0
15	Aufwendungen für Vorsorgeeinrichtungen		12 415	30,0	14 446	19,9	13 564	23,0
16	Arbeitgeberpflichtbeiträge zur Sozialversicherung		11 024	26,6	14 211	19,6	12 827	21,7
17	Rentenversicherungsbeiträge		5 091	12,3	7 037	9,7	6 192	10,5
18	Arbeitslosenversicherungsbeiträge		1 712	4,1	2 370	3,3	2 084	3,5
19	Kranken- und Pflegeversicherungsbeiträge		3 269	7,9	4 147	5,7	3 766	6,4
20	Unfallversicherungsbeiträge		951	2,3	657	0,9	784	1,3
21	Aufwendungen für die betriebliche Altersversorgung		1 392	3,4	232	0,3	735	1,2
22	dar.: Nettozuführung zu den Pensionsrückstellungen 7)		1 348	3,3	226	0,3	713	1,2
23	Aufwendungen für den Vorruhestand		1	0,0	0	0,0	1	0,0
24	Aufwendungen für sonstige Vorsorgeeinrichtungen		-	-	4	0,0	2	0,0
25	Sonstige Personalnebenkosten		4 079	9,9	3 896	5,4	3 975	6,7
26	Entlassungsentschädigungen, betriebliches Kurzarbeitergeld		1	0,0	342	0,5	194	0,3
27	Sonstige gesetzliche Aufwendungen 8)		106	0,3	303	0,4	217	0,4
28	Familienunterstützungen		688	1,7	115	0,2	364	0,6
29	Wohnungsfürsorge		3	0,0	104	0,1	60	0,1
30	Beihilfen im Krankheitsfall		2	0,0	0	0,0	1	0,0
31	Auslösungen, Trennungsentschädigungen u. ä. 9)		120	0,3	56	0,1	84	0,1
32	Naturalleistungen		18	0,0	1	0,0	8	0,0
33	Aufwendungen für Belegschaftseinrichtungen		960	2,3	901	1,2	927	1,6
34	Ausbildungsvergütungen		557	1,3	73	0,1	283	0,5
35	Sonstige Aufwendungen für die berufl. Aus- und Weiterbildung		1 462	3,5	1 444	2,0	1 452	2,5
36	Sonstige Zuwendungen		162	0,4	556	0,8	385	0,7
37	A r b e i t s k o s t e n i n s g e s a m t		72 433	175,0	116 746	160,7	97 504	165,0
38	dar.: Löhne und Gehälter 10)		55 939	135,2	98 404	135,4	79 964	135,4
	Nachrichtlich:							
39	Erstattete Arbeitskosten nach § 54 AFG u. ä.		54	0,1	0	0,0	24	0,0
40	Aufwendungen für Zeitarbeitspersonal						2 648	
41	Arbeitskosten je geleisteter Stunde		43,07		65,19		55,92	

Fußnoten siehe Ende der Tabelle.

Statistisches Bundesamt, Fachserie 16, Arbeitskostenerhebung 1996, Heft 2



**1 Arbeitskosten je Vollbeschäftigten im Produzierenden Gewerbe 1996 nach Kostenarten,  
Arbeitnehmergruppen und Wirtschaftszweigen \*)  
Neue Länder und Berlin-Ost**

Lfd. Nr.	Kostenart	Arbeitskosten je vollbeschäftigten Arbeitnehmer 1)					
		Arbeiter/-in		Angestellte		Arbeitnehmer	
		DM	% 2)	DM	% 2)	DM	% 2)
Herstellung von Krafträdern, Fahrrädern und Behindertenfahrzeugen							
1	Entgelt für geleistete Arbeit 3)	26 450	100,0	37 783	100,0	29 617	100,0
2	Personalnebenkosten insgesamt	14 997	56,7	19 935	52,8	16 377	55,3
3	dar.: Gesetzliche Personalnebenkosten 4)	9 886	37,4	12 561	33,2	10 634	35,9
4	Sonderzahlungen 5)	987	3,7	1 785	4,7	1 210	4,1
5	Urlaubsgeld	559	2,1	642	1,7	582	2,0
6	Leistungen zur Vermögensbildung der Arbeitnehmer	64	0,2	47	0,1	59	0,2
7	Sonstige fest vereinbarte Sonderzahlungen	364	1,4	1 086	2,9	566	1,9
8	Leistungs- und gewinnabhängige Sonderzahlungen	-	-	11	0,0	3	0,0
9	Vergütung arbeitsfreier Tage	6 347	24,0	7 566	20,0	6 688	22,6
10	Urlaubsvergütung	3 444	13,0	4 635	12,3	3 777	12,8
11	Gesetzliche Lohn- und Gehaltsfortzahlung im Krankheitsfall 6)	1 327	5,0	1 094	2,9	1 262	4,3
12	Zusätzliche Lohn- und Gehaltsfortzahlung im Krankheitsfall	289	1,1	89	0,2	233	0,8
13	Vergütung gesetzl. Feiertage u. sonst. gesetzl. Ausfallzeiten	1 282	4,8	1 741	4,6	1 410	4,8
14	Vergütung sonstiger betriebl. oder tarifl. arbeitsfreier Tage	6	0,0	5	0,0	6	0,0
15	Aufwendungen für Vorsorgeeinrichtungen	7 198	27,2	9 681	25,6	7 892	26,6
16	Arbeitgeberpflichtbeiträge zur Sozialversicherung	7 198	27,2	9 588	25,4	7 866	26,6
17	Rentenversicherungsbeiträge	3 246	12,3	4 469	11,8	3 588	12,1
18	Arbeitslosenversicherungsbeiträge	1 065	4,0	1 477	3,9	1 180	4,0
19	Kranken- und Pflegeversicherungsbeiträge	2 427	9,2	3 241	8,6	2 654	9,0
20	Unfallversicherungsbeiträge	460	1,7	401	1,1	443	1,5
21	Aufwendungen für die betriebliche Altersversorgung	-	-	90	0,2	25	0,1
22	dar.: Nettozuführung zu den Pensionsrückstellungen 7)	-	-	-	-	-	-
23	Aufwendungen für den Vorruhestand	-	-	-	-	-	-
24	Aufwendungen für sonstige Vorsorgeeinrichtungen	-	-	3	0,0	1	0,0
25	Sonstige Personalnebenkosten	465	1,8	903	2,4	588	2,0
26	Entlassungsentschädigungen, betriebliches Kurzarbeitergeld	101	0,4	446	1,2	198	0,7
27	Sonstige gesetzliche Aufwendungen 8)	79	0,3	137	0,4	96	0,3
28	Familienunterstützungen	-	-	-	-	-	-
29	Wohnungsfürsorge	-	-	-	-	-	-
30	Beihilfen im Krankheitsfall	-	-	-	-	-	-
31	Auslösungen, Trennungsentschädigungen u. ä. 9)	-	-	-	-	-	-
32	Naturalleistungen	20	0,1	43	0,1	26	0,1
33	Aufwendungen für Belegschaftseinrichtungen	64	0,2	39	0,1	57	0,2
34	Ausbildungsvergütungen	124	0,5	31	0,1	98	0,3
35	Sonstige Aufwendungen für die berufl. Aus- und Weiterbildung	63	0,2	168	0,4	92	0,3
36	Sonstige Zuwendungen	13	0,1	39	0,1	20	0,1
37	<b>Arbeitskosten insgesamt</b>	<b>41 447</b>	<b>156,7</b>	<b>57 718</b>	<b>152,8</b>	<b>45 994</b>	<b>155,3</b>
38	dar.: Löhne und Gehälter 10)	33 784	127,7	47 133	124,7	37 515	126,7
	Nachrichtlich:						
39	Erstattete Arbeitskosten nach § 54 AFG u. ä.	234	0,9	430	1,1	288	1,0
40	Aufwendungen für Zeitarbeitspersonal	-	-	-	-	503	-
41	Arbeitskosten je geleisteter Stunde	25,70		34,19		28,15	
Herstellung von Möbeln, Schmuck, Musikinstrumenten, Sportgeräten, Spielwaren und sonstigen Erzeugnissen; Recycling							
1	Entgelt für geleistete Arbeit 3)	25 620	100,0	39 664	100,0	28 650	100,0
2	Personalnebenkosten insgesamt	15 831	61,8	22 272	56,2	17 221	60,1
3	dar.: Gesetzliche Personalnebenkosten 4)	9 877	38,6	12 918	32,6	10 533	36,8
4	Sonderzahlungen 5)	1 635	6,4	2 896	7,3	1 907	6,7
5	Urlaubsgeld	722	2,8	970	2,4	776	2,7
6	Leistungen zur Vermögensbildung der Arbeitnehmer	138	0,5	161	0,4	143	0,5
7	Sonstige fest vereinbarte Sonderzahlungen	707	2,8	1 139	2,9	800	2,8
8	Leistungs- und gewinnabhängige Sonderzahlungen	68	0,3	626	1,6	189	0,7
9	Vergütung arbeitsfreier Tage	5 575	21,8	7 719	19,5	6 038	21,1
10	Urlaubsvergütung	3 159	12,3	4 898	12,3	3 534	12,3
11	Gesetzliche Lohn- und Gehaltsfortzahlung im Krankheitsfall 6)	1 149	4,5	905	2,3	1 086	3,8
12	Zusätzliche Lohn- und Gehaltsfortzahlung im Krankheitsfall	30	0,1	22	0,1	28	0,1
13	Vergütung gesetzl. Feiertage u. sonst. gesetzl. Ausfallzeiten	1 213	4,7	1 856	4,7	1 352	4,7
14	Vergütung sonstiger betriebl. oder tarifl. arbeitsfreier Tage	24	0,1	38	0,1	27	0,1
15	Aufwendungen für Vorsorgeeinrichtungen	7 466	29,1	10 317	26,0	8 081	28,2
16	Arbeitgeberpflichtbeiträge zur Sozialversicherung	7 399	28,9	10 003	25,2	7 961	27,8
17	Rentenversicherungsbeiträge	3 178	12,4	4 624	11,7	3 490	12,2
18	Arbeitslosenversicherungsbeiträge	1 064	4,2	1 559	3,9	1 171	4,1
19	Kranken- und Pflegeversicherungsbeiträge	2 454	9,6	3 314	8,4	2 640	9,2
20	Unfallversicherungsbeiträge	703	2,7	506	1,3	661	2,3
21	Aufwendungen für die betriebliche Altersversorgung	42	0,2	294	0,7	97	0,3
22	dar.: Nettozuführung zu den Pensionsrückstellungen 7)	-	-	53	0,1	11	0,0
23	Aufwendungen für den Vorruhestand	-	-	-	-	-	-
24	Aufwendungen für sonstige Vorsorgeeinrichtungen	25	0,1	20	0,1	24	0,1
25	Sonstige Personalnebenkosten	1 154	4,5	1 339	3,4	1 194	4,2
26	Entlassungsentschädigungen, betriebliches Kurzarbeitergeld	300	1,2	376	0,9	316	1,1
27	Sonstige gesetzliche Aufwendungen 8)	116	0,5	153	0,4	124	0,4
28	Familienunterstützungen	3	0,0	11	0,0	5	0,0
29	Wohnungsfürsorge	-	-	6	0,0	1	0,0
30	Beihilfen im Krankheitsfall	-	-	-	-	-	-
31	Auslösungen, Trennungsentschädigungen u. ä. 9)	106	0,4	114	0,3	108	0,4
32	Naturalleistungen	10	0,0	13	0,0	10	0,0
33	Aufwendungen für Belegschaftseinrichtungen	49	0,2	25	0,1	44	0,2
34	Ausbildungsvergütungen	432	1,7	442	1,1	434	1,5
35	Sonstige Aufwendungen für die berufl. Aus- und Weiterbildung	125	0,5	178	0,4	137	0,5
36	Sonstige Zuwendungen	13	0,1	21	0,1	15	0,1
37	<b>Arbeitskosten insgesamt</b>	<b>41 452</b>	<b>161,8</b>	<b>61 935</b>	<b>156,2</b>	<b>45 871</b>	<b>160,1</b>
38	dar.: Löhne und Gehälter 10)	32 831	128,1	50 279	126,8	36 595	127,7
	Nachrichtlich:						
39	Erstattete Arbeitskosten nach § 54 AFG u. ä.	306	1,2	281	0,7	300	1,0
40	Aufwendungen für Zeitarbeitspersonal	-	-	-	-	335	-
41	Arbeitskosten je geleisteter Stunde	24,15		35,77		26,67	

Fußnoten siehe Ende der Tabelle.

Statistisches Bundesamt, Fachserie 16, Arbeitskostenerhebung 1996, Heft 2



**1 Arbeitskosten je Vollbeschäftigten im Produzierenden Gewerbe 1996 nach Kostenarten,  
Arbeitnehmergruppen und Wirtschaftszweigen \*)  
Neue Länder und Berlin-Ost**

Lfd. Nr.		Kostenart	Arbeitskosten je vollbeschäftigten Arbeitnehmer 1)					
			Arbeiter/-in		Angestellte		Arbeitnehmer	
			DM	% 2)	DM	% 2)	DM	% 2)
Herstellung von Möbeln, Schmuck, Musikinstrumenten, Sportgeräten, Spielwaren und sonstigen Erzeugnissen								
1	Entgelt für geleistete Arbeit 3)	25 111	100,0	39 183	100,0	28 166	100,0	
2	Personalnebenkosten insgesamt	15 627	62,2	21 964	56,1	17 002	60,4	
3	dar.: Gesetzliche Personalnebenkosten 4)	9 643	38,4	12 784	32,6	10 325	36,7	
4	Sonderzahlungen 5)	1 661	6,6	2 846	7,3	1 918	6,8	
5	Urlaubsgeld	757	3,0	993	2,5	809	2,9	
6	Leistungen zur Vermögensbildung der Arbeitnehmer	140	0,6	156	0,4	144	0,5	
7	Sonstige fest vereinbarte Sonderzahlungen	695	2,8	1 044	2,7	771	2,7	
8	Leistungs- und gewinnabhängige Sonderzahlungen	68	0,3	654	1,7	196	0,7	
9	Vergütung arbeitsfreier Tage	5 449	21,7	7 575	19,3	5 910	21,0	
10	Urlaubsvergütung	3 091	12,3	4 809	12,3	3 464	12,3	
11	Gesetzliche Lohn- und Gehaltsfortzahlung im Krankheitsfall 6)	1 114	4,4	876	2,2	1 063	3,8	
12	Zusätzliche Lohn- und Gehaltsfortzahlung im Krankheitsfall	28	0,1	20	0,1	26	0,1	
13	Vergütung gesetzl. Feiertage u. sonst. gesetzl. Ausfallzeiten	1 193	4,8	1 835	4,7	1 332	4,7	
14	Vergütung sonstiger betriebl. oder tarifl. arbeitsfreier Tage	22	0,1	36	0,1	25	0,1	
15	Aufwendungen für Vorsorgeeinrichtungen	7 299	29,1	10 238	26,1	7 937	28,2	
16	Arbeitgeberpflichtbeiträge zur Sozialversicherung	7 225	28,8	9 921	25,3	7 810	27,7	
17	Rentenversicherungsbeiträge	3 135	12,5	4 589	11,7	3 450	12,3	
18	Arbeitslosenversicherungsbeiträge	1 047	4,2	1 551	4,0	1 156	4,1	
19	Kranken- und Pflegeversicherungsbeiträge	2 412	9,6	3 303	8,4	2 605	9,2	
20	Unfallversicherungsbeiträge	631	2,5	478	1,2	598	2,1	
21	Aufwendungen für die betriebliche Altersversorgung	46	0,2	294	0,8	100	0,4	
22	dar.: Nettozuführung zu den Pensionsrückstellungen 7)	-	-	63	0,2	14	0,0	
23	Aufwendungen für den Vorruhestand	-	-	-	-	-	-	
24	Aufwendungen für sonstige Vorsorgeeinrichtungen	28	0,1	22	0,1	27	0,1	
25	Sonstige Personalnebenkosten	1 218	4,8	1 305	3,3	1 237	4,4	
26	Entlassungsentschädigungen, betriebliches Kurzarbeitergeld	323	1,3	384	1,0	336	1,2	
27	Sonstige gesetzliche Aufwendungen 8)	111	0,4	153	0,4	120	0,4	
28	Familienunterstützungen	2	0,0	2	0,0	2	0,0	
29	Wohnungsfürsorge	-	-	7	0,0	2	0,0	
30	Beihilfen im Krankheitsfall	-	-	-	-	-	-	
31	Auslösungen, Trennungsentschädigungen u. ä. 9)	104	0,4	122	0,3	108	0,4	
32	Naturalleistungen	10	0,0	12	0,0	10	0,0	
33	Aufwendungen für Belegschaftseinrichtungen	36	0,1	26	0,1	34	0,1	
34	Ausbildungsvergütungen	486	1,9	433	1,1	474	1,7	
35	Sonstige Aufwendungen für die berufl. Aus- und Weiterbildung	137	0,5	144	0,4	138	0,5	
36	Sonstige Zuwendungen	11	0,0	22	0,1	14	0,0	
37	A r b e i t s k o s t e n i n s g e s a m t	40 738	162,2	61 147	156,1	45 168	160,4	
38	dar.: Löhne und Gehälter 10)	32 221	128,3	49 605	126,6	35 994	127,8	
Nachrichtlich:								
39	Erstattete Arbeitskosten nach § 54 AFG u. ä.	278	1,1	290	0,7	281	1,0	
40	Aufwendungen für Zeitarbeitspersonal	-	-	-	-	204	0,7	
41	Arbeitskosten je geleisteter Stunde	23,76	-	35,30	-	26,29	-	

**Herstellung von Möbeln**

1	Entgelt für geleistete Arbeit 3)	26 024	100,0	40 569	100,0	29 274	100,0
2	Personalnebenkosten insgesamt	16 829	64,7	23 060	56,8	18 221	62,2
3	dar.: Gesetzliche Personalnebenkosten 4)	10 203	39,2	13 298	32,8	10 894	37,2
4	Sonderzahlungen 5)	1 898	7,3	3 099	7,6	2 166	7,4
5	Urlaubsgeld	852	3,3	1 104	2,7	908	3,1
6	Leistungen zur Vermögensbildung der Arbeitnehmer	151	0,6	166	0,4	154	0,5
7	Sonstige fest vereinbarte Sonderzahlungen	809	3,1	1 067	2,6	867	3,0
8	Leistungs- und gewinnabhängige Sonderzahlungen	86	0,3	763	1,9	237	0,8
9	Vergütung arbeitsfreier Tage	5 744	22,1	7 932	19,6	6 233	21,3
10	Urlaubsvergütung	3 257	12,5	5 031	12,4	3 653	12,5
11	Gesetzliche Lohn- und Gehaltsfortzahlung im Krankheitsfall 6)	1 199	4,6	942	2,3	1 142	3,9
12	Zusätzliche Lohn- und Gehaltsfortzahlung im Krankheitsfall	27	0,1	20	0,0	26	0,1
13	Vergütung gesetzl. Feiertage u. sonst. gesetzl. Ausfallzeiten	1 238	4,8	1 899	4,7	1 385	4,7
14	Vergütung sonstiger betriebl. oder tarifl. arbeitsfreier Tage	23	0,1	41	0,1	27	0,1
15	Aufwendungen für Vorsorgeeinrichtungen	7 720	29,7	10 573	26,1	8 358	28,6
16	Arbeitgeberpflichtbeiträge zur Sozialversicherung	7 639	29,4	10 297	25,4	8 233	28,1
17	Rentenversicherungsbeiträge	3 288	12,6	4 739	11,7	3 613	12,3
18	Arbeitslosenversicherungsbeiträge	1 097	4,2	1 604	4,0	1 210	4,1
19	Kranken- und Pflegeversicherungsbeiträge	2 541	9,8	3 417	8,4	2 737	9,3
20	Unfallversicherungsbeiträge	713	2,7	537	1,3	674	2,3
21	Aufwendungen für die betriebliche Altersversorgung	42	0,2	248	0,6	88	0,3
22	dar.: Nettozuführung zu den Pensionsrückstellungen 7)	-	-	50	0,1	11	0,0
23	Aufwendungen für den Vorruhestand	-	-	-	-	-	-
24	Aufwendungen für sonstige Vorsorgeeinrichtungen	39	0,1	29	0,1	36	0,1
25	Sonstige Personalnebenkosten	1 466	5,6	1 456	3,6	1 464	5,0
26	Entlassungsentschädigungen, betriebliches Kurzarbeitergeld	420	1,6	461	1,1	429	1,5
27	Sonstige gesetzliche Aufwendungen 8)	127	0,5	161	0,4	134	0,5
28	Familienunterstützungen	2	0,0	3	0,0	2	0,0
29	Wohnungsfürsorge	-	-	9	0,0	2	0,0
30	Beihilfen im Krankheitsfall	-	-	-	-	-	-
31	Auslösungen, Trennungsentschädigungen u. ä. 9)	133	0,5	157	0,4	139	0,5
32	Naturalleistungen	11	0,0	9	0,0	10	0,0
33	Aufwendungen für Belegschaftseinrichtungen	40	0,2	27	0,1	37	0,1
34	Ausbildungsvergütungen	558	2,1	449	1,1	533	1,8
35	Sonstige Aufwendungen für die berufl. Aus- und Weiterbildung	161	0,6	156	0,4	160	0,5
36	Sonstige Zuwendungen	14	0,1	25	0,1	16	0,1
37	<b>A r b e i t s k o s t e n i n s g e s a m t</b>	<b>42 853</b>	<b>164,7</b>	<b>63 629</b>	<b>156,8</b>	<b>47 495</b>	<b>162,2</b>
38	dar.: Löhne und Gehälter 10)	33 666	129,4	51 600	127,2	37 673	128,7
Nachrichtlich:							
39	Erstattete Arbeitskosten nach § 54 AFG u. ä.	259	1,0	197	0,5	245	0,8
40	Aufwendungen für Zeitarbeitspersonal	-	-	-	-	277	0,9
41	Arbeitskosten je geleisteter Stunde	25,00	-	36,81	-	27,66	-

Fußnoten siehe Ende der Tabelle.

Statistisches Bundesamt, Fachserie 16, Arbeitskostenerhebung 1996, Heft 2



1 Arbeitskosten je Vollbeschäftigten im Produzierenden Gewerbe 1996 nach Kostenarten,  
Arbeitnehmergruppen und Wirtschaftszweigen \*)  
Neue Länder und Berlin-Ost

Lfd. Nr.	Kostenart	Arbeitskosten je vollbeschäftigten Arbeitnehmer 1)					
		Arbeiter/-in		Angestellte		Arbeitnehmer	
		DM	% 2)	DM	% 2)	DM	% 2)
Herstellung von Musikinstrumenten							
1	Entgelt für geleistete Arbeit 3)	26 018	100,0	35 576	100,0	27 167	100,0
2	Personalnebenkosten insgesamt	14 802	56,9	19 062	53,6	15 314	56,4
3	dar.: Gesetzliche Personalnebenkosten 4)	9 339	35,9	11 914	33,5	9 649	35,5
4	Sonderzahlungen 5)	1 283	4,9	2 145	6,0	1 386	5,1
5	Urlaubsgeld	763	2,9	946	2,7	785	2,9
6	Leistungen zur Vermögensbildung der Arbeitnehmer	179	0,7	117	0,3	172	0,6
7	Sonstige fest vereinbarte Sonderzahlungen	340	1,3	355	1,0	342	1,3
8	Leistungs- und gewinnabhängige Sonderzahlungen	-	-	727	2,0	87	0,3
9	Vergütung arbeitsfreier Tage	5 651	21,7	7 103	20,0	5 825	21,4
10	Urlaubsvergütung	3 200	12,3	4 355	12,2	3 339	12,3
11	Gesetzliche Lohn- und Gehaltsfortzahlung im Krankheitsfall 6)	1 074	4,1	975	2,7	1 062	3,9
12	Zusätzliche Lohn- und Gehaltsfortzahlung im Krankheitsfall	17	0,1	11	0,0	16	0,1
13	Vergütung gesetzl. Feiertage u. sonst. gesetzl. Ausfallzeiten	1 299	5,0	1 699	4,8	1 347	5,0
14	Vergütung sonstiger betriebl. oder tarifl. arbeitsfreier Tage	60	0,2	64	0,2	61	0,2
15	Aufwendungen für Vorsorgeeinrichtungen	6 912	26,6	9 317	26,2	7 201	26,5
16	Arbeitgeberpflichtbeiträge zur Sozialversicherung	6 890	26,5	9 125	25,6	7 158	26,3
17	Rentenversicherungsbeiträge	3 128	12,0	4 273	12,0	3 266	12,0
18	Arbeitslosenversicherungsbeiträge	1 052	4,0	1 481	4,2	1 103	4,1
19	Kranken- und Pflegeversicherungsbeiträge	2 298	8,8	3 166	8,9	2 402	8,8
20	Unfallversicherungsbeiträge	412	1,6	205	0,6	387	1,4
21	Aufwendungen für die betriebliche Altersversorgung	22	0,1	192	0,5	43	0,2
22	dar.: Nettozuführung zu den Pensionsrückstellungen 7)	-	-	-	-	-	-
23	Aufwendungen für den Vorruhestand	-	-	-	-	-	-
24	Aufwendungen für sonstige Vorsorgeeinrichtungen	-	-	-	-	-	-
25	Sonstige Personalnebenkosten	957	3,7	497	1,4	902	3,3
26	Entlassungsentschädigungen, betriebliches Kurzarbeitergeld	70	0,3	-	-	61	0,2
27	Sonstige gesetzliche Aufwendungen 8)	77	0,3	115	0,3	81	0,3
28	Familienunterstützungen	1	0,0	-	-	1	0,0
29	Wohnungsfürsorge	-	-	-	-	-	-
30	Beihilfen im Krankheitsfall	-	-	-	-	-	-
31	Auslösungen, Trennungsentschädigungen u. ä. 9)	93	0,4	-	-	82	0,3
32	Naturalleistungen	16	0,1	1	0,0	15	0,1
33	Aufwendungen für Belegschaftseinrichtungen	43	0,2	33	0,1	42	0,2
34	Ausbildungsvergütungen	538	2,1	280	0,8	507	1,9
35	Sonstige Aufwendungen für die berufl. Aus- und Weiterbildung	116	0,4	65	0,2	110	0,4
36	Sonstige Zuwendungen	3	0,0	2	0,0	3	0,0
37	A r b e i t s k o s t e n i n s g e s a m t	40 820	156,9	54 638	153,6	42 482	156,4
38	dar.: Löhne und Gehälter 10)	32 951	126,6	44 824	126,0	34 379	126,5
Nachrichtlich:							
39	Erstattete Arbeitskosten nach § 54 AFG u. ä.	165	0,6	256	0,7	176	0,6
40	Aufwendungen für Zeitarbeitspersonal	-	-	-	-	-	-
41	Arbeitskosten je geleisteter Stunde	23,33		30,84		24,25	

Herstellung von Spielwaren

1	Entgelt für geleistete Arbeit 3)	21 343	100,0	35 015	100,0	23 916	100,0
2	Personalnebenkosten insgesamt	11 406	53,4	17 090	48,8	12 475	52,2
3	dar.: Gesetzliche Personalnebenkosten 4)	7 557	35,4	10 865	31,0	8 180	34,2
4	Sonderzahlungen 5)	978	4,6	1 251	3,6	1 030	4,3
5	Urlaubsgeld	494	2,3	581	1,7	510	2,1
6	Leistungen zur Vermögensbildung der Arbeitnehmer	119	0,6	166	0,5	128	0,5
7	Sonstige fest vereinbarte Sonderzahlungen	318	1,5	406	1,2	335	1,4
8	Leistungs- und gewinnabhängige Sonderzahlungen	47	0,2	97	0,3	57	0,2
9	Vergütung arbeitsfreier Tage	4 246	19,9	6 098	17,4	4 594	19,2
10	Urlaubsvergütung	2 449	11,5	4 046	11,6	2 749	11,5
11	Gesetzliche Lohn- und Gehaltsfortzahlung im Krankheitsfall 6)	793	3,7	417	1,2	722	3,0
12	Zusätzliche Lohn- und Gehaltsfortzahlung im Krankheitsfall	54	0,3	11	0,0	46	0,2
13	Vergütung gesetzl. Feiertage u. sonst. gesetzl. Ausfallzeiten	949	4,4	1 623	4,6	1 075	4,5
14	Vergütung sonstiger betriebl. oder tarifl. arbeitsfreier Tage	2	0,0	1	0,0	2	0,0
15	Aufwendungen für Vorsorgeeinrichtungen	5 780	27,1	8 772	25,1	6 343	26,5
16	Arbeitgeberpflichtbeiträge zur Sozialversicherung	5 745	26,9	8 695	24,8	6 300	26,3
17	Rentenversicherungsbeiträge	2 530	11,9	4 060	11,6	2 818	11,8
18	Arbeitslosenversicherungsbeiträge	853	4,0	1 381	3,9	952	4,0
19	Kranken- und Pflegeversicherungsbeiträge	1 993	9,3	3 051	8,7	2 192	9,2
20	Unfallversicherungsbeiträge	369	1,7	203	0,6	338	1,4
21	Aufwendungen für die betriebliche Altersversorgung	33	0,2	72	0,2	40	0,2
22	dar.: Nettozuführung zu den Pensionsrückstellungen 7)	-	-	-	-	-	-
23	Aufwendungen für den Vorruhestand	-	-	-	-	-	-
24	Aufwendungen für sonstige Vorsorgeeinrichtungen	3	0,0	5	0,0	3	0,0
25	Sonstige Personalnebenkosten	401	1,9	969	2,8	508	2,1
26	Entlassungsentschädigungen, betriebliches Kurzarbeitergeld	40	0,2	378	1,1	104	0,4
27	Sonstige gesetzliche Aufwendungen 8)	71	0,3	130	0,4	82	0,3
28	Familienunterstützungen	-	-	-	-	-	-
29	Wohnungsfürsorge	-	-	-	-	-	-
30	Beihilfen im Krankheitsfall	-	-	-	-	-	-
31	Auslösungen, Trennungsentschädigungen u. ä. 9)	7	0,0	-	-	5	0,0
32	Naturalleistungen	1	0,0	2	0,0	1	0,0
33	Aufwendungen für Belegschaftseinrichtungen	28	0,1	26	0,1	28	0,1
34	Ausbildungsvergütungen	188	0,9	303	0,9	210	0,9
35	Sonstige Aufwendungen für die berufl. Aus- und Weiterbildung	58	0,3	107	0,3	67	0,3
36	Sonstige Zuwendungen	8	0,0	24	0,1	11	0,0
37	<b>A r b e i t s k o s t e n i n s g e s a m t</b>	<b>32 749</b>	<b>153,4</b>	<b>52 105</b>	<b>148,8</b>	<b>36 391</b>	<b>152,2</b>
38	dar.: Löhne und Gehälter 10)	26 568	124,5	42 364	121,0	29 540	123,5
	Nachrichtlich:						
39	Erstattete Arbeitskosten nach § 54 AFG u. ä.	657	3,1	1 348	3,8	787	3,3
40	Aufwendungen für Zeitarbeitspersonal	-	-	-	-	-	-
41	Arbeitskosten je geleisteter Stunde	19,24		29,45		21,22	

Fußnoten siehe Ende der Tabelle.

Statistisches Bundesamt, Fachserie 16, Arbeitskostenerhebung 1996, Heft 2



**1 Arbeitskosten je Vollbeschäftigten im Produzierenden Gewerbe 1996 nach Kostenarten,  
Arbeitnehmergruppen und Wirtschaftszweigen \*)  
Neue Länder und Berlin-Ost**

		Arbeitskosten je vollbeschäftigten Arbeitnehmer 1)						
Lfd. Nr.		Kostenart	Arbeiter/-in		Angestellte		Arbeitnehmer	
			DM	% 2)	DM	% 2)	DM	% 2)
Herstellung von sonstigen Erzeugnissen								
1	Entgelt für geleistete Arbeit 3)	22 074	100,0	34 592	100,0	24 923	100,0	
2	Personalnebenkosten insgesamt	12 065	54,7	19 980	57,8	13 867	55,6	
3	dar.: Gesetzliche Personalnebenkosten 4)	8 063	36,5	11 339	32,8	8 809	35,3	
4	Sonderzahlungen 5)	1 091	4,9	3 177	9,2	1 566	6,3	
5	Urlaubsgeld	443	2,0	790	2,3	522	2,1	
6	Leistungen zur Vermögensbildung der Arbeitnehmer	84	0,4	117	0,3	92	0,4	
7	Sonstige fest vereinbarte Sonderzahlungen	551	2,5	1 822	5,3	840	3,4	
8	Leistungs- und gewinnabhängige Sonderzahlungen	14	0,1	447	1,3	112	0,5	
9	Vergütung arbeitsfreier Tage	4 530	20,5	6 626	19,2	5 007	20,1	
10	Urlaubsvergütung	2 541	11,5	4 226	12,2	2 924	11,7	
11	Gesetzliche Lohn- und Gehaltsfortzahlung im Krankheitsfall 6)	882	4,0	673	1,9	835	3,3	
12	Zusätzliche Lohn- und Gehaltsfortzahlung im Krankheitsfall	20	0,1	23	0,1	20	0,1	
13	Vergütung gesetzl. Feiertage u. sonst. gesetzl. Ausfallzeiten	1 076	4,9	1 683	4,9	1 215	4,9	
14	Vergütung sonstiger betriebl. oder tarifl. arbeitsfreier Tage	11	0,0	21	0,1	13	0,1	
15	Aufwendungen für Vorsorgeeinrichtungen	6 107	27,7	9 562	27,6	6 833	27,7	
16	Arbeitgeberpflichtbeiträge zur Sozialversicherung	6 046	27,4	8 858	25,6	6 686	26,8	
17	Rentenversicherungsbeiträge	2 696	12,2	4 204	12,2	3 039	12,2	
18	Arbeitslosenversicherungsbeiträge	898	4,1	1 391	4,0	1 010	4,1	
19	Kranken- und Pflegeversicherungsbeiträge	2 009	9,1	2 903	8,4	2 212	8,9	
20	Unfallversicherungsbeiträge	444	2,0	360	1,0	425	1,7	
21	Aufwendungen für die betriebliche Altersversorgung	60	0,3	704	2,0	207	0,8	
22	dar.: Nettozuführung zu den Pensionsrückstellungen 7)	-	-	194	0,6	44	0,2	
23	Aufwendungen für den Vorruhestand	-	-	-	-	-	-	
24	Aufwendungen für sonstige Vorsorgeeinrichtungen	-	-	-	-	-	-	
25	Sonstige Personalnebenkosten	337	1,5	615	1,8	401	1,6	
26	Entlassungsentschädigungen, betriebliches Kurzarbeitergeld	44	0,2	14	0,0	37	0,2	
27	Sonstige gesetzliche Aufwendungen 8)	58	0,3	125	0,4	73	0,3	
28	Familienunterstützungen	2	0,0	-	-	1	0,0	
29	Wohnungsfürsorge	-	-	-	-	-	-	
30	Beihilfen im Krankheitsfall	-	-	-	-	-	-	
31	Auslösungen, Trennungsentschädigungen u. ä. 9)	0	0,0	33	0,1	8	0,0	
32	Naturalleistungen	8	0,0	47	0,1	17	0,1	
33	Aufwendungen für Belegschaftseinrichtungen	9	0,0	29	0,1	14	0,1	
34	Ausbildungsvergütungen	172	0,8	286	0,8	198	0,8	
35	Sonstige Aufwendungen für die berufl. Aus- und Weiterbildung	44	0,2	72	0,2	50	0,2	
36	Sonstige Zuwendungen	1	0,0	9	0,0	3	0,0	
37	A r b e i t s k o s t e n i n s g e s a m t	34 139	154,7	54 572	157,8	38 789	155,6	
38	dar.: Löhne und Gehälter 10)	27 695	125,5	44 395	128,3	31 496	126,4	
Nachrichtlich:								
39	Erstattete Arbeitskosten nach § 54 AFG u. ä.	159	0,7	140	0,4	155	0,6	
40	Aufwendungen für Zeitarbeitspersonal					2		
41	Arbeitskosten je geleisteter Stunde	20,02		31,81		22,71		

**Recycling**

1	Entgelt für geleistete Arbeit 3)	28 875	100,0	42 922	100,0	31 786	100,0
2	Personalnebenkosten insgesamt	17 138	59,4	24 353	56,7	18 633	58,6
3	dar.: Gesetzliche Personalnebenkosten 4)	11 372	39,4	13 821	32,2	11 880	37,4
4	Sonderzahlungen 5)	1 470	5,1	3 232	7,5	1 835	5,8
5	Urlaubsgeld	497	1,7	816	1,9	563	1,8
6	Leistungen zur Vermögensbildung der Arbeitnehmer	122	0,4	193	0,5	136	0,4
7	Sonstige fest vereinbarte Sonderzahlungen	784	2,7	1 784	4,2	991	3,1
8	Leistungs- und gewinnabhängige Sonderzahlungen	68	0,2	438	1,0	145	0,5
9	Vergütung arbeitsfreier Tage	6 383	22,1	8 695	20,3	6 862	21,6
10	Urlaubsvergütung	3 593	12,4	5 505	12,8	3 989	12,6
11	Gesetzliche Lohn- und Gehaltsfortzahlung im Krankheitsfall 6)	1 369	4,7	1 103	2,6	1 314	4,1
12	Zusätzliche Lohn- und Gehaltsfortzahlung im Krankheitsfall	44	0,2	33	0,1	42	0,1
13	Vergütung gesetzl. Feiertage u. sonst. gesetzl. Ausfallzeiten	1 340	4,6	2 001	4,7	1 477	4,6
14	Vergütung sonstiger betriebl. oder tarifl. arbeitsfreier Tage	37	0,1	52	0,1	40	0,1
15	Aufwendungen für Vorsorgeeinrichtungen	8 536	29,6	10 855	25,3	9 017	28,4
16	Arbeitgeberpflichtbeiträge zur Sozialversicherung	8 515	29,5	10 558	24,6	8 939	28,1
17	Rentenversicherungsbeiträge	3 452	12,0	4 861	11,3	3 744	11,8
18	Arbeitslosenversicherungsbeiträge	1 176	4,1	1 618	3,8	1 267	4,0
19	Kranken- und Pflegeversicherungsbeiträge	2 725	9,4	3 387	7,9	2 862	9,0
20	Unfallversicherungsbeiträge	1 162	4,0	692	1,6	1 065	3,3
21	Aufwendungen für die betriebliche Altersversorgung	20	0,1	290	0,7	76	0,2
22	dar.: Nettozuführung zu den Pensionsrückstellungen 7)	-	-	-18	0,0	-4	0,0
23	Aufwendungen für den Vorruhestand	-	-	-	-	-	-
24	Aufwendungen für sonstige Vorsorgeeinrichtungen	1	0,0	8	0,0	2	0,0
25	Sonstige Personalnebenkosten	748	2,6	1 571	3,7	919	2,9
26	Entlassungsentschädigungen, betriebliches Kurzarbeitergeld	152	0,5	321	0,7	187	0,6
27	Sonstige gesetzliche Aufwendungen 8)	148	0,5	159	0,4	150	0,5
28	Familienunterstützungen	13	0,0	72	0,2	25	0,1
29	Wohnungsfürsorge	-	-	-	-	-	-
30	Beihilfen im Krankheitsfall	-	-	-	-	-	-
31	Auslösungen, Trennungsentschädigungen u. ä. 9)	124	0,4	57	0,1	110	0,3
32	Naturalleistungen	9	0,0	18	0,0	11	0,0
33	Aufwendungen für Belegschaftseinrichtungen	137	0,5	19	0,0	112	0,4
34	Ausbildungsvergütungen	87	0,3	503	1,2	179	0,5
35	Sonstige Aufwendungen für die berufl. Aus- und Weiterbildung	54	0,2	408	1,0	127	0,4
36	Sonstige Zuwendungen	24	0,1	15	0,0	22	0,1
37	<b>A r b e i t s k o s t e n i n s g e s a m t</b>	<b>46 012</b>	<b>159,4</b>	<b>67 275</b>	<b>156,7</b>	<b>50 419</b>	<b>158,6</b>
38	dar.: Löhne und Gehälter 10)	36 728	127,2	54 848	127,8	40 493	127,4
39	Nachrichtlich:						
40	Erstattete Arbeitskosten nach § 54 AFG u. ä.	483	1,7	218	0,5	428	1,3
41	Aufwendungen für Zeitarbeitspersonal					1 182	
41	Arbeitskosten je geleisteter Stunde	26,56		38,96		29,13	

Fußnoten siehe Ende der Tabelle.

Statistisches Bundesamt, Fachserie 16, Arbeitskostenerhebung 1996, Heft 2



**1 Arbeitskosten je Vollbeschäftigten im Produzierenden Gewerbe 1996 nach Kostenarten,  
Arbeitnehmergruppen und Wirtschaftszweigen \*)  
Neue Länder und Berlin-Ost**

Lfd. Nr.		Kostenart	Arbeitskosten je vollbeschäftigten Arbeitnehmer 1)					
			Arbeiter/-in		Angestellte		Arbeitnehmer	
			DM	% 2)	DM	% 2)	DM	% 2)
Recycling von nichtmetallischen Altmaterialien und Reststoffen								
1	Entgelt für geleistete Arbeit 3)	27 833	100,0	43 276	100,0	30 737	100,0	
2	Personalnebenkosten insgesamt	15 776	56,7	22 261	51,4	16 996	55,3	
3	dar.: Gesetzliche Personalnebenkosten 4)	10 902	39,2	13 383	30,9	11 368	37,0	
4	Sonderzahlungen 5)	983	3,5	2 596	6,0	1 286	4,2	
5	Urlaubsgeld	207	0,7	368	0,9	237	0,8	
6	Leistungen zur Vermögensbildung der Arbeitnehmer	45	0,2	117	0,3	59	0,2	
7	Sonstige fest vereinbarte Sonderzahlungen	613	2,2	1 432	3,3	767	2,5	
8	Leistungs- und gewinnabhängige Sonderzahlungen	117	0,4	680	1,6	223	0,7	
9	Vergütung arbeitsfreier Tage	6 089	21,9	8 410	19,4	6 525	21,2	
10	Urlaubsvergütung	3 393	12,2	5 252	12,1	3 743	12,2	
11	Gesetzliche Lohn- und Gehaltsfortzahlung im Krankheitsfall 6)	1 378	5,0	1 087	2,5	1 323	4,3	
12	Zusätzliche Lohn- und Gehaltsfortzahlung im Krankheitsfall	36	0,1	40	0,1	37	0,1	
13	Vergütung gesetzl. Feiertage u. sonst. gesetzl. Ausfallzeiten	1 269	4,6	1 978	4,6	1 402	4,6	
14	Vergütung sonstiger betriebl. oder tarifl. arbeitsfreier Tage	13	0,0	52	0,1	20	0,1	
15	Aufwendungen für Vorsorgeeinrichtungen	8 154	29,3	10 466	24,2	8 589	27,9	
16	Arbeitgeberpflichtbeiträge zur Sozialversicherung	8 122	29,2	10 180	23,5	8 509	27,7	
17	Rentenversicherungsbeiträge	3 263	11,7	4 662	10,8	3 526	11,5	
18	Arbeitslosenversicherungsbeiträge	1 115	4,0	1 571	3,6	1 200	3,9	
19	Kranken- und Pflegeversicherungsbeiträge	2 587	9,3	3 376	7,8	2 735	8,9	
20	Unfallversicherungsbeiträge	1 158	4,2	571	1,3	1 047	3,4	
21	Aufwendungen für die betriebliche Altersversorgung	31	0,1	286	0,7	79	0,3	
22	dar.: Nettozuführung zu den Pensionsrückstellungen 7)	-	-	-	-	-	-	
23	Aufwendungen für den Vorruhestand	-	-	-	-	-	-	
24	Aufwendungen für sonstige Vorsorgeeinrichtungen	1	0,0	1	0,0	1	0,0	
25	Sonstige Personalnebenkosten	550	2,0	789	1,8	595	1,9	
26	Entlassungsentschädigungen, betriebliches Kurzarbeitergeld	17	0,1	30	0,1	20	0,1	
27	Sonstige gesetzliche Aufwendungen 8)	132	0,5	138	0,3	134	0,4	
28	Familienunterstützungen	4	0,0	60	0,1	15	0,0	
29	Wohnungsfürsorge	-	-	-	-	-	-	
30	Beihilfen im Krankheitsfall	-	-	-	-	-	-	
31	Auslösungen, Trennungsentschädigungen u. ä. 9)	192	0,7	40	0,1	164	0,5	
32	Naturalleistungen	2	0,0	1	0,0	2	0,0	
33	Aufwendungen für Belegschaftseinrichtungen	118	0,4	23	0,1	100	0,3	
34	Ausbildungsvergütungen	38	0,1	222	0,5	73	0,2	
35	Sonstige Aufwendungen für die berufl. Aus- und Weiterbildung	12	0,0	265	0,6	59	0,2	
36	Sonstige Zuwendungen	34	0,1	11	0,0	30	0,1	
37	A r b e i t s k o s t e n i n s g e s a m t	43 609	156,7	65 537	151,4	47 732	155,3	
38	dar.: Löhne und Gehälter 10)	34 904	125,4	54 282	125,4	38 548	125,4	
39	Nachrichtlich:							
40	Erstattete Arbeitskosten nach § 54 AFG u. ä.	657	2,4	386	0,9	606	2,0	
41	Aufwendungen für Zeitarbeitspersonal					1 372		
	Arbeitskosten je geleisteter Stunde	25,07		36,83		27,32		
Energie- und Wasserversorgung								
1	Entgelt für geleistete Arbeit 3)	36 339	100,0	45 292	100,0	41 125	100,0	
2	Personalnebenkosten insgesamt	30 000	82,6	33 838	74,7	32 052	77,9	
3	dar.: Gesetzliche Personalnebenkosten 4)	13 570	37,3	15 200	33,6	14 441	35,1	
4	Sonderzahlungen 5)	3 380	9,3	4 868	10,7	4 175	10,2	
5	Urlaubsgeld	246	0,7	175	0,4	208	0,5	
6	Leistungen zur Vermögensbildung der Arbeitnehmer	75	0,2	88	0,2	82	0,2	
7	Sonstige fest vereinbarte Sonderzahlungen	3 042	8,4	4 448	9,8	3 794	9,2	
8	Leistungs- und gewinnabhängige Sonderzahlungen	17	0,0	157	0,3	92	0,2	
9	Vergütung arbeitsfreier Tage	8 987	24,7	10 383	22,9	9 734	23,7	
10	Urlaubsvergütung	5 296	14,6	6 338	14,0	5 853	14,2	
11	Gesetzliche Lohn- und Gehaltsfortzahlung im Krankheitsfall 6)	1 484	4,1	1 394	3,1	1 436	3,5	
12	Zusätzliche Lohn- und Gehaltsfortzahlung im Krankheitsfall	85	0,2	79	0,2	82	0,2	
13	Vergütung gesetzl. Feiertage u. sonst. gesetzl. Ausfallzeiten	1 681	4,6	2 072	4,6	1 890	4,6	
14	Vergütung sonstiger betriebl. oder tarifl. arbeitsfreier Tage	442	1,2	499	1,1	473	1,1	
15	Aufwendungen für Vorsorgeeinrichtungen	11 375	31,3	13 193	29,1	12 347	30,0	
16	Arbeitgeberpflichtbeiträge zur Sozialversicherung	10 302	28,4	11 602	25,6	10 997	26,7	
17	Rentenversicherungsbeiträge	4 723	13,0	5 507	12,2	5 142	12,5	
18	Arbeitslosenversicherungsbeiträge	1 560	4,3	1 836	4,1	1 708	4,2	
19	Kranken- und Pflegeversicherungsbeiträge	3 409	9,4	3 803	8,4	3 619	8,8	
20	Unfallversicherungsbeiträge	610	1,7	456	1,0	528	1,3	
21	Aufwendungen für die betriebliche Altersversorgung	1 047	2,9	1 564	3,5	1 323	3,2	
22	dar.: Nettozuführung zu den Pensionsrückstellungen 7)	374	1,0	507	1,1	445	1,1	
23	Aufwendungen für den Vorruhestand	414	1,1	594	1,3	510	1,2	
24	Aufwendungen für sonstige Vorsorgeeinrichtungen	26	0,1	27	0,1	27	0,1	
25	Sonstige Personalnebenkosten	6 259	17,2	5 394	11,9	5 796	14,1	
26	Entlassungsentschädigungen, betriebliches Kurzarbeitergeld	2 027	5,6	1 734	3,8	1 870	4,5	
27	Sonstige gesetzliche Aufwendungen 8)	103	0,3	132	0,3	118	0,3	
28	Familienunterstützungen	178	0,5	367	0,8	279	0,7	
29	Wohnungsfürsorge	365	1,0	302	0,7	332	0,8	
30	Beihilfen im Krankheitsfall	1	0,0	2	0,0	1	0,0	
31	Auslösungen, Trennungsentschädigungen u. ä. 9)	55	0,2	60	0,1	58	0,1	
32	Naturalleistungen	113	0,3	178	0,4	148	0,4	
33	Aufwendungen für Belegschaftseinrichtungen	1 080	3,0	1 230	2,7	1 160	2,8	
34	Ausbildungsvergütungen	1 142	3,1	255	0,6	668	1,6	
35	Sonstige Aufwendungen für die berufl. Aus- und Weiterbildung	809	2,2	722	1,6	762	1,9	
36	Sonstige Zuwendungen	386	1,1	411	0,9	399	1,0	
37	A r b e i t s k o s t e n i n s g e s a m t	66 339	182,6	79 131	174,7	73 177	177,9	
38	dar.: Löhne und Gehälter 10)	48 706	134,0	60 544	133,7	55 034	133,8	
39	Nachrichtlich:							
40	Erstattete Arbeitskosten nach § 54 AFG u. ä.	277	0,8	328	0,7	304	0,7	
41	Aufwendungen für Zeitarbeitspersonal					102		
	Arbeitskosten je geleisteter Stunde	41,24		48,32		45,06		

Fußnoten siehe Ende der Tabelle.

Statistisches Bundesamt, Fachserie 16, Arbeitskostenerhebung 1996, Heft 2



1 Arbeitskosten je Vollbeschäftigten im Produzierenden Gewerbe 1996 nach Kostenarten,  
Arbeitsnehmergruppen und Wirtschaftszweigen \*)  
Neue Länder und Berlin-Ost

		Arbeitskosten je vollbeschäftigten Arbeitnehmer 1)					
		Arbeiter/-in		Angestellte		Arbeitnehmer	
Lfd. Nr.	Kostenart	DM	% 2)	DM	% 2)	DM	% 2)
Energieversorgung							
1	Entgelt für geleistete Arbeit 3)	36 660	100,0	45 994	100,0	41 940	100,0
2	Personalnebenkosten insgesamt	31 884	87,0	35 034	76,2	33 666	80,3
3	dar.: Gesetzliche Personalnebenkosten 4)	13 431	36,6	15 226	33,1	14 447	34,4
4	Sonderzahlungen 5)	3 446	9,4	5 119	11,1	4 392	10,5
5	Urlaubsgeld	160	0,4	124	0,3	140	0,3
6	Leistungen zur Vermögensbildung der Arbeitnehmer	66	0,2	85	0,2	77	0,2
7	Sonstige fest vereinbarte Sonderzahlungen	3 198	8,7	4 723	10,3	4 061	9,7
8	Leistungs- und gewinnabhängige Sonderzahlungen	22	0,1	186	0,4	115	0,3
9	Vergütung arbeitsfreier Tage	9 018	24,6	10 509	22,8	9 862	23,5
10	Urlaubsvergütung	5 425	14,8	6 468	14,1	6 015	14,3
11	Gesetzliche Lohn- und Gehaltsfortzahlung im Krankheitsfall 6)	1 372	3,7	1 362	3,0	1 366	3,3
12	Zusätzliche Lohn- und Gehaltsfortzahlung im Krankheitsfall	81	0,2	78	0,2	80	0,2
13	Vergütung gesetzl. Feiertage u. sonst. gesetzl. Ausfallzeiten	1 647	4,5	2 077	4,5	1 890	4,5
14	Vergütung sonstiger betriebl. oder tarifl. arbeitsfreier Tage	493	1,3	525	1,1	511	1,2
15	Aufwendungen für Vorsorgeeinrichtungen	11 715	32,0	13 550	29,5	12 753	30,4
16	Arbeitgeberpflichtbeiträge zur Sozialversicherung	10 317	28,1	11 663	25,4	11 078	26,4
17	Rentenversicherungsbeiträge	4 772	13,0	5 539	12,0	5 206	12,4
18	Arbeitslosenversicherungsbeiträge	1 564	4,3	1 842	4,0	1 721	4,1
19	Kranken- und Pflegeversicherungsbeiträge	3 331	9,1	3 796	8,3	3 594	8,6
20	Unfallversicherungsbeiträge	651	1,8	486	1,1	558	1,3
21	Aufwendungen für die betriebliche Altersversorgung	1 364	3,7	1 855	4,0	1 842	3,9
22	dar.: Nettozuführung zu den Pensionsrückstellungen 7)	514	1,4	612	1,3	569	1,4
23	Aufwendungen für den Vorruhestand	519	1,4	703	1,5	623	1,5
24	Aufwendungen für sonstige Vorsorgeeinrichtungen	34	0,1	33	0,1	33	0,1
25	Sonstige Personalnebenkosten	7 704	21,0	5 856	12,7	6 659	15,9
26	Entlassungsentschädigungen, betriebliches Kurzarbeitergeld	2 610	7,1	1 971	4,3	2 249	5,4
27	Sonstige gesetzliche Aufwendungen 8)	95	0,3	125	0,3	112	0,3
28	Familienunterstützungen	77	0,2	135	0,3	110	0,3
29	Wohnungsfürsorge	485	1,3	349	0,8	408	1,0
30	Beihilfen im Krankheitsfall	1	0,0	2	0,0	2	0,0
31	Auslösungen, Trennungsentschädigungen u. ä. 9)	72	0,2	67	0,1	69	0,2
32	Naturalleistungen	152	0,4	213	0,5	186	0,4
33	Aufwendungen für Belegschaftseinrichtungen	1 413	3,9	1 464	3,2	1 442	3,4
34	Ausbildungsvergütungen	1 388	3,8	269	0,6	755	1,8
35	Sonstige Aufwendungen für die berufl. Aus- und Weiterbildung	888	2,4	767	1,7	819	2,0
36	Sonstige Zuwendungen	525	1,4	492	1,1	506	1,2
37	A r b e i t s k o s t e n i n s g e s a m t	68 544	187,0	81 028	176,2	75 607	180,3
38	dar.: Löhne und Gehälter 10)	49 125	134,0	61 621	134,0	56 195	134,0
Nachrichtlich:							
39	Erstattete Arbeitskosten nach § 54 AFG u. ä.	370	1,0	380	0,8	375	0,9
40	Aufwendungen für Zeitarbeitspersonal					115	
41	Arbeitskosten je geleisteter Stunde	43,03		49,87		46,93	

Elektrizitätsversorgung

1	Entgelt für geleistete Arbeit 3)	36 533	100,0	45 738	100,0	41 692	100,0
2	Personalnebenkosten insgesamt	33 402	91,4	36 179	79,1	34 958	83,8
3	dar.: Gesetzliche Personalnebenkosten 4)	13 248	36,3	15 018	32,8	14 240	34,2
4	Sonderzahlungen 5)	3 419	9,4	5 258	11,5	4 450	10,7
5	Urlaubsgeld	63	0,2	30	0,1	45	0,1
6	Leistungen zur Vermögensbildung der Arbeitnehmer	58	0,2	76	0,2	68	0,2
7	Sonstige fest vereinbarte Sonderzahlungen	3 277	9,0	4 959	10,8	4 219	10,1
8	Leistungs- und gewinnabhängige Sonderzahlungen	21	0,1	193	0,4	118	0,3
9	Vergütung arbeitsfreier Tage	8 990	24,6	10 359	22,6	9 757	23,4
10	Urlaubsvergütung	5 473	15,0	6 448	14,1	6 019	14,4
11	Gesetzliche Lohn- und Gehaltsfortzahlung im Krankheitsfall 6)	1 284	3,5	1 281	2,8	1 282	3,1
12	Zusätzliche Lohn- und Gehaltsfortzahlung im Krankheitsfall	82	0,2	77	0,2	79	0,2
13	Vergütung gesetzl. Feiertage u. sonst. gesetzl. Ausfallzeiten	1 616	4,4	2 019	4,4	1 842	4,4
14	Vergütung sonstiger betriebl. oder tarifl. arbeitsfreier Tage	535	1,5	533	1,2	534	1,3
15	Aufwendungen für Vorsorgeeinrichtungen	11 928	32,7	13 681	29,9	12 910	31,0
16	Arbeitgeberpflichtbeiträge zur Sozialversicherung	10 270	28,1	11 617	25,4	11 025	26,4
17	Rentenversicherungsbeiträge	4 727	12,9	5 448	11,9	5 131	12,3
18	Arbeitslosenversicherungsbeiträge	1 568	4,3	1 838	4,0	1 719	4,1
19	Kranken- und Pflegeversicherungsbeiträge	3 297	9,0	3 790	8,3	3 573	8,6
20	Unfallversicherungsbeiträge	678	1,9	542	1,2	602	1,4
21	Aufwendungen für die betriebliche Altersversorgung	1 619	4,4	2 027	4,4	1 848	4,4
22	dar.: Nettozuführung zu den Pensionsrückstellungen 7)	607	1,7	637	1,4	624	1,5
23	Aufwendungen für den Vorruhestand	624	1,7	788	1,7	715	1,7
24	Aufwendungen für sonstige Vorsorgeeinrichtungen	39	0,1	37	0,1	38	0,1
25	Sonstige Personalnebenkosten	9 064	24,8	6 882	15,0	7 841	18,8
26	Entlassungsentschädigungen, betriebliches Kurzarbeitergeld	3 016	8,3	2 394	5,2	2 668	6,4
27	Sonstige gesetzliche Aufwendungen 8)	79	0,2	101	0,2	91	0,2
28	Familienunterstützungen	22	0,1	31	0,1	27	0,1
29	Wohnungsfürsorge	624	1,7	453	1,0	528	1,3
30	Beihilfen im Krankheitsfall	1	0,0	2	0,0	2	0,0
31	Auslösungen, Trennungsentschädigungen u. ä. 9)	62	0,2	65	0,1	64	0,2
32	Naturalleistungen	181	0,5	265	0,6	229	0,5
33	Aufwendungen für Belegschaftseinrichtungen	1 746	4,8	1 854	4,1	1 806	4,3
34	Ausbildungsvergütungen	1 644	4,5	282	0,6	880	2,1
35	Sonstige Aufwendungen für die berufl. Aus- und Weiterbildung	1 018	2,8	816	1,8	905	2,2
36	Sonstige Zuwendungen	673	1,8	618	1,4	642	1,5
37	A r b e i t s k o s t e n i n s g e s a m t	69 935	191,4	81 917	179,1	76 650	183,8
38	dar.: Löhne und Gehälter 10)	48 942	134,0	61 355	134,1	55 898	134,1
	Nachrichtlich:						
39	Erstattete Arbeitskosten nach § 54 AFG u. ä.	476	1,3	496	1,1	487	1,2
40	Aufwendungen für Zeitarbeitspersonal					99	
41	Arbeitskosten je geleisteter Stunde	44,82		51,39		48,53	

Fußnoten siehe Ende der Tabelle.

Statistisches Bundesamt, Fachserie 16, Arbeitskostenerhebung 1996, Heft 2



**1 Arbeitskosten je Vollbeschäftigten im Produzierenden Gewerbe 1996 nach Kostenarten,  
Arbeitnehmergruppen und Wirtschaftszweigen \*)  
Neue Länder und Berlin-Ost**

Lfd. Nr.	Kostenart	Arbeitskosten je vollbeschäftigten Arbeitnehmer 1)					
		Arbeiter/-in		Angestellte		Arbeitnehmer	
		DM	% 2)	DM	% 2)	DM	% 2)
Gasversorgung							
1	Entgelt für geleistete Arbeit 3)	38 219	100,0	46 964	100,0	44 116	100,0
2	Personalnebenkosten insgesamt	28 846	75,5	32 370	68,9	31 222	70,8
3	dar.: Gesetzliche Personalnebenkosten 4)	15 209	39,8	16 389	34,9	16 005	36,3
4	Sonderzahlungen 5)	3 898	10,2	4 976	10,6	4 625	10,5
5	Urlaubsgeld	57	0,1	42	0,1	47	0,1
6	Leistungen zur Vermögensbildung der Arbeitnehmer	165	0,4	161	0,3	162	0,4
7	Sonstige fest vereinbarte Sonderzahlungen	3 627	9,5	4 608	9,8	4 288	9,7
8	Leistungs- und gewinnabhängige Sonderzahlungen	50	0,1	165	0,4	128	0,3
9	Vergütung arbeitsfreier Tage	9 571	25,0	11 364	24,2	10 780	24,4
10	Urlaubsvergütung	5 357	14,0	6 580	14,0	6 182	14,0
11	Gesetzliche Lohn- und Gehaltsfortzahlung im Krankheitsfall 6)	1 770	4,6	1 803	3,8	1 792	4,1
12	Zusätzliche Lohn- und Gehaltsfortzahlung im Krankheitsfall	110	0,3	107	0,2	108	0,2
13	Vergütung gesetzl. Feiertage u. sonst. gesetzl. Ausfallzeiten	1 863	4,9	2 295	4,9	2 154	4,9
14	Vergütung sonstiger betriebl. oder tarifl. arbeitsfreier Tage	472	1,2	578	1,2	544	1,2
15	Aufwendungen für Vorsorgeeinrichtungen	12 141	31,8	13 308	28,3	12 928	29,3
16	Arbeitgeberpflichtbeiträge zur Sozialversicherung	11 427	29,9	12 076	25,7	11 864	26,9
17	Rentenversicherungsbeiträge	5 566	14,6	6 108	13,0	5 932	13,4
18	Arbeitslosenversicherungsbeiträge	1 655	4,3	1 876	4,0	1 804	4,1
19	Kranken- und Pflegeversicherungsbeiträge	3 486	9,1	3 789	8,1	3 690	8,4
20	Unfallversicherungsbeiträge	720	1,9	302	0,6	438	1,0
21	Aufwendungen für die betriebliche Altersversorgung	689	1,8	1 198	2,6	1 032	2,3
22	dar.: Nettozuführung zu den Pensionsrückstellungen 7)	396	1,0	606	1,3	538	1,2
23	Aufwendungen für den Vorruhestand	47	0,1	132	0,3	105	0,2
24	Aufwendungen für sonstige Vorsorgeeinrichtungen	26	0,1	33	0,1	31	0,1
25	Sonstige Personalnebenkosten	3 235	8,5	2 723	5,8	2 890	6,5
26	Entlassungsentschädigungen, betriebliches Kurzarbeitergeld	694	1,8	699	1,5	697	1,6
27	Sonstige gesetzliche Aufwendungen 8)	149	0,4	215	0,5	194	0,4
28	Familienunterstützungen	94	0,2	192	0,4	160	0,4
29	Wohnungsfürsorge	23	0,1	41	0,1	35	0,1
30	Beihilfen im Krankheitsfall	-	-	-	-	-	-
31	Auslösungen, Trennungsentschädigungen u. ä. 9)	247	0,6	99	0,2	147	0,3
32	Naturalleistungen	33	0,1	53	0,1	46	0,1
33	Aufwendungen für Belegschaftseinrichtungen	459	1,2	378	0,8	404	0,9
34	Ausbildungsvergütungen	754	2,0	193	0,4	376	0,9
35	Sonstige Aufwendungen für die berufl. Aus- und Weiterbildung	726	1,9	719	1,5	721	1,6
36	Sonstige Zuwendungen	58	0,2	133	0,3	108	0,2
37	A r b e i t s k o s t e n i n s g e s a m t	67 065	175,5	79 334	168,9	75 338	170,8
38	dar.: Löhne und Gehälter 10)	51 688	135,2	63 304	134,8	59 521	134,9
	Nachrichtlich:						
39	Erstattete Arbeitskosten nach § 54 AFG u. ä.	18	0,0	-	-	6	0,0
40	Aufwendungen für Zeitarbeitspersonal					60	
41	Arbeitskosten je geleisteter Stunde	39,65		47,28		44,78	
Fernwärmeversorgung							
1	Entgelt für geleistete Arbeit 3)	36 392	100,0	46 538	100,0	41 422	100,0
2	Personalnebenkosten insgesamt	25 508	70,1	30 414	65,4	27 941	67,5
3	dar.: Gesetzliche Personalnebenkosten 4)	13 333	36,6	15 187	32,6	14 252	34,4
4	Sonderzahlungen 5)	3 318	9,1	4 320	9,3	3 815	9,2
5	Urlaubsgeld	749	2,1	892	1,9	820	2,0
6	Leistungen zur Vermögensbildung der Arbeitnehmer	50	0,1	55	0,1	52	0,1
7	Sonstige fest vereinbarte Sonderzahlungen	2 508	6,9	3 212	6,9	2 857	6,9
8	Leistungs- und gewinnabhängige Sonderzahlungen	11	0,0	161	0,3	85	0,2
9	Vergütung arbeitsfreier Tage	8 834	24,3	10 466	22,5	9 643	23,3
10	Urlaubsvergütung	5 206	14,3	6 463	13,9	5 829	14,1
11	Gesetzliche Lohn- und Gehaltsfortzahlung im Krankheitsfall 6)	1 605	4,4	1 358	2,9	1 483	3,6
12	Zusätzliche Lohn- und Gehaltsfortzahlung im Krankheitsfall	60	0,2	46	0,1	53	0,1
13	Vergütung gesetzl. Feiertage u. sonst. gesetzl. Ausfallzeiten	1 685	4,6	2 201	4,7	1 941	4,7
14	Vergütung sonstiger betriebl. oder tarifl. arbeitsfreier Tage	278	0,8	397	0,9	337	0,8
15	Aufwendungen für Vorsorgeeinrichtungen	10 294	28,3	12 948	27,8	11 610	28,0
16	Arbeitgeberpflichtbeiträge zur Sozialversicherung	9 892	27,2	11 450	24,6	10 665	25,7
17	Rentenversicherungsbeiträge	4 527	12,4	5 449	11,7	4 984	12,0
18	Arbeitslosenversicherungsbeiträge	1 483	4,1	1 820	3,9	1 650	4,0
19	Kranken- und Pflegeversicherungsbeiträge	3 420	9,4	3 853	8,3	3 635	8,8
20	Unfallversicherungsbeiträge	462	1,3	328	0,7	396	1,0
21	Aufwendungen für die betriebliche Altersversorgung	392	1,1	1 491	3,2	937	2,3
22	dar.: Nettozuführung zu den Pensionsrückstellungen 7)	77	0,2	439	0,9	256	0,6
23	Aufwendungen für den Vorruhestand	237	0,7	843	1,8	538	1,3
24	Aufwendungen für sonstige Vorsorgeeinrichtungen	9	0,0	7	0,0	8	0,0
25	Sonstige Personalnebenkosten	3 063	8,4	2 681	5,8	2 874	6,9
26	Entlassungsentschädigungen, betriebliches Kurzarbeitergeld	1 582	4,3	639	1,4	1 114	2,7
27	Sonstige gesetzliche Aufwendungen 8)	150	0,4	178	0,4	164	0,4
28	Familienunterstützungen	368	1,0	794	1,7	579	1,4
29	Wohnungsfürsorge	12	0,0	13	0,0	13	0,0
30	Beihilfen im Krankheitsfall	2	0,0	5	0,0	3	0,0
31	Auslösungen, Trennungsentschädigungen u. ä. 9)	19	0,1	39	0,1	29	0,1
32	Naturalleistungen	62	0,2	53	0,1	57	0,1
33	Aufwendungen für Belegschaftseinrichtungen	191	0,5	127	0,3	159	0,4
34	Ausbildungsvergütungen	392	1,1	280	0,6	337	0,8
35	Sonstige Aufwendungen für die berufl. Aus- und Weiterbildung	280	0,8	487	1,0	383	0,9
36	Sonstige Zuwendungen	5	0,0	65	0,1	35	0,1
37	A r b e i t s k o s t e n i n s g e s a m t	61 901	170,1	76 952	165,4	69 363	167,5
38	dar.: Löhne und Gehälter 10)	48 544	133,4	61 324	131,8	54 880	132,5
	Nachrichtlich:						
39	Erstattete Arbeitskosten nach § 54 AFG u. ä.	6	0,0	55	0,1	30	0,1
40	Aufwendungen für Zeitarbeitspersonal					263	
41	Arbeitskosten je geleisteter Stunde	36,20		43,41		39,84	

Fußnoten siehe Ende der Tabelle.



**1 Arbeitskosten je Vollbeschäftigten im Produzierenden Gewerbe 1996 nach Kostenarten,  
Arbeitnehmergruppen und Wirtschaftszweigen \*)  
Neue Länder und Berlin-Ost**

Lfd. Nr.	Kostenart	Arbeitskosten je vollbeschäftigten Arbeitnehmer 1)					
		Arbeiter/-in		Angestellte		Arbeitnehmer	
		DM	% 2)	DM	% 2)	DM	% 2)
Wasserversorgung							
1	Entgelt für geleistete Arbeit 3)	35 482	100,0	41 989	100,0	38 243	100,0
2	Personalnebenkosten insgesamt	24 977	70,4	28 201	67,2	26 345	68,9
3	dar.: Gesetzliche Personalnebenkosten 4)	13 939	39,3	15 075	35,9	14 421	37,7
4	Sonderzahlungen 5)	3 201	9,0	3 688	8,8	3 408	8,9
5	Urlaubsgeld	473	1,3	414	1,0	448	1,2
6	Leistungen zur Vermögensbildung der Arbeitnehmer	98	0,3	102	0,2	100	0,3
7	Sonstige fest vereinbarte Sonderzahlungen	2 626	7,4	3 152	7,5	2 849	7,5
8	Leistungs- und gewinnabhängige Sonderzahlungen	4	0,0	20	0,0	11	0,0
9	Vergütung arbeitsfreier Tage	8 905	25,1	9 789	23,3	9 280	24,3
10	Urlaubsvergütung	4 954	14,0	5 727	13,6	5 282	13,8
11	Gesetzliche Lohn- und Gehaltsfortzahlung im Krankheitsfall 6)	1 783	5,0	1 547	3,7	1 683	4,4
12	Zusätzliche Lohn- und Gehaltsfortzahlung im Krankheitsfall	94	0,3	85	0,2	90	0,2
13	Vergütung gesetzl. Feiertage u. sonst. gesetzl. Ausfallzeiten	1 769	5,0	2 052	4,9	1 889	4,9
14	Vergütung sonstiger betriebl. oder tarifl. arbeitsfreier Tage	306	0,9	378	0,9	336	0,9
15	Aufwendungen für Vorsorgeeinrichtungen	10 467	29,5	11 508	27,4	10 909	28,5
16	Arbeitgeberpflichtbeiträge zur Sozialversicherung	10 263	28,9	11 314	26,9	10 709	28,0
17	Rentenversicherungsbeiträge	4 594	12,9	5 354	12,8	4 916	12,9
18	Arbeitslosenversicherungsbeiträge	1 552	4,4	1 813	4,3	1 663	4,3
19	Kranken- und Pflegeversicherungsbeiträge	3 616	10,2	3 832	9,1	3 708	9,7
20	Unfallversicherungsbeiträge	501	1,4	315	0,8	422	1,1
21	Aufwendungen für die betriebliche Altersversorgung	201	0,6	193	0,5	197	0,5
22	dar.: Nettozuführung zu den Pensionsrückstellungen 7)	1	0,0	16	0,0	7	0,0
23	Aufwendungen für den Vorruhestand	135	0,4	83	0,2	113	0,3
24	Aufwendungen für sonstige Vorsorgeeinrichtungen	4	0,0	1	0,0	2	0,0
25	Sonstige Personalnebenkosten	2 404	6,8	3 217	7,7	2 749	7,2
26	Entlassungsentschädigungen, betriebliches Kurzarbeitergeld	471	1,3	617	1,5	533	1,4
27	Sonstige gesetzliche Aufwendungen 8)	124	0,4	162	0,4	140	0,4
28	Familienunterstützungen	446	1,3	1 456	3,5	875	2,3
29	Wohnungsfürsorge	47	0,1	84	0,2	62	0,2
30	Beihilfen im Krankheitsfall	-	-	-	-	-	-
31	Auslösungen, Trennungsentschädigungen u. ä. 9)	11	0,0	28	0,1	18	0,0
32	Naturalleistungen	10	0,0	14	0,0	12	0,0
33	Aufwendungen für Belegschaftseinrichtungen	193	0,5	128	0,3	165	0,4
34	Ausbildungsvergütungen	487	1,4	187	0,4	359	0,9
35	Sonstige Aufwendungen für die berufl. Aus- und Weiterbildung	600	1,7	508	1,2	561	1,5
36	Sonstige Zuwendungen	16	0,0	31	0,1	23	0,1
37	A r b e i t s k o s t e n i n s g e s a m t	60 459	170,4	70 190	167,2	64 588	168,9
38	dar.: Löhne und Gehälter 10)	47 588	134,1	55 466	132,1	50 931	133,2
	Nachrichtlich:						
39	Erstattete Arbeitskosten nach § 54 AFG u. ä.	30	0,1	82	0,2	52	0,1
40	Aufwendungen für Zeitarbeitspersonal					55	
41	Arbeitskosten je geleisteter Stunde	36,65		41,37		38,69	
Baugewerbe							
1	Entgelt für geleistete Arbeit 3)	29 557	100,0	44 608	100,0	32 046	100,0
2	Personalnebenkosten insgesamt	21 193	71,7	24 820	55,6	21 793	68,0
3	dar.: Gesetzliche Personalnebenkosten 4)	12 491	42,3	14 253	32,0	12 782	39,9
4	Sonderzahlungen 5)	1 147	3,9	2 263	5,1	1 332	4,2
5	Urlaubsgeld	682	2,3	737	1,7	691	2,2
6	Leistungen zur Vermögensbildung der Arbeitnehmer	83	0,3	124	0,3	90	0,3
7	Sonstige fest vereinbarte Sonderzahlungen	317	1,1	826	1,9	401	1,3
8	Leistungs- und gewinnabhängige Sonderzahlungen	66	0,2	575	1,3	150	0,5
9	Vergütung arbeitsfreier Tage	6 614	22,4	8 723	19,6	6 963	21,7
10	Urlaubsvergütung	3 883	13,1	5 645	12,7	4 174	13,0
11	Gesetzliche Lohn- und Gehaltsfortzahlung im Krankheitsfall 6)	1 230	4,2	906	2,0	1 177	3,7
12	Zusätzliche Lohn- und Gehaltsfortzahlung im Krankheitsfall	31	0,1	37	0,1	32	0,1
13	Vergütung gesetzl. Feiertage u. sonst. gesetzl. Ausfallzeiten	1 375	4,7	2 062	4,6	1 489	4,6
14	Vergütung sonstiger betriebl. oder tarifl. arbeitsfreier Tage	95	0,3	73	0,2	91	0,3
15	Aufwendungen für Vorsorgeeinrichtungen	9 503	32,2	11 914	26,7	9 902	30,9
16	Arbeitgeberpflichtbeiträge zur Sozialversicherung	9 173	31,0	10 970	24,6	9 470	29,6
17	Rentenversicherungsbeiträge	3 730	12,6	4 976	11,2	3 936	12,3
18	Arbeitslosenversicherungsbeiträge	1 240	4,2	1 683	3,8	1 313	4,1
19	Kranken- und Pflegeversicherungsbeiträge	2 796	9,5	3 511	7,9	2 914	9,1
20	Unfallversicherungsbeiträge	1 408	4,8	799	1,8	1 307	4,1
21	Aufwendungen für die betriebliche Altersversorgung	244	0,8	895	2,0	352	1,1
22	dar.: Nettozuführung zu den Pensionsrückstellungen 7)	7	0,0	196	0,4	38	0,1
23	Aufwendungen für den Vorruhestand	0	0,0	-	-	0	0,0
24	Aufwendungen für sonstige Vorsorgeeinrichtungen	85	0,3	49	0,1	79	0,2
25	Sonstige Personalnebenkosten	3 929	13,3	1 921	4,3	3 597	11,2
26	Entlassungsentschädigungen, betriebliches Kurzarbeitergeld	412	1,4	550	1,2	435	1,4
27	Sonstige gesetzliche Aufwendungen 8)	712	2,4	314	0,7	646	2,0
28	Familienunterstützungen	4	0,0	6	0,0	4	0,0
29	Wohnungsfürsorge	1	0,0	5	0,0	2	0,0
30	Beihilfen im Krankheitsfall	0	0,0	1	0,0	0	0,0
31	Auslösungen, Trennungsentschädigungen u. ä. 9)	618	2,1	301	0,7	566	1,8
32	Naturalleistungen	10	0,0	17	0,0	11	0,0
33	Aufwendungen für Belegschaftseinrichtungen	23	0,1	24	0,1	23	0,1
34	Ausbildungsvergütungen	1 662	5,6	396	0,9	1 453	4,5
35	Sonstige Aufwendungen für die berufl. Aus- und Weiterbildung	406	1,4	191	0,4	371	1,2
36	Sonstige Zuwendungen	80	0,3	116	0,3	86	0,3
37	A r b e i t s k o s t e n i n s g e s a m t	50 750	171,7	69 429	155,6	53 839	168,0
38	dar.: Löhne und Gehälter 10)	37 318	126,3	55 594	124,6	40 341	125,9
	Nachrichtlich:						
39	Erstattete Arbeitskosten nach § 54 AFG u. ä.	225	0,8	292	0,7	236	0,7
40	Aufwendungen für Zeitarbeitspersonal					917	
41	Arbeitskosten je geleisteter Stunde	29,94		39,76		31,60	

Fußnoten siehe Ende der Tabelle.

Statistisches Bundesamt, Fachserie 16, Arbeitskostenerhebung 1996, Heft 2



**1 Arbeitskosten je Vollbeschäftigten im Produzierenden Gewerbe 1996 nach Kostenarten,  
Arbeitnehmergruppen und Wirtschaftszweigen \*)**  
**Neue Länder und Berlin-Ost**

Lfd. Nr.		Kostenart	Arbeitskosten je vollbeschäftigten Arbeitnehmer 1)					
			Arbeiter/-in		Angestellte		Arbeitnehmer	
			DM	% 2)	DM	% 2)	DM	% 2)
Hoch- und Tiefbau								
1	Entgelt für geleistete Arbeit 3)		29 976	100,0	47 666	100,0	32 747	100,0
2	Personalnebenkosten insgesamt		22 997	76,7	27 329	57,3	23 675	72,3
3	dar.: Gesetzliche Personalnebenkosten 4)		13 341	44,5	15 560	32,6	13 689	41,8
4	Sonderzahlungen 5)		1 256	4,2	2 381	5,0	1 432	4,4
5	Urlaubsgeld		781	2,6	725	1,5	772	2,4
6	Leistungen zur Vermögensbildung der Arbeitnehmer		84	0,3	121	0,3	90	0,3
7	Sonstige fest vereinbarte Sonderzahlungen		332	1,1	893	1,9	420	1,3
8	Leistungs- und gewinnabhängige Sonderzahlungen		60	0,2	641	1,3	151	0,5
9	Vergütung arbeitsfreier Tage		6 895	23,0	9 504	19,9	7 304	22,3
10	Urlaubsvergütung		4 074	13,6	6 147	12,9	4 399	13,4
11	Gesetzliche Lohn- und Gehaltsfortzahlung im Krankheitsfall 6)		1 253	4,2	1 003	2,1	1 214	3,7
12	Zusätzliche Lohn- und Gehaltsfortzahlung im Krankheitsfall		31	0,1	40	0,1	32	0,1
13	Vergütung gesetzl. Feiertage u. sonst. gesetzl. Ausfallzeiten		1 396	4,7	2 209	4,6	1 523	4,7
14	Vergütung sonstiger betriebl. oder tarifl. arbeitsfreier Tage		141	0,5	105	0,2	136	0,4
15	Aufwendungen für Vorsorgeeinrichtungen		10 108	33,7	12 989	27,3	10 559	32,2
16	Arbeitgeberpflichtbeiträge zur Sozialversicherung		9 695	32,3	11 940	25,0	10 047	30,7
17	Rentenversicherungsbeiträge		3 852	12,9	5 335	11,2	4 085	12,5
18	Arbeitslosenversicherungsbeiträge		1 278	4,3	1 805	3,8	1 360	4,2
19	Kranken- und Pflegeversicherungsbeiträge		2 889	9,6	3 757	7,9	3 025	9,2
20	Unfallversicherungsbeiträge		1 676	5,6	1 043	2,2	1 577	4,8
21	Aufwendungen für die betriebliche Altersversorgung		296	1,0	978	2,1	403	1,2
22	dar.: Nettozuführung zu den Pensionsrückstellungen 7)		8	0,0	178	0,4	35	0,1
23	Aufwendungen für den Vorruhestand		0	0,0	-	-	0	0,0
24	Aufwendungen für sonstige Vorsorgeeinrichtungen		117	0,4	71	0,1	110	0,3
25	Sonstige Personalnebenkosten		4 738	15,8	2 455	5,2	4 380	13,4
26	Entlassungsentschädigungen, betriebliches Kurzarbeitergeld		616	2,1	845	1,8	652	2,0
27	Sonstige gesetzliche Aufwendungen 8)		997	3,3	408	0,9	905	2,8
28	Familienunterstützungen		5	0,0	7	0,0	5	0,0
29	Wohnungsfürsorge		0	0,0	6	0,0	1	0,0
30	Beihilfen im Krankheitsfall		0	0,0	2	0,0	0	0,0
31	Auslösungen, Trennungsentschädigungen u. ä. 9)		692	2,3	360	0,8	640	2,0
32	Naturalleistungen		12	0,0	22	0,0	14	0,0
33	Aufwendungen für Belegschaftseinrichtungen		19	0,1	18	0,0	19	0,1
34	Ausbildungsvergütungen		1 843	6,1	405	0,8	1 617	4,9
35	Sonstige Aufwendungen für die berufl. Aus- und Weiterbildung		448	1,5	221	0,5	413	1,3
36	Sonstige Zuwendungen		104	0,3	161	0,3	113	0,3
37	A r b e i t s k o s t e n i n s g e s a m t		52 973	176,7	74 996	157,3	56 422	172,3
38	dar.: Löhne und Gehälter 10)		38 128	127,2	59 551	124,9	41 483	126,7
	Nachrichtlich:							
39	Erstattete Arbeitskosten nach § 54 AFG u. ä.		243	0,8	200	0,4	236	0,7
40	Aufwendungen für Zeitarbeitspersonal						82	
41	Arbeitskosten je geleisteter Stunde		31,62		43,18		33,49	
Bauinstallation								
1	Entgelt für geleistete Arbeit 3)		28 611	100,0	41 271	100,0	31 093	100,0
2	Personalnebenkosten insgesamt		18 222	63,7	22 079	53,5	18 979	61,0
3	dar.: Gesetzliche Personalnebenkosten 4)		10 946	38,3	12 621	30,6	11 275	36,3
4	Sonderzahlungen 5)		1 072	3,7	2 303	5,6	1 313	4,2
5	Urlaubsgeld		524	1,8	903	2,2	599	1,9
6	Leistungen zur Vermögensbildung der Arbeitnehmer		105	0,4	132	0,3	110	0,4
7	Sonstige fest vereinbarte Sonderzahlungen		377	1,3	811	2,0	462	1,5
8	Leistungs- und gewinnabhängige Sonderzahlungen		66	0,2	456	1,1	143	0,5
9	Vergütung arbeitsfreier Tage		5 991	20,9	7 824	19,0	6 351	20,4
10	Urlaubsvergütung		3 485	12,2	5 062	12,3	3 794	12,2
11	Gesetzliche Lohn- und Gehaltsfortzahlung im Krankheitsfall 6)		1 123	3,9	790	1,9	1 058	3,4
12	Zusätzliche Lohn- und Gehaltsfortzahlung im Krankheitsfall		31	0,1	39	0,1	33	0,1
13	Vergütung gesetzl. Feiertage u. sonst. gesetzl. Ausfallzeiten		1 334	4,7	1 904	4,6	1 446	4,7
14	Vergütung sonstiger betriebl. oder tarifl. arbeitsfreier Tage		18	0,1	28	0,1	20	0,1
15	Aufwendungen für Vorsorgeeinrichtungen		8 408	29,4	10 623	25,7	8 842	28,4
16	Arbeitgeberpflichtbeiträge zur Sozialversicherung		8 224	28,7	9 763	23,7	8 526	27,4
17	Rentenversicherungsbeiträge		3 492	12,2	4 568	11,1	3 703	11,9
18	Arbeitslosenversicherungsbeiträge		1 166	4,1	1 542	3,7	1 240	4,0
19	Kranken- und Pflegeversicherungsbeiträge		2 611	9,1	3 220	7,8	2 730	8,8
20	Unfallversicherungsbeiträge		955	3,3	493	1,0	853	2,7
21	Aufwendungen für die betriebliche Altersversorgung		171	0,6	835	2,0	301	1,0
22	dar.: Nettozuführung zu den Pensionsrückstellungen 7)		4	0,0	287	0,7	59	0,2
23	Aufwendungen für den Vorruhestand		-	-	-	-	-	-
24	Aufwendungen für sonstige Vorsorgeeinrichtungen		12	0,0	25	0,1	15	0,0
25	Sonstige Personalnebenkosten		2 751	9,6	1 329	3,2	2 473	8,0
26	Entlassungsentschädigungen, betriebliches Kurzarbeitergeld		134	0,5	182	0,4	144	0,5
27	Sonstige gesetzliche Aufwendungen 8)		265	0,9	163	0,4	245	0,8
28	Familienunterstützungen		2	0,0	6	0,0	3	0,0
29	Wohnungsfürsorge		-	-	3	0,0	1	0,0
30	Beihilfen im Krankheitsfall		0	0,0	0	0,0	0	0,0
31	Auslösungen, Trennungsentschädigungen u. ä. 9)		621	2,2	275	0,7	553	1,8
32	Naturalleistungen		8	0,0	11	0,0	8	0,0
33	Aufwendungen für Belegschaftseinrichtungen		25	0,1	37	0,1	27	0,1
34	Ausbildungsvergütungen		1 314	4,6	409	1,0	1 136	3,7
35	Sonstige Aufwendungen für die berufl. Aus- und Weiterbildung		341	1,2	179	0,4	309	1,0
36	Sonstige Zuwendungen		43	0,1	64	0,2	47	0,2
37	A r b e i t s k o s t e n i n s g e s a m t		46 833	163,7	63 351	153,5	50 072	161,0
38	dar.: Löhne und Gehälter 10)		35 674	124,7	51 398	124,5	38 757	124,6
	Nachrichtlich:							
39	Erstattete Arbeitskosten nach § 54 AFG u. ä.		120	0,4	248	0,6	145	0,5
40	Aufwendungen für Zeitarbeitspersonal						2 977	
41	Arbeitskosten je geleisteter Stunde		26,88		36,18		28,71	

Fußnoten siehe Ende der Tabelle.



**1 Arbeitskosten je Vollbeschäftigten im Produzierenden Gewerbe 1996 nach Kostenarten,  
Arbeitnehmergruppen und Wirtschaftszweigen \*)**  
Neue Länder und Berlin-Ost

		Neue Länder und Berlin-Ost					
		Arbeitskosten je vollbeschäftigten Arbeitnehmer 1)					
		Arbeiter/-in		Angestellte		Arbeitnehmer	
Lfd. Nr.	Kostenart	DM	% 2)	DM	% 2)	DM	% 2)
Sonstiges Baugewerbe							
1	Entgelt für geleistete Arbeit 3)	29 713	100,0	38 390	100,0	30 945	100,0
2	Personalnebenkosten insgesamt	18 915	63,7	19 592	51,0	19 011	61,4
3	dar.: Gesetzliche Personalnebenkosten 4)	11 585	39,0	11 922	31,1	11 633	37,6
4	Sonderzahlungen 5)	787	2,6	1 550	4,0	896	2,9
5	Urlaubsgeld	560	1,9	366	1,0	532	1,7
6	Leistungen zur Vermögensbildung der Arbeitnehmer	41	0,1	131	0,3	54	0,2
7	Sonstige fest vereinbarte Sonderzahlungen	98	0,3	443	1,2	147	0,5
8	Leistungs- und gewinnabhängige Sonderzahlungen	88	0,3	610	1,6	162	0,5
9	Vergütung arbeitsfreier Tage	6 586	22,2	7 070	18,4	6 655	21,5
10	Urlaubsvergütung	3 823	12,9	4 662	12,1	3 942	12,7
11	Gesetzliche Lohn- und Gehaltsfortzahlung im Krankheitsfall 6)	1 333	4,5	640	1,7	1 234	4,0
12	Zusätzliche Lohn- und Gehaltsfortzahlung im Krankheitsfall	32	0,1	10	0,0	29	0,1
13	Vergütung gesetzl. Feiertage u. sonst. gesetzl. Ausfallzeiten	1 369	4,6	1 752	4,6	1 424	4,6
14	Vergütung sonstiger betriebl. oder tarifl. arbeitsfreier Tage	29	0,1	7	0,0	26	0,1
15	Aufwendungen für Vorsorgeeinrichtungen	8 799	29,6	10 013	26,1	8 971	29,0
16	Arbeitgeberpflichtbeiträge zur Sozialversicherung	8 592	28,9	9 268	24,1	8 688	28,1
17	Rentenversicherungsbeiträge	3 626	12,2	4 276	11,1	3 719	12,0
18	Arbeitslosenversicherungsbeiträge	1 215	4,1	1 447	3,8	1 248	4,0
19	Kranken- und Pflegeversicherungsbeiträge	2 716	9,1	3 057	8,0	2 764	8,9
20	Unfallversicherungsbeiträge	1 035	3,5	488	1,3	957	3,1
21	Aufwendungen für die betriebliche Altersversorgung	156	0,5	739	1,9	238	0,8
22	dar.: Nettozuführung zu den Pensionsrückstellungen 7)	6	0,0	62	0,2	14	0,0
23	Aufwendungen für den Vorruhestand	-	-	-	-	-	-
24	Aufwendungen für sonstige Vorsorgeeinrichtungen	51	0,2	5	0,0	45	0,1
25	Sonstige Personalnebenkosten	2 743	9,2	959	2,5	2 490	8,0
26	Entlassungsentschädigungen, betriebliches Kurzarbeitergeld	32	0,1	83	0,2	39	0,1
27	Sonstige gesetzliche Aufwendungen 8)	291	1,0	262	0,7	287	0,9
28	Familienunterstützungen	2	0,0	1	0,0	2	0,0
29	Wohnungsfürsorge	5	0,0	-	-	5	0,0
30	Beihilfen im Krankheitsfall	0	0,0	-	-	0	0,0
31	Auslösungen, Trennungsentschädigungen u. ä. 9)	294	1,0	108	0,3	268	0,9
32	Naturalleistungen	5	0,0	8	0,0	6	0,0
33	Aufwendungen für Belegschaftseinrichtungen	34	0,1	20	0,1	32	0,1
34	Ausbildungsvergütungen	1 859	5,6	362	0,9	1 475	4,8
35	Sonstige Aufwendungen für die berufl. Aus- und Weiterbildung	375	1,3	91	0,2	335	1,1
36	Sonstige Zuwendungen	44	0,1	22	0,1	41	0,1
37	A r b e i t s k o s t e n i n s g e s a m t	48 627	163,7	57 982	151,0	49 956	161,4
38	dar.: Löhne und Gehälter 10)	37 086	124,8	47 010	122,5	38 496	124,4
Nachrichtlich:							
39	Erstattete Arbeitskosten nach § 54 AFG u. ä.	174	0,6	316	0,8	194	0,6
40	Aufwendungen für Zeitarbeitspersonal					731	
41	Arbeitskosten je geleisteter Stunde	28,70		32,46		29,26	

\*) Unternehmen mit 10 und mehr Arbeitnehmern.- 1) Ohne Auszubildende; Teilzeitbeschäftigte wurden entsprechend ihrer geleisteten Arbeitszeit in Vollbeschäftigte umgerechnet.- 2) Des Entgelts für geleistete Arbeit.- 3) Laufend gezahltes Entgelt für geleistete Arbeitszeit (Jahreslohn- und -gehaltssumme vermindert um die Sonderzahlungen, die Vergütung arbeitsfreier Tage sowie soziale Bestandteile, wie z. B. Verheiraten- und Kinderzuschläge).- 4) Vergütung gesetzlicher Feiertage und sonstiger gesetzlicher Ausfallzeiten, Arbeitgeberpflichtbeiträge zur Renten-, Arbeitslosen-, Kranken- und Pflegeversicherung, Unfallversicherungsbeiträge, gesetzliche Lohn- und Gehaltsfortzahlung sowie sonstige gesetzliche Aufwendungen.- 5) Zahlungen, die im allgemeinen nicht laufend bei jeder Lohn- und Gehaltszahlung geleistet werden.- 6) Bis zur 6. Krankheitswoche.- 7) Differenz der Pensionsrückstellungen nach § 6a EStG am 31.12. und 1.1.1996.- 8) Nach dem Schwerbehindertengesetz, Mutterschutzgesetz, Umlage für das Insolvenzausfallgeld u. ä.- 9) Ohne Ersatz betriebsbedingter Aufwendungen.- 10) Entgelt für geleistete Arbeit, Sonderzahlungen und Vergütung arbeitsfreier Tage.



**2 Arbeitskosten je Vollbeschäftigten im Produzierenden Gewerbe 1996 nach Kostenarten,  
Neue Länder**

Lfd. Nr.	Kostenart	Arbeits							
		Arbeiter/-in		Angestellte		Arbeitnehmer		Arbeiter/-in	
		DM	% 2)	DM	% 2)	DM	% 2)	DM	% 2)
Produzieren									
Unternehmen mit ...									
10 und mehr									
1	Entgelt für geleistete Arbeit 4)	29 497	100,0	44 153	100,0	33 294	100,0	27 743	100,0
2	Personalnebenkosten insgesamt	20 776	70,4	27 885	63,2	22 618	67,9	17 922	64,6
3	dar.: Gesetzliche Personalnebenkosten 5)	11 918	40,4	14 411	32,6	12 564	37,7	11 070	39,9
4	Sonderzahlungen 6)	1 678	5,7	3 624	8,2	2 182	6,6	907	3,3
5	Urlaubsgeld	722	2,4	964	2,2	784	2,4	462	1,7
6	Leistungen zur Vermögensbildung der Arbeitnehmer	92	0,3	135	0,3	103	0,3	80	0,3
7	Sonstige fest vereinbarte Sonderzahlungen	760	2,6	1 894	4,3	1 054	3,2	285	1,0
8	Leistungs- und gewinnabhängige Sonderzahlungen	104	0,4	631	1,4	241	0,7	80	0,3
9	Vergütung arbeitsfreier Tage	6 696	22,7	9 278	21,0	7 365	22,1	5 943	21,4
10	Urlaubsvergütung	3 905	13,2	5 823	13,2	4 402	13,2	3 451	12,4
11	Gesetzliche Lohn- und Gehaltsfortzahlung im Krankheitsfall 7)	1 261	4,3	1 103	2,5	1 220	3,7	1 111	4,0
12	Zusätzliche Lohn- und Gehaltsfortzahlung im Krankheitsfall	39	0,1	47	0,1	41	0,1	32	0,1
13	Vergütung gesetzl. Feiertage u. sonst. gesetzl. Ausfallzeiten	1 383	4,7	2 069	4,7	1 561	4,7	1 304	4,7
14	Vergütung sonstiger betriebl. oder tarifl. arbeitsfreier Tage	108	0,4	235	0,5	141	0,4	45	0,2
15	Aufwendungen für Vorsorgeeinrichtungen	9 140	31,0	12 004	27,2	9 882	29,7	8 428	30,4
16	Arbeitgeberpflichtbeiträge zur Sozialversicherung	8 854	30,0	11 044	25,0	9 421	28,3	8 201	29,6
17	Rentenversicherungsbeiträge	3 722	12,6	5 142	11,6	4 090	12,3	3 400	12,3
18	Arbeitslosenversicherungsbeiträge	1 235	4,2	1 730	3,9	1 363	4,1	1 137	4,1
19	Kranken- und Pflegeversicherungsbeiträge	2 770	9,4	3 527	8,0	2 966	8,9	2 541	9,2
20	Unfallversicherungsbeiträge	1 126	3,8	646	1,5	1 002	3,0	1 123	4,0
21	Aufwendungen für die betriebliche Altersversorgung	236	0,8	926	2,1	415	1,2	182	0,7
22	dar.: Nettozuführung zu den Pensionsrückstellungen 8)	28	0,1	268	0,6	90	0,3	5	0,0
23	Aufwendungen für den Vorruhestand	20	0,1	75	0,2	34	0,1	0	0,0
24	Aufwendungen für sonstige Vorsorgeeinrichtungen	50	0,2	33	0,1	46	0,1	45	0,2
25	Sonstige Personalnebenkosten	3 262	11,1	2 979	6,7	3 189	9,6	2 644	9,5
26	Entlassungsentschädigungen, betriebliches Kurzarbeitergeld	666	2,3	1 226	2,8	811	2,4	84	0,3
27	Sonstige gesetzliche Aufwendungen 9)	420	1,4	195	0,4	362	1,1	454	1,6
28	Familienunterstützungen	11	0,0	48	0,1	20	0,1	3	0,0
29	Wohnungsfürsorge	14	0,0	42	0,1	21	0,1	1	0,0
30	Beihilfen im Krankheitsfall	0	0,0	1	0,0	1	0,0	0	0,0
31	Auslösungen, Trennungsentschädigungen u. ä. 10)	412	1,4	197	0,4	356	1,1	258	0,9
32	Naturalleistungen	32	0,1	90	0,2	47	0,1	14	0,1
33	Aufwendungen für Belegschaftseinrichtungen	118	0,4	290	0,7	163	0,5	21	0,1
34	Ausbildungsvergütungen	1 162	3,9	375	0,8	958	2,9	1 433	5,2
35	Sonstige Aufwendungen für die berufl. Aus- und Weiterbildung	357	1,2	368	0,8	360	1,1	332	1,2
36	Sonstige Zuwendungen	70	0,2	147	0,3	90	0,3	45	0,2
37	A r b e i t s k o s t e n i n s g e s a m t	50 274	170,4	72 038	163,2	55 912	167,9	45 665	164,6
38	dar.: Löhne und Gehälter 11)	37 871	128,4	57 055	129,2	42 841	128,7	34 593	124,7
39	Nachrichtlich:								
40	Erstattete Arbeitskosten nach § 54 AFG u. ä.	224	0,8	253	0,6	232	0,7	260	0,9
41	Aufwendungen für Zeitarbeitspersonal					691			
	Arbeitskosten je geleisteter Stunde	29,72		42,25		32,39		26,41	
Unternehmen mit ...									
100 - 199									
1	Entgelt für geleistete Arbeit 4)	29 183	100,0	43 821	100,0	32 952	100,0	30 214	100,0
2	Personalnebenkosten insgesamt	20 196	69,2	26 153	59,7	21 730	65,9	21 993	72,8
3	dar.: Gesetzliche Personalnebenkosten 5)	11 925	40,9	14 658	33,4	12 629	38,3	12 386	41,0
4	Sonderzahlungen 6)	1 648	5,6	3 042	6,9	2 007	6,1	2 255	7,5
5	Urlaubsgeld	767	2,6	914	2,1	805	2,4	1 075	3,6
6	Leistungen zur Vermögensbildung der Arbeitnehmer	97	0,3	122	0,3	103	0,3	109	0,4
7	Sonstige fest vereinbarte Sonderzahlungen	678	2,3	1 418	3,2	869	2,6	976	3,2
8	Leistungs- und gewinnabhängige Sonderzahlungen	106	0,4	589	1,3	230	0,7	95	0,3
9	Vergütung arbeitsfreier Tage	6 741	23,1	9 124	20,8	7 355	22,3	7 191	23,8
10	Urlaubsvergütung	3 946	13,5	5 806	13,2	4 425	13,4	4 194	13,9
11	Gesetzliche Lohn- und Gehaltsfortzahlung im Krankheitsfall 7)	1 306	4,5	1 111	2,5	1 256	3,8	1 395	4,6
12	Zusätzliche Lohn- und Gehaltsfortzahlung im Krankheitsfall	26	0,1	35	0,1	28	0,1	38	0,1
13	Vergütung gesetzl. Feiertage u. sonst. gesetzl. Ausfallzeiten	1 367	4,7	2 081	4,7	1 551	4,7	1 426	4,7
14	Vergütung sonstiger betriebl. oder tarifl. arbeitsfreier Tage	96	0,3	92	0,2	95	0,3	138	0,5
15	Aufwendungen für Vorsorgeeinrichtungen	8 980	30,8	11 633	26,5	9 663	29,3	9 404	31,1
16	Arbeitgeberpflichtbeiträge zur Sozialversicherung	8 815	30,2	11 188	25,5	9 426	28,6	9 206	30,5
17	Rentenversicherungsbeiträge	3 710	12,7	5 159	11,8	4 083	12,4	3 879	12,8
18	Arbeitslosenversicherungsbeiträge	1 231	4,2	1 730	3,9	1 359	4,1	1 282	4,2
19	Kranken- und Pflegeversicherungsbeiträge	2 800	9,6	3 636	8,3	3 016	9,2	2 926	9,7
20	Unfallversicherungsbeiträge	1 074	3,7	663	1,5	968	2,9	1 118	3,7
21	Aufwendungen für die betriebliche Altersversorgung	82	0,3	410	0,9	166	0,5	136	0,4
22	dar.: Nettozuführung zu den Pensionsrückstellungen 8)	14	0,0	102	0,2	36	0,1	-16	-0,1
23	Aufwendungen für den Vorruhestand	1	0,0	5	0,0	2	0,0	0	0,0
24	Aufwendungen für sonstige Vorsorgeeinrichtungen	83	0,3	35	0,1	71	0,2	62	0,2
25	Sonstige Personalnebenkosten	2 828	9,7	2 353	5,4	2 705	8,2	3 143	10,4
26	Entlassungsentschädigungen, betriebliches Kurzarbeitergeld	451	1,5	799	1,8	541	1,6	952	3,2
27	Sonstige gesetzliche Aufwendungen 9)	437	1,5	278	0,6	396	1,2	359	1,2
28	Familienunterstützungen	19	0,1	128	0,3	47	0,1	17	0,1
29	Wohnungsfürsorge	0	0,0	7	0,0	2	0,0	2	0,0
30	Beihilfen im Krankheitsfall	0	0,0	0	0,0	0	0,0	0	0,0
31	Auslösungen, Trennungsentschädigungen u. ä. 10)	572	2,0	205	0,5	478	1,4	565	1,9
32	Naturalleistungen	14	0,0	26	0,1	17	0,1	21	0,1
33	Aufwendungen für Belegschaftseinrichtungen	86	0,3	112	0,3	92	0,3	136	0,4
34	Ausbildungsvergütungen	912	3,1	407	0,9	782	2,4	716	2,4
35	Sonstige Aufwendungen für die berufl. Aus- und Weiterbildung	274	0,9	258	0,6	270	0,8	293	1,0
36	Sonstige Zuwendungen	63	0,2	134	0,3	81	0,2	82	0,3
37	A r b e i t s k o s t e n i n s g e s a m t	49 379	169,2	69 974	159,7	54 682	165,9	52 207	172,8
38	dar.: Löhne und Gehälter 11)	37 572	128,7	55 987	127,8	42 314	128,4	39 660	131,3
39	Nachrichtlich:								
40	Erstattete Arbeitskosten nach § 54 AFG u. ä.	215	0,7	251	0,6	225	0,7	225	0,7
41	Aufwendungen für Zeitarbeitspersonal					988			
	Arbeitskosten je geleisteter Stunde	29,41		40,89		32,41		31,34	

Fußnoten siehe Ende der Tabelle.

Statistisches Bundesamt, Fachserie 16, Arbeitskostenerhebung 1996, Heft 2



Arbeitnehmergruppen, ausgewählten Wirtschaftszweigen und Unternehmensgrößenklassen  
und Berlin-Ost

kosten je vollbeschäftigten Arbeitnehmer 1)

Angestellte		Arbeitnehmer		Arbeiter-/in		Angestellte		Arbeitnehmer		Arbeiter-/in		Angestellte		Arbeitnehmer		Lfd. Nr.
DM	% 2)	DM	% 2)	DM	% 2)	DM	% 2)	DM	% 2)	DM	% 2)	DM	% 2)	DM	% 2)	

des Gewerbe

bis ... Arbeitnehmern 3)

10 - 49				50 und mehr				50 - 99								
36 645	100,0	29 440	100,0	30 732	100,0	47 047	100,0	35 638	100,0	28 680	100,0	42 648	100,0	31 856	100,0	1
19 030	51,9	18 133	61,6	22 786	74,1	31 297	66,5	25 345	71,1	19 021	66,3	23 945	56,1	20 141	63,2	2
11 470	31,3	11 146	37,9	12 515	40,7	15 545	33,0	13 426	37,7	11 640	40,6	13 873	32,5	12 148	38,1	3
1 507	4,1	1 021	3,5	2 220	7,2	4 440	9,4	2 888	8,1	1 259	4,4	2 545	6,0	1 551	4,9	4
455	1,2	460	1,6	905	2,9	1 160	2,5	981	2,8	595	2,1	674	1,6	613	1,9	5
114	0,3	87	0,3	101	0,3	143	0,3	114	0,3	92	0,3	114	0,3	97	0,3	6
621	1,7	349	1,2	1 094	3,6	2 384	5,1	1 482	4,2	488	1,7	1 176	2,8	644	2,0	7
317	0,9	125	0,4	121	0,4	752	1,6	311	0,9	84	0,3	580	1,4	197	0,6	8
6 850	18,7	6 116	20,8	7 227	23,5	10 213	21,7	8 125	22,8	6 296	22,0	8 498	19,9	6 797	21,3	9
4 425	12,1	3 637	12,4	4 225	13,7	6 362	13,5	4 868	13,7	3 718	13,0	5 408	12,7	4 102	12,9	10
676	1,8	1 028	3,5	1 367	4,4	1 268	2,7	1 337	3,8	1 155	4,0	1 001	2,3	1 120	3,5	11
25	0,1	31	0,1	44	0,1	56	0,1	47	0,1	30	0,1	26	0,1	29	0,1	12
1 700	4,6	1 379	4,7	1 439	4,7	2 211	4,7	1 671	4,7	1 336	4,7	2 002	4,7	1 487	4,7	13
24	0,1	41	0,1	152	0,5	317	0,7	201	0,6	57	0,2	62	0,1	58	0,2	14
9 627	26,3	8 657	29,4	9 641	31,4	12 920	27,5	10 627	29,8	8 890	31,0	11 331	26,6	9 445	29,6	15
8 913	24,3	8 337	28,3	9 313	30,3	11 866	25,2	10 081	28,3	8 625	30,1	10 640	24,9	9 083	28,5	16
4 095	11,2	3 533	12,0	3 949	12,9	5 545	11,8	4 429	12,4	3 573	12,5	4 884	11,5	3 871	12,2	17
1 384	3,8	1 184	4,0	1 305	4,2	1 863	4,0	1 472	4,1	1 192	4,2	1 644	3,9	1 295	4,1	18
2 940	8,0	2 617	8,9	2 931	9,5	3 753	8,0	3 178	8,9	2 705	9,4	3 425	8,0	2 868	9,0	19
493	1,3	1 003	3,4	1 128	3,7	705	1,5	1 001	2,8	1 155	4,0	686	1,6	1 048	3,3	20
678	1,9	276	0,9	275	0,9	1 022	2,2	499	1,4	205	0,7	673	1,6	312	1,0	21
160	0,4	35	0,1	44	0,1	309	0,7	124	0,3	6	0,0	228	0,5	57	0,2	22
1	0,0	0	0,0	33	0,1	103	0,2	54	0,2	1	0,0	4	0,0	2	0,0	23
36	0,1	44	0,1	54	0,2	32	0,1	47	0,1	60	0,2	18	0,0	51	0,2	24
1 046	2,9	2 340	7,9	3 698	12,0	3 724	7,9	3 706	10,4	2 576	9,0	1 571	3,7	2 348	7,4	25
119	0,3	91	0,3	1 076	3,5	1 652	3,5	1 249	3,5	214	0,7	346	0,8	244	0,8	26
181	0,5	402	1,4	396	1,3	201	0,4	337	0,9	525	1,8	231	0,5	458	1,4	27
9	0,0	4	0,0	16	0,1	63	0,1	30	0,1	9	0,0	61	0,1	21	0,1	28
3	0,0	1	0,0	24	0,1	57	0,1	34	0,1	0	0,0	1	0,0	0	0,0	29
0	0,0	0	0,0	1	0,0	2	0,0	1	0,0	0	0,0	0	0,0	0	0,0	30
48	0,1	218	0,7	520	1,7	254	0,5	440	1,2	399	1,4	246	0,6	364	1,1	31
20	0,1	15	0,1	44	0,1	116	0,2	66	0,2	7	0,0	17	0,0	9	0,0	32
18	0,0	20	0,1	187	0,6	395	0,8	249	0,7	33	0,1	44	0,1	36	0,1	33
444	1,2	1 244	4,2	971	3,2	348	0,7	784	2,2	1 070	3,7	345	0,8	905	2,8	34
152	0,4	297	1,0	375	1,2	452	1,0	398	1,1	275	1,0	211	0,5	261	0,8	35
52	0,1	46	0,2	88	0,3	184	0,4	117	0,3	43	0,1	70	0,2	49	0,2	36
55 675	151,9	47 573	161,6	53 518	174,1	78 344	166,5	60 984	171,1	47 701	166,3	66 593	156,1	51 997	163,2	37
45 002	122,8	36 577	124,2	40 179	130,7	61 700	131,1	46 651	130,9	36 235	126,3	53 691	125,9	40 204	126,2	38
292	0,8	266	0,9	200	0,6	238	0,5	211	0,6	210	0,7	350	0,8	242	0,8	39
31,52		757						650						672		40
		27,40		32,14		46,59		36,52		27,89		38,20		30,26		41

bis ... Arbeitnehmern 3)

200 - 499				500 - 999				1 000 und mehr								
46 807	100,0	34 989	100,0	32 819	100,0	50 960	100,0	39 364	100,0	35 318	100,0	50 467	100,0	41 571	100,0	1
29 381	62,8	24 119	68,9	25 603	78,0	34 548	67,8	28 830	73,2	31 178	88,3	39 033	77,3	34 420	82,8	2
15 578	33,3	13 305	38,0	13 445	41,0	16 836	33,0	14 668	37,3	14 266	40,4	16 635	33,0	15 244	36,7	3
3 991	8,5	2 755	7,9	2 863	8,7	5 267	10,3	3 730	9,5	4 026	11,4	6 453	12,8	5 028	12,1	4
1 342	2,9	1 152	3,3	1 074	3,3	1 506	3,0	1 230	3,1	1 269	3,6	1 371	2,7	1 311	3,2	5
154	0,3	122	0,3	80	0,2	127	0,2	97	0,2	118	0,3	173	0,3	141	0,3	6
1 903	4,1	1 243	3,6	1 575	4,8	3 013	5,9	2 093	5,3	2 421	6,9	3 801	7,5	2 990	7,2	7
591	1,3	238	0,7	134	0,4	622	1,2	310	0,8	219	0,6	1 108	2,2	586	1,4	8
10 006	21,4	8 001	22,9	8 102	24,7	11 387	22,3	9 287	23,6	8 855	25,1	11 648	23,1	10 008	24,1	9
6 239	13,3	4 783	13,7	4 694	14,3	7 122	14,0	5 570	14,1	5 146	14,6	7 098	14,1	5 952	14,3	10
1 341	2,9	1 380	3,9	1 537	4,7	1 398	2,7	1 487	3,8	1 651	4,7	1 435	2,8	1 562	3,8	11
46	0,1	40	0,1	46	0,1	79	0,2	58	0,1	91	0,3	86	0,2	89	0,2	12
2 209	4,7	1 651	4,7	1 564	4,8	2 423	4,8	1 874	4,8	1 640	4,6	2 344	4,6	1 930	4,6	13
173	0,4	148	0,4	261	0,8	366	0,7	299	0,8	328	0,9	685	1,4	475	1,1	14
12 290	26,3	10 234	29,3	10 099	30,8	13 439	26,4	11 304	28,7	11 626	32,9	14 900	29,5	12 977	31,2	15
11 842	25,3	9 964	28,5	9 909	30,2	12 780	25,1	10 944	27,8	10 798	30,6	12 725	25,2	11 593	27,9	16
5 490	11,7	4 343	12,4	4 240	12,9	5 984	11,7	4 869	12,4	4 750	13,4	6 066	12,0	5 293	12,7	17
1 854	4,0	1 447	4,1	1 404	4,3	2 016	4,0	1 625	4,1	1 543	4,4	2 030	4,0	1 744	4,2	18
3 799	8,1	3 178	9,1	3 135	9,6	4 005	7,9	3 449	8,8	3 342	9,5	3 907	7,7	3 575	8,6	19
698	1,5	997	2,9	1 130	3,4	775	1,5	1 002	2,5	1 163	3,3	722	1,4	981	2,4	20
400	0,9	212	0,6	172	0,5	637	1,3	339	0,9	813	2,3	2 143	4,2	1 362	3,3	21
34	0,1	-1	0,0	15	0,0	203	0,4	83	0,2	219	0,6	698	1,4	417	1,0	22
40	0,1	12	0,0	31	0,1	129	0,3	67	0,2	158	0,4	255	0,5	198	0,5	23
48	0,1	58	0,2	19	0,1	23	0,0	20	0,1	15	0,0	32	0,1	22	0,1	24
3 095	6,6	3 129	8,9	4 539	13,8	4 454	8,7	4 508	11,5	6 670	18,9	6 033	12,0	6 407	15,4	25
1 531	3,3	1 119	3,2	1 667	5,1	2 204	4,3	1 861	4,7	2 995	8,5	2 859	5,7	2 939	7,1	26
187	0,4	309	0,9	436	1,3	236	0,5	364	0,9	177	0,5	131	0,3	158	0,4	27
75	0,2	34	0,1	20	0,1	71	0,1	38	0,1	22	0,1	15	0,0	19	0,0	28
7	0,0	3	0,0	2	0,0	30	0,1	12	0,0	121	0,3	164	0,3	139	0,3	29
1	0,0	1	0,0	0	0,0	1	0,0	0	0,0	2	0,0	5	0,0	3	0,0	30
240	0,5	471	1,3	613	1,9	413	0,8	541	1,4	548	1,6	240	0,5	421	1,0	31
28	0,1	23	0,1	20	0,1	40	0,1	27	0,1	173	0,5	317	0,6	233	0,6	32
170	0,4	146	0,4	315	1,0	397	0,8	344	0,9	538	1,5	928	1,8	699	1,7	33
359	0,8	613	1,8	852	2,6	274	0,5	643	1,6	1 234	3,5	335	0,7	863	2,1	34
353	0,8	310	0,9	521	1,6	626	1,2	559	1,4	671	1,9	719	1,4	691	1,7	35
143	0,3	100	0,3	94	0,3	163	0,3	119	0,3	189	0,5	319	0,6	242	0,6	36
76 188	162,8	59 109	168,9	58 422	178,0	85 508	167,8	68 193	173,2	66 496	188,3	89 501	177,3	75 991	182,8	37
60 804	129,9	45 745	130,7	43 784	133,4	67 615	132,7	52 381	133,1	48 200	136,5	68 568	135,9	56 607	136,2	38
241	0,5	229	0,7	80	0,2	83	0,2	81	0,2	191	0,5	216	0,4	201	0,5	39
44,59		464						912						367		40
		35,22		35,43		50,31		40,90		41,94		55,90		47,74		41



**2 Arbeitskosten je Vollbeschäftigten im Produzierenden Gewerbe 1996 nach Kostenarten,  
Neue Länder**

Lfd. Nr.	Kostenart	Arbeits							
		Arbeiter/-in		Angestellte		Arbeitnehmer		Arbeiter/-in	
		DM	% 2)	DM	% 2)	DM	% 2)	DM	% 2)
Bergbau und Gewinnung									
Unternehmen mit ...									
10 und mehr									
1	Entgelt für geleistete Arbeit 4)	34 914	100,0	48 752	100,0	40 083	100,0	34 003	100,0
2	Personalnebenkosten insgesamt	30 658	87,8	38 201	78,4	33 475	83,5	20 991	61,7
3	dar.: Gesetzliche Personalnebenkosten 5)	14 051	40,2	17 103	35,1	15 191	37,9	13 576	39,9
4	Sonderzahlungen 6)	4 026	11,5	6 152	12,6	4 820	12,0	1 600	4,7
5	Urlaubsgeld	742	2,1	1 047	2,1	856	2,1	453	1,3
6	Leistungen zur Vermögensbildung der Arbeitnehmer	32	0,1	34	0,1	33	0,1	121	0,4
7	Sonstige fest vereinbarte Sonderzahlungen	3 221	9,2	4 959	10,2	3 870	9,7	1 020	3,0
8	Leistungs- und gewinnabhängige Sonderzahlungen	31	0,1	111	0,2	61	0,2	5	0,0
9	Vergütung arbeitsfreier Tage	8 439	24,2	13 404	27,5	10 294	25,7	6 632	19,5
10	Urlaubsvergütung	4 920	14,1	7 306	15,0	5 811	14,5	4 004	11,8
11	Gesetzliche Lohn- und Gehaltsfortzahlung im Krankheitsfall 7)	1 245	3,6	1 362	2,8	1 289	3,2	1 058	3,1
12	Zusätzliche Lohn- und Gehaltsfortzahlung im Krankheitsfall	151	0,4	180	0,4	162	0,4	23	0,1
13	Vergütung gesetzl. Feiertage u. sonst. gesetzl. Ausfallzeiten	1 636	4,7	2 647	5,4	2 014	5,0	1 512	4,4
14	Vergütung sonstiger betriebl. oder tarifl. arbeitsfreier Tage	487	1,4	1 909	3,9	1 018	2,5	34	0,1
15	Aufwendungen für Vorsorgeeinrichtungen	11 133	31,9	13 112	26,9	11 872	29,6	10 927	32,1
16	Arbeitgeberpflichtbeiträge zur Sozialversicherung	11 059	31,7	13 003	26,7	11 785	29,4	10 827	31,8
17	Rentenversicherungsbeiträge	4 812	13,8	6 187	12,7	5 325	13,3	4 227	12,4
18	Arbeitslosenversicherungsbeiträge	1 505	4,3	2 133	4,4	1 740	4,3	1 414	4,2
19	Kranken- und Pflegeversicherungsbeiträge	3 265	9,4	3 833	7,9	3 477	8,7	3 227	9,5
20	Unfallversicherungsbeiträge	1 478	4,2	849	1,7	1 243	3,1	1 958	5,8
21	Aufwendungen für die betriebliche Altersversorgung	48	0,1	80	0,2	60	0,1	101	0,3
22	dar.: Nettozuführung zu den Pensionsrückstellungen 8)	0	0,0	-14	0,0	-5	0,0	-	-
23	Aufwendungen für den Vorruhestand	0	0,0	1	0,0	0	0,0	-	-
24	Aufwendungen für sonstige Vorsorgeeinrichtungen	26	0,1	29	0,1	27	0,1	-	-
25	Sonstige Personalnebenkosten	7 060	20,2	5 532	11,3	6 489	16,2	1 832	5,4
26	Entlassungsentschädigungen, betriebliches Kurzarbeitergeld	4 852	13,9	2 468	5,1	3 962	9,9	1 275	3,7
27	Sonstige gesetzliche Aufwendungen 9)	110	0,3	91	0,2	103	0,3	179	0,5
28	Familienunterstützungen	5	0,0	22	0,0	11	0,0	18	0,1
29	Wohnungsfürsorge	9	0,0	5	0,0	7	0,0	-	-
30	Beihilfen im Krankheitsfall	0	0,0	-	-	0	0,0	1	0,0
31	Auslösungen, Trennungsentschädigungen u. ä. 10)	23	0,1	436	0,9	177	0,4	38	0,1
32	Naturalleistungen	646	1,9	1 301	2,7	891	2,2	12	0,0
33	Aufwendungen für Belegschaftseinrichtungen	71	0,2	53	0,1	64	0,2	28	0,1
34	Ausbildungsvergütungen	1 012	2,9	468	1,0	809	2,0	179	0,5
35	Sonstige Aufwendungen für die berufl. Aus- und Weiterbildung	267	0,8	630	1,3	402	1,0	47	0,1
36	Sonstige Zuwendungen	64	0,2	59	0,1	62	0,2	56	0,2
37	Arbeitskosten insgesamt	65 572	187,8	86 952	178,4	73 559	183,5	54 994	161,7
38	dar.: Löhne und Gehälter 11)	47 379	135,7	68 308	140,1	55 197	137,7	42 235	124,2
Nachrichtlich:									
39	Erstattete Arbeitskosten nach § 54 AFG u. ä.	25	0,1	6	0,0	18	0,0	203	0,6
40	Aufwendungen für Zeitarbeitspersonal	-	-	-	-	21	-	-	-
41	Arbeitskosten je geleisteter Stunde	41,46	-	57,95	-	47,42	-	28,39	-
Unternehmen mit ...									
100 - 199									
1	Entgelt für geleistete Arbeit 4)	28 205	100,0	36 203	100,0	30 096	100,0	31 603	100,0
2	Personalnebenkosten insgesamt	22 591	80,1	27 669	76,4	23 792	79,1	23 121	73,2
3	dar.: Gesetzliche Personalnebenkosten 5)	12 264	43,5	14 010	38,7	12 677	42,1	13 366	42,3
4	Sonderzahlungen 6)	2 779	9,9	3 936	10,9	3 053	10,1	2 757	8,7
5	Urlaubsgeld	594	2,1	704	1,9	620	2,1	1 076	3,4
6	Leistungen zur Vermögensbildung der Arbeitnehmer	139	0,5	289	0,8	175	0,6	6	0,0
7	Sonstige fest vereinbarte Sonderzahlungen	2 013	7,1	2 452	6,8	2 117	7,0	1 600	5,1
8	Leistungs- und gewinnabhängige Sonderzahlungen	33	0,1	489	1,4	141	0,5	76	0,2
9	Vergütung arbeitsfreier Tage	6 825	24,2	7 559	20,9	6 998	23,3	6 928	21,9
10	Urlaubsvergütung	3 934	13,9	4 882	13,5	4 158	13,8	4 270	13,5
11	Gesetzliche Lohn- und Gehaltsfortzahlung im Krankheitsfall 7)	1 160	4,1	693	1,9	1 050	3,5	1 109	3,5
12	Zusätzliche Lohn- und Gehaltsfortzahlung im Krankheitsfall	36	0,1	8	0,0	30	0,1	14	0,0
13	Vergütung gesetzl. Feiertage u. sonst. gesetzl. Ausfallzeiten	1 437	5,1	1 793	5,0	1 521	5,1	1 467	4,6
14	Vergütung sonstiger betriebl. oder tarifl. arbeitsfreier Tage	257	0,9	183	0,5	240	0,8	69	0,2
15	Aufwendungen für Vorsorgeeinrichtungen	9 381	33,3	11 482	31,7	9 878	32,8	10 614	33,6
16	Arbeitgeberpflichtbeiträge zur Sozialversicherung	9 384	33,3	11 301	31,2	9 837	32,7	10 601	33,5
17	Rentenversicherungsbeiträge	3 815	13,5	4 685	12,9	4 021	13,4	4 199	13,3
18	Arbeitslosenversicherungsbeiträge	1 240	4,4	1 636	4,5	1 333	4,4	1 410	4,5
19	Kranken- und Pflegeversicherungsbeiträge	2 595	9,2	3 261	9,0	2 752	9,1	3 107	9,8
20	Unfallversicherungsbeiträge	1 734	6,1	1 719	4,7	1 731	5,8	1 886	6,0
21	Aufwendungen für die betriebliche Altersversorgung	-3	0,0	181	0,5	41	0,1	10	0,0
22	dar.: Nettozuführung zu den Pensionsrückstellungen 8)	-8	0,0	-5	0,0	-7	0,0	-	-
23	Aufwendungen für den Vorruhestand	1	0,0	0	0,0	1	0,0	-	-
24	Aufwendungen für sonstige Vorsorgeeinrichtungen	-	-	-	-	-	-	3	0,0
25	Sonstige Personalnebenkosten	3 606	12,8	4 693	13,0	3 863	12,8	2 822	8,9
26	Entlassungsentschädigungen, betriebliches Kurzarbeitergeld	1 950	6,9	1 016	2,8	1 729	5,7	1 539	4,9
27	Sonstige gesetzliche Aufwendungen 9)	283	1,0	224	0,6	269	0,9	189	0,6
28	Familienunterstützungen	1	0,0	1	0,0	1	0,0	17	0,1
29	Wohnungsfürsorge	-	-	-	-	-	-	148	0,5
30	Beihilfen im Krankheitsfall	-	-	-	-	-	-	-	-
31	Auslösungen, Trennungsentschädigungen u. ä. 10)	42	0,1	357	1,0	117	0,4	27	0,1
32	Naturalleistungen	-	-	-	-	-	-	26	0,1
33	Aufwendungen für Belegschaftseinrichtungen	102	0,4	174	0,5	119	0,4	148	0,5
34	Ausbildungsvergütungen	616	2,9	1 957	5,4	1 086	3,6	269	0,9
35	Sonstige Aufwendungen für die berufl. Aus- und Weiterbildung	183	0,6	557	1,5	271	0,9	344	1,1
36	Sonstige Zuwendungen	229	0,8	407	1,1	271	0,9	114	0,4
37	Arbeitskosten insgesamt	50 795	180,1	63 872	176,4	53 888	179,1	54 723	173,2
38	dar.: Löhne und Gehälter 11)	37 809	134,1	47 698	131,7	40 147	133,4	41 288	130,6
Nachrichtlich:									
39	Erstattete Arbeitskosten nach § 54 AFG u. ä.	-	-	-	-	-	-	14	0,0
40	Aufwendungen für Zeitarbeitspersonal	-	-	-	-	460	-	-	-
41	Arbeitskosten je geleisteter Stunde	29,82	-	36,70	-	31,48	-	31,76	-

Fußnoten siehe Ende der Tabelle.

Statistisches Bundesamt, Fachserie 16, Arbeitskostenerhebung 1996, Heft 2



Arbeitnehmergruppen, ausgewählten Wirtschaftszweigen und Unternehmensgrößenklassen  
und Berlin-Ost

kosten je vollbeschäftigten Arbeitnehmer 1)

Angestellte		Arbeitnehmer		Arbeiter-/in		Angestellte		Arbeitnehmer		Arbeiter-/in		Angestellte		Arbeitnehmer		Lfd. Nr.
DM	% 2)	DM	% 2)	DM	% 2)	DM	% 2)	DM	% 2)	DM	% 2)	DM	% 2)	DM	% 2)	

von Steinen und Erden

bis ... Arbeitnehmern 3)

10 - 49				50 und mehr				50 - 99				
41 308 100,0	35 782 100,0	35 023 100,0	49 205 100,0	40 499 100,0	31 960 100,0	41 067 100,0	34 228 100,0	1				
24 364 59,0	21 813 61,0	31 807 90,8	39 043 79,3	34 601 85,4	21 719 68,0	23 220 56,5	22 093 64,5	2				
13 784 33,4	13 626 38,1	14 107 40,3	17 305 35,2	15 342 37,9	13 552 42,4	13 616 33,2	13 568 39,6	3				
3 349 8,1	2 026 5,7	4 314 12,3	6 323 12,8	5 090 12,6	2 098 6,6	3 060 7,5	2 337 6,8	4				
576 1,4	483 1,4	777 2,2	1 076 2,2	892 2,2	485 1,5	497 1,2	488 1,4	5				
145 0,4	127 0,4	21 0,1	28 0,1	24 0,1	127 0,4	113 0,3	124 0,4	6				
2 018 4,9	1 263 3,5	3 483 9,9	5 138 10,4	4 122 10,2	1 274 4,0	1 938 4,7	1 439 4,2	7				
609 1,5	152 0,4	34 0,1	81 0,2	52 0,1	211 0,7	512 1,2	286 0,8	8				
7 898 19,1	6 941 19,4	8 654 24,7	13 739 27,9	10 617 26,2	6 934 21,7	8 070 19,7	7 217 21,1	9				
5 154 12,5	4 284 12,0	5 029 14,4	7 437 15,1	5 959 14,7	4 067 12,7	5 085 12,4	4 320 12,6	10				
663 1,6	962 2,7	1 267 3,6	1 405 2,9	1 320 3,3	1 375 4,3	912 2,2	1 260 3,7	11				
28 0,1	24 0,1	166 0,5	189 0,4	175 0,4	26 0,1	25 0,1	26 0,1	12				
2 005 4,9	1 632 4,6	1 651 4,7	2 686 5,5	2 051 5,1	1 428 4,5	1 933 4,7	1 554 4,5	13				
48 0,1	38 0,1	540 1,5	2 022 4,1	1 113 2,7	39 0,1	115 0,3	58 0,2	14				
11 568 28,0	11 083 31,0	11 157 31,9	13 206 26,8	11 948 29,5	10 644 33,3	10 839 26,4	10 692 31,2	15				
10 924 26,4	10 850 30,3	11 087 31,7	13 129 26,7	11 875 29,3	10 634 33,3	10 663 26,0	10 641 31,1	16				
4 844 11,7	4 377 12,2	4 881 13,9	6 269 12,7	5 417 13,4	4 157 13,0	4 700 11,4	4 292 12,5	17				
1 625 3,9	1 466 4,1	1 516 4,3	2 164 4,4	1 766 4,4	1 347 4,2	1 562 3,8	1 401 4,1	18				
3 422 8,3	3 275 9,2	3 269 9,3	3 859 7,8	3 497 8,6	3 000 9,4	3 092 7,5	3 023 8,8	19				
1 034 2,5	1 733 4,8	1 421 4,1	837 1,7	1 195 3,0	2 130 6,7	1 309 3,2	1 926 5,6	20				
643 1,5	233 0,7	41 0,1	46 0,1	43 0,1	3 0,0	175 0,4	46 0,1	21				
173 0,4	42 0,1	0 0,0	-25 -0,1	-10 0,0	-	15 0,0	4 0,0	22				
-	-	0 0,0	1 0,0	0 0,0	-	-	-	23				
-	-	29 0,1	31 0,1	30 0,1	7 0,0	-	5 0,0	24				
1 550 3,8	1 763 4,9	7 682 21,9	5 775 11,7	6 946 17,2	2 044 6,4	1 251 3,0	1 846 5,4	25				
413 1,0	1 065 3,0	5 278 15,1	2 593 5,3	4 241 10,5	992 3,1	292 0,7	818 2,4	26				
192 0,5	182 0,5	102 0,3	85 0,2	95 0,2	115 0,4	108 0,3	113 0,3	27				
51 0,1	26 0,1	3 0,0	20 0,0	10 0,0	3 0,0	6 0,0	3 0,0	28				
-	-	10 0,0	5 0,0	8 0,0	-	-	-	29				
-	-	-	-	-	-	-	-	30				
145 0,4	64 0,2	21 0,1	454 0,9	188 0,5	316 1,0	30 0,1	245 0,7	31				
60 0,1	24 0,1	722 2,1	1 376 2,8	974 2,4	37 0,1	49 0,1	40 0,1	32				
15 0,0	25 0,1	76 0,2	55 0,1	68 0,2	156 0,5	164 0,4	158 0,5	33				
449 1,1	245 0,7	1 111 3,2	469 1,0	863 2,1	274 0,9	386 0,9	302 0,9	34				
141 0,3	70 0,2	293 0,8	660 1,3	435 1,1	89 0,3	144 0,4	103 0,3	35				
86 0,2	63 0,2	65 0,2	58 0,1	62 0,2	62 0,2	73 0,2	64 0,2	36				
65 573 159,0	57 595 161,0	66 830 190,8	88 248 179,3	75 100 185,4	53 680 168,0	64 287 156,5	56 321 164,5	37				
52 555 127,2	44 749 125,1	47 991 137,0	69 267 140,8	56 206 138,8	40 992 128,3	52 197 127,1	43 782 127,9	38				
92 0,2	176 0,5	4 0,0	0 0,0	3 0,0	56 0,2	11 0,0	45 0,1	39				
37,05	30,36	43,41	59,48	49,47	30,06	37,23	31,80	40				
								41				

bis ... Arbeitnehmern 3)

200 - 499				500 - 999				1 000 und mehr			
50 589 100,0	38 813 100,0	-	-	-	-	-	-	35 745 100,0	49 601 100,0	41 264 100,0	1
33 793 66,8	27 174 70,0	-	-	-	-	-	-	33 511 93,7	40 158 81,0	36 158 87,6	2
18 468 36,5	15 303 39,4	-	-	-	-	-	-	14 270 39,9	17 402 35,1	15 517 37,6	3
5 070 10,0	3 635 9,4	-	-	-	-	-	-	4 643 13,0	6 566 13,2	5 409 13,1	4
1 524 3,0	1 246 3,2	-	-	-	-	-	-	780 2,2	1 069 2,2	895 2,2	5
7 0,0	6 0,0	-	-	-	-	-	-	11 0,0	22 0,0	15 0,0	6
2 882 5,7	2 087 5,4	-	-	-	-	-	-	3 834 10,7	5 457 11,0	4 481 10,9	7
656 1,3	296 0,8	-	-	-	-	-	-	18 0,1	17 0,0	18 0,0	8
10 934 21,6	8 449 21,8	-	-	-	-	-	-	8 973 25,1	14 241 28,7	11 071 26,8	9
6 793 13,4	5 228 13,5	-	-	-	-	-	-	5 193 14,5	7 607 15,3	6 155 14,9	10
1 448 2,9	1 237 3,2	-	-	-	-	-	-	1 276 3,6	1 430 2,9	1 338 3,2	11
58 0,1	31 0,1	-	-	-	-	-	-	192 0,5	208 0,4	198 0,5	12
2 372 4,7	1 810 4,7	-	-	-	-	-	-	1 689 4,7	2 750 5,5	2 111 5,1	13
263 0,5	143 0,4	-	-	-	-	-	-	622 1,7	2 247 4,5	1 269 3,1	14
14 725 29,1	12 175 31,4	-	-	-	-	-	-	11 299 31,6	13 206 26,6	12 058 29,2	15
14 471 28,6	12 071 31,1	-	-	-	-	-	-	11 217 31,4	13 147 26,5	11 986 29,0	16
6 403 12,7	5 036 13,0	-	-	-	-	-	-	5 023 14,1	6 340 12,8	5 547 13,4	17
2 380 4,7	1 779 4,6	-	-	-	-	-	-	1 546 4,3	2 178 4,4	1 797 4,4	18
4 498 8,9	3 635 9,4	-	-	-	-	-	-	3 325 9,3	3 848 7,8	3 533 8,6	19
1 189 2,4	1 621 4,2	-	-	-	-	-	-	1 324 3,7	781 1,6	1 108 2,7	20
248 0,5	100 0,3	-	-	-	-	-	-	48 0,1	25 0,0	39 0,1	21
61 0,1	23 0,1	-	-	-	-	-	-	-	-33 -0,1	-13 0,0	22
6 0,0	4 0,0	-	-	-	-	-	-	-	1 0,0	0 0,0	23
3 064 6,1	2 914 7,5	-	-	-	-	-	-	34 0,1	35 0,1	34 0,1	24
1 238 2,4	1 425 3,7	-	-	-	-	-	-	8 596 24,0	6 145 12,4	7 620 18,5	25
178 0,4	185 0,5	-	-	-	-	-	-	5 984 16,7	2 797 5,6	4 715 11,4	26
67 0,1	36 0,1	-	-	-	-	-	-	88 0,2	75 0,2	83 0,2	27
76 0,1	121 0,3	-	-	-	-	-	-	3 0,0	17 0,0	8 0,0	28
34 0,1	30 0,1	-	-	-	-	-	-	-	-	-	29
231 0,5	104 0,3	-	-	-	-	-	-	-	501 1,0	199 0,5	30
47 0,1	110 0,3	-	-	-	-	-	-	849 2,4	1 528 3,1	1 120 2,7	31
63 0,1	191 0,5	-	-	-	-	-	-	64 0,2	50 0,1	59 0,1	33
1 070 2,1	620 1,6	-	-	-	-	-	-	1 245 3,5	477 1,0	939 2,3	34
61 0,1	94 0,2	-	-	-	-	-	-	307 0,9	649 1,3	443 1,1	35
84 381 166,8	65 987 170,0	-	-	-	-	-	-	56 0,2	51 0,1	54 0,1	36
66 592 131,6	50 898 131,1	-	-	-	-	-	-	69 256 193,7	89 758 181,0	77 422 187,6	37
		-	-	-	-	-	-	49 361 138,1	70 408 141,9	57 744 139,9	38
1 0,0	9 0,0	-	-	-	-	-	-	-	-	-	39
49,62	38,48	-	-	-	-	-	-	46,10	61,67	52,19	40
		-	-	-	-	-	-				41



**2 Arbeitskosten je Vollbeschäftigten im Produzierenden Gewerbe 1996 nach Kostenarten,  
Neue Länder**

Lfd. Nr.	Kostenart	Arbeits							
		Arbeiter/-in		Angestellte		Arbeitnehmer		Arbeiter/-in	
		DM	% 2)	DM	% 2)	DM	% 2)	DM	% 2)
Verarbeiten									
Unternehmen mit ...									
10 und mehr									
1	Entgelt für geleistete Arbeit 4)	28 617	100,0	43 378	100,0	33 183	100,0	25 547	100,0
2	Personalnebenkosten insgesamt	19 072	66,6	27 535	63,5	21 690	65,4	14 781	57,9
3	dar.: Gesetzliche Personalnebenkosten 5)	11 025	38,5	14 148	32,6	11 991	36,1	9 454	37,0
4	Sonderzahlungen 6)	2 029	7,1	3 890	9,0	2 605	7,8	860	3,4
5	Urlaubsgeld	803	2,8	1 230	2,8	935	2,8	321	1,3
6	Leistungen zur Vermögensbildung der Arbeitnehmer	108	0,4	157	0,4	123	0,4	88	0,3
7	Sonstige fest vereinbarte Sonderzahlungen	960	3,4	1 713	3,9	1 193	3,6	328	1,3
8	Leistungs- und gewinnabhängige Sonderzahlungen	158	0,6	790	1,8	354	1,1	123	0,5
9	Vergütung arbeitsfreier Tage	6 522	22,8	9 052	20,9	7 305	22,0	5 270	20,6
10	Urlaubsvergütung	3 770	13,2	5 708	13,2	4 369	13,2	3 039	11,9
11	Gesetzliche Lohn- und Gehaltsfortzahlung im Krankheitsfall 7)	1 280	4,5	1 127	2,6	1 233	3,7	982	3,8
12	Zusätzliche Lohn- und Gehaltsfortzahlung im Krankheitsfall	39	0,1	37	0,1	38	0,1	27	0,1
13	Vergütung gesetzl. Feiertage u. sonst. gesetzl. Ausfallzeiten	1 357	4,7	2 031	4,7	1 565	4,7	1 211	4,7
14	Vergütung sonstiger betriebl. oder tarifl. arbeitsfreier Tage	77	0,3	149	0,3	99	0,3	12	0,0
15	Aufwendungen für Vorsorgeeinrichtungen	8 449	29,5	11 736	27,1	9 466	28,5	7 256	28,4
16	Arbeitgeberpflichtbeiträge zur Sozialversicherung	8 262	28,9	10 836	25,0	9 058	27,3	7 138	27,9
17	Rentenversicherungsbeiträge	3 580	12,5	5 080	11,7	4 044	12,2	3 064	12,0
18	Arbeitslosenversicherungsbeiträge	1 190	4,2	1 704	3,9	1 349	4,1	1 026	4,0
19	Kranken- und Pflegeversicherungsbeiträge	2 666	9,3	3 458	8,0	2 911	8,8	2 299	9,0
20	Unfallversicherungsbeiträge	825	2,9	593	1,4	753	2,3	749	2,9
21	Aufwendungen für die betriebliche Altersversorgung	174	0,6	874	2,0	390	1,2	100	0,4
22	dar.: Nettozuführung zu den Pensionsrückstellungen 8)	27	0,1	275	0,6	104	0,3	10	0,0
23	Aufwendungen für den Vorruhestand	12	0,0	14	0,0	13	0,0	0	0,0
24	Aufwendungen für sonstige Vorsorgeeinrichtungen	13	0,0	27	0,1	17	0,1	18	0,1
25	Sonstige Personalnebenkosten	2 071	7,2	2 857	6,6	2 314	7,0	1 396	5,5
26	Entlassungsentschädigungen, betriebliches Kurzarbeitergeld	633	2,2	1 380	3,2	864	2,6	65	0,3
27	Sonstige gesetzliche Aufwendungen 9)	127	0,4	155	0,4	136	0,4	123	0,5
28	Familienunterstützungen	6	0,0	8	0,0	7	0,0	3	0,0
29	Wohnungsfürsorge	2	0,0	12	0,0	5	0,0	0	0,0
30	Beihilfen im Krankheitsfall	1	0,0	1	0,0	1	0,0	0	0,0
31	Auslösungen, Trennungsentschädigungen u. ä. 10)	224	0,8	155	0,4	203	0,6	196	0,8
32	Naturalleistungen	18	0,1	25	0,1	20	0,1	17	0,1
33	Aufwendungen für Belegschaftseinrichtungen	155	0,5	254	0,6	185	0,6	23	0,1
34	Ausbildungsvergütungen	600	2,1	381	0,9	532	1,6	761	3,0
35	Sonstige Aufwendungen für die berufl. Aus- und Weiterbildung	270	0,9	370	0,9	301	0,9	191	0,7
36	Sonstige Zuwendungen	35	0,1	116	0,3	60	0,2	18	0,1
37	A r b e i t s k o s t e n i n s g e s a m t	47 688	166,6	70 912	163,5	54 872	165,4	40 328	157,9
38	dar.: Löhne und Gehälter 11)	37 168	129,9	56 320	129,8	43 092	129,9	31 677	124,0
39	Nachrichtlich:								
40	Erstattete Arbeitskosten nach § 54 AFG u. ä.	230	0,8	236	0,5	232	0,7	295	1,2
41	Aufwendungen für Zeitarbeitspersonal					583			
42	Arbeitskosten je geleisteter Stunde	28,06		41,42		32,22		22,95	
Unternehmen mit ...									
100 - 199									
1	Entgelt für geleistete Arbeit 4)	27 879	100,0	42 132	100,0	32 099	100,0	29 812	100,0
2	Personalnebenkosten insgesamt	17 945	64,4	25 117	59,6	20 069	62,5	20 148	67,6
3	dar.: Gesetzliche Personalnebenkosten 5)	10 759	38,6	13 940	33,1	11 701	36,5	11 604	38,9
4	Sonderzahlungen 6)	1 793	6,4	3 102	7,4	2 181	6,8	2 435	8,2
5	Urlaubsgeld	696	2,5	967	2,3	776	2,4	1 023	3,4
6	Leistungen zur Vermögensbildung der Arbeitnehmer	114	0,4	127	0,3	118	0,4	114	0,4
7	Sonstige fest vereinbarte Sonderzahlungen	860	3,1	1 423	3,4	1 026	3,2	1 189	4,0
8	Leistungs- und gewinnabhängige Sonderzahlungen	124	0,4	586	1,4	261	0,8	109	0,4
9	Vergütung arbeitsfreier Tage	6 411	23,0	8 726	20,7	7 096	22,1	6 995	23,5
10	Urlaubsvergütung	3 703	13,3	5 538	13,1	4 246	13,2	4 061	13,6
11	Gesetzliche Lohn- und Gehaltsfortzahlung im Krankheitsfall 7)	1 297	4,7	1 090	2,6	1 236	3,9	1 394	4,7
12	Zusätzliche Lohn- und Gehaltsfortzahlung im Krankheitsfall	32	0,1	34	0,1	32	0,1	45	0,2
13	Vergütung gesetzl. Feiertage u. sonst. gesetzl. Ausfallzeiten	1 330	4,8	2 000	4,7	1 529	4,8	1 404	4,7
14	Vergütung sonstiger betriebl. oder tarifl. arbeitsfreier Tage	48	0,2	63	0,2	53	0,2	91	0,3
15	Aufwendungen für Vorsorgeeinrichtungen	8 047	28,9	11 037	26,2	8 932	27,8	8 707	29,2
16	Arbeitgeberpflichtbeiträge zur Sozialversicherung	7 996	28,7	10 659	25,3	8 784	27,4	8 678	29,1
17	Rentenversicherungsbeiträge	3 475	12,5	4 957	11,8	3 914	12,2	3 741	12,6
18	Arbeitslosenversicherungsbeiträge	1 157	4,1	1 656	3,9	1 305	4,1	1 244	4,2
19	Kranken- und Pflegeversicherungsbeiträge	2 614	9,4	3 469	8,2	2 867	8,9	2 816	9,4
20	Unfallversicherungsbeiträge	750	2,7	577	1,4	699	2,2	876	2,9
21	Aufwendungen für die betriebliche Altersversorgung	47	0,2	353	0,8	138	0,4	20	0,1
22	dar.: Nettozuführung zu den Pensionsrückstellungen 8)	10	0,0	106	0,3	38	0,1	-36	-0,1
23	Aufwendungen für den Vorruhestand	1	0,0	0	0,0	1	0,0	0	0,0
24	Aufwendungen für sonstige Vorsorgeeinrichtungen	4	0,0	25	0,1	10	0,0	9	0,0
25	Sonstige Personalnebenkosten	1 694	6,1	2 251	5,3	1 859	5,8	2 011	6,7
26	Entlassungsentschädigungen, betriebliches Kurzarbeitergeld	537	1,9	946	2,2	658	2,0	819	2,7
27	Sonstige gesetzliche Aufwendungen 9)	136	0,5	191	0,5	152	0,5	128	0,4
28	Familienunterstützungen	5	0,0	5	0,0	5	0,0	6	0,0
29	Wohnungsfürsorge	0	0,0	3	0,0	1	0,0	0	0,0
30	Beihilfen im Krankheitsfall	0	0,0	0	0,0	0	0,0	0	0,0
31	Auslösungen, Trennungsentschädigungen u. ä. 10)	295	1,1	166	0,4	257	0,8	179	0,6
32	Naturalleistungen	12	0,0	22	0,1	15	0,0	28	0,1
33	Aufwendungen für Belegschaftseinrichtungen	116	0,4	135	0,3	122	0,4	196	0,7
34	Ausbildungsvergütungen	410	1,5	393	0,9	405	1,3	424	1,4
35	Sonstige Aufwendungen für die berufl. Aus- und Weiterbildung	147	0,5	260	0,6	180	0,6	190	0,6
36	Sonstige Zuwendungen	35	0,1	131	0,3	64	0,2	40	0,1
37	A r b e i t s k o s t e n i n s g e s a m t	45 824	164,4	67 249	159,6	52 168	162,5	49 960	167,6
38	dar.: Löhne und Gehälter 11)	36 082	129,4	53 960	128,1	41 376	128,9	39 242	131,6
39	Nachrichtlich:								
40	Erstattete Arbeitskosten nach § 54 AFG u. ä.	228	0,8	192	0,5	217	0,7	124	0,4
41	Aufwendungen für Zeitarbeitspersonal					696			
42	Arbeitskosten je geleisteter Stunde	27,09		39,32		30,74		29,80	

Fußnoten siehe Ende der Tabelle.

Statistisches Bundesamt, Fachserie 16, Arbeitskostenerhebung 1996, Heft 2



Arbeitnehmergruppen, ausgewählten Wirtschaftszweigen und Unternehmensgrößenklassen  
und Berlin-Ost

kosten je vollbeschäftigten Arbeitnehmer 1)

Angestellte		Arbeitnehmer		Arbeiter-/in		Angestellte		Arbeitnehmer		Arbeiter-/in		Angestellte		Arbeitnehmer		Lfd. Nr.
DM	% 2)	DM	% 2)	DM	% 2)	DM	% 2)	DM	% 2)	DM	% 2)	DM	% 2)	DM	% 2)	

des Gewerbe

bis ... Arbeitnehmern 3)

10 - 49				50 und mehr				50 - 99								
33 522 100,0		27 662 100,0		29 875 100,0		46 393 100,0		35 258 100,0		26 660 100,0		39 847 100,0		30 372 100,0		1
17 673 52,7		15 548 56,2		20 830 69,7		30 552 65,9		23 999 68,1		16 143 60,6		22 344 56,1		17 889 58,9		2
10 718 32,0		9 789 35,4		11 669 39,1		15 198 32,8		12 819 36,4		10 174 38,2		13 043 32,7		10 982 36,2		3
1 533 4,6		1 038 3,8		2 508 8,4		4 611 9,9		3 194 9,1		1 349 5,1		2 546 6,4		1 686 5,6		4
443 1,3		354 1,3		1 000 3,3		1 471 3,2		1 153 3,3		511 1,9		706 1,8		566 1,9		5
105 0,3		92 0,3		116 0,4		173 0,4		134 0,4		94 0,4		109 0,3		98 0,3		6
628 1,9		407 1,5		1 220 4,1		2 045 4,4		1 489 4,2		638 2,4		1 155 2,9		783 2,6		7
357 1,1		185 0,7		173 0,6		922 2,0		417 1,2		107 0,4		576 1,4		239 0,8		8
6 325 18,9		5 550 20,1		7 036 23,6		9 887 21,3		7 965 22,6		5 873 22,0		7 971 20,0		6 464 21,3		9
4 007 12,0		3 295 11,9		4 069 13,6		6 229 13,4		4 773 13,5		3 411 12,8		5 045 12,7		3 871 12,7		10
708 2,1		909 3,3		1 402 4,7		1 255 2,7		1 354 3,8		1 134 4,3		965 2,4		1 087 3,6		11
21 0,1		26 0,1		44 0,1		42 0,1		43 0,1		30 0,1		26 0,1		29 0,1		12
1 572 4,7		1 307 4,7		1 416 4,7		2 171 4,7		1 662 4,7		1 266 4,7		1 889 4,7		1 441 4,7		13
17 0,0		13 0,0		104 0,3		190 0,4		132 0,4		31 0,1		45 0,1		35 0,1		14
8 783 26,2		7 661 27,7		8 938 29,9		12 640 27,2		10 144 28,8		7 734 29,0		10 411 26,1		8 487 27,9		15
8 302 24,8		7 447 26,9		8 722 29,2		11 611 25,0		9 664 27,4		7 652 28,7		10 041 25,2		8 325 27,4		16
3 837 11,4		3 269 11,8		3 791 12,7		5 461 11,8		4 336 12,3		3 276 12,3		4 650 11,7		3 663 12,1		17
1 295 3,9		1 098 4,0		1 258 4,2		1 829 3,9		1 444 4,1		1 095 4,1		1 565 3,9		1 227 4,0		18
2 742 8,2		2 416 8,7		2 816 9,4		3 677 7,9		3 097 8,8		2 483 9,3		3 280 8,2		2 707 8,9		19
428 1,3		664 2,4		857 2,9		643 1,4		787 2,2		799 3,0		546 1,4		728 2,4		20
469 1,4		198 0,7		204 0,7		998 2,2		463 1,3		64 0,2		344 0,9		143 0,5		21
125 0,4		40 0,1		34 0,1		321 0,7		128 0,4		9 0,0		97 0,2		34 0,1		22
-		0 0,0		17 0,1		19 0,0		18 0,1		-		3 0,0		1 0,0		23
12 0,0		16 0,1		11 0,0		31 0,1		18 0,1		18 0,1		26 0,1		20 0,1		24
1 032 3,1		1 299 4,7		2 348 7,9		3 415 7,4		2 696 7,6		1 187 4,5		1 416 3,6		1 252 4,1		25
113 0,3		78 0,3		866 2,9		1 767 3,8		1 160 3,3		267 1,0		437 1,1		315 1,0		26
136 0,4		127 0,5		129 0,4		161 0,3		139 0,4		122 0,5		147 0,4		129 0,4		27
2 0,0		2 0,0		8 0,0		9 0,0		8 0,0		2 0,0		2 0,0		2 0,0		28
5 0,0		1 0,0		3 0,0		14 0,0		7 0,0		0 0,0		2 0,0		1 0,0		29
0 0,0		0 0,0		1 0,0		2 0,0		1 0,0		0 0,0		0 0,0		0 0,0		30
68 0,2		162 0,6		236 0,8		181 0,4		218 0,6		191 0,7		104 0,3		167 0,5		31
27 0,1		19 0,1		19 0,1		24 0,1		21 0,1		10 0,0		18 0,0		12 0,0		32
28 0,1		24 0,1		209 0,7		323 0,7		246 0,7		49 0,2		50 0,1		49 0,2		33
460 1,4		681 2,5		534 1,8		358 0,8		476 1,4		399 1,5		397 1,0		398 1,3		34
155 0,5		181 0,7		303 1,0		435 0,9		346 1,0		126 0,5		198 0,5		146 0,5		35
38 0,1		23 0,1		41 0,1		140 0,3		74 0,2		21 0,1		60 0,2		32 0,1		36
51 195 152,7		43 210 156,2		50 705 169,7		76 946 165,9		59 257 168,1		42 803 160,6		62 192 156,1		48 261 158,9		37
41 380 123,4		34 250 123,8		39 419 131,9		60 891 131,3		46 417 131,6		33 882 127,1		50 365 126,4		38 522 126,8		38
353 1,1		311 1,1		203 0,7		200 0,4		202 0,6		304 1,1		350 0,9		317 1,0		39
29,01		24,56		30,26		45,38		35,23		24,85		35,64		27,91		40
																41

bis ... Arbeitnehmern 3)

200 - 499						500 - 999						1 000 und mehr					
45 526 100,0		34 712 100,0		32 150 100,0		52 114 100,0		39 372 100,0		34 906 100,0		52 271 100,0		41 818 100,0		1	
28 507 62,6		22 755 65,6		24 125 75,0		35 216 67,6		28 137 71,5		28 918 82,8		40 086 76,7		33 363 79,8		2	
15 099 33,2		12 693 36,6		12 643 39,3		16 788 32,2		14 143 35,9		14 084 40,3		16 999 32,5		15 244 36,5		3	
4 020 8,8		2 929 8,4		3 193 9,9		5 547 10,6		4 045 10,3		4 462 12,8		7 304 14,0		5 593 13,4		4	
1 465 3,2		1 161 3,3		1 124 3,5		1 874 3,6		1 395 3,5		1 852 5,3		2 207 4,2		1 993 4,8		5	
148 0,3		125 0,4		83 0,3		144 0,3		105 0,3		165 0,5		291 0,6		215 0,5		6	
1 957 4,3		1 429 4,1		1 810 5,6		2 923 5,6		2 212 5,6		2 052 5,9		2 802 5,4		2 351 5,6		7	
450 1,0		215 0,6		176 0,5		607 1,2		332 0,8		392 1,1		2 004 3,8		1 034 2,5		8	
9 635 21,2		7 818 22,5		7 890 24,5		11 573 22,2		9 222 23,4		8 742 25,0		11 532 22,1		9 853 23,6		9	
6 031 13,2		4 676 13,5		4 519 14,1		7 312 14,0		5 529 14,0		5 051 14,5		7 244 13,9		5 924 14,2		10	
1 287 2,8		1 360 3,9		1 531 4,8		1 399 2,7		1 483 3,8		1 786 5,1		1 487 2,8		1 667 4,0		11	
41 0,1		44 0,1		57 0,2		48 0,1		54 0,1		66 0,2		56 0,1		63 0,1		12	
2 139 4,7		1 633 4,7		1 536 4,8		2 431 4,7		1 860 4,7		1 649 4,7		2 404 4,6		1 949 4,7		13	
137 0,3		106 0,3		248 0,8		383 0,7		297 0,8		190 0,5		341 0,7		250 0,6		14	
11 742 25,8		9 653 27,8		9 566 29,8		13 388 25,7		10 949 27,8		11 396 32,6		15 886 30,4		13 183 31,5		15	
11 508 25,3		9 561 27,5		9 430 29,3		12 782 24,5		10 642 27,0		10 532 30,2		12 970 24,8		11 502 27,5		16	
5 358 11,8		4 246 12,2		4 120 12,8		6 052 11,6		4 818 12,2		4 667 13,4		6 224 11,9		5 287 12,6		17	
1 798 3,9		1 417 4,1		1 364 4,2		2 036 3,9		1 607 4,1		1 531 4,4		2 078 4,0		1 749 4,2		18	
3 704 8,1		3 093 8,9		3 018 9,4		3 965 7,6		3 360 8,5		3 344 9,6		3 954 7,6		3 587 8,6		19	
649 1,4		805 2,3		929 2,9		730 1,4		857 2,2		989 2,8		715 1,4		880 2,1		20	
206 0,5		78 0,2		115 0,4		576 1,1		282 0,7		855 2,4		2 873 5,5		1 658 4,0		21	
-49 -0,1		-40 -0,1		-7 0,0		247 0,5		85 0,2		209 0,6		1 013 1,9		529 1,3		22	
1 0,0		1 0,0		1 0,0		1 0,0		1 0,0		89 0,3		69 0,1		81 0,2		23	
28 0,1		15 0,0		21 0,1		30 0,1		25 0,1		9 0,0		43 0,1		23 0,1		24	
3 109 6,8		2 354 6,8		3 476 10,8		4 708 9,0		3 921 10,0		4 318 12,4		5 364 10,3		4 734 11,3		25	
1 600 3,5		1 062 3,1		1 469 4,6		2 597 5,0		1 877 4,8		1 694 4,9		3 083 5,9		2 247 5,4		26	
164 0,4		140 0,4		147 0,5		175 0,3		157 0,4		118 0,3		137 0,3		125 0,3		27	
11 0,0		8 0,0		4 0,0		10 0,0		6 0,0		21 0,1		15 0,0		19 0,0		28	
8 0,0		3 0,0		0 0,0		33 0,1		12 0,0		17 0,0		29 0,1		22 0,1		29	
1 0,0		1 0,0		1 0,0		1 0,0		1 0,0		3 0,0		6 0,0		4 0,0		30	
208 0,5		188 0,5		272 0,8		360 0,7		304 0,8		270 0,8		136 0,3		217 0,5		31	
23 0,1		27 0,1		21 0,1		22 0,0		22 0,1		25 0,1		33 0,1		28 0,1		32	
226 0,5		206 0,6		426 1,3		504 1,0		454 1,2		403 1,2		658 1,3		504 1,2		33	
377 0,8		410 1,2		574 1,8		286 0,5		470 1,2		966 2,8		320 0,6		709 1,7		34	
346 0,8		239 0,7		489 1,5		558 1,1		514 1,3		744 2,1		757 1,4		749 1,8		35	
145 0,3		73 0,2		72 0,2		162 0,3		105 0,3		57 0,2		190 0,4		110 0,3		36	
74 033 162,6		57 466 165,6		56 276 175,0		87 330 167,6		67 509 171,5		63 825 182,8		92 357 176,7		75 181 179,8		37	
59 182 130,0		45 459 131,0		43 234 134,5		69 234 132,9		52 639 133,7		48 111 137,8		71 107 136,0		57 264 136,9		38	
220 0,5		154 0,4		95 0,3		98 0,2		96 0,2		218 0,6		134 0,3		185 0,4		39	
43,52		34,12		34,12		51,43		40,50		39,55		56,18		46,24		40	
		622						1 105						658		41	



**2 Arbeitskosten je Vollbeschäftigten im Produzierenden Gewerbe 1996 nach Kostenarten,  
Neue Länder**

Lfd. Nr.	Kostenart	Arbeits							
		Arbeiter/-in		Angestellte		Arbeitnehmer		Arbeiter/-in	
		DM	% 2)	DM	% 2)	DM	% 2)	DM	% 2)

Ernährungsgewerbe und									
Unternehmen mit ...									
10 und mehr									
1	Entgelt für geleistete Arbeit 4)	24 617	100,0	28 526	100,0	25 978	100,0	21 615	100,0
2	Personalnebenkosten insgesamt	15 273	62,0	16 425	57,6	15 674	60,3	12 802	59,2
3	dar.: Gesetzliche Personalnebenkosten 5)	9 208	37,4	9 691	34,0	9 376	36,1	7 902	36,6
4	Sonderzahlungen 6)	1 207	4,9	1 616	5,7	1 349	5,2	375	1,7
5	Urlaubsgeld	251	1,0	312	1,1	272	1,0	69	0,3
6	Leistungen zur Vermögensbildung der Arbeitnehmer	73	0,3	71	0,2	72	0,3	42	0,2
7	Sonstige fest vereinbarte Sonderzahlungen	743	3,0	864	3,0	785	3,0	208	1,0
8	Leistungs- und gewinnabhängige Sonderzahlungen	140	0,6	369	1,3	219	0,8	55	0,3
9	Vergütung arbeitsfreier Tage	5 303	21,5	5 763	20,2	5 463	21,0	4 169	19,3
10	Urlaubsvergütung	2 989	12,1	3 441	12,1	3 146	12,1	2 354	10,9
11	Gesetzliche Lohn- und Gehaltsfortzahlung im Krankheitsfall 7)	1 083	4,4	926	3,2	1 029	4,0	778	3,6
12	Zusätzliche Lohn- und Gehaltsfortzahlung im Krankheitsfall	26	0,1	23	0,1	25	0,1	26	0,1
13	Vergütung gesetzl. Feiertage u. sonst. gesetzl. Ausfallzeiten	1 143	4,6	1 317	4,6	1 203	4,6	1 003	4,6
14	Vergütung sonstiger betriebl. oder tarifl. arbeitsfreier Tage	62	0,3	56	0,2	60	0,2	7	0,0
15	Aufwendungen für Vorsorgeeinrichtungen	7 055	28,7	7 570	26,5	7 234	27,8	6 125	28,3
16	Arbeitgeberpflichtbeiträge zur Sozialversicherung	6 851	27,8	7 307	25,6	7 009	27,0	5 992	27,7
17	Rentenversicherungsbeiträge	2 952	12,0	3 306	11,6	3 075	11,8	2 549	11,8
18	Arbeitslosenversicherungsbeiträge	993	4,0	1 123	3,9	1 038	4,0	855	4,0
19	Kranken- und Pflegeversicherungsbeiträge	2 237	9,1	2 420	8,5	2 301	8,9	1 912	8,8
20	Unfallversicherungsbeiträge	668	2,7	458	1,6	595	2,3	675	3,1
21	Aufwendungen für die betriebliche Altersversorgung	197	0,8	257	0,9	218	0,8	118	0,5
22	dar.: Nettozuführung zu den Pensionsrückstellungen 8)	23	0,1	42	0,1	30	0,1	12	0,1
23	Aufwendungen für den Vorruhestand	61	0,2	38	0,1	53	0,2	-	-
24	Aufwendungen für sonstige Vorsorgeeinrichtungen	7	0,0	7	0,0	7	0,0	15	0,1
25	Sonstige Personalnebenkosten	1 709	6,9	1 477	5,2	1 628	6,3	2 132	9,9
26	Entlassungsentschädigungen, betriebliches Kurzarbeitergeld	241	1,0	260	0,9	247	1,0	35	0,2
27	Sonstige gesetzliche Aufwendungen 9)	132	0,5	141	0,5	135	0,5	128	0,6
28	Familienunterstützungen	6	0,0	4	0,0	5	0,0	4	0,0
29	Wohnungsfürsorge	0	0,0	0	0,0	0	0,0	-	-
30	Beihilfen im Krankheitsfall	0	0,0	-	-	0	0,0	-	-
31	Auslösungen, Trennungsentschädigungen u. ä. 10)	7	0,0	34	0,1	17	0,1	1	0,0
32	Naturalleistungen	56	0,2	47	0,2	53	0,2	52	0,2
33	Aufwendungen für Belegschaftseinrichtungen	139	0,6	142	0,5	140	0,5	14	0,1
34	Ausbildungsvergütungen	866	3,5	585	2,0	768	3,0	1 549	7,2
35	Sonstige Aufwendungen für die berufl. Aus- und Weiterbildung	230	0,9	202	0,7	220	0,8	342	1,6
36	Sonstige Zuwendungen	31	0,1	63	0,2	42	0,2	6	0,0
37	<b>A r b e i t s k o s t e n i n s g e s a m t</b>	<b>39 890</b>	<b>162,0</b>	<b>44 952</b>	<b>157,6</b>	<b>41 652</b>	<b>160,3</b>	<b>34 417</b>	<b>159,2</b>
38	dar.: Löhne und Gehälter 11)	31 126	126,4	35 905	125,9	32 790	126,2	26 159	121,0
Nachrichtlich:									
39	Erstattete Arbeitskosten nach § 54 AFG u. ä.	146	0,6	179	0,6	157	0,6	214	1,0
40	Aufwendungen für Zeitarbeitspersonal	-	-	-	-	201	-	-	-
41	Arbeitskosten je geleisteter Stunde	22,74	-	25,54	-	23,72	-	19,22	-

Unternehmen mit ...									
100 - 199									
1	Entgelt für geleistete Arbeit 4)	25 745	100,0	31 153	100,0	27 645	100,0	27 063	100,0
2	Personalnebenkosten insgesamt	15 716	61,0	17 844	57,3	16 464	59,6	16 219	59,9
3	dar.: Gesetzliche Personalnebenkosten 5)	9 563	37,1	10 608	34,0	9 930	35,9	10 176	37,6
4	Sonderzahlungen 6)	1 292	5,0	1 499	4,8	1 365	4,9	1 417	5,2
5	Urlaubsgeld	260	1,0	229	0,7	249	0,9	359	1,3
6	Leistungen zur Vermögensbildung der Arbeitnehmer	99	0,4	64	0,2	86	0,3	86	0,3
7	Sonstige fest vereinbarte Sonderzahlungen	825	3,2	844	2,7	832	3,0	918	3,4
8	Leistungs- und gewinnabhängige Sonderzahlungen	108	0,4	362	1,2	197	0,7	53	0,2
9	Vergütung arbeitsfreier Tage	5 776	22,4	6 507	20,9	6 033	21,8	6 127	22,6
10	Urlaubsvergütung	3 263	12,7	3 863	12,4	3 474	12,6	3 455	12,8
11	Gesetzliche Lohn- und Gehaltsfortzahlung im Krankheitsfall 7)	1 227	4,8	1 139	3,7	1 196	4,3	1 303	4,8
12	Zusätzliche Lohn- und Gehaltsfortzahlung im Krankheitsfall	28	0,1	26	0,1	27	0,1	20	0,1
13	Vergütung gesetzl. Feiertage u. sonst. gesetzl. Ausfallzeiten	1 206	4,7	1 440	4,6	1 288	4,7	1 258	4,6
14	Vergütung sonstiger betriebl. oder tarifl. arbeitsfreier Tage	52	0,2	39	0,1	47	0,2	90	0,3
15	Aufwendungen für Vorsorgeeinrichtungen	7 055	27,4	8 086	26,0	7 417	26,8	7 536	27,8
16	Arbeitgeberpflichtbeiträge zur Sozialversicherung	7 004	27,2	7 886	25,3	7 314	26,5	7 490	27,7
17	Rentenversicherungsbeiträge	3 052	11,9	3 569	11,5	3 234	11,7	3 229	11,9
18	Arbeitslosenversicherungsbeiträge	1 028	4,0	1 205	3,9	1 090	3,9	1 089	4,0
19	Kranken- und Pflegeversicherungsbeiträge	2 306	9,0	2 629	8,4	2 419	8,8	2 442	9,0
20	Unfallversicherungsbeiträge	617	2,4	483	1,5	570	2,1	729	2,7
21	Aufwendungen für die betriebliche Altersversorgung	50	0,2	200	0,6	103	0,4	44	0,2
22	dar.: Nettozuführung zu den Pensionsrückstellungen 8)	15	0,1	45	0,1	25	0,1	1	0,0
23	Aufwendungen für den Vorruhestand	-	-	-	-	-	-	-	-
24	Aufwendungen für sonstige Vorsorgeeinrichtungen	1	0,0	1	0,0	1	0,0	2	0,0
25	Sonstige Personalnebenkosten	1 592	6,2	1 753	5,6	1 649	6,0	1 139	4,2
26	Entlassungsentschädigungen, betriebliches Kurzarbeitergeld	424	1,6	534	1,7	463	1,7	194	0,7
27	Sonstige gesetzliche Aufwendungen 9)	126	0,5	144	0,5	132	0,5	125	0,5
28	Familienunterstützungen	5	0,0	3	0,0	4	0,0	10	0,0
29	Wohnungsfürsorge	2	0,0	1	0,0	1	0,0	-	-
30	Beihilfen im Krankheitsfall	-	-	-	-	-	-	-	-
31	Auslösungen, Trennungsentschädigungen u. ä. 10)	30	0,1	69	0,2	43	0,2	2	0,0
32	Naturalleistungen	38	0,1	42	0,1	40	0,1	83	0,3
33	Aufwendungen für Belegschaftseinrichtungen	204	0,8	216	0,7	208	0,8	173	0,6
34	Ausbildungsvergütungen	516	2,0	450	1,4	493	1,8	410	1,5
35	Sonstige Aufwendungen für die berufl. Aus- und Weiterbildung	175	0,7	201	0,6	184	0,7	121	0,4
36	Sonstige Zuwendungen	73	0,3	94	0,3	80	0,3	22	0,1
37	<b>A r b e i t s k o s t e n i n s g e s a m t</b>	<b>41 462</b>	<b>161,0</b>	<b>48 997</b>	<b>157,3</b>	<b>44 108</b>	<b>159,6</b>	<b>43 282</b>	<b>159,9</b>
38	dar.: Löhne und Gehälter 11)	32 814	127,5	39 159	125,7	35 042	126,8	34 606	127,9
Nachrichtlich:									
39	Erstattete Arbeitskosten nach § 54 AFG u. ä.	48	0,2	71	0,2	56	0,2	58	0,2
40	Aufwendungen für Zeitarbeitspersonal	-	-	-	-	536	-	-	-
41	Arbeitskosten je geleisteter Stunde	23,87	-	28,46	-	25,47	-	24,99	-

Fußnoten siehe Ende der Tabelle.

Statistisches Bundesamt, Fachserie 16, Arbeitskostenerhebung 1996, Heft 2



Arbeitnehmergruppen, ausgewählten Wirtschaftszweigen und Unternehmensgrößenklassen  
und Berlin-Ost

kosten je vollbeschäftigten Arbeitnehmer 1)

Angestellte		Arbeitnehmer		Arbeiter-/in		Angestellte		Arbeitnehmer		Arbeiter-/in		Angestellte		Arbeitnehmer		Lfd. Nr.
DM	% 2)	DM	% 2)	DM	% 2)	DM	% 2)	DM	% 2)	DM	% 2)	DM	% 2)	DM	% 2)	

Tabakverarbeitung

bis ... Arbeitnehmern 3)

10 - 49				50 und mehr				50 - 99								
22 463 100,0		21 902 100,0		26 312 100,0		31 740 100,0		28 230 100,0		24 053 100,0		28 732 100,0		25 577 100,0		1
11 914 53,0		12 501 57,1		16 669 63,4		18 817 59,3		17 428 61,7		13 746 57,1		15 400 53,6		14 285 55,8		2
7 494 33,4		7 764 35,4		9 946 37,8		10 856 34,2		10 268 36,4		8 957 37,2		9 731 33,9		9 209 36,0		3
465 2,1		406 1,9		1 676 6,4		2 226 7,0		1 870 6,6		767 3,2		964 3,4		831 3,2		4
90 0,4		76 0,3		353 1,3		429 1,4		380 1,3		154 0,6		149 0,5		153 0,6		5
49 0,2		45 0,2		91 0,3		83 0,3		88 0,3		58 0,2		37 0,1		51 0,2		6
277 1,2		231 1,1		1 045 4,0		1 176 3,7		1 091 3,9		499 2,1		670 2,3		555 2,2		7
49 0,2		53 0,2		187 0,7		538 1,7		311 1,1		55 0,2		108 0,4		72 0,3		8
4 136 18,4		4 158 19,0		5 943 22,6		6 625 20,9		6 184 21,9		5 013 20,8		5 547 19,3		5 187 20,3		9
2 447 10,9		2 386 10,9		3 347 12,7		3 967 12,5		3 566 12,6		2 846 11,8		3 304 11,5		2 995 11,7		10
616 2,7		723 3,3		1 256 4,8		1 091 3,4		1 198 4,2		1 026 4,3		881 3,1		979 3,8		11
22 0,1		25 0,1		25 0,1		24 0,1		25 0,1		19 0,1		13 0,0		17 0,1		12
1 040 4,6		1 016 4,6		1 221 4,6		1 464 4,6		1 307 4,6		1 103 4,6		1 328 4,6		1 176 4,6		13
11 0,0		8 0,0		93 0,4		79 0,2		88 0,3		19 0,1		20 0,1		19 0,1		14
6 007 26,7		6 085 27,8		7 581 28,8		8 398 26,5		7 870 27,9		6 744 28,0		7 551 26,3		7 007 27,4		15
5 708 25,4		5 896 26,9		7 336 27,9		8 154 25,7		7 625 27,0		6 688 27,8		7 386 25,7		6 915 27,0		16
2 569 11,4		2 555 11,7		3 179 12,1		3 696 11,6		3 362 11,9		2 864 11,9		3 325 11,6		3 014 11,8		17
870 3,9		860 3,9		1 071 4,1		1 257 4,0		1 137 4,0		964 4,0		1 128 3,9		1 017 4,0		18
1 881 8,4		1 902 8,7		2 421 9,2		2 705 8,5		2 521 8,9		2 224 9,2		2 443 8,5		2 296 9,0		19
389 1,7		578 2,6		665 2,5		496 1,6		605 2,1		635 2,6		491 1,7		588 2,3		20
284 1,3		175 0,8		242 0,9		242 0,8		242 0,9		52 0,2		160 0,6		87 0,3		21
65 0,3		30 0,1		30 0,1		29 0,1		29 0,1		-		7 0,0		2 0,0		22
-		-		96 0,4		59 0,2		83 0,3		-		-		-		23
14 0,1		15 0,1		3 0,0		2 0,0		3 0,0		4 0,0		5 0,0		4 0,0		24
1 306 5,8		1 852 8,5		1 470 5,6		1 568 4,9		1 504 5,3		1 222 5,1		1 338 4,7		1 260 4,9		25
17 0,1		29 0,1		357 1,4		388 1,2		368 1,3		262 1,1		230 0,8		252 1,0		26
129 0,6		129 0,6		134 0,5		147 0,5		139 0,5		139 0,6		135 0,5		138 0,5		27
0 0,0		2 0,0		7 0,0		6 0,0		7 0,0		0 0,0		0 0,0		0 0,0		28
-		-		0 0,0		0 0,0		0 0,0		-		-		-		29
-		-		0 0,0		0 0,0		0 0,0		0 0,0		-		0 0,0		30
32 0,1		12 0,1		11 0,0		36 0,1		19 0,1		-		16 0,1		5 0,0		31
33 0,1		45 0,2		58 0,2		54 0,2		57 0,2		18 0,1		31 0,1		22 0,1		32
37 0,2		22 0,1		210 0,8		197 0,6		205 0,7		36 0,1		18 0,1		30 0,1		33
843 3,8		1 310 6,0		480 1,8		448 1,4		468 1,7		619 2,6		728 2,5		655 2,6		34
201 0,9		295 1,3		167 0,6		202 0,6		179 0,6		147 0,6		160 0,6		151 0,6		35
12 0,1		8 0,0		46 0,2		50 0,3		61 0,2		1 0,0		20 0,1		7 0,0		36
34 377 153,0		34 403 157,1		42 981 163,4		50 557 159,3		45 658 161,7		37 799 157,1		44 132 153,6		39 862 155,8		37
27 064 120,5		26 466 120,8		33 931 129,0		40 591 127,9		36 284 128,5		29 833 124,0		35 242 122,7		31 595 123,5		38
353 1,6		261 1,2		108 0,4		87 0,3		100 0,4		303 1,3		181 0,6		264 1,0		39
19,19		19,21		24,80		29,00		26,29		21,24		24,48		22,30		40
																41

bis ... Arbeitnehmern 3)

200 - 499				500 - 999				1 000 und mehr				
30 867 100,0	28 300 100,0	27 986 100,0	36 439 100,0	30 604 100,0	28 779 100,0	35 012 100,0	32 048 100,0	1				
17 907 58,0	16 768 59,3	20 542 73,4	22 838 62,7	21 253 69,4	23 845 82,9	23 561 67,3	23 696 73,9	2				
10 557 34,2	10 300 36,4	11 030 39,4	12 139 33,3	11 373 37,2	11 382 39,5	12 325 35,2	11 877 37,1	3				
1 845 6,0	1 556 5,5	2 740 9,8	3 355 9,2	2 931 9,6	4 829 16,8	4 807 13,7	4 818 15,0	4				
326 1,1	349 1,2	403 1,4	345 0,9	385 1,3	1 069 3,7	1 269 3,6	1 174 3,7	5				
82 0,3	85 0,3	84 0,3	122 0,3	96 0,3	175 0,6	144 0,4	159 0,5	6				
1 091 3,5	974 3,4	1 906 6,8	2 360 6,5	2 046 6,7	2 501 8,7	1 770 5,1	2 117 6,6	7				
345 1,1	148 0,5	348 1,2	528 1,4	404 1,3	1 084 3,8	1 625 4,6	1 368 4,3	8				
6 392 20,7	6 213 22,0	7 058 25,2	7 938 21,8	7 331 24,0	6 679 23,2	7 716 22,0	7 223 22,5	9				
3 905 12,6	3 601 12,7	3 819 13,6	4 690 12,9	4 089 13,4	3 859 13,4	4 595 13,1	4 245 13,2	10				
978 3,2	1 197 4,2	1 536 5,5	1 048 2,9	1 385 4,5	1 385 4,8	1 468 4,2	1 428 4,5	11				
16 0,1	19 0,1	36 0,1	43 0,1	38 0,1	38 0,1	35 0,1	37 0,1	12				
1 442 4,7	1 318 4,7	1 284 4,6	1 657 4,5	1 400 4,6	1 346 4,7	1 587 4,5	1 472 4,6	13				
51 0,2	77 0,3	382 1,4	501 1,4	419 1,4	51 0,2	33 0,1	41 0,1	14				
8 069 26,1	7 709 27,2	8 258 29,5	9 593 26,3	8 671 28,3	10 659 37,0	9 756 27,9	10 185 31,8	15				
7 974 25,8	7 647 27,0	8 057 28,8	9 277 25,5	8 434 27,6	8 495 29,5	9 138 26,1	8 833 27,6	16				
3 627 11,7	3 359 11,9	3 533 12,6	4 274 11,7	3 762 12,3	3 729 13,0	4 121 11,8	3 935 12,3	17				
1 235 4,0	1 136 4,0	1 184 4,2	1 452 4,0	1 267 4,1	1 258 4,4	1 418 4,1	1 342 4,2	18				
2 630 8,5	2 503 8,8	2 698 9,6	2 994 8,2	2 790 9,1	2 840 9,9	3 089 8,8	2 971 9,3	19				
483 1,6	649 2,3	641 2,3	557 1,5	615 2,0	668 2,3	510 1,5	585 1,8	20				
94 0,3	61 0,2	192 0,7	306 0,8	227 0,7	2 163 7,5	618 1,8	1 353 4,2	21				
-10 0,0	-2 0,0	172 0,6	196 0,5	179 0,6	76 0,3	8 0,0	40 0,1	22				
-	-	-	-	-	1 138 4,0	346 1,0	723 2,3	23				
1 0,0	2 0,0	9 0,0	11 0,0	10 0,0	-	-	-	24				
1 601 5,2	1 289 4,6	2 486 8,9	1 951 5,4	2 320 7,6	1 678 5,8	1 281 3,7	1 469 4,6	25				
332 1,1	239 0,8	854 3,1	674 1,9	798 2,6	379 1,3	287 0,8	330 1,0	26				
163 0,5	137 0,5	152 0,5	158 0,4	154 0,5	156 0,5	132 0,4	143 0,4	27				
10 0,0	10 0,0	13 0,0	12 0,0	13 0,0	12 0,0	4 0,0	8 0,0	28				
-	-	-	2 0,0	1 0,0	-	-	-	29				
-	-	-	-	-	2 0,0	-	1 0,0	30				
22 0,1	8 0,0	2 0,0	36 0,1	13 0,0	23 0,1	30 0,1	27 0,1	31				
36 0,1	68 0,2	69 0,2	63 0,2	67 0,2	117 0,4	123 0,4	120 0,4	32				
158 0,5	168 0,6	697 2,5	502 1,4	637 2,1	179 0,6	277 0,8	230 0,7	33				
540 1,8	452 1,6	413 1,5	165 0,5	336 1,1	365 1,3	123 0,4	238 0,7	34				
232 0,8	157 0,6	257 0,9	239 0,7	251 0,8	254 0,9	179 0,5	214 0,7	35				
108 0,4	50 0,2	27 0,1	97 0,3	49 0,2	191 0,7	126 0,4	156 0,5	36				
48 773 158,0	45 067 159,3	48 528 173,4	59 277 162,7	51 857 169,4	52 623 182,9	58 573 167,3	55 744 173,9	37				
39 103 126,7	36 068 127,5	37 785 135,0	47 733 131,0	40 865 133,5	40 287 140,0	47 536 135,8	44 089 137,6	38				
93 0,3	69 0,2	94 0,3	70 0,2	87 0,3	2 0,0	2 0,0	2 0,0	39				
27,75	25,90	29,49	33,75	30,87	30,60	34,84	32,80	40				
								41				



2 Arbeitskosten je Vollbeschäftigten im Produzierenden Gewerbe 1996 nach Kostenarten,  
Neue Länder

Lfd. Nr.	Kostenart	Arbeits							
		Arbeiter/-in		Angestellte		Arbeitnehmer		Arbeiter/-in	
		DM	% 2)	DM	% 2)	DM	% 2)	DM	% 2)
Papier-, Verlags- Unternehmen mit ...									
10 und mehr									
1	Entgelt für geleistete Arbeit 4)	32 153	100,0	46 219	100,0	38 557	100,0	25 946	100,0
2	Personalnebenkosten insgesamt	21 470	66,8	31 603	68,4	26 084	67,6	15 571	60,0
3	dar.: Gesetzliche Personalnebenkosten 5)	11 805	36,7	15 509	33,6	13 492	35,0	9 331	36,0
4	Sonderzahlungen 6)	3 286	10,2	6 211	13,4	4 618	12,0	1 699	6,5
5	Urlaubsgeld	1 217	3,8	2 309	5,0	1 714	4,4	634	2,4
6	Leistungen zur Vermögensbildung der Arbeitnehmer	314	1,0	394	0,9	350	0,9	213	0,8
7	Sonstige fest vereinbarte Sonderzahlungen	1 546	4,8	3 014	6,5	2 214	5,7	719	2,8
8	Leistungs- und gewinnabhängige Sonderzahlungen	209	0,6	494	1,1	339	0,9	133	0,5
9	Vergütung arbeitsfreier Tage	7 350	22,9	10 164	22,0	8 631	22,4	5 483	21,1
10	Urlaubsvergütung	4 383	13,6	6 320	13,7	5 265	13,7	3 286	12,7
11	Gesetzliche Lohn- und Gehaltsfortzahlung im Krankheitsfall 7)	1 292	4,0	1 413	3,1	1 347	3,5	907	3,5
12	Zusätzliche Lohn- und Gehaltsfortzahlung im Krankheitsfall	42	0,1	54	0,1	47	0,1	23	0,1
13	Vergütung gesetzl. Feiertage u. sonst. gesetzl. Ausfallzeiten	1 498	4,7	2 257	4,9	1 844	4,8	1 242	4,8
14	Vergütung sonstiger betriebl. oder tarifl. arbeitsfreier Tage	135	0,4	119	0,3	128	0,3	25	0,1
15	Aufwendungen für Vorsorgeeinrichtungen	8 905	27,7	12 270	26,5	10 437	27,1	7 097	27,4
16	Arbeitgeberpflichtbeiträge zur Sozialversicherung	8 865	27,6	11 616	25,1	10 117	26,2	7 063	27,2
17	Rentenversicherungsbeiträge	3 994	12,4	5 542	12,0	4 698	12,2	3 192	12,3
18	Arbeitslosenversicherungsbeiträge	1 351	4,2	1 886	4,1	1 595	4,1	1 078	4,2
19	Kranken- und Pflegeversicherungsbeiträge	2 905	9,0	3 716	8,0	3 274	8,5	2 405	9,3
20	Unfallversicherungsbeiträge	615	1,9	472	1,0	550	1,4	388	1,5
21	Aufwendungen für die betriebliche Altersversorgung	28	0,1	471	1,0	230	0,6	32	0,1
22	dar.: Nettozuführung zu den Pensionsrückstellungen 8)	2	0,0	57	0,1	27	0,1	-	-
23	Aufwendungen für den Vorruhestand	4	0,0	0	0,0	2	0,0	-	-
24	Aufwendungen für sonstige Vorsorgeeinrichtungen	12	0,0	183	0,4	90	0,2	2	0,0
25	Sonstige Personalnebenkosten	1 930	6,0	2 959	6,4	2 398	6,2	1 292	5,0
26	Entlassungsentschädigungen, betriebliches Kurzarbeitergeld	688	2,1	1 052	2,3	854	2,2	114	0,4
27	Sonstige gesetzliche Aufwendungen 9)	151	0,5	223	0,5	184	0,5	119	0,5
28	Familienunterstützungen	3	0,0	9	0,0	6	0,0	0	0,0
29	Wohnungsfürsorge	-	-	6	0,0	3	0,0	-	-
30	Beihilfen im Krankheitsfall	1	0,0	0	0,0	1	0,0	0	0,0
31	Auslösungen, Trennungsentschädigungen u. ä. 10)	8	0,0	29	0,1	18	0,0	5	0,0
32	Naturalleistungen	19	0,1	36	0,1	27	0,1	4	0,0
33	Aufwendungen für Belegschaftseinrichtungen	244	0,8	382	0,8	307	0,8	43	0,2
34	Ausbildungsvergütungen	532	1,7	635	1,4	579	1,5	790	3,0
35	Sonstige Aufwendungen für die berufl. Aus- und Weiterbildung	249	0,8	382	0,8	310	0,8	184	0,7
36	Sonstige Zuwendungen	34	0,1	205	0,4	112	0,3	32	0,1
37	A r b e i t s k o s t e n i n s g e s a m t	53 623	166,8	77 822	168,4	64 641	167,6	41 517	160,0
38	dar.: Löhne und Gehälter 11)	42 788	133,1	62 593	135,4	51 806	134,4	33 128	127,7
Nachrichtlich:									
39	Erstattete Arbeitskosten nach § 54 AFG u. ä.	116	0,4	58	0,1	90	0,2	225	0,9
40	Aufwendungen für Zeitarbeitspersonal	-	-	-	-	103	-	-	-
41	Arbeitskosten je geleisteter Stunde	31,93	-	46,42	-	38,52	-	24,09	-
Unternehmen mit ...									
100 - 199									
1	Entgelt für geleistete Arbeit 4)	31 834	100,0	45 696	100,0	37 093	100,0	33 698	100,0
2	Personalnebenkosten insgesamt	20 589	64,7	30 606	67,0	24 390	65,8	22 888	67,9
3	dar.: Gesetzliche Personalnebenkosten 5)	11 768	37,0	15 222	33,3	13 079	35,3	12 678	37,6
4	Sonderzahlungen 6)	2 719	8,5	5 911	12,9	3 930	10,6	3 794	11,3
5	Urlaubsgeld	861	2,7	2 197	4,8	1 368	3,7	1 289	3,8
6	Leistungen zur Vermögensbildung der Arbeitnehmer	337	1,1	395	0,9	359	1,0	300	0,9
7	Sonstige fest vereinbarte Sonderzahlungen	1 431	4,5	2 829	6,2	1 962	5,3	2 039	6,0
8	Leistungs- und gewinnabhängige Sonderzahlungen	89	0,3	490	1,1	241	0,7	167	0,5
9	Vergütung arbeitsfreier Tage	7 096	22,3	9 717	21,3	8 090	21,8	7 993	23,7
10	Urlaubsvergütung	4 276	13,4	6 222	13,6	5 015	13,5	4 894	14,5
11	Gesetzliche Lohn- und Gehaltsfortzahlung im Krankheitsfall 7)	1 302	4,1	1 278	2,8	1 293	3,5	1 340	4,0
12	Zusätzliche Lohn- und Gehaltsfortzahlung im Krankheitsfall	36	0,1	56	0,1	44	0,1	47	0,1
13	Vergütung gesetzl. Feiertage u. sonst. gesetzl. Ausfallzeiten	1 427	4,5	2 107	4,6	1 685	4,5	1 575	4,7
14	Vergütung sonstiger betriebl. oder tarifl. arbeitsfreier Tage	54	0,2	55	0,1	54	0,1	137	0,4
15	Aufwendungen für Vorsorgeeinrichtungen	8 921	28,0	12 678	27,7	10 346	27,9	9 676	28,7
16	Arbeitgeberpflichtbeiträge zur Sozialversicherung	8 878	27,9	11 631	25,5	9 922	26,8	9 619	28,5
17	Rentenversicherungsbeiträge	3 945	12,4	5 396	11,8	4 495	12,1	4 252	12,6
18	Arbeitslosenversicherungsbeiträge	1 343	4,2	1 814	4,0	1 522	4,1	1 435	4,3
19	Kranken- und Pflegeversicherungsbeiträge	2 985	9,4	3 772	8,3	3 284	8,9	3 024	9,0
20	Unfallversicherungsbeiträge	605	1,9	649	1,4	622	1,7	907	2,7
21	Aufwendungen für die betriebliche Altersversorgung	43	0,1	722	1,6	300	0,8	10	0,0
22	dar.: Nettozuführung zu den Pensionsrückstellungen 8)	2	0,0	97	0,2	38	0,1	3	0,0
23	Aufwendungen für den Vorruhestand	22	0,1	4	0,0	15	0,0	-	-
24	Aufwendungen für sonstige Vorsorgeeinrichtungen	-	-	325	0,7	123	0,3	48	0,1
25	Sonstige Personalnebenkosten	1 854	5,8	2 300	5,0	2 023	5,5	1 425	4,2
26	Entlassungsentschädigungen, betriebliches Kurzarbeitergeld	950	3,0	324	0,7	713	1,9	319	0,9
27	Sonstige gesetzliche Aufwendungen 9)	161	0,5	207	0,5	178	0,5	145	0,4
28	Familienunterstützungen	3	0,0	12	0,0	7	0,0	6	0,0
29	Wohnungsfürsorge	-	-	-	-	-	-	-	-
30	Beihilfen im Krankheitsfall	-	-	-	-	-	-	0	0,0
31	Auslösungen, Trennungsentschädigungen u. ä. 10)	20	0,1	100	0,2	50	0,1	-	-
32	Naturalleistungen	3	0,0	24	0,1	11	0,0	31	0,1
33	Aufwendungen für Belegschaftseinrichtungen	187	0,6	247	0,5	210	0,6	245	0,7
34	Ausbildungsvergütungen	400	1,3	554	1,2	459	1,2	401	1,2
35	Sonstige Aufwendungen für die berufl. Aus- und Weiterbildung	117	0,4	273	0,6	176	0,5	223	0,7
36	Sonstige Zuwendungen	13	0,0	558	1,2	220	0,6	55	0,2
37	A r b e i t s k o s t e n i n s g e s a m t	52 423	164,7	76 302	167,0	61 482	165,8	56 587	167,9
38	dar.: Löhne und Gehälter 11)	41 648	130,8	61 323	134,2	49 113	132,4	45 485	135,0
Nachrichtlich:									
39	Erstattete Arbeitskosten nach § 54 AFG u. ä.	78	0,2	11	0,0	52	0,1	50	0,1
40	Aufwendungen für Zeitarbeitspersonal	-	-	-	-	140	-	-	-
41	Arbeitskosten je geleisteter Stunde	31,18	-	45,44	-	36,58	-	33,47	-

Fußnoten siehe Ende der Tabelle.

Statistisches Bundesamt, Fachserie 16, Arbeitskostenerhebung 1996, Heft 2



Arbeitnehmergruppen, ausgewählten Wirtschaftszweigen und Unternehmensgrößenklassen  
und Berlin-Ost

kosten je vollbeschäftigten Arbeitnehmer 1)

Angestellte		Arbeitnehmer		Arbeiter-/in		Angestellte		Arbeitnehmer		Arbeiter-/in		Angestellte		Arbeitnehmer		Lfd. Nr.
DM	% 2)	DM	% 2)	DM	% 2)	DM	% 2)	DM	% 2)	DM	% 2)	DM	% 2)	DM	% 2)	

und Druckgewerbe

bis ... Arbeitnehmern 3)

10 - 49				50 und mehr				50 - 99								
36 063	100,0	29 269	100,0	34 470	100,0	48 140	100,0	41 184	100,0	29 554	100,0	41 463	100,0	33 936	100,0	1
19 946	55,3	17 008	58,1	23 672	68,7	33 808	70,2	28 651	69,6	19 129	64,7	26 161	63,1	21 716	64,0	2
11 536	32,0	10 055	34,4	12 729	36,9	16 261	33,8	14 463	35,1	11 076	37,5	13 887	33,5	12 110	35,7	3
2 441	6,8	1 943	6,6	3 878	11,3	6 924	14,4	5 374	13,0	3 096	10,5	4 776	11,5	3 714	10,9	4
664	1,8	644	2,2	1 435	4,2	2 620	5,4	2 017	4,9	1 198	4,1	1 769	4,3	1 408	4,1	5
184	0,5	204	0,7	352	1,0	433	0,9	392	1,0	355	1,2	339	0,8	349	1,0	6
1 139	3,2	857	2,9	1 855	5,4	3 368	7,0	2 598	6,3	1 474	5,0	2 259	5,4	1 763	5,2	7
454	1,3	238	0,8	237	0,7	502	1,0	367	0,9	68	0,2	410	1,0	194	0,6	8
6 892	19,1	5 946	20,3	8 046	23,3	10 782	22,4	9 390	22,8	6 756	22,9	8 850	21,3	7 527	22,2	9
4 423	12,3	3 660	12,5	4 792	13,9	6 679	13,9	5 719	13,9	3 950	13,4	5 639	13,6	4 572	13,5	10
752	2,1	856	2,9	1 436	4,2	1 538	3,2	1 486	3,6	1 303	4,4	1 150	2,8	1 247	3,7	11
26	0,1	24	0,1	48	0,1	60	0,1	54	0,1	51	0,2	26	0,1	42	0,1	12
1 685	4,7	1 388	4,7	1 593	4,6	2 366	4,9	1 973	4,8	1 366	4,6	2 013	4,9	1 604	4,7	13
6	0,0	19	0,1	177	0,5	140	0,3	159	0,4	87	0,3	22	0,1	63	0,2	14
9 323	25,9	7 828	26,7	9 580	27,8	12 827	26,6	11 175	27,1	8 287	28,0	10 951	26,4	9 267	27,3	15
8 943	24,8	7 681	26,2	9 537	27,7	12 122	25,2	10 807	26,2	8 283	28,0	10 552	25,4	9 118	26,9	16
4 195	11,6	3 522	12,0	4 293	12,5	5 796	12,0	5 031	12,2	3 702	12,5	4 929	11,9	4 153	12,2	17
1 420	3,9	1 190	4,1	1 453	4,2	1 974	4,1	1 709	4,1	1 251	4,2	1 674	4,0	1 406	4,1	18
3 042	8,4	2 615	8,9	3 091	9,0	3 843	8,0	3 460	8,4	2 816	9,5	3 571	8,6	3 094	9,1	19
286	0,8	354	1,2	700	2,0	508	1,1	606	1,5	515	1,7	378	0,9	465	1,4	20
375	1,0	145	0,5	26	0,1	489	1,0	254	0,6	4	0,0	309	0,7	116	0,3	21
131	0,4	43	0,1	2	0,0	43	0,1	22	0,1	-	-	67	0,2	25	0,1	22
-	-	-	-	5	0,0	1	0,0	3	0,0	-	-	-	-	-	-	23
4	0,0	3	0,0	16	0,0	216	0,4	114	0,3	-	-	91	0,2	33	0,1	24
1 290	3,6	1 291	4,4	2 168	6,3	3 275	6,8	2 712	6,6	989	3,3	1 584	3,8	1 208	3,6	25
158	0,4	129	0,4	903	2,6	1 221	2,5	1 059	2,6	173	0,6	564	1,4	317	0,9	26
155	0,4	131	0,4	163	0,5	235	0,5	198	0,5	124	0,4	172	0,4	141	0,4	27
1	0,0	0	0,0	4	0,0	10	0,0	7	0,0	1	0,0	8	0,0	4	0,0	28
-	-	-	-	-	-	7	0,0	3	0,0	-	-	-	-	-	-	29
-	-	0	0,0	2	0,0	0	0,0	1	0,0	-	-	-	-	-	-	30
16	0,0	8	0,0	9	0,0	32	0,1	20	0,0	-	-	29	0,1	11	0,0	31
24	0,1	10	0,0	24	0,1	39	0,1	31	0,1	42	0,1	44	0,1	42	0,1	32
41	0,1	42	0,1	319	0,9	447	0,9	382	0,9	42	0,1	75	0,2	54	0,2	33
665	1,8	749	2,6	436	1,3	630	1,3	531	1,3	472	1,6	376	0,9	437	1,3	34
164	0,5	177	0,6	273	0,8	424	0,9	347	0,8	104	0,4	221	0,5	147	0,4	35
66	0,2	43	0,1	35	0,1	231	0,5	131	0,3	32	0,1	96	0,2	56	0,2	36
56 009	155,3	46 277	158,1	58 142	168,7	81 948	170,2	69 835	169,6	48 683	164,7	67 624	163,1	55 652	164,0	37
45 396	125,9	37 158	127,0	46 394	134,6	65 846	136,8	55 948	135,8	39 406	133,3	55 089	132,9	45 176	133,1	38
263	0,7	238	0,8	76	0,2	19	0,0	48	0,1	79	0,3	33	0,1	62	0,2	39
32,00	-	24	-	-	-	-	-	125	-	-	-	-	-	106	-	40
-	-	26,72	-	34,97	-	49,29	-	42,00	-	28,99	-	39,74	-	32,98	-	41

bis ... Arbeitnehmern 3)

200 - 499				500 - 999				1 000 und mehr				
51 597 100,0	43 058 100,0	43 844 100,0	50 570 100,0	47 806 100,0	37 541 100,0	45 968 100,0	42 380 100,0	1				
34 265 66,4	28 837 67,0	31 545 71,9	37 798 74,7	35 228 73,7	28 495 75,9	35 739 77,7	32 654 77,1	2				
17 512 33,9	15 206 35,3	15 014 34,2	16 653 32,9	15 979 33,4	14 360 38,3	16 086 35,0	15 351 36,2	3				
6 225 12,1	5 065 11,8	5 088 11,6	8 074 16,0	6 847 14,3	5 779 15,4	8 796 19,1	7 512 17,7	4				
2 257 4,4	1 795 4,2	2 107 4,8	3 217 6,4	2 761 5,8	2 292 6,1	3 361 7,3	2 906 6,9	5				
429 0,8	367 0,9	403 0,9	468 0,9	441 0,9	418 1,1	488 1,1	458 1,1	6				
3 315 6,4	2 706 6,3	2 542 5,8	3 815 7,5	3 292 6,9	2 022 5,4	4 031 8,8	3 176 7,5	7				
225 0,4	198 0,5	36 0,1	574 1,1	353 0,7	1 048 2,8	915 2,0	972 2,3	8				
11 543 22,4	9 849 22,9	10 387 23,7	11 195 22,1	10 863 22,7	9 109 24,3	11 100 24,1	10 252 24,2	9				
6 916 13,4	5 952 13,8	6 199 14,1	6 976 13,8	6 657 13,9	5 181 13,8	6 951 15,1	6 197 14,6	10				
1 926 3,7	1 646 3,8	1 609 3,7	1 375 2,7	1 471 3,1	1 842 4,9	1 535 3,3	1 666 3,9	11				
54 0,1	51 0,1	31 0,1	47 0,1	41 0,1	86 0,2	103 0,2	96 0,2	12				
2 572 5,0	2 096 4,9	2 079 4,7	2 475 4,9	2 312 4,8	1 721 4,6	2 331 5,1	2 071 4,9	13				
75 0,1	104 0,2	469 1,1	321 0,6	382 0,8	280 0,7	180 0,4	222 0,5	14				
13 427 26,0	11 638 27,0	11 105 25,3	13 153 26,0	12 311 25,8	10 712 28,5	12 779 27,8	11 899 28,1	15				
12 812 24,8	11 288 26,2	11 066 25,2	12 521 24,8	11 923 24,9	10 643 28,4	11 923 25,9	11 378 26,8	16				
6 043 11,7	5 189 12,1	5 196 11,9	6 070 12,0	5 711 11,9	4 839 12,9	5 933 12,9	5 467 12,9	17				
2 092 4,1	1 779 4,1	1 766 4,0	2 056 4,1	1 937 4,1	1 629 4,3	2 003 4,4	1 844 4,4	18				
4 111 8,0	3 592 8,3	3 391 7,7	3 815 7,5	3 640 7,6	3 469 9,2	3 674 8,0	3 587 8,5	19				
565 1,1	728 1,7	713 1,6	580 1,1	635 1,3	705 1,9	314 0,7	481 1,1	20				
459 0,9	245 0,6	39 0,1	511 1,0	317 0,7	49 0,1	448 1,0	278 0,7	21				
35 0,1	20 0,0	-	36 0,1	21 0,0	7 0,0	9 0,0	8 0,0	22				
-	-	-	-	-	-	-	-	23				
156 0,3	104 0,2	-	120 0,2	71 0,1	20 0,1	408 0,9	243 0,6	24				
3 069 5,9	2 285 5,3	4 965 11,3	5 376 10,6	5 207 10,9	2 894 7,7	3 063 6,7	2 991 7,1	25				
688 1,3	512 1,2	2 588 5,9	2 674 5,3	2 639 5,5	1 243 3,3	1 536 3,3	1 411 3,3	26				
203 0,4	175 0,4	261 0,6	280 0,6	272 0,6	154 0,4	297 0,6	236 0,6	27				
15 0,0	11 0,0	2 0,0	-	1 0,0	6 0,0	14 0,0	10 0,0	28				
5 0,0	2 0,0	-	-	-	-	27 0,1	15 0,0	29				
0 0,0	0 0,0	-	-	-	11 0,0	-	5 0,0	30				
6 0,0	3 0,0	32 0,1	54 0,1	45 0,1	-	-	-	31				
15 0,0	23 0,1	22 0,1	38 0,1	32 0,1	24 0,1	84 0,2	59 0,1	32				
391 0,8	322 0,7	907 2,1	933 1,8	922 1,9	464 1,2	378 0,8	415 1,0	33				
858 1,7	640 1,5	771 1,8	770 1,5	771 1,6	170 0,5	333 0,7	264 0,6	34				
612 1,2	426 1,0	335 0,8	458 0,9	407 0,9	795 2,1	328 0,7	527 1,2	35				
276 0,5	171 0,4	46 0,1	169 0,3	119 0,2	27 0,1	67 0,1	50 0,1	36				
85 861 166,4	71 895 167,0	75 389 171,9	88 369 174,7	83 034 173,7	66 035 175,9	81 707 177,7	75 034 177,1	37				
69 365 134,4	57 973 134,6	59 319 135,3	69 840 138,1	65 516 137,0	52 430 139,7	65 865 143,3	60 144 141,9	38				
34 0,1	42 0,1	-	-	-	192 0,5	16 0,0	91 0,2	39				
51,01	139	-	-	8	-	-	223	40				
	42,62	46,19	52,99	50,23	41,59	51,40	47,23	41				



**2 Arbeitskosten je Vollbeschäftigten im Produzierenden Gewerbe 1996 nach Kostenarten,  
Neue Länder**

Lfd. Nr.	Kostenart	Arbeits							
		Arbeiter/-in		Angestellte		Arbeitnehmer		Arbeiter/-in	
		DM	% 2)	DM	% 2)	DM	% 2)	DM	% 2)
Chemische									
Unternehmen mit ...									
10 und mehr									
1	Entgelt für geleistete Arbeit 4)	29 676	100,0	46 183	100,0	36 886	100,0	25 966	100,0
2	Personalnebenkosten insgesamt	22 351	75,3	33 918	73,4	27 404	74,3	14 612	56,3
3	dar.: Gesetzliche Personalnebenkosten 5)	11 789	39,7	15 774	34,2	13 529	36,7	9 487	36,5
4	Sonderzahlungen 6)	2 996	10,1	5 447	11,8	4 067	11,0	1 366	5,3
5	Urlaubsgeld	835	2,8	871	1,9	851	2,3	344	1,3
6	Leistungen zur Vermögensbildung der Arbeitnehmer	130	0,4	132	0,3	131	0,4	92	0,4
7	Sonstige fest vereinbarte Sonderzahlungen	1 778	6,0	3 143	6,8	2 374	6,4	780	3,0
8	Leistungs- und gewinnabhängige Sonderzahlungen	7 253	24,3	10 062	21,8	8 455	22,9	5 548	21,4
9	Vergütung arbeitsfreier Tage	4 266	14,4	6 360	13,8	5 181	14,0	3 328	12,8
10	Urlaubsvergütung	1 438	4,8	1 428	3,1	1 434	3,9	962	3,7
11	Gesetzliche Lohn- und Gehaltsfortzahlung im Krankheitsfall 7)	51	0,2	53	0,1	52	0,1	11	0,0
12	Zusätzliche Lohn- und Gehaltsfortzahlung im Krankheitsfall	1 325	4,5	1 926	4,2	1 588	4,3	1 227	4,7
13	Vergütung gesetzl. Feiertage u. sonst. gesetzl. Ausfallzeiten	127	0,4	294	0,6	200	0,5	19	0,1
14	Vergütung sonstiger betriebl. oder tarifl. arbeitsfreier Tage	9 102	30,7	13 218	28,6	10 900	29,5	7 219	27,8
15	Aufwendungen für Vorsorgeeinrichtungen	8 911	30,0	12 272	26,6	10 379	28,1	7 175	27,6
16	Arbeitgeberpflichtbeiträge zur Sozialversicherung	4 077	13,7	5 840	12,6	4 847	13,1	3 186	12,3
17	Rentenversicherungsbeiträge	1 276	4,3	1 902	4,1	1 549	4,2	1 063	4,1
18	Arbeitslosenversicherungsbeiträge	2 828	9,5	3 682	8,0	3 201	8,7	2 416	9,3
19	Kranken- und Pflegeversicherungsbeiträge	730	2,5	849	1,8	782	2,1	509	2,0
20	Unfallversicherungsbeiträge	182	0,6	934	2,0	511	1,4	44	0,2
21	Aufwendungen für die betriebliche Altersversorgung	-42	-0,1	355	0,8	131	0,4	-	-
22	dar.: Nettozuführung zu den Pensionsrückstellungen 8)	39	0,1	55	0,1	46	0,1	-	-
23	Aufwendungen für den Vorruhestand	9	0,0	11	0,0	10	0,0	-	-
24	Aufwendungen für sonstige Vorsorgeeinrichtungen	3 045	10,3	5 192	11,2	3 983	10,8	479	1,8
25	Sonstige Personalnebenkosten	1 542	5,2	2 666	5,8	2 033	5,5	181	0,7
26	Entlassungsentschädigungen, betriebliches Kurzarbeitergeld	114	0,4	147	0,3	129	0,3	123	0,5
27	Sonstige gesetzliche Aufwendungen 9)	7	0,0	8	0,0	7	0,0	0	0,0
28	Familienunterstützungen	1	0,0	44	0,1	19	0,1	-	-
29	Wohnungsfürsorge	1	0,0	0	0,0	1	0,0	-	-
30	Beihilfen im Krankheitsfall	42	0,1	50	0,1	46	0,1	-	-
31	Auslösungen, Trennungsentschädigungen u. ä. 10)	16	0,1	13	0,0	14	0,0	3	0,0
32	Naturalleistungen	387	1,3	903	2,0	612	1,7	54	0,2
33	Aufwendungen für Belegschaftseinrichtungen	506	1,7	318	0,7	424	1,1	71	0,3
34	Ausbildungsvergütungen	392	1,3	815	1,8	576	1,6	40	0,2
35	Sonstige Aufwendungen für die berufl. Aus- und Weiterbildung	37	0,1	229	0,5	121	0,3	6	0,0
36	Sonstige Zuwendungen								
37	A r b e i t s k o s t e n i n s g e s a m t	52 027	175,3	80 101	173,4	64 290	174,3	40 577	156,3
38	dar.: Löhne und Gehälter 11)	39 880	134,4	61 692	133,6	49 408	133,9	32 879	126,6
39	Nachrichtlich:								
40	Erstattete Arbeitskosten nach § 54 AFG u. ä.	106	0,4	159	0,3	129	0,4	257	1,0
41	Aufwendungen für Zeitarbeitspersonal					227			
42	Arbeitskosten je geleisteter Stunde	31,34		47,19		38,35		23,45	
Unternehmen mit ...									
100 - 199									
1	Entgelt für geleistete Arbeit 4)	29 370	100,0	44 545	100,0	35 935	100,0	28 040	100,0
2	Personalnebenkosten insgesamt	20 432	69,6	31 280	70,2	25 125	69,9	20 752	74,0
3	dar.: Gesetzliche Personalnebenkosten 5)	11 636	39,6	15 770	35,4	13 425	37,4	11 501	41,0
4	Sonderzahlungen 6)	2 472	8,4	5 059	11,4	3 591	10,0	2 867	10,2
5	Urlaubsgeld	759	2,6	891	2,0	816	2,3	824	2,9
6	Leistungen zur Vermögensbildung der Arbeitnehmer	71	0,2	185	0,4	120	0,3	155	0,6
7	Sonstige fest vereinbarte Sonderzahlungen	1 582	5,4	3 046	6,8	2 215	6,2	1 680	6,0
8	Leistungs- und gewinnabhängige Sonderzahlungen	61	0,2	937	2,1	440	1,2	208	0,7
9	Vergütung arbeitsfreier Tage	7 015	23,9	9 969	22,4	8 293	23,1	7 232	25,8
10	Urlaubsvergütung	4 025	13,7	6 337	14,2	5 025	14,0	4 087	14,6
11	Gesetzliche Lohn- und Gehaltsfortzahlung im Krankheitsfall 7)	1 413	4,8	1 263	2,8	1 348	3,8	1 570	5,6
12	Zusätzliche Lohn- und Gehaltsfortzahlung im Krankheitsfall	64	0,2	92	0,2	76	0,2	38	0,1
13	Vergütung gesetzl. Feiertage u. sonst. gesetzl. Ausfallzeiten	1 455	5,0	2 194	4,9	1 775	4,9	1 343	4,8
14	Vergütung sonstiger betriebl. oder tarifl. arbeitsfreier Tage	56	0,2	83	0,2	68	0,2	195	0,7
15	Aufwendungen für Vorsorgeeinrichtungen	8 827	30,1	13 006	29,2	10 635	29,6	7 971	28,4
16	Arbeitgeberpflichtbeiträge zur Sozialversicherung	8 628	29,4	12 148	27,3	10 151	28,2	8 419	30,0
17	Rentenversicherungsbeiträge	3 887	13,2	5 717	12,8	4 679	13,0	3 678	13,1
18	Arbeitslosenversicherungsbeiträge	1 246	4,2	1 914	4,3	1 535	4,3	1 212	4,3
19	Kranken- und Pflegeversicherungsbeiträge	2 845	9,7	3 808	8,5	3 261	9,1	2 869	10,2
20	Unfallversicherungsbeiträge	650	2,2	709	1,6	675	1,9	660	2,4
21	Aufwendungen für die betriebliche Altersversorgung	154	0,6	832	1,9	453	1,3	-454	-1,6
22	dar.: Nettozuführung zu den Pensionsrückstellungen 8)	-23	-0,1	265	0,6	102	0,3	-671	-2,4
23	Aufwendungen für den Vorruhestand	-	-	2	0,0	1	0,0	9	0,0
24	Aufwendungen für sonstige Vorsorgeeinrichtungen	35	0,1	26	0,1	31	0,1	7	0,0
25	Sonstige Personalnebenkosten	2 118	7,2	3 247	7,3	2 606	7,3	2 681	9,6
26	Entlassungsentschädigungen, betriebliches Kurzarbeitergeld	1 070	3,6	1 564	3,5	1 284	3,6	1 336	4,8
27	Sonstige gesetzliche Aufwendungen 9)	139	0,5	166	0,4	151	0,4	169	0,6
28	Familienunterstützungen	9	0,0	8	0,0	9	0,0	3	0,0
29	Wohnungsfürsorge	-	-	-	-	-	-	0	0,0
30	Beihilfen im Krankheitsfall	-	-	-	-	-	-	2	0,0
31	Auslösungen, Trennungsentschädigungen u. ä. 10)	45	0,2	30	0,1	39	0,1	31	0,1
32	Naturalleistungen	17	0,1	17	0,0	17	0,0	13	0,0
33	Aufwendungen für Belegschaftseinrichtungen	398	1,4	264	0,6	340	0,9	480	1,7
34	Ausbildungsvergütungen	170	0,6	279	0,6	217	0,6	347	1,2
35	Sonstige Aufwendungen für die berufl. Aus- und Weiterbildung	195	0,7	551	1,2	349	1,0	238	0,8
36	Sonstige Zuwendungen	75	0,3	367	0,8	201	0,6	62	0,2
37	A r b e i t s k o s t e n i n s g e s a m t	49 802	169,6	75 826	170,2	61 059	169,9	48 791	174,0
38	dar.: Löhne und Gehälter 11)	38 857	132,3	59 573	133,7	47 818	133,1	38 139	136,0
39	Nachrichtlich:								
40	Erstattete Arbeitskosten nach § 54 AFG u. ä.	93	0,3	130	0,3	109	0,3	161	0,6
41	Aufwendungen für Zeitarbeitspersonal					455			
42	Arbeitskosten je geleisteter Stunde	29,42		43,56		35,63		30,11	

Fußnoten siehe Ende der Tabelle.

Statistisches Bundesamt, Fachserie 16, Arbeitskostenerhebung 1996, Heft 2



Arbeitnehmergruppen, ausgewählten Wirtschaftszweigen und Unternehmensgrößenklassen  
und Berlin-Ost

kosten je vollbeschäftigten Arbeitnehmer 1)

Angestellte		Arbeitnehmer		Arbeiter/-in		Angestellte		Arbeitnehmer		Arbeiter/-in		Angestellte		Arbeitnehmer		Lfd. Nr.
DM	% 2)	DM	% 2)	DM	% 2)	DM	% 2)	DM	% 2)	DM	% 2)	DM	% 2)	DM	% 2)	

Industrie

bis ... Arbeitnehmern 3)

10 - 49				50 und mehr				50 - 99				
37 365 100,0	31 119 100,0	29 983 100,0	46 963 100,0	37 378 100,0	29 792 100,0	44 285 100,0	34 737 100,0	1				
20 700 55,4	17 364 55,8	22 991 76,7	35 087 74,7	28 259 75,6	17 990 60,4	27 429 61,9	21 211 61,1	2				
12 311 32,9	10 764 34,6	11 979 40,0	16 080 34,2	13 765 36,8	10 941 36,7	14 730 33,3	12 234 35,2	3				
2 434 6,5	1 849 5,9	3 131 10,4	5 714 12,2	4 256 11,4	2 303 7,7	4 782 10,8	3 149 9,1	4				
429 1,1	383 1,2	876 2,9	910 1,9	891 2,4	762 2,6	828 1,9	785 2,3	5				
132 0,4	110 0,4	133 0,4	132 0,3	132 0,4	89 0,3	92 0,2	90 0,3	6				
1 562 4,2	1 134 3,6	1 861 6,2	3 283 7,0	2 480 6,6	1 195 4,0	2 583 5,8	1 669 4,8	7				
310 0,8	222 0,7	262 0,9	1 389 3,0	753 2,0	257 0,9	1 279 2,9	606 1,7	8				
7 468 20,0	6 416 20,6	7 345 24,5	10 291 21,9	8 628 23,1	6 784 22,8	9 177 20,7	7 601 21,9	9				
4 895 13,1	4 037 13,0	4 344 14,5	6 490 13,8	5 278 14,1	4 070 13,7	5 831 13,2	4 671 13,4	10				
778 2,1	879 2,8	1 477 4,9	1 486 3,2	1 481 4,0	1 224 4,1	1 109 2,5	1 185 3,4	11				
17 0,0	14 0,0	54 0,2	56 0,1	55 0,1	26 0,1	19 0,0	24 0,1	12				
1 765 4,7	1 470 4,7	1 334 4,4	1 940 4,1	1 598 4,3	1 409 4,7	2 063 4,7	1 632 4,7	13				
13 0,0	16 0,1	136 0,5	319 0,7	216 0,6	54 0,2	154 0,3	88 0,3	14				
9 901 26,5	8 431 27,1	9 258 30,9	13 511 28,8	11 110 29,7	8 235 27,6	11 609 26,2	9 386 27,0	15				
9 601 25,7	8 272 26,6	9 055 30,2	12 509 26,6	10 559 28,2	8 211 27,6	11 382 25,7	9 293 26,8	16				
4 438 11,9	3 752 12,1	4 150 13,8	5 964 12,7	4 940 13,2	3 694 12,4	5 368 12,1	4 265 12,3	17				
1 490 4,0	1 256 4,0	1 294 4,3	1 938 4,1	1 574 4,2	1 227 4,1	1 817 4,1	1 429 4,1	18				
3 130 8,4	2 739 8,8	2 862 9,5	3 731 7,9	3 241 8,7	2 786 9,4	3 457 7,8	3 015 8,7	19				
543 1,5	524 1,7	748 2,5	876 1,9	804 2,2	504 1,7	740 1,7	584 1,7	20				
292 0,8	156 0,5	194 0,6	991 2,1	541 1,4	24 0,1	227 0,5	93 0,3	21				
3 0,0	1 0,0	-45 -0,2	386 0,8	142 0,4	-	-	-	22				
-	-	42 0,1	60 0,1	50 0,1	-	-	-	23				
8 0,0	3 0,0	10 0,0	11 0,0	10 0,0	-	-	-	24				
898 2,4	668 2,1	3 257 10,9	5 572 11,9	4 265 11,4	668 2,2	1 861 4,2	1 075 3,1	25				
188 0,5	184 0,6	1 655 5,5	2 885 6,1	2 190 5,9	365 1,2	183 0,4	303 0,9	26				
167 0,4	143 0,5	113 0,4	146 0,3	127 0,3	97 0,3	176 0,4	124 0,4	27				
1 0,0	1 0,0	8 0,0	8 0,0	8 0,0	4 0,0	1 0,0	3 0,0	28				
-	-	1 0,0	47 0,1	21 0,1	-	-	-	29				
-	-	1 0,0	0 0,0	1 0,0	-	-	-	30				
-	-	46 0,2	55 0,1	50 0,1	4 0,0	26 0,1	12 0,0	31				
6 0,0	5 0,0	17 0,1	13 0,0	15 0,0	17 0,1	27 0,1	21 0,1	32				
62 0,2	57 0,2	414 1,4	978 2,1	660 1,8	53 0,2	94 0,2	67 0,2	33				
229 0,6	142 0,5	542 1,8	326 0,7	448 1,2	32 0,1	311 0,7	127 0,4	34				
190 0,5	108 0,3	421 1,4	870 1,9	616 1,6	68 0,2	770 1,7	308 0,9	35				
55 0,1	28 0,1	39 0,1	244 0,5	128 0,3	27 0,1	272 0,6	111 0,3	36				
58 066 155,4	48 484 155,8	52 974 176,7	82 050 174,7	65 637 175,6	47 782 160,4	71 714 161,9	55 948 161,1	37				
47 266 126,5	39 384 126,6	40 459 134,9	62 968 134,1	50 262 134,5	38 879 130,5	58 244 131,5	45 487 130,9	38				
161 0,4	214 0,7	93 0,3	159 0,3	122 0,3	220 0,7	714 1,6	389 1,1	39				
33,38	27,95	32,03	48,44	39,27	28,35	42,00	33,05	40				
								41				

bis ... Arbeitnehmern 3)

200 - 499				500 - 999				1 000 und mehr				
46 564 100,0	35 328 100,0	29 793 100,0	50 045 100,0	37 892 100,0	31 144 100,0	47 296 100,0	38 873 100,0	1				
31 823 68,3	25 108 71,1	22 873 76,8	32 694 65,3	26 800 70,7	25 817 82,9	38 394 81,2	31 835 81,9	2				
16 456 35,3	13 451 38,1	11 305 37,9	15 495 31,0	12 981 34,3	12 707 40,8	16 306 34,5	14 429 37,1	3				
4 832 10,4	3 640 10,3	3 270 11,0	4 956 9,9	3 944 10,4	3 561 11,4	6 411 13,6	4 925 12,7	4				
864 1,9	840 2,4	992 3,3	1 053 2,1	1 016 2,7	922 3,0	910 1,9	916 2,4	5				
322 0,7	221 0,6	89 0,3	124 0,2	103 0,3	159 0,5	65 0,1	114 0,3	6				
2 853 6,1	2 142 6,1	2 051 6,9	3 339 6,7	2 586 6,8	2 109 6,8	3 550 7,5	2 799 7,2	7				
793 1,7	438 1,2	139 0,5	439 0,9	259 0,7	371 1,2	1 886 4,0	1 096 2,8	8				
10 858 23,3	8 859 24,5	7 058 23,7	10 577 21,1	8 465 22,3	7 684 24,7	10 249 21,7	8 912 22,9	9				
6 621 14,2	5 084 14,4	4 337 14,6	6 898 13,8	5 361 14,1	4 605 14,8	6 477 13,7	5 501 14,2	10				
1 565 3,4	1 568 4,4	1 182 4,0	1 364 2,7	1 255 3,3	1 588 5,1	1 577 3,3	1 583 4,1	11				
49 0,1	42 0,1	46 0,2	42 0,1	44 0,1	68 0,2	58 0,1	63 0,2	12				
2 159 4,6	1 664 4,7	1 344 4,5	2 092 4,2	1 643 4,3	1 280 4,1	1 770 3,7	1 514 3,9	13				
463 1,0	300 0,9	150 0,5	180 0,4	162 0,4	143 0,5	368 0,8	251 0,6	14				
11 895 25,5	9 515 26,9	8 866 29,8	12 341 24,7	10 256 27,1	10 307 33,1	14 628 30,9	12 375 31,8	15				
12 529 26,9	10 036 28,4	8 677 29,1	11 930 23,8	9 978 26,3	9 752 31,3	12 834 27,1	11 226 28,9	16				
5 755 12,4	4 495 12,7	3 836 12,9	5 515 11,0	4 507 11,9	4 626 14,9	6 250 13,2	5 403 13,9	17				
1 921 4,1	1 491 4,2	1 274 4,3	1 860 3,7	1 508 4,0	1 364 4,4	1 979 4,2	1 659 4,3	18				
4 006 8,6	3 316 9,4	2 878 9,7	3 646 7,3	3 185 8,4	2 876 9,2	3 675 7,8	3 258 8,4	19				
847 1,8	734 2,1	689 2,3	908 1,8	777 2,1	885 2,8	930 2,0	906 2,3	20				
-662 -1,4	-536 -1,5	189 0,6	411 0,8	278 0,7	546 1,8	1 788 3,8	1 140 2,9	21				
-1 175 -2,5	-870 -2,5	1 0,0	112 0,2	45 0,1	221 0,7	1 034 2,2	610 1,6	22				
10 0,0	9 0,0	-	-	-	88 0,3	108 0,2	98 0,3	23				
28 0,1	15 0,0	-	-	-	10 0,0	6 0,0	8 0,0	24				
4 238 9,1	3 293 9,3	3 678 12,3	4 820 9,6	4 135 10,9	4 265 13,7	7 105 15,0	5 624 14,5	25				
2 375 5,1	1 745 4,9	1 720 5,8	1 820 3,6	1 760 4,6	2 217 7,1	3 877 8,2	3 011 7,7	26				
203 0,4	182 0,5	102 0,3	108 0,2	105 0,3	87 0,3	126 0,3	106 0,3	27				
3 0,0	3 0,0	4 0,0	2 0,0	3 0,0	11 0,0	12 0,0	12 0,0	28				
31 0,1	13 0,0	-	284 0,6	114 0,3	1 0,0	20 0,0	10 0,0	29				
1 0,0	1 0,0	-	-	-	2 0,0	1 0,0	1 0,0	30				
43 0,1	35 0,1	26 0,1	79 0,2	47 0,1	68 0,2	62 0,1	65 0,2	31				
10 0,0	12 0,0	38 0,1	49 0,1	43 0,1	12 0,0	5 0,0	9 0,0	32				
534 1,1	501 1,4	485 1,6	799 1,6	611 1,6	448 1,4	1 417 3,0	912 2,3	33				
211 0,5	293 0,8	615 2,1	312 0,6	494 1,3	818 2,6	378 0,8	608 1,6	34				
632 1,4	393 1,1	649 2,2	1 256 2,5	892 2,4	577 1,9	947 2,0	754 1,9	35				
196 0,4	115 0,3	38 0,1	110 0,2	67 0,2	23 0,1	259 0,5	136 0,3	36				
78 386 168,3	60 436 171,1	52 666 176,8	82 739 165,3	64 692 170,7	56 961 182,9	85 690 181,2	70 708 181,9	37				
62 253 133,7	47 628 134,8	40 122 134,7	65 578 131,0	50 301 132,8	42 389 136,1	63 956 135,2	52 709 135,6	38				
330 0,7	228 0,6	78 0,3	70 0,1	75 0,2	37 0,1	57 0,1	47 0,1	39				
47,38	36,99	31,08	47,58	37,78	34,69	50,81	42,51	40				
	53			982			93	41				



**2 Arbeitskosten je Vollbeschäftigten im Produzierenden Gewerbe 1996 nach Kostenarten,  
Neue Länder**

Lfd. Nr.	Kostenart	Arbeits							
		Arbeiter/-in		Angestellte		Arbeitnehmer		Arbeiter/-in	
		DM	% 2)	DM	% 2)	DM	% 2)	DM	% 2)

Glasgewerbe, Keramik, Verar

Unternehmen mit ...

		10 und mehr							
1	Entgelt für geleistete Arbeit 4)	30 571	100,0	44 085	100,0	34 030	100,0	29 876	100,0
2	Personalnebenkosten insgesamt	19 728	64,5	25 746	58,4	21 269	62,5	17 561	58,8
3	dar.: Gesetzliche Personalnebenkosten 5)	12 121	39,6	14 303	32,4	12 679	37,3	11 556	38,7
4	Sonderzahlungen 6)	1 964	6,4	3 522	8,0	2 363	6,9	1 337	4,5
5	Urlaubsgeld	552	1,8	607	1,4	566	1,7	361	1,2
6	Leistungen zur Vermögensbildung der Arbeitnehmer	119	0,4	141	0,3	125	0,4	154	0,5
7	Sonstige fest vereinbarte Sonderzahlungen	1 099	3,6	1 924	4,4	1 311	3,9	684	2,3
8	Leistungs- und gewinnabhängige Sonderzahlungen	194	0,6	850	1,9	362	1,1	138	0,5
9	Vergütung arbeitsfreier Tage	6 816	22,3	8 748	19,8	7 311	21,5	6 309	21,1
10	Urlaubsgeld	4 046	13,2	5 587	12,7	4 441	13,0	3 767	12,6
11	Gesetzliche Lohn- und Gehaltsfortzahlung im Krankheitsfall 7)	1 289	4,2	1 040	2,4	1 225	3,6	1 083	3,6
12	Zusätzliche Lohn- und Gehaltsfortzahlung im Krankheitsfall	22	0,1	20	0,0	22	0,1	29	0,1
13	Vergütung gesetzl. Feiertage u. sonst. gesetzl. Ausfallzeiten	1 411	4,6	2 037	4,6	1 571	4,6	1 413	4,7
14	Vergütung sonstiger betriebl. oder tarifl. arbeitsfreier Tage	48	0,2	64	0,1	52	0,2	18	0,1
15	Aufwendungen für Vorsorgeeinrichtungen	9 461	30,9	11 490	26,1	9 980	29,3	9 054	30,3
16	Arbeitgeberpflichtbeiträge zur Sozialversicherung	9 292	30,4	11 074	25,1	9 748	28,6	8 934	29,9
17	Rentenversicherungsbeiträge	3 786	12,4	5 049	11,5	4 110	12,1	3 628	12,1
18	Arbeitslosenversicherungsbeiträge	1 244	4,1	1 702	3,9	1 362	4,0	1 200	4,0
19	Kranken- und Pflegeversicherungsbeiträge	2 862	9,4	3 565	8,1	3 042	8,9	2 743	9,2
20	Unfallversicherungsbeiträge	1 399	4,6	758	1,7	1 235	3,6	1 363	4,6
21	Aufwendungen für die betriebliche Altersversorgung	164	0,5	409	0,9	226	0,7	99	0,3
22	dar.: Nettozuführung zu den Pensionsrückstellungen 8)	-1	0,0	36	0,1	8	0,0	-	-
23	Aufwendungen für den Vorruhestand	-	-	-	-	-	-	-	-
24	Aufwendungen für sonstige Vorsorgeeinrichtungen	5	0,0	7	0,0	6	0,0	21	0,1
25	Sonstige Personalnebenkosten	1 486	4,9	1 987	4,5	1 614	4,7	861	2,9
26	Entlassungsentschädigungen, betriebliches Kurzarbeitergeld	530	1,7	800	1,8	599	1,8	95	0,3
27	Sonstige gesetzliche Aufwendungen 9)	128	0,4	153	0,3	135	0,4	127	0,4
28	Familienunterstützungen	7	0,0	14	0,0	9	0,0	2	0,0
29	Wohnungsfürsorge	-	-	0	0,0	0	0,0	-	-
30	Beihilfen im Krankheitsfall	-	-	0	0,0	0	0,0	-	-
31	Auslösungen, Trennungsentschädigungen u. ä. 10)	87	0,3	150	0,3	103	0,3	74	0,2
32	Naturalleistungen	26	0,1	45	0,1	30	0,1	3	0,0
33	Aufwendungen für Belegschaftseinrichtungen	145	0,5	129	0,3	141	0,4	23	0,1
34	Ausbildungsvergütungen	363	1,2	351	0,8	360	1,1	418	1,4
35	Sonstige Aufwendungen für die berufl. Aus- und Weiterbildung	161	0,5	247	0,6	183	0,5	102	0,3
36	Sonstige Zuwendungen	41	0,1	97	0,2	55	0,2	16	0,1
37	<b>Arbeitskosten insgesamt</b>	<b>50 299</b>	<b>164,5</b>	<b>69 831</b>	<b>158,4</b>	<b>55 299</b>	<b>162,5</b>	<b>47 436</b>	<b>158,8</b>
38	dar.: Löhne und Gehälter 11)	39 351	128,7	56 355	127,8	43 704	128,4	37 521	125,6
	Nachrichtlich:								
39	Erstattete Arbeitskosten nach § 54 AFG u. ä.	170	0,6	82	0,2	147	0,4	268	0,9
40	Aufwendungen für Zeitarbeitspersonal					414			
41	<b>Arbeitskosten je geleisteter Stunde</b>	<b>29,05</b>		<b>40,00</b>		<b>31,87</b>		<b>26,69</b>	

Unternehmen mit ...

		100 - 199							
1	Entgelt für geleistete Arbeit 4)	29 544	100,0	45 001	100,0	33 270	100,0	31 293	100,0
2	Personalnebenkosten insgesamt	19 424	65,7	27 398	60,9	21 346	64,2	20 523	65,6
3	dar.: Gesetzliche Personalnebenkosten 5)	11 865	40,2	14 694	32,7	12 547	37,2	12 460	39,8
4	Sonderzahlungen 6)	1 914	6,5	3 904	8,7	2 393	7,2	2 104	6,7
5	Urlaubsgeld	560	1,9	590	1,3	567	1,7	741	2,4
6	Leistungen zur Vermögensbildung der Arbeitnehmer	64	0,2	135	0,3	81	0,2	93	0,3
7	Sonstige fest vereinbarte Sonderzahlungen	1 044	3,5	2 017	4,5	1 278	3,8	1 158	3,7
8	Leistungs- und gewinnabhängige Sonderzahlungen	246	0,8	1 162	2,6	467	1,4	112	0,4
9	Vergütung arbeitsfreier Tage	6 864	23,2	9 041	20,1	7 389	22,2	7 033	22,5
10	Urlaubsgeld	4 066	13,8	5 879	13,1	4 503	13,5	4 180	13,4
11	Gesetzliche Lohn- und Gehaltsfortzahlung im Krankheitsfall 7)	1 378	4,7	960	2,1	1 277	3,8	1 371	4,4
12	Zusätzliche Lohn- und Gehaltsfortzahlung im Krankheitsfall	19	0,1	13	0,0	18	0,1	24	0,1
13	Vergütung gesetzl. Feiertage u. sonst. gesetzl. Ausfallzeiten	1 370	4,6	2 109	4,7	1 548	4,7	1 379	4,4
14	Vergütung sonstiger betriebl. oder tarifl. arbeitsfreier Tage	31	0,1	80	0,2	43	0,1	80	0,3
15	Aufwendungen für Vorsorgeeinrichtungen	9 020	30,5	11 830	26,3	9 697	29,1	9 746	31,1
16	Arbeitgeberpflichtbeiträge zur Sozialversicherung	8 986	30,4	11 436	25,4	9 576	28,8	9 577	30,6
17	Rentenversicherungsbeiträge	3 695	12,5	5 177	11,5	4 052	12,2	3 877	12,4
18	Arbeitslosenversicherungsbeiträge	1 205	4,1	1 736	3,9	1 333	4,0	1 271	4,1
19	Kranken- und Pflegeversicherungsbeiträge	2 844	9,6	3 726	8,3	3 057	9,2	2 925	9,3
20	Unfallversicherungsbeiträge	1 242	4,2	797	1,8	1 134	3,4	1 504	4,8
21	Aufwendungen für die betriebliche Altersversorgung	34	0,1	392	0,9	120	0,4	169	0,5
22	dar.: Nettozuführung zu den Pensionsrückstellungen 8)	-	-	206	0,5	50	0,1	6	0,0
23	Aufwendungen für den Vorruhestand	-	-	-	-	-	-	-	-
24	Aufwendungen für sonstige Vorsorgeeinrichtungen	-	-	3	0,0	1	0,0	0	0,0
25	Sonstige Personalnebenkosten	1 627	5,5	2 621	5,8	1 867	5,6	1 640	5,2
26	Entlassungsentschädigungen, betriebliches Kurzarbeitergeld	706	2,4	1 119	2,5	805	2,4	589	1,9
27	Sonstige gesetzliche Aufwendungen 9)	132	0,4	188	0,4	146	0,4	134	0,4
28	Familienunterstützungen	13	0,0	3	0,0	10	0,0	10	0,0
29	Wohnungsfürsorge	-	-	-	-	-	-	-	-
30	Beihilfen im Krankheitsfall	-	-	-	-	-	-	-	-
31	Auslösungen, Trennungsentschädigungen u. ä. 10)	203	0,7	382	0,8	246	0,7	90	0,3
32	Naturalleistungen	14	0,0	73	0,2	28	0,1	16	0,1
33	Aufwendungen für Belegschaftseinrichtungen	62	0,2	30	0,1	54	0,2	185	0,6
34	Ausbildungsvergütungen	294	1,0	431	1,0	327	1,0	381	1,2
35	Sonstige Aufwendungen für die berufl. Aus- und Weiterbildung	171	0,6	293	0,7	201	0,6	160	0,5
36	Sonstige Zuwendungen	32	0,1	103	0,2	49	0,1	76	0,2
37	<b>Arbeitskosten insgesamt</b>	<b>48 969</b>	<b>165,7</b>	<b>72 399</b>	<b>160,9</b>	<b>54 616</b>	<b>164,2</b>	<b>51 816</b>	<b>165,6</b>
38	dar.: Löhne und Gehälter 11)	38 322	129,7	57 947	128,8	43 052	129,4	40 431	129,2
	Nachrichtlich:								
39	Erstattete Arbeitskosten nach § 54 AFG u. ä.	270	0,9	45	0,1	216	0,6	42	0,1
40	Aufwendungen für Zeitarbeitspersonal					686			
41	<b>Arbeitskosten je geleisteter Stunde</b>	<b>29,00</b>		<b>42,36</b>		<b>32,25</b>		<b>30,11</b>	

Fußnoten siehe Ende der Tabelle.

Statistisches Bundesamt, Fachserie 16, Arbeitskostenerhebung 1996, Heft 2



Arbeitnehmergruppen, ausgewählten Wirtschaftszweigen und Unternehmensgrößenklassen  
und Berlin-Ost

kosten je vollbeschäftigten Arbeitnehmer 1)

Angestellte		Arbeitnehmer		Arbeiter-/in		Angestellte		Arbeitnehmer		Arbeiter-/in		Angestellte		Arbeitnehmer		Lfd. Nr.
DM	% 2)	DM	% 2)	DM	% 2)	DM	% 2)	DM	% 2)	DM	% 2)	DM	% 2)	DM	% 2)	

beitung von Steinen und Erden

bis ... Arbeitnehmern 3)

10 - 49				50 und mehr				50 - 99				
40 535 100,0	32 710 100,0	30 802 100,0	45 350 100,0	34 477 100,0	30 274 100,0	44 652 100,0	34 012 100,0	1				
21 538 53,1	18 619 56,9	20 449 66,4	27 246 60,1	22 166 64,3	18 716 61,8	25 481 57,1	20 474 60,2	2				
12 799 31,6	11 887 36,3	12 308 40,0	14 840 32,7	12 948 37,6	12 032 39,7	14 568 32,6	12 691 37,3	3				
2 565 6,3	1 663 5,1	2 173 7,1	3 864 8,5	2 600 7,5	1 817 6,0	3 629 8,1	2 288 6,7	4				
483 1,2	393 1,2	616 2,0	651 1,4	625 1,8	438 1,4	464 1,0	444 1,3	5				
151 0,4	153 0,5	107 0,3	137 0,3	115 0,3	141 0,5	178 0,4	151 0,4	6				
1 337 3,3	858 2,6	1 238 4,0	2 134 4,7	1 464 4,2	1 017 3,4	1 972 4,4	1 265 3,7	7				
594 1,5	259 0,8	212 0,7	942 2,1	397 1,2	221 0,7	1 015 2,3	427 1,3	8				
7 707 19,0	6 681 20,4	6 985 22,7	9 119 20,1	7 524 21,8	6 498 21,5	8 962 20,1	7 139 21,0	9				
5 032 12,4	4 103 12,5	4 139 13,4	5 786 12,8	4 555 13,2	3 876 12,8	5 702 12,8	4 350 12,8	10				
749 1,8	994 3,0	1 357 4,4	1 144 2,5	1 303 3,8	1 163 3,8	1 067 2,4	1 138 3,3	11				
12 0,0	24 0,1	20 0,1	23 0,1	21 0,1	18 0,1	27 0,1	21 0,1	12				
1 900 4,7	1 542 4,7	1 411 4,6	2 086 4,6	1 581 4,6	1 402 4,6	2 107 4,7	1 585 4,7	13				
15 0,0	17 0,1	59 0,2	81 0,2	64 0,2	39 0,1	58 0,1	44 0,1	14				
10 304 25,4	9 386 28,7	9 597 31,2	11 912 26,3	10 182 29,5	9 469 31,3	11 550 25,9	10 010 29,4	15				
10 006 24,7	9 219 28,2	9 412 30,6	11 454 25,3	9 928 28,8	9 323 30,8	11 210 25,1	9 813 28,9	16				
4 576 11,3	3 880 11,9	3 839 12,5	5 217 11,5	4 187 12,1	3 730 12,3	5 104 11,4	4 087 12,0	17				
1 553 3,8	1 294 4,0	1 259 4,1	1 755 3,9	1 384 4,0	1 234 4,1	1 720 3,9	1 361 4,0	18				
3 243 8,0	2 876 8,8	2 902 9,4	3 680 8,1	3 099 9,0	2 794 9,2	3 563 8,0	2 994 8,8	19				
635 1,6	1 169 3,6	1 411 4,6	802 1,8	1 257 3,6	1 565 5,2	824 1,8	1 372 4,0	20				
298 0,7	152 0,5	185 0,6	448 1,0	251 0,7	146 0,5	312 0,7	189 0,6	21				
18 0,0	5 0,0	-2 0,0	43 0,1	9 0,0	59 0,2	51 0,1	57 0,2	22				
-	-	-	-	-	-	-	-	23				
-	15 0,0	0 0,0	10 0,0	3 0,0	0 0,0	27 0,1	7 0,0	24				
963 2,4	888 2,7	1 694 5,5	2 351 5,2	1 860 5,4	932 3,1	1 341 3,0	1 039 3,1	25				
130 0,3	104 0,3	674 2,2	1 038 2,3	766 2,2	315 1,0	265 0,6	302 0,9	26				
143 0,4	131 0,4	129 0,4	156 0,3	136 0,4	144 0,5	183 0,4	154 0,5	27				
3 0,0	3 0,0	8 0,0	18 0,0	11 0,0	4 0,0	7 0,0	5 0,0	28				
0 0,0	0 0,0	-	0 0,0	0 0,0	-	-	-	29				
15 0,0	58 0,2	92 0,3	198 0,4	119 0,3	15 0,0	120 0,3	42 0,1	31				
19 0,0	7 0,0	33 0,1	54 0,1	38 0,1	13 0,0	31 0,1	18 0,1	32				
26 0,1	24 0,1	185 0,6	166 0,4	180 0,5	81 0,3	58 0,1	75 0,2	33				
459 1,1	429 1,3	344 1,1	313 0,7	336 1,0	228 0,8	352 0,8	260 0,8	34				
148 0,4	114 0,4	180 0,6	283 0,6	206 0,6	110 0,4	240 0,5	144 0,4	35				
20 0,0	17 0,1	49 0,2	125 0,3	68 0,2	21 0,1	85 0,2	38 0,1	36				
62 074 153,1	51 329 156,9	51 251 166,4	72 596 160,1	56 643 164,3	48 990 161,8	70 134 157,1	54 486 160,2	37				
50 807 125,3	41 055 125,5	39 960 129,7	58 333 128,6	44 602 129,4	38 589 127,5	57 243 128,2	43 438 127,7	38				
180 0,4	244 0,7	137 0,4	48 0,1	115 0,3	161 0,5	72 0,2	138 0,4	39				
35,00	248	29,86	41,82	470	27,46	39,78	543	40				
	28,90	29,86	41,82	32,91			30,63	41				

bis ... Arbeitnehmern 3)

200 - 499				500 - 999				1 000 und mehr				
44 944 100,0	34 811 100,0	34 287 100,0	50 955 100,0	38 602 100,0	29 817 100,0	41 919 100,0	32 632 100,0	1				
26 675 59,4	22 109 63,5	23 990 70,0	30 395 59,7	25 648 66,4	25 057 84,0	31 884 76,1	26 645 81,7	2				
14 827 33,0	13 070 37,5	13 076 38,1	15 449 30,3	13 690 35,5	13 116 44,0	15 592 37,2	13 692 42,0	3				
3 481 7,7	2 459 7,1	2 569 7,5	4 132 8,1	2 974 7,7	4 189 14,0	6 252 14,9	4 669 14,3	4				
716 1,6	735 2,1	492 1,4	710 1,4	549 1,4	1 132 3,8	1 273 3,0	1 164 3,6	5				
92 0,2	93 0,3	173 0,5	160 0,3	170 0,4	100 0,3	156 0,4	113 0,3	6				
1 936 4,3	1 359 3,9	1 739 5,1	2 732 5,4	1 996 5,2	2 376 8,0	3 258 7,8	2 581 7,9	7				
737 1,6	273 0,8	165 0,5	531 1,0	260 0,7	582 2,0	1 565 3,7	811 2,5	8				
9 031 20,1	7 548 21,7	7 592 22,1	9 793 19,1	8 146 21,1	8 150 27,3	9 476 22,6	8 458 25,9	9				
5 598 12,5	4 546 13,1	4 456 13,0	6 252 12,3	4 921 12,7	4 737 15,9	5 944 14,2	5 018 15,4	10				
1 261 2,8	1 343 3,9	1 550 4,5	1 290 2,5	1 482 3,8	1 670 5,6	1 319 3,1	1 589 4,9	11				
30 0,1	26 0,1	17 0,1	7 0,0	15 0,0	16 0,1	28 0,1	19 0,1	12				
2 061 4,6	1 555 4,5	1 473 4,3	2 004 3,9	1 610 4,2	1 640 5,5	2 166 5,2	1 762 5,4	13				
80 0,2	80 0,2	96 0,3	180 0,4	117 0,3	86 0,3	18 0,0	70 0,2	14				
11 753 26,1	10 263 29,5	10 340 30,2	12 783 25,1	10 972 28,4	10 372 34,8	13 114 31,3	11 010 33,7	15				
11 359 25,3	10 036 28,8	9 945 29,0	12 038 23,6	10 486 27,2	9 740 32,7	12 064 28,8	10 280 31,5	16				
5 192 11,6	4 216 12,1	4 061 11,8	5 513 10,8	4 437 11,5	4 268 14,3	5 482 13,1	4 550 13,9	17				
1 732 3,9	1 390 4,0	1 354 3,9	1 918 3,8	1 500 3,9	1 352 4,5	1 814 4,3	1 459 4,5	18				
3 712 8,3	3 128 9,0	3 120 9,1	3 709 7,3	3 273 8,5	3 093 10,4	3 815 9,1	3 261 10,0	19				
723 1,6	1 303 3,7	1 409 4,1	897 1,8	1 277 3,3	1 027 3,4	953 2,3	1 010 3,1	20				
393 0,9	226 0,7	395 1,2	735 1,4	483 1,3	632 2,1	1 051 2,5	729 2,2	21				
0 0,0	4 0,0	-136 -0,4	-110 -0,2	-129 -0,3	-72 -0,2	-119 -0,3	-83 -0,3	22				
-	-	-	-	-	-	-	-	23				
1 0,0	0 0,0	-	11 0,0	3 0,0	-	-	-	24				
2 410 5,4	1 838 5,3	3 489 10,2	3 747 7,4	3 556 9,2	2 347 7,9	3 043 7,3	2 509 7,7	25				
1 161 2,6	736 2,1	1 950 5,7	2 315 4,5	2 044 5,3	359 1,2	1 277 3,0	572 1,8	26				
145 0,3	137 0,4	109 0,3	117 0,2	111 0,3	66 0,2	43 0,1	60 0,2	27				
25 0,1	14 0,0	3 0,0	62 0,1	18 0,0	7 0,0	12 0,0	8 0,0	28				
1 0,0	0 0,0	-	-	-	-	-	-	29				
-	-	-	-	-	-	-	-	30				
219 0,5	123 0,4	85 0,2	48 0,1	76 0,2	-	-	-	31				
25 0,1	18 0,1	29 0,1	44 0,1	33 0,1	260 0,9	251 0,6	258 0,8	32				
158 0,4	178 0,5	421 1,2	490 1,0	439 1,1	671 2,2	637 1,5	663 2,0	33				
253 0,6	348 1,0	399 1,2	28 0,1	303 0,8	722 2,4	508 1,2	672 2,1	34				
234 0,5	179 0,5	413 1,2	532 1,0	444 1,1	211 0,7	241 0,6	218 0,7	35				
190 0,4	105 0,3	81 0,2	110 0,2	88 0,2	51 0,2	74 0,2	56 0,2	36				
71 620 159,4	56 920 163,5	58 277 170,0	81 350 159,7	64 250 166,4	54 874 184,0	73 803 176,1	59 277 181,7	37				
57 456 127,8	44 819 128,7	44 448 129,6	64 820 127,2	49 722 128,8	42 155 141,4	57 646 137,5	45 759 140,2	38				
30 0,1	39 0,1	130 0,4	72 0,1	115 0,3	-	-	-	39				
40,96	385	33,52	46,33	186	-	-	233	40				
	32,94			36,86	36,51	45,78	38,79	41				



**2 Arbeitskosten je Vollbeschäftigten im Produzierenden Gewerbe 1996 nach Kostenarten,  
Neue Länder**

Lfd. Nr.	Kostenart	Arbeits							
		Arbeiter/-in		Angestellte		Arbeitnehmer		Arbeiter/-in	
		DM	% 2)	DM	% 2)	DM	% 2)	DM	% 2)

Metallerzeugung und -bearbeitung,									
Unternehmen mit ...									
10 und mehr									
1	Entgelt für geleistete Arbeit 4)	29 852	100,0	44 136	100,0	33 117	100,0	27 151	100,0
2	Personalnebenkosten insgesamt	19 703	66,0	25 943	58,8	21 129	63,8	15 940	58,7
3	dar.: Gesetzliche Personalnebenkosten 5)	11 812	39,6	14 789	33,5	12 493	37,7	10 317	38,0
4	Sonderzahlungen 6)	1 820	6,1	3 086	7,0	2 109	6,4	883	3,3
5	Urlaubsgeld	770	2,6	1 091	2,5	843	2,5	391	1,4
6	Leistungen zur Vermögensbildung der Arbeitnehmer	92	0,3	114	0,3	97	0,3	77	0,3
7	Sonstige fest vereinbarte Sonderzahlungen	800	2,7	1 394	3,2	936	2,8	265	1,0
8	Leistungs- und gewinnabhängige Sonderzahlungen	157	0,5	488	1,1	233	0,7	150	0,6
9	Vergütung arbeitsfreier Tage	6 824	22,9	9 100	20,6	7 344	22,2	5 631	21,0
10	Urlaubsgeld	3 920	13,1	5 762	13,1	4 341	13,1	3 253	12,0
11	Gesetzliche Lohn- und Gehaltsfortzahlung im Krankheitsfall 7)	1 392	4,7	1 124	2,5	1 331	4,0	1 124	4,1
12	Zusätzliche Lohn- und Gehaltsfortzahlung im Krankheitsfall	48	0,2	48	0,1	48	0,1	22	0,1
13	Vergütung gesetzl. Feiertage u. sonst. gesetzl. Ausfallzeiten	1 411	4,7	2 108	4,8	1 570	4,7	1 286	4,7
14	Vergütung sonstiger betriebl. oder tarifl. arbeitsfreier Tage	53	0,2	57	0,1	54	0,2	6	0,0
15	Aufwendungen für Vorsorgeeinrichtungen	9 038	30,3	11 825	26,8	9 675	29,2	7 898	29,1
16	Arbeitgeberpflichtbeiträge zur Sozialversicherung	8 881	29,8	11 400	25,8	9 457	28,6	7 774	28,6
17	Rentenversicherungsbeiträge	3 720	12,5	5 209	11,8	4 060	12,3	3 259	12,0
18	Arbeitslosenversicherungsbeiträge	1 237	4,1	1 736	3,9	1 351	4,1	1 087	4,0
19	Kranken- und Pflegeversicherungsbeiträge	2 792	9,4	3 648	8,3	2 988	9,0	2 438	9,0
20	Unfallversicherungsbeiträge	1 132	3,8	807	1,8	1 058	3,2	990	3,6
21	Aufwendungen für die betriebliche Altersversorgung	134	0,4	403	0,9	196	0,6	108	0,4
22	dar.: Nettozuführung zu den Pensionsrückstellungen 8)	14	0,0	56	0,1	24	0,1	12	0,0
23	Aufwendungen für den Vorruhestand	0	0,0	1	0,0	0	0,0	-	-
24	Aufwendungen für sonstige Vorsorgeeinrichtungen	23	0,1	23	0,1	23	0,1	16	0,1
25	Sonstige Personalnebenkosten	2 021	6,8	1 932	4,4	2 001	6,0	1 467	5,4
26	Entlassungsentschädigungen, betriebliches Kurzarbeitergeld	424	1,4	818	1,9	514	1,6	47	0,2
27	Sonstige gesetzliche Aufwendungen 9)	128	0,4	157	0,4	135	0,4	133	0,5
28	Familienunterstützungen	4	0,0	3	0,0	3	0,0	4	0,0
29	Wohnungsfürsorge	0	0,0	2	0,0	1	0,0	-	-
30	Beihilfen im Krankheitsfall	0	0,0	0	0,0	0	0,0	0	0,0
31	Auslösungen, Trennungsentschädigungen u. ä. 10)	543	1,8	186	0,4	462	1,4	594	2,2
32	Naturalleistungen	7	0,0	20	0,0	10	0,0	8	0,0
33	Aufwendungen für Belegschaftseinrichtungen	112	0,4	118	0,3	113	0,3	24	0,1
34	Ausbildungsvergütungen	527	1,8	333	0,8	483	1,5	508	1,9
35	Sonstige Aufwendungen für die berufl. Aus- und Weiterbildung	237	0,8	219	0,5	233	0,7	194	0,5
36	Sonstige Zuwendungen	39	0,1	76	0,2	47	0,1	17	0,1
37	<b>Arbeitskosten insgesamt</b>	<b>49 555</b>	<b>166,0</b>	<b>70 079</b>	<b>158,8</b>	<b>54 246</b>	<b>163,8</b>	<b>43 091</b>	<b>158,7</b>
38	dar.: Löhne und Gehälter 11)	38 495	129,0	56 321	127,6	42 570	128,5	33 725	124,2
39	Nachrichtlich:								
40	Erstattete Arbeitskosten nach § 54 AFG u. ä.	247	0,8	280	0,6	254	0,8	303	1,1
41	Aufwendungen für Zeitarbeitspersonal					1 062			
41	Arbeitskosten je geleisteter Stunde	29,21		40,92		31,91		24,55	

Unternehmen mit ...									
100 - 199									
1	Entgelt für geleistete Arbeit 4)	28 897	100,0	43 930	100,0	32 412	100,0	32 245	100,0
2	Personalnebenkosten insgesamt	19 727	68,3	25 815	58,8	21 151	65,3	22 634	70,4
3	dar.: Gesetzliche Personalnebenkosten 5)	11 707	40,5	14 834	33,8	12 439	38,4	12 939	40,1
4	Sonderzahlungen 6)	1 929	6,7	2 872	6,5	2 149	6,6	2 849	8,8
5	Urlaubsgeld	852	2,9	1 268	2,9	950	2,9	1 347	4,2
6	Leistungen zur Vermögensbildung der Arbeitnehmer	144	0,5	141	0,3	143	0,4	122	0,4
7	Sonstige fest vereinbarte Sonderzahlungen	796	2,8	1 036	2,4	852	2,6	1 106	3,4
8	Leistungs- und gewinnabhängige Sonderzahlungen	137	0,5	426	1,0	204	0,6	274	0,9
9	Vergütung arbeitsfreier Tage	6 777	23,5	9 114	20,7	7 323	22,6	7 616	23,6
10	Urlaubsgeld	3 875	13,4	5 717	13,0	4 305	13,3	4 392	13,6
11	Gesetzliche Lohn- und Gehaltsfortzahlung im Krankheitsfall 7)	1 417	4,9	1 194	2,7	1 365	4,2	1 534	4,8
12	Zusätzliche Lohn- und Gehaltsfortzahlung im Krankheitsfall	41	0,1	42	0,1	41	0,1	73	0,2
13	Vergütung gesetzl. Feiertage u. sonst. gesetzl. Ausfallzeiten	1 395	4,8	2 079	4,7	1 555	4,8	1 535	4,8
14	Vergütung sonstiger betriebl. oder tarifl. arbeitsfreier Tage	50	0,2	83	0,2	57	0,2	83	0,3
15	Aufwendungen für Vorsorgeeinrichtungen	8 811	30,5	11 598	26,4	9 463	29,2	9 777	30,3
16	Arbeitgeberpflichtbeiträge zur Sozialversicherung	8 765	30,3	11 352	25,8	9 370	28,9	9 753	30,2
17	Rentenversicherungsbeiträge	3 682	12,7	5 289	12,0	4 058	12,5	4 118	12,8
18	Arbeitslosenversicherungsbeiträge	1 233	4,3	1 707	3,9	1 344	4,1	1 071	4,3
19	Kranken- und Pflegeversicherungsbeiträge	2 775	9,6	3 607	8,2	2 970	9,2	3 051	9,6
20	Unfallversicherungsbeiträge	1 074	3,7	748	1,7	998	3,1	1 173	3,6
21	Aufwendungen für die betriebliche Altersversorgung	42	0,1	229	0,5	86	0,3	18	0,1
22	dar.: Nettozuführung zu den Pensionsrückstellungen 8)	0	0,0	33	0,1	7	0,0	-5	0,0
23	Aufwendungen für den Vorruhestand	-	-	-	-	-	-	-	-
24	Aufwendungen für sonstige Vorsorgeeinrichtungen	4	0,0	16	0,0	7	0,0	6	0,0
25	Sonstige Personalnebenkosten	2 210	7,6	2 232	5,1	2 215	6,8	2 451	7,6
26	Entlassungsentschädigungen, betriebliches Kurzarbeitergeld	296	1,0	873	2,0	431	1,3	985	3,1
27	Sonstige gesetzliche Aufwendungen 9)	131	0,5	210	0,5	149	0,5	117	0,4
28	Familienunterstützungen	4	0,0	6	0,0	5	0,0	1	0,0
29	Wohnungsfürsorge	-	-	-	-	-	-	1	0,0
30	Beihilfen im Krankheitsfall	-	-	0	0,0	0	0,0	-	-
31	Auslösungen, Trennungsentschädigungen u. ä. 10)	824	2,9	142	0,3	665	2,1	478	1,5
32	Naturalleistungen	9	0,0	16	0,0	11	0,0	4	0,0
33	Aufwendungen für Belegschaftseinrichtungen	122	0,4	117	0,3	121	0,4	191	0,6
34	Ausbildungsvergütungen	618	2,1	526	1,2	597	1,8	425	1,3
35	Sonstige Aufwendungen für die berufl. Aus- und Weiterbildung	184	0,6	251	0,6	200	0,6	208	0,6
36	Sonstige Zuwendungen	21	0,1	91	0,2	38	0,1	41	0,1
37	<b>Arbeitskosten insgesamt</b>	<b>48 624</b>	<b>168,3</b>	<b>69 745</b>	<b>158,8</b>	<b>53 563</b>	<b>165,3</b>	<b>54 939</b>	<b>170,4</b>
38	dar.: Löhne und Gehälter 11)	37 603	130,1	55 915	127,3	41 885	129,2	42 710	132,5
39	Nachrichtlich:								
40	Erstattete Arbeitskosten nach § 54 AFG u. ä.	453	1,6	216	0,5	397	1,2	204	0,6
41	Aufwendungen für Zeitarbeitspersonal					1 884			
41	Arbeitskosten je geleisteter Stunde	29,03		40,16		31,71		32,96	



Arbeitnehmergruppen, ausgewählten Wirtschaftszweigen und Unternehmensgrößenklassen  
und Berlin-Ost

kosten je vollbeschäftigten Arbeitnehmer 1)

Angestellte		Arbeitnehmer		Arbeiter-/in		Angestellte		Arbeitnehmer		Arbeiter-/in		Angestellte		Arbeitnehmer		Lfd. Nr.
DM	% 2)	DM	% 2)	DM	% 2)	DM	% 2)	DM	% 2)	DM	% 2)	DM	% 2)	DM	% 2)	

Herstellung von Metallserzeugnissen

bis ... Arbeitnehmern 3)

10 - 49				50 und mehr				50 - 99								
36 541	100,0	28 974	100,0	31 429	100,0	47 386	100,0	35 377	100,0	27 968	100,0	42 580	100,0	31 390	100,0	1
19 023	52,1	16 538	57,1	21 900	69,7	28 905	61,0	23 633	66,8	18 016	64,4	23 768	55,8	19 363	61,7	2
11 623	31,8	10 571	36,5	12 686	40,4	16 144	34,1	13 541	38,3	11 092	39,7	13 952	32,8	11 762	37,5	3
1 547	4,2	1 012	3,5	2 367	7,5	3 744	7,9	2 708	7,7	1 435	5,1	2 609	6,1	1 710	5,4	4
564	1,5	425	1,5	992	3,2	1 316	2,8	1 072	3,0	692	2,5	946	2,2	751	2,4	5
119	0,3	85	0,3	101	0,3	111	0,2	104	0,3	82	0,3	94	0,2	85	0,3	6
533	1,5	317	1,1	1 113	3,5	1 762	3,7	1 273	3,6	511	1,8	874	2,1	596	1,9	7
330	0,9	185	0,6	162	0,5	555	1,2	259	0,7	151	0,5	695	1,6	279	0,9	8
6 853	18,8	5 917	20,4	7 485	23,8	10 061	21,2	8 122	23,0	6 360	22,7	8 400	19,7	6 838	21,8	9
4 386	12,0	3 473	12,0	4 309	13,7	6 351	13,4	4 814	13,6	3 690	13,2	5 399	12,7	4 090	13,0	10
724	2,0	1 047	3,6	1 548	4,9	1 295	2,7	1 486	4,2	1 267	4,5	944	2,2	1 191	3,8	11
19	0,1	22	0,1	63	0,2	61	0,1	63	0,2	46	0,2	48	0,1	47	0,1	12
1 712	4,7	1 369	4,7	1 484	4,7	2 278	4,8	1 680	4,7	1 318	4,7	1 969	4,6	1 471	4,7	13
12	0,0	7	0,0	80	0,3	77	0,2	79	0,2	39	0,1	40	0,1	39	0,1	14
9 690	26,5	8 246	28,5	9 704	30,9	12 739	26,9	10 455	29,6	8 519	30,5	11 328	26,6	9 177	29,2	15
9 036	24,7	8 019	27,7	9 527	30,3	12 411	26,2	10 241	28,9	8 386	30,0	10 905	25,6	8 976	28,6	16
4 134	11,3	3 429	11,8	3 990	12,7	5 668	12,0	4 405	12,5	3 489	12,5	4 996	11,7	3 842	12,2	17
1 394	3,8	1 147	4,0	1 324	4,2	1 882	4,0	1 462	4,1	1 164	4,2	1 678	3,9	1 285	4,1	18
2 982	8,2	2 543	8,8	2 999	9,5	3 933	8,3	3 230	9,1	2 659	9,5	3 570	8,4	2 873	9,2	19
526	1,4	900	3,1	1 214	3,9	927	2,0	1 143	3,2	1 074	3,8	861	1,6	977	3,1	20
650	1,8	213	0,7	150	0,5	297	0,6	186	0,5	94	0,3	374	0,9	159	0,5	21
203	0,6	49	0,2	16	0,0	-6	0,0	10	0,0	7	0,0	50	0,1	17	0,1	22
-	-	-	-	1	0,0	1	0,0	1	0,0	-	-	-	-	-	-	23
4	0,0	14	0,0	27	0,1	31	0,1	28	0,1	39	0,1	50	0,1	42	0,1	24
934	2,6	1 364	4,7	2 345	7,5	2 360	5,0	2 348	6,6	1 702	6,1	1 431	3,4	1 638	5,2	25
110	0,3	59	0,2	644	2,1	1 120	2,4	762	2,2	237	0,8	526	1,2	304	1,0	26
151	0,4	136	0,5	126	0,4	160	0,3	134	0,4	121	0,4	134	0,3	124	0,4	27
1	0,0	3	0,0	3	0,0	4	0,0	4	0,0	3	0,0	2	0,0	3	0,0	28
-	-	-	-	0	0,0	3	0,0	1	0,0	-	-	-	-	-	-	29
-	-	0	0,0	0	0,0	0	0,0	0	0,0	-	-	-	-	-	-	30
146	0,4	507	1,7	514	1,6	203	0,4	437	1,2	596	2,1	163	0,4	495	1,6	31
52	0,1	16	0,1	6	0,0	7	0,0	6	0,0	6	0,0	8	0,0	6	0,0	32
21	0,1	23	0,1	163	0,5	159	0,3	162	0,5	74	0,3	94	0,2	78	0,2	33
304	0,8	468	1,6	538	1,7	345	0,7	490	1,4	468	1,7	276	0,6	423	1,3	34
112	0,3	130	0,4	297	0,9	264	0,6	289	0,8	166	0,6	169	0,4	167	0,5	35
36	0,1	20	0,1	52	0,2	93	0,2	62	0,2	31	0,1	59	0,1	38	0,1	36
55 564	152,1	45 512	157,1	53 329	169,7	76 290	161,0	59 010	166,8	45 984	164,4	66 347	155,8	50 753	161,7	37
44 940	123,0	35 903	123,9	41 280	131,3	61 192	129,1	46 206	130,6	35 763	127,9	53 588	125,9	39 938	127,2	38
497	1,4	341	1,2	214	0,7	188	0,4	207	0,6	197	0,7	339	0,8	230	0,7	39
31,64	-	507	-	-	-	-	-	1 364	-	1 364	-	-	-	1 493	-	40
-	-	25,93	-	32,09	-	45,03	-	35,34	-	27,01	-	37,89	-	29,62	-	41

bis ... Arbeitnehmern 3)

200 - 499				500 - 999				1 000 und mehr								
46 090	100,0	35 441	100,0	32 698	100,0	52 547	100,0	38 119	100,0	38 728	100,0	54 528	100,0	43 257	100,0	1
29 226	63,4	24 202	68,3	26 060	79,7	35 308	67,2	28 586	75,0	26 768	69,1	33 189	60,8	28 602	66,1	2
15 956	34,6	13 636	38,5	13 820	42,3	17 944	34,1	14 946	39,2	15 455	39,9	19 155	35,1	16 515	38,2	3
4 035	8,8	3 123	8,8	2 960	9,1	5 525	10,5	3 660	9,6	3 358	8,7	4 307	7,9	3 630	8,4	4
1 752	3,8	1 441	4,1	816	2,5	1 161	2,2	910	2,4	1 349	3,5	1 516	2,8	1 397	3,2	5
150	0,3	128	0,4	16	0,1	31	0,1	20	0,1	127	0,3	131	0,2	128	0,3	6
1 671	3,6	1 236	3,5	2 075	6,3	3 337	6,4	2 419	6,3	1 737	4,5	2 449	4,5	1 942	4,5	7
462	1,0	318	0,9	53	0,2	996	1,9	310	0,8	144	0,4	211	0,4	163	0,4	8
9 836	21,3	8 129	22,9	8 581	26,2	11 862	22,6	9 477	24,9	9 255	23,9	12 005	22,0	10 043	23,2	9
6 182	13,4	4 805	13,6	4 751	14,5	7 450	14,2	5 489	14,4	5 482	14,2	7 546	13,8	6 074	14,0	10
1 287	2,8	1 477	4,2	1 848	5,7	1 530	3,0	1 778	4,7	1 978	5,1	1 630	3,0	1 878	4,3	11
63	0,1	70	0,2	143	0,4	102	0,2	132	0,3	35	0,1	60	0,1	42	0,1	12
2 224	4,8	1 694	4,8	1 653	5,1	2 611	5,0	1 914	5,0	1 668	4,3	2 680	4,9	1 958	4,5	13
80	0,2	82	0,2	186	0,6	108	0,2	165	0,4	92	0,2	89	0,2	91	0,2	14
12 295	26,7	10 359	29,2	10 306	31,5	13 992	26,6	11 313	29,7	12 396	32,0	15 274	28,0	13 221	30,6	15
12 265	26,6	10 333	29,2	10 137	31,0	13 567	25,8	11 074	29,1	11 722	30,3	14 736	27,0	12 586	29,1	16
5 598	12,1	4 460	12,6	4 245	13,0	6 224	11,8	4 785	12,6	4 883	12,6	6 581	12,1	5 369	12,4	17
1 862	4,0	1 484	4,2	1 387	4,2	2 057	3,9	1 570	4,1	1 607	4,1	2 215	4,1	1 781	4,1	18
3 842	8,3	3 264	9,2	3 110	9,5	4 107	7,8	3 382	8,9	3 680	9,5	4 723	8,7	3 979	9,2	19
963	2,1	1 125	3,2	1 396	4,3	1 179	2,2	1 336	3,5	1 553	4,0	1 218	2,2	1 457	3,4	20
23	0,0	19	0,1	75	0,2	346	0,7	149	0,4	670	1,7	534	1,0	631	1,5	21
-144	-0,3	-37	-0,1	0	0,0	14	0,0	4	0,0	99	0,3	15	0,0	75	0,2	22
-	-	-	-	5	0,0	5	0,0	5	0,0	-	-	-	-	-	-	23
7	0,0	7	0,0	93	0,3	79	0,2	90	0,2	4	0,0	3	0,0	4	0,0	24
3 060	6,6	2 592	7,3	4 214	12,9	3 929	7,5	4 136	10,8	1 759	4,5	1 583	2,9	1 709	4,0	25
1 724	3,7	1 155	3,3	1 648	5,0	2 354	4,5	1 840	4,8	387	1,0	413	0,8	395	0,9	26
180	0,4	132	0,4	182	0,6	176	0,3	181	0,5	87	0,2	109	0,2	93	0,2	27
7	0,0	3	0,0	1	0,0	0	0,0	1	0,0	8	0,0	5	0,0	7	0,0	28
12	0,0	4	0,0	-	-	-	-	-	-	1	0,0	1	0,0	1	0,0	29
2	0,0	0	0,0	-	-	-	-	-	-	0	0,0	0	0,0	0	0,0	30
265	0,6	429	1,2	234	0,7	233	0,4	234	0,6	262	0,7	220	0,4	250	0,6	31
3	0,0	4	0,0	5	0,0	2	0,0	4	0,0	6	0,0	4	0,0	6	0,0	32
152	0,3	182	0,5	312	1,0	291	0,6	306	0,8	200	0,5	185	0,3	196	0,5	33
357	0,8	410	1,2	666	2,0	209	0,4	541	1,4	608	1,6	353	0,7	538	1,2	34
263	0,6	221	0,6	382	1,0	431	0,8	832	2,2	176	0,5	264	0,5	201	0,5	35
94	0,2	53	0,2	184	0,6	233	0,4	197	0,5	23	0,1	19	0,0	22	0,0	36
75 316	163,4	59 643	168,3	58 758	179,7	87 855	167,2	66 704	175,0	65 496	169,1	87 697	160,8	71 859	166,1	37
59 961	130,1	46 693	131,7	44 238	135,3	69 934	133,1	51 256	134,5	51 341	132,6	70 840	129,9	56 929	131,6	38
237	0,5	212	0,6	131	0,4	67	0,1	113	0,3	9	0,0	0	0,0	7	0,0	39
		1 305						1 410						528		40
44,57		35,67		37,17		53,21		41,69		39,91		54,31		43,99		41



**2 Arbeitskosten je Vollbeschäftigten im Produzierenden Gewerbe 1996 nach Kostenarten,  
Neue Länder**

Lfd. Nr.	Kostenart	Arbeits							
		Arbeiter/-in		Angestellte		Arbeitnehmer		Arbeiter/-in	
		DM	% 2)	DM	% 2)	DM	% 2)	DM	% 2)
Maschi									
Unternehmen mit ...									
10 und mehr									
1	Entgelt für geleistete Arbeit 4)	31 534	100,0	48 684	100,0	37 425	100,0	29 127	100,0
2	Personalnebenkosten insgesamt	21 052	66,8	29 833	61,3	24 068	64,3	16 147	55,4
3	dar.: Gesetzliche Personalnebenkosten 5)	11 943	37,9	15 626	32,1	13 208	35,3	10 499	36,0
4	Sonderzahlungen 6)	2 003	6,4	3 551	7,3	2 535	6,8	961	3,3
5	Urlaubsgeld	1 007	3,2	1 595	3,3	1 209	3,2	489	1,7
6	Leistungen zur Vermögensbildung der Arbeitnehmer	86	0,3	97	0,2	90	0,2	87	0,3
7	Sonstige fest vereinbarte Sonderzahlungen	808	2,6	1 377	2,8	1 003	2,7	315	1,1
8	Leistungs- und gewinnabhängige Sonderzahlungen	102	0,3	481	1,0	232	0,6	71	0,2
9	Vergütung arbeitsfreier Tage	7 234	22,9	10 215	21,0	8 258	22,1	6 110	21,0
10	Urlaubsvergütung	4 231	13,4	6 507	13,4	5 013	13,4	3 582	12,3
11	Gesetzliche Lohn- und Gehaltsfortzahlung im Krankheitsfall 7)	1 349	4,3	1 185	2,4	1 293	3,5	1 071	3,7
12	Zusätzliche Lohn- und Gehaltsfortzahlung im Krankheitsfall	41	0,1	36	0,1	39	0,1	40	0,1
13	Vergütung gesetzl. Feiertage u. sonst. gesetzl. Ausfallzeiten	1 537	4,9	2 333	4,8	1 810	4,8	1 394	4,8
14	Vergütung sonstiger betriebl. oder tarifl. arbeitsfreier Tage	77	0,2	154	0,3	103	0,3	22	0,1
15	Aufwendungen für Vorsorgeeinrichtungen	9 193	29,2	12 757	26,2	10 417	27,8	8 036	27,6
16	Arbeitgeberpflichtbeiträge zur Sozialversicherung	8 914	28,3	11 921	24,5	9 947	26,6	7 923	27,2
17	Rentenversicherungsbeiträge	3 915	12,4	5 629	11,6	4 504	12,0	3 456	11,9
18	Arbeitslosenversicherungsbeiträge	1 311	4,2	1 888	3,9	1 509	4,0	1 161	4,0
19	Kranken- und Pflegeversicherungsbeiträge	2 906	9,2	3 793	7,8	3 211	8,6	2 566	8,8
20	Unfallversicherungsbeiträge	784	2,5	610	1,3	724	1,9	741	2,5
21	Aufwendungen für die betriebliche Altersversorgung	263	0,8	814	1,7	452	1,2	88	0,3
22	dar.: Nettozuführung zu den Pensionsrückstellungen 8)	61	0,2	375	0,8	169	0,5	-	-
23	Aufwendungen für den Vorruhestand	0	0,0	3	0,0	1	0,0	-	-
24	Aufwendungen für sonstige Vorsorgeeinrichtungen	15	0,0	22	0,0	18	0,0	25	0,1
25	Sonstige Personalnebenkosten	2 622	8,3	3 310	6,8	2 858	7,6	1 040	3,6
26	Entlassungsentschädigungen, betriebliches Kurzarbeitergeld	1 038	3,3	2 076	4,3	1 395	3,7	76	0,3
27	Sonstige gesetzliche Aufwendungen 9)	142	0,5	187	0,4	158	0,4	110	0,4
28	Familienunterstützungen	6	0,0	10	0,0	7	0,0	3	0,0
29	Wohnungsfürsorge	0	0,0	7	0,0	3	0,0	0	0,0
30	Beihilfen im Krankheitsfall	0	0,0	1	0,0	0	0,0	1	0,0
31	Auslösungen, Trennungsentschädigungen u. ä. 10)	429	1,4	282	0,6	379	1,0	207	0,7
32	Naturalleistungen	9	0,0	16	0,0	12	0,0	8	0,0
33	Aufwendungen für Belegschaftseinrichtungen	127	0,4	138	0,3	131	0,3	46	0,2
34	Ausbildungsvergütungen	578	1,8	250	0,5	465	1,2	426	1,5
35	Sonstige Aufwendungen für die berufl. Aus- und Weiterbildung	259	0,8	264	0,5	261	0,7	118	0,4
36	Sonstige Zuwendungen	32	0,1	79	0,2	48	0,1	45	0,2
37	<b>Arbeitskosten insgesamt</b>	<b>52 586</b>	<b>166,8</b>	<b>78 516</b>	<b>161,3</b>	<b>61 494</b>	<b>164,3</b>	<b>45 275</b>	<b>155,4</b>
	dar.: Löhne und Gehälter 11)	40 771	129,3	62 450	128,3	48 218	128,8	36 198	124,3
	Nachrichtlich:								
39	Erstattete Arbeitskosten nach § 54 AFG u. ä.	240	0,8	271	0,6	250	0,7	315	1,1
40	Aufwendungen für Zeitarbeitspersonal	818				818			
41	<b>Arbeitskosten je geleisteter Stunde</b>	<b>30,93</b>		<b>46,50</b>		<b>36,25</b>		<b>25,93</b>	
Unternehmen mit ...									
100 - 199									
1	Entgelt für geleistete Arbeit 4)	30 565	100,0	46 981	100,0	36 205	100,0	32 679	100,0
2	Personalnebenkosten insgesamt	19 433	63,6	27 132	57,8	22 078	61,0	23 788	72,7
3	dar.: Gesetzliche Personalnebenkosten 5)	11 620	38,0	15 342	32,7	12 899	35,6	12 656	38,7
4	Sonderzahlungen 6)	1 384	4,5	2 381	5,1	1 726	4,8	3 043	9,3
5	Urlaubsgeld	661	2,2	858	1,8	729	2,0	1 669	5,1
6	Leistungen zur Vermögensbildung der Arbeitnehmer	45	0,1	77	0,2	56	0,2	59	0,2
7	Sonstige fest vereinbarte Sonderzahlungen	604	2,0	945	2,0	721	2,0	1 275	3,9
8	Leistungs- und gewinnabhängige Sonderzahlungen	74	0,2	502	1,1	221	0,6	40	0,1
9	Vergütung arbeitsfreier Tage	7 033	23,0	9 759	20,8	7 969	22,0	7 709	23,6
10	Urlaubsvergütung	4 142	13,6	6 264	13,3	4 871	13,5	4 507	13,8
11	Gesetzliche Lohn- und Gehaltsfortzahlung im Krankheitsfall 7)	1 340	4,4	1 113	2,4	1 262	3,5	1 448	4,4
12	Zusätzliche Lohn- und Gehaltsfortzahlung im Krankheitsfall	31	0,1	39	0,1	34	0,1	46	0,1
13	Vergütung gesetzl. Feiertage u. sonst. gesetzl. Ausfallzeiten	1 487	4,9	2 282	4,9	1 760	4,9	1 624	5,0
14	Vergütung sonstiger betriebl. oder tarifl. arbeitsfreier Tage	33	0,1	60	0,1	42	0,1	84	0,3
15	Aufwendungen für Vorsorgeeinrichtungen	8 658	28,3	12 040	25,6	9 820	27,1	9 499	29,1
16	Arbeitgeberpflichtbeiträge zur Sozialversicherung	8 610	28,2	11 676	24,9	9 663	26,7	9 463	29,0
17	Rentenversicherungsbeiträge	3 781	12,4	5 493	11,7	4 369	12,1	4 181	12,8
18	Arbeitslosenversicherungsbeiträge	1 262	4,1	1 822	3,9	1 455	4,0	1 402	4,3
19	Kranken- und Pflegeversicherungsbeiträge	2 813	9,2	3 772	8,0	3 142	8,7	3 100	9,5
20	Unfallversicherungsbeiträge	755	2,5	589	1,3	698	1,9	780	2,4
21	Aufwendungen für die betriebliche Altersversorgung	44	0,1	360	0,8	152	0,4	29	0,1
22	dar.: Nettozuführung zu den Pensionsrückstellungen 8)	11	0,0	123	0,3	50	0,1	3	0,0
23	Aufwendungen für den Vorruhestand	0	0,0	-	-	0	0,0	-	-
24	Aufwendungen für sonstige Vorsorgeeinrichtungen	4	0,0	4	0,0	4	0,0	7	0,0
25	Sonstige Personalnebenkosten	2 358	7,7	2 952	6,3	2 562	7,1	3 517	10,8
26	Entlassungsentschädigungen, betriebliches Kurzarbeitergeld	953	3,1	1 596	3,4	1 174	3,2	1 725	5,3
27	Sonstige gesetzliche Aufwendungen 9)	182	0,6	271	0,6	213	0,6	122	0,4
28	Familienunterstützungen	6	0,0	3	0,0	5	0,0	10	0,0
29	Wohnungsfürsorge	-	-	-	-	-	-	1	0,0
30	Beihilfen im Krankheitsfall	0	0,0	-	-	0	0,0	-	-
31	Auslösungen, Trennungsentschädigungen u. ä. 10)	436	1,4	257	0,5	375	1,0	453	1,4
32	Naturalleistungen	5	0,0	8	0,0	6	0,0	12	0,0
33	Aufwendungen für Belegschaftseinrichtungen	82	0,3	105	0,2	89	0,2	197	0,6
34	Ausbildungsvergütungen	487	1,6	349	0,7	440	1,2	626	1,9
35	Sonstige Aufwendungen für die berufl. Aus- und Weiterbildung	186	0,6	300	0,6	225	0,6	330	1,0
36	Sonstige Zuwendungen	21	0,1	63	0,1	35	0,1	40	0,1
37	<b>Arbeitskosten insgesamt</b>	<b>49 999</b>	<b>163,6</b>	<b>74 113</b>	<b>157,8</b>	<b>58 283</b>	<b>161,0</b>	<b>56 447</b>	<b>172,7</b>
38	dar.: Löhne und Gehälter 11)	38 982	127,5	59 121	125,8	45 901	126,8	43 430	132,9
	Nachrichtlich:								
39	Erstattete Arbeitskosten nach § 54 AFG u. ä.	216	0,7	187	0,4	206	0,6	174	0,5
40	Aufwendungen für Zeitarbeitspersonal	637				637			
41	<b>Arbeitskosten je geleisteter Stunde</b>	<b>29,75</b>		<b>44,07</b>		<b>34,68</b>		<b>34,33</b>	

Fußnoten siehe Ende der Tabelle.

Statistisches Bundesamt, Fachserie 16, Arbeitskostenerhebung 1996, Heft 2



Arbeitnehmergruppen, ausgewählten Wirtschaftszweigen und Unternehmensgrößenklassen  
und Berlin-Ost

kosten je vollbeschäftigten Arbeitnehmer 1)															Lfd. Nr.	
Angestellte		Arbeitnehmer		Arbeiter-/in		Angestellte		Arbeitnehmer		Arbeiter-/in		Angestellte		Arbeitnehmer		
DM	% 2)	DM	% 2)	DM	% 2)	DM	% 2)	DM	% 2)	DM	% 2)	DM	% 2)	DM		% 2)

nenbau

bis ... Arbeitnehmern 3)

10 - 49				50 und mehr				50 - 99								
40 602	100,0	32 405	100,0	32 299	100,0	50 508	100,0	38 854	100,0	29 586	100,0	43 903	100,0	34 189	100,0	1
21 191	52,2	17 588	54,3	22 610	70,0	31 784	62,9	25 912	66,7	17 410	58,8	23 685	53,9	19 427	56,8	2
12 760	31,4	11 145	34,4	12 401	38,4	16 273	32,2	13 795	35,5	10 998	37,2	14 201	32,3	12 028	35,2	3
1 774	4,4	1 194	3,7	2 333	7,2	3 952	7,8	2 916	7,5	1 172	4,0	2 028	4,6	1 447	4,2	4
773	1,9	570	1,8	1 171	3,6	1 781	3,5	1 391	3,6	528	1,8	668	1,5	573	1,7	5
104	0,3	92	0,3	86	0,3	96	0,2	89	0,2	87	0,3	87	0,2	87	0,3	6
601	1,5	397	1,2	965	3,0	1 552	3,1	1 176	3,0	474	1,6	1 062	2,4	663	1,9	7
297	0,7	135	0,4	112	0,3	523	1,0	260	0,7	81	0,3	210	0,5	123	0,4	8
7 603	19,2	6 593	20,3	7 592	23,5	10 760	21,3	8 732	22,5	6 609	22,3	8 981	20,5	7 372	21,6	9
5 078	12,5	4 009	12,4	4 437	13,7	6 830	13,5	5 298	13,6	3 868	13,1	5 761	13,1	4 476	13,1	10
744	1,8	978	3,0	1 438	4,5	1 284	2,5	1 383	3,6	1 250	4,2	1 016	2,3	1 175	3,4	11
27	0,1	36	0,1	41	0,1	39	0,1	40	0,1	37	0,1	29	0,1	34	0,1	12
1 935	4,8	1 549	4,8	1 582	4,9	2 423	4,8	1 885	4,9	1 418	4,8	2 123	4,8	1 645	4,8	13
19	0,0	21	0,1	94	0,3	184	0,4	127	0,3	37	0,1	53	0,1	42	0,1	14
10 719	26,4	8 803	27,2	9 560	29,6	13 217	26,2	10 876	28,0	8 292	28,0	11 468	26,1	9 313	27,2	15
9 954	24,5	8 503	26,2	9 229	28,6	12 365	24,5	10 358	26,7	8 192	27,7	10 890	24,8	9 060	26,5	16
4 637	11,4	3 794	11,7	4 060	12,6	5 853	11,6	4 706	12,1	3 593	12,1	5 124	11,7	4 085	11,9	17
1 568	3,9	1 277	3,9	1 358	4,2	1 960	3,9	1 575	4,1	1 205	4,1	1 711	3,9	1 368	4,0	18
3 266	8,0	2 766	8,5	3 013	9,3	3 913	7,7	3 337	8,6	2 683	9,1	3 500	8,0	2 945	8,6	19
483	1,2	667	2,1	797	2,5	639	1,3	740	1,9	712	2,4	555	1,3	661	1,9	20
736	1,8	273	0,8	319	1,0	831	1,6	503	1,3	74	0,2	533	1,2	222	0,6	21
342	0,8	98	0,3	81	0,3	383	0,8	190	0,5	9	0,0	225	0,5	78	0,2	22
-	-	-	-	0	0,0	3	0,0	1	0,0	-	-	18	0,0	6	0,0	23
30	0,1	26	0,1	12	0,0	20	0,0	15	0,0	26	0,1	44	0,1	31	0,1	24
894	2,2	998	3,1	3 124	9,7	3 855	7,6	3 387	8,7	1 337	4,5	1 208	2,8	1 295	3,8	25
180	0,4	106	0,3	1 344	4,2	2 504	5,0	1 761	4,5	259	0,9	365	0,8	293	0,9	26
128	0,3	115	0,4	153	0,5	201	0,4	170	0,4	137	0,5	172	0,4	148	0,4	27
2	0,0	3	0,0	7	0,0	12	0,0	9	0,0	4	0,0	2	0,0	3	0,0	28
37	0,1	11	0,0	0	0,0	1	0,0	0	0,0	-	-	-	-	-	-	29
-	-	0	0,0	0	0,0	1	0,0	0	0,0	-	-	-	-	-	-	30
95	0,2	175	0,5	500	1,5	324	0,6	437	1,1	216	0,7	134	0,3	190	0,6	31
35	0,1	16	0,0	10	0,0	12	0,0	11	0,0	6	0,0	9	0,0	7	0,0	32
21	0,1	39	0,1	153	0,5	164	0,3	157	0,4	60	0,2	68	0,2	63	0,2	33
194	0,5	360	1,1	626	1,9	263	0,5	495	1,3	473	1,6	255	0,6	403	1,2	34
111	0,3	116	0,4	304	0,9	298	0,6	302	0,8	156	0,5	145	0,3	152	0,4	35
91	0,2	58	0,2	28	0,1	77	0,2	45	0,1	26	0,1	58	0,1	36	0,1	36
61 793	152,2	49 992	154,3	54 908	170,0	82 292	162,9	64 766	166,7	46 996	158,8	67 588	153,9	53 617	156,8	37
50 179	123,6	40 191	124,0	42 224	130,7	65 220	129,1	50 502	130,0	37 367	126,3	54 912	125,1	43 008	125,8	38
472	1,2	360	1,1	216	0,7	225	0,4	219	0,6	420	1,4	452	1,0	430	1,3	39
35,48	-	949	-	-	-	-	-	781	-	-	-	-	-	674	-	40
-	-	28,65	-	32,57	-	49,09	-	38,50	-	27,12	-	39,34	-	31,03	-	41

bis ... Arbeitnehmern 3)

200 - 499				500 - 999				1 000 und mehr								
52 784	100,0	40 052	100,0	33 372	100,0	57 346	100,0	45 968	100,0	39 375	100,0	57 598	100,0	46 070	100,0	1
33 803	64,0	27 448	68,5	31 077	93,1	41 536	72,4	36 572	79,6	32 958	83,7	41 697	72,4	36 168	78,5	2
16 988	32,2	14 245	35,6	13 413	40,2	18 076	31,5	15 863	34,5	15 555	39,5	18 368	31,9	16 589	36,0	3
4 692	8,9	3 647	9,1	3 590	10,8	5 725	10,0	4 712	10,2	4 537	11,5	7 075	12,3	5 469	11,9	4
2 529	4,8	1 984	5,0	1 866	5,6	3 287	5,7	2 612	5,7	2 163	5,5	2 724	4,7	2 369	5,1	5
62	0,1	60	0,2	124	0,4	175	0,3	151	0,3	209	0,5	158	0,3	190	0,4	6
1 765	3,3	1 455	3,6	1 106	3,3	1 980	3,5	1 565	3,4	1 915	4,9	2 721	4,7	2 211	4,8	7
336	0,6	148	0,4	494	1,5	284	0,5	384	0,8	251	0,6	1 471	2,6	699	1,5	8
11 135	21,1	8 965	22,4	8 150	24,4	12 712	22,2	10 547	22,9	9 987	25,4	13 142	22,8	11 146	24,2	9
7 131	13,5	5 470	13,7	4 664	14,0	7 973	13,9	6 402	13,9	5 789	14,7	8 071	14,0	6 627	14,4	10
1 296	2,5	1 392	3,5	1 583	4,7	1 780	3,1	1 686	3,7	1 887	4,8	1 642	2,9	1 797	3,9	11
46	0,1	46	0,1	37	0,1	37	0,1	37	0,1	60	0,2	38	0,1	52	0,1	12
2 480	4,7	1 938	4,8	1 637	4,9	2 687	4,7	2 189	4,8	1 956	5,0	2 819	4,9	2 273	4,9	13
182	0,3	120	0,3	229	0,7	236	0,4	233	0,5	295	0,7	573	1,0	397	0,9	14
13 385	25,4	10 924	27,3	10 784	32,3	14 327	25,0	12 646	27,5	13 276	33,7	16 813	29,2	14 575	31,6	15
13 061	24,7	10 782	26,9	10 095	30,3	13 443	23,4	11 854	25,8	11 524	29,3	13 689	23,8	12 320	26,7	16
6 143	11,6	4 901	12,2	4 334	13,0	6 489	11,3	5 466	11,9	5 104	13,0	6 582	11,4	5 647	12,3	17
2 083	3,9	1 651	4,1	1 507	4,5	2 195	3,8	1 869	4,1	1 684	4,3	2 186	3,8	1 868	4,1	18
4 161	7,9	3 489	8,7	3 312	9,9	4 065	7,1	3 708	8,1	3 724	9,5	4 173	7,2	3 889	8,4	19
674	1,3	741	1,9	942	2,8	694	1,2	811	1,8	1 013	2,6	748	1,3	916	2,0	20
300	0,6	129	0,3	688	2,1	884	1,5	791	1,7	1 730	4,4	3 099	5,4	2 233	4,8	21
85	0,2	33	0,1	329	1,0	516	0,9	427	0,9	413	1,0	1 570	2,7	838	1,8	22
-	-	-	-	-	-	-	-	-	-	-	-	-	-	-	-	23
24	0,0	13	0,0	1	0,0	1	0,0	1	0,0	21	0,1	25	0,0	22	0,0	24
4 591	8,7	3 911	9,8	8 553	25,6	8 771	15,3	8 667	18,9	5 158	13,1	4 667	8,1	4 978	10,8	25
3 149	6,0	2 247	5,6	5 441	16,3	7 534	13,1	6 540	14,2	1 888	4,8	2 751	4,8	2 205	4,8	26
151	0,3	132	0,3	98	0,3	166	0,3	134	0,3	187	0,5	218	0,4	199	0,4	27
20	0,0	14	0,0	1	0,0	12	0,0	7	0,0	11	0,0	24	0,0	16	0,0	28
-	-	1	0,0	-	-	-	-	-	-	0	0,0	4	0,0	2	0,0	29
-	-	-	-	3	0,0	5	0,0	4	0,0	1	0,0	1	0,0	1	0,0	30
440	0,8	448	1,1	949	2,8	326	0,6	622	1,4	1 035	2,6	487	0,8	834	1,8	31
20	0,0	15	0,0	64	0,2	21	0,0	42	0,1	5	0,0	4	0,0	5	0,0	32
175	0,3	189	0,5	285	0,9	205	0,4	243	0,5	331	0,8	364	0,6	343	0,7	33
195	0,4	468	1,2	1 081	3,2	195	0,3	616	1,3	1 024	2,6	272	0,5	748	1,6	34
352	0,7	338	0,8	609	1,8	249	0,4	420	0,9	650	1,7	426	0,7	568	1,2	35
90	0,2	58	0,1	21	0,1	58	0,1	41	0,1	26	0,1	115	0,2	59	0,1	36
86 587	164,0	67 500	168,5	64 449	193,1	98 882	172,4	82 540	179,6	72 333	183,7	99 295	172,4	82 238	178,5	37
68 611	130,0	52 665	131,5	45 112	135,2	75 784	132,2	61 227	133,2	53 899	136,9	77 815	135,1	62 685	136,1	38
284	0,5	214	0,5	40	0,1	50	0,1	45	0,1	20	0,1	4	0,0	14	0,0	39
-	-	1 347	-	-	-	-	-	285	-	-	-	-	-	407	-	40
52,20	-	40,92	-	36,38	-	57,50	-	47,32	-	43,29	-	61,40	-	49,81	-	41



**2 Arbeitskosten je Vollbeschäftigten im Produzierenden Gewerbe 1996 nach Kostenarten,  
Neue Länder**

Lfd. Nr.	Kostenart	Arbeits							
		Arbeiter/-in		Angestellte		Arbeitnehmer		Arbeiter/-in	
		DM	% 2)	DM	% 2)	DM	% 2)	DM	% 2)
Herstellung von Büromaschinen, Datenverarbeitungsgeräten									
Unternehmen mit ...									
10 und mehr									
1	Entgelt für geleistete Arbeit 4)	28 976	100,0	50 271	100,0	37 051	100,0	26 266	100,0
2	Personalnebenkosten insgesamt	21 479	74,1	35 797	71,2	26 909	72,6	15 714	59,8
3	dar.: Gesetzliche Personalnebenkosten 5)	11 100	38,3	15 784	31,4	12 876	34,8	9 315	35,5
4	Sonderzahlungen 6)	2 808	9,7	5 884	11,7	3 975	10,7	1 419	5,4
5	Urlaubsgeld	1 278	4,4	2 021	4,0	1 560	4,2	432	1,8
6	Leistungen zur Vermögensbildung der Arbeitnehmer	155	0,5	305	0,6	212	0,6	131	0,5
7	Sonstige fest vereinbarte Sonderzahlungen	1 173	4,0	1 832	3,6	1 423	3,8	432	1,6
8	Leistungs- und gewinnabhängige Sonderzahlungen	203	0,7	1 727	3,4	781	2,1	375	1,4
9	Vergütung arbeitsfreier Tage	6 866	23,7	10 781	21,4	8 350	22,5	5 405	20,6
10	Urlaubsvergütung	3 956	13,7	6 898	13,7	5 072	13,7	3 177	12,1
11	Gesetzliche Lohn- und Gehaltsfortzahlung im Krankheitsfall 7)	1 336	4,6	1 191	2,4	1 281	3,5	928	3,5
12	Zusätzliche Lohn- und Gehaltsfortzahlung im Krankheitsfall	32	0,1	36	0,1	33	0,1	34	0,1
13	Vergütung gesetzl. Feiertage u. sonst. gesetzl. Ausfallzeiten	1 404	4,8	2 393	4,8	1 779	4,8	1 252	4,8
14	Vergütung sonstiger betriebl. oder tarifl. arbeitsfreier Tage	138	0,5	263	0,5	185	0,5	15	0,1
15	Aufwendungen für Vorsorgeeinrichtungen	8 692	30,0	14 898	29,6	11 045	29,8	7 200	27,4
16	Arbeitgeberpflichtbeiträge zur Sozialversicherung	8 241	28,4	12 082	24,0	9 698	26,2	7 004	26,7
17	Rentenversicherungsbeiträge	3 755	13,0	5 849	11,6	4 549	12,3	3 219	12,3
18	Arbeitslosenversicherungsbeiträge	1 256	4,3	1 963	3,9	1 524	4,1	1 080	4,1
19	Kranken- und Pflegeversicherungsbeiträge	2 769	9,6	3 850	7,7	3 179	8,6	2 361	9,0
20	Unfallversicherungsbeiträge	461	1,6	420	0,8	446	1,2	344	1,3
21	Aufwendungen für die betriebliche Altersversorgung	442	1,5	2 795	5,6	1 334	3,6	172	0,7
22	dar.: Nettozuführung zu den Pensionsrückstellungen 8)	134	0,5	937	1,9	438	1,2	36	0,1
23	Aufwendungen für den Vorruhestand	5	0,0	6	0,0	5	0,0	-	-
24	Aufwendungen für sonstige Vorsorgeeinrichtungen	9	0,0	20	0,0	14	0,0	24	0,1
25	Sonstige Personalnebenkosten	3 113	10,7	4 234	8,4	3 538	9,5	1 690	6,4
26	Entlassungsentschädigungen, betriebliches Kurzarbeitergeld	1 181	4,1	2 468	4,9	1 669	4,5	90	0,3
27	Sonstige gesetzliche Aufwendungen 9)	119	0,4	118	0,2	119	0,3	132	0,5
28	Familienunterstützungen	4	0,0	6	0,0	5	0,0	2	0,0
29	Wohnungsfürsorge	2	0,0	16	0,0	7	0,0	-	-
30	Beihilfen im Krankheitsfall	4	0,0	7	0,0	5	0,0	1	0,0
31	Auslösungen, Trennungsentschädigungen u. ä. 10)	373	1,3	303	0,6	346	0,9	143	0,5
32	Naturalleistungen	10	0,0	15	0,0	12	0,0	17	0,1
33	Aufwendungen für Belegschaftseinrichtungen	214	0,7	336	0,7	260	0,7	13	0,0
34	Ausbildungsvergütungen	735	2,5	231	0,5	544	1,5	945	3,6
35	Sonstige Aufwendungen für die berufl. Aus- und Weiterbildung	420	1,5	562	1,1	474	1,3	319	1,2
36	Sonstige Zuwendungen	52	0,2	171	0,3	97	0,3	28	0,1
37	Arbeitskosten insgesamt	50 456	174,1	86 068	171,2	63 960	172,6	41 980	159,8
38	dar.: Löhne und Gehälter 11)	38 650	133,4	66 936	133,2	49 376	133,3	33 090	126,0
	Nachrichtlich:								
39	Erstattete Arbeitskosten nach § 54 AFG u. ä.	433	1,5	460	0,9	443	1,2	340	1,3
40	Aufwendungen für Zeitarbeitspersonal					657			
41	Arbeitskosten je geleisteter Stunde	30,55		51,72		38,62		24,35	
Unternehmen mit ...									
100 - 199									
1	Entgelt für geleistete Arbeit 4)	25 604	100,0	45 159	100,0	32 004	100,0	29 608	100,0
2	Personalnebenkosten insgesamt	16 988	66,4	27 561	61,0	20 448	63,9	20 770	70,1
3	dar.: Gesetzliche Personalnebenkosten 5)	9 773	38,2	14 506	32,1	11 322	35,4	11 296	38,2
4	Sonderzahlungen 6)	1 719	6,7	3 913	8,7	2 437	7,6	2 740	9,3
5	Urlaubsgeld	821	3,2	1 538	3,4	1 055	3,3	1 288	4,4
6	Leistungen zur Vermögensbildung der Arbeitnehmer	100	0,4	113	0,3	104	0,3	109	0,4
7	Sonstige fest vereinbarte Sonderzahlungen	730	2,9	1 503	3,3	983	3,1	1 233	4,2
8	Leistungs- und gewinnabhängige Sonderzahlungen	68	0,3	760	1,7	295	0,9	110	0,4
9	Vergütung arbeitsfreier Tage	6 112	23,9	9 385	20,8	7 183	22,4	6 971	23,5
10	Urlaubsvergütung	3 524	13,8	6 178	13,7	4 392	13,7	4 030	13,6
11	Gesetzliche Lohn- und Gehaltsfortzahlung im Krankheitsfall 7)	1 236	4,8	971	2,1	1 149	3,6	1 391	4,7
12	Zusätzliche Lohn- und Gehaltsfortzahlung im Krankheitsfall	33	0,1	25	0,1	30	0,1	55	0,2
13	Vergütung gesetzl. Feiertage u. sonst. gesetzl. Ausfallzeiten	1 257	4,9	2 166	4,8	1 554	4,9	1 437	4,9
14	Vergütung sonstiger betriebl. oder tarifl. arbeitsfreier Tage	63	0,2	45	0,1	57	0,2	58	0,2
15	Aufwendungen für Vorsorgeeinrichtungen	7 319	28,6	11 853	26,2	8 803	27,5	8 422	28,4
16	Arbeitgeberpflichtbeiträge zur Sozialversicherung	7 173	28,0	11 224	24,9	8 499	26,6	8 340	28,2
17	Rentenversicherungsbeiträge	3 276	12,8	5 340	11,8	3 952	12,3	3 782	12,8
18	Arbeitslosenversicherungsbeiträge	1 086	4,2	1 798	4,0	1 319	4,1	1 252	4,2
19	Kranken- und Pflegeversicherungsbeiträge	2 408	9,4	3 763	8,3	2 851	8,9	2 816	9,5
20	Unfallversicherungsbeiträge	402	1,6	323	0,7	376	1,2	490	1,7
21	Aufwendungen für die betriebliche Altersversorgung	132	0,5	620	1,4	292	0,9	77	0,3
22	dar.: Nettozuführung zu den Pensionsrückstellungen 8)	60	0,2	247	0,5	121	0,4	7	0,0
23	Aufwendungen für den Vorruhestand	-	-	-	-	-	-	-	-
24	Aufwendungen für sonstige Vorsorgeeinrichtungen	14	0,1	9	0,0	12	0,0	5	0,0
25	Sonstige Personalnebenkosten	1 838	7,2	2 410	5,3	2 025	6,3	2 636	8,9
26	Entlassungsentschädigungen, betriebliches Kurzarbeitergeld	556	2,2	1 305	2,9	801	2,5	1 210	4,1
27	Sonstige gesetzliche Aufwendungen 9)	107	0,4	145	0,3	120	0,4	127	0,4
28	Familienunterstützungen	1	0,0	5	0,0	3	0,0	2	0,0
29	Wohnungsfürsorge	-	-	2	0,0	1	0,0	-	-
30	Beihilfen im Krankheitsfall	0	0,0	1	0,0	0	0,0	4	0,0
31	Auslösungen, Trennungsentschädigungen u. ä. 10)	480	1,9	206	0,5	390	1,2	302	1,0
32	Naturalleistungen	7	0,0	6	0,0	7	0,0	25	0,1
33	Aufwendungen für Belegschaftseinrichtungen	96	0,4	160	0,4	117	0,4	229	0,8
34	Ausbildungsvergütungen	391	1,5	226	0,5	337	1,1	459	1,5
35	Sonstige Aufwendungen für die berufl. Aus- und Weiterbildung	123	0,5	254	0,6	166	0,5	230	0,8
36	Sonstige Zuwendungen	76	0,3	101	0,2	84	0,3	49	0,2
37	Arbeitskosten insgesamt	42 592	166,4	72 720	161,0	52 452	163,9	50 377	170,1
38	dar.: Löhne und Gehälter 11)	33 435	130,6	58 458	129,4	41 624	130,1	39 319	132,8
	Nachrichtlich:								
39	Erstattete Arbeitskosten nach § 54 AFG u. ä.	333	1,3	599	1,3	420	1,3	128	0,4
40	Aufwendungen für Zeitarbeitspersonal					507			
41	Arbeitskosten je geleisteter Stunde	25,73		43,25		31,52		30,60	

Fußnoten siehe Ende der Tabelle.

Statistisches Bundesamt, Fachserie 16, Arbeitskostenerhebung 1996, Heft 2



Arbeitsnehmergruppen, ausgewählten Wirtschaftszweigen und Unternehmensgrößenklassen  
und Berlin-Ost

kosten je vollbeschäftigten Arbeitnehmer 1)

Angestellte		Arbeitnehmer		Arbeiter-/in		Angestellte		Arbeitnehmer		Arbeiter-/in		Angestellte		Arbeitnehmer		Lfd. Nr.
DM	% 2)	DM	% 2)	DM	% 2)	DM	% 2)	DM	% 2)	DM	% 2)	DM	% 2)	DM	% 2)	

und -einrichtungen; Elektrotechnik, Feinmechanik und Optik

bis ... Arbeitnehmern 3)

10 - 49						50 und mehr						50 - 99					
38 147 100,0		30 096 100,0		29 848 100,0		53 107 100,0		39 047 100,0		25 430 100,0		42 635 100,0		30 953 100,0		1	
20 797 54,5		17 352 57,7		23 334 78,2		39 305 74,0		29 651 75,9		14 987 58,9		24 443 57,3		18 022 58,2		2	
12 015 31,5		10 186 33,8		11 674 39,1		16 666 31,4		13 649 35,0		9 224 36,3		13 558 31,8		10 615 34,3		3	
2 495 6,5		1 766 5,9		3 255 10,9		6 677 12,6		4 609 11,8		1 332 5,2		3 186 7,5		1 927 6,2		4	
682 1,8		546 1,8		1 534 5,1		2 334 4,4		1 850 4,7		542 2,1		1 044 2,4		703 2,3		5	
135 0,4		132 0,4		163 0,5		344 0,6		235 0,6		79 0,3		89 0,2		82 0,3		6	
788 2,1		547 1,8		1 411 4,7		2 076 3,9		1 674 4,3		526 2,1		1 134 2,7		721 2,3		7	
890 2,3		541 1,8		148 0,5		1 923 3,6		850 2,2		186 0,7		918 2,2		421 1,4		8	
7 263 19,0		6 004 19,9		7 336 24,6		11 603 21,8		9 024 23,1		5 545 21,8		8 663 20,3		6 546 21,1		9	
4 635 12,2		3 647 12,1		4 207 14,1		7 427 14,0		5 481 14,0		3 239 12,7		5 482 12,9		3 959 12,8		10	
773 2,0		878 2,9		1 467 4,9		1 289 2,4		1 396 3,6		1 009 4,0		1 024 2,4		1 014 3,3		11	
28 0,1		32 0,1		32 0,1		37 0,1		34 0,1		41 0,2		32 0,1		38 0,1		12	
1 797 4,7		1 428 4,7		1 454 4,9		2 533 4,8		1 880 4,8		1 224 4,8		2 040 4,8		1 486 4,8		13	
30 0,1		20 0,1		177 0,6		317 0,6		233 0,6		31 0,1		85 0,2		48 0,2		14	
9 997 26,2		8 101 26,9		9 172 30,7		16 044 30,2		11 890 30,5		6 953 27,3		10 832 25,4		8 198 26,5		15	
9 316 24,4		7 749 25,7		8 639 28,9		12 729 24,0		10 257 26,3		6 898 27,1		10 379 24,3		8 016 25,9		16	
4 448 11,7		3 615 12,0		3 927 13,2		6 176 11,6		4 817 12,3		3 113 12,2		4 982 11,7		3 713 12,0		17	
1 498 3,9		1 215 4,0		1 313 4,4		2 072 3,9		1 613 4,1		1 052 4,1		1 675 3,9		1 252 4,0		18	
3 077 8,1		2 591 8,6		2 900 9,7		4 031 7,6		3 347 8,6		2 348 9,2		3 404 8,0		2 687 8,7		19	
294 0,8		328 1,1		499 1,7		450 0,8		480 1,2		386 1,5		318 0,7		364 1,2		20	
669 1,8		332 1,1		528 1,8		3 293 6,2		1 622 4,2		49 0,2		450 1,1		178 0,6		21	
139 0,4		70 0,2		165 0,6		1 123 2,1		544 1,4		-		231 0,5		74 0,2		22	
-		-		6 0,0		7 0,0		7 0,0		-		-		-		23	
12 0,0		20 0,1		5 0,0		22 0,0		12 0,0		5 0,0		2 0,0		4 0,0		24	
1 042 2,7		1 481 4,9		3 571 12,0		4 981 9,4		4 129 10,6		1 157 4,5		1 763 4,1		1 351 4,4		25	
170 0,4		116 0,4		1 532 5,1		3 006 5,7		2 115 5,4		305 1,2		926 2,2		504 1,6		26	
129 0,3		131 0,4		115 0,4		116 0,2		115 0,3		93 0,4		114 0,3		100 0,3		27	
3 0,0		2 0,0		5 0,0		7 0,0		6 0,0		2 0,0		1 0,0		2 0,0		28	
4 0,0		1 0,0		2 0,0		18 0,0		9 0,0		-		-		-		29	
-		1 0,0		5 0,0		9 0,0		6 0,0		3 0,0		0 0,0		2 0,0		30	
127 0,3		138 0,5		446 1,5		344 0,6		406 1,0		255 1,0		169 0,4		227 0,7		31	
16 0,0		17 0,1		8 0,0		15 0,0		11 0,0		9 0,0		10 0,0		9 0,0		32	
38 0,1		21 0,1		278 0,9		405 0,8		329 0,8		34 0,1		47 0,1		38 0,1		33	
298 0,8		736 2,4		667 2,2		216 0,4		489 1,3		322 1,3		216 0,5		288 0,9		34	
203 0,5		281 0,9		453 1,5		646 1,2		529 1,4		95 0,4		187 0,4		127 0,4		35	
55 0,1		37 0,1		59 0,2		198 0,4		114 0,3		37 0,1		93 0,2		55 0,2		36	
58 943 154,5		47 448 157,7		53 182 178,2		92 412 174,0		68 699 175,9		40 416 158,9		67 078 157,3		48 975 158,2		37	
47 904 125,6		37 865 125,8		40 439 135,5		71 387 134,4		52 680 134,9		32 307 127,0		54 484 127,8		39 426 127,4		38	
319 0,8		334 1,1		462 1,5		493 0,9		474 1,2		504 2,0		887 2,1		627 2,0		39	
33,61		27,37		32,67		56,24		42,04		23,82		38,83		28,70		40	
																41	

bis ... Arbeitnehmern 3)

200 - 499						500 - 999						1 000 und mehr					
52 094 100,0		37 570 100,0		30 279 100,0		52 891 100,0		40 149 100,0		34 278 100,0		58 870 100,0		45 558 100,0		1	
32 885 63,1		25 060 66,7		23 188 76,6		37 293 70,5		29 345 73,1		32 358 94,4		50 116 85,1		40 504 88,9		2	
16 352 31,4		13 086 34,8		11 887 39,3		17 565 33,2		14 365 35,8		14 028 40,9		17 968 30,5		15 835 34,8		3	
4 676 9,0		3 426 9,1		3 059 10,1		5 132 9,7		3 964 9,9		5 396 15,7		9 792 16,6		7 413 16,3		4	
2 006 3,9		1 543 4,1		1 364 4,5		2 322 4,4		1 782 4,4		2 609 7,6		3 056 5,2		2 814 6,2		5	
81 0,2		99 0,3		40 0,1		77 0,1		56 0,1		318 0,9		682 1,2		485 1,1		6	
2 081 4,0		1 533 4,1		1 545 5,1		2 247 4,2		1 852 4,6		2 258 6,6		2 443 4,1		2 343 5,1		7	
507 1,0		250 0,7		110 0,4		486 0,9		274 0,7		211 0,6		3 612 6,1		1 771 3,9		8	
10 690 20,5		8 288 22,1		7 283 24,1		11 736 22,2		9 227 23,0		9 096 26,5		13 382 22,7		11 062 24,3		9	
6 841 13,1		5 025 13,4		4 308 14,2		7 744 14,6		5 808 14,5		5 107 14,9		8 443 14,3		6 638 14,6		10	
1 228 2,4		1 333 3,5		1 342 4,4		1 448 2,7		1 389 3,5		1 904 5,6		1 426 2,4		1 684 3,7		11	
53 0,1		55 0,1		23 0,1		27 0,1		25 0,1		16 0,0		40 0,1		27 0,1		12	
2 396 4,6		1 776 4,7		1 477 4,9		2 410 4,6		1 884 4,7		1 672 4,9		2 876 4,9		2 224 4,9		13	
172 0,3		98 0,3		134 0,4		106 0,2		121 0,3		396 1,2		588 1,0		489 1,1		14	
13 213 25,4		10 119 26,9		9 149 30,2		14 715 27,8		11 578 28,8		11 698 34,1		20 302 34,5		15 645 34,3		15	
12 594 24,2		9 846 26,2		8 924 29,5		13 563 25,6		10 949 27,3		10 341 30,2		13 577 23,1		11 825 26,0		16	
6 090 11,7		4 599 12,2		4 082 13,5		6 537 12,4		5 153 12,8		4 698 13,7		6 660 11,3		5 598 12,3		17	
1 966 3,8		1 504 4,0		1 341 4,4		2 177 4,1		1 706 4,2		1 588 4,6		2 266 3,8		1 899 4,2		18	
4 125 7,9		3 280 8,7		3 009 9,9		4 348 8,2		3 593 8,9		3 442 10,0		4 130 7,0		3 758 8,2		19	
413 0,8		463 1,2		493 1,6		501 0,9		496 1,2		613 1,8		521 0,9		571 1,3		20	
591 1,1		259 0,7		224 0,7		1 146 2,2		626 1,6		1 357 4,0		6 688 11,4		3 802 8,3		21	
265 0,5		98 0,3		170 0,6		831 1,6		458 1,1		392 1,1		2 066 3,5		1 160 2,5		22	
-		-		-		-		-		18 0,1		17 0,0		18 0,0		23	
27 0,1		13 0,0		2 0,0		6 0,0		3 0,0		0 0,0		36 0,1		17 0,0		24	
4 307 8,3		3 228 8,6		3 697 12,2		5 711 10,8		4 576 11,4		6 168 18,0		6 640 11,3		6 385 14,0		25	
2 739 5,3		1 751 4,7		1 371 4,5		3 240 6,1		2 187 5,4		2 905 8,5		4 114 7,0		3 460 7,6		26	
134 0,3		130 0,3		144 0,5		143 0,3		144 0,4		111 0,3		90 0,2		101 0,2		27	
4 0,0		3 0,0		4 0,0		19 0,0		10 0,0		9 0,0		7 0,0		8 0,0		28	
16 0,0		6 0,0		-		-		-		7 0,0		36 0,1		21 0,0		29	
4 0,0		4 0,0		-		-		-		11 0,0		18 0,0		14 0,0		30	
501 1,0		372 1,0		833 2,8		1 008 1,9		909 2,3		447 1,3		136 0,2		304 0,7		31	
25 0,0		25 0,1		1 0,0		3 0,0		2 0,0		1 0,0		21 0,0		10 0,0		32	
256 0,5		238 0,6		344 1,1		377 0,7		358 0,9		499 1,5		644 1,1		565 1,2		33	
122 0,2		340 0,9		649 2,1		231 0,4		467 1,2		1 113 3,2		242 0,4		713 1,6		34	



**2 Arbeitskosten je Vollbeschäftigten im Produzierenden Gewerbe 1996 nach Kostenarten,  
Neue Länder**

Lfd. Nr.	Kostenart	Arbeits							
		Arbeiter/-in		Angestellte		Arbeitnehmer		Arbeiter/-in	
		DM	% 2)	DM	% 2)	DM	% 2)	DM	% 2)
Fahr									
Unternehmen mit ...									
10 und mehr									
1	Entgelt für geleistete Arbeit 4)	33 024	100,0	55 537	100,0	38 875	100,0	27 188	100,0
2	Personalnebenkosten insgesamt	24 286	73,5	34 404	61,9	26 916	69,2	16 359	60,2
3	dar.: Gesetzliche Personalnebenkosten 5)	13 159	39,8	17 022	30,7	14 163	36,4	10 474	38,5
4	Sonderzahlungen 6)	3 376	10,2	5 349	9,6	3 889	10,0	1 102	4,1
5	Urlaubsgeld	1 733	5,2	2 294	4,1	1 878	4,8	565	2,1
6	Leistungen zur Vermögensbildung der Arbeitnehmer	60	0,2	62	0,1	61	0,2	122	0,4
7	Sonstige fest vereinbarte Sonderzahlungen	1 299	3,9	2 314	4,2	1 563	4,0	362	1,3
8	Leistungs- und gewinnabhängige Sonderzahlungen	284	0,9	680	1,2	387	1,0	55	0,2
9	Vergütung arbeitsfreier Tage	8 003	24,2	11 645	21,0	8 949	23,0	6 033	22,2
10	Urlaubsvergütung	4 575	13,9	7 336	13,2	5 292	13,6	3 507	12,9
11	Gesetzliche Lohn- und Gehaltsfortzahlung im Krankheitsfall 7)	1 589	4,8	1 185	2,1	1 484	3,8	1 154	4,2
12	Zusätzliche Lohn- und Gehaltsfortzahlung im Krankheitsfall	95	0,3	71	0,1	89	0,2	22	0,1
13	Vergütung gesetzl. Feiertage u. sonst. gesetzl. Ausfallzeiten	1 615	4,9	2 628	4,7	1 878	4,8	1 333	4,9
14	Vergütung sonstiger betriebl. oder tarifl. arbeitsfreier Tage	129	0,4	424	0,8	205	0,5	17	0,1
15	Aufwendungen für Vorsorgeeinrichtungen	9 947	30,1	13 660	24,6	10 912	28,1	7 878	29,0
16	Arbeitgeberpflichtbeiträge zur Sozialversicherung	9 820	29,7	13 022	23,4	10 652	27,4	7 831	28,8
17	Rentenversicherungsbeiträge	4 245	12,9	6 221	11,2	4 759	12,2	3 351	12,3
18	Arbeitslosenversicherungsbeiträge	1 419	4,3	2 092	3,8	1 594	4,1	1 124	4,1
19	Kranken- und Pflegeversicherungsbeiträge	3 117	9,4	4 076	7,3	3 366	8,7	2 534	9,3
20	Unfallversicherungsbeiträge	1 038	3,1	634	1,1	933	2,4	822	3,0
21	Aufwendungen für die betriebliche Altersversorgung	114	0,3	627	1,1	248	0,6	37	0,1
22	dar.: Nettozuführung zu den Pensionsrückstellungen 8)	44	0,1	258	0,5	99	0,3	-	-
23	Aufwendungen für den Vorruhestand	3	0,0	20	0,0	8	0,0	-	-
24	Aufwendungen für sonstige Vorsorgeeinrichtungen	13	0,0	12	0,0	12	0,0	10	0,0
25	Sonstige Personalnebenkosten	2 960	9,0	3 750	6,8	3 165	8,1	1 346	5,0
26	Entlassungsentschädigungen, betriebliches Kurzarbeitergeld	757	2,3	1 702	3,1	1 002	2,6	177	0,7
27	Sonstige gesetzliche Aufwendungen 9)	135	0,4	187	0,3	149	0,4	156	0,6
28	Familienunterstützungen	27	0,1	21	0,0	25	0,1	2	0,0
29	Wohnungsfürsorge	27	0,1	62	0,1	36	0,1	-	-
30	Beihilfen im Krankheitsfall	0	0,0	0	0,0	0	0,0	-	-
31	Auslösungen, Trennungsentschädigungen u. ä. 10)	103	0,3	206	0,4	130	0,3	74	0,3
32	Naturalleistungen	8	0,0	10	0,0	8	0,0	4	0,0
33	Aufwendungen für Belegschaftseinrichtungen	313	0,9	313	0,6	313	0,8	33	0,1
34	Ausbildungsvergütungen	939	2,8	371	0,7	791	2,0	685	2,5
35	Sonstige Aufwendungen für die berufl. Aus- und Weiterbildung	606	1,8	711	1,3	633	1,6	201	0,7
36	Sonstige Zuwendungen	45	0,1	166	0,3	77	0,2	13	0,0
37	A r b e i t s k o s t e n i n s g e s a m t	57 310	173,5	89 941	161,9	65 790	169,2	43 547	160,2
38	dar.: Löhne und Gehälter 11)	44 403	134,5	72 531	130,6	51 713	133,0	34 323	126,2
Nachrichtlich:									
39	Erstattete Arbeitskosten nach § 54 AFG u. ä.	136	0,4	126	0,2	134	0,3	460	1,7
40	Aufwendungen für Zeitarbeitspersonal	-	-	-	-	1 592	-	-	-
41	Arbeitskosten je geleisteter Stunde	35,20	-	52,35	-	39,84	-	25,56	-
Unternehmen mit ...									
100 - 199									
1	Entgelt für geleistete Arbeit 4)	28 994	100,0	48 673	100,0	33 018	100,0	29 789	100,0
2	Personalnebenkosten insgesamt	17 911	61,8	27 043	55,6	19 779	59,9	21 444	72,0
3	dar.: Gesetzliche Personalnebenkosten 5)	10 933	37,7	15 211	31,3	11 808	35,8	12 170	40,9
4	Sonderzahlungen 6)	1 906	6,6	3 350	6,9	2 202	6,7	2 677	9,0
5	Urlaubsgeld	962	3,3	1 676	3,4	1 108	3,4	1 557	5,2
6	Leistungen zur Vermögensbildung der Arbeitnehmer	119	0,4	81	0,2	111	0,3	141	0,5
7	Sonstige fest vereinbarte Sonderzahlungen	426	1,5	1 111	2,3	566	1,7	965	3,2
8	Leistungs- und gewinnabhängige Sonderzahlungen	400	1,4	483	1,0	417	1,3	14	0,0
9	Vergütung arbeitsfreier Tage	6 757	23,3	9 622	19,8	7 343	22,2	7 554	25,4
10	Urlaubsvergütung	3 892	13,4	6 164	12,7	4 357	13,2	4 437	14,9
11	Gesetzliche Lohn- und Gehaltsfortzahlung im Krankheitsfall 7)	1 396	4,8	884	1,8	1 292	3,9	1 445	4,9
12	Zusätzliche Lohn- und Gehaltsfortzahlung im Krankheitsfall	51	0,2	47	0,1	50	0,2	92	0,3
13	Vergütung gesetzl. Feiertage u. sonst. gesetzl. Ausfallzeiten	1 343	4,6	2 260	4,6	1 531	4,6	1 502	5,0
14	Vergütung sonstiger betriebl. oder tarifl. arbeitsfreier Tage	74	0,3	267	0,5	113	0,3	78	0,3
15	Aufwendungen für Vorsorgeeinrichtungen	8 073	27,8	11 985	24,6	8 873	26,9	9 152	30,7
16	Arbeitgeberpflichtbeiträge zur Sozialversicherung	8 067	27,8	11 885	24,4	8 848	26,8	9 078	30,5
17	Rentenversicherungsbeiträge	3 566	12,3	5 641	11,6	3 991	12,1	3 930	13,2
18	Arbeitslosenversicherungsbeiträge	1 196	4,1	1 879	3,9	1 336	4,0	1 274	4,3
19	Kranken- und Pflegeversicherungsbeiträge	2 721	9,4	3 740	7,7	2 930	8,9	2 965	10,0
20	Unfallversicherungsbeiträge	583	2,0	625	1,3	591	1,8	908	3,0
21	Aufwendungen für die betriebliche Altersversorgung	6	0,0	99	0,2	25	0,1	45	0,1
22	dar.: Nettozuführung zu den Pensionsrückstellungen 8)	-	-	-	-	-	-	14	0,0
23	Aufwendungen für den Vorruhestand	-	-	-	-	-	-	-	-
24	Aufwendungen für sonstige Vorsorgeeinrichtungen	-	-	1	0,0	0	0,0	29	0,1
25	Sonstige Personalnebenkosten	1 175	4,1	2 086	4,3	1 361	4,1	2 062	6,9
26	Entlassungsentschädigungen, betriebliches Kurzarbeitergeld	347	1,2	823	1,7	444	1,3	645	2,2
27	Sonstige gesetzliche Aufwendungen 9)	126	0,4	181	0,4	137	0,4	144	0,5
28	Familienunterstützungen	-	-	1	0,0	0	0,0	6	0,0
29	Wohnungsfürsorge	-	-	31	0,1	6	0,0	-	-
30	Beihilfen im Krankheitsfall	-	-	-	-	-	-	-	-
31	Auslösungen, Trennungsentschädigungen u. ä. 10)	39	0,1	393	0,8	112	0,3	68	0,2
32	Naturalleistungen	1	0,0	4	0,0	2	0,0	-	-
33	Aufwendungen für Belegschaftseinrichtungen	150	0,5	64	0,1	133	0,4	283	1,0
34	Ausbildungsvergütungen	379	1,3	291	0,6	361	1,1	633	2,1
35	Sonstige Aufwendungen für die berufl. Aus- und Weiterbildung	114	0,4	174	0,4	126	0,4	246	0,8
36	Sonstige Zuwendungen	18	0,1	125	0,3	40	0,1	36	0,1
37	A r b e i t s k o s t e n i n s g e s a m t	46 904	161,8	75 716	155,6	52 797	159,9	51 233	172,0
38	dar.: Löhne und Gehälter 11)	37 656	123,9	61 646	126,7	42 562	128,9	40 020	134,3
Nachrichtlich:									
39	Erstattete Arbeitskosten nach § 54 AFG u. ä.	143	0,5	117	0,2	138	0,4	264	0,9
40	Aufwendungen für Zeitarbeitspersonal	-	-	-	-	686	-	-	-
41	Arbeitskosten je geleisteter Stunde	28,11	-	44,01	-	31,44	-	31,88	-

Fußnoten siehe Ende der Tabelle.

Statistisches Bundesamt, Fachserie 16, Arbeitskostenerhebung 1996, Heft 2



Arbeitnehmergruppen, ausgewählten Wirtschaftszweigen und Unternehmensgrößenklassen  
und Berlin-Ost

kosten je vollbeschäftigten Arbeitnehmer 1)

Angestellte		Arbeitnehmer		Arbeiter-/in		Angestellte		Arbeitnehmer		Arbeiter-/in		Angestellte		Arbeitnehmer		Lfd. Nr.
DM	% 2)	DM	% 2)	DM	% 2)	DM	% 2)	DM	% 2)	DM	% 2)	DM	% 2)	DM	% 2)	

zeugbau

bis ... Arbeitnehmern 3)

10 - 49						50 und mehr						50 - 99						Lfd. Nr.
DM	% 2)	DM	% 2)	DM	% 2)	DM	% 2)	DM	% 2)	DM	% 2)	DM	% 2)	DM	% 2)	DM	% 2)	
39 361 100,0		30 447 100,0		33 600 100,0		57 205 100,0		39 716 100,0		26 612 100,0		41 573 100,0		30 346 100,0				1
21 102 53,6		17 629 57,9		25 068 74,6		35 776 62,5		27 842 70,1		16 670 62,6		22 821 54,9		18 206 60,0				2
12 555 31,9		11 031 36,2		13 424 40,0		17 483 30,6		14 476 36,4		10 463 39,3		13 338 32,1		11 180 36,8				3
1 982 5,0		1 338 4,4		3 600 10,7		5 697 10,0		4 143 10,4		1 523 5,7		2 067 5,0		1 659 5,5				4
646 1,6		586 1,9		1 848 5,5		2 464 4,3		2 007 5,1		840 3,2		860 2,1		845 2,8				5
132 0,3		124 0,4		54 0,2		55 0,1		54 0,1		40 0,1		36 0,1		39 0,1				6
903 2,3		507 1,7		1 392 4,1		2 459 4,3		1 668 4,2		614 2,3		763 1,8		651 2,1				7
301 0,8		120 0,4		307 0,9		719 1,3		413 1,0		29 0,1		408 1,0		124 0,4				8
7 658 19,5		6 468 21,2		8 197 24,4		12 056 21,1		9 197 23,2		6 168 23,2		8 103 19,5		6 651 21,9				9
4 953 12,6		3 894 12,8		4 680 13,9		7 582 13,3		5 432 13,7		3 479 13,1		5 170 12,4		3 901 12,9				10
779 2,0		1 053 3,5		1 632 4,9		1 227 2,1		1 527 3,8		1 295 4,9		931 2,2		1 205 4,0				11
19 0,0		21 0,1		102 0,3		77 0,1		96 0,2		21 0,1		17 0,0		20 0,1				12
1 870 4,8		1 477 4,9		1 643 4,9		2 706 4,7		1 918 4,8		1 322 5,0		1 963 4,7		1 482 4,9				13
37 0,1		23 0,1		140 0,4		464 0,8		224 0,6		52 0,2		22 0,1		44 0,1				14
10 275 26,1		8 519 28,0		10 151 30,2		14 009 24,5		11 151 28,1		7 735 29,1		11 264 27,1		8 616 28,4				15
9 741 24,7		8 342 27,4		10 016 29,8		13 360 23,4		10 882 27,4		7 729 29,0		10 320 24,8		8 375 27,6				16
4 486 11,4		3 655 12,0		4 333 12,9		6 399 11,2		4 869 12,3		3 345 12,6		4 767 11,5		3 700 12,2				17
1 516 3,9		1 229 4,0		1 448 4,3		2 151 3,8		1 630 4,1		1 108 4,2		1 581 3,8		1 226 4,0				18
3 313 8,4		2 742 9,0		3 175 9,4		4 154 7,3		3 428 8,6		2 533 9,5		3 442 8,3		2 760 9,1				19
426 1,1		716 2,4		1 060 3,2		655 1,1		955 2,4		743 2,8		531 1,3		690 2,3				20
526 1,3		168 0,6		122 0,4		637 1,1		255 0,6		7 0,0		943 2,3		240 0,8				21
60 0,2		16 0,1		48 0,1		278 0,5		108 0,3		3 0,0		496 1,2		126 0,4				22
-		-		4 0,0		22 0,0		8 0,0		-		-		-				23
8 0,0		9 0,0		13 0,0		12 0,0		13 0,0		-		2 0,0		0 0,0				24
1 188 3,0		1 304 4,3		3 119 9,3		4 014 7,0		3 351 8,4		1 243 4,7		1 387 3,3		1 279 4,2				25
456 1,2		252 0,8		814 2,4		1 831 3,2		1 077 2,7		320 1,2		692 1,7		413 1,4				26
165 0,4		158 0,5		133 0,4		189 0,3		148 0,4		117 0,4		124 0,3		119 0,4				27
4 0,0		3 0,0		29 0,1		23 0,0		28 0,1		-		-		-				28
-		-		30 0,1		68 0,1		40 0,1		1 0,0		25 0,1		7 0,0				29
-		-		0 0,0		0 0,0		0 0,0		-		-		-				30
78 0,2		75 0,2		106 0,3		219 0,4		135 0,3		27 0,1		36 0,1		29 0,1				31
9 0,0		5 0,0		8 0,0		10 0,0		9 0,0		9 0,0		21 0,1		12 0,0				32
9 0,0		27 0,1		341 1,0		344 0,6		342 0,9		50 0,2		24 0,1		43 0,1				33
306 0,8		583 1,9		964 2,9		378 0,7		812 2,0		514 1,9		274 0,7		454 1,5				34
101 0,3		174 0,6		646 1,9		774 1,4		679 1,7		194 0,7		177 0,4		190 0,6				35
61 0,2		26 0,1		48 0,1		177 0,3		82 0,2		11 0,0		12 0,0		12 0,0				36
60 463 153,6		48 076 157,9		58 668 174,6		92 981 162,5		67 559 170,1		43 282 162,6		64 394 154,9		48 552 160,0				37
49 001 124,5		38 253 125,6		45 397 135,1		74 958 131,0		53 057 133,6		34 304 128,9		51 742 124,5		38 657 127,4				38
336 0,9		427 1,4		104 0,3		104 0,2		104 0,3		303 1,1		326 0,8		309 1,0				39
35,25		28,17		36,20		54,11		41,05		25,72		38,40		28,88				40
																		41

bis ... Arbeitnehmern 3)

200 - 499				500 - 999				1 000 und mehr				
48 881 100,0	34 072 100,0	35 336 100,0	67 557 100,0	46 535 100,0	37 190 100,0	59 981 100,0	43 087 100,0	1				
30 015 61,4	23 367 68,6	24 942 70,6	40 926 60,6	30 497 65,5	30 032 80,8	39 499 65,9	32 481 75,4	2				
16 064 32,9	13 043 38,3	13 706 38,8	19 147 28,3	15 597 33,5	15 064 40,5	18 423 30,7	15 933 37,0	3				
4 360 8,9	3 054 9,0	3 998 11,3	6 695 9,9	4 935 10,6	4 697 12,6	6 820 11,4	5 246 12,2	4				
2 222 4,5	1 706 5,0	2 115 6,0	2 013 3,0	2 080 4,5	2 309 6,2	3 184 5,3	2 536 5,9	5				
98 0,2	131 0,4	40 0,1	54 0,1	45 0,1	8 0,0	39 0,1	16 0,0	6				
1 759 3,6	1 143 3,4	1 628 4,6	3 765 5,6	2 370 5,1	1 895 5,1	2 690 4,5	2 101 4,9	7				
282 0,6	74 0,2	215 0,6	864 1,3	441 0,9	484 1,3	907 1,5	593 1,4	8				
10 285 21,0	8 167 24,0	8 668 24,5	16 582 24,5	11 419 24,5	9 083 24,4	11 860 19,8	9 801 22,7	9				
6 803 13,9	4 968 14,6	4 894 13,8	10 009 14,8	6 671 14,3	5 150 13,8	7 493 12,5	5 756 13,4	10				
1 076 2,2	1 362 4,0	1 572 4,4	1 382 2,0	1 506 3,2	1 852 5,0	1 330 2,2	1 717 4,0	11				
53 0,1	83 0,2	69 0,2	78 0,1	72 0,2	145 0,4	100 0,2	134 0,3	12				
2 295 4,7	1 680 4,9	1 657 4,7	3 314 4,9	2 233 4,8	1 834 4,9	2 801 4,7	2 084 4,8	13				
58 0,1	74 0,2	476 1,3	1 801 2,7	936 2,0	102 0,3	136 0,2	111 0,3	14				
12 917 26,4	9 996 29,3	10 298 29,1	14 325 21,2	11 698 25,1	11 513 31,0	15 126 25,2	12 448 28,9	15				
12 500 25,6	9 845 28,9	10 345 29,3	14 198 21,0	11 684 25,1	11 244 30,2	14 119 23,5	11 988 27,8	16				
5 861 12,0	4 363 12,8	4 485 12,7	6 945 10,3	5 340 11,5	4 841 13,0	6 786 11,3	5 344 12,4	17				
1 926 3,9	1 421 4,2	1 523 4,3	2 350 3,5	1 810 3,9	1 628 4,4	2 297 3,8	1 801 4,2	18				
4 076 8,3	3 214 9,4	3 222 9,1	4 324 6,4	3 605 7,7	3 486 9,4	4 314 7,2	3 700 8,6	19				
637 1,3	847 2,5	1 115 3,2	579 0,9	929 2,0	1 288 3,5	723 1,2	1 142 2,7	20				
413 0,8	127 0,4	-48 -0,1	127 0,2	13 0,0	255 0,7	982 1,6	443 1,0	21				
235 0,5	64 0,2	-115 -0,3	-5 0,0	-77 -0,2	130 0,3	430 0,7	207 0,5	22				
-	-	-	-	-	8 0,0	48 0,1	18 0,0	23				
4 0,0	24 0,1	1 0,0	1 0,0	1 0,0	15 0,0	24 0,0	17 0,0	24				
2 453 5,0	2 150 6,3	1 977 5,6	3 323 4,9	2 445 5,3	4 739 12,7	5 693 9,5	4 986 11,6	25				
1 141 2,3	756 2,2	141 0,4	387 0,6	226 0,5	1 290 3,5	3 097 5,2	1 757 4,1	26				
193 0,4	155 0,5	132 0,4	254 0,4	174 0,4	134 0,4	173 0,3	144 0,3	27				
8 0,0	7 0,0	6 0,0	0 0,0	4 0,0	59 0,2	47 0,1	56 0,1	28				
15 0,0	3 0,0	1 0,0	69 0,1	25 0,1	64 0,2	100 0,2	73 0,2	29				
-	-	2 0,0	1 0,0	2 0,0	0 0,0	0 0,0	0 0,0	30				
72 0,1	69 0,2	246 0,7	416 0,6	305 0,7	113 0,3	183 0,3	132 0,3	31				
-	-	4 0,0	-	2 0,0	15 0,0	17 0,0	15 0,0	32				
357 0,7	300 0,9	412 1,2	640 0,9	491 1,1	448 1,2	322 0,5	416 1,0	33				
226 0,5	542 1,6	558 1,6	149 0,2	416 0,9	1 452 3,9	566 0,9	1 222 2,8	34				
357 0,7	271 0,8	417 1,2	1 037 1,5	632 1,4	1 099 3,0	1 024 1,7	1 079 2,5	35				
83 0,2	47 0,1	59 0,2	369 0,5	167 0,4	65 0,2	165 0,3	91 0,2	36				
78 896 161,4	57 440 168,6	60 278 170,6	108 883 160,6	77 033 165,5	67 222 180,8	99 480 165,9	75 569 175,4	37				
63 526 130,0	45 294 132,9	48 002 135,8	90 835 134,5	62 890 135,1	50 970 137,1	78 661 131,1	58 135 134,9	38				
334 0,7	280 0,8	34 0,1	-	22 0,0	10 0,0	28 0,0	15 0,0	39				
47,46	654 35,47	35,93	61,20	4 257 45,03	42,39	57,81	1 800 46,63	40				
								41				



2 Arbeitskosten je Vollbeschäftigten im Produzierenden Gewerbe 1996 nach Kostenarten,  
Neue Länder

Lfd. Nr.	Kostenart	Arbeits							
		Arbeiter/-in		Angestellte		Arbeitnehmer		Arbeiter/-in	
		DM	% 2)	DM	% 2)	DM	% 2)	DM	% 2)

Energie- und Was									
Unternehmen mit ...									
10 und mehr									
1	Entgelt für geleistete Arbeit 4)	36 339	100,0	45 293	100,0	41 125	100,0	35 189	100,0
2	Personalnebenkosten insgesamt	30 000	82,6	33 838	74,7	32 052	77,9	22 483	63,9
3	dar.: Gesetzliche Personalnebenkosten 5)	13 570	37,3	15 200	33,6	14 441	35,1	13 031	37,0
4	Sonderzahlungen 6)	3 380	9,3	4 868	10,7	4 175	10,2	2 746	7,8
5	Urlaubsgeld	246	0,7	175	0,4	208	0,5	491	1,4
6	Leistungen zur Vermögensbildung der Arbeitnehmer	75	0,2	88	0,2	82	0,2	101	0,3
7	Sonstige fest vereinbarte Sonderzahlungen	3 042	8,4	4 448	9,8	3 794	9,2	2 144	6,1
8	Leistungs- und gewinnabhängige Sonderzahlungen	17	0,0	157	0,3	32	0,1	11	0,0
9	Vergütung arbeitsfreier Tage	8 987	24,7	10 383	22,9	9 734	23,7	8 204	23,3
10	Urlaubsvergütung	5 296	14,6	6 338	14,0	5 853	14,2	4 850	13,8
11	Gesetzliche Lohn- und Gehaltsfortzahlung im Krankheitsfall 7)	1 484	4,1	1 394	3,1	1 436	3,5	1 421	4,0
12	Zusätzliche Lohn- und Gehaltsfortzahlung im Krankheitsfall	85	0,2	79	0,2	82	0,2	58	0,2
13	Vergütung gesetzl. Feiertage u. sonst. gesetzl. Ausfallzeiten	1 681	4,6	2 072	4,6	1 890	4,6	1 653	4,7
14	Vergütung sonstiger betriebl. oder tarifl. arbeitsfreier Tage	442	1,2	499	1,1	473	1,1	223	0,6
15	Aufwendungen für Vorsorgeeinrichtungen	11 375	31,3	13 193	29,1	12 347	30,0	10 088	28,7
16	Arbeitgeberpflichtbeiträge zur Sozialversicherung	10 302	28,4	11 602	25,6	10 997	26,7	9 825	27,9
17	Rentenversicherungsbeiträge	4 723	13,0	5 507	12,2	5 142	12,5	4 443	12,6
18	Arbeitslosenversicherungsbeiträge	1 560	4,3	1 836	4,1	1 708	4,2	1 483	4,2
19	Kranken- und Pflegeversicherungsbeiträge	3 409	9,4	3 803	8,4	3 619	8,8	3 421	9,7
20	Unfallversicherungsbeiträge	610	1,7	456	1,0	458	1,1	479	1,4
21	Aufwendungen für die betriebliche Altersversorgung	1 047	2,9	1 564	3,5	1 323	3,2	236	0,7
22	dar.: Nettozuführung zu den Pensionsrückstellungen 8)	374	1,0	507	1,1	445	1,1	121	0,3
23	Aufwendungen für den Vorruhestand	414	1,1	594	1,3	510	1,2	10	0,0
24	Aufwendungen für sonstige Vorsorgeeinrichtungen	26	0,1	27	0,1	27	0,1	27	0,1
25	Sonstige Personalnebenkosten	6 259	17,2	5 394	11,9	5 796	14,1	1 445	4,1
26	Entlassungsentschädigungen, betriebliches Kurzarbeitergeld	2 027	5,6	1 734	3,8	1 870	4,5	663	1,9
27	Sonstige gesetzliche Aufwendungen 9)	103	0,3	132	0,3	118	0,3	132	0,4
28	Familienunterstützungen	178	0,5	367	0,8	279	0,7	232	0,7
29	Wohnungsfürsorge	365	1,0	302	0,7	332	0,8	0	0,0
30	Beihilfen im Krankheitsfall	1	0,0	2	0,0	1	0,0	-	-
31	Auslösungen, Trennungsentschädigungen u. ä. 10)	55	0,2	60	0,1	58	0,1	22	0,1
32	Naturalleistungen	113	0,3	178	0,4	148	0,4	9	0,0
33	Aufwendungen für Belegschaftseinrichtungen	1 080	3,0	1 230	2,7	1 160	2,8	24	0,1
34	Ausbildungsvergütungen	1 142	3,1	255	0,6	668	1,6	110	0,3
35	Sonstige Aufwendungen für die berufl. Aus- und Weiterbildung	809	2,2	722	1,6	762	1,9	245	0,7
36	Sonstige Zuwendungen	386	1,1	411	0,9	399	1,0	6	0,0
37	A r b e i t s k o s t e n i n s g e s a m t	66 339	182,6	79 131	174,7	73 177	177,9	57 672	163,9
38	dar.: Löhne und Gehälter 11)	48 706	134,0	60 544	133,7	55 034	133,8	46 139	131,1
Nachrichtlich:									
39	Erstattete Arbeitskosten nach § 54 AFG u. ä.	277	0,8	328	0,7	304	0,7	50	0,1
40	Aufwendungen für Zeitarbeitspersonal					102			
41	Arbeitskosten je geleisteter Stunde	41,24		48,32		45,06		33,93	

Unternehmen mit ...									
100 - 199									
1	Entgelt für geleistete Arbeit 4)	34 892	100,0	41 988	100,0	38 269	100,0	36 361	100,0
2	Personalnebenkosten insgesamt	24 771	71,0	28 063	66,8	26 337	68,8	26 220	72,1
3	dar.: Gesetzliche Personalnebenkosten 5)	13 557	38,9	14 887	35,5	14 190	37,1	13 878	38,2
4	Sonderzahlungen 6)	3 294	9,4	3 722	8,9	3 497	9,1	3 303	9,1
5	Urlaubsgeld	457	1,3	438	1,0	448	1,2	587	1,6
6	Leistungen zur Vermögensbildung der Arbeitnehmer	76	0,2	80	0,2	78	0,2	269	0,7
7	Sonstige fest vereinbarte Sonderzahlungen	2 760	7,9	3 179	7,6	2 959	7,7	2 401	6,6
8	Leistungs- und gewinnabhängige Sonderzahlungen	1	0,0	24	0,1	12	0,0	46	0,1
9	Vergütung arbeitsfreier Tage	8 538	24,5	9 737	23,2	9 108	23,8	9 340	25,7
10	Urlaubsvergütung	4 879	14,0	5 772	13,7	5 304	13,9	5 124	14,1
11	Gesetzliche Lohn- und Gehaltsfortzahlung im Krankheitsfall 7)	1 607	4,6	1 557	3,7	1 583	4,1	1 868	5,1
12	Zusätzliche Lohn- und Gehaltsfortzahlung im Krankheitsfall	76	0,2	79	0,2	77	0,2	105	0,3
13	Vergütung gesetzl. Feiertage u. sonst. gesetzl. Ausfallzeiten	1 685	4,8	2 000	4,8	1 835	4,8	1 832	5,0
14	Vergütung sonstiger betriebl. oder tarifl. arbeitsfreier Tage	290	0,8	330	0,8	309	0,8	410	1,1
15	Aufwendungen für Vorsorgeeinrichtungen	10 212	29,3	11 348	27,0	10 753	28,1	10 947	30,1
16	Arbeitgeberpflichtbeiträge zur Sozialversicherung	10 125	29,0	11 149	26,6	10 612	27,7	10 027	27,6
17	Rentenversicherungsbeiträge	4 552	13,0	5 281	12,6	4 899	12,8	4 535	12,5
18	Arbeitslosenversicherungsbeiträge	1 521	4,4	1 782	4,2	1 645	4,3	1 537	4,2
19	Kranken- und Pflegeversicherungsbeiträge	3 457	9,9	3 782	9,0	3 612	9,4	3 413	9,4
20	Unfallversicherungsbeiträge	594	1,7	304	0,7	456	1,2	541	1,5
21	Aufwendungen für die betriebliche Altersversorgung	86	0,2	198	0,5	139	0,4	734	2,0
22	dar.: Nettozuführung zu den Pensionsrückstellungen 8)	-1	0,0	32	0,1	14	0,0	209	0,6
23	Aufwendungen für den Vorruhestand	17	0,0	58	0,1	36	0,1	8	0,0
24	Aufwendungen für sonstige Vorsorgeeinrichtungen	2	0,0	1	0,0	2	0,0	187	0,5
25	Sonstige Personalnebenkosten	2 728	7,8	3 256	7,8	2 979	7,8	2 630	7,2
26	Entlassungsentschädigungen, betriebliches Kurzarbeitergeld	787	2,3	657	1,6	725	1,9	721	2,0
27	Sonstige gesetzliche Aufwendungen 9)	140	0,4	182	0,4	160	0,4	151	0,4
28	Familienunterstützungen	507	1,5	1 544	3,7	1 000	2,6	449	1,2
29	Wohnungsfürsorge	7	0,0	15	0,0	11	0,0	-	-
30	Beihilfen im Krankheitsfall	-	-	-	-	-	-	2	0,0
31	Auslösungen, Trennungsentschädigungen u. ä. 10)	24	0,1	57	0,1	39	0,1	31	0,1
32	Naturalleistungen	121	0,3	85	0,2	103	0,3	43	0,1
33	Aufwendungen für Belegschaftseinrichtungen	146	0,4	85	0,2	117	0,3	122	0,3
34	Ausbildungsvergütungen	571	1,6	199	0,5	394	1,0	630	1,7
35	Sonstige Aufwendungen für die berufl. Aus- und Weiterbildung	394	1,1	388	0,9	391	1,0	471	1,3
36	Sonstige Zuwendungen	33	0,1	45	0,1	39	0,1	11	0,0
37	A r b e i t s k o s t e n i n s g e s a m t	59 664	171,0	70 051	166,8	64 606	168,8	62 581	172,1
38	dar.: Löhne und Gehälter 11)	46 723	133,9	55 447	132,1	50 874	132,9	49 003	134,8
Nachrichtlich:									
39	Erstattete Arbeitskosten nach § 54 AFG u. ä.	22	0,1	56	0,1	38	0,1	14	0,0
40	Aufwendungen für Zeitarbeitspersonal					53			
41	Arbeitskosten je geleisteter Stunde	35,22		41,73		38,30		37,24	

Fußnoten siehe Ende der Tabelle.

Statistisches Bundesamt, Fachserie 16, Arbeitskostenerhebung 1996, Heft 2



Arbeitnehmergruppen, ausgewählten Wirtschaftszweigen und Unternehmensgrößenklassen  
und Berlin-Ost

Kosten je vollbeschäftigten Arbeitnehmer 1)															Lfd. Nr.	
Angestellte		Arbeitnehmer		Arbeiter-/in		Angestellte		Arbeitnehmer		Arbeiter-/in		Angestellte		Arbeitnehmer		
DM	% 2)	DM	% 2)	DM	% 2)	DM	% 2)	DM	% 2)	DM	% 2)	DM	% 2)	DM		% 2)

serversorgung

bis ... Arbeitnehmern 3)

10 - 49			50 und mehr			50 - 99			
DM	% 2)	Lfd. Nr.	DM	% 2)	Lfd. Nr.	DM	% 2)	Lfd. Nr.	
44 874 100,0			36 414 100,0			41 212 100,0			1
26 822 59,8			30 490 83,7			32 466 78,8			2
14 552 32,4			13 605 37,4			14 481 35,1			3
3 610 8,0			3 421 9,4			4 232 10,3			4
407 0,9			230 0,6			165 0,4			5
67 0,1			73 0,2			89 0,2			6
2 913 6,5			3 101 8,5			4 517 10,0			7
223 0,5			18 0,0			154 0,3			8
9 527 21,2			9 038 24,8			10 422 23,0			9
6 063 13,5			5 325 14,6			5 878 14,3			10
1 088 2,4			1 488 4,1			1 445 3,5			11
37 0,1			86 0,2			84 0,2			12
2 099 4,7			1 682 4,6			1 892 4,6			13
239 0,5			456 1,3			511 1,1			14
11 798 26,3			11 458 31,5			13 256 29,3			15
11 161 24,9			10 333 28,4			11 622 25,6			16
5 328 11,9			4 741 13,0			5 515 12,2			17
1 795 4,0			1 566 4,3			1 838 4,1			18
3 768 8,4			3 408 9,4			3 804 8,4			19
270 0,6			619 1,7			464 1,0			20
627 1,4			1 100 3,0			1 606 3,5			21
371 0,8			390 1,1			513 1,1			22
48 0,1			440 1,2			619 1,4			23
9 0,0			25 0,1			28 0,1			24
1 887 4,2			6 572 18,0			5 552 12,3			25
552 1,2			2 116 5,8			1 788 3,9			26
203 0,5			101 0,3			129 0,3			27
351 0,8			174 0,5			367 0,8			28
5 0,0			389 1,1			316 0,7			29
8 0,0			1 0,0			2 0,0			30
49 0,1			57 0,2			63 0,1			31
19 0,0			120 0,3			184 0,4			32
132 0,3			1 149 3,2			1 285 2,8			33
509 1,1			1 210 3,3			260 0,6			34
58 0,1			846 2,3			731 1,6			35
			411 1,1			427 0,9			36
71 696 159,8			66 903 183,7			73 678 178,8			37
58 011 129,3			48 873 134,2			60 658 133,9			38
249 0,6			292 0,8			331 0,7			39
41,67			41,75			45,50			40
									41

bis ... Arbeitnehmern 3)

200 - 499			500 - 999			1 000 und mehr			
DM	% 2)	Lfd. Nr.	DM	% 2)	Lfd. Nr.	DM	% 2)	Lfd. Nr.	
45 149 100,0			44 954 100,0			41 534 100,0			1
31 359 69,5			29 961 82,4			31 553 76,0			2
15 561 34,5			13 629 37,5			14 860 35,8			3
4 376 9,7			3 892 10,7			4 707 11,3			4
491 1,1			256 0,7			191 0,5			5
352 0,8			81 0,2			86 0,2			6
3 400 7,5			3 536 9,7			4 244 10,2			7
132 0,3			20 0,1			187 0,4			8
11 377 25,2			8 713 24,0			9 836 23,7			9
6 414 14,2			5 126 14,1			5 824 14,0			10
1 800 4,2			1 205 3,3			1 362 3,3			11
112 0,2			58 0,2			66 0,1			12
2 371 5,3			1 900 5,2			2 140 5,2			13
580 1,3			423 1,2			446 1,1			14
13 114 29,0			11 456 31,5			12 404 29,9			15
11 125 24,6			10 391 28,6			11 218 27,0			16
5 397 12,0			4 673 12,9			5 189 12,5			17
1 828 4,0			1 565 4,3			1 750 4,2			18
3 657 8,1			3 620 10,0			3 792 9,1			19
234 0,5			533 1,5			486 1,2			20
1 831 4,1			1 065 2,9			1 182 2,8			21
786 1,7			284 0,8			245 0,6			22
489 1,1			464 1,3			621 1,5			23
158 0,3			-			4 0,0			24
2 492 5,5			5 900 16,2			4 606 11,1			25
804 1,8			2 028 5,6			1 570 3,8			26
164 0,4			133 0,4			140 0,3			27
790 1,7			237 0,7			303 0,7			28
-			28 0,1			37 0,1			29
4 0,0			-			-			30
21 0,0			38 0,1			50 0,1			31
42 0,1			68 0,2			104 0,3			32
59 0,1			344 0,9			304 0,7			33
234 0,5			1 616 4,4			611 2,0			34
314 0,7			1 339 3,7			1 152 2,8			35
60 0,1			69 0,2			135 0,3			36
76 508 169,5			66 322 182,4			73 087 176,0			37
60 902 134,9			48 967 134,7			56 076 135,0			38
8 0,0			228 0,6			143 0,3			39
43,87			39,29			43,08			40
									41



**2 Arbeitskosten je Vollbeschäftigten im Produzierenden Gewerbe 1996 nach Kostenarten,  
Neue Länder**

Lfd. Nr.	Kostenart	Arbeits							
		Arbeiter/-in		Angestellte		Arbeitnehmer		Arbeiter/-in	
		DM	% 2)	DM	% 2)	DM	% 2)	DM	% 2)
Bauge									
Unternehmen mit ...									
10 und mehr									
1	Entgelt für geleistete Arbeit 4)	29 557	100,0	44 608	100,0	32 046	100,0	28 635	100,0
2	Personalnebenkosten insgesamt	21 193	71,7	24 820	55,6	21 793	68,0	19 294	67,4
3	dar.: Gesetzliche Personalnebenkosten 5)	12 491	42,3	14 253	32,0	12 782	39,9	11 770	41,1
4	Sonderzahlungen 6)	1 147	3,9	2 263	5,1	1 332	4,2	908	3,2
5	Urlaubsgeld	682	2,3	737	1,7	691	2,2	525	1,8
6	Leistungen zur Vermögensbildung der Arbeitnehmer	83	0,3	124	0,3	90	0,3	76	0,3
7	Sonstige fest vereinbarte Sonderzahlungen	317	1,1	826	1,9	401	1,3	245	0,9
8	Leistungs- und gewinnabhängige Sonderzahlungen	66	0,2	575	1,3	150	0,5	61	0,2
9	Vergütung arbeitsfreier Tage	6 614	22,4	8 723	19,6	6 963	21,7	6 227	21,7
10	Urlaubsgeld	3 883	13,1	5 645	12,7	4 174	13,0	3 624	12,7
11	Gesetzliche Lohn- und Gehaltsfortzahlung im Krankheitsfall 7)	1 230	4,2	906	2,0	1 177	3,7	1 167	4,1
12	Zusätzliche Lohn- und Gehaltsfortzahlung im Krankheitsfall	31	0,1	37	0,1	32	0,1	35	0,1
13	Vergütung gesetzl. Feiertage u. sonst. gesetzl. Ausfallzeiten	1 375	4,7	2 062	4,6	1 489	4,6	1 342	4,7
14	Vergütung sonstiger betriebl. oder tarifl. arbeitsfreier Tage	55	0,3	73	0,2	91	0,3	59	0,2
15	Aufwendungen für Vorsorgeeinrichtungen	9 503	32,2	11 914	26,7	9 902	30,9	8 929	31,2
16	Arbeitgeberpflichtbeiträge zur Sozialversicherung	9 173	31,0	10 970	24,6	9 470	29,6	8 651	30,2
17	Rentenversicherungsbeiträge	3 730	12,6	4 976	11,2	3 936	12,3	3 539	12,4
18	Arbeitslosenversicherungsbeiträge	1 240	4,2	1 683	3,8	1 313	4,1	1 182	4,1
19	Kranken- und Pflegeversicherungsbeiträge	2 796	9,5	3 511	7,9	2 914	9,1	2 639	9,2
20	Unfallversicherungsbeiträge	1 408	4,8	799	1,8	1 307	4,1	1 291	4,5
21	Aufwendungen für die betriebliche Altersversorgung	244	0,8	895	2,0	352	1,1	220	0,8
22	dar.: Nettozuführung zu den Pensionsrückstellungen 8)	7	0,0	196	0,4	38	0,1	2	0,0
23	Aufwendungen für den Vorruhestand	0	0,0	-	-	0	0,0	-	-
24	Aufwendungen für sonstige Vorsorgeeinrichtungen	85	0,3	49	0,1	79	0,2	58	0,2
25	Sonstige Personalnebenkosten	3 929	13,3	1 921	4,3	3 597	11,2	3 229	11,3
26	Entlassungsentschädigungen, betriebliches Kurzarbeitergeld	412	1,4	550	1,2	435	1,4	78	0,3
27	Sonstige gesetzliche Aufwendungen 9)	712	2,4	314	0,7	646	2,0	610	2,1
28	Familienunterstützungen	4	0,0	6	0,0	4	0,0	1	0,0
29	Wohnungsfürsorge	1	0,0	5	0,0	2	0,0	1	0,0
30	Beihilfen im Krankheitsfall	0	0,0	1	0,0	0	0,0	0	0,0
31	Auslösungen, Trennungsentschädigungen u. ä. 10)	618	2,1	301	0,7	566	1,8	290	1,0
32	Naturalleistungen	10	0,0	17	0,0	11	0,0	13	0,0
33	Aufwendungen für Belegschaftseinrichtungen	23	0,1	24	0,1	23	0,1	19	0,1
34	Ausbildungsvergütungen	1 662	5,6	396	0,9	1 453	4,5	1 760	6,1
35	Sonstige Aufwendungen für die berufl. Aus- und Weiterbildung	406	1,4	191	0,4	371	1,2	399	1,4
36	Sonstige Zuwendungen	80	0,3	116	0,3	86	0,3	57	0,2
37	A r b e i t s k o s t e n i n s g e s a m t	50 750	171,7	69 429	155,6	53 839	168,0	47 929	167,4
38	dar.: Löhne und Gehälter 11)	37 318	126,3	55 594	124,6	40 341	125,9	35 770	124,9
Nachrichtlich:									
39	Erstattete Arbeitskosten nach § 54 AFG u. ä.	225	0,8	292	0,7	236	0,7	245	0,9
40	Aufwendungen für Zeitarbeitspersonal					917			
41	Arbeitskosten je geleisteter Stunde	29,94		39,76		31,60		27,95	
Unternehmen mit ...									
100 - 199									
1	Entgelt für geleistete Arbeit 4)	30 428	100,0	48 682	100,0	33 645	100,0	30 458	100,0
2	Personalnebenkosten insgesamt	22 679	74,5	28 117	57,8	23 637	70,3	24 994	82,1
3	dar.: Gesetzliche Personalnebenkosten 5)	13 274	43,6	16 377	33,6	13 820	41,1	13 664	44,9
4	Sonderzahlungen 6)	1 334	4,4	2 672	5,5	1 570	4,7	1 898	6,0
5	Urlaubsgeld	881	2,9	930	1,9	889	2,6	1 204	4,0
6	Leistungen zur Vermögensbildung der Arbeitnehmer	77	0,3	120	0,2	84	0,3	92	0,3
7	Sonstige fest vereinbarte Sonderzahlungen	286	0,9	853	1,8	386	1,1	468	1,5
8	Leistungs- und gewinnabhängige Sonderzahlungen	91	0,3	769	1,6	210	0,6	75	0,2
9	Vergütung arbeitsfreier Tage	7 028	23,1	9 950	20,4	7 543	22,4	7 401	24,3
10	Urlaubsgeld	4 185	13,8	6 494	13,3	4 592	13,6	4 366	14,3
11	Gesetzliche Lohn- und Gehaltsfortzahlung im Krankheitsfall 7)	1 297	4,3	1 036	2,1	1 251	3,7	1 374	4,5
12	Zusätzliche Lohn- und Gehaltsfortzahlung im Krankheitsfall	15	0,0	22	0,0	16	0,0	20	0,1
13	Vergütung gesetzl. Feiertage u. sonst. gesetzl. Ausfallzeiten	1 990	6,6	2 310	4,7	1 552	4,6	1 437	4,7
14	Vergütung sonstiger betriebl. oder tarifl. arbeitsfreier Tage	141	0,5	89	0,2	132	0,4	204	0,7
15	Aufwendungen für Vorsorgeeinrichtungen	10 062	33,1	13 200	27,1	10 615	31,6	10 517	34,5
16	Arbeitgeberpflichtbeiträge zur Sozialversicherung	9 747	32,0	12 509	25,7	10 234	30,4	10 058	33,0
17	Rentenversicherungsbeiträge	3 945	13,0	5 629	11,6	4 242	12,6	4 070	13,4
18	Arbeitslosenversicherungsbeiträge	1 303	4,3	1 899	3,9	1 408	4,2	1 329	4,4
19	Kranken- und Pflegeversicherungsbeiträge	2 991	9,8	4 011	8,2	3 171	9,4	3 086	10,1
20	Unfallversicherungsbeiträge	1 509	5,0	970	2,0	1 414	4,2	1 573	5,2
21	Aufwendungen für die betriebliche Altersversorgung	125	0,4	621	1,3	212	0,6	307	1,0
22	dar.: Nettozuführung zu den Pensionsrückstellungen 8)	19	0,1	113	0,2	36	0,1	4	0,0
23	Aufwendungen für den Vorruhestand	-	-	-	-	-	-	-	-
24	Aufwendungen für sonstige Vorsorgeeinrichtungen	190	0,6	70	0,1	169	0,5	153	0,5
25	Sonstige Personalnebenkosten	4 255	14,0	2 294	4,7	3 909	11,6	5 238	17,2
26	Entlassungsentschädigungen, betriebliches Kurzarbeitergeld	303	1,0	473	1,0	333	1,0	1 191	3,9
27	Sonstige gesetzliche Aufwendungen 9)	839	2,8	523	1,1	783	2,3	795	2,6
28	Familienunterstützungen	2	0,0	2	0,0	2	0,0	7	0,0
29	Wohnungsfürsorge	-	-	16	0,0	3	0,0	-	-
30	Beihilfen im Krankheitsfall	-	-	-	-	-	-	-	-
31	Auslösungen, Trennungsentschädigungen u. ä. 10)	966	3,2	346	0,7	857	2,5	1 319	4,3
32	Naturalleistungen	9	0,0	17	0,0	11	0,0	5	0,0
33	Aufwendungen für Belegschaftseinrichtungen	42	0,1	53	0,1	46	0,1	27	0,1
34	Ausbildungsvergütungen	1 569	5,2	482	1,0	1 378	4,1	1 264	4,1
35	Sonstige Aufwendungen für die berufl. Aus- und Weiterbildung	426	1,4	208	0,4	388	1,2	466	1,5
36	Sonstige Zuwendungen	98	0,3	164	0,3	110	0,3	163	0,5
37	A r b e i t s k o s t e n i n s g e s a m t	53 107	174,5	76 799	157,8	57 282	170,3	55 452	182,1
38	dar.: Löhne und Gehälter 11)	38 790	127,5	61 305	125,9	42 758	127,1	39 697	130,3
Nachrichtlich:									
39	Erstattete Arbeitskosten nach § 54 AFG u. ä.	216	0,7	460	0,9	259	0,8	429	1,4
40	Aufwendungen für Zeitarbeitspersonal					1 529			
41	Arbeitskosten je geleisteter Stunde	31,96		44,57		34,25		33,74	

Fußnoten siehe Ende der Tabelle.

Statistisches Bundesamt, Fachserie 16, Arbeitskostenerhebung 1996, Heft 2



Arbeitnehmergruppen, ausgewählten Wirtschaftszweigen und Unternehmensgrößenklassen  
und Berlin-Ost

kosten je vollbeschäftigten Arbeitnehmer 1)												Lfd. Nr.	
Angestellte		Arbeitnehmer		Arbeiter-/in		Angestellte		Arbeitnehmer		Arbeiter-/in			
DM	% 2)	DM	% 2)	DM	% 2)	DM	% 2)	DM	% 2)	DM	% 2)		
werbe													
bis ... Arbeitnehmern 3)													
10 - 49				50 und mehr				50 - 99					
39 251 100,0		30 202 100,0		30 722 100,0		49 712 100,0		34 270 100,0		29 912 100,0		47 001 100,0	1
19 964 50,9		19 393 64,2		23 592 76,8		29 446 59,2		24 686 72,0		20 978 70,1		25 811 54,9	2
12 040 30,7		11 810 39,1		13 401 43,6		16 360 32,9		13 954 40,7		12 666 42,3		15 049 32,0	3
1 380 3,5		978 3,2		1 449 4,7		3 104 6,2		1 758 5,1		1 107 3,7		2 276 4,8	4
466 1,2		517 1,7		880 2,9		995 2,0		901 2,6		665 2,2		669 1,4	5
124 0,3		83 0,3		91 0,3		125 0,3		97 0,3		91 0,3		129 0,3	6
512 1,3		285 0,9		407 1,3		1 125 2,3		541 1,6		282 0,9		811 1,7	7
278 0,7		93 0,3		72 0,2		858 1,7		219 0,6		69 0,2		668 1,4	8
7 238 18,4		6 377 21,1		7 102 23,1		10 137 20,4		7 669 22,4		6 526 21,8		9 149 19,5	9
4 753 12,1		3 790 12,6		4 211 13,7		6 494 13,1		4 637 13,5		3 897 13,0		5 889 12,5	10
632 1,6		1 088 3,6		1 310 4,3		1 168 2,4		1 283 3,7		1 158 3,9		1 027 2,2	11
27 0,1		33 0,1		26 0,1		45 0,1		29 0,1		29 0,1		20 0,0	12
1 802 4,6		1 410 4,7		1 417 4,6		2 310 4,6		1 584 4,6		1 375 4,6		2 177 4,6	13
24 0,1		54 0,2		140 0,5		119 0,2		136 0,4		67 0,2		36 0,1	14
10 323 26,3		9 135 30,2		10 228 33,3		13 429 27,0		10 826 31,6		9 694 32,4		12 711 27,0	15
9 383 23,9		8 759 29,0		9 833 32,0		12 482 25,1		10 328 30,1		9 282 31,0		11 465 24,4	16
4 286 10,9		3 649 12,1		3 971 12,9		5 634 11,3		4 282 12,5		3 754 12,6		5 176 11,0	17
1 451 3,7		1 222 4,0		1 313 4,3		1 904 3,8		1 424 4,2		1 251 4,2		1 746 3,7	18
3 092 7,9		2 706 9,0		2 993 9,7		3 911 7,9		3 165 9,2		2 837 9,5		3 593 7,6	19
554 1,4		1 182 3,9		1 556 5,1		1 033 2,1		1 458 4,3		1 439 4,8		949 2,0	20
879 2,2		317 1,0		275 0,9		910 1,8		394 1,1		317 1,1		1 237 2,6	21
186 0,5		29 0,1		13 0,0		207 0,4		49 0,1		3 0,0		428 0,9	22
-		-		0 0,0		-		0 0,0		0 0,0		-	23
61 0,2		59 0,2		120 0,4		37 0,1		104 0,3		96 0,3		10 0,0	24
1 023 2,6		2 904 9,6		4 813 15,7		2 777 5,6		4 432 12,9		3 651 12,2		1 675 3,6	25
105 0,3		82 0,3		834 2,7		973 2,0		860 2,5		140 0,5		213 0,5	26
224 0,6		553 1,8		842 2,7		400 0,8		759 2,2		851 2,8		380 0,8	27
4 0,0		1 0,0		7 0,0		8 0,0		8 0,0		1 0,0		3 0,0	28
2 0,0		1 0,0		1 0,0		7 0,0		2 0,0		-		-	29
-		0 0,0		0 0,0		2 0,0		1 0,0		-		-	30
29 0,1		252 0,8		1 033 3,4		561 1,1		945 2,8		573 1,9		506 1,1	31
12 0,0		13 0,0		6 0,0		21 0,0		9 0,0		4 0,0		14 0,0	32
8 0,0		18 0,1		27 0,1		40 0,1		30 0,1		17 0,1		28 0,1	33
439 1,1		1 565 5,2		1 539 5,0		355 0,7		1 318 3,8		1 616 5,4		279 0,6	34
136 0,3		360 1,2		415 1,4		244 0,5		383 1,1		387 1,3		166 0,4	35
64 0,2		58 0,2		109 0,4		165 0,3		119 0,3		60 0,2		85 0,2	36
59 214 150,9		49 595 164,2		54 314 176,8		79 159 159,2		58 956 172,0		50 889 170,1		72 811 154,9	37
47 869 122,0		37 556 124,4		39 273 127,8		62 953 126,6		43 697 127,5		37 544 125,5		58 426 124,3	38
238 0,6		244 0,8		199 0,6		343 0,7		226 0,7		147 0,5		409 0,9	39
33,48		1 020 28,79		32,51		45,90		792 35,08		29,91		41,64	40
													41
bis ... Arbeitnehmern 3)													
200 - 499				500 - 999				1 000 und mehr					
51 484 100,0		34 561 100,0		33 650 100,0		52 903 100,0		38 287 100,0		34 575 100,0		54 638 100,0	1
31 203 60,6		26 206 75,8		28 317 84,2		33 813 63,9		29 641 77,4		33 881 98,0		36 923 67,6	2
16 973 33,0		14 309 41,4		15 474 46,0		18 463 34,9		16 194 42,3		15 599 45,1		17 746 32,5	3
3 653 7,1		2 193 6,3		1 747 5,2		3 999 7,6		2 290 6,0		2 508 7,3		4 876 8,9	4
1 246 2,4		1 212 3,5		1 154 3,4		1 451 2,7		1 226 3,2		1 022 3,0		1 358 2,5	5
111 0,2		95 0,3		72 0,2		91 0,2		77 0,2		149 0,4		168 0,3	6
1 051 2,0		582 1,7		468 1,4		1 367 2,6		684 1,8		1 307 3,8		2 556 4,7	7
1 245 2,4		303 0,9		53 0,2		1 090 2,1		303 0,8		29 0,1		794 1,5	8
10 645 20,7		8 034 23,2		8 494 25,2		11 510 21,8		9 220 24,1		8 690 25,1		11 647 21,3	9
6 826 13,3		4 846 14,0		5 036 15,0		7 256 13,7		5 571 14,6		4 994 14,4		7 211 13,2	10
1 294 2,5		1 358 3,9		1 636 4,9		1 307 2,5		1 557 4,1		1 769 5,1		1 546 2,8	11
34 0,1		23 0,1		15 0,0		238 0,5		69 0,2		65 0,2		54 0,1	12
2 367 4,6		1 618 4,7		1 553 4,6		2 536 4,8		1 790 4,7		1 581 4,6		2 455 4,5	13
125 0,2		189 0,5		253 0,8		173 0,3		234 0,6		280 0,8		381 0,7	14
13 621 26,5		11 123 32,2		11 132 33,1		14 168 26,8		11 863 31,0		12 303 35,6		15 180 27,8	15
13 037 25,3		10 639 30,8		11 025 32,8		13 997 26,5		11 741 30,7		11 660 33,7		13 475 24,7	16
5 900 11,5		4 427 12,8		4 440 13,2		6 220 11,8		4 869 12,7		4 635 13,4		6 151 11,3	17
2 011 3,9		1 462 4,2		1 468 4,4		2 099 4,0		1 620 4,2		1 530 4,4		2 066 3,8	18
4 119 8,0		3 288 9,5		3 315 9,9		4 308 8,1		3 554 9,3		3 371 9,7		4 033 7,4	19
1 007 2,0		1 463 4,2		1 802 5,4		1 370 2,6		1 698 4,4		2 124 6,1		1 225 2,2	20
509 1,0		346 1,0		90 0,3		166 0,3		108 0,3		628 1,8		1 696 3,1	21
17 0,0		7 0,0		2 0,0		-25 0,0		-4 0,0		74 0,2		215 0,4	22
-		-		-		-		-		-		-	23
75 0,1		137 0,4		17 0,1		5 0,0		14 0,0		15 0,0		9 0,0	24
3 284 6,4		4 856 14,1		6 944 20,6		4 136 7,8		6 268 16,4		10 381 30,0		5 220 9,6	25
1 606 3,1		1 272 3,7		2 087 6,2		1 522 2,9		1 951 5,1		4 587 13,3		2 780 5,1	26
275 0,5		694 2,0		1 260 3,7		623 1,2		1 106 2,9		588 1,7		271 0,5	27
9 0,0		7 0,0		5 0,0		20 0,0		9 0,0		64 0,2		29 0,1	28
3 0,0		1 0,0		-		1 0,0		0 0,0		8 0,0		21 0,0	29
0 0,0		0 0,0		0 0,0		1 0,0		0 0,0		2 0,0		16 0,0	30
453 0,9		1 150 3,3		1 640 4,9		1 088 2,1		1 507 3,9		2 595 7,5		972 1,8	31
22 0,0		9 0,0		5 0,0		19 0,0		8 0,0		10 0,0		52 0,1	32
32 0,1		28 0,1		19 0,1		47 0,1		26 0,1		36 0,1		38 0,1	33
374 0,7		1 090 3,2		1 375 4,1		211 0,4		1 095 2,9		1 833 5,3		392 0,7	34
332 0,6		440 1,3		395 1,2		454 0,9		409 1,1		422 1,2		255 0,5	35
177 0,3		166 0,5		157 0,5		149 0,3		155 0,4		234 0,7		394 0,7	36
82 687 160,6		60 767 175,8		61 968 184,2		86 716 163,9		67 928 177,4		68 456 198,0		91 561 167,6	37
65 782 127,8		44 788 129,6		43 891 130,4		68 412 129,3		49 797 130,1		45 772 132,4		71 160 130,2	38
422 0,8		428 1,2		6 0,0		9 0,0		6 0,0		0 0,0		7 0,0	39
48,04		191 36,63		37,84		50,90		661 41,08		42,21		54,59	40
													41



**2 Arbeitskosten je Vollbeschäftigten im Produzierenden Gewerbe 1996 nach Kostenarten,  
Neue Länder**

Lfd. Nr.	Kostenart	Arbeits							
		Arbeiter/-in		Angestellte		Arbeitnehmer		Arbeiter/-in	
		DM	% 2)	DM	% 2)	DM	% 2)	DM	% 2)
Hoch- und Unternehmen mit ...									
10 und mehr									
1	Entgelt für geleistete Arbeit 4)	29 976	100,0	47 666	100,0	32 747	100,0	28 566	100,0
2	Personalnebenkosten insgesamt	22 997	76,7	27 329	57,3	23 675	72,3	20 946	73,3
3	dar.: Gesetzliche Personalnebenkosten 5)	13 341	44,5	15 560	32,6	13 689	41,8	12 666	44,3
4	Sonderzahlungen 6)	1 256	4,2	2 381	5,0	1 432	4,4	1 025	3,6
5	Urlaubsgeld	781	2,6	725	1,5	772	2,4	611	2,1
6	Leistungen zur Vermögensbildung der Arbeitnehmer	84	0,3	121	0,3	90	0,3	80	0,3
7	Sonstige fest vereinbarte Sonderzahlungen	332	1,1	893	1,9	420	1,3	298	1,0
8	Leistungs- und gewinnabhängige Sonderzahlungen	60	0,2	641	1,3	151	0,5	36	0,1
9	Vergütung arbeitsfreier Tage	6 895	23,0	9 504	19,9	7 304	22,3	6 413	22,5
10	Urlaubsvergütung	4 074	13,6	6 147	12,9	4 399	13,4	3 740	13,1
11	Gesetzliche Lohn- und Gehaltsfortzahlung im Krankheitsfall 7)	1 253	4,2	1 003	2,1	1 214	3,7	1 175	4,1
12	Zusätzliche Lohn- und Gehaltsfortzahlung im Krankheitsfall	31	0,1	40	0,1	32	0,1	34	0,1
13	Vergütung gesetzl. Feiertage u. sonst. gesetzl. Ausfallzeiten	1 396	4,7	2 209	4,6	1 523	4,7	1 358	4,8
14	Vergütung sonstiger betriebl. oder tarifl. arbeitsfreier Tage	141	0,5	105	0,2	136	0,4	106	0,4
15	Aufwendungen für Vorsorgeeinrichtungen	10 108	33,7	12 989	27,3	10 559	32,2	9 477	33,2
16	Arbeitgeberpflichtbeiträge zur Sozialversicherung	9 695	32,3	11 940	25,0	10 047	30,7	9 102	31,9
17	Rentenversicherungsbeiträge	3 852	12,9	5 335	11,2	4 085	12,5	3 598	12,6
18	Arbeitslosenversicherungsbeiträge	1 278	4,3	1 805	3,8	1 360	4,2	1 203	4,2
19	Kranken- und Pflegeversicherungsbeiträge	2 889	9,6	3 757	7,9	3 025	9,2	2 679	9,4
20	Unfallversicherungsbeiträge	1 676	5,6	1 043	2,2	1 577	4,8	1 622	5,7
21	Aufwendungen für die betriebliche Altersversorgung	296	1,0	978	2,1	403	1,2	269	0,9
22	dar.: Nettozuführung zu den Pensionsrückstellungen 8)	8	0,0	178	0,4	35	0,1	2	0,0
23	Aufwendungen für den Vorruhestand	0	0,0	-	-	0	0,0	-	-
24	Aufwendungen für sonstige Vorsorgeeinrichtungen	117	0,4	71	0,1	110	0,3	106	0,4
25	Sonstige Personalnebenkosten	4 738	15,8	2 455	5,2	4 380	13,4	4 031	14,1
26	Entlassungsentschädigungen, betriebliches Kurzarbeitergeld	616	2,1	845	1,8	652	2,0	124	0,4
27	Sonstige gesetzliche Aufwendungen 9)	997	3,3	408	0,9	905	2,8	1 030	3,6
28	Familienunterstützungen	5	0,0	7	0,0	5	0,0	1	0,0
29	Wohnungsfürsorge	0	0,0	6	0,0	1	0,0	-	-
30	Beihilfen im Krankheitsfall	0	0,0	2	0,0	0	0,0	0	0,0
31	Auslösungen, Trennungsentschädigungen u. ä. 10)	692	2,3	360	0,8	640	2,0	288	1,0
32	Naturalleistungen	12	0,0	22	0,0	14	0,0	20	0,1
33	Aufwendungen für Belegschaftseinrichtungen	19	0,1	18	0,0	19	0,1	14	0,0
34	Ausbildungsvergütungen	1 843	6,1	405	0,8	1 617	4,9	2 014	7,1
35	Sonstige Aufwendungen für die berufl. Aus- und Weiterbildung	448	1,5	221	0,5	413	1,3	451	1,6
36	Sonstige Zuwendungen	104	0,3	161	0,3	113	0,3	87	0,3
37	Arbeitskosten insgesamt	52 973	176,7	74 996	157,3	56 422	172,3	49 511	173,3
38	dar.: Löhne und Gehälter 11)	38 128	127,2	59 551	124,9	41 483	126,7	36 004	126,0
Nachrichtlich:									
39	Erstattete Arbeitskosten nach § 54 AFG u. ä.	243	0,8	200	0,4	236	0,7	344	1,2
40	Aufwendungen für Zeitarbeitspersonal					82			
41	Arbeitskosten je geleisteter Stunde	31,62		43,18		33,49		29,45	

- 1) Ohne Auszubildende; Teilzeitbeschäftigte wurden entsprechend ihrer geleisteten Arbeitszeit in Vollbeschäftigte umgerechnet.-  
2) Des Entgelts für geleistete Arbeit.- 3) Voll- und teilzeitbeschäftigte Arbeitnehmer ohne Auszubildende.- 4) Laufend gezahltes Entgelt für geleistete Arbeitszeit (Jahreslohn- und -gehaltssumme vermindert um die Sonderzahlungen, die Vergütung arbeitsfreier Tage sowie soziale Bestandteile, wie z. B. Verheiraten- und Kinderzuschläge).- 5) Vergütung gesetzlicher Feiertage und sonstiger gesetzlicher Ausfallzeiten, Arbeitgeberpflichtbeiträge zur Renten-, Arbeitslosen-, Kranken- und Pflegeversicherung, Unfallversicherungsbeiträge, gesetzliche Lohn- und Gehaltsfortzahlung sowie sonstige gesetzliche Aufwendungen.- 6) Zahlungen, die im allgemeinen nicht laufend bei jeder Lohn- und Gehaltszahlung geleistet werden.- 7) Bis zur 6. Krankheitswoche.- 8) Differenz der Pensionsrückstellungen nach § 6a EStG am 31.12. und 1.1.1996.- 9) Nach dem Schwerbehindertengesetz, Mutterschutzgesetz, Umlage für das Insolvenzfallgeld u. ä.- 10) Ohne Ersatz betriebsbedingter Aufwendungen.- 11) Entgelt für geleistete Arbeit, Sonderzahlungen und Vergütung arbeitsfreier Tage.



Arbeitnehmergruppen, ausgewählten Wirtschaftszweigen und Unternehmensgrößenklassen  
und Berlin-Ost

kosten je vollbeschäftigten Arbeitnehmer 1)																Lfd. Nr.
Angestellte		Arbeitnehmer		Arbeiter-/in		Angestellte		Arbeitnehmer		Arbeiter-/in		Angestellte		Arbeitnehmer		
DM	% 2)	DM	% 2)	DM	% 2)	DM	% 2)	DM	% 2)	DM	% 2)	DM	% 2)	DM	% 2)	
Tiefbau																
bis ... Arbeitnehmern 3)																
10 - 49				50 und mehr				50 - 99								
40 707	100,0	30 139	100,0	31 103	100,0	51 515	100,0	34 716	100,0	30 308	100,0	48 755	100,0	32 946	100,0	1
21 396	52,6	21 004	69,7	24 635	79,2	30 610	59,4	25 693	74,0	21 872	72,2	26 578	54,5	22 545	68,4	2
12 864	31,6	12 692	42,1	13 880	44,6	17 051	33,1	14 441	41,6	13 102	43,2	15 762	32,3	13 483	40,9	3
1 209	3,0	1 049	3,5	1 441	4,6	3 028	5,9	1 722	5,0	1 127	3,7	2 112	4,3	1 267	3,8	4
332	0,8	575	1,9	917	2,9	942	1,8	921	2,7	723	2,4	605	1,2	706	2,1	5
114	0,3	84	0,3	87	0,3	125	0,2	94	0,3	87	0,3	126	0,3	93	0,3	6
522	1,3	327	1,1	359	1,2	1 098	2,1	490	1,4	255	0,8	868	1,8	343	1,0	7
241	0,6	63	0,2	78	0,3	863	1,7	217	0,6	61	0,2	514	1,1	126	0,4	8
7 685	18,9	6 578	21,8	7 280	23,4	10 510	20,4	7 852	22,6	6 672	22,0	9 477	19,4	7 073	21,5	9
5 038	12,4	3 908	13,0	4 341	14,0	6 760	13,1	4 769	13,7	4 035	13,3	6 197	12,7	4 344	13,2	10
694	1,7	1 113	3,7	1 315	4,2	1 173	2,3	1 290	3,7	1 144	3,8	979	2,0	1 121	3,4	11
15	0,0	31	0,1	28	0,1	54	0,1	33	0,1	34	0,1	20	0,0	32	0,1	12
1 895	4,7	1 428	4,7	1 426	4,6	2 383	4,6	1 596	4,6	1 371	4,5	2 234	4,6	1 494	4,5	13
43	0,1	98	0,3	170	0,5	140	0,3	164	0,5	88	0,3	47	0,1	83	0,3	14
11 269	27,7	9 709	32,2	10 612	34,1	13 940	27,1	11 201	32,3	10 112	33,4	13 258	27,2	10 562	32,1	15
9 982	24,5	9 216	30,6	10 168	32,7	13 023	25,3	10 674	30,7	9 650	31,8	12 088	24,8	9 999	30,3	16
4 464	11,0	3 710	12,3	4 056	13,0	5 816	11,3	4 367	12,6	3 842	12,7	5 397	11,1	4 064	12,3	17
1 521	3,7	1 245	4,1	1 337	4,3	1 963	3,8	1 448	4,2	1 274	4,2	1 814	3,7	1 351	4,1	18
3 232	7,9	2 750	9,1	3 058	9,8	4 047	7,9	3 233	9,3	2 903	9,6	3 705	7,6	3 017	9,2	19
765	1,9	1 511	5,0	1 718	5,5	1 197	2,3	1 626	4,7	1 631	5,4	1 172	2,4	1 566	4,8	20
1 152	2,8	383	1,3	318	1,0	882	1,7	417	1,2	368	1,2	1 154	2,4	480	1,5	21
212	0,5	29	0,1	14	0,0	158	0,3	39	0,1	5	0,0	350	0,7	54	0,2	22
-	-	-	-	0	0,0	-	-	0	0,0	1	0,0	-	-	1	0,0	23
135	0,3	110	0,4	126	0,4	36	0,1	110	0,3	94	0,3	16	0,0	83	0,3	24
1 232	3,0	3 668	12,2	5 302	17,0	3 131	6,1	4 918	14,2	3 962	13,1	1 731	3,6	3 643	11,1	25
221	0,5	137	0,5	1 009	3,2	1 190	2,3	1 041	3,0	142	0,5	301	0,6	165	0,5	26
293	0,7	935	3,1	970	3,1	472	0,9	882	2,5	937	3,1	461	0,9	869	2,6	27
0	0,0	1	0,0	8	0,0	11	0,0	9	0,0	1	0,0	4	0,0	1	0,0	28
-	-	-	-	1	0,0	10	0,0	2	0,0	-	-	-	-	-	-	29
-	-	0	0,0	0	0,0	3	0,0	1	0,0	-	-	-	-	-	-	30
46	0,1	257	0,9	1 015	3,3	533	1,0	930	2,7	525	1,7	248	0,5	486	1,5	31
20	0,0	20	0,1	6	0,0	24	0,0	9	0,0	5	0,0	21	0,0	7	0,0	32
-	-	12	0,0	23	0,1	28	0,1	24	0,1	21	0,1	23	0,0	21	0,1	33
404	1,0	1 805	6,0	1 706	5,5	406	0,8	1 475	4,3	1 850	6,1	348	0,7	1 635	5,0	34
153	0,4	413	1,4	446	1,4	259	0,5	413	1,2	422	1,4	225	0,5	394	1,2	35
96	0,2	89	0,3	118	0,4	196	0,4	132	0,4	59	0,2	39	0,2	65	0,2	36
62 103	152,6	51 143	169,7	55 739	179,2	82 125	159,4	60 409	174,0	52 181	172,2	75 333	154,5	55 491	168,4	37
49 601	121,9	37 766	125,3	39 825	128,0	65 054	126,3	44 291	127,6	38 107	125,7	60 344	123,8	41 286	125,3	38
251	0,6	332	1,1	161	0,5	172	0,3	163	0,5	182	0,6	451	0,9	220	0,7	39
		59						99						59		40
35,31		30,24		33,37		47,62		35,96		30,61		43,10		32,43		41



3 Arbeitskosten je geleisteter Arbeitsstunde im Produzierenden Gewerbe 1996  
Neue Länder

Lfd. Nr.	Wirtschaftszweig	Unternehmen insgesamt								
		10 - 49						50 und mehr		
		Ar- beiter/ -innen	Ange- stellte	Arbeit- nehmer	Ar- beiter/ -innen	Ange- stellte	Arbeit- nehmer	Ar- beiter/ -innen	Ange- stellte	Arbeit- nehmer
001	Produzierendes Gewerbe	29.72	42.25	32.99	26.41	31.52	27.40	32.14	46.59	36.52
002	Bergbau und Gewinnung von Steinen und Erden	41.46	57.95	47.42	28.39	37.05	30.36	43.41	59.48	49.47
003	Kohlenbergbau, Torfgewinnung, Gewinnung von Erdöl und Erdgas, Bergbau auf Uran- und Thoriumerze	46.51	61.89	52.69	25.50	42.06	29.13	46.65	61.94	52.81
004	Kohlenbergbau, Torfgewinnung	46.48	61.81	52.55	25.50	42.06	29.13	.	.	.
005	Steinkohlenbergbau und -brikettherstellung	-	-	-	-	-	-	.	.	.
006	Braunkohlenbergbau und -brikettherstellung	-	-	-	-	-	-	.	.	.
007	Torfgewinnung und -veredlung	25.50	42.06	29.13	25.50	42.06	29.13	-	-	-
008	Gewinnung von Erdöl und Erdgas, Erbringung damit verbundener Dienstleistungen	.	.	.	-	-	-	.	.	.
009	Gewinnung von Erdöl und Erdgas	.	.	.	-	-	-	.	.	.
010	Erbringung von Dienstleistungen bei Gewinnung von Erdöl und Erdgas	-	-	-	-	-	-	-	-	-
011	Bergbau auf Uran- und Thoriumerze	-	-	-	-	-	-	-	-	-
012	Bergbau auf Uran- und Thoriumerze	-	-	-	-	-	-	-	-	-
013	Erzbergbau, Gewinnung von Steinen und Erden, sonstiger Bergbau	29.38	37.86	31.41	28.50	36.87	30.41	30.04	38.53	32.13
014	Erzbergbau	-	-	-	-	-	-	-	-	-
015	Eisenerzbergbau	-	-	-	-	-	-	-	-	-
016	NE-Metallerzbergbau (ohne Bergbau auf Uran- und Thoriumerze)	-	-	-	-	-	-	-	-	-
017	Gewinnung von Steinen und Erden, sonstiger Bergbau	29.38	37.86	31.41	28.50	36.87	30.41	30.04	38.53	32.13
018	Gewinnung von Natursteinen	-	-	-	-	-	-	-	-	-
019	Gewinnung von Kies, Sand, Ton und Kaolin	29.43	38.02	31.51	28.53	36.97	30.45	30.14	38.74	32.31
020	Bergbau auf chemische und Düngemittelminerale	-	-	-	-	-	-	-	-	-
021	Gewinnung von Salz	-	-	-	-	-	-	-	-	-
022	Gewinnung von Steinen und Erden a.n.g.,sonstiger Bergbau	-	-	-	-	-	-	-	-	-
023	Verarbeitendes Gewerbe	28.06	41.42	32.22	22.95	29.01	24.56	30.26	45.38	35.23
024	Ernährungsgewerbe und Tabakverarbeitung	22.74	25.54	23.72	19.22	19.19	19.21	24.80	29.00	26.29
025	Ernährungsgewerbe	22.50	25.23	23.46	19.22	19.18	19.20	24.47	28.57	25.93
026	Schlachten und Fleischverarbeitung	20.86	22.30	21.38	18.72	18.28	18.56	22.12	24.45	22.98
027	Fischverarbeitung	22.41	31.07	24.30	-	-	-	22.84	31.19	24.66
028	Obst- und Gemüseverarbeitung	19.20	28.14	20.95	16.64	21.89	17.71	20.79	32.35	22.99
029	Herstellung von pflanzlichen und tierischen ölen und Fetten	-	-	-	-	-	-	-	-	-
030	Milchverarbeitung	26.06	37.75	29.26	22.76	34.51	25.17	26.80	38.21	30.08
031	Mahl- und Schälmühlen, Herstellung von Stärke und Stärkeerzeugnissen	32.21	32.65	32.38	.	.	.	35.25	33.75	34.66
032	Herstellung von Futtermitteln	25.10	36.75	29.17	.	.	.	27.50	40.03	31.41
033	Sonstiges Ernährungsgewerbe (ohne Getränkeher- stellung)	21.21	21.16	21.19	19.14	17.70	18.65	22.99	23.82	23.30
034	Getränkeherstellung	32.12	44.59	37.08	23.96	30.74	26.87	32.99	46.29	38.22
035	Tabakverarbeitung	38.25	58.40	43.26	.	.	.	38.61	59.92	43.74
036	Tabakverarbeitung	38.25	58.40	43.26	.	.	.	38.61	59.92	43.74
037	Textil- und Bekleidungsgewerbe	18.46	30.67	21.22	15.92	26.73	17.93	19.71	32.04	22.72
038	Textilgewerbe	19.26	31.48	22.01	16.66	27.49	18.65	20.38	32.71	23.36
039	Spinnstoffaufbereitung und Spinnerei	22.65	34.06	25.25	.	.	.	23.44	34.91	26.13
040	Weberei	19.59	31.67	22.46	17.86	30.17	19.97	20.09	31.93	23.10
041	Textilveredlung	21.27	34.02	24.38	.	.	.	21.29	34.81	24.79
042	Herstellung von konfektionierten Textilwaren (ohne Bekleidung)	17.22	27.25	19.47	16.03	24.80	17.79	17.93	28.42	20.42
043	Sonstiges Textilgewerbe (ohne Herstellung von Maschenware)	18.31	30.89	21.08	16.56	28.57	19.08	20.73	33.67	23.76
044	Herstellung von gewirktem und gestricktem Stoff	20.22	36.54	25.17	.	.	.	20.30	36.68	25.54
045	Herstellung von gewirkten und gestrickten Fertigerzeugnissen	18.37	29.61	20.23	16.00	29.88	17.84	19.96	29.53	21.17
046	Bekleidungsgewerbe	16.51	28.70	19.28	14.55	25.35	16.59	17.80	30.23	20.92
047	Herstellung von Lederbekleidung	-	-	-	-	-	-	-	-	-
048	Herstellung von Bekleidung (o. Lederbekleidung)	16.50	28.70	19.27	14.51	25.33	16.55	17.80	30.23	20.92
049	Zurichtung und Färben von Fellen, Herstellung von Pelzwaren	-	-	-	-	-	-	-	-	-
050	Ledergewerbe	19.08	30.16	20.71	17.16	25.51	18.76	20.50	36.72	22.30
051	Ledergewerbe	19.08	30.16	20.71	17.16	25.51	18.76	20.50	36.72	22.30
052	Ledererzeugung	.	.	.	.	.	.	.	.	.
053	Lederverarbeitung (ohne Herstellung von Lederbe- kleidung und Schuhen)	17.32	29.16	19.13	16.60	25.32	18.13	18.16	35.86	20.35
054	Herstellung von Schuhen	19.83	28.17	20.89	17.49	24.58	18.95	21.27	35.79	22.29
055	Holzgewerbe (ohne Herstellung von Möbeln)	24.70	34.55	26.40	22.98	28.93	23.88	27.16	40.22	29.79
056	Holzgewerbe (ohne Herstellung von Möbeln)	24.70	34.55	26.40	22.98	28.93	23.88	27.16	40.22	29.79
057	Säge-, Hobel- und Holzimprägnierwerke	21.93	31.00	23.23	21.56	25.27	22.05	22.72	40.52	25.64
058	Furnier-, Sperrholz-, Holzfaserplatten- und Holzspanplattenwerke	27.05	46.71	30.27	18.85	28.08	19.55	28.67	48.10	32.15
059	Herstellung von Konstruktionsteilen, Fertigbau- teilen, Ausbauelementen und Fertigteilbauten aus Holz	25.39	34.08	27.00	23.73	29.68	24.69	28.04	38.88	30.42
060	Herstellung von Verpackungsmitteln und Lagerbe- hältern aus Holz	24.80	34.42	26.12	22.18	29.05	23.04	.	.	.
061	Herstellung von Holzwaren a.n.g. sowie von Kork-, Flecht- und Korbwaren	20.03	26.31	20.90	21.41	27.72	22.25	.	.	.
062	Papier-, Verlags- und Druckgewerbe	31.93	46.42	38.52	24.09	32.00	26.72	34.97	49.29	42.00
063	Papiergewerbe	27.11	41.74	30.75	21.33	32.84	23.70	28.61	43.45	32.45
064	Herstellung von Holzstoff, Zellstoff, Papier, Karton und Pappe	27.38	43.11	31.74	24.94	39.04	27.66	27.66	43.39	32.15
065	Papier-, Karton- und Pappeverarbeitung	26.93	40.58	30.05	20.42	31.44	22.73	29.38	43.51	32.72
066	Verlagsgewerbe, Druckgewerbe, Vervielfältigung von bespielten Ton-, Bild- und Datenträgern	36.49	47.54	42.76	25.63	31.81	28.02	42.30	50.70	47.56
067	Verlagsgewerbe	47.53	50.11	49.51	28.22	33.48	32.83	48.25	51.49	50.71
068	Druckgewerbe	31.27	35.38	32.29	25.54	30.78	27.05	37.36	43.19	38.54
069	Vervielfältigung von bespielten Ton-, Bild- und Datenträgern	.	.	.	-	-	-	.	.	.

1) Voll- und teilzeitbeschäftigte Arbeitnehmer ohne Auszubildende.

Statistisches Bundesamt, Fachserie 16, Arbeitskostenerhebung 1996, Heft 2



nach Wirtschaftszweigen, Arbeitnehmergruppen und Unternehmensgrößenklassen  
und Berlin-Ost

Arbeitskosten je geleisteter Arbeitsstunde in DM															Lfd. Nr.
Unternehmen mit ... bis ... Arbeitnehmern 1)															
50 - 99			100 - 199			200 - 499			500 - 999			1 000 und mehr			
Ar- beiter/ -innen	Ange- stellte	Arbeit- nehmer	Ar- beiter/ -innen	Ange- stellte	Arbeit- nehmer	Ar- beiter/ -innen	Ange- stellte	Arbeit- nehmer	Ar- beiter/ -innen	Ange- stellte	Arbeit- nehmer	Ar- beiter/ -innen	Ange- stellte	Arbeit- nehmer	
27.89 30.06	38.20 37.23	30.26 31.80	29.41 29.82	40.89 36.70	32.41 31.48	31.34 31.76	44.59 49.62	35.22 38.48	35.43 -	50.31 -	40.90 -	41.94 46.10	55.90 61.67	47.74 52.19	001 002
-	-	-	-	-	-	-	-	-	-	-	-	-	-	-	003
-	-	-	-	-	-	-	-	-	-	-	-	-	-	-	004
-	-	-	-	-	-	-	-	-	-	-	-	-	-	-	005
-	-	-	-	-	-	-	-	-	-	-	-	-	-	-	006
-	-	-	-	-	-	-	-	-	-	-	-	-	-	-	007
-	-	-	-	-	-	-	-	-	-	-	-	-	-	-	008
-	-	-	-	-	-	-	-	-	-	-	-	-	-	-	009
-	-	-	-	-	-	-	-	-	-	-	-	-	-	-	010
-	-	-	-	-	-	-	-	-	-	-	-	-	-	-	011
-	-	-	-	-	-	-	-	-	-	-	-	-	-	-	012
30.06	37.23	31.80	29.82	36.70	31.48	29.50	39.82	32.48	-	-	-	-	-	-	013
-	-	-	-	-	-	-	-	-	-	-	-	-	-	-	014
-	-	-	-	-	-	-	-	-	-	-	-	-	-	-	015
-	-	-	-	-	-	-	-	-	-	-	-	-	-	-	016
30.06	37.23	31.80	29.82	36.70	31.48	29.50	39.82	32.48	-	-	-	-	-	-	017
-	-	-	-	-	-	-	-	-	-	-	-	-	-	-	018
30.39	37.76	32.31	29.82	36.70	31.48	29.50	39.82	32.48	-	-	-	-	-	-	019
-	-	-	-	-	-	-	-	-	-	-	-	-	-	-	020
-	-	-	-	-	-	-	-	-	-	-	-	-	-	-	021
-	-	-	-	-	-	-	-	-	-	-	-	-	-	-	022
24.85	35.64	27.91	27.09	39.32	30.74	29.80	43.52	34.12	34.12	51.43	40.50	39.55	56.18	46.24	023
21.24	24.48	22.30	23.87	28.46	25.47	24.99	27.75	25.90	29.49	33.75	30.87	30.60	34.84	32.80	024
21.25	24.41	22.29	23.86	28.47	25.47	24.99	27.75	25.90	28.34	30.54	29.07	28.78	34.23	31.68	025
20.43	22.84	21.27	21.28	27.27	23.13	22.81	25.39	23.69	-	-	-	-	-	-	026
-	-	-	-	-	-	-	-	-	-	-	-	-	-	-	027
18.79	31.54	21.40	-	-	-	-	-	-	-	-	-	-	-	-	028
-	-	-	-	-	-	-	-	-	-	-	-	-	-	-	029
24.26	42.38	27.55	27.21	34.79	29.82	28.27	39.66	31.70	-	-	-	-	-	-	030
-	-	-	-	-	-	-	-	-	-	-	-	-	-	-	031
-	-	-	-	-	-	-	-	-	-	-	-	-	-	-	032
19.85	19.01	19.52	23.43	22.63	23.11	23.69	23.05	23.48	24.27	24.17	24.23	22.18	38.71	29.37	033
26.88	35.06	29.92	33.30	46.85	38.14	33.82	45.20	37.99	35.89	45.28	38.76	-	-	-	034
-	-	-	-	-	-	-	-	-	-	-	-	-	-	-	035
-	-	-	-	-	-	-	-	-	-	-	-	-	-	-	036
17.41	29.90	20.81	20.18	32.45	22.92	21.33	34.61	24.66	-	-	-	-	-	-	037
18.72	29.96	21.69	20.56	33.01	23.38	21.55	35.34	24.91	-	-	-	-	-	-	038
-	-	-	23.34	31.78	25.37	23.49	36.80	26.21	-	-	-	-	-	-	039
-	-	-	-	-	-	-	-	-	-	-	-	-	-	-	040
-	-	-	-	-	-	-	-	-	-	-	-	-	-	-	041
14.64	27.64	18.79	19.03	28.45	20.52	-	-	-	-	-	-	-	-	-	042
-	-	-	-	-	-	-	-	-	-	-	-	-	-	-	043
-	-	-	-	-	-	-	-	-	-	-	-	-	-	-	044
17.63	26.89	19.46	-	-	-	-	-	-	-	-	-	-	-	-	045
15.34	29.81	19.46	17.35	27.65	19.42	-	-	-	-	-	-	-	-	-	046
-	-	-	-	-	-	-	-	-	-	-	-	-	-	-	047
15.34	29.81	19.46	17.35	27.65	19.42	-	-	-	-	-	-	-	-	-	048
-	-	-	-	-	-	-	-	-	-	-	-	-	-	-	049
18.70	36.18	21.57	-	-	-	-	-	-	-	-	-	-	-	-	050
18.70	36.18	21.57	-	-	-	-	-	-	-	-	-	-	-	-	051
-	-	-	-	-	-	-	-	-	-	-	-	-	-	-	052
18.65	35.32	20.76	-	-	-	-	-	-	-	-	-	-	-	-	053
25.02	38.36	27.77	28.48	38.41	30.46	29.01	49.37	32.70	-	-	-	-	-	-	054
25.02	38.36	27.77	28.48	38.41	30.46	29.01	49.37	32.70	-	-	-	-	-	-	055
-	-	-	-	-	-	-	-	-	-	-	-	-	-	-	056
-	-	-	-	-	-	-	-	-	-	-	-	-	-	-	057
-	-	-	-	-	-	-	-	-	-	-	-	-	-	-	058
25.56	37.80	28.18	31.83	39.55	33.55	-	-	-	-	-	-	-	-	-	059
-	-	-	-	-	-	-	-	-	-	-	-	-	-	-	060
-	-	-	-	-	-	-	-	-	-	-	-	-	-	-	061
28.99	39.74	32.98	31.18	45.44	36.58	33.47	51.01	42.62	46.19	52.99	50.23	41.59	51.40	47.23	062
25.59	38.90	28.08	25.37	38.22	28.49	29.22	45.64	33.80	-	-	-	37.24	49.90	41.31	063
-	-	-	-	-	-	28.96	46.09	33.92	-	-	-	-	-	-	064
26.33	39.72	28.51	26.22	40.14	29.63	30.81	41.52	33.05	-	-	-	37.24	49.90	41.31	065
33.71	39.99	36.98	37.94	48.29	42.97	44.05	52.83	50.55	49.67	53.71	52.22	45.20	51.68	49.58	066
37.93	39.95	39.84	-	51.51	51.51	45.60	52.91	51.64	49.67	53.71	52.22	-	-	-	067
33.68	40.02	35.14	39.27	43.38	40.09	-	-	-	-	-	-	-	-	-	068
-	-	-	-	-	-	-	-	-	-	-	-	-	-	-	069



**3 Arbeitskosten je geleisteter Arbeitsstunde im Produzierenden Gewerbe 1996**  
Neue Länder

Lfd. Nr.	Wirtschaftszweig	Unternehmen insgesamt								
					10 - 49			50 und mehr		
		Ar- beiter/ -innen	Ange- stellte	Arbeit- nehmer	Ar- beiter/ -innen	Ange- stellte	Arbeit- nehmer	Ar- beiter/ -innen	Ange- stellte	Arbeit- nehmer
070	Kokerei, Mineralölverarbeitung, Herstellung und Verarbeitung von Spalt- und Brutstoffen	37.04	50.48	42.70	.	.	.	37.07	50.79	42.82
071	Kokerei, Mineralölverarbeitung, Herstellung und Verarbeitung von Spalt- und Brutstoffen	37.04	50.48	42.70	.	.	.	37.07	50.79	42.82
072	Kokerei	-	-	-	-	-	-	-	-	-
073	Mineralölverarbeitung	37.04	50.48	42.70	.	.	.	37.07	50.79	42.82
074	Herstellung und Verarbeitung von Spalt- und Brutstoffen	-	-	-	-	-	-	-	-	-
075	Chemische Industrie	31.34	47.19	38.35	23.45	33.38	27.95	32.03	48.44	39.27
076	Chemische Industrie	31.34	47.19	38.35	23.45	33.38	27.95	32.03	48.44	39.27
077	Herstellung von chemischen Grundstoffen	34.31	47.72	40.19	26.63	34.94	29.89	34.66	48.20	40.63
078	Herstellung von Schädlingsbekämpfungs- und Pflanzenschutzmitteln	.	.	.	.	.	.	-	-	-
079	Herstellung von Anstrichmitteln, Druckfarben und Kitten	26.68	39.47	33.17	22.62	37.26	31.45	27.77	40.48	33.79
080	Herstellung von pharmazeutischen Erzeugnissen	29.90	51.93	44.64	21.06	34.09	26.35	31.00	52.62	45.84
081	Herstellung von Seifen, Wasch-, Reinigungs- und Körperpflegemitteln	25.06	38.45	29.33	21.33	31.04	25.12	26.30	42.31	30.97
082	Herstellung v. sonstigen chemischen Erzeugnissen	29.84	40.25	33.07	23.27	28.02	25.78	30.59	44.44	34.35
083	Herstellung von Chemiefasern	27.60	42.19	30.43	.	.	.	27.66	42.31	30.49
084	Herstellung von Gummi- und Kunststoffwaren	24.72	36.39	27.48	22.72	32.12	24.93	25.89	38.87	28.97
085	Herstellung von Gummi- und Kunststoffwaren	24.72	36.39	27.48	22.72	32.12	24.93	25.89	38.87	28.97
086	Herstellung von Gummiwaren	26.98	40.12	30.02	22.28	33.37	24.93	27.82	41.39	30.95
087	Herstellung von Kunststoffwaren	24.28	35.70	26.99	22.75	32.02	24.93	25.36	38.21	28.44
088	Glasgewerbe, Keramik, Verarbeitung von Steinen und Erden	29.05	40.00	31.87	26.69	35.00	28.90	29.86	41.82	32.91
089	Glasgewerbe, Keramik, Verarbeitung von Steinen und Erden	29.05	40.00	31.87	26.69	35.00	28.90	29.86	41.82	32.91
090	Herstellung und Verarbeitung von Glas	27.30	39.30	30.17	23.25	32.67	25.84	28.12	40.98	31.09
091	Keramik (ohne Ziegelei und Baukeramik)	28.01	38.37	30.35	21.92	34.02	24.26	29.47	39.19	31.74
092	Herstellung von keramischen Wand- und Bodenfliesen und -platten	28.96	46.79	32.76	.	.	.	29.04	47.25	32.92
093	Ziegelei, Herstellung von sonstiger Baukeramik	29.92	41.68	32.50	24.73	38.02	28.88	31.03	43.13	33.41
094	Herstellung von Zement, Kalk und gebranntem Gips	35.37	45.49	38.59	-	-	-	35.37	45.49	38.59
095	Herstellung von Erzeugnissen aus Beton, Zement und Gips	29.83	40.48	32.75	28.75	36.85	30.97	30.23	41.84	33.42
096	Be- und Verarbeitung von Natursteinen a.n.g.	26.77	31.04	27.62	27.22	29.67	27.71	25.87	33.83	27.44
097	Herstellung von sonstigen Mineralerzeugnissen	26.77	38.39	30.92	25.13	34.36	28.42	29.56	45.18	35.17
098	Metallerzeugung und -bearbeitung, Herstellung von Metallerzeugnissen	29.21	40.92	31.91	24.55	31.64	25.93	32.09	45.03	35.34
099	Metallerzeugung und -bearbeitung	33.67	50.40	37.57	26.18	38.39	28.99	34.35	51.47	38.35
100	Erzeugung von Roheisen, Stahl und Ferrolegierungen (EGKS)	37.33	52.63	41.16	.	.	.	37.43	52.65	41.26
101	Herstellung von Rohren	33.43	48.86	37.34	30.39	37.65	32.44	34.09	51.79	38.45
102	Sonstige erste Bearbeitung von Eisen und Stahl, Herstellung von Ferrolegierungen (nicht EGKS)	33.63	58.40	40.54	29.28	47.83	33.01	34.19	59.23	41.39
103	Erzeugung und erste Bearbeitung von NE-Metallen	34.34	53.39	39.58	28.56	44.78	33.03	35.08	54.49	40.42
104	Gießereiindustrie	30.18	43.26	32.52	22.56	31.50	24.22	31.09	44.73	33.52
105	Herstellung von Metallerzeugnissen	27.87	38.01	30.20	24.46	31.19	25.76	30.91	42.12	33.82
106	Stahl- und Leichtmetallbau	27.50	36.32	29.66	24.85	30.66	26.04	30.87	40.86	33.78
107	Kessel- und Behälterbau (ohne Herstellung von Dampfkesseln)	31.27	42.50	33.57	23.82	31.84	24.79	33.88	44.21	36.25
108	Herstellung von Dampfkesseln (ohne Zentralheizungskessel)	37.32	48.61	40.48	33.59	43.67	35.26	37.80	48.91	41.05
109	Herstellung von Schmiede-, Preß-, Zieh- und Stanzteilen, gewalzten Ringen und pulvermetallurgischen Erzeugnissen	25.44	36.82	27.85	21.74	26.97	22.98	26.96	41.82	29.94
110	Oberflächenveredlung, Wärmebehandlung und Mechanik a.n.g.	23.28	34.75	25.34	22.27	32.68	24.18	25.47	39.60	27.89
111	Herstellung von Schneidwaren, Werkzeugen, Schloßern und Beschlägen	26.57	36.33	28.94	22.23	27.94	23.31	28.05	38.23	30.70
112	Herstellung von sonstigen Eisen-, Blech- und Metallwaren	27.33	36.98	29.14	25.67	32.75	26.81	29.15	40.19	31.53
113	Maschinenbau	30.93	46.50	36.25	25.93	35.48	28.65	32.57	49.09	38.50
114	Maschinenbau	30.93	46.50	36.25	25.93	35.48	28.65	32.57	49.09	38.50
115	Herstellung von Maschinen für die Erzeugung und Nutzung von mechanischer Energie (ohne Motoren für Luft- und Straßenfahrzeuge)	31.42	49.50	37.09	24.04	34.40	26.94	32.84	51.91	38.93
116	Herstellung von sonstigen Maschinen für unspezifische Verwendung	33.27	45.47	37.79	27.62	36.39	30.20	36.36	48.49	41.28
117	Herstellung von land- und forstwirtschaftlichen Maschinen	23.46	35.77	27.61	21.12	27.55	22.99	25.51	40.75	31.20
118	Herstellung von Werkzeugmaschinen	28.65	43.04	33.22	23.96	35.67	26.66	30.41	44.61	35.33
119	Herstellung von Maschinen für sonstige bestimmte Wirtschaftszweige	31.84	48.01	37.61	27.42	37.43	30.44	33.10	50.22	39.46
120	Herstellung von Waffen und Munition	.	.	.	-	-	-	-	-	-
121	Herstellung von Haushaltsgeräten a.n.g.	23.54	45.73	29.86	19.46	25.01	20.52	23.88	46.71	30.54
122	Herstellung von Büromaschinen, Datenverarbeitungsgeräten und -einrichtungen; Elektrotechnik, Feinmechanik und Optik	30.55	51.72	38.62	24.35	33.61	27.37	32.67	56.24	42.04
123	Herstellung von Büromaschinen, Datenverarbeitungsgeräten und -einrichtungen	27.53	58.72	46.94	22.23	28.14	26.40	28.01	62.93	49.38
124	Herstellung von Büromaschinen, Datenverarbeitungsgeräten und -einrichtungen	27.53	58.72	46.94	22.23	28.14	26.40	28.01	62.93	49.38
125	Herstellung von Geräten der Elektrizitätserzeugung, -verteilung u.ä.	32.27	55.14	40.16	22.25	34.78	26.05	33.86	57.73	42.24
126	Herstellung von Elektromotoren, Generatoren und Transformatoren	28.83	47.03	33.69	21.10	35.97	24.06	31.09	49.05	36.22
127	Herstellung von Elektrizitätsverteilungs- und -schaltanlagen	34.81	59.57	44.51	23.52	36.47	27.54	36.46	61.84	46.66

1) Voll- und teilzeitbeschäftigte Arbeitnehmer ohne Auszubildende.

Statistisches Bundesamt, Fachserie 16, Arbeitskostenerhebung 1996, Heft 2



nach Wirtschaftszweigen, Arbeitnehmergruppen und Unternehmensgrößenklassen  
und Berlin-Ost

Arbeitskosten je geleisteter Arbeitsstunde in DM															Lfd. Nr.
Unternehmen mit ... bis ... Arbeitnehmern 1)															
50 - 99			100 - 199			200 - 499			500 - 999			1 000 und mehr			
Ar- beiter/ -innen	Ange- stellte	Arbeit- nehmer	Ar- beiter/ -innen	Ange- stellte	Arbeit- nehmer	Ar- beiter/ -innen	Ange- stellte	Arbeit- nehmer	Ar- beiter/ -innen	Ange- stellte	Arbeit- nehmer	Ar- beiter/ -innen	Ange- stellte	Arbeit- nehmer	
.	.	.	.	.	.	.	.	.	.	.	.	.	.	.	070
.	.	.	.	.	.	.	.	.	.	.	.	.	.	.	071
.	.	.	.	.	.	.	.	.	.	.	.	.	.	.	072
.	.	.	.	.	.	.	.	.	.	.	.	.	.	.	073
28.35	42.00	33.05	29.42	43.56	35.63	30.11	47.38	36.99	31.08	47.58	37.78	34.69	50.81	42.51	074
28.35	42.00	33.05	29.42	43.56	35.63	30.11	47.38	36.99	31.08	47.58	37.78	34.69	50.81	42.51	075
30.68	43.09	34.59	32.48	40.58	36.37	31.58	49.81	38.81	33.75	49.45	40.92	36.08	48.72	41.77	076
-	-	-	-	-	-	-	-	-	-	-	-	-	-	-	077
.	.	.	28.99	50.53	42.48	31.99	47.69	39.33	.	.	.	-	-	-	078
.	.	.	.	.	.	32.78	48.74	42.13	.	.	.	-	-	-	079
23.61	37.73	27.06	.	.	.	.	.	.	-	-	-	.	.	.	080
32.73	44.14	36.08	28.81	44.75	33.03	.	.	.	.	.	.	.	.	.	081
24.31	35.87	27.36	24.72	38.87	28.18	28.31	41.58	31.31	.	.	.	.	.	.	082
24.31	35.87	27.36	24.72	38.87	28.18	26.37	41.31	30.14	30.28	44.10	32.47	.	.	.	083
24.39	36.04	27.51	24.61	40.07	28.66	26.37	41.31	30.14	30.28	44.10	32.47	.	.	.	084
27.46	39.78	30.63	24.74	38.65	28.09	28.79	41.61	32.83	.	.	.	.	.	.	085
27.46	39.78	30.63	29.00	42.36	32.25	25.57	41.16	29.13	30.98	45.41	32.62	.	.	.	086
27.46	39.78	30.63	29.00	42.36	32.25	30.11	40.96	32.94	33.52	46.33	36.86	36.51	45.78	38.79	087
23.69	31.41	25.66	27.13	41.83	30.00	31.39	43.71	34.50	33.52	46.33	36.86	36.51	45.78	38.79	088
.	.	.	.	.	.	27.97	38.02	30.26	.	.	.	.	.	.	089
29.29	43.23	32.12	31.09	41.81	33.80	.	.	.	-	-	-	.	.	.	090
.	.	.	.	.	.	.	.	.	.	.	.	-	-	-	091
28.75	41.48	32.14	31.44	44.10	34.92	29.34	39.22	32.24	31.47	41.83	33.87	.	.	.	092
.	.	.	.	.	.	.	.	.	-	-	-	-	-	-	093
27.01	37.89	29.62	29.03	40.16	31.71	32.96	44.57	35.67	37.17	53.21	41.69	39.91	54.31	43.99	094
29.49	44.83	32.49	29.88	44.30	32.91	30.21	43.68	33.23	37.32	55.24	41.56	39.43	58.41	44.45	095
-	-	-	33.42	36.19	34.05	.	.	.	36.59	52.06	40.15	.	.	.	096
-	-	-	.	.	.	.	.	.	.	.	.	.	.	.	097
29.60	44.84	33.35	31.92	50.67	36.61	-	-	-	.	.	.	-	-	-	098
29.47	44.83	32.30	28.55	42.13	31.11	29.31	44.73	32.03	.	.	.	.	.	.	099
26.66	37.14	29.23	28.75	39.05	31.32	34.30	44.97	36.84	36.87	50.91	41.93	40.61	49.47	43.35	100
27.44	36.25	29.81	29.41	38.09	31.99	34.55	44.53	37.08	37.49	49.76	42.25	.	.	.	101
28.23	42.62	33.23	.	.	.	37.34	45.31	38.86	-	-	-	.	.	.	102
31.33	46.98	33.93	34.65	45.67	38.06	36.86	49.74	39.86	.	.	.	.	.	.	103
23.21	33.94	25.27	.	.	.	.	.	.	.	.	.	.	.	.	104
24.60	37.32	26.84	.	.	.	.	.	.	-	-	-	-	-	-	105
25.33	34.49	27.65	24.68	35.96	27.84	33.57	45.72	36.95	.	.	.	.	.	.	106
27.37	38.90	30.21	29.93	40.16	31.64	29.82	40.86	32.54	.	.	.	.	.	.	107
27.12	39.34	31.03	29.75	44.07	34.68	34.33	52.20	40.92	36.38	57.50	47.32	43.29	61.40	49.81	108
27.12	39.34	31.03	29.75	44.07	34.68	34.33	52.20	40.92	36.38	57.50	47.32	43.29	61.40	49.81	109
25.23	38.85	29.41	29.95	47.14	34.91	34.71	55.33	40.81	.	.	.	43.17	64.44	50.43	110
28.88	37.74	32.32	32.14	44.13	36.75	42.59	54.30	47.97	29.69	54.15	44.98	48.68	62.90	53.06	111
23.61	37.13	27.25	31.84	43.08	37.87	.	.	.	-	-	-	-	-	-	112
26.67	36.00	29.49	27.81	43.73	32.69	30.51	42.49	34.68	-	-	-	.	.	.	113
28.39	42.01	32.62	29.20	42.15	33.89	36.22	54.58	43.83	.	.	.	.	.	.	114
24.59	43.55	28.80	.	.	.	23.99	41.39	28.33	-	-	-	.	.	.	115
23.82	38.83	28.70	25.73	43.25	31.52	30.60	50.09	37.63	32.71	55.15	42.50	42.52	68.47	54.52	116
.	.	.	27.91	50.11	38.46	24.89	38.53	31.34	.	.	.	.	.	.	117
.	.	.	27.91	50.11	38.46	24.89	38.53	31.34	.	.	.	.	.	.	118
23.71	40.13	28.05	25.52	42.15	29.96	31.52	51.38	36.97	30.61	51.53	37.93	44.78	68.02	55.05	119
24.46	41.79	28.25	26.84	44.32	31.70	39.59	53.64	43.95	34.90	53.11	40.69	-	-	-	120
25.44	42.34	29.97	27.14	42.45	31.70	31.43	55.71	39.00	25.71	50.65	35.91	44.80	69.00	55.83	121
															122
															123
															124
															125
															126
															127



3 Arbeitskosten je geleisteter Arbeitsstunde im Produzierenden Gewerbe 1996  
Neue Länder

Lfd. Nr.	Wirtschaftszweig	Unternehmen insgesamt								
					10 - 49			50 und mehr		
		Ar- beiter/ -innen	Ange- stellte	Arbeit- nehmer	Ar- beiter/ -innen	Ange- stellte	Arbeit- nehmer	Ar- beiter/ -innen	Ange- stellte	Arbeit- nehmer
128	Herstellung von isolierten Elektrokabeln, -leitungen und -drähten	39.24	57.52	44.99	.	.	.	39.90	58.04	45.66
129	Herstellung von Akkumulatoren und Batterien	.	.	.	.	.	.	.	.	.
130	Herstellung von elektrischen Lampen und Leuchten	23.58	39.59	28.30	19.95	31.80	24.28	24.65	43.16	29.66
131	Herstellung von elektrischen Ausrüstungen a.n.g.	26.50	41.33	30.39	22.36	32.07	26.20	26.96	43.41	30.97
132	Rundfunk-, Fernseh- und Nachrichtentechnik	29.46	51.43	38.66	21.86	32.42	25.67	31.26	54.78	41.40
133	Herstellung von elektronischen Bauelementen	27.94	51.50	37.56	18.89	30.95	22.92	30.26	55.07	40.79
134	Herstellung von Nachrichtentechnischen Geräten und Einrichtungen	33.41	53.91	42.45	25.49	34.47	28.98	35.26	57.41	45.27
135	Herstellung von Rundfunk- und Fernsehgeräten sowie phono- und videotechnischen Geräten	21.21	36.76	27.08	26.56	30.44	28.19	20.44	37.88	26.91
136	Medizin-, Meß-, Steuer- und Regelungstechnik, Optik	27.74	44.15	34.19	25.92	33.72	28.40	30.00	51.08	39.85
137	Herstellung von medizinischen Geräten und orthopädischen Vorrichtungen	25.95	32.59	27.77	26.04	31.70	27.50	25.58	35.11	28.77
138	Herstellung von Meß-, Kontroll-, Navigations- u.ä. Instrumenten und Vorrichtungen	27.18	43.11	34.94	25.60	39.06	34.22	27.66	46.29	35.29
139	Herstellung von industriellen Prozeßsteuerungsanlagen	40.36	58.28	50.69	.	.	.	40.31	59.85	51.44
140	Herstellung von optischen und fotografischen Geräten	32.84	57.49	46.84	.	.	.	33.37	58.09	47.56
141	Herstellung von Uhren	25.17	36.28	29.40	.	.	.	26.89	37.33	31.11
142	Fahrzeugbau	35.20	52.35	39.84	25.56	35.25	28.17	36.20	54.11	41.05
143	Herstellung von Kraftwagen und Kraftwagenteilen	32.66	46.62	35.72	25.08	35.09	27.68	33.71	48.71	36.91
144	Herstellung von Kraftwagen und Kraftwagenmotoren	38.52	52.10	41.67	26.41	38.65	30.62	38.83	52.70	42.01
145	Herstellung von Karosserien, Aufbauten und Anhängern	31.16	42.50	33.84	25.91	34.76	28.16	33.47	46.44	36.43
146	Herstellung von Teilen und Zubehör für Kraftwagen und Kraftwagenmotoren	30.01	45.70	33.13	22.57	34.78	25.66	30.56	46.84	33.73
147	Sonstiger Fahrzeugbau	39.32	57.38	45.47	27.51	35.78	30.03	39.91	58.30	46.21
148	Schiffbau	41.35	54.05	44.61	30.14	41.68	32.69	41.79	54.44	45.06
149	Schienenfahrzeugbau	38.48	59.10	46.06	31.88	31.96	31.90	38.65	59.49	46.36
150	Luft- und Raumfahrzeugbau	43.07	65.19	55.92	.	.	.	43.53	65.71	56.48
151	Herstellung von Krafträdern, Fahrrädern und Behindertenfahrzeugen	25.70	34.19	28.15	20.69	33.51	26.95	26.55	34.55	28.46
152	Fahrzeugbau a.n.g.	.	.	.	.	.	.	.	.	.
153	Herstellung von Möbeln, Schmuck, Musikinstrumenten, Sportgeräten, Spielwaren und sonstigen Erzeugnissen; Recycling	24.15	35.77	26.67	21.85	30.47	23.71	25.41	38.65	28.29
154	Herstellung von Möbeln, Schmuck, Musikinstrumenten, Sportgeräten, Spielwaren und sonstigen Erzeugnissen	23.76	35.30	26.29	21.09	29.26	22.90	25.07	38.34	27.96
155	Herstellung von Möbeln	25.00	36.81	27.66	22.47	30.90	24.24	26.26	39.40	29.31
156	Herstellung von Schmuck und ähnlichen Erzeugnissen	.	.	.	.	.	.	.	.	.
157	Herstellung von Musikinstrumenten	23.33	30.84	24.25	20.93	24.93	21.35	24.10	32.33	25.15
158	Herstellung von Sportgeräten	19.50	29.20	22.67	.	.	.	.	.	.
159	Herstellung von Spielwaren	19.24	29.45	21.22	15.78	23.38	17.61	20.73	33.45	22.92
160	Herstellung von sonstigen Erzeugnissen	20.02	31.81	22.71	16.37	26.21	19.21	21.94	36.81	24.81
161	Recycling	26.56	38.96	29.13	24.89	36.94	27.07	28.36	41.26	31.25
162	Recycling von Schrott	28.62	41.35	31.51	23.89	35.36	26.26	31.73	44.59	34.81
163	Recycling von nichtmetallischen Altmaterialien und Reststoffen	25.07	36.83	27.32	25.37	36.89	27.47	24.61	36.74	27.11
164	Energie- und Wasserversorgung	41.24	48.32	45.06	33.93	41.67	37.42	41.75	48.64	45.50
165	Energie- und Wasserversorgung	41.24	48.32	45.06	33.93	41.67	37.42	41.75	48.64	45.50
166	Energieversorgung	43.03	49.87	46.93	34.99	43.55	39.18	43.47	50.11	47.28
167	Elektrizitätsversorgung	44.82	51.39	48.53	35.97	40.37	38.85	44.87	51.49	48.61
168	Gasversorgung	39.65	47.28	44.78	35.09	43.75	40.20	40.36	47.64	45.33
169	Fernwärmeversorgung	36.20	43.41	38.84	34.82	44.62	38.72	36.60	43.20	40.09
170	Wasserversorgung	36.65	41.37	38.69	32.48	37.75	34.52	37.10	41.69	39.10
171	Wasserversorgung	36.65	41.37	38.69	32.48	37.75	34.52	37.10	41.69	39.10
172	Baugewerbe	29.94	39.76	31.60	27.95	33.48	28.79	32.51	45.90	35.08
173	Baugewerbe	29.94	39.76	31.60	27.95	33.48	28.79	32.51	45.90	35.08
174	Baugewerbe	29.94	39.76	31.60	27.95	33.48	28.79	32.51	45.90	35.08
175	Vorbereitende Baustellenarbeiten	25.79	37.49	27.82	24.32	35.11	25.74	27.39	38.94	29.88
176	Hoch- und Tiefbau	31.62	43.18	33.49	29.45	35.31	30.24	33.37	47.62	35.96
177	Bauinstallation	26.88	36.18	28.71	25.61	32.55	26.85	30.01	42.43	32.96
178	Sonstiges Baugewerbe	28.70	32.46	29.26	28.52	31.17	28.90	29.62	38.05	31.01
179	Vermietung von Baumaschinen und -geräten mit Bedienungspersonal	.	.	.	.	.	.	.	.	.

1) Voll- und teilzeitbeschäftigte Arbeitnehmer ohne Auszubildende.

Statistisches Bundesamt, Fachserie 16, Arbeitskostenerhebung 1996, Heft 2



nach Wirtschaftszweigen, Arbeitnehmergruppen und Unternehmensgrößenklassen  
und Berlin-Ost

Arbeitskosten je geleisteter Arbeitsstunde in DM															Lfd. Nr.
Unternehmen mit ... bis ... Arbeitnehmern 1)															
50 - 99			100 - 199			200 - 499			500 - 999			1 000 und mehr			
Ar- beiter/ -innen	Ange- stellte	Arbeit- nehmer	Ar- beiter/ -innen	Ange- stellte	Arbeit- nehmer	Ar- beiter/ -innen	Ange- stellte	Arbeit- nehmer	Ar- beiter/ -innen	Ange- stellte	Arbeit- nehmer	Ar- beiter/ -innen	Ange- stellte	Arbeit- nehmer	
-	-	-	-	-	-	-	-	-	-	-	-	-	-	-	128
19.69	35.73	24.23	-	-	-	27.11	47.23	32.34	-	-	-	-	-	-	129
22.14	35.15	26.14	20.88	36.80	24.27	28.57	46.87	33.21	-	-	-	-	-	-	130
21.64	37.11	26.91	25.24	40.04	30.60	38.55	57.23	49.37	35.12	52.56	39.44	-	-	-	131
-	-	-	-	-	-	-	-	-	-	-	-	33.65	63.10	45.19	132
-	-	-	-	-	-	-	-	-	-	-	-	-	-	-	133
-	-	-	27.92	42.87	33.89	-	-	-	-	-	-	-	-	-	134
19.65	39.21	28.29	21.10	35.78	25.44	-	-	-	-	-	-	-	-	-	135
25.08	38.11	30.53	26.06	44.27	33.35	24.74	46.36	33.02	-	-	-	46.31	66.44	58.36	136
25.71	32.66	28.12	26.86	38.01	31.16	-	-	-	-	-	-	-	-	-	137
23.75	41.34	32.07	24.00	41.40	30.56	26.98	41.12	30.19	-	-	-	-	-	-	138
28.25	38.32	31.70	-	-	-	-	-	-	-	-	-	-	-	-	139
-	-	-	24.26	41.06	30.68	-	-	-	-	-	-	-	-	-	140
25.72	38.40	28.88	28.11	44.01	31.44	31.88	47.46	35.47	35.93	61.20	45.03	42.39	57.81	46.63	141
24.79	36.79	27.80	27.95	42.27	30.33	30.02	45.27	33.24	34.99	51.97	38.49	41.81	56.75	45.18	142
-	-	-	-	-	-	-	-	-	-	-	-	40.83	55.34	44.03	143
23.69	34.29	26.35	-	-	-	-	-	-	-	-	-	-	-	-	144
-	-	-	-	-	-	-	-	-	-	-	-	-	-	-	145
30.16	43.74	33.61	27.78	43.05	30.31	29.29	45.09	32.47	34.99	51.97	38.49	-	-	-	146
28.87	44.11	32.56	29.45	47.58	37.54	36.06	51.01	40.10	37.32	64.69	51.04	42.87	58.36	47.67	147
-	-	-	-	-	-	35.11	49.17	38.58	-	-	-	-	-	-	148
-	-	-	-	-	-	-	-	-	-	-	-	-	-	-	149
26.74	36.28	28.93	-	-	-	-	-	-	-	-	-	-	-	-	150
-	-	-	-	-	-	-	-	-	-	-	-	-	-	-	151
-	-	-	-	-	-	-	-	-	-	-	-	-	-	-	152
23.08	35.14	25.95	26.68	39.41	29.55	27.27	43.99	30.05	-	-	-	-	-	-	153
22.76	34.87	25.73	25.96	38.43	28.69	27.20	44.44	30.10	-	-	-	-	-	-	154
24.52	35.05	27.40	26.86	39.73	29.82	27.58	44.71	30.78	-	-	-	-	-	-	155
-	-	-	-	-	-	-	-	-	-	-	-	-	-	-	156
-	-	-	25.57	36.25	26.87	-	-	-	-	-	-	-	-	-	157
-	-	-	-	-	-	-	-	-	-	-	-	-	-	-	158
18.50	33.34	21.55	-	-	-	-	-	-	-	-	-	-	-	-	159
20.53	36.52	23.58	24.54	37.32	27.06	-	-	-	-	-	-	-	-	-	160
24.90	37.20	27.33	33.39	46.17	36.90	-	-	-	-	-	-	-	-	-	161
-	-	-	33.39	46.17	36.90	-	-	-	-	-	-	-	-	-	162
24.61	36.74	27.11	-	-	-	-	-	-	-	-	-	-	-	-	163
35.52	40.79	38.06	35.22	41.73	38.30	37.24	43.87	41.09	39.29	45.56	43.08	46.01	52.94	49.82	164
35.52	40.79	38.06	35.22	41.73	38.30	37.24	43.87	41.09	39.29	45.56	43.08	46.01	52.94	49.82	165
35.84	42.66	39.25	37.29	42.91	40.20	37.86	44.57	42.09	40.04	46.22	43.94	46.18	53.06	50.08	166
34.31	42.97	38.73	40.44	43.28	41.57	-	-	-	41.03	48.24	45.71	46.28	52.80	49.96	167
-	-	-	36.77	43.03	41.12	40.99	45.76	44.42	-	-	-	-	-	-	168
36.70	41.84	39.16	33.72	42.10	36.99	36.91	45.71	42.14	-	-	-	-	-	-	169
35.22	38.82	36.89	34.12	40.90	37.15	36.14	41.25	38.42	-	-	-	-	-	-	170
35.22	38.82	36.89	34.12	40.90	37.15	36.14	41.25	38.42	-	-	-	-	-	-	171
29.91	41.64	31.88	31.96	44.57	34.25	33.74	48.04	36.63	37.84	50.90	41.08	42.21	54.59	45.62	172
29.91	41.64	31.88	31.96	44.57	34.25	33.74	48.04	36.63	37.84	50.90	41.08	42.21	54.59	45.62	173
29.91	41.64	31.88	31.96	44.57	34.25	33.74	48.04	36.63	37.84	50.90	41.08	42.21	54.59	45.62	174
-	-	-	-	-	-	26.47	40.07	29.67	-	-	-	-	-	-	175
30.61	43.10	32.43	32.38	45.48	34.61	34.24	49.52	37.31	39.60	51.74	42.39	42.49	55.07	45.97	176
27.59	39.73	30.34	31.18	43.36	34.09	33.26	44.07	35.58	35.30	50.16	40.25	-	-	-	177
29.62	37.95	31.13	28.55	37.99	29.84	-	-	-	-	-	-	-	-	-	178
-	-	-	-	-	-	-	-	-	-	-	-	-	-	-	179



Lfd. Nr.	Ausgewählte Kostenarten	Ausgewählte Arbeitskosten								
		Unternehmen insgesamt			10 - 49			50 und mehr		
		Betrag	Unter- nehmen 3)	Ar- beit- nehmer 4)	Betrag	Unter- nehmen 3)	Ar- beit- nehmer 4)	Betrag	Unter- nehmen 3)	Ar- beit- nehmer 4)
										Produzieren Arbeiter/
1	Aufwendungen für Ruhegeldzusagen, Pensions-, Unterstüt-									
2	zungskassen, Direktversicherungen	562	26.2	31.2	517	25.7	26.6	587	28.2	34.4
3	Aufwendungen für betriebliche Ruhegeldzusagen	699	1.6	8.8	849	0.6	0.6	694	6.2	14.6
4	Rentenzahlungen für betriebliche Ruhegeldzusagen	533	0.7	6.3	84	0.2	0.2	537	3.0	10.6
5	Nettozuführung zu den Pensionsrückstellungen 5)	386	1.4	7.3	1 048	0.5	0.5	367	5.6	12.1
6	Zuwendungen an Pensionskassen	813	3.2	4.0	902	2.8	3.0	773	5.1	4.7
7	Zuwendungen an Unterstützungskassen	1 114	0.8	1.6	1 595	0.6	0.5	1 047	1.7	2.4
8	Beiträge für Direktversicherungen	272	22.8	23.1	401	23.4	24.3	173	19.8	22.3
9	Aufwendungen für den Vorruhestand	643	0.2	3.1	513	0.0	0.0	644	1.1	5.2
10	Sonstige Aufwendungen für die Alterssicherung	529	2.6	7.8	2 194	2.1	2.0	329	5.3	11.9
11	Aufwendungen für sonstige Vorsorgeeinrichtungen	715	4.1	7.0	1 004	4.1	4.5	611	4.2	8.8
12	Zusätzliche Lohn- und Gehaltsfortzahlung im Krankheitsfall	97	32.1	40.4	104	30.4	31.2	93	39.8	46.9
13	Beihilfen zu den Kosten für Arztleistungen, Kuren u. ä.	31	0.3	1.3	45	0.3	0.4	30	0.6	2.0
14	Familienunterstützungen	76	4.3	14.1	75	2.9	3.6	77	11.0	21.5
15	Wohnungsfürsorge	461	0.3	3.1	589	0.2	0.1	458	0.6	5.1
16	Entlassungsentschädigungen, Kurzarbeitergeld	1 788	13.8	37.3	787	8.5	10.7	1 923	38.4	55.9
17	Auslösungen, Trennungsentschädigungen	1 457	19.8	28.3	1 282	17.4	20.1	1 530	30.9	34.0
18	Kantinenkosten, Essensgutscheine u. ä.	474	4.3	16.5	382	2.5	2.7	480	13.0	26.2
19	Naturalleistungen	251	6.9	12.7	216	6.2	6.6	261	9.9	16.9
20	Anwerbungskosten	51	1.7	7.6	29	0.8	0.9	52	5.9	12.4
21	Urlaubsgeld	1 241	44.0	58.1	1 065	40.0	43.3	1 320	62.6	68.5
22	Sonstige fest vereinbarte Sonderzahlungen	1 710	28.2	44.4	1 188	23.9	24.0	1 860	48.6	58.8
23	Leistungs- und gewinnabhängige Sonderzahlungen	491	9.3	21.2	1 000	7.6	8.0	397	17.3	30.5
24	Vergütung sonst. betriebl. oder tarifl. arbeitsfr. Tage	256	21.7	42.1	249	16.2	18.1	257	47.7	58.9
25	Sach- und Fremdkosten f. d. berufl. Aus- und Weiterbildung	377	17.2	33.2	277	13.3	15.3	400	36.3	45.8
26	Aufwendungen für Belegschaftseinrichtungen	178	7.3	22.5	200	4.2	5.2	176	21.6	34.6
27	Zuschüsse zum Mutterschaftsgeld	43	3.7	13.5	168	2.4	2.4	33	9.6	21.4
28	Sonstige gesetzliche Aufwendungen	425	97.2	97.6	463	97.2	97.2	398	97.2	97.8
29	Sonstige direkte Zuwendungen	246	12.2	26.9	394	9.2	11.3	215	25.8	37.9
										Ange
1	Aufwendungen für Ruhegeldzusagen, Pensions-, Unterstüt-	1 322	34.2	57.5	1 566	31.1	39.4	1 264	48.6	64.5
2	zungskassen, Direktversicherungen	1 713	5.3	26.2	2 757	3.4	5.9	1 643	14.0	34.0
3	Aufwendungen für betriebliche Ruhegeldzusagen	1 195	0.8	15.0	939	0.2	0.2	1 196	3.6	20.7
4	Rentenzahlungen für betriebliche Ruhegeldzusagen	1 063	5.0	25.3	2 723	3.2	5.9	949	13.3	32.8
5	Nettozuführung zu den Pensionsrückstellungen 5)	762	2.8	6.3	1 617	2.3	2.3	667	5.5	7.8
6	Zuwendungen an Pensionskassen	528	0.7	2.8	829	0.5	0.4	515	1.5	3.7
7	Zuwendungen an Unterstützungskassen	544	31.1	45.8	1 123	28.9	37.0	377	41.4	49.3
8	Beiträge für Direktversicherungen	633	0.2	11.8	815	0.0	0.1	632	1.0	16.3
9	Aufwendungen für den Vorruhestand	454	3.2	20.4	2 004	2.2	3.0	389	8.1	27.1
10	Sonstige Aufwendungen für die Alterssicherung	286	2.9	11.6	1 045	2.7	3.5	217	3.8	14.7
11	Aufwendungen für sonstige Vorsorgeeinrichtungen	96	14.7	49.4	126	10.2	19.7	92	35.6	60.9
12	Zusätzliche Lohn- und Gehaltsfortzahlung im Krankheitsfall	37	0.1	3.4	62	0.0	0.0	37	0.7	4.7
13	Beihilfen zu den Kosten für Arztleistungen, Kuren u. ä.	214	2.4	22.4	456	1.1	2.0	208	8.8	30.2
14	Familienunterstützungen	383	0.4	11.0	752	0.1	0.4	379	1.3	15.1
15	Wohnungsfürsorge	2 506	7.9	48.9	1 547	3.3	7.7	2 550	29.2	64.8
16	Entlassungsentschädigungen, Kurzarbeitergeld	869	6.4	22.6	652	4.0	7.4	891	17.5	28.5
17	Auslösungen, Trennungsentschädigungen	729	3.6	30.7	379	1.5	3.5	741	13.5	41.1
18	Kantinenkosten, Essensgutscheine u. ä.	414	5.6	21.6	317	4.8	6.3	423	9.8	27.5
19	Naturalleistungen	145	2.1	24.1	198	0.5	1.4	144	9.7	32.9
20	Anwerbungskosten	1 685	30.0	57.2	1 375	23.9	33.1	1 744	58.4	66.5
21	Urlaubsgeld	3 073	26.1	61.6	2 185	20.2	28.4	3 204	53.5	74.4
22	Sonstige fest vereinbarte Sonderzahlungen	1 512	10.7	41.7	2 593	7.4	12.2	1 416	26.2	53.1
23	Leistungs- und gewinnabhängige Sonderzahlungen	503	10.8	46.8	246	5.9	9.9	519	33.7	61.0
24	Vergütung sonst. betriebl. oder tarifl. arbeitsfr. Tage	629	10.9	46.5	441	6.6	13.3	645	30.4	59.3
25	Sach- und Fremdkosten f. d. berufl. Aus- und Weiterbildung	212	3.9	31.4	180	1.4	2.5	213	15.7	42.5
26	Aufwendungen für Belegschaftseinrichtungen	58	4.3	31.8	290	2.5	4.7	48	12.6	42.3
27	Zuschüsse zum Mutterschaftsgeld	182	89.5	97.1	177	88.0	94.7	184	96.2	98.0
28	Sonstige gesetzliche Aufwendungen	281	8.6	39.9	528	5.5	9.3	264	22.8	51.8
29	Sonstige direkte Zuwendungen									Arbeit
1	Aufwendungen für Ruhegeldzusagen, Pensions-, Unterstüt-	604	41.3	54.1	541	38.8	42.3	631	53.0	61.3
2	zungskassen, Direktversicherungen	883	5.7	18.3	678	3.7	5.2	908	15.1	26.3
3	Aufwendungen für betriebliche Ruhegeldzusagen	721	1.0	9.9	257	0.2	0.2	725	4.3	15.8
4	Rentenzahlungen für betriebliche Ruhegeldzusagen	517	5.5	17.5	683	3.5	5.1	496	14.5	25.1
5	Nettozuführung zu den Pensionsrückstellungen 5)	640	3.9	5.7	778	3.3	3.7	595	6.5	6.9
6	Zuwendungen an Pensionskassen	830	0.9	2.1	1 114	0.7	0.6	794	2.0	3.0
7	Zuwendungen an Unterstützungskassen	242	37.9	46.0	395	36.4	40.0	167	44.8	49.7
8	Beiträge für Direktversicherungen	564	0.3	6.0	393	0.0	0.1	564	1.4	9.6
9	Aufwendungen für den Vorruhestand	399	3.9	13.7	1 535	2.9	3.1	293	9.0	20.1
10	Sonstige Aufwendungen für die Alterssicherung	473	4.7	9.7	908	4.5	4.8	372	5.4	12.7
11	Aufwendungen für sonstige Vorsorgeeinrichtungen	87	34.2	47.2	93	31.8	33.1	85	45.0	55.8
12	Zusätzliche Lohn- und Gehaltsfortzahlung im Krankheitsfall	31	0.4	2.0	39	0.3	0.3	30	0.8	3.1
13	Beihilfen zu den Kosten für Arztleistungen, Kuren u. ä.	108	5.0	18.9	97	3.3	4.1	109	13.0	27.9
14	Familienunterstützungen	355	0.5	6.0	307	0.3	0.4	356	1.3	9.5
15	Wohnungsfürsorge	1 778	16.1	45.6	705	9.8	12.9	1 906	45.3	65.5
16	Entlassungsentschädigungen, Kurzarbeitergeld	1 146	20.5	31.1	1 065	17.8	20.5	1 173	33.0	37.5
17	Auslösungen, Trennungsentschädigungen	526	4.8	22.0	364	2.6	3.0	535	15.0	33.6
18	Kantinenkosten, Essensgutscheine u. ä.	299	7.2	15.7	223	6.5	6.9	314	10.6	21.0
19	Naturalleistungen	71	3.0	16.8	51	1.1	1.4	72	11.5	26.1
20	Anwerbungskosten	1 283	45.9	61.1	1 023	41.5	45.0	1 383	66.6	70.9
21	Urlaubsgeld	2 007	31.0	52.5	1 305	25.8	26.8	2 175	55.1	68.1
22	Sonstige fest vereinbarte Sonderzahlungen	731	13.7	32.9	1 079	10.4	11.6	678	29.0	45.9
23	Leistungs- und gewinnabhängige Sonderzahlungen	304	22.5	46.3	219	16.6	18.9	320	49.8	63.0
24	Vergütung sonst. betriebl. oder tarifl. arbeitsfr. Tage	396	20.1	42.5	244	15.4	18.7	427	42.0	57.0
25	Sach- und Fremdkosten f. d. berufl. Aus- und Weiterbildung	174	7.4	26.9	170	4.2	5.5	175	22.1	39.9
26	Aufwendungen für Belegschaftseinrichtungen	35	6.9	26.0	113	4.4	5.2	28	18.7	38.7
27	Zuschüsse zum Mutterschaftsgeld	361	97.1	97.6	409	97.1	96.9	333	97.5	98.1
28	Sonstige gesetzliche Aufwendungen	230	14.0	34.0	353	10.7	12.9	209	29.7	46.8
29	Sonstige direkte Zuwendungen	2 592	15.9	26.7	4 441	14.3	17.1	2 002	23.1	32.5

1) Ohne Auszubildende; Teilzeitbeschäftigte wurden entsprechend ihrer geleisteten Arbeitszeit in Vollbeschäftigte umgerechnet. - Aufwendungen an allen Unternehmen mit Angehörigen der vorgegebenen Arbeitnehmergruppe (Arbeiter/Arbeiterinnen, Angestellte, Arbeiter-Pensionsrückstellungen nach § 6a EStG am 31.12. und 1.1.1996.



Gewerbe 1996 nach Arbeitnehmergruppen und Unternehmensgrößenklassen  
und Berlin-Ost

je vollbeschäftigten Arbeitnehmer 1) in Unternehmen mit derartigen Aufwendungen

Unternehmen mit ... bis ... Arbeitnehmern 2)

50 - 99			100 - 199			200 - 499			500 - 999			1 000 und mehr			Lfd. Nr.
Betrag	Unter- nehmen 3)	Ar- beit- nehmer 4)	Betrag	Unter- nehmen 3)	Ar- beit- nehmer 4)	Betrag	Unter- nehmen 3)	Ar- beit- nehmer 4)	Betrag	Unter- nehmen 3)	Ar- beit- nehmer 4)	Betrag	Unter- nehmen 3)	Ar- beit- nehmer 4)	
DM	%		DM	%		DM	%		DM	%		DM	%		

des Gewerbe  
Arbeiterinnen

606	27.0	27.8	238	21.7	21.1	296	33.3	29.0	236	47.4	42.9	974	59.8	62.8	1
306	3.0	2.7	345	5.4	5.0	-19	7.8	6.7	262	23.2	22.3	965	44.0	49.4	2
272	0.8	0.7	297	2.0	1.9	422	3.7	3.4	292	14.4	15.0	601	33.8	42.9	3
251	2.8	2.5	290	5.0	4.7	-286	7.0	5.5	71	21.5	20.7	563	40.2	38.9	4
2 394	3.9	3.0	391	3.0	1.5	546	9.0	4.1	402	9.4	5.5	365	21.0	11.6	5
2 406	1.0	1.4	231	2.0	1.9	2 797	1.9	1.7	149	2.8	1.4	416	9.5	5.9	6
232	22.1	23.4	150	14.1	15.2	90	18.1	19.2	74	23.1	25.2	216	26.8	31.4	7
325	0.5	0.4	304	0.6	0.3	89	0.6	0.6	561	4.4	5.6	682	12.1	23.1	8
1 256	2.5	2.8	763	4.1	4.0	993	8.6	5.0	240	21.0	16.1	108	42.1	40.8	9
1 530	3.7	3.9	2 249	3.6	3.7	1 137	4.0	5.5	281	7.7	6.7	54	14.0	26.9	10
91	34.4	32.6	69	40.7	38.2	84	48.5	45.3	89	58.0	52.1	116	71.3	78.5	11
94	0.2	0.1	12	0.2	0.2	43	1.1	0.8	21	2.2	1.9	28	9.5	8.3	12
116	7.4	7.9	214	8.8	8.8	75	19.2	22.9	67	23.7	29.5	43	43.4	51.8	13
41	0.0	0.0	121	0.3	0.3	256	0.6	0.7	102	2.2	1.9	483	12.1	25.1	14
745	27.9	28.8	976	44.7	46.2	1 473	55.2	64.6	2 102	62.5	79.3	3 394	74.6	88.2	15
1 405	27.6	28.4	1 585	33.8	36.1	1 644	35.0	34.3	1 604	37.1	38.2	1 459	41.5	37.5	16
271	6.0	5.2	287	15.3	15.4	344	23.0	24.4	414	40.3	44.2	638	46.4	64.9	17
104	7.2	6.8	143	10.3	10.1	149	14.4	13.8	108	17.1	18.6	401	26.2	43.2	18
59	3.2	3.3	55	6.0	6.4	54	10.4	11.9	70	12.7	14.7	46	25.4	32.7	19
1 108	54.2	53.7	1 158	66.4	66.2	1 375	80.4	78.2	1 395	79.0	77.0	1 606	86.0	79.0	20
1 392	38.2	35.0	1 396	51.8	48.6	1 559	68.4	62.6	1 923	81.0	81.9	2 624	88.0	92.2	21
657	12.9	12.8	641	16.1	18.6	375	23.2	25.4	298	35.4	45.0	299	60.6	73.2	22
160	37.3	35.6	178	53.8	54.1	215	65.0	63.9	358	72.4	72.9	373	80.3	87.9	23
249	28.5	28.6	241	36.8	38.2	284	49.0	54.2	536	55.3	65.4	667	63.0	62.7	24
151	13.3	12.8	163	25.5	25.3	137	34.4	37.9	231	48.0	56.9	191	54.1	64.9	25
63	4.2	4.6	76	12.4	13.5	27	16.6	22.0	25	25.9	34.0	20	34.3	49.6	26
538	97.0	96.9	441	96.8	96.7	359	98.6	98.2	429	98.3	99.7	169	98.7	99.2	27
208	19.5	19.5	203	28.1	29.3	197	35.8	38.7	173	42.2	48.5	247	60.4	70.3	28

stellte

1 273	45.1	46.9	668	46.5	51.4	454	57.1	61.6	648	65.2	71.5	2 062	72.9	82.7	1
1 798	12.1	13.2	1 037	10.6	12.9	396	16.1	19.6	734	28.4	41.3	2 137	49.1	66.1	2
522	1.1	1.9	813	2.7	3.8	458	4.9	7.3	352	17.0	28.7	1 486	35.3	48.1	3
1 765	11.8	12.9	858	9.8	11.9	248	15.3	17.8	520	26.7	39.0	1 073	47.2	65.1	4
2 564	3.8	2.7	479	4.3	3.8	771	9.8	5.8	440	13.1	13.8	503	20.1	12.5	5
758	0.7	0.7	773	1.7	2.5	473	1.9	1.8	71	3.8	4.0	544	9.4	7.4	6
669	40.1	42.6	391	40.2	44.0	285	45.5	52.2	165	48.2	58.5	366	47.2	51.4	7
423	0.3	1.0	365	0.6	1.3	1 311	0.9	3.1	963	4.4	13.4	574	13.2	44.5	8
1 235	4.9	5.8	822	6.5	7.7	857	11.3	10.6	141	24.6	31.5	300	46.6	61.1	9
614	2.2	2.9	709	3.9	4.9	506	5.5	9.5	177	9.3	12.8	100	17.0	32.0	10
76	26.8	33.8	78	40.1	45.1	80	48.0	56.9	114	64.6	69.1	99	72.2	86.9	11
26	0.0	0.1	35	0.3	0.2	40	1.6	2.2	21	2.2	2.6	38	9.4	12.6	12
793	5.4	7.7	1 020	8.2	12.5	344	13.3	21.8	286	18.7	24.9	24	43.6	62.4	13
906	0.1	0.1	469	1.3	1.5	229	2.0	3.2	231	4.9	13.1	400	16.9	41.1	14
1 429	16.6	24.2	1 699	37.1	47.0	2 227	48.6	68.7	2 521	61.8	87.4	3 170	69.2	90.2	15
1 588	12.9	15.5	975	18.3	21.1	904	24.8	26.6	850	37.4	48.6	683	39.1	35.1	16
270	7.0	10.2	387	14.5	21.4	413	22.8	30.7	467	39.8	64.4	1 030	51.6	70.6	17
173	7.3	9.9	205	10.2	12.6	167	13.0	16.8	140	16.4	28.8	588	30.9	54.0	18
227	4.5	7.9	340	9.2	13.3	218	19.8	28.2	152	30.5	50.1	84	38.3	57.0	19
1 383	47.4	48.8	1 451	63.8	63.0	1 771	79.6	75.8	1 951	84.1	77.2	1 957	89.3	70.0	20
2 481	43.1	47.4	2 398	55.4	59.1	2 592	74.5	73.4	3 244	86.7	92.9	4 023	93.7	94.5	21
2 586	18.3	22.4	1 872	28.1	31.4	1 402	37.7	42.2	917	52.7	67.9	1 274	71.3	87.0	22
206	23.2	30.1	207	36.2	44.5	284	54.5	60.8	545	64.0	67.2	776	75.5	88.3	23
493	20.9	28.8	390	36.4	45.1	513	45.7	54.8	734	53.4	77.9	786	60.3	83.0	24
127	7.9	13.0	123	17.7	23.9	110	28.7	38.9	145	43.6	66.4	307	50.2	65.6	25
139	6.7	10.3	95	14.1	20.7	58	22.0	37.5	35	29.4	55.1	32	45.9	73.6	26
225	96.2	96.5	266	95.6	96.8	170	96.3	97.8	220	98.9	98.3	108	99.4	99.6	27
242	15.7	21.7	279	23.9	31.7	179	35.5	45.6	137	42.3	63.3	329	63.0	82.4	28

nehmer

	518	50.3	51.3	250	49.8	50.3	230	61.3	61.7	346	68.4	67.1	1	323	74.8	80.3	1	
	419	13.3	14.4	393	11.5	12.0	122	17.2	17.6	430	30.1	34.2	1	483	50.4	58.2	2	
	225	1.7	1.7	359	3.2	3.0	343	5.6	5.8	280	18.1	23.0		890	37.2	50.2	3	
	399	13.0	14.2	322	10.8	11.3	10	16.3	16.1	256	28.4	32.3		744	47.9	56.0	4	
1	646	5.1	4.4	285	4.6	3.2	501	10.7	5.7	335	13.1	10.8		392	22.0	12.9	5	
1	711	1.3	1.6	361	2.4	2.3	2	039	2.2	99	3.8	2.4		476	9.4	6.5	6	
	231	44.7	46.2	139	42.2	44.1	105	47.7	52.6	84	50.3	55.4		217	49.0	54.0	7	
	242	0.8	0.8	238	0.8	0.8	729	1.1	1.6	792	4.4	8.4		551	13.2	36.0	8	
	709	5.3	6.2	494	7.8	7.8	586	12.9	10.4	154	27.3	26.4		188	47.2	54.1	9	
1	105	4.3	4.6	1	297	5.2	5.5	700	5.9	152	12.6	13.3		67	18.2	32.5	10	
	77	38.3	37.5	64	46.3	45.2	75	56.1	53.5	87	71.1	66.5		106	76.6	84.3	11	
	52	0.2	0.2	14	0.4	0.2	29	1.6	1.7	21	2.2	2.1		31	10.7	10.6	12	
	223	8.8	9.3	393	11.3	11.9	132	21.4	25.5	116	27.4	32.9		30	48.7	64.7	13	
	193	0.1	0.1	132	1.3	1.6	123	2.1	2.8	145	4.9	8.4		405	16.9	34.3	14	
	706	33.1	34.6	927	55.3	58.3	1	526	62.1	2	074	73.3	89.7	3	245	78.0	90.6	15
1	250	29.0	29.1	1	291	35.8	1	278	38.1	1	150	43.8	47.0		950	47.9	44.3	16
	213	8.1	8.0	302	16.3	17.9	342	24.8	28.1	428	42.0	52.8		726	54.1	74.8	17	
	118	7.7	7.9	152	11.1	11.4	147	14.9	15.5	115	18.5	23.8		474	30.9	49.1	18	
	89	5.9	6.3	123	11.4	11.7	89	22.7	25.1	81	31.6	41.8		50	40.8	56.9	19	
	1	065	58.6	57.6	1	168	70.2	68.9	1	443	83.0	79.8		1	543	84.6	79.7	20
1	507	44.1	42.7	1	550	57.8	56.1	1	726	77.3	72.0		2	272	88.9	92.1	21	
	920	21.1	21.4	741	30.7	31.0	560	41.0	42.5	478	55.4	64.9		474	55.4	64.9	22	
	152	39.1	38.3	168	55.9	56.5	218	68.3	67.7	413	73.8	72.4		533	83.1	89.2	23	
	245	34.9	35.6	242	44.6	46.9	318	55.0	59.9	577	62.3	74.6		636	69.1	81.0	24	
	131	13.7	14.3	142	25.7	27.0	124	35.1	39.8	187	50.2	63.3		217	57.1	71.9	25	
	51	10.2	10.7	52	22.3	24.4	26	32.6	40.9	22	42.0	57.4		21	54.1	74.7	26	
	466	97.1	97.0	394	97.2	97.2	304	98.8	98.3	354	99.5	99.2		144	99.4	99.4	27	
	179	23.0	24.2	199	31.5	33.6	172	40.1	45.1	145	47.2	58.4		261	69.2	82.0	28	
3	235	19.8	20.8	3	514	27.5	28.1	1	786	21.5	26.0		2	121	36.5	51.7	29	



5 Quintile ausgewählter Kostenarten im Produzierenden  
Neue Länder

Lfd. Nr.	Kostenart	Insgesamt	1. Quintil	
			Wert	Durchschnitts- wert
			DM	
Produzieren				
Arbei				
1	Aufwendungen fuer Ruhegeldzusagen, Pensions-, Unterstützungskassen, Direktversicherungen	562	36	112-
2	Aufwendungen für betriebliche Ruhegeldzusagen	699	4	445-
3	Rentenzahlungen für betriebliche Ruhegeldzusagen	533	32	6
4	Nettozuführung zu den Pensionsrückstellungen 2)	386	11-	644-
5	Zuwendungen an Pensionskassen	813	140	42
6	Zuwendungen an Unterstützungskassen	1 114	43	12
7	Beiträge für Direktversicherungen	272	26	11
8	Aufwendungen für den Vorruhestand	643	38	33
9	Sonstige Aufwendungen für die Alterssicherung	529	15	7
10	Aufwendungen für sonstige Vorsorgeeinrichtungen	715	6	3
11	Zusätzl. Lohn- und Gehaltsfortzahlung im Krankheitsfall	97	34	17
12	Beihilfen zu den Kosten für Arztleistungen, Kuren u. ä.	31	12	5
13	Familienunterstützungen	76	4	2
14	Wohnungsfürsorge	461	12	9
15	Entlassungsentschädigungen, Kurzarbeitergeld	1 788	108	50
16	Auslösungen, Trennungsentschädigungen	1 457	151	60
17	Kantinenkosten, Essensgutscheine u. ä.	474	65	25
18	Naturalleistungen	251	36	16
19	Anwerbungskosten	51	8	4
20	Urlaubsgeld	1 241	592	367
21	Sonstige fest vereinbarte Sonderzahlungen	1 710	753	405
22	Leistungs- und gewinnabhängige Sonderzahlungen	491	17	8
23	Vergütung sonstiger betriebl. oder tarifl. arbeitsfreier Tage	256	27	16
24	Sach- und Fremdkosten für die berufl. Aus- und Weiterbildung	377	41	20
25	Aufwendungen für Belegschaftseinrichtungen	178	42	21
26	Zuschüsse zum Mutterschaftsgeld	43	8	5
27	Sonstige gesetzliche Aufwendungen	425	66	47
28	Sonstige direkte Zuwendungen	246	28	14
Ange				
1	Aufwendungen fuer Ruhegeldzusagen, Pensions-, Unterstützungskassen, Direktversicherungen	1 319	100	199-
2	Aufwendungen für betriebliche Ruhegeldzusagen	1 713	5	534-
3	Rentenzahlungen für betriebliche Ruhegeldzusagen	1 195	75	47
4	Nettozuführung zu den Pensionsrückstellungen 2)	1 063	13-	646-
5	Zuwendungen an Pensionskassen	762	102	53
6	Zuwendungen an Unterstützungskassen	528	6	6
7	Beiträge für Direktversicherungen	544	82	43
8	Aufwendungen für den Vorruhestand	633	32	5
9	Sonstige Aufwendungen für die Alterssicherung	454	10	3
10	Aufwendungen für sonstige Vorsorgeeinrichtungen	286	10	5
11	Zusätzl. Lohn- und Gehaltsfortzahlung im Krankheitsfall	96	29	12
12	Beihilfen zu den Kosten für Arztleistungen, Kuren u. ä.	37	6	5
13	Familienunterstützungen	214	3	2
14	Wohnungsfürsorge	383	17	10
15	Entlassungsentschädigungen, Kurzarbeitergeld	2 506	318	153
16	Auslösungen, Trennungsentschädigungen	869	118	48
17	Kantinenkosten, Essensgutscheine u. ä.	729	144	71
18	Naturalleistungen	414	40	22
19	Anwerbungskosten	145	11	4
20	Urlaubsgeld	1 685	605	346
21	Sonstige fest vereinbarte Sonderzahlungen	3 073	1 426	728
22	Leistungs- und gewinnabhängige Sonderzahlungen	1 512	17	9
23	Vergütung sonstiger betriebl. oder tarifl. arbeitsfreier Tage	503	47	26
24	Sach- und Fremdkosten für die berufl. Aus- und Weiterbildung	629	154	74
25	Aufwendungen für Belegschaftseinrichtungen	212	40	25
26	Zuschüsse zum Mutterschaftsgeld	58	14	10
27	Sonstige gesetzliche Aufwendungen	182	60	38
28	Sonstige direkte Zuwendungen	281	27	16
Arbeit				
1	Aufwendungen fuer Ruhegeldzusagen, Pensions-, Unterstützungskassen, Direktversicherungen	604	36	100-
2	Aufwendungen für betriebliche Ruhegeldzusagen	883	5	351-
3	Rentenzahlungen für betriebliche Ruhegeldzusagen	721	30	6
4	Nettozuführung zu den Pensionsrückstellungen 2)	517	0	430-
5	Zuwendungen an Pensionskassen	640	111	37
6	Zuwendungen an Unterstützungskassen	830	26	7
7	Beiträge für Direktversicherungen	242	31	16
8	Aufwendungen für den Vorruhestand	564	20	2
9	Sonstige Aufwendungen für die Alterssicherung	399	9	3
10	Aufwendungen für sonstige Vorsorgeeinrichtungen	473	8	4
11	Zusätzl. Lohn- und Gehaltsfortzahlung im Krankheitsfall	87	25	12
12	Beihilfen zu den Kosten für Arztleistungen, Kuren u. ä.	31	6	3
13	Familienunterstützungen	108	3	1
14	Wohnungsfürsorge	355	11	7
15	Entlassungsentschädigungen, Kurzarbeitergeld	1 778	117	54
16	Auslösungen, Trennungsentschädigungen	1 146	131	50
17	Kantinenkosten, Essensgutscheine u. ä.	526	66	24
18	Naturalleistungen	299	35	17
19	Anwerbungskosten	71	5	2
20	Urlaubsgeld	1 283	536	306
21	Sonstige fest vereinbarte Sonderzahlungen	2 007	706	343
22	Leistungs- und gewinnabhängige Sonderzahlungen	731	24	12
23	Vergütung sonstiger betriebl. oder tarifl. arbeitsfreier Tage	304	28	16
24	Sach- und Fremdkosten für die berufl. Aus- und Weiterbildung	396	58	30
25	Aufwendungen für Belegschaftseinrichtungen	174	40	19
26	Zuschüsse zum Mutterschaftsgeld	35	8	5
27	Sonstige gesetzliche Aufwendungen	361	69	47
28	Sonstige direkte Zuwendungen	230	27	14
29	Aufwendungen für Zeitarbeitspersonal	2 592	100	34

1) Voll- und teilzeitbeschäftigte Arbeitnehmer ohne Auszubildende.- 2) Differenz der Pensionsrückstellungen nach § 6a EStG am 31.12.



Gewerbe 1996 nach Arbeitnehmergruppen und Wirtschaftszweigen  
und Berlin-Ost

2. Quintil		3. Quintil		4. Quintil		5. Quintil	Standard- abweichung	Variations- koeffizient	Lfd. Nr.
Wert	Durch- schnittswert	Wert	Durch- schnittswert	Wert	Durch- schnittswert	Durch- schnittswert			
DM									

des Gewerbe  
ter

131	76	305	216	745	489	2 142	1 354	240,9	1
159	60	571	314	902	835	2 730	1 660	237,5	2
71	61	254	149	829	419	2 027	1 100	206,4	3
81	18	579	245	831	792	1 518	1 223	316,8	4
294	223	466	387	740	586	2 825	1 496	184,0	5
204	84	271	247	513	367	4 860	2 468	221,5	6
67	42	160	108	421	272	1 529	507	186,4	7
508	133	532	530	654	541	1 980	1 354	210,6	8
19	18	72	43	392	214	2 361	1 283	242,5	9
43	17	149	82	882	382	3 090	1 679	234,8	10
57	45	77	67	108	89	265	149	153,6	11
28	21	28	28	32	29	75	30	96,8	12
8	6	16	11	46	28	335	244	321,1	13
116	49	397	269	1 023	954	1 023	448	97,2	14
356	221	1 008	611	2 935	1 753	6 306	2 993	167,4	15
473	291	1 117	778	2 393	1 659	4 498	1 972	135,3	16
155	114	368	250	610	452	1 527	918	193,7	17
61	49	125	90	489	226	874	349	139,0	18
24	14	27	26	64	35	175	83	182,7	19
920	775	1 202	1 043	1 814	1 459	2 563	826	66,6	20
1 277	1 039	1 763	1 514	2 668	2 122	3 469	1 098	64,2	21
56	31	243	140	822	452	1 822	851	173,3	22
74	48	175	118	459	294	805	344	134,4	23
109	71	254	176	634	389	1 231	673	178,5	24
69	55	140	100	274	208	506	217	121,9	25
16	12	26	19	44	35	141	83	193,0	26
94	80	155	122	637	321	1 553	1 072	252,2	27
42	32	95	63	344	188	932	459	186,6	28

stellte

322	190	737	524	1 640	1 198	4 883	2 634	199,7	1
362	160	1 161	768	2 673	1 476	6 695	3 341	195,0	2
165	89	478	282	1 070	664	4 895	2 142	179,2	3
182	57	1 052	497	2 103	1 227	4 182	2 405	226,2	4
402	212	577	462	927	682	2 401	1 236	162,2	5
96	64	248	165	510	326	2 080	1 344	254,5	6
180	125	458	291	754	548	1 714	849	156,1	7
78	42	620	435	722	625	2 057	1 178	186,1	8
23	18	42	28	351	143	2 079	1 221	268,9	9
27	12	73	56	305	121	1 238	748	261,5	10
52	41	70	62	116	89	275	170	177,1	11
30	19	37	35	37	37	87	86	232,4	12
6	5	26	15	57	40	1 008	894	417,8	13
94	51	317	209	905	713	932	389	101,6	14
868	595	2 171	1 482	3 861	2 976	7 322	3 305	131,9	15
320	206	591	452	1 016	806	2 836	1 779	204,7	16
328	216	484	390	1 068	705	2 264	1 542	211,5	17
115	72	169	123	868	368	1 487	590	142,5	18
29	22	65	52	145	90	557	339	233,8	19
1 034	846	1 532	1 236	2 899	2 172	3 823	1 313	77,9	20
2 526	2 004	3 369	2 969	4 855	4 110	5 555	1 765	57,4	21
407	145	986	692	2 374	1 556	5 157	2 215	146,5	22
169	95	401	255	644	509	1 629	696	138,4	23
376	253	593	496	905	729	1 591	650	103,3	24
69	52	163	108	308	252	622	304	143,4	25
27	20	42	33	73	57	169	105	181,0	26
99	81	135	116	198	160	515	465	255,5	27
53	35	142	93	380	269	990	503	179,0	28

nehmer

124	75	332	216	779	515	2 311	1 409	233,3	1
209	85	541	357	1 057	869	3 457	1 940	219,7	2
73	66	277	148	735	468	2 917	1 398	193,9	3
94	34	426	235	957	725	2 019	1 273	246,2	4
291	183	454	366	736	546	2 069	1 133	177,0	5
88	65	279	207	541	399	3 470	1 960	236,1	6
81	53	191	127	346	259	754	419	173,1	7
58	37	575	353	575	575	1 852	1 163	206,2	8
20	17	64	35	349	149	1 792	998	250,1	9
29	13	74	46	421	200	2 101	1 209	255,6	10
51	39	71	61	103	82	241	130	149,4	11
23	15	33	31	33	33	73	38	122,6	12
8	5	20	13	45	28	492	439	406,5	13
62	29	298	165	965	607	965	396	111,5	14
333	234	1 089	694	3 167	1 884	6 023	2 774	156,0	15
392	248	824	571	1 819	1 251	3 611	1 607	140,2	16
166	118	368	278	673	496	1 713	1 156	219,8	17
82	60	135	97	518	252	1 066	414	138,5	18
18	10	42	27	74	50	267	151	212,7	19
891	741	1 171	1 014	1 946	1 493	2 860	951	74,1	20
1 444	1 110	2 117	1 770	3 274	2 612	4 203	1 378	68,7	21
205	98	495	338	1 157	748	2 459	1 069	146,2	22
90	55	224	149	531	357	942	421	138,5	23
157	99	281	219	673	429	1 206	563	142,2	24
66	52	129	96	285	210	494	206	118,4	25
15	12	25	19	50	35	102	54	154,3	26
100	84	155	125	531	257	1 294	893	247,4	27
48	34	103	76	296	182	843	413	179,6	28
458	256	967	663	2 857	1 693	10 306	7 381	284,8	29

und 1.1.1996.



5 Quintile ausgewählter Kostenarten im Produzierenden  
Neue Länder

Lfd. Nr.	Kostenart	Insgesamt	1. Quintil	
			Wert	Durchschnitts- wert
			DM	
Bergbau und Gewinnung				
Arbei				
1	Aufwendungen fuer Ruhegeldzusagen, Pensions-, Unterstützungskassen, Direktversicherungen	32	0	1-
2	Aufwendungen für betriebliche Ruhegeldzusagen	1-	0	3-
3	Rentenzahlungen für betriebliche Ruhegeldzusagen	0	0	0
4	Nettozuführung zu den Pensionsrückstellungen 2)	404-	404-	404-
5	Zuwendungen an Pensionskassen	-	-	-
6	Zuwendungen an Unterstützungskassen	-	-	-
7	Beiträge für Direktversicherungen	421	56	56
8	Aufwendungen für den Vorruhestand	40	40	40
9	Sonstige Aufwendungen für die Alterssicherung	389	392	381
10	Aufwendungen für sonstige Vorsorgeeinrichtungen	35	3	3
11	Zusätzl. Lohn- und Gehaltsfortzahlung im Krankheitsfall	186	74	62
12	Beihilfen zu den Kosten für Arztleistungen, Kuren u. ä.	27	27	27
13	Familienunterstützungen	13	6	4
14	Wohnungsfürsorge	847	847	847
15	Entlassungsentschädigungen, Kurzarbeitergeld	5 429	1 257	727
16	Auslösungen, Trennungsentschädigungen	614	5	5
17	Kantinenkosten, Essensgutscheine u. ä.	93	2	2
18	Naturalleistungen	840	706	491
19	Anwerbungskosten	-	-	-
20	Urlaubsgeld	785	694	625
21	Sonstige fest vereinbarte Sonderzahlungen	3 521	3 702	2 136
22	Leistungs- und gewinnabhängige Sonderzahlungen	40	17	9
23	Vergütung sonstiger betriebl. oder tarifl. arbeitsfreier Tage	576	77	61
24	Sach- und Fremdkosten für die berufl. Aus- und Weiterbildung	225	29	12
25	Aufwendungen für Belegschaftseinrichtungen	22	1	1
26	Zuschüsse zum Mutterschaftsgeld	10	1	1
27	Sonstige gesetzliche Aufwendungen	106	4	4
28	Sonstige direkte Zuwendungen	78	28	25
Ange				
1	Aufwendungen fuer Ruhegeldzusagen, Pensions-, Unterstützungskassen, Direktversicherungen	51	56-	56-
2	Aufwendungen für betriebliche Ruhegeldzusagen	27-	56-	57-
3	Rentenzahlungen für betriebliche Ruhegeldzusagen	-	-	-
4	Nettozuführung zu den Pensionsrückstellungen 2)	27-	56-	57-
5	Zuwendungen an Pensionskassen	-	-	-
6	Zuwendungen an Unterstützungskassen	-	-	-
7	Beiträge für Direktversicherungen	321	112	86
8	Aufwendungen für den Vorruhestand	2	2	2
9	Sonstige Aufwendungen für die Alterssicherung	83	2	2
10	Aufwendungen für sonstige Vorsorgeeinrichtungen	35	3	3
11	Zusätzl. Lohn- und Gehaltsfortzahlung im Krankheitsfall	202	2	2
12	Beihilfen zu den Kosten für Arztleistungen, Kuren u. ä.	-	-	-
13	Familienunterstützungen	67	52	40
14	Wohnungsfürsorge	845	845	845
15	Entlassungsentschädigungen, Kurzarbeitergeld	2 703	2 369	1 802
16	Auslösungen, Trennungsentschädigungen	847	845	797
17	Kantinenkosten, Essensgutscheine u. ä.	174	152	150
18	Naturalleistungen	1 520	1 135	786
19	Anwerbungskosten	4	0	0
20	Urlaubsgeld	1 075	1 034	819
21	Sonstige fest vereinbarte Sonderzahlungen	5 173	5 349	3 849
22	Leistungs- und gewinnabhängige Sonderzahlungen	122	7	7
23	Vergütung sonstiger betriebl. oder tarifl. arbeitsfreier Tage	2 083	2 375	877
24	Sach- und Fremdkosten für die berufl. Aus- und Weiterbildung	612	576	487
25	Aufwendungen für Belegschaftseinrichtungen	69	48	17
26	Zuschüsse zum Mutterschaftsgeld	33	28	18
27	Sonstige gesetzliche Aufwendungen	80	4	4
28	Sonstige direkte Zuwendungen	66	26	26
Arbeit				
1	Aufwendungen fuer Ruhegeldzusagen, Pensions-, Unterstützungskassen, Direktversicherungen	34	27-	28-
2	Aufwendungen für betriebliche Ruhegeldzusagen	13-	27-	29-
3	Rentenzahlungen für betriebliche Ruhegeldzusagen	0	0	0
4	Nettozuführung zu den Pensionsrückstellungen 2)	13-	27-	29-
5	Zuwendungen an Pensionskassen	-	-	-
6	Zuwendungen an Unterstützungskassen	-	-	-
7	Beiträge für Direktversicherungen	143	30	21
8	Aufwendungen für den Vorruhestand	1	1	1
9	Sonstige Aufwendungen für die Alterssicherung	84	1	1
10	Aufwendungen für sonstige Vorsorgeeinrichtungen	34	3	3
11	Zusätzl. Lohn- und Gehaltsfortzahlung im Krankheitsfall	187	49	42
12	Beihilfen zu den Kosten für Arztleistungen, Kuren u. ä.	16	16	16
13	Familienunterstützungen	30	22	11
14	Wohnungsfürsorge	847	847	847
15	Entlassungsentschädigungen, Kurzarbeitergeld	4 300	1 991	1 128
16	Auslösungen, Trennungsentschädigungen	411	400	313
17	Kantinenkosten, Essensgutscheine u. ä.	82	1	1
18	Naturalleistungen	1 109	1 141	656
19	Anwerbungskosten	1	0	0
20	Urlaubsgeld	891	812	681
21	Sonstige fest vereinbarte Sonderzahlungen	4 146	4 304	2 641
22	Leistungs- und gewinnabhängige Sonderzahlungen	70	16	16
23	Vergütung sonstiger betriebl. oder tarifl. arbeitsfreier Tage	1 153	512	174
24	Sach- und Fremdkosten für die berufl. Aus- und Weiterbildung	263	212	160
25	Aufwendungen für Belegschaftseinrichtungen	13	0	0
26	Zuschüsse zum Mutterschaftsgeld	17	5	5
27	Sonstige gesetzliche Aufwendungen	96	4	4
28	Sonstige direkte Zuwendungen	72	27	25
29	Aufwendungen für Zeitarbeitspersonal	808	179	109

1) Voll- und teilzeitbeschäftigte Arbeitnehmer ohne Auszubildende.- 2) Differenz der Pensionsrückstellungen nach § 6a ESTG am 31.12.



Gewerbe 1996 nach Arbeitnehmergruppen und Wirtschaftszweigen  
und Berlin-Ost

2. Quintil		3. Quintil		4. Quintil		5. Quintil	Standard- abweichung	Variations- koeffizient	Lfd. Nr.
Wert	Durch- schnittswert	Wert	Durch- schnittswert	Wert	Durch- schnittswert	Durch- schnittswert			
DM								%	
von Steinen und Erden									
ter									
0	0	0	0	0	0	160	225	703,1	1
0	0	0	0	0	0	-	16	1600,0-	2
0	0	0	0	0	0	-	-	-	3
404-	404-	404-	404-	404-	404-	404-	-	-	4
-	-	-	-	-	-	-	-	-	5
-	-	-	-	-	-	-	-	-	6
61	57	216	106	727	325	1 560	712	169,1	7
40	40	40	40	40	40	40	-	-	8
392	392	392	392	392	392	392	28	7,2	9
3	3	6	6	6	6	157	78	222,9	10
74	74	352	92	352	352	352	138	74,2	11
27	27	27	27	27	27	27	-	-	12
6	6	6	6	6	6	43	33	253,8	13
847	847	847	847	847	847	848	-	-	14
3 353	3 075	3 453	3 356	10 204	9 547	10 440	3 993	73,5	15
96	61	96	96	299	195	2 713	1 176	191,5	16
2	2	154	79	154	154	229	156	167,7	17
706	706	1 145	713	1 145	1 145	1 145	279	33,2	18
-	-	-	-	-	-	-	-	-	19
708	695	836	765	868	867	973	237	30,2	20
3 830	3 768	3 830	3 830	3 952	3 917	3 953	780	22,2	21
17	17	25	20	25	25	131	187	467,5	22
77	77	389	126	1 329	1 289	1 329	605	105,0	23
71	40	112	97	142	125	850	495	220,0	24
1	1	1	1	1	1	109	64	290,9	25
12	11	12	12	12	12	13	4	40,0	26
78	23	137	111	155	154	237	123	116,0	27
28	28	95	48	95	95	194	142	182,1	28
stellte									
56-	56-	56-	56-	112	33-	454	662	1298,0	1
56-	56-	56-	56-	56-	56-	90	564	2088,9-	2
-	-	-	-	-	-	-	-	-	3
56-	56-	56-	56-	56-	56-	90	564	2088,9-	4
-	-	-	-	-	-	-	-	-	5
-	-	-	-	-	-	-	-	-	6
112	112	248	152	325	262	996	546	170,1	7
2	2	2	2	2	2	2	0	0,0	8
2	2	2	2	2	2	409	239	288,0	9
10	6	10	10	10	10	143	98	280,0	10
76	23	344	295	344	344	347	163	80,7	11
-	-	-	-	-	-	-	-	-	12
52	52	52	52	52	52	136	90	134,3	13
845	845	845	845	845	845	845	-	-	14
2 369	2 369	2 369	2 369	3 392	3 267	3 710	892	33,0	15
845	845	845	845	845	845	906	126	14,9	16
152	152	152	152	152	152	262	153	87,9	17
1 135	1 135	1 905	1 857	1 905	1 905	1 919	513	33,8	18
0	0	0	0	0	0	18	11	275,0	19
1 090	1 037	1 090	1 090	1 090	1 090	1 341	306	28,5	20
5 349	5 349	5 349	5 349	5 606	5 547	5 771	999	19,3	21
7	7	17	10	17	17	567	546	447,5	22
2 375	2 375	2 375	2 375	2 400	2 388	2 400	709	34,0	23
576	576	576	576	609	605	815	248	40,5	24
57	54	83	77	105	92	105	32	46,4	25
28	28	28	28	28	28	61	54	163,6	26
4	4	144	54	154	152	185	93	116,3	27
26	26	32	27	101	81	167	131	192,5	28
nehmer									
27-	27-	27-	27-	30	3	247	264	776,5	1
27-	27-	27-	27-	27-	27-	43	159	1223,1-	2
0	0	0	0	0	0	-	-	-	3
27-	27-	27-	27-	27-	27-	43	159	1223,1-	4
-	-	-	-	-	-	-	-	-	5
-	-	-	-	-	-	-	-	-	6
30	30	53	35	170	124	508	359	251,0	7
1	1	1	1	1	1	1	1	100,0	8
1	1	1	1	1	1	414	176	209,5	9
8	3	8	8	8	8	150	83	244,1	10
60	49	348	150	348	348	348	147	78,6	11
16	16	16	16	16	16	16	-	-	12
22	22	22	22	22	22	74	47	156,7	13
847	847	847	847	847	847	847	-	-	14
3 367	3 207	6 495	3 975	6 495	6 495	6 693	2 259	52,5	15
400	400	400	400	400	400	542	270	65,7	16
1	1	153	38	153	153	214	145	176,8	17
1 141	1 141	1 274	1 200	1 274	1 274	1 274	280	25,2	18
0	0	0	0	0	0	7	5	500,0	19
812	812	973	873	973	973	1 115	270	30,3	20
4 527	4 460	4 549	4 529	4 549	4 549	4 553	899	21,7	21
16	16	17	16	17	17	285	243	347,1	22
884	850	1 824	1 091	1 824	1 824	1 824	652	56,5	23
212	212	273	249	273	273	422	229	87,1	24
0	0	0	0	0	0	66	45	346,2	25
18	17	18	18	18	18	28	21	123,5	26
69	5	131	107	155	152	213	106	110,4	27
27	27	97	33	97	97	180	134	186,1	28
207	202	207	207	219	210	3 313	3 347	414,2	29

und 1.1.1996.



5 Quintile ausgewählter Kostenarten im Produzierenden  
Neue Länder

Lfd. Nr.	Kostenart	Insgesamt	1. Quintil	
			Wert	Durchschnitts- wert
			DM	
Verarbeiten				
Arbei				
1	Aufwendungen fuer Ruhegeldzusagen, Pensions-, Unterstützungskassen, Direktversicherungen	528	11	317-
2	Aufwendungen für betriebliche Ruhegeldzusagen	859	5	891-
3	Rentenzahlungen für betriebliche Ruhegeldzusagen	876	61	29
4	Nettozuführung zu den Pensionsrückstellungen 2)	308	53-	1 109-
5	Zuwendungen an Pensionskassen	404	0	0
6	Zuwendungen an Unterstützungskassen	292	9	6
7	Beiträge für Direktversicherungen	238	7	4
8	Aufwendungen für den Vorruhestand	557	38	30
9	Sonstige Aufwendungen für die Alterssicherung	282	10	5
10	Aufwendungen für sonstige Vorsorgeeinrichtungen	225	16	5
11	Zusätzl. Lohn- und Gehaltsfortzahlung im Krankheitsfall	85	29	13
12	Beihilfen zu den Kosten für Arztleistungen, Kuren u. ä.	30	12	5
13	Familienunterstützungen	37	4	2
14	Wohnungsfürsorge	80	12	6
15	Entlassungsentschädigungen, Kurzarbeitergeld	1 483	93	44
16	Auslösungen, Trennungsentschädigungen	1 113	49	26
17	Kantinenkosten, Essensgutscheine u. ä.	351	75	39
18	Naturalleistungen	140	18	8
19	Anwerbungskosten	54	6	3
20	Urlaubsgeld	1 378	515	308
21	Sonstige fest vereinbarte Sonderzahlungen	1 651	925	544
22	Leistungs- und gewinnabhängige Sonderzahlungen	566	27	12
23	Vergütung sonstiger betriebl. oder tarifl. arbeitsfreier Tage	173	21	13
24	Sach- und Fremdkosten für die berufl. Aus- und Weiterbildung	372	36	18
25	Aufwendungen für Belegschaftseinrichtungen	176	41	24
26	Zuschüsse zum Mutterschaftsgeld	42	8	6
27	Sonstige gesetzliche Aufwendungen	123	57	40
28	Sonstige direkte Zuwendungen	95	20	10
Ange				
1	Aufwendungen fuer Ruhegeldzusagen, Pensions-, Unterstützungskassen, Direktversicherungen	1 404	88	270-
2	Aufwendungen für betriebliche Ruhegeldzusagen	2 639	9	802-
3	Rentenzahlungen für betriebliche Ruhegeldzusagen	2 242	150	62
4	Nettozuführung zu den Pensionsrückstellungen 2)	1 395	5	965-
5	Zuwendungen an Pensionskassen	603	108	46
6	Zuwendungen an Unterstützungskassen	420	74	15
7	Beiträge für Direktversicherungen	400	72	38
8	Aufwendungen für den Vorruhestand	320	32	20
9	Sonstige Aufwendungen für die Alterssicherung	678	25	8
10	Aufwendungen für sonstige Vorsorgeeinrichtungen	249	28	11
11	Zusätzl. Lohn- und Gehaltsfortzahlung im Krankheitsfall	75	26	12
12	Beihilfen zu den Kosten für Arztleistungen, Kuren u. ä.	33	26	9
13	Familienunterstützungen	39	4	2
14	Wohnungsfürsorge	130	10	8
15	Entlassungsentschädigungen, Kurzarbeitergeld	2 712	287	138
16	Auslösungen, Trennungsentschädigungen	749	74	34
17	Kantinenkosten, Essensgutscheine u. ä.	482	137	72
18	Naturalleistungen	157	17	8
19	Anwerbungskosten	185	16	7
20	Urlaubsgeld	1 936	644	354
21	Sonstige fest vereinbarte Sonderzahlungen	2 637	1 393	741
22	Leistungs- und gewinnabhängige Sonderzahlungen	1 836	158	46
23	Vergütung sonstiger betriebl. oder tarifl. arbeitsfreier Tage	322	34	20
24	Sach- und Fremdkosten für die berufl. Aus- und Weiterbildung	600	118	56
25	Aufwendungen für Belegschaftseinrichtungen	222	38	23
26	Zuschüsse zum Mutterschaftsgeld	62	19	12
27	Sonstige gesetzliche Aufwendungen	140	60	39
28	Sonstige direkte Zuwendungen	176	30	17
Arbeit				
1	Aufwendungen fuer Ruhegeldzusagen, Pensions-, Unterstützungskassen, Direktversicherungen	646	30	200-
2	Aufwendungen für betriebliche Ruhegeldzusagen	1 381	6	673-
3	Rentenzahlungen für betriebliche Ruhegeldzusagen	1 367	90	30
4	Nettozuführung zu den Pensionsrückstellungen 2)	668	0	792-
5	Zuwendungen an Pensionskassen	396	50	7
6	Zuwendungen an Unterstützungskassen	317	16	7
7	Beiträge für Direktversicherungen	195	24	13
8	Aufwendungen für den Vorruhestand	436	35	23
9	Sonstige Aufwendungen für die Alterssicherung	396	12	6
10	Aufwendungen für sonstige Vorsorgeeinrichtungen	185	13	5
11	Zusätzl. Lohn- und Gehaltsfortzahlung im Krankheitsfall	76	23	12
12	Beihilfen zu den Kosten für Arztleistungen, Kuren u. ä.	29	15	5
13	Familienunterstützungen	34	4	2
14	Wohnungsfürsorge	85	11	5
15	Entlassungsentschädigungen, Kurzarbeitergeld	1 676	111	50
16	Auslösungen, Trennungsentschädigungen	844	49	23
17	Kantinenkosten, Essensgutscheine u. ä.	385	89	47
18	Naturalleistungen	136	16	7
19	Anwerbungskosten	78	5	2
20	Urlaubsgeld	1 529	521	290
21	Sonstige fest vereinbarte Sonderzahlungen	1 911	972	503
22	Leistungs- und gewinnabhängige Sonderzahlungen	899	64	26
23	Vergütung sonstiger betriebl. oder tarifl. arbeitsfreier Tage	210	24	14
24	Sach- und Fremdkosten für die berufl. Aus- und Weiterbildung	405	54	27
25	Aufwendungen für Belegschaftseinrichtungen	179	40	23
26	Zuschüsse zum Mutterschaftsgeld	37	8	5
27	Sonstige gesetzliche Aufwendungen	128	61	42
28	Sonstige direkte Zuwendungen	114	24	11
29	Aufwendungen für Zeitarbeitspersonal	1 899	142	66

1) Voll- und teilzeitbeschäftigte Arbeitnehmer ohne Auszubildende.- 2) Differenz der Pensionsrückstellungen nach § 6a EStG am 31.12.



Gewerbe 1996 nach Arbeitnehmergruppen und Wirtschaftszweigen  
und Berlin-Ost

2. Quintil		3. Quintil		4. Quintil		5. Quintil	Standard- abweichung	Variations- koeffizient	Lfd. Nr.
Wert	Durch- schnittswert	Wert	Durch- schnittswert	Wert	Durch- schnittswert	Durch- schnittswert			
DM								%	
des Gewerbe									
ter									
71	38	250	153	696	402	2 364	1 494	283,0	1
237	79	590	327	2 569	1 315	3 465	2 021	235,3	2
287	200	607	406	1 677	1 184	2 560	1 281	146,2	3
26	4-	238	109	892	701	1 841	1 542	500,6	4
131	50	233	182	740	428	1 359	656	162,4	5
73	42	271	195	406	311	906	381	130,5	6
38	18	88	55	292	183	930	671	281,9	7
38	38	38	38	164	78	2 604	2 114	379,5	8
30	18	72	55	451	199	1 135	691	245,0	9
48	25	74	59	231	124	911	457	203,1	10
56	43	73	64	104	86	216	108	127,1	11
28	23	28	28	28	28	66	30	100,0	12
8	6	15	11	36	22	144	146	394,6	13
12	12	17	13	312	55	312	120	150,0	14
327	204	849	531	2 220	1 434	5 200	2 630	177,3	15
224	121	520	346	1 368	937	4 138	2 209	198,5	16
166	114	322	250	472	396	956	402	114,5	17
48	33	89	68	197	123	467	245	175,0	18
19	11	29	27	67	40	192	92	170,4	19
919	739	1 459	1 124	2 367	1 930	2 789	929	67,4	20
1 378	1 160	1 752	1 559	2 244	1 925	3 067	916	55,5	21
90	49	282	186	873	545	2 039	945	167,0	22
43	32	116	75	234	168	579	307	177,5	23
99	67	240	159	472	331	1 288	823	221,2	24
66	52	118	87	286	188	528	226	128,4	25
18	13	32	25	55	40	127	68	161,9	26
80	69	113	94	167	137	274	140	113,8	27
30	28	43	37	85	62	339	218	229,5	28
stellte									
246	154	605	394	1 500	923	5 817	3 105	221,2	1
372	182	1 526	885	4 412	3 033	9 894	4 413	167,2	2
581	380	1 281	690	6 540	3 459	6 618	2 667	119,0	3
198	62	1 128	584	3 836	2 274	5 019	3 127	224,2	4
249	174	459	418	927	677	1 697	838	139,0	5
248	145	248	248	569	328	1 364	536	127,6	6
139	102	248	187	552	395	1 279	776	194,0	7
32	32	32	32	130	50	1 465	1 553	485,3	8
58	41	192	105	1 940	902	2 334	1 087	160,3	9
65	51	73	72	220	96	1 016	504	202,4	10
46	38	65	57	99	81	188	84	112,0	11
37	36	37	37	37	37	47	16	48,5	12
6	6	26	15	47	31	139	111	284,6	13
14	10	60	31	204	99	503	247	130,0	14
720	524	1 710	1 109	4 497	2 802	8 985	3 959	146,0	15
218	147	433	315	843	593	2 656	1 422	189,9	16
316	225	419	361	735	535	1 217	448	92,9	17
43	32	91	63	226	151	531	294	187,3	18
27	23	79	49	235	130	616	284	172,1	19
951	846	2 361	1 558	3 417	2 808	4 113	1 465	75,7	20
2 215	1 855	2 951	2 619	3 747	3 259	4 711	1 432	54,3	21
703	418	1 389	981	3 468	2 072	5 665	2 192	119,4	22
79	53	188	136	405	291	1 110	564	175,2	23
297	197	498	405	1 083	685	1 656	690	115,0	24
60	48	119	90	413	218	732	349	157,2	25
34	27	58	46	76	64	162	97	156,5	26
97	80	135	115	183	157	306	141	100,7	27
48	36	120	76	288	168	583	291	165,3	28
nehmer									
81	53	216	138	626	376	2 863	1 731	268,0	1
209	86	627	381	2 376	1 478	5 631	2 650	191,9	2
299	182	609	474	4 179	1 719	4 432	1 763	129,0	3
68	34	433	170	2 086	1 092	2 836	1 789	267,8	4
169	101	246	208	626	425	1 237	536	135,4	5
90	61	251	214	404	312	994	416	131,2	6
54	38	104	78	243	165	681	513	263,1	7
35	35	35	35	177	67	2 020	1 837	421,3	8
43	28	89	62	1 217	293	1 592	721	182,1	9
38	25	55	41	144	85	767	412	222,7	10
51	36	68	59	97	80	191	92	121,1	11
33	25	33	33	33	33	53	23	79,3	12
8	7	20	12	36	26	120	122	358,8	13
11	11	37	16	155	75	318	131	154,1	14
364	225	920	601	2 503	1 532	5 972	2 893	172,6	15
191	110	425	306	1 148	747	3 037	1 702	201,7	16
218	141	368	301	554	432	1 006	404	104,9	17
45	30	89	67	181	132	445	227	166,9	18
17	11	30	25	92	56	299	147	188,5	19
925	753	1 639	1 191	2 678	2 190	3 220	1 117	73,1	20
1 580	1 293	2 060	1 823	2 722	2 330	3 605	1 115	58,3	21
267	152	603	411	1 486	973	2 935	1 221	135,8	22
58	37	142	92	297	198	708	376	179,0	23
132	86	286	203	553	394	1 314	664	164,0	24
63	52	117	86	335	185	547	225	125,7	25
17	12	29	23	51	42	101	49	132,4	26
88	74	121	103	174	144	274	120	93,8	27
34	30	69	50	134	96	384	217	190,4	28
508	334	818	644	2 613	1 500	6 948	4 480	235,9	29

und 1.1.1996.



5 Quintile ausgewählter Kostenarten im Produzierenden  
Neue Länder

Lfd. Nr.	Kostenart	Insgesamt	1. Quintil	
			Wert	Durchschnitts- wert
			DM	
Energie- und Was				
Arbei				
1	Aufwendungen fuer Ruhegeldzusagen, Pensions-, Unterstützungskassen, Direktversicherungen	797	211	59
2	Aufwendungen für betriebliche Ruhegeldzusagen	756	211	43
3	Rentenzahlungen für betriebliche Ruhegeldzusagen	225	71	50
4	Nettozuführung zu den Pensionsrückstellungen 2)	626	151	40-
5	Zuwendungen an Pensionskassen	328	12	8
6	Zuwendungen an Unterstützungskassen	41	4	4
7	Beiträge für Direktversicherungen	113	34	30
8	Aufwendungen für den Vorruhestand	698	508	174
9	Sonstige Aufwendungen für die Alterssicherung	113	14	7
10	Aufwendungen für sonstige Vorsorgeeinrichtungen	516	36	25
11	Zusätzl. Lohn- und Gehaltsfortzahlung im Krankheitsfall	93	56	23
12	Beihilfen zu den Kosten für Arztleistungen, Kuren u. ä.	28	24	24
13	Familienunterstützungen	475	1	1
14	Wohnungsfürsorge	735	232	125
15	Entlassungsentschädigungen, Kurzarbeitergeld	2 619	712	227
16	Auslösungen, Trennungsentschädigungen	388	17	11
17	Kantinenkosten, Essensgutscheine u. ä.	1 453	414	183
18	Naturalleistungen	198	49	41
19	Anwerbungskosten	25	23	15
20	Urlaubsgeld	626	476	377
21	Sonstige fest vereinbarte Sonderzahlungen	3 159	2 699	2 295
22	Leistungs- und gewinnabhängige Sonderzahlungen	32	7	5
23	Vergütung sonstiger betriebl. oder tarifl. arbeitsfreier Tage	478	171	91
24	Sach- und Fremdkosten für die berufl. Aus- und Weiterbildung	699	363	179
25	Aufwendungen für Belegschaftseinrichtungen	226	71	45
26	Zuschüsse zum Mutterschaftsgeld	16	10	6
27	Sonstige gesetzliche Aufwendungen	95	39	35
28	Sonstige direkte Zuwendungen	582	15	9
Ange				
1	Aufwendungen fuer Ruhegeldzusagen, Pensions-, Unterstützungskassen, Direktversicherungen	1 087	275	28
2	Aufwendungen für betriebliche Ruhegeldzusagen	861	188	46-
3	Rentenzahlungen für betriebliche Ruhegeldzusagen	227	75	45
4	Nettozuführung zu den Pensionsrückstellungen 2)	698	109	138-
5	Zuwendungen an Pensionskassen	272	12	9
6	Zuwendungen an Unterstützungskassen	48	6	6
7	Beiträge für Direktversicherungen	390	98	43
8	Aufwendungen für den Vorruhestand	907	326	118
9	Sonstige Aufwendungen für die Alterssicherung	91	13	7
10	Aufwendungen für sonstige Vorsorgeeinrichtungen	286	13	3
11	Zusätzl. Lohn- und Gehaltsfortzahlung im Krankheitsfall	86	33	13
12	Beihilfen zu den Kosten für Arztleistungen, Kuren u. ä.	20	6	6
13	Familienunterstützungen	575	3	3
14	Wohnungsfürsorge	615	161	95
15	Entlassungsentschädigungen, Kurzarbeitergeld	2 077	552	185
16	Auslösungen, Trennungsentschädigungen	292	44	31
17	Kantinenkosten, Essensgutscheine u. ä.	1 568	243	119
18	Naturalleistungen	270	103	48
19	Anwerbungskosten	50	9	6
20	Urlaubsgeld	578	121	88
21	Sonstige fest vereinbarte Sonderzahlungen	4 556	3 808	2 886
22	Leistungs- und gewinnabhängige Sonderzahlungen	238	11	6
23	Vergütung sonstiger betriebl. oder tarifl. arbeitsfreier Tage	548	314	130
24	Sach- und Fremdkosten für die berufl. Aus- und Weiterbildung	798	512	248
25	Aufwendungen für Belegschaftseinrichtungen	196	53	35
26	Zuschüsse zum Mutterschaftsgeld	27	12	10
27	Sonstige gesetzliche Aufwendungen	111	53	42
28	Sonstige direkte Zuwendungen	547	28	15
Arbeit				
1	Aufwendungen fuer Ruhegeldzusagen, Pensions-, Unterstützungskassen, Direktversicherungen	920	193	28
2	Aufwendungen für betriebliche Ruhegeldzusagen	795	204	2-
3	Rentenzahlungen für betriebliche Ruhegeldzusagen	214	73	35
4	Nettozuführung zu den Pensionsrückstellungen 2)	653	124	83-
5	Zuwendungen an Pensionskassen	285	12	8
6	Zuwendungen an Unterstützungskassen	46	5	5
7	Beiträge für Direktversicherungen	251	59	31
8	Aufwendungen für den Vorruhestand	791	299	112
9	Sonstige Aufwendungen für die Alterssicherung	98	9	6
10	Aufwendungen für sonstige Vorsorgeeinrichtungen	305	7	1
11	Zusätzl. Lohn- und Gehaltsfortzahlung im Krankheitsfall	88	48	18
12	Beihilfen zu den Kosten für Arztleistungen, Kuren u. ä.	18	4	4
13	Familienunterstützungen	399	1	1
14	Wohnungsfürsorge	666	182	103
15	Entlassungsentschädigungen, Kurzarbeitergeld	2 200	472	163
16	Auslösungen, Trennungsentschädigungen	324	48	29
17	Kantinenkosten, Essensgutscheine u. ä.	1 496	437	141
18	Naturalleistungen	235	82	47
19	Anwerbungskosten	36	9	5
20	Urlaubsgeld	599	421	229
21	Sonstige fest vereinbarte Sonderzahlungen	3 893	3 013	2 512
22	Leistungs- und gewinnabhängige Sonderzahlungen	143	8	5
23	Vergütung sonstiger betriebl. oder tarifl. arbeitsfreier Tage	514	240	108
24	Sach- und Fremdkosten für die berufl. Aus- und Weiterbildung	737	435	229
25	Aufwendungen für Belegschaftseinrichtungen	204	54	39
26	Zuschüsse zum Mutterschaftsgeld	20	14	11
27	Sonstige gesetzliche Aufwendungen	104	46	39
28	Sonstige direkte Zuwendungen	537	20	12
29	Aufwendungen für Zeitarbeitspersonal	180	12	11

1) Voll- und teilzeitbeschäftigte Arbeitnehmer ohne Auszubildende.- 2) Differenz der Pensionsrückstellungen nach § 6a EStG am 31.12.



Gewerbe 1996 nach Arbeitnehmergruppen und Wirtschaftszweigen  
und Berlin-Ost

2. Quintil		3. Quintil		4. Quintil		5. Quintil	Standard- abweichung	Variations- koeffizient	Lfd. Nr.
Wert	Durch- schnittswert	Wert	Durch- schnittswert	Wert	Durch- schnittswert	Durch- schnittswert			
DM								%	
serversorgung									
ter									
777	387	936	907	936	936	1 693	1 481	185,8	1
615	300	902	858	902	902	1 680	1 533	202,8	2
71	71	71	71	211	135	797	960	426,7	3
707	303	831	822	831	831	1 212	781	124,8	4
12	12	572	478	572	572	572	273	83,2	5
4	4	76	45	76	76	76	36	87,8	6
34	34	34	34	53	37	428	197	174,3	7
532	530	532	532	654	557	1 700	769	110,2	8
18	18	18	18	18	18	507	572	506,2	9
382	172	382	382	1 390	598	1 402	515	99,8	10
85	72	85	85	105	91	192	68	73,1	11
30	28	30	30	30	30	30	2	7,1	12
11	5	686	108	1 044	941	1 319	591	124,4	13
1 023	479	1 023	1 023	1 023	1 023	1 023	398	54,1	14
1 969	1 378	3 162	2 961	3 162	3 162	5 367	2 245	85,7	15
68	55	134	103	973	535	1 235	498	128,4	16
1 396	627	1 523	1 510	1 523	1 523	3 419	2 071	142,5	17
49	49	49	49	235	103	745	331	167,2	18
26	26	26	26	26	26	30	9	36,0	19
482	481	499	491	516	506	1 276	653	104,3	20
2 902	2 872	2 977	2 905	3 730	3 365	4 360	814	25,8	21
7	7	7	7	9	7	136	87	271,9	22
426	296	643	552	643	643	808	284	59,4	23
707	570	742	739	750	742	1 264	415	59,4	24
243	111	263	262	263	263	452	205	90,7	25
19	13	19	19	19	19	23	8	50,0	26
46	40	92	80	132	108	212	71	74,7	27
181	48	999	769	999	999	1 086	497	85,4	28
stellte									
654	497	1 542	990	1 640	1 628	2 294	1 503	138,3	1
585	396	1 161	840	1 161	1 161	1 951	1 517	176,2	2
75	75	165	82	356	202	734	894	393,8	3
350	217	1 086	657	1 086	1 086	1 665	937	134,2	4
12	12	555	231	555	555	555	273	100,4	5
6	6	96	39	96	96	96	45	93,8	6
397	209	478	475	478	478	741	302	77,4	7
620	534	620	620	1 040	726	2 537	1 090	120,2	8
23	18	23	23	25	23	386	512	562,6	9
75	35	305	175	305	305	914	429	150,0	10
67	58	67	67	105	85	208	80	93,0	11
6	6	30	14	30	30	42	16	80,0	12
3	3	13	6	159	49	2 814	1 513	263,1	13
399	302	905	867	905	905	905	350	56,9	14
1 205	864	2 804	1 833	3 861	3 587	3 917	1 506	72,5	15
170	86	373	263	568	457	624	240	82,2	16
612	536	1 633	1 138	1 633	1 633	4 416	2 809	179,1	17
115	115	115	115	455	210	865	322	119,3	18
65	26	65	65	65	65	87	33	66,0	19
462	369	495	482	519	505	1 447	855	147,9	20
4 680	4 267	5 057	4 930	5 228	5 213	5 485	1 108	24,3	21
11	11	15	11	481	290	873	484	203,4	22
534	414	553	551	641	567	1 078	389	71,0	23
803	602	803	803	972	841	1 497	499	62,5	24
138	87	307	238	308	308	311	118	60,2	25
12	12	25	17	35	29	68	36	133,3	26
57	53	102	85	168	126	251	82	73,9	27
154	55	988	550	988	988	1 130	491	89,8	28
nehmer									
593	398	1 284	1 008	1 284	1 284	1 882	1 440	156,5	1
593	339	1 030	868	1 030	1 030	1 738	1 487	187,0	2
73	73	73	73	233	158	731	896	418,7	3
412	229	957	740	957	957	1 424	834	127,7	4
12	12	563	277	563	563	563	270	94,7	5
5	5	88	42	88	88	88	41	89,1	6
254	154	254	254	254	254	563	231	92,0	7
575	512	575	575	675	600	2 154	900	113,8	8
20	17	20	20	22	20	424	529	539,8	9
38	26	331	144	331	331	1 023	446	146,2	10
76	66	76	76	103	84	196	73	83,0	11
4	4	30	16	30	30	37	14	77,8	12
1	1	9	3	191	53	1 938	904	226,6	13
398	342	965	958	965	965	965	373	56,0	14
1 482	998	3 507	2 301	3 507	3 507	4 032	1 613	73,3	15
111	72	300	189	762	533	794	308	95,1	16
654	554	1 578	1 268	1 578	1 578	3 938	2 478	165,6	17
82	82	82	82	269	156	808	323	137,4	18
46	26	46	46	46	46	58	22	61,1	19
473	449	494	485	514	503	1 329	745	124,4	20
4 052	3 683	4 052	4 052	4 555	4 279	4 941	949	24,4	21
9	9	9	9	314	142	550	269	188,1	22
499	375	599	566	599	599	924	336	65,4	23
746	576	772	768	864	779	1 335	433	58,8	24
150	95	285	256	285	285	345	127	62,3	25
15	15	15	15	25	19	42	16	80,0	26
52	47	99	84	167	125	223	71	68,3	27
106	50	994	524	994	994	1 105	494	92,0	28
12	12	33	16	198	84	777	445	247,2	29

und 1.1.1996.



5 Quintile ausgewählter Kostenarten im Produzierenden  
Neue Länder

Lfd. Nr.	Kostenart	Insgesamt	1. Quintil	
			Wert	Durchschnitts- wert
			DM	
Bauge				
Arbei				
1	Aufwendungen fuer Ruhegeldzusagen, Pensions-, Unterstützungskassen, Direktversicherungen	578	61	28
2	Aufwendungen für betriebliche Ruhegeldzusagen	519	15	42-
3	Rentenzahlungen für betriebliche Ruhegeldzusagen	601	41	34
4	Nettozuführung zu den Pensionsrückstellungen 2)	252	11-	154-
5	Zuwendungen an Pensionskassen	956	201	108
6	Zuwendungen an Unterstützungskassen	1 837	106	42
7	Beiträge für Direktversicherungen	313	45	22
8	Aufwendungen für den Vorruhestand	86	86	86
9	Sonstige Aufwendungen für die Alterssicherung	1 283	19	10
10	Aufwendungen für sonstige Vorsorgeeinrichtungen	1 662	92	43
11	Zusätzl. Lohn- und Gehaltsfortzahlung im Krankheitsfall	103	34	19
12	Beihilfen zu den Kosten für Arztleistungen, Kuren u. ä.	42	7	7
13	Familienunterstützungen	40	5	2
14	Wohnungsfürsorge	920	766	766
15	Entlassungsentschädigungen, Kurzarbeitergeld	1 505	95	48
16	Auslösungen, Trennungsentschädigungen	1 650	247	119
17	Kantinenkosten, Essensgutscheine u. ä.	385	22	12
18	Naturalleistungen	160	42	19
19	Anwerbungskosten	68	8	3
20	Urlaubsgeld	1 183	690	437
21	Sonstige fest vereinbarte Sonderzahlungen	1 186	430	223
22	Leistungs- und gewinnabhängige Sonderzahlungen	620	69	25
23	Vergütung sonstiger betriebl. oder tarifl. arbeitsfreier Tage	273	29	18
24	Sach- und Fremdkosten für die berufl. Aus- und Weiterbildung	315	37	20
25	Aufwendungen für Belegschaftseinrichtungen	193	57	41
26	Zuschüsse zum Mutterschaftsgeld	187	6	5
27	Sonstige gesetzliche Aufwendungen	717	80	63
28	Sonstige direkte Zuwendungen	407	44	25
Ange				
1	Aufwendungen fuer Ruhegeldzusagen, Pensions-, Unterstützungskassen, Direktversicherungen	1 504	170	117-
2	Aufwendungen für betriebliche Ruhegeldzusagen	1 709	0	776-
3	Rentenzahlungen für betriebliche Ruhegeldzusagen	1 128	73	73
4	Nettozuführung zu den Pensionsrückstellungen 2)	1 428	0	947-
5	Zuwendungen an Pensionskassen	1 141	254	111
6	Zuwendungen an Unterstützungskassen	1 177	82	29
7	Beiträge für Direktversicherungen	888	108	56
8	Aufwendungen für den Vorruhestand	-	-	-
9	Sonstige Aufwendungen für die Alterssicherung	1 155	37	21
10	Aufwendungen für sonstige Vorsorgeeinrichtungen	1 176	51	18
11	Zusätzl. Lohn- und Gehaltsfortzahlung im Krankheitsfall	136	37	24
12	Beihilfen zu den Kosten für Arztleistungen, Kuren u. ä.	164	10	10
13	Familienunterstützungen	58	7	4
14	Wohnungsfürsorge	489	36	20
15	Entlassungsentschädigungen, Kurzarbeitergeld	2 149	246	133
16	Auslösungen, Trennungsentschädigungen	1 287	200	100
17	Kantinenkosten, Essensgutscheine u. ä.	230	16	15
18	Naturalleistungen	246	43	33
19	Anwerbungskosten	414	41	27
20	Urlaubsgeld	1 478	857	510
21	Sonstige fest vereinbarte Sonderzahlungen	2 285	559	317
22	Leistungs- und gewinnabhängige Sonderzahlungen	2 505	764	397
23	Vergütung sonstiger betriebl. oder tarifl. arbeitsfreier Tage	299	49	30
24	Sach- und Fremdkosten für die berufl. Aus- und Weiterbildung	507	117	53
25	Aufwendungen für Belegschaftseinrichtungen	158	25	12
26	Zuschüsse zum Mutterschaftsgeld	120	16	11
27	Sonstige gesetzliche Aufwendungen	309	84	61
28	Sonstige direkte Zuwendungen	456	29	13
Arbeit				
1	Aufwendungen fuer Ruhegeldzusagen, Pensions-, Unterstützungskassen, Direktversicherungen	538	58	4-
2	Aufwendungen für betriebliche Ruhegeldzusagen	438	0	153-
3	Rentenzahlungen für betriebliche Ruhegeldzusagen	603	54	51
4	Nettozuführung zu den Pensionsrückstellungen 2)	322	0	212-
5	Zuwendungen an Pensionskassen	822	180	100
6	Zuwendungen an Unterstützungskassen	1 554	56	32
7	Beiträge für Direktversicherungen	286	42	20
8	Aufwendungen für den Vorruhestand	80	80	80
9	Sonstige Aufwendungen für die Alterssicherung	819	26	11
10	Aufwendungen für sonstige Vorsorgeeinrichtungen	1 334	55	23
11	Zusätzl. Lohn- und Gehaltsfortzahlung im Krankheitsfall	90	24	12
12	Beihilfen zu den Kosten für Arztleistungen, Kuren u. ä.	60	3	3
13	Familienunterstützungen	38	5	2
14	Wohnungsfürsorge	212	6	5
15	Entlassungsentschädigungen, Kurzarbeitergeld	1 371	82	43
16	Auslösungen, Trennungsentschädigungen	1 434	220	104
17	Kantinenkosten, Essensgutscheine u. ä.	219	24	7
18	Naturalleistungen	167	48	26
19	Anwerbungskosten	110	9	7
20	Urlaubsgeld	1 110	609	328
21	Sonstige fest vereinbarte Sonderzahlungen	1 180	296	160
22	Leistungs- und gewinnabhängige Sonderzahlungen	788	172	87
23	Vergütung sonstiger betriebl. oder tarifl. arbeitsfreier Tage	245	28	16
24	Sach- und Fremdkosten für die berufl. Aus- und Weiterbildung	286	48	23
25	Aufwendungen für Belegschaftseinrichtungen	170	48	37
26	Zuschüsse zum Mutterschaftsgeld	45	4	3
27	Sonstige gesetzliche Aufwendungen	650	84	67
28	Sonstige direkte Zuwendungen	341	40	21
29	Aufwendungen für Zeitarbeitspersonal	4 548	271	103

1) Voll- und teilzeitbeschäftigte Arbeitnehmer ohne Auszubildende.- 2) Differenz der Pensionsrückstellungen nach § 6a EStG am 31.12.



Gewerbe 1996 nach Arbeitnehmergruppen und Wirtschaftszweigen  
und Berlin-Ost

2. Quintil		3. Quintil		4. Quintil		5. Quintil	Standard- abweichung	Variations- koeffizient	Lfd. Nr.
Wert	Durch- schnittswert	Wert	Durch- schnittswert	Wert	Durch- schnittswert	Durch- schnittswert			
DM								%	
werbe									
ter									
152	106	330	240	623	464	2 054	1 249	216,1	1
58	33	294	205	771	547	1 852	867	167,1	2
254	112	479	288	754	573	1 999	795	132,3	3
0	5-	205	68	685	446	905	455	180,6	4
367	286	518	431	772	606	3 352	1 671	174,8	5
246	224	349	288	5 319	696	7 935	3 141	171,0	6
110	80	226	157	478	346	958	395	126,2	7
86	86	86	86	86	86	86	-	-	8
86	46	274	170	3 615	1 481	4 705	1 988	154,9	9
245	154	1 020	611	2 305	1 396	6 106	2 448	147,3	10
52	42	71	62	109	87	303	199	193,2	11
12	12	76	26	87	78	87	35	83,3	12
9	7	19	12	50	35	143	58	145,0	13
997	839	997	997	997	997	997	110	12,0	14
263	167	596	407	1 752	1 082	5 820	3 025	201,0	15
695	467	1 492	1 065	2 885	2 035	4 565	1 845	111,8	16
126	50	307	196	696	537	1 132	503	130,6	17
75	64	141	97	198	157	465	203	126,9	18
13	10	38	26	122	85	212	88	129,4	19
978	862	1 192	1 077	1 510	1 341	2 199	728	61,5	20
838	585	1 192	1 019	1 740	1 416	2 685	907	76,5	21
184	124	440	307	1 004	693	1 951	799	128,9	22
97	58	251	150	532	380	760	311	113,9	23
82	59	214	140	495	306	1 050	444	141,0	24
119	80	156	140	292	206	497	183	94,8	25
22	15	182	97	366	223	594	235	125,7	26
141	102	619	365	836	717	2 338	1 435	200,1	27
149	83	317	213	570	421	1 293	610	149,9	28
stellte									
533	344	1 017	764	2 410	1 570	4 959	2 253	149,8	1
724	302	1 851	1 346	3 152	2 437	5 235	2 436	142,5	2
648	375	993	803	1 069	1 047	3 340	1 266	112,2	3
484	98	1 524	887	2 852	2 175	4 926	2 452	171,7	4
421	363	628	535	1 220	741	3 952	1 757	154,0	5
312	128	434	387	1 996	1 095	4 243	2 357	200,3	6
343	215	789	560	1 425	1 046	2 565	1 050	118,2	7
-	-	-	-	-	-	-	-	-	8
80	49	312	191	2 206	797	4 716	2 480	214,7	9
245	129	469	332	2 091	1 140	4 259	1 739	147,9	10
53	46	79	62	136	100	449	364	267,6	11
11	10	11	11	11	11	779	343	209,1	12
13	10	36	24	79	56	198	112	193,1	13
418	226	438	420	954	684	1 093	396	81,0	14
717	407	1 597	1 173	3 050	2 332	6 699	2 786	129,6	15
504	336	977	709	1 597	1 271	4 020	2 622	203,7	16
100	55	238	153	382	299	627	241	104,8	17
84	70	118	104	293	195	829	343	139,4	18
72	65	254	137	401	311	1 529	920	222,2	19
1 255	1 072	1 479	1 375	1 970	1 613	2 821	863	58,4	20
1 316	896	2 308	1 718	3 772	2 934	5 560	2 108	92,3	21
1 288	980	1 952	1 490	3 425	2 630	7 029	2 969	118,5	22
126	83	250	199	443	331	854	371	124,1	23
190	158	334	267	591	415	1 644	760	149,9	24
54	42	81	66	172	137	535	323	204,4	25
37	23	82	55	131	103	406	204	170,0	26
115	98	150	132	301	199	1 054	832	269,3	27
143	73	379	245	514	456	1 494	934	204,8	28
nehmer									
184	115	395	284	726	530	1 764	1 006	187,0	1
179	85	426	316	766	527	1 416	641	146,3	2
312	118	558	403	973	776	1 668	629	104,3	3
157	50	364	259	610	478	1 035	502	155,9	4
376	298	483	428	783	599	2 687	1 392	189,3	5
310	173	479	368	914	692	6 502	2 735	176,0	6
123	78	245	183	442	332	819	331	115,7	7
80	80	80	80	80	80	80	-	-	8
70	43	218	105	533	362	3 576	1 578	192,7	9
144	105	665	398	1 720	1 219	4 926	1 993	149,4	10
46	35	65	55	96	78	268	177	196,7	11
9	9	11	11	66	46	233	92	153,3	12
10	7	21	15	68	40	124	51	134,2	13
72	48	107	101	116	114	791	296	139,6	14
250	151	635	412	1 723	1 045	5 204	2 701	197,0	15
631	419	1 243	912	2 460	1 796	3 940	1 572	109,6	16
45	31	99	74	365	195	789	349	159,4	17
76	64	132	100	217	167	478	198	118,6	18
28	14	46	36	133	81	413	252	229,1	19
910	780	1 140	1 027	1 457	1 289	2 129	714	64,3	20
678	478	1 187	974	1 815	1 476	2 813	999	84,7	21
394	272	619	508	1 208	863	2 208	888	112,7	22
89	58	234	141	462	333	680	276	112,7	23
102	69	197	148	415	284	907	384	134,3	24
92	69	129	120	273	180	447	183	107,6	25
13	8	26	17	52	37	162	88	195,8	26
147	108	570	347	753	663	2 062	1 264	194,5	27
108	70	233	173	495	345	1 097	554	162,5	28
939	524	1 817	1 354	5 550	3 031	17 727	11 056	249,1	29

und 1.1.1996.



**6 Unternehmen, Arbeitnehmer, Arbeitsstunden und Aufwendungen für die einzelnen Kostenarten im Produzierenden Gewerbe 1996  
nach Arbeitnehmergruppen und Wirtschaftszweigen**

**Unternehmen mit 10 und mehr Arbeitnehmern 1)**

**Neue Länder und Berlin-Ost**

Lfd. Nr.	Gegenstand der Nachweisung	Einheit	Arbeiter/ Arbeiterinnen	Angestellte	Arbeitnehmer
<b>Produzierendes Gewerbe</b>					
1	Unternehmen erfaßt	Anzahl	5 549	5 406	5 650
2	Unternehmen hochgerechnet	Anzahl	29 812	28 122	30 151
3	Vollbeschäftigte erfaßt	Anzahl	383 802	182 451	566 253
4	Vollbeschäftigte hochgerechnet	Anzahl	866 267	288 877	1 155 144
5	Teilzeitbeschäftigte	Anzahl	19 164	27 113	46 277
6	Vollzeiteinheiten 2)	Anzahl	879 198	307 431	1 186 630
7	Auszubildende	Anzahl	89 963	10 853	100 816
8	Bezahlte Stunden Vollbeschäftigte	1 000 Std.	1 793 177	593 277	2 386 454
9	Bezahlte Stunden Teilzeitbeschäftigte	1 000 Std.	26 388	38 245	64 632
10	Geleistete Stunden Vollbeschäftigte	1 000 Std.	1 465 293	492 195	1 957 488
11	Geleistete Stunden Teilzeitbeschäftigte	1 000 Std.	21 920	31 997	53 917
12	Kurzarbeitsstunden	1 000 Std.	22 001	5 314	27 314
13	Streik- / Aussperrungsstunden	1 000 Std.	26	18	43
14	Entgelt für geleistete Arbeit	1 000 DM	25 933 795	13 573 979	39 507 774
15	Personalnebenkosten insgesamt	1 000 DM	18 266 606	8 572 619	26 839 225
16	dar.: Gesetzliche Personalnebenkosten 3)	1 000 DM	10 478 411	4 430 437	14 908 908
17	Zusätzliches Urlaubsgeld	1 000 DM	634 369	296 385	930 754
18	Leistungen zur Vermögensbildung	1 000 DM	81 101	41 572	122 673
19	Fest vereinbarte Sonderzahlungen	1 000 DM	667 938	582 250	1 250 188
20	Leistungs- und gewinnabhängige Sonderzahlungen	1 000 DM	91 497	194 011	285 508
21	Urlaubsvergütung	1 000 DM	3 433 443	1 790 270	5 223 714
22	Gesetzliche Lohnfortzahlung im Krankheitsfall 4)	1 000 DM	1 108 825	339 148	1 447 973
23	Zusätzliche Lohnfortzahlung im Krankheitsfall	1 000 DM	34 202	14 530	48 732
24	Vergütung gesetzl. Feiertage u. sonstiger gesetzl. Ausfallzeiten	1 000 DM	1 216 244	635 958	1 852 201
25	Vergütung betrieblicher arbeitsfreier Tage	1 000 DM	94 726	72 328	167 054
26	Arbeitgeberpflichtbeiträge zur Rentenversicherung	1 000 DM	3 272 807	1 580 705	4 853 512
27	Arbeitgeberpflichtbeiträge zur Arbeitslosenversicherung	1 000 DM	1 086 020	531 794	1 617 815
28	Arbeitgeberpflichtbeiträge zur Krankenversicherung	1 000 DM	2 266 926	1 006 878	3 273 804
29	Arbeitgeberpflichtbeiträge zur Pflegeversicherung	1 000 DM	168 473	77 344	245 816
30	Renten-, Arbeitslosen-, Kranken- und Pflegeversicherungsbeiträge für Auszubildende	1 000 DM	208 750	23 423	232 174
31	Beiträge zur Berufsgenossenschaft	1 000 DM	989 850	198 658	1 188 508
32	Rentenzahlungen für betriebliche Ruhegeldzusagen	1 000 DM	29 480	55 053	84 534
33	Nettozuführung zu den Pensionsrückstellungen 5)	1 000 DM	24 759	82 287	107 046
34	Zuwendungen an Pensionskassen	1 000 DM	28 794	14 660	43 453
35	Zuwendungen an Unterstützungskassen	1 000 DM	15 818	4 516	20 333
36	Beiträge für Direktversicherungen	1 000 DM	55 335	76 734	132 069
37	Aufwendungen für den Vorruhestand	1 000 DM	17 257	22 996	40 253
38	Sonstige Aufwendungen zur Alterssicherung	1 000 DM	36 264	28 492	64 756
39	Zusätzliche Beiträge an Einrichtungen zur Unterstützung im Krankheitsfall	1 000 DM	9 046	3 331	12 377
40	Zusätzliche Beiträge an Einrichtungen zur Unterstützung bei Kurzarbeit/Arbeitslosigkeit	1 000 DM	13 075	4 023	17 099
41	Sonstige Aufwendungen für Vorsorgeeinrichtungen	1 000 DM	22 044	2 839	24 882
42	Beihilfen zu den Kosten für Arztleistungen u. ä.	1 000 DM	361	383	743
43	Betriebliches/tarifliches Kurzarbeitergeld	1 000 DM	67 633	22 573	90 206
44	Familienunterstützungen	1 000 DM	9 457	14 738	24 195
45	Wohnungsfürsorge	1 000 DM	12 477	12 981	25 458
46	Naturalleistungen	1 000 DM	27 956	27 559	55 515
47	Entlassungsentschädigungen	1 000 DM	518 063	354 195	872 257
48	Ausbildungsvergütungen	1 000 DM	1 021 833	115 228	1 136 862
49	Sach- und Fremdkosten für berufliche Aus-/Weiterbildung	1 000 DM	105 097	89 859	194 956
50	Kantinenkosten, Essensgutscheine	1 000 DM	68 752	68 724	137 477
51	Sach- und Fremdkosten für Belegschaftseinrichtungen (ohne Kantine)	1 000 DM	35 129	20 429	55 558
52	Aufwendungen bei auswärtiger Beschäftigung 6)	1 000 DM	362 139	60 539	422 678
53	Anwerbungskosten	1 000 DM	3 422	10 742	14 164
54	Zuschüsse zum Mutterschaftsgeld	1 000 DM	5 066	5 643	10 709
55	Sonstige gesetzliche Aufwendungen 7)	1 000 DM	364 200	54 369	418 569
56	Sonstige Zuwendungen	1 000 DM	58 179	34 471	92 650
57	<b>Arbeitskosten insgesamt</b>	1 000 DM	<b>44 200 401</b>	<b>22 146 598</b>	<b>66 346 999</b>
58	dar.: Löhne und Gehälter 8)	1 000 DM	33 296 138	17 540 432	50 836 571
<b>Nachrichtlich:</b>					
59	Erstattete Arbeitskosten nach § 54 AFG u. ä.	1 000 DM	197 331	77 863	275 194
60	Aufwendungen für Zeitarbeitspersonal	1 000 DM	-	-	819 672
61	Stunden für Zeitarbeitspersonal	1 000 Std.	-	-	25 123

1) Voll- und teilzeitbeschäftigte Arbeitnehmer ohne Auszubildende. - 2) Vollbeschäftigte und entsprechend ihrer geleisteten Arbeitszeit in Vollbeschäftigte umgerechnete Teilzeitbeschäftigte. - 3) Vergütung gesetzlicher Feiertage und sonstiger gesetzlicher Ausfallzeiten, Arbeitgeberpflichtbeiträge zur Renten-, Arbeitslosen-, Kranken- und Pflegeversicherung, Unfallversicherungsbeiträge, gesetzliche Lohn- und Gehaltsfortzahlung sowie Zuschüsse zum Mutterschaftsgeld und sonstige gesetzliche Aufwendungen. - 4) Bis zur 6. Krankheitswoche. - 5) Differenz der Pensionsrückstellungen nach § 6a EStG am 31.12. und 1.1.1996. - 6) Ohne Ersatz betriebsbedingter Aufwendungen. - 7) Nach dem Schwerbehindertengesetz u. ä. - 8) Entgelt für geleistete Arbeit, Sonderzahlungen und Vergütung arbeitsfreier Tage.



**6 Unternehmen, Arbeitnehmer, Arbeitsstunden und Aufwendungen für die einzelnen Kostenarten im Produzierenden Gewerbe 1996  
nach Arbeitnehmergruppen und Wirtschaftszweigen**

Unternehmen mit 10 und mehr Arbeitnehmern 1)

Neue Länder und Berlin-Ost

Lfd. Nr.	Gegenstand der Nachweisung	Einheit	Arbeiter/ Arbeiterinnen	Angestellte	Arbeitnehmer
Bergbau und Gewinnung von Steinen und Erden					
1	Unternehmen erfaßt	Anzahl	89	84	89
2	Unternehmen hochgerechnet	Anzahl	172	157	172
3	Vollbeschäftigte erfaßt	Anzahl	18 622	11 429	30 051
4	Vollbeschäftigte hochgerechnet	Anzahl	20 003	11 839	31 843
5	Teilzeitbeschäftigte	Anzahl	193	275	468
6	Vollzeiteinheiten 2)	Anzahl	20 126	12 002	32 129
7	Auszubildende	Anzahl	1 495	450	1 946
8	Bezahlte Stunden Vollbeschäftigte	1 000 Std.	38 894	22 463	61 357
9	Bezahlte Stunden Teilzeitbeschäftigte	1 000 Std.	240	354	593
10	Geleistete Stunden Vollbeschäftigte	1 000 Std.	31 639	17 743	49 382
11	Geleistete Stunden Teilzeitbeschäftigte	1 000 Std.	195	264	459
12	Kurzarbeitsstunden	1 000 Std.	2 349	686	3 034
13	Streik- / Aussperrungsstunden	1 000 Std.	-	-	-
14	Entgelt für geleistete Arbeit	1 000 DM	702 697	585 128	1 287 825
15	Personalnebenkosten insgesamt	1 000 DM	617 027	458 490	1 075 517
16	dar.: Gesetzliche Personalnebenkosten 3)	1 000 DM	282 790	205 271	488 061
17	Zusätzliches Urlaubsgeld	1 000 DM	14 939	12 568	27 507
18	Leistungen zur Vermögensbildung	1 000 DM	643	412	1 055
19	Fest vereinbarte Sonderzahlungen	1 000 DM	64 823	59 522	124 345
20	Leistungs- und gewinnabhängige Sonderzahlungen	1 000 DM	618	1 335	1 953
21	Urlaubsvergütung	1 000 DM	99 019	87 685	186 704
22	Gesetzliche Lohnfortzahlung im Krankheitsfall 4)	1 000 DM	25 057	16 347	41 404
23	Zusätzliche Lohnfortzahlung im Krankheitsfall	1 000 DM	3 040	2 162	5 202
24	Vergütung gesetzl. Feiertage u. sonstiger gesetzl. Ausfallzeiten	1 000 DM	32 934	31 772	64 706
25	Vergütung betrieblicher arbeitsfreier Tage	1 000 DM	9 793	22 913	32 706
26	Arbeitgeberpflichtbeiträge zur Rentenversicherung	1 000 DM	96 840	74 260	171 100
27	Arbeitgeberpflichtbeiträge zur Arbeitslosenversicherung	1 000 DM	30 291	25 604	55 895
28	Arbeitgeberpflichtbeiträge zur Krankenversicherung	1 000 DM	61 350	42 739	104 089
29	Arbeitgeberpflichtbeiträge zur Pflegeversicherung	1 000 DM	4 357	3 270	7 628
30	Renten-, Arbeitslosen-, Kranken- und Pflegeversicherungsbeiträge für Auszubildende	1 000 DM	4 956	1 236	6 192
31	Beiträge zur Berufsgenossenschaft	1 000 DM	29 742	10 186	39 928
32	Rentenzahlungen für betriebliche Ruhegeldzusagen	1 000 DM	0	-	0
33	Nettozuführung zu den Pensionsrückstellungen 5)	1 000 DM	-4	-165	-170
34	Zuwendungen an Pensionskassen	1 000 DM	-	-	-
35	Zuwendungen an Unterstützungskassen	1 000 DM	-	-	-
36	Beiträge für Direktversicherungen	1 000 DM	233	556	789
37	Aufwendungen für den Vorruhestand	1 000 DM	0	12	13
38	Sonstige Aufwendungen zur Alterssicherung	1 000 DM	732	562	1 293
39	Zusätzliche Beiträge an Einrichtungen zur Unterstützung im Krankheitsfall	1 000 DM	449	274	724
40	Zusätzliche Beiträge an Einrichtungen zur Unterstützung bei Kurzarbeit/Arbeitslosigkeit	1 000 DM	9	1	10
41	Sonstige Aufwendungen für Vorsorgeeinrichtungen	1 000 DM	62	77	139
42	Beihilfen zu den Kosten für Arztleistungen u. ä.	1 000 DM	2	-	2
43	Betriebliches/tarifliches Kurzarbeitergeld	1 000 DM	95	5	100
44	Familienunterstützungen	1 000 DM	101	259	361
45	Wohnungsfürsorge	1 000 DM	177	55	233
46	Naturalleistungen	1 000 DM	13 008	15 609	28 617
47	Entlassungsentschädigungen	1 000 DM	97 568	29 614	127 181
48	Ausbildungsvergütungen	1 000 DM	20 373	5 620	25 993
49	Sach- und Fremdkosten für berufliche Aus-/Weiterbildung	1 000 DM	413	6 325	6 739
50	Kantinenkosten, Essensgutscheine	1 000 DM	1 260	621	1 882
51	Sach- und Fremdkosten für Belegschaftseinrichtungen (ohne Kantine)	1 000 DM	174	16	190
52	Aufwendungen bei auswärtiger Beschäftigung 6)	1 000 DM	465	5 234	5 698
53	Anwerbungskosten	1 000 DM	-	14	14
54	Zuschüsse zum Mutterschaftsgeld	1 000 DM	84	137	221
55	Sonstige gesetzliche Aufwendungen 7)	1 000 DM	2 135	955	3 090
56	Sonstige Zuwendungen	1 000 DM	1 288	699	1 987
57	<b>Arbeitskosten insgesamt</b>	1 000 DM	1 319 724	1 043 618	2 363 342
58	dar.: Löhne und Gehälter 8)	1 000 DM	953 563	819 843	1 773 406
	Nachrichtlich:				
59	Erstattete Arbeitskosten nach § 54 AFG u. ä.	1 000 DM	509	68	577
60	Aufwendungen für Zeitarbeitspersonal	1 000 DM	-	-	682
61	Stunden für Zeitarbeitspersonal	1 000 Std.	-	-	26

1) Voll- und teilzeitbeschäftigte Arbeitnehmer ohne Auszubildende. - 2) Vollbeschäftigte und entsprechend ihrer geleisteten Arbeitszeit in Vollbeschäftigte umgerechnete Teilzeitbeschäftigte. - 3) Vergütung gesetzlicher Feiertage und sonstiger gesetzlicher Ausfallzeiten, Arbeitgeberpflichtbeiträge zur Renten-, Arbeitslosen-, Kranken- und Pflegeversicherung, Unfallversicherungsbeiträge, gesetzliche Lohn- und Gehaltsfortzahlung sowie Zuschüsse zum Mutterschaftsgeld und sonstige gesetzliche Aufwendungen. - 4) Bis zur 6. Krankheitswoche. - 5) Differenz der Pensionsrückstellungen nach § 6a EStG am 31.12. und 1.1.1996. - 6) Ohne Ersatz betriebsbedingter Aufwendungen. - 7) Nach dem Schwerbehindertengesetz u. ä. - 8) Entgelt für geleistete Arbeit, Sonderzahlungen und Vergütung arbeitsfreier Tage.



**6 Unternehmen, Arbeitnehmer, Arbeitsstunden und Aufwendungen für die einzelnen Kostenarten im Produzierenden Gewerbe 1996  
nach Arbeitnehmergruppen und Wirtschaftszweigen**

**Unternehmen mit 10 und mehr Arbeitnehmern 1)**

**Neue Länder und Berlin-Ost**

Lfd. Nr.	Gegenstand der Nachweisung	Einheit	Arbeiter/ Arbeiterinnen	Angestellte	Arbeitnehmer
<b>Verarbeitendes Gewerbe</b>					
1	Unternehmen erfaßt	Anzahl	4 179	4 071	4 273
2	Unternehmen hochgerechnet	Anzahl	10 948	10 253	11 215
3	Vollbeschäftigte erfaßt	Anzahl	256 187	119 795	375 982
4	Vollbeschäftigte hochgerechnet	Anzahl	376 493	161 553	538 047
5	Teilzeitbeschäftigte	Anzahl	15 103	16 593	31 696
6	Vollzeiteinheiten 2)	Anzahl	387 047	173 354	560 401
7	Auszubildende	Anzahl	24 502	6 527	31 029
8	Bezahlte Stunden Vollbeschäftigte	1 000 Std.	783 182	332 629	1 115 812
9	Bezahlte Stunden Teilzeitbeschäftigte	1 000 Std.	21 548	24 383	45 931
10	Geleistete Stunden Vollbeschäftigte	1 000 Std.	639 838	276 382	916 220
11	Geleistete Stunden Teilzeitbeschäftigte	1 000 Std.	17 914	20 391	38 305
12	Kurzarbeitsstunden	1 000 Std.	8 812	2 279	11 091
13	Streik- / Aussperrungsstunden	1 000 Std.	5	18	22
14	Entgelt für geleistete Arbeit	1 000 DM	11 075 934	7 519 693	18 595 626
15	Personalnebenkosten insgesamt	1 000 DM	7 381 613	4 773 285	12 154 898
16	dar.: Gesetzliche Personalnebenkosten 3)	1 000 DM	4 267 316	2 452 690	6 720 007
17	Zusätzliches Urlaubsgeld	1 000 DM	310 661	213 241	523 902
18	Leistungen zur Vermögensbildung	1 000 DM	41 691	27 215	68 906
19	Fest vereinbarte Sonderzahlungen	1 000 DM	371 731	296 984	668 715
20	Leistungs- und gewinnabhängige Sonderzahlungen	1 000 DM	61 289	136 894	198 183
21	Urlaubsvergütung	1 000 DM	1 459 076	989 582	2 448 658
22	Gesetzliche Lohnfortzahlung im Krankheitsfall 4)	1 000 DM	495 456	195 330	690 787
23	Zusätzliche Lohnfortzahlung im Krankheitsfall	1 000 DM	15 120	6 435	21 555
24	Vergütung gesetzl. Feiertage u. sonstiger gesetzl. Ausfallzeiten	1 000 DM	525 054	352 086	877 140
25	Vergütung betrieblicher arbeitsfreier Tage	1 000 DM	29 752	25 831	55 583
26	Arbeitgeberpflichtbeiträge zur Rentenversicherung	1 000 DM	1 385 632	880 686	2 266 318
27	Arbeitgeberpflichtbeiträge zur Arbeitslosenversicherung	1 000 DM	460 769	295 449	756 218
28	Arbeitgeberpflichtbeiträge zur Krankenversicherung	1 000 DM	960 951	556 915	1 517 866
29	Arbeitgeberpflichtbeiträge zur Pflegeversicherung	1 000 DM	70 784	42 597	113 381
30	Renten-, Arbeitslosen-, Kranken- und Pflegeversicherungsbeiträge für Auszubildende	1 000 DM	48 673	13 495	62 168
31	Beiträge zur Berufsgenossenschaft	1 000 DM	319 473	102 745	422 217
32	Rentenzahlungen für betriebliche Ruhegeldzusagen	1 000 DM	21 462	45 668	67 130
33	Nettozuführung zu den Pensionsrückstellungen 5)	1 000 DM	10 497	47 754	58 251
34	Zuwendungen an Pensionskassen	1 000 DM	3 331	7 159	10 490
35	Zuwendungen an Unterstützungskassen	1 000 DM	1 469	1 698	3 167
36	Beiträge für Direktversicherungen	1 000 DM	17 175	30 072	47 246
37	Aufwendungen für den Vorruhestand	1 000 DM	4 792	2 494	7 286
38	Sonstige Aufwendungen zur Alterssicherung	1 000 DM	8 624	16 620	25 244
39	Zusätzliche Beiträge an Einrichtungen zur Unterstützung im Krankheitsfall	1 000 DM	1 988	1 537	3 525
40	Zusätzliche Beiträge an Einrichtungen zur Unterstützung bei Kurzarbeit/Arbeitslosigkeit	1 000 DM	2 608	752	3 361
41	Sonstige Aufwendungen für Vorsorgeeinrichtungen	1 000 DM	492	2 325	2 817
42	Beihilfen zu den Kosten für Arztleistungen u. ä.	1 000 DM	269	232	501
43	Betriebliches/tarifliches Kurzarbeitergeld	1 000 DM	23 687	9 666	33 353
44	Familienunterstützungen	1 000 DM	2 370	1 303	3 673
45	Wohnungsfürsorge	1 000 DM	913	2 097	3 009
46	Naturalleistungen	1 000 DM	7 153	4 318	11 471
47	Entlassungsentschädigungen	1 000 DM	221 304	229 532	450 836
48	Ausbildungsvergütungen	1 000 DM	232 179	66 129	298 307
49	Sach- und Fremdkosten für berufliche Aus-/Weiterbildung	1 000 DM	55 977	50 576	106 553
50	Kantinenkosten, Essensgutscheine	1 000 DM	35 562	29 199	64 761
51	Sach- und Fremdkosten für Belegschaftseinrichtungen (ohne Kantine)	1 000 DM	24 352	14 768	39 119
52	Aufwendungen bei auswärtiger Beschäftigung 6)	1 000 DM	86 731	26 839	113 570
53	Anwerbungskosten	1 000 DM	2 353	7 842	10 195
54	Zuschüsse zum Mutterschaftsgeld	1 000 DM	3 790	3 567	7 357
55	Sonstige gesetzliche Aufwendungen 7)	1 000 DM	45 406	23 316	68 722
56	Sonstige Zuwendungen	1 000 DM	11 017	12 338	23 356
57	<b>Arbeitskosten insgesamt</b>	1 000 DM	18 457 546	12 292 978	30 750 524
58	dar.: Löhne und Gehälter 8)	1 000 DM	14 385 765	9 763 290	24 149 055
<b>Nachrichtlich:</b>					
59	Erstattete Arbeitskosten nach § 54 AFG u. ä.	1 000 DM	89 019	40 936	129 955
60	Aufwendungen für Zeitarbeitspersonal	1 000 DM	-	-	326 876
61	Stunden für Zeitarbeitspersonal	1 000 Std.	-	-	9 740

1) Voll- und teilzeitbeschäftigte Arbeitnehmer ohne Auszubildende. - 2) Vollbeschäftigte und entsprechend ihrer geleisteten Arbeitszeit in Vollbeschäftigte umgerechnete Teilzeitbeschäftigte. - 3) Vergütung gesetzlicher Feiertage und sonstiger gesetzlicher Ausfallzeiten, Arbeitgeberpflichtbeiträge zur Renten-, Arbeitslosen-, Kranken- und Pflegeversicherung, Unfallversicherungsbeiträge, gesetzliche Lohn- und Gehaltsfortzahlung sowie Zuschüsse zum Mutterschaftsgeld und sonstige gesetzliche Aufwendungen. - 4) Bis zur 6. Krankheitswoche. - 5) Differenz der Pensionsrückstellungen nach § 6a EStG am 31.12. und 1.1.1996. - 6) Ohne Ersatz betriebsbedingter Aufwendungen. - 7) Nach dem Schwerbehindertengesetz u. ä. - 8) Entgelt für geleistete Arbeit, Sonderzahlungen und Vergütung arbeitsfreier Tage.



**6 Unternehmen, Arbeitnehmer, Arbeitsstunden und Aufwendungen für die einzelnen Kostenarten im Produzierenden Gewerbe 1996  
nach Arbeitnehmergruppen und Wirtschaftszweigen**

**Unternehmen mit 10 und mehr Arbeitnehmern 1)**

**Neue Länder und Berlin-Ost**

Lfd. Nr.	Gegenstand der Nachweisung	Einheit	Arbeiter/ Arbeiterinnen	Angestellte	Arbeitnehmer
<b>Ernährungsgewerbe und Tabakverarbeitung</b>					
1	Unternehmen erfaßt	Anzahl	544	483	548
2	Unternehmen hochgerechnet	Anzahl	2 416	1 963	2 445
3	Vollbeschäftigte erfaßt	Anzahl	30 312	13 691	44 003
4	Vollbeschäftigte hochgerechnet	Anzahl	55 047	24 522	79 569
5	Teilzeitbeschäftigte	Anzahl	5 545	9 525	15 070
6	Vollzeiteinheiten 2)	Anzahl	58 999	31 521	90 521
7	Auszubildende	Anzahl	6 922	2 488	9 410
8	Bezahlte Stunden Vollbeschäftigte	1 000 Std.	117 232	51 741	168 973
9	Bezahlte Stunden Teilzeitbeschäftigte	1 000 Std.	8 175	14 546	22 721
10	Geleistete Stunden Vollbeschäftigte	1 000 Std.	96 562	43 250	139 812
11	Geleistete Stunden Teilzeitbeschäftigte	1 000 Std.	6 922	12 234	19 155
12	Kurzarbeitsstunden	1 000 Std.	236	57	293
13	Streik- / Aussperrungsstunden	1 000 Std.	-	-	-
14	Entgelt für geleistete Arbeit	1 000 DM	1 452 364	899 189	2 351 554
15	Personalnebenkosten insgesamt	1 000 DM	901 102	517 751	1 418 853
16	dar.: Gesetzliche Personalnebenkosten 3)	1 000 DM	543 291	305 474	848 765
17	Zusätzliches Urlaubsgeld	1 000 DM	14 802	9 825	24 627
18	Leistungen zur Vermögensbildung	1 000 DM	4 317	2 243	6 560
19	Fest vereinbarte Sonderzahlungen	1 000 DM	43 831	27 246	71 078
20	Leistungs- und gewinnabhängige Sonderzahlungen	1 000 DM	8 236	11 616	19 852
21	Urlaubsvergütung	1 000 DM	176 340	108 453	284 794
22	Gesetzliche Lohnfortzahlung im Krankheitsfall 4)	1 000 DM	63 921	29 202	93 123
23	Zusätzliche Lohnfortzahlung im Krankheitsfall	1 000 DM	1 514	730	2 244
24	Vergütung gesetzl. Feiertage u. sonstiger gesetzl. Ausfallzeiten	1 000 DM	67 408	41 514	108 923
25	Vergütung betrieblicher arbeitsfreier Tage	1 000 DM	3 685	1 753	5 439
26	Arbeitgeberpflichtbeiträge zur Rentenversicherung	1 000 DM	174 150	104 195	278 345
27	Arbeitgeberpflichtbeiträge zur Arbeitslosenversicherung	1 000 DM	58 581	35 402	93 983
28	Arbeitgeberpflichtbeiträge zur Krankenversicherung	1 000 DM	122 519	70 890	193 209
29	Arbeitgeberpflichtbeiträge zur Pflegeversicherung	1 000 DM	9 487	5 578	15 065
30	Renten-, Arbeitslosen-, Kranken- und Pflegeversicherungsbeiträge für Auszubildende	1 000 DM	10 912	3 961	14 873
31	Beiträge zur Berufsgenossenschaft	1 000 DM	39 439	14 452	53 891
32	Rentenzahlungen für betriebliche Ruhegeldzusagen	1 000 DM	3 001	1 114	4 114
33	Nettozuführung zu den Pensionsrückstellungen 5)	1 000 DM	1 373	1 315	2 688
34	Zuwendungen an Pensionskassen	1 000 DM	480	259	738
35	Zuwendungen an Unterstützungskassen	1 000 DM	48	40	87
36	Beiträge für Direktversicherungen	1 000 DM	2 341	3 649	5 990
37	Aufwendungen für den Vorruhestand	1 000 DM	3 612	1 210	4 822
38	Sonstige Aufwendungen zur Alterssicherung	1 000 DM	798	504	1 302
39	Zusätzliche Beiträge an Einrichtungen zur Unterstützung im Krankheitsfall	1 000 DM	98	74	172
40	Zusätzliche Beiträge an Einrichtungen zur Unterstützung bei Kurzarbeit/Arbeitslosigkeit	1 000 DM	290	119	409
41	Sonstige Aufwendungen für Vorsorgeeinrichtungen	1 000 DM	39	12	52
42	Beihilfen zu den Kosten für Arztleistungen u. ä.	1 000 DM	7	-	7
43	Betriebliches/tarifliches Kurzarbeitergeld	1 000 DM	665	200	865
44	Familienunterstützungen	1 000 DM	341	118	459
45	Wohnungsfürsorge	1 000 DM	16	9	25
46	Naturalleistungen	1 000 DM	3 302	1 480	4 782
47	Entlassungsentschädigungen	1 000 DM	13 548	7 987	21 534
48	Ausbildungsvergütungen	1 000 DM	51 074	18 432	69 507
49	Sach- und Fremdkosten für berufliche Aus-/Weiterbildung	1 000 DM	2 676	2 394	5 069
50	Kantinenkosten, Essensgutscheine	1 000 DM	5 204	3 099	8 303
51	Sach- und Fremdkosten für Belegschaftseinrichtungen (ohne Kantine)	1 000 DM	3 004	1 376	4 380
52	Aufwendungen bei auswärtiger Beschäftigung 6)	1 000 DM	423	1 084	1 507
53	Anwerbungskosten	1 000 DM	246	683	929
54	Zuschüsse zum Mutterschaftsgeld	1 000 DM	812	688	1 500
55	Sonstige gesetzliche Aufwendungen 7)	1 000 DM	6 974	3 752	10 726
56	Sonstige Zuwendungen	1 000 DM	1 607	1 292	2 900
57	<b>Arbeitskosten insgesamt</b>	1 000 DM	<b>2 353 466</b>	<b>1 416 940</b>	<b>3 770 406</b>
58	dar.: Löhne und Gehälter 8)	1 000 DM	1 836 400	1 131 772	2 968 172
59	Nachrichtlich:				
59	Erstattete Arbeitskosten nach § 54 AFG u. ä.	1 000 DM	8 614	5 642	14 256
60	Aufwendungen für Zeitarbeitspersonal	1 000 DM	-	-	18 167
61	Stunden für Zeitarbeitspersonal	1 000 Std.	-	-	712

1) Voll- und teilzeitbeschäftigte Arbeitnehmer ohne Auszubildende. - 2) Vollbeschäftigte und entsprechend ihrer geleisteten Arbeitszeit in Vollbeschäftigte umgerechnete Teilzeitbeschäftigte. - 3) Vergütung gesetzlicher Feiertage und sonstiger gesetzlicher Ausfallzeiten, Arbeitgeberpflichtbeiträge zur Renten-, Arbeitslosen-, Kranken- und Pflegeversicherung, Unfallversicherungsbeiträge, gesetzliche Lohn- und Gehaltsfortzahlung sowie Zuschüsse zum Mutterschaftsgeld und sonstige gesetzliche Aufwendungen. - 4) Bis zur 6. Krankheitswoche. - 5) Differenz der Pensionsrückstellungen nach § 6a EStG am 31.12. und 1.1.1996. - 6) Ohne Ersatz betriebsbedingter Aufwendungen. - 7) Nach dem Schwerbehindertengesetz u. ä. - 8) Entgelt für geleistete Arbeit, Sonderzahlungen und Vergütung arbeitsfreier Tage.



6 Unternehmen, Arbeitnehmer, Arbeitsstunden und Aufwendungen für die einzelnen Kostenarten im Produzierenden Gewerbe 1996  
nach Arbeitnehmergruppen und Wirtschaftszweigen

Unternehmen mit 10 und mehr Arbeitnehmern 1)

Neue Länder und Berlin-Ost

Lfd. Nr.	Gegenstand der Nachweisung	Einheit	Arbeiter/ Arbeiterinnen	Angestellte	Arbeitnehmer
Textil- und Bekleidungsgewerbe					
1	Unternehmen erfaßt	Anzahl	199	183	199
2	Unternehmen hochgerechnet	Anzahl	440	392	440
3	Vollbeschäftigte erfaßt	Anzahl	9 626	2 790	12 416
4	Vollbeschäftigte hochgerechnet	Anzahl	15 737	4 517	20 254
5	Teilzeitbeschäftigte	Anzahl	1 199	268	1 467
6	Vollzeiteinheiten 2)	Anzahl	16 667	4 711	21 378
7	Auszubildende	Anzahl	388	219	607
8	Bezahlte Stunden Vollbeschäftigte	1 000 Std.	32 453	9 402	41 855
9	Bezahlte Stunden Teilzeitbeschäftigte	1 000 Std.	1 867	400	2 268
10	Geleistete Stunden Vollbeschäftigte	1 000 Std.	26 595	7 868	34 464
11	Geleistete Stunden Teilzeitbeschäftigte	1 000 Std.	1 536	334	1 869
12	Kurzarbeitsstunden	1 000 Std.	597	66	663
13	Streik- / Aussperrungsstunden	1 000 Std.	-	-	-
14	Entgelt für geleistete Arbeit	1 000 DM	333 043	164 624	497 667
15	Personalnebenkosten insgesamt	1 000 DM	186 360	86 956	273 315
16	dar.: Gesetzliche Personalnebenkosten 3)	1 000 DM	122 209	52 996	175 205
17	Zusätzliches Urlaubsgeld	1 000 DM	1 164	517	1 681
18	Leistungen zur Vermögensbildung	1 000 DM	502	222	724
19	Fest vereinbarte Sonderzahlungen	1 000 DM	8 746	4 759	13 505
20	Leistungs- und gewinnabhängige Sonderzahlungen	1 000 DM	605	1 249	1 854
21	Urlaubsvergütung	1 000 DM	41 939	20 700	62 639
22	Gesetzliche Lohnfortzahlung im Krankheitsfall 4)	1 000 DM	15 456	4 007	19 463
23	Zusätzliche Lohnfortzahlung im Krankheitsfall	1 000 DM	309	56	365
24	Vergütung gesetzl. Feiertage u. sonstiger gesetzl. Ausfallzeiten	1 000 DM	16 534	8 044	24 579
25	Vergütung betrieblicher arbeitsfreier Tage	1 000 DM	239	105	344
26	Arbeitgeberpflichtbeiträge zur Rentenversicherung	1 000 DM	39 941	18 842	58 783
27	Arbeitgeberpflichtbeiträge zur Arbeitslosenversicherung	1 000 DM	13 293	6 348	19 641
28	Arbeitgeberpflichtbeiträge zur Krankenversicherung	1 000 DM	28 098	12 607	40 705
29	Arbeitgeberpflichtbeiträge zur Pflegeversicherung	1 000 DM	1 401	621	2 022
30	Renten-, Arbeitslosen-, Kranken- und Pflegeversicherungsbeiträge für Auszubildende	1 000 DM	609	363	972
31	Beiträge zur Berufsgenossenschaft	1 000 DM	5 552	1 925	7 477
32	Rentenzahlungen für betriebliche Ruhegeldzusagen	1 000 DM	12	2	13
33	Nettozuführung zu den Pensionsrückstellungen 5)	1 000 DM	3	170	173
34	Zuwendungen an Pensionskassen	1 000 DM	-	-	-
35	Zuwendungen an Unterstützungskassen	1 000 DM	-	5	5
36	Beiträge für Direktversicherungen	1 000 DM	206	642	848
37	Aufwendungen für den Vorruhestand	1 000 DM	-	-	-
38	Sonstige Aufwendungen zur Alterssicherung	1 000 DM	1	48	49
39	Zusätzliche Beiträge an Einrichtungen zur Unterstützung im Krankheitsfall	1 000 DM	-	-	-
40	Zusätzliche Beiträge an Einrichtungen zur Unterstützung bei Kurzarbeit/Arbeitslosigkeit	1 000 DM	5	1	7
41	Sonstige Aufwendungen für Vorsorgeeinrichtungen	1 000 DM	8	-	8
42	Beihilfen zu den Kosten für Arztleistungen u. ä.	1 000 DM	-	-	-
43	Betriebliches/tarifliches Kurzarbeitergeld	1 000 DM	1 155	143	1 298
44	Familienunterstützungen	1 000 DM	16	1	17
45	Wohnungsfürsorge	1 000 DM	-	18	18
46	Naturalleistungen	1 000 DM	45	66	111
47	Entlassungsentschädigungen	1 000 DM	5 258	2 187	7 425
48	Ausbildungsvergütungen	1 000 DM	2 903	1 858	4 761
49	Sach- und Fremdkosten für berufliche Aus-/Weiterbildung	1 000 DM	133	214	347
50	Kantinenkosten, Essensgutscheine	1 000 DM	62	10	73
51	Sach- und Fremdkosten für Belegschaftseinrichtungen (ohne Kantine)	1 000 DM	61	11	72
52	Aufwendungen bei auswärtiger Beschäftigung 6)	1 000 DM	71	505	576
53	Anwerbungskosten	1 000 DM	13	36	49
54	Zuschüsse zum Mutterschaftsgeld	1 000 DM	314	61	375
55	Sonstige gesetzliche Aufwendungen 7)	1 000 DM	1 619	541	2 160
56	Sonstige Zuwendungen	1 000 DM	87	91	178
57	A r b e i t s k o s t e n i n s g e s a m t	1 000 DM	519 403	251 580	770 983
58	dar.: Löhne und Gehälter 8)	1 000 DM	418 537	204 284	622 820
Nachrichtlich:					
59	Erstattete Arbeitskosten nach § 54 AFG u. ä.	1 000 DM	5 569	1 383	6 952
60	Aufwendungen für Zeitarbeitspersonal	1 000 DM	-	-	1 167
61	Stunden für Zeitarbeitspersonal	1 000 Std.	-	-	44

1) Voll- und teilzeitbeschäftigte Arbeitnehmer ohne Auszubildende. - 2) Vollbeschäftigte und entsprechend ihrer geleisteten Arbeitszeit in Vollbeschäftigte umgerechnete Teilzeitbeschäftigte. - 3) Vergütung gesetzlicher Feiertage und sonstiger gesetzlicher Ausfallzeiten, Arbeitgeberpflichtbeiträge zur Renten-, Arbeitslosen-, Kranken- und Pflegeversicherung, Unfallversicherungsbeiträge, gesetzliche Lohn- und Gehaltsfortzahlung sowie Zuschüsse zum Mutterschaftsgeld und sonstige gesetzliche Aufwendungen. - 4) Bis zur 6. Krankheitswoche. - 5) Differenz der Pensionsrückstellungen nach § 6a EstG am 31.12. und 1.1.1996. - 6) Ohne Ersatz betriebsbedingter Aufwendungen. - 7) Nach dem Schwerbehindertengesetz u. ä. - 8) Entgelt für geleistete Arbeit, Sonderzahlungen und Vergütung arbeitsfreier Tage.



6 Unternehmen, Arbeitnehmer, Arbeitsstunden und Aufwendungen für die einzelnen Kostenarten im Produzierenden Gewerbe 1996  
nach Arbeitnehmergruppen und Wirtschaftszweigen

Unternehmen mit 10 und mehr Arbeitnehmern 1)

Neue Länder und Berlin-Ost

Lfd. Nr.	Gegenstand der Nachweisung	Einheit	Arbeiter/ Arbeiterinnen	Angestellte	Arbeitnehmer
Ledergewerbe					
1	Unternehmen erfaßt	Anzahl	43	41	43
2	Unternehmen hochgerechnet	Anzahl	54	51	54
3	Vollbeschäftigte erfaßt	Anzahl	1 510	241	1 752
4	Vollbeschäftigte hochgerechnet	Anzahl	1 695	286	1 980
5	Teilzeitbeschäftigte	Anzahl	170	18	188
6	Vollzeiteinheiten 2)	Anzahl	1 819	299	2 118
7	Auszubildende	Anzahl	35	9	44
8	Bezahlte Stunden Vollbeschäftigte	1 000 Std.	3 398	589	3 988
9	Bezahlte Stunden Teilzeitbeschäftigte	1 000 Std.	251	26	277
10	Geleistete Stunden Vollbeschäftigte	1 000 Std.	2 758	489	3 247
11	Geleistete Stunden Teilzeitbeschäftigte	1 000 Std.	208	22	230
12	Kurzarbeitsstunden	1 000 Std.	121	6	127
13	Streik- / Aussperrungsstunden	1 000 Std.	-	-	-
14	Entgelt für geleistete Arbeit	1 000 DM	35 878	10 001	45 878
15	Personalnebenkosten insgesamt	1 000 DM	20 704	5 439	26 143
16	dar.: Gesetzliche Personalnebenkosten 3)	1 000 DM	13 612	3 404	17 016
17	Zusätzliches Urlaubsgeld	1 000 DM	631	159	790
18	Leistungen zur Vermögensbildung	1 000 DM	82	14	97
19	Fest vereinbarte Sonderzahlungen	1 000 DM	756	192	948
20	Leistungs- und gewinnabhängige Sonderzahlungen	1 000 DM	-	47	47
21	Urlaubsvergütung	1 000 DM	4 918	1 312	6 229
22	Gesetzliche Lohnfortzahlung im Krankheitsfall 4)	1 000 DM	1 519	291	1 810
23	Zusätzliche Lohnfortzahlung im Krankheitsfall	1 000 DM	31	6	37
24	Vergütung gesetzl. Feiertage u. sonstiger gesetzl. Ausfallzeiten	1 000 DM	1 819	464	2 284
25	Vergütung betrieblicher arbeitsfreier Tage	1 000 DM	25	18	44
26	Arbeitgeberpflichtbeiträge zur Rentenversicherung	1 000 DM	4 509	1 150	5 660
27	Arbeitgeberpflichtbeiträge zur Arbeitslosenversicherung	1 000 DM	1 495	393	1 887
28	Arbeitgeberpflichtbeiträge zur Krankenversicherung	1 000 DM	3 187	800	3 987
29	Arbeitgeberpflichtbeiträge zur Pflegeversicherung	1 000 DM	196	62	258
30	Renten-, Arbeitslosen-, Kranken- und Pflegeversicherungsbeiträge für Auszubildende	1 000 DM	55	13	68
31	Beiträge zur Berufsgenossenschaft	1 000 DM	705	198	903
32	Rentenzahlungen für betriebliche Ruhegeldzusagen	1 000 DM	-	-	-
33	Nettozuführung zu den Pensionsrückstellungen 5)	1 000 DM	102	40	142
34	Zuwendungen an Pensionskassen	1 000 DM	-	-	-
35	Zuwendungen an Unterstützungskassen	1 000 DM	-	18	18
36	Beiträge für Direktversicherungen	1 000 DM	9	55	65
37	Aufwendungen für den Vorruhestand	1 000 DM	-	-	-
38	Sonstige Aufwendungen zur Alterssicherung	1 000 DM	-	12	12
39	Zusätzliche Beiträge an Einrichtungen zur Unterstützung im Krankheitsfall	1 000 DM	-	-	-
40	Zusätzliche Beiträge an Einrichtungen zur Unterstützung bei Kurzarbeit/Arbeitslosigkeit	1 000 DM	4	-	4
41	Sonstige Aufwendungen für Vorsorgeeinrichtungen	1 000 DM	-	-	-
42	Beihilfen zu den Kosten für Arztleistungen u. ä.	1 000 DM	-	-	-
43	Betriebliches/tarifliches Kurzarbeitergeld	1 000 DM	79	9	88
44	Familienunterstützungen	1 000 DM	9	6	15
45	Wohnungsfürsorge	1 000 DM	-	-	-
46	Naturalleistungen	1 000 DM	5	1	7
47	Entlassungsentschädigungen	1 000 DM	72	7	79
48	Ausbildungsvergütungen	1 000 DM	270	66	336
49	Sach- und Fremdkosten für berufliche Aus-/Weiterbildung	1 000 DM	24	14	38
50	Kantinenkosten, Essensgutscheine	1 000 DM	6	1	7
51	Sach- und Fremdkosten für Belegschaftseinrichtungen (ohne Kantine)	1 000 DM	8	-	8
52	Aufwendungen bei auswärtiger Beschäftigung 6)	1 000 DM	-	-	-
53	Anwerbungskosten	1 000 DM	-	-	-
54	Zuschüsse zum Mutterschaftsgeld	1 000 DM	14	10	24
55	Sonstige gesetzliche Aufwendungen 7)	1 000 DM	168	36	203
56	Sonstige Zuwendungen	1 000 DM	5	44	50
57	A r b e i t s k o s t e n i n s g e s a m t	1 000 DM	56 582	15 440	72 022
58	dar.: Löhne und Gehälter 8)	1 000 DM	45 659	12 504	58 163
Nachrichtlich:					
59	Erstattete Arbeitskosten nach § 54 AFG u. ä.	1 000 DM	449	35	484
60	Aufwendungen für Zeitarbeitspersonal	1 000 DM	-	-	-
61	Stunden für Zeitarbeitspersonal	1 000 Std.	-	-	-

1) Voll- und teilzeitbeschäftigte Arbeitnehmer ohne Auszubildende. - 2) Vollbeschäftigte und entsprechend ihrer geleisteten Arbeitszeit in Vollbeschäftigte umgerechnete Teilzeitbeschäftigte. - 3) Vergütung gesetzlicher Feiertage und sonstiger gesetzlicher Ausfallzeiten, Arbeitgeberpflichtbeiträge zur Renten-, Arbeitslosen-, Kranken- und Pflegeversicherung, Unfallversicherungsbeiträge, gesetzliche Lohn- und Gehaltsfortzahlung sowie Zuschüsse zum Mutterschaftsgeld und sonstige gesetzliche Aufwendungen. - 4) Bis zur 6. Krankheitswoche. - 5) Differenz der Pensionsrückstellungen nach § 6a EStG am 31.12. und 1.1.1996. - 6) Ohne Ersatz betriebsbedingter Aufwendungen. - 7) Nach dem Schwerbehindertengesetz u. ä. - 8) Entgelt für geleistete Arbeit, Sonderzahlungen und Vergütung arbeitsfreier Tage.



**6 Unternehmen, Arbeitnehmer, Arbeitsstunden und Aufwendungen für die einzelnen Kostenarten im Produzierenden Gewerbe 1996  
nach Arbeitnehmergruppen und Wirtschaftszweigen**

**Unternehmen mit 10 und mehr Arbeitnehmern 1)**

**Neue Länder und Berlin-Ost**

Lfd. Nr.	Gegenstand der Nachweisung	Einheit	Arbeiter/ Arbeiterinnen	Angestellte	Arbeitnehmer
Holzgewerbe (ohne Herstellung von Möbeln)					
1	Unternehmen erfaßt	Anzahl	208	196	208
2	Unternehmen hochgerechnet	Anzahl	654	601	654
3	Vollbeschäftigte erfaßt	Anzahl	6 335	1 435	7 771
4	Vollbeschäftigte hochgerechnet	Anzahl	12 864	2 546	15 410
5	Teilzeitbeschäftigte	Anzahl	239	269	508
6	Vollzeiteinheiten 2)	Anzahl	13 010	2 723	15 733
7	Auszubildende	Anzahl	1 368	109	1 478
8	Bezahlte Stunden Vollbeschäftigte	1 000 Std.	27 606	5 353	32 959
9	Bezahlte Stunden Teilzeitbeschäftigte	1 000 Std.	329	371	700
10	Geleistete Stunden Vollbeschäftigte	1 000 Std.	22 875	4 507	27 382
11	Geleistete Stunden Teilzeitbeschäftigte	1 000 Std.	263	315	578
12	Kurzarbeitsstunden	1 000 Std.	126	8	134
13	Streik- / Aussperrungsstunden	1 000 Std.	-	-	-
14	Entgelt für geleistete Arbeit	1 000 DM	358 574	109 796	468 370
15	Personalnebenkosten insgesamt	1 000 DM	212 893	56 782	269 674
16	dar.: Gesetzliche Personalnebenkosten 3)	1 000 DM	136 587	34 698	171 285
17	Zusätzliches Urlaubsgeld	1 000 DM	6 531	2 177	8 708
18	Leistungen zur Vermögensbildung	1 000 DM	1 299	437	1 736
19	Fest vereinbarte Sonderzahlungen	1 000 DM	6 163	2 203	8 367
20	Leistungs- und gewinnabhängige Sonderzahlungen	1 000 DM	777	1 067	1 844
21	Urlaubsvergütung	1 000 DM	41 945	13 042	54 987
22	Gesetzliche Lohnfortzahlung im Krankheitsfall 4)	1 000 DM	15 361	2 462	17 823
23	Zusätzliche Lohnfortzahlung im Krankheitsfall	1 000 DM	421	59	479
24	Vergütung gesetzl. Feiertage u. sonstiger gesetzl. Ausfallzeiten	1 000 DM	16 565	5 008	21 573
25	Vergütung betrieblicher arbeitsfreier Tage	1 000 DM	416	135	551
26	Arbeitgeberpflichtbeiträge zur Rentenversicherung	1 000 DM	43 024	12 344	55 368
27	Arbeitgeberpflichtbeiträge zur Arbeitslosenversicherung	1 000 DM	14 403	4 152	18 555
28	Arbeitgeberpflichtbeiträge zur Krankenversicherung	1 000 DM	30 345	8 231	38 576
29	Arbeitgeberpflichtbeiträge zur Pflegeversicherung	1 000 DM	2 282	650	2 931
30	Renten-, Arbeitslosen-, Kranken- und Pflegeversicherungsbeiträge für Auszubildende	1 000 DM	2 401	202	2 603
31	Beiträge zur Berufsgenossenschaft	1 000 DM	13 050	1 425	14 475
32	Rentenzahlungen für betriebliche Ruhegeldzusagen	1 000 DM	-	-	-
33	Nettozuführung zu den Pensionsrückstellungen 5)	1 000 DM	-	19	19
34	Zuwendungen an Pensionskassen	1 000 DM	-	22	22
35	Zuwendungen an Unterstützungskassen	1 000 DM	10	-	10
36	Beiträge für Direktversicherungen	1 000 DM	849	694	1 544
37	Aufwendungen für den Vorruhestand	1 000 DM	27	-	27
38	Sonstige Aufwendungen zur Alterssicherung	1 000 DM	56	37	92
39	Zusätzliche Beiträge an Einrichtungen zur Unterstützung im Krankheitsfall	1 000 DM	177	0	177
40	Zusätzliche Beiträge an Einrichtungen zur Unterstützung bei Kurzarbeit/Arbeitslosigkeit	1 000 DM	10	1	11
41	Sonstige Aufwendungen für Vorsorgeeinrichtungen	1 000 DM	47	0	47
42	Beihilfen zu den Kosten für Arztleistungen u. ä.	1 000 DM	-	-	-
43	Betriebliches/tarifliches Kurzarbeitergeld	1 000 DM	428	26	455
44	Familienunterstützungen	1 000 DM	23	6	29
45	Wohnungsfürsorge	1 000 DM	-	31	31
46	Naturalleistungen	1 000 DM	143	37	180
47	Entlassungsentschädigungen	1 000 DM	436	297	734
48	Ausbildungsvergütungen	1 000 DM	11 325	1 018	12 342
49	Sach- und Fremdkosten für berufliche Aus-/Weiterbildung	1 000 DM	239	179	418
50	Kantinenkosten, Essensgutscheine	1 000 DM	255	42	297
51	Sach- und Fremdkosten für Belegschaftseinrichtungen (ohne Kantine)	1 000 DM	167	14	181
52	Aufwendungen bei auswärtiger Beschäftigung 6)	1 000 DM	1 982	164	2 146
53	Anwerbungskosten	1 000 DM	32	93	125
54	Zuschüsse zum Mutterschaftsgeld	1 000 DM	34	82	116
55	Sonstige gesetzliche Aufwendungen 7)	1 000 DM	1 523	345	1 868
56	Sonstige Zuwendungen	1 000 DM	145	82	227
57	<b>A r b e i t s k o s t e n i n s g e s a m t</b>	1 000 DM	571 467	166 577	738 044
58	dar.: Löhne und Gehälter 8)	1 000 DM	448 054	136 385	584 439
	Nachrichtlich:				
59	Erstattete Arbeitskosten nach § 54 AFG u. ä.	1 000 DM	1 694	338	2 032
60	Aufwendungen für Zeitarbeitspersonal	1 000 DM	-	-	2 649
61	Stunden für Zeitarbeitspersonal	1 000 Std.	-	-	96

1) Voll- und teilzeitbeschäftigte Arbeitnehmer ohne Auszubildende. - 2) Vollbeschäftigte und entsprechend ihrer geleisteten Arbeitszeit in Vollbeschäftigte umgerechnete Teilzeitbeschäftigte. - 3) Vergütung gesetzlicher Feiertage und sonstiger gesetzlicher Ausfallzeiten, Arbeitgeberpflichtbeiträge zur Renten-, Arbeitslosen-, Kranken- und Pflegeversicherung, Unfallversicherungsbeiträge, gesetzliche Lohn- und Gehaltsfortzahlung sowie Zuschüsse zum Mutterschaftsgeld und sonstige gesetzliche Aufwendungen. - 4) Bis zur 6. Krankheitswoche. - 5) Differenz der Pensionsrückstellungen nach § 6a EStG am 31.12. und 1.1.1996. - 6) Ohne Ersatz betriebsbedingter Aufwendungen. - 7) Nach dem Schwerbehindertengesetz u. ä. - 8) Entgelt für geleistete Arbeit, Sonderzahlungen und Vergütung arbeitsfreier Tage.



**6 Unternehmen, Arbeitnehmer, Arbeitsstunden und Aufwendungen für die einzelnen Kostenarten im Produzierenden Gewerbe 1996  
nach Arbeitnehmergruppen und Wirtschaftszweigen**

**Unternehmen mit 10 und mehr Arbeitnehmern 1)**

**Neue Länder und Berlin-Ost**

Lfd. Nr.	Gegenstand der Nachweisung	Einheit	Arbeiter/ Arbeiterinnen	Angestellte	Arbeitnehmer
<b>Papier-, Verlags- und Druckgewerbe</b>					
1	Unternehmen erfaßt	Anzahl	237	263	272
2	Unternehmen hochgerechnet	Anzahl	404	441	463
3	Vollbeschäftigte erfaßt	Anzahl	12 215	10 827	23 042
4	Vollbeschäftigte hochgerechnet	Anzahl	14 601	12 116	26 718
5	Teilzeitbeschäftigte	Anzahl	817	849	1 666
6	Vollzeiteinheiten 2)	Anzahl	15 175	12 686	27 861
7	Auszubildende	Anzahl	606	407	1 013
8	Bezahlte Stunden Vollbeschäftigte	1 000 Std.	30 008	24 584	54 592
9	Bezahlte Stunden Teilzeitbeschäftigte	1 000 Std.	1 180	1 160	2 339
10	Geleistete Stunden Vollbeschäftigte	1 000 Std.	24 511	20 307	44 819
11	Geleistete Stunden Teilzeitbeschäftigte	1 000 Std.	972	960	1 932
12	Kurzarbeitsstunden	1 000 Std.	87	8	95
13	Streik- / Aussperrungsstunden	1 000 Std.	3	18	20
14	Entgelt für geleistete Arbeit	1 000 DM	487 930	586 309	1 074 239
15	Personalnebenkosten insgesamt	1 000 DM	325 819	400 901	726 719
16	dar.: Gesetzliche Personalnebenkosten 3)	1 000 DM	179 147	196 740	375 888
17	Zusätzliches Urlaubsgeld	1 000 DM	18 471	29 289	47 760
18	Leistungen zur Vermögensbildung	1 000 DM	4 765	4 996	9 761
19	Fest vereinbarte Sonderzahlungen	1 000 DM	23 461	38 230	61 691
20	Leistungs- und gewinnabhängige Sonderzahlungen	1 000 DM	3 169	6 269	9 438
21	Urlaubsvergütung	1 000 DM	66 515	80 177	146 693
22	Gesetzliche Lohnfortzahlung im Krankheitsfall 4)	1 000 DM	19 603	17 924	37 527
23	Zusätzliche Lohnfortzahlung im Krankheitsfall	1 000 DM	631	688	1 319
24	Vergütung gesetzl. Feiertage u. sonstiger gesetzl. Ausfallzeiten	1 000 DM	22 729	28 636	51 366
25	Vergütung betrieblicher arbeitsfreier Tage	1 000 DM	2 055	1 505	3 560
26	Arbeitgeberpflichtbeiträge zur Rentenversicherung	1 000 DM	60 604	70 298	130 901
27	Arbeitgeberpflichtbeiträge zur Arbeitslosenversicherung	1 000 DM	20 504	23 928	44 432
28	Arbeitgeberpflichtbeiträge zur Krankenversicherung	1 000 DM	41 231	43 950	85 241
29	Arbeitgeberpflichtbeiträge zur Pflegeversicherung	1 000 DM	2 789	3 187	5 976
30	Renten-, Arbeitslosen-, Kranken- und Pflegeversicherungsbeiträge für Auszubildende	1 000 DM	1 624	1 584	3 208
31	Beiträge zur Berufsgenossenschaft	1 000 DM	9 339	5 993	15 332
32	Rentenzahlungen für betriebliche Ruhegeldzusagen	1 000 DM	16	24	40
33	Nettozuführung zu den Pensionsrückstellungen 5)	1 000 DM	26	722	748
34	Zuwendungen an Pensionskassen	1 000 DM	33	1 995	2 028
35	Zuwendungen an Unterstützungskassen	1 000 DM	22	644	666
36	Beiträge für Direktversicherungen	1 000 DM	269	2 075	2 344
37	Aufwendungen für den Vorruhestand	1 000 DM	56	6	62
38	Sonstige Aufwendungen zur Alterssicherung	1 000 DM	2	509	510
39	Zusätzliche Beiträge an Einrichtungen zur Unterstützung im Krankheitsfall	1 000 DM	143	519	662
40	Zusätzliche Beiträge an Einrichtungen zur Unterstützung bei Kurzarbeit/Arbeitslosigkeit	1 000 DM	38	8	46
41	Sonstige Aufwendungen für Vorsorgeeinrichtungen	1 000 DM	4	1 790	1 794
42	Beihilfen zu den Kosten für Arztleistungen u. ä.	1 000 DM	19	0	19
43	Betriebliches/tarifliches Kurzarbeitergeld	1 000 DM	1 095	171	1 266
44	Familienunterstützungen	1 000 DM	44	112	156
45	Wohnungsfürsorge	1 000 DM	-	73	73
46	Naturalleistungen	1 000 DM	285	460	746
47	Entlassungsentschädigungen	1 000 DM	9 351	13 171	22 522
48	Ausbildungsvergütungen	1 000 DM	8 075	8 060	16 135
49	Sach- und Fremdkosten für berufliche Aus-/Weiterbildung	1 000 DM	2 155	3 267	5 422
50	Kantinenkosten, Essensgutscheine	1 000 DM	2 879	4 358	7 237
51	Sach- und Fremdkosten für Belegschaftseinrichtungen (ohne Kantine)	1 000 DM	823	490	1 313
52	Aufwendungen bei auswärtiger Beschäftigung 6)	1 000 DM	124	371	495
53	Anwerbungskosten	1 000 DM	98	452	550
54	Zuschüsse zum Mutterschaftsgeld	1 000 DM	200	479	680
55	Sonstige gesetzliche Aufwendungen 7)	1 000 DM	2 088	2 346	4 434
56	Sonstige Zuwendungen	1 000 DM	423	2 145	2 568
57	<b>Arbeitskosten insgesamt</b>	1 000 DM	813 749	987 210	1 800 959
58	dar.: Löhne und Gehälter 8)	1 000 DM	649 329	794 025	1 443 354
Nachrichtlich:					
59	Erstattete Arbeitskosten nach § 54 AFG u. ä.	1 000 DM	1 767	739	2 506
60	Aufwendungen für Zeitarbeitspersonal	1 000 DM	-	-	2 856
61	Stunden für Zeitarbeitspersonal	1 000 Std.	-	-	107

1) Voll- und teilzeitbeschäftigte Arbeitnehmer ohne Auszubildende. - 2) Vollbeschäftigte und entsprechend ihrer geleisteten Arbeitszeit in Vollbeschäftigte umgerechnete Teilzeitbeschäftigte. - 3) Vergütung gesetzlicher Feiertage und sonstiger gesetzlicher Ausfallzeiten, Arbeitgeberpflichtbeiträge zur Renten-, Arbeitslosen-, Kranken- und Pflegeversicherung, Unfallversicherungsbeiträge, gesetzliche Lohn- und Gehaltsfortzahlung sowie Zuschüsse zum Mutterschaftsgeld und sonstige gesetzliche Aufwendungen. - 4) Bis zur 6. Krankheitswoche. - 5) Differenz der Pensionsrückstellungen nach § 6a EStG am 31.12. und 1.1.1996. - 6) Ohne Ersatz betriebsbedingter Aufwendungen. - 7) Nach dem Schwerbehindertengesetz u. ä. - 8) Entgelt für geleistete Arbeit, Sonderzahlungen und Vergütung arbeitsfreier Tage.



6 Unternehmen, Arbeitnehmer, Arbeitsstunden und Aufwendungen für die einzelnen Kostenarten im Produzierenden Gewerbe 1996  
nach Arbeitnehmergruppen und Wirtschaftszweigen

Unternehmen mit 10 und mehr Arbeitnehmern 1)

Neue Länder und Berlin-Ost

Lfd. Nr.	Gegenstand der Nachweisung	Einheit	Arbeiter/ Arbeiterinnen	Angestellte	Arbeitnehmer
Kokerei, Mineralölverarbeitung, Herstellung und Verarbeitung von Spalt- und Brutstoffen					
1	Unternehmen erfaßt	Anzahl	11	11	11
2	Unternehmen hochgerechnet	Anzahl	11	11	11
3	Vollbeschäftigte erfaßt	Anzahl	2 227	1 575	3 802
4	Vollbeschäftigte hochgerechnet	Anzahl	2 227	1 575	3 802
5	Teilzeitbeschäftigte	Anzahl	38	38	76
6	Vollzeiteinheiten 2)	Anzahl	2 249	1 597	3 846
7	Auszubildende	Anzahl	163	45	208
8	Bezahlte Stunden Vollbeschäftigte	1 000 Std.	4 582	3 211	7 793
9	Bezahlte Stunden Teilzeitbeschäftigte	1 000 Std.	43	45	89
10	Geleistete Stunden Vollbeschäftigte	1 000 Std.	3 688	2 676	6 365
11	Geleistete Stunden Teilzeitbeschäftigte	1 000 Std.	36	38	74
12	Kurzarbeitsstunden	1 000 Std.	19	3	23
13	Streik- /Aussperrungsstunden	1 000 Std.	-	-	-
14	Entgelt für geleistete Arbeit	1 000 DM	77 646	79 650	157 296
15	Personalnebenkosten insgesamt	1 000 DM	60 285	57 380	117 665
16	dar.: Gesetzliche Personalnebenkosten 3)	1 000 DM	27 597	25 954	53 551
17	Zusätzliches Urlaubsgeld	1 000 DM	2 090	1 430	3 520
18	Leistungen zur Vermögensbildung	1 000 DM	29	29	58
19	Fest vereinbarte Sonderzahlungen	1 000 DM	5 775	5 149	10 924
20	Leistungs- und gewinnabhängige Sonderzahlungen	1 000 DM	804	1 465	2 268
21	Urlaubsvergütung	1 000 DM	12 929	11 360	24 288
22	Gesetzliche Lohnfortzahlung im Krankheitsfall 4)	1 000 DM	2 143	1 752	3 895
23	Zusätzliche Lohnfortzahlung im Krankheitsfall	1 000 DM	117	69	186
24	Vergütung gesetzl. Feiertage u. sonstiger gesetzl. Ausfallzeiten	1 000 DM	3 662	3 193	6 855
25	Vergütung betrieblicher arbeitsfreier Tage	1 000 DM	525	270	796
26	Arbeitgeberpflichtbeiträge zur Rentenversicherung	1 000 DM	9 873	9 665	19 539
27	Arbeitgeberpflichtbeiträge zur Arbeitslosenversicherung	1 000 DM	3 010	3 212	6 222
28	Arbeitgeberpflichtbeiträge zur Krankenversicherung	1 000 DM	6 246	5 537	11 783
29	Arbeitgeberpflichtbeiträge zur Pflegeversicherung	1 000 DM	616	583	1 199
30	Renten-, Arbeitslosen-, Kranken- und Pflegeversicherungsbeiträge für Auszubildende	1 000 DM	311	103	414
31	Beiträge zur Berufsgenossenschaft	1 000 DM	1 893	1 857	3 750
32	Rentenzahlungen für betriebliche Ruhesgeldzusagen	1 000 DM	19	17	36
33	Nettozuführung zu den Pensionsrückstellungen 5)	1 000 DM	78	73	151
34	Zuwendungen an Pensionskassen	1 000 DM	-	-	-
35	Zuwendungen an Unterstützungskassen	1 000 DM	-	-	-
36	Beiträge für Direktversicherungen	1 000 DM	1	61	62
37	Aufwendungen für den Vorruhestand	1 000 DM	-	-	-
38	Sonstige Aufwendungen zur Alterssicherung	1 000 DM	6	20	26
39	Zusätzliche Beiträge an Einrichtungen zur Unterstützung im Krankheitsfall	1 000 DM	-	-	-
40	Zusätzliche Beiträge an Einrichtungen zur Unterstützung bei Kurzarbeit/Arbeitslosigkeit	1 000 DM	-	-	-
41	Sonstige Aufwendungen für Vorsorgeeinrichtungen	1 000 DM	-	-	-
42	Beihilfen zu den Kosten für Arztleistungen u. ä.	1 000 DM	-	-	-
43	Betriebliches/tarifliches Kurzarbeitergeld	1 000 DM	18	4	22
44	Familienunterstützungen	1 000 DM	23	24	47
45	Wohnungsfürsorge	1 000 DM	-	-	-
46	Naturalleistungen	1 000 DM	357	135	492
47	Entlassungsentschädigungen	1 000 DM	4 466	9 014	13 479
48	Ausbildungsvergütungen	1 000 DM	1 869	510	2 379
49	Sach- und Fremdkosten für berufliche Aus-/Weiterbildung	1 000 DM	2 172	696	2 868
50	Kantinenkosten, Essensgutscheine	1 000 DM	563	404	967
51	Sach- und Fremdkosten für Belegschaftseinrichtungen (ohne Kantine)	1 000 DM	389	324	714
52	Aufwendungen bei auswärtiger Beschäftigung 6)	1 000 DM	0	34	34
53	Anwerbungskosten	1 000 DM	1	113	114
54	Zuschüsse zum Mutterschaftsgeld	1 000 DM	17	17	34
55	Sonstige gesetzliche Aufwendungen 7)	1 000 DM	137	137	274
56	Sonstige Zuwendungen	1 000 DM	147	122	269
57	A r b e i t s k o s t e n i n s g e s a m t	1 000 DM	137 931	137 030	274 961
58	dar.: Löhne und Gehälter 8)	1 000 DM	105 719	104 367	210 086
Nachrichtlich:					
59	Erstattete Arbeitskosten nach § 54 AFG u. ä.	1 000 DM	-	31	31
60	Aufwendungen für Zeitarbeitspersonal	1 000 DM	-	-	760
61	Stunden für Zeitarbeitspersonal	1 000 Std.	-	-	28

1) Voll- und teilzeitbeschäftigte Arbeitnehmer ohne Auszubildende. - 2) Vollbeschäftigte und entsprechend ihrer geleisteten Arbeitszeit in Vollbeschäftigte umgerechnete Teilzeitbeschäftigte. - 3) Vergütung gesetzlicher Feiertage und sonstiger gesetzlicher Ausfallzeiten, Arbeitgeberpflichtbeiträge zur Renten-, Arbeitslosen-, Kranken- und Pflegeversicherung, Unfallversicherungsbeiträge, gesetzliche Lohn- und Gehaltsfortzahlung sowie Zuschüsse zum Mutterschaftsgeld und sonstige gesetzliche Aufwendungen. - 4) Bis zur 6. Krankheitswoche. - 5) Differenz der Pensionsrückstellungen nach § 6a EStG am 31.12. und 1.1.1996. - 6) Ohne Ersatz betriebsbedingter Aufwendungen. - 7) Nach dem Schwerbehindertengesetz u. ä. - 8) Entgelt für geleistete Arbeit, Sonderzahlungen und Vergütung arbeitsfreier Tage.



6 Unternehmen, Arbeitnehmer, Arbeitsstunden und Aufwendungen für die einzelnen Kostenarten im Produzierenden Gewerbe 1996  
nach Arbeitnehmergruppen und Wirtschaftszweigen

Unternehmen mit 10 und mehr Arbeitnehmern 1)

Neue Länder und Berlin-Ost

Lfd. Nr.	Gegenstand der Nachweisung	Einheit	Arbeiter/ Arbeiterinnen	Angestellte	Arbeitnehmer
Chemische Industrie					
1	Unternehmen erfaßt	Anzahl	154	155	158
2	Unternehmen hochgerechnet	Anzahl	236	238	243
3	Vollbeschäftigte erfaßt	Anzahl	16 990	13 454	30 444
4	Vollbeschäftigte hochgerechnet	Anzahl	19 245	14 801	34 046
5	Teilzeitbeschäftigte	Anzahl	446	521	966
6	Vollzeiteinheiten 2)	Anzahl	19 537	15 153	34 691
7	Auszubildende	Anzahl	858	418	1 276
8	Bezahlte Stunden Vollbeschäftigte	1 000 Std.	39 637	30 662	70 299
9	Bezahlte Stunden Teilzeitbeschäftigte	1 000 Std.	589	736	1 325
10	Geleistete Stunden Vollbeschäftigte	1 000 Std.	31 952	25 123	57 075
11	Geleistete Stunden Teilzeitbeschäftigte	1 000 Std.	478	599	1 077
12	Kurzarbeitsstunden	1 000 Std.	227	97	324
13	Streik- /Aussperrungsstunden	1 000 Std.	-	-	-
14	Entgelt für geleistete Arbeit	1 000 DM	579 789	699 831	1 279 620
15	Personalnebenkosten insgesamt	1 000 DM	436 680	513 978	950 658
16	dar.: Gesetzliche Personalnebenkosten 3)	1 000 DM	230 317	239 031	469 348
17	Zusätzliches Urlaubsgeld	1 000 DM	16 320	13 152	29 512
18	Leistungen zur Vermögensbildung	1 000 DM	2 530	2 001	4 531
19	Fest vereinbarte Sonderzahlungen	1 000 DM	34 744	47 624	82 368
20	Leistungs- und gewinnabhängige Sonderzahlungen	1 000 DM	4 942	19 726	24 669
21	Urlaubsvergütung	1 000 DM	83 350	96 380	179 731
22	Gesetzliche Lohnfortzahlung im Krankheitsfall 4)	1 000 DM	28 097	21 645	49 741
23	Zusätzliche Lohnfortzahlung im Krankheitsfall	1 000 DM	993	797	1 790
24	Vergütung gesetzl. Feiertage u. sonstiger gesetzl. Ausfallzeiten	1 000 DM	25 896	29 186	55 081
25	Vergütung betrieblicher arbeitsfreier Tage	1 000 DM	2 490	4 462	6 952
26	Arbeitgeberpflichtbeiträge zur Rentenversicherung	1 000 DM	79 645	88 496	168 141
27	Arbeitgeberpflichtbeiträge zur Arbeitslosenversicherung	1 000 DM	24 933	28 816	53 749
28	Arbeitgeberpflichtbeiträge zur Krankenversicherung	1 000 DM	51 000	51 428	102 428
29	Arbeitgeberpflichtbeiträge zur Pflegeversicherung	1 000 DM	4 259	4 363	8 622
30	Renten-, Arbeitslosen-, Kranken- und Pflegeversicherungsbeiträge für Auszubildende	1 000 DM	2 047	918	2 965
31	Beiträge zur Berufsgenossenschaft	1 000 DM	14 262	12 864	27 127
32	Rentenzahlungen für betriebliche Ruhegeldzusagen	1 000 DM	1 582	1 870	3 452
33	Nettozuführung zu den Pensionsrückstellungen 5)	1 000 DM	-818	5 372	4 554
34	Zuwendungen an Pensionskassen	1 000 DM	1 095	2 657	3 752
35	Zuwendungen an Unterstützungskassen	1 000 DM	203	450	653
36	Beiträge für Direktversicherungen	1 000 DM	388	2 478	2 866
37	Aufwendungen für den Vorruhestand	1 000 DM	753	832	1 585
38	Sonstige Aufwendungen zur Alterssicherung	1 000 DM	359	498	857
39	Zusätzliche Beiträge an Einrichtungen zur Unterstützung im Krankheitsfall	1 000 DM	69	43	112
40	Zusätzliche Beiträge an Einrichtungen zur Unterstützung bei Kurzarbeit/Arbeitslosigkeit	1 000 DM	0	1	1
41	Sonstige Aufwendungen für Vorsorgeeinrichtungen	1 000 DM	105	123	227
42	Beihilfen zu den Kosten für Arztleistungen u. ä.	1 000 DM	21	7	28
43	Betriebliches/tarifliches Kurzarbeitergeld	1 000 DM	1 033	812	1 845
44	Familienunterstützungen	1 000 DM	140	116	257
45	Wohnungsfürsorge	1 000 DM	13	661	674
46	Naturalleistungen	1 000 DM	307	195	502
47	Entlassungsentschädigungen	1 000 DM	29 098	39 580	68 678
48	Ausbildungsvergütungen	1 000 DM	9 892	4 815	14 706
49	Sach- und Fremdkosten für berufliche Aus-/Weiterbildung	1 000 DM	5 606	11 425	17 031
50	Kantinenkosten, Essensgutscheine	1 000 DM	4 724	7 708	12 432
51	Sach- und Fremdkosten für Belegschaftseinrichtungen (ohne Kantine)	1 000 DM	2 832	5 980	8 812
52	Aufwendungen bei auswärtiger Beschäftigung 6)	1 000 DM	825	760	1 585
53	Anwerbungskosten	1 000 DM	219	2 195	2 415
54	Zuschüsse zum Mutterschaftsgeld	1 000 DM	241	436	677
55	Sonstige gesetzliche Aufwendungen 7)	1 000 DM	1 985	1 797	3 782
56	Sonstige Zuwendungen	1 000 DM	500	1 270	1 770
57	A r b e i t s k o s t e n i n s g e s a m t	1 000 DM	1 016 468	1 213 809	2 230 277
58	dar.: Löhne und Gehälter 8)	1 000 DM	779 152	934 843	1 713 995
Nachrichtlich:					
59	Erstattete Arbeitskosten nach § 54 AFG u. ä.	1 000 DM	2 067	2 416	4 484
60	Aufwendungen für Zeitarbeitspersonal	1 000 DM	-	-	7 860
61	Stunden für Zeitarbeitspersonal	1 000 Std.	-	-	254

1) Voll- und teilzeitbeschäftigte Arbeitnehmer ohne Auszubildende. - 2) Vollbeschäftigte und entsprechend ihrer geleisteten Arbeitszeit in Vollbeschäftigte umgerechnete Teilzeitbeschäftigte. - 3) Vergütung gesetzlicher Feiertage und sonstiger gesetzlicher Ausfallzeiten, Arbeitgeberpflichtbeiträge zur Renten-, Arbeitslosen-, Kranken- und Pflegeversicherung, Unfallversicherungsbeiträge, gesetzliche Lohn- und Gehaltsfortzahlung sowie Zuschüsse zum Mutterschaftsgeld und sonstige gesetzliche Aufwendungen. - 4) Bis zur 6. Krankheitswoche. - 5) Differenz der Pensionsrückstellungen nach § 6a EStG am 31.12. und 1.1.1996. - 6) Ohne Ersatz betriebsbedingter Aufwendungen. - 7) Nach dem Schwerbehindertengesetz u. ä. - 8) Entgelt für geleistete Arbeit, Sonderzahlungen und Vergütung arbeitsfreier Tage.



**6 Unternehmen, Arbeitnehmer, Arbeitsstunden und Aufwendungen für die einzelnen Kostenarten im Produzierenden Gewerbe 1996  
nach Arbeitnehmergruppen und Wirtschaftszweigen**

**Unternehmen mit 10 und mehr Arbeitnehmern 1)**

**Neue Länder und Berlin-Ost**

Lfd. Nr.	Gegenstand der Nachweisung	Einheit	Arbeiter/ Arbeiterinnen	Angestellte	Arbeitnehmer
Herstellung von Gummi- und Kunststoffwaren					
1	Unternehmen erfaßt	Anzahl	290	290	292
2	Unternehmen hochgerechnet	Anzahl	621	623	627
3	Vollbeschäftigte erfaßt	Anzahl	13 336	3 923	17 258
4	Vollbeschäftigte hochgerechnet	Anzahl	19 548	5 829	25 378
5	Teilzeitbeschäftigte	Anzahl	382	272	654
6	Vollzeiteinheiten 2)	Anzahl	19 788	6 001	25 789
7	Auszubildende	Anzahl	430	223	653
8	Bezahlte Stunden Vollbeschäftigte	1 000 Std.	40 905	12 201	53 105
9	Bezahlte Stunden Teilzeitbeschäftigte	1 000 Std.	508	355	862
10	Geleistete Stunden Vollbeschäftigte	1 000 Std.	33 527	10 216	43 744
11	Geleistete Stunden Teilzeitbeschäftigte	1 000 Std.	416	300	716
12	Kurzarbeitsstunden	1 000 Std.	498	32	470
13	Streik- / Aussperrungsstunden	1 000 Std.	-	-	-
14	Entgelt für geleistete Arbeit	1 000 DM	526 121	244 635	770 756
15	Personalnebenkosten insgesamt	1 000 DM	312 807	138 072	450 879
16	dar.: Gesetzliche Personalnebenkosten 3)	1 000 DM	198 392	80 235	278 627
17	Zusätzliches Urlaubsgeld	1 000 DM	12 475	4 674	17 149
18	Leistungen zur Vermögensbildung	1 000 DM	2 533	896	3 429
19	Fest vereinbarte Sonderzahlungen	1 000 DM	16 511	8 181	24 692
20	Leistungs- und gewinnabhängige Sonderzahlungen	1 000 DM	2 303	5 146	7 449
21	Urlaubsvergütung	1 000 DM	67 513	30 519	98 032
22	Gesetzliche Lohnfortzahlung im Krankheitsfall 4)	1 000 DM	22 496	5 278	27 774
23	Zusätzliche Lohnfortzahlung im Krankheitsfall	1 000 DM	511	137	648
24	Vergütung gesetzl. Feiertage u. sonstiger gesetzl. Ausfallzeiten	1 000 DM	24 814	11 585	36 399
25	Vergütung betrieblicher arbeitsfreier Tage	1 000 DM	1 151	171	1 322
26	Arbeitgeberpflichtbeiträge zur Rentenversicherung	1 000 DM	64 850	28 425	93 275
27	Arbeitgeberpflichtbeiträge zur Arbeitslosenversicherung	1 000 DM	21 661	9 633	31 293
28	Arbeitgeberpflichtbeiträge zur Krankenversicherung	1 000 DM	45 894	19 065	64 959
29	Arbeitgeberpflichtbeiträge zur Pflegeversicherung	1 000 DM	3 530	1 482	5 012
30	Renten-, Arbeitslosen-, Kranken- und Pflegeversicherungsbeiträge für Auszubildende	1 000 DM	817	451	1 268
31	Beiträge zur Berufsgenossenschaft	1 000 DM	12 948	3 940	16 887
32	Rentenzahlungen für betriebliche Ruhegeldzusagen	1 000 DM	43	31	73
33	Nettozuführung zu den Pensionsrückstellungen 5)	1 000 DM	-1 472	-95	-1 567
34	Zuwendungen an Pensionskassen	1 000 DM	30	26	56
35	Zuwendungen an Unterstützungskassen	1 000 DM	-	22	22
36	Beiträge für Direktversicherungen	1 000 DM	542	1 307	1 849
37	Aufwendungen für den Vorruhestand	1 000 DM	-	-	-
38	Sonstige Aufwendungen zur Alterssicherung	1 000 DM	117	47	164
39	Zusätzliche Beiträge an Einrichtungen zur Unterstützung im Krankheitsfall	1 000 DM	87	32	119
40	Zusätzliche Beiträge an Einrichtungen zur Unterstützung bei Kurzarbeit/Arbeitslosigkeit	1 000 DM	244	27	271
41	Sonstige Aufwendungen für Vorsorgeeinrichtungen	1 000 DM	21	11	32
42	Beihilfen zu den Kosten für Arztleistungen u. ä.	1 000 DM	5	0	6
43	Betriebliches/tarifliches Kurzarbeitergeld	1 000 DM	881	151	1 032
44	Familienunterstützungen	1 000 DM	41	18	58
45	Wohnungsfürsorge	1 000 DM	-	-	-
46	Naturalleistungen	1 000 DM	117	46	163
47	Entlassungsentschädigungen	1 000 DM	2 313	1 766	4 079
48	Ausbildungsvergütungen	1 000 DM	3 910	2 223	6 132
49	Sach- und Fremdkosten für berufliche Aus-/Weiterbildung	1 000 DM	636	807	1 443
50	Kantinenkosten, Essensgutscheine	1 000 DM	589	112	881
51	Sach- und Fremdkosten für Belegschaftseinrichtungen (ohne Kantine)	1 000 DM	530	94	624
52	Aufwendungen bei auswärtiger Beschäftigung 6)	1 000 DM	1 533	557	2 091
53	Anwerbungskosten	1 000 DM	30	54	84
54	Zuschüsse zum Mutterschaftsgeld	1 000 DM	151	63	214
55	Sonstige gesetzliche Aufwendungen 7)	1 000 DM	1 990	765	2 754
56	Sonstige Zuwendungen	1 000 DM	425	367	791
57	<b>A r b e i t s k o s t e n i n s g e s a m t</b>	1 000 DM	838 928	382 707	1 221 635
58	dar.: Löhne und Gehälter 8)	1 000 DM	676 427	311 223	987 650
Nachrichtlich:					
59	Erstattete Arbeitskosten nach § 54 AFG u. ä.	1 000 DM	5 740	1 474	7 213
60	Aufwendungen für Zeitarbeitspersonal	1 000 DM	-	-	6 933
61	Stunden für Zeitarbeitspersonal	1 000 Std.	-	-	260

1) Voll- und teilzeitbeschäftigte Arbeitnehmer ohne Auszubildende. - 2) Vollbeschäftigte und entsprechend ihrer geleisteten Arbeitszeit in Vollbeschäftigte umgerechnete Teilzeitbeschäftigte. - 3) Vergütung gesetzlicher Feiertage und sonstiger gesetzlicher Ausfallzeiten, Arbeitgeberpflichtbeiträge zur Renten-, Arbeitslosen-, Kranken- und Pflegeversicherung, Unfallversicherungsbeiträge, gesetzliche Lohn- und Gehaltsfortzahlung sowie Zuschüsse zum Mutterschaftsgeld und sonstige gesetzliche Aufwendungen. - 4) Bis zur 6. Krankheitswoche. - 5) Differenz der Pensionsrückstellungen nach § 6a EStG am 31.12. und 1.1.1996. - 6) Ohne Ersatz betriebsbedingter Aufwendungen. - 7) Nach dem Schwerbehindertengesetz u. ä. - 8) Entgelt für geleistete Arbeit, Sonderzahlungen und Vergütung arbeitsfreier Tage.



6 Unternehmen, Arbeitnehmer, Arbeitsstunden und Aufwendungen für die einzelnen Kostenarten im Produzierenden Gewerbe 1996  
nach Arbeitnehmergruppen und Wirtschaftszweigen

Unternehmen mit 10 und mehr Arbeitnehmern 1)

Neue Länder und Berlin-Ost

Lfd. Nr.	Gegenstand der Nachweisung	Einheit	Arbeiter/ Arbeiterinnen	Angestellte	Arbeitnehmer
Glasgewerbe, Keramik, Verarbeitung von Steinen und Erden					
1	Unternehmen erfaßt	Anzahl	359	352	360
2	Unternehmen hochgerechnet	Anzahl	820	803	823
3	Vollbeschäftigte erfaßt	Anzahl	21 322	7 367	28 689
4	Vollbeschäftigte hochgerechnet	Anzahl	31 839	10 853	42 691
5	Teilzeitbeschäftigte	Anzahl	810	460	1 270
6	Vollzeiteinheiten 2)	Anzahl	32 428	11 158	43 586
7	Auszubildende	Anzahl	1 193	384	1 577
8	Bezahlte Stunden Vollbeschäftigte	1 000 Std.	67 535	22 688	90 223
9	Bezahlte Stunden Teilzeitbeschäftigte	1 000 Std.	1 123	636	1 759
10	Geleistete Stunden Vollbeschäftigte	1 000 Std.	55 246	18 947	74 192
11	Geleistete Stunden Teilzeitbeschäftigte	1 000 Std.	907	531	1 438
12	Kurzarbeitsstunden	1 000 Std.	1 075	104	1 179
13	Streik- / Aussperrungsstunden	1 000 Std.	2	-	2
14	Entgelt für geleistete Arbeit	1 000 DM	991 343	491 911	1 483 254
15	Personalnebenkosten insgesamt	1 000 DM	639 747	287 280	927 027
16	dar.: Gesetzliche Personalnebenkosten 3)	1 000 DM	393 047	159 601	552 648
17	Zusätzliches Urlaubsgeld	1 000 DM	17 906	6 788	24 674
18	Leistungen zur Vermögensbildung	1 000 DM	3 855	1 572	5 427
19	Fest vereinbarte Sonderzahlungen	1 000 DM	35 654	21 473	57 127
20	Leistungs- und gewinnabhängige Sonderzahlungen	1 000 DM	6 283	9 488	15 771
21	Urlaubsvergütung	1 000 DM	131 199	62 346	193 546
22	Gesetzliche Lohnfortzahlung im Krankheitsfall 4)	1 000 DM	41 788	11 607	53 395
23	Zusätzliche Lohnfortzahlung im Krankheitsfall	1 000 DM	723	221	945
24	Vergütung gesetzl. Feiertage u. sonstiger gesetzl. Ausfallzeiten	1 000 DM	45 763	22 725	68 488
25	Vergütung betrieblicher arbeitsfreier Tage	1 000 DM	1 571	710	2 281
26	Arbeitgeberpflichtbeiträge zur Rentenversicherung	1 000 DM	122 785	56 335	179 120
27	Arbeitgeberpflichtbeiträge zur Arbeitslosenversicherung	1 000 DM	40 353	18 990	59 343
28	Arbeitgeberpflichtbeiträge zur Krankenversicherung	1 000 DM	86 249	36 746	122 995
29	Arbeitgeberpflichtbeiträge zur Pflegeversicherung	1 000 DM	6 571	3 038	9 609
30	Renten-, Arbeitslosen-, Kranken- und Pflegeversicherungsbeiträge für Auszubildende	1 000 DM	2 386	784	3 169
31	Beiträge zur Berufsgenossenschaft	1 000 DM	45 379	8 454	53 833
32	Rentenzahlungen für betriebliche Ruhegeldzusagen	1 000 DM	1 008	586	1 605
33	Nettozuführung zu den Pensionsrückstellungen 5)	1 000 DM	-48	407	359
34	Zuwendungen an Pensionskassen	1 000 DM	504	265	769
35	Zuwendungen an Unterstützungskassen	1 000 DM	410	120	529
36	Beiträge für Direktversicherungen	1 000 DM	848	1 679	2 527
37	Aufwendungen für den Vorruhestand	1 000 DM	-	-	-
38	Sonstige Aufwendungen zur Alterssicherung	1 000 DM	2 581	1 494	4 076
39	Zusätzliche Beiträge an Einrichtungen zur Unterstützung im Krankheitsfall	1 000 DM	116	53	169
40	Zusätzliche Beiträge an Einrichtungen zur Unterstützung bei Kurzarbeit/Arbeitslosigkeit	1 000 DM	52	8	60
41	Sonstige Aufwendungen für Vorsorgeeinrichtungen	1 000 DM	2	18	20
42	Beihilfen zu den Kosten für Arztleistungen u. ä.	1 000 DM	-	1	1
43	Betriebliches/tarifliches Kurzarbeitergeld	1 000 DM	1 000	141	1 141
44	Familienunterstützungen	1 000 DM	219	156	375
45	Wohnungsfürsorge	1 000 DM	-	3	3
46	Naturalleistungen	1 000 DM	827	498	1 325
47	Entlassungsentschädigungen	1 000 DM	16 180	8 781	24 962
48	Ausbildungsvergütungen	1 000 DM	11 759	3 921	15 679
49	Sach- und Fremdkosten für berufliche Aus-/Weiterbildung	1 000 DM	2 821	1 977	4 798
50	Kantinenkosten, Essensgutscheine	1 000 DM	2 075	771	2 846
51	Sach- und Fremdkosten für Belegschaftseinrichtungen (ohne Kantine)	1 000 DM	2 612	673	3 285
52	Aufwendungen bei auswärtiger Beschäftigung 6)	1 000 DM	2 829	1 672	4 501
53	Anwerbungskosten	1 000 DM	353	585	939
54	Zuschüsse zum Mutterschaftsgeld	1 000 DM	213	177	390
55	Sonstige gesetzliche Aufwendungen 7)	1 000 DM	3 946	1 529	5 476
56	Sonstige Zuwendungen	1 000 DM	974	498	1 472
57	<b>Arbeitskosten insgesamt</b>	1 000 DM	1 631 090	779 191	2 410 281
58	dar.: Löhne und Gehälter 8)	1 000 DM	1 276 086	628 822	1 904 908
	Nachrichtlich:				
59	Erstattete Arbeitskosten nach § 54 AFG u. ä.	1 000 DM	5 506	919	6 425
60	Aufwendungen für Zeitarbeitspersonal	1 000 DM	-	-	18 036
61	Stunden für Zeitarbeitspersonal	1 000 Std.	-	-	578

1) Voll- und teilzeitbeschäftigte Arbeitnehmer ohne Auszubildende. - 2) Vollbeschäftigte und entsprechend ihrer geleisteten Arbeitszeit in Vollbeschäftigte umgerechnete Teilzeitbeschäftigte. - 3) Vergütung gesetzlicher Feiertage und sonstiger gesetzlicher Ausfallzeiten, Arbeitgeberpflichtbeiträge zur Renten-, Arbeitslosen-, Kranken- und Pflegeversicherung, Unfallversicherungsbeiträge, gesetzliche Lohn- und Gehaltsfortzahlung sowie Zuschüsse zum Mutterschaftsgeld und sonstige gesetzliche Aufwendungen. - 4) Bis zur 6. Krankheitswoche. - 5) Differenz der Pensionsrückstellungen nach § 6a EStG am 31.12. und 1.1.1996. - 6) Ohne Ersatz betriebsbedingter Aufwendungen. - 7) Nach dem Schwerbehindertengesetz u. ä. - 8) Entgelt für geleistete Arbeit, Sonderzahlungen und Vergütung arbeitsfreier Tage.



**6 Unternehmen, Arbeitnehmer, Arbeitsstunden und Aufwendungen für die einzelnen Kostenarten im Produzierenden Gewerbe 1996  
nach Arbeitnehmergruppen und Wirtschaftszweigen**

**Unternehmen mit 10 und mehr Arbeitnehmern 1)**

**Neue Länder und Berlin-Ost**

Lfd. Nr.	Gegenstand der Nachweisung	Einheit	Arbeiter/ Arbeiterinnen	Angestellte	Arbeitnehmer
<b>Metallerzeugung und -bearbeitung, Herstellung von Metallerzeugnissen</b>					
1	Unternehmen erfaßt	Anzahl	620	605	622
2	Unternehmen hochgerechnet	Anzahl	2 058	1 982	2 092
3	Vollbeschäftigte erfaßt	Anzahl	41 277	13 208	54 486
4	Vollbeschäftigte hochgerechnet	Anzahl	68 189	19 699	87 888
5	Teilzeitbeschäftigte	Anzahl	945	1 038	1 983
6	Vollzeiteinheiten 2)	Anzahl	68 829	20 397	89 226
7	Auszubildende	Anzahl	3 694	653	4 347
8	Bezahlte Stunden Vollbeschäftigte	1 000 Std.	141 588	40 551	182 139
9	Bezahlte Stunden Teilzeitbeschäftigte	1 000 Std.	1 279	1 441	2 720
10	Geleistete Stunden Vollbeschäftigte	1 000 Std.	115 681	33 730	149 410
11	Geleistete Stunden Teilzeitbeschäftigte	1 000 Std.	1 077	1 204	2 281
12	Kurzarbeitsstunden	1 000 Std.	1 758	364	2 122
13	Streik- / Aussperrungsstunden	1 000 Std.	-	-	-
14	Entgelt für geleistete Arbeit	1 000 DM	2 054 661	900 236	2 954 897
15	Personalnebenkosten insgesamt	1 000 DM	1 356 110	529 167	1 885 277
16	dar.: Gesetzliche Personalnebenkosten 3)	1 000 DM	813 030	301 653	1 114 682
17	Zusätzliches Urlaubsgeld	1 000 DM	53 008	22 247	75 255
18	Leistungen zur Vermögensbildung	1 000 DM	6 353	2 320	8 673
19	Fest vereinbarte Sonderzahlungen	1 000 DM	55 061	28 427	83 489
20	Leistungs- und gewinnabhängige Sonderzahlungen	1 000 DM	10 817	9 949	20 766
21	Urlaubsvergütung	1 000 DM	269 784	117 528	387 311
22	Gesetzliche Lohnfortzahlung im Krankheitsfall 4)	1 000 DM	95 813	22 919	118 732
23	Zusätzliche Lohnfortzahlung im Krankheitsfall	1 000 DM	3 309	987	4 296
24	Vergütung gesetzl. Feiertage u. sonstiger gesetzl. Ausfallzeiten	1 000 DM	97 107	43 005	140 112
25	Vergütung betrieblicher arbeitsfreier Tage	1 000 DM	3 644	1 170	4 814
26	Arbeitgeberpflichtbeiträge zur Rentenversicherung	1 000 DM	256 060	106 240	362 300
27	Arbeitgeberpflichtbeiträge zur Arbeitslosenversicherung	1 000 DM	85 113	35 405	120 518
28	Arbeitgeberpflichtbeiträge zur Krankenversicherung	1 000 DM	179 030	69 123	248 153
29	Arbeitgeberpflichtbeiträge zur Pflegeversicherung	1 000 DM	13 164	5 282	18 446
30	Renten-, Arbeitslosen-, Kranken- und Pflegeversicherungsbeiträge für Auszubildende	1 000 DM	7 558	1 387	8 946
31	Beiträge zur Berufsgenossenschaft	1 000 DM	77 901	16 467	94 367
32	Rentenzahlungen für betriebliche Ruhegeldzusagen	1 000 DM	3 008	1 025	4 033
33	Nettozuführung zu den Pensionsrückstellungen 5)	1 000 DM	976	1 150	2 126
34	Zuwendungen an Pensionskassen	1 000 DM	634	343	977
35	Zuwendungen an Unterstützungskassen	1 000 DM	54	22	77
36	Beiträge für Direktversicherungen	1 000 DM	3 374	4 706	8 080
37	Aufwendungen für den Vorruhestand	1 000 DM	30	11	41
38	Sonstige Aufwendungen zur Alterssicherung	1 000 DM	1 169	966	2 135
39	Zusätzliche Beiträge an Einrichtungen zur Unterstützung im Krankheitsfall	1 000 DM	501	158	660
40	Zusätzliche Beiträge an Einrichtungen zur Unterstützung bei Kurzarbeit/Arbeitslosigkeit	1 000 DM	942	265	1 206
41	Sonstige Aufwendungen für Vorsorgeeinrichtungen	1 000 DM	138	38	176
42	Beihilfen zu den Kosten für Arztleistungen u. ä.	1 000 DM	4	7	11
43	Betriebliches/tarifliches Kurzarbeitergeld	1 000 DM	4 197	851	5 048
44	Familienunterstützungen	1 000 DM	244	65	309
45	Wohnungsfürsorge	1 000 DM	18	40	58
46	Naturalleistungen	1 000 DM	452	415	867
47	Entlassungsentschädigungen	1 000 DM	25 001	15 824	40 825
48	Ausbildungsvergütungen	1 000 DM	36 264	6 794	43 058
49	Sach- und Fremdkosten für berufliche Aus-/Weiterbildung	1 000 DM	8 764	3 075	11 839
50	Kantinenkosten, Essensgutscheine	1 000 DM	3 210	1 331	4 541
51	Sach- und Fremdkosten für Belegschaftseinrichtungen (ohne Kantine)	1 000 DM	4 486	1 076	5 562
52	Aufwendungen bei auswärtiger Beschäftigung 6)	1 000 DM	37 401	3 788	41 189
53	Anwerbungskosten	1 000 DM	179	693	871
54	Zuschüsse zum Mutterschaftsgeld	1 000 DM	469	282	751
55	Sonstige gesetzliche Aufwendungen 7)	1 000 DM	8 374	2 930	11 305
56	Sonstige Zuwendungen	1 000 DM	2 501	859	3 360
57	<b>Arbeitskosten insgesamt</b>	1 000 DM	<b>3 410 771</b>	<b>1 429 403</b>	<b>4 840 174</b>
58	dar.: Löhne und Gehälter 8)	1 000 DM	2 649 557	1 148 787	3 798 344
Nachrichtlich:					
59	Erstattete Arbeitskosten nach § 54 AFG u. ä.	1 000 DM	16 975	5 721	22 696
60	Aufwendungen für Zeitarbeitspersonal	1 000 DM	-	-	94 726
61	Stunden für Zeitarbeitspersonal	1 000 Std.	-	-	2 747

1) Voll- und teilzeitbeschäftigte Arbeitnehmer ohne Auszubildende. - 2) Vollbeschäftigte und entsprechend ihrer geleisteten Arbeitszeit in Vollbeschäftigte umgerechnete Teilzeitbeschäftigte. - 3) Vergütung gesetzlicher Feiertage und sonstiger gesetzlicher Ausfallzeiten, Arbeitgeberpflichtbeiträge zur Renten-, Arbeitslosen-, Kranken- und Pflegeversicherung, Unfallversicherungsbeiträge, gesetzliche Lohn- und Gehaltsfortzahlung sowie Zuschüsse zum Mutterschaftsgeld und sonstige gesetzliche Aufwendungen. - 4) Bis zur 6. Krankheitswoche. - 5) Differenz der Pensionsrückstellungen nach § 6a EStG am 31.12. und 1.1.1996. - 6) Ohne Ersatz betriebsbedingter Aufwendungen. - 7) Nach dem Schwerbehindertengesetz u. ä. - 8) Entgelt für geleistete Arbeit, Sonderzahlungen und Vergütung arbeitsfreier Tage.



6 Unternehmen, Arbeitnehmer, Arbeitsstunden und Aufwendungen für die einzelnen Kostenarten im Produzierenden Gewerbe 1996  
nach Arbeitnehmergruppen und Wirtschaftszweigen

Unternehmen mit 10 und mehr Arbeitnehmern 1)

Neue Länder und Berlin-Ost

Lfd. Nr.	Gegenstand der Nachweisung	Einheit	Arbeiter/ Arbeiterinnen	Angestellte	Arbeitnehmer
Maschinenbau					
1	Unternehmen erfaßt	Anzahl	435	433	443
2	Unternehmen hochgerechnet	Anzahl	1 145	1 121	1 164
3	Vollbeschäftigte erfaßt	Anzahl	27 298	15 339	42 637
4	Vollbeschäftigte hochgerechnet	Anzahl	44 194	22 477	66 670
5	Teilzeitbeschäftigte	Anzahl	409	1 146	1 555
6	Vollzeiteinheiten 2)	Anzahl	44 456	23 262	67 718
7	Auszubildende	Anzahl	2 324	507	2 832
8	Bezahlte Stunden Vollbeschäftigte	1 000 Std.	92 094	45 891	137 985
9	Bezahlte Stunden Teilzeitbeschäftigte	1 000 Std.	534	1 600	2 134
10	Geleistete Stunden Vollbeschäftigte	1 000 Std.	75 147	37 961	113 108
11	Geleistete Stunden Teilzeitbeschäftigte	1 000 Std.	443	1 315	1 758
12	Kurzarbeitsstunden	1 000 Std.	1 247	581	1 828
13	Streik- / Aussperrungsstunden	1 000 Std.	-	-	-
14	Entgelt für geleistete Arbeit	1 000 DM	1 401 896	1 132 472	2 534 368
15	Personalnebenkosten insgesamt	1 000 DM	935 897	693 966	1 629 864
16	dar.: Gesetzliche Personalnebenkosten 3)	1 000 DM	530 939	363 495	894 434
17	Zusätzliches Urlaubsgeld	1 000 DM	44 761	37 113	81 874
18	Leistungen zur Vermögensbildung	1 000 DM	3 828	2 264	6 092
19	Fast vereinbarte Sonderzahlungen	1 000 DM	35 925	32 029	67 954
20	Leistungs- und gewinnabhängige Sonderzahlungen	1 000 DM	4 523	11 193	15 715
21	Urlaubsvergütung	1 000 DM	188 086	151 369	339 455
22	Gesetzliche Lohnfortzahlung im Krankheitsfall 4)	1 000 DM	59 993	27 564	87 557
23	Zusätzliche Lohnfortzahlung im Krankheitsfall	1 000 DM	1 802	849	2 651
24	Vergütung gesetzl. Feiertage u. sonstiger gesetzl. Ausfallzeiten	1 000 DM	68 317	54 265	122 582
25	Vergütung betrieblicher arbeitsfreier Tage	1 000 DM	3 418	3 581	6 999
26	Arbeitgeberpflichtbeiträge zur Rentenversicherung	1 000 DM	174 026	130 947	304 973
27	Arbeitgeberpflichtbeiträge zur Arbeitslosenversicherung	1 000 DM	58 265	43 921	102 185
28	Arbeitgeberpflichtbeiträge zur Krankenversicherung	1 000 DM	121 117	82 511	203 628
29	Arbeitgeberpflichtbeiträge zur Pflegeversicherung	1 000 DM	8 051	5 732	13 783
30	Renten-, Arbeitslosen-, Kranken- und Pflegeversicherungsbeiträge für Auszubildende	1 000 DM	5 251	1 152	6 403
31	Beiträge zur Berufsgenossenschaft	1 000 DM	34 839	14 194	49 033
32	Rentenzahlungen für betriebliche Ruhegeldzusagen	1 000 DM	2 637	2 897	5 534
33	Nettozuführung zu den Pensionsrückstellungen 5)	1 000 DM	2 734	8 733	11 467
34	Zuwendungen an Pensionskassen	1 000 DM	83	207	289
35	Zuwendungen an Unterstützungskassen	1 000 DM	194	166	360
36	Beiträge für Direktversicherungen	1 000 DM	5 690	6 132	11 823
37	Aufwendungen für den Vorruhestand	1 000 DM	3	66	70
38	Sonstige Aufwendungen zur Alterssicherung	1 000 DM	359	730	1 089
39	Zusätzliche Beiträge an Einrichtungen zur Unterstützung im Krankheitsfall	1 000 DM	219	159	378
40	Zusätzliche Beiträge an Einrichtungen zur Unterstützung bei Kurzarbeit/Arbeitslosigkeit	1 000 DM	433	226	658
41	Sonstige Aufwendungen für Vorsorgeeinrichtungen	1 000 DM	31	125	156
42	Beihilfen zu den Kosten für Arztleistungen u. ä.	1 000 DM	16	12	28
43	Betriebliches/tarifliches Kurzarbeitergeld	1 000 DM	4 550	3 559	8 108
44	Familienunterstützungen	1 000 DM	265	227	492
45	Wohnungsfürsorge	1 000 DM	15	173	188
46	Naturalleistungen	1 000 DM	422	378	800
47	Entlassungsentschädigungen	1 000 DM	41 609	44 728	86 337
48	Ausbildungsvergütungen	1 000 DM	25 687	5 814	31 501
49	Sach- und Fremdkosten für berufliche Aus-/Weiterbildung	1 000 DM	6 263	4 980	11 244
50	Kantinenkosten, Essensgutscheine	1 000 DM	3 330	2 415	5 745
51	Sach- und Fremdkosten für Belegschaftseinrichtungen (ohne Kantine)	1 000 DM	2 318	794	3 113
52	Aufwendungen bei auswärtiger Beschäftigung 6)	1 000 DM	19 080	6 554	25 634
53	Anwerbungskosten	1 000 DM	88	725	813
54	Zuschüsse zum Mutterschaftsgeld	1 000 DM	138	285	423
55	Sonstige gesetzliche Aufwendungen 7)	1 000 DM	6 193	4 076	10 270
56	Sonstige Zuwendungen	1 000 DM	1 339	1 120	2 459
57	Arbeitskosten insgesamt	1 000 DM	2 337 793	1 826 438	4 164 231
58	dar.: Löhne und Gehälter 8)	1 000 DM	1 812 548	1 452 699	3 265 247
Nachrichtlich:					
59	Erstattete Arbeitskosten nach § 54 AfG u. ä.	1 000 DM	10 648	6 303	16 951
60	Aufwendungen für Zeitarbeitspersonal	1 000 DM	-	-	55 394
61	Stunden für Zeitarbeitspersonal	1 000 Std.	-	-	1 432

1) Voll- und teilzeitbeschäftigte Arbeitnehmer ohne Auszubildende. - 2) Vollbeschäftigte und entsprechend ihrer geleisteten Arbeitszeit in Vollbeschäftigte umgerechnete Teilzeitbeschäftigte. - 3) Vergütung gesetzlicher Feiertage und sonstiger gesetzlicher Ausfallzeiten, Arbeitgeberpflichtbeiträge zur Renten-, Arbeitslosen-, Kranken- und Pflegeversicherung, Unfallversicherungsbeiträge, gesetzliche Lohn- und Gehaltsfortzahlung sowie Zuschüsse zum Mutterschaftsgeld und sonstige gesetzliche Aufwendungen. - 4) Bis zur 6. Krankheitswoche. - 5) Differenz der Pensionsrückstellungen nach § 6a EStG am 31.12. und 1.1.1996. - 6) Ohne Ersatz betriebsbedingter Aufwendungen. - 7) Nach dem Schwerbehindertengesetz u. ä. - 8) Entgelt für geleistete Arbeit, Sonderzahlungen und Vergütung arbeitsfreier Tage.



**6 Unternehmen, Arbeitnehmer, Arbeitsstunden und Aufwendungen für die einzelnen Kostenarten im Produzierenden Gewerbe 1996  
nach Arbeitnehmergruppen und Wirtschaftszweigen**

**Unternehmen mit 10 und mehr Arbeitnehmern 1)**

**Neue Länder und Berlin-Ost**

Lfd. Nr.	Gegenstand der Nachweisung	Einheit	Arbeiter/ Arbeiterinnen	Angestellte	Arbeitnehmer
Herstellung von Büromaschinen, Datenverarbeitungsgeräten und -einrichtungen; Elektrotechnik, Feinmechanik und Optik					
1	Unternehmen erfaßt	Anzahl	589	582	625
2	Unternehmen hochgerechnet	Anzahl	1 230	1 201	1 335
3	Vollbeschäftigte erfaßt	Anzahl	35 900	23 656	59 556
4	Vollbeschäftigte hochgerechnet	Anzahl	45 083	27 773	72 855
5	Teilzeitbeschäftigte	Anzahl	3 054	1 492	4 546
6	Vollzeiteinheiten 2)	Anzahl	47 140	28 794	75 934
7	Auszubildende	Anzahl	3 512	559	4 072
8	Bezahlte Stunden Vollbeschäftigte	1 000 Std.	91 647	55 703	147 350
9	Bezahlte Stunden Teilzeitbeschäftigte	1 000 Std.	4 184	2 047	6 231
10	Geleistete Stunden Vollbeschäftigte	1 000 Std.	74 416	46 230	120 646
11	Geleistete Stunden Teilzeitbeschäftigte	1 000 Std.	3 429	1 688	5 117
12	Kurzarbeitsstunden	1 000 Std.	1 469	737	2 206
13	Streik- / Aussperrungsstunden	1 000 Std.	-	-	-
14	Entgelt für geleistete Arbeit	1 000 DM	1 365 925	1 447 524	2 813 449
15	Personalnebenkosten insgesamt	1 000 DM	1 012 531	1 030 757	2 043 288
16	dar.: Gesetzliche Personalnebenkosten 3)	1 000 DM	523 260	454 504	977 764
17	Zusätzliches Urlaubsgeld	1 000 DM	60 224	58 197	118 421
18	Leistungen zur Vermögensbildung	1 000 DM	7 310	8 775	16 084
19	Fest vereinbarte Sonderzahlungen	1 000 DM	55 275	52 741	108 017
20	Leistungs- und gewinnabhängige Sonderzahlungen	1 000 DM	9 567	49 723	59 290
21	Urlaubsvergütung	1 000 DM	186 493	198 628	385 121
22	Gesetzliche Lohnfortzahlung im Krankheitsfall 4)	1 000 DM	62 957	34 293	97 250
23	Zusätzliche Lohnfortzahlung im Krankheitsfall	1 000 DM	1 517	1 022	2 539
24	Vergütung gesetzl. Feiertage u. sonstiger gesetzl. Ausfallzeiten	1 000 DM	66 206	68 909	135 115
25	Vergütung betrieblicher arbeitsfreier Tage	1 000 DM	6 485	7 573	14 058
26	Arbeitgeberpflichtbeiträge zur Rentenversicherung	1 000 DM	176 995	168 409	345 404
27	Arbeitgeberpflichtbeiträge zur Arbeitslosenversicherung	1 000 DM	59 230	56 528	115 758
28	Arbeitgeberpflichtbeiträge zur Krankenversicherung	1 000 DM	121 484	103 101	224 585
29	Arbeitgeberpflichtbeiträge zur Pflegeversicherung	1 000 DM	9 035	7 754	16 789
30	Renten-, Arbeitslosen-, Kranken- und Pflegeversicherungsbeiträge für Auszubildende	1 000 DM	7 572	1 369	8 941
31	Beiträge zur Berufsgenossenschaft	1 000 DM	21 739	12 104	33 843
32	Rentenzahlungen für betriebliche Ruhegeldzusagen	1 000 DM	8 870	36 941	45 810
33	Nettozuführung zu den Pensionsrückstellungen 5)	1 000 DM	6 315	26 970	33 285
34	Zuwendungen an Pensionskassen	1 000 DM	464	1 046	1 509
35	Zuwendungen an Unterstützungskassen	1 000 DM	393	183	576
36	Beiträge für Direktversicherungen	1 000 DM	1 894	3 817	5 711
37	Aufwendungen für den Vorruhestand	1 000 DM	218	170	388
38	Sonstige Aufwendungen zur Alterssicherung	1 000 DM	2 659	11 365	14 023
39	Zusätzliche Beiträge an Einrichtungen zur Unterstützung im Krankheitsfall	1 000 DM	174	399	573
40	Zusätzliche Beiträge an Einrichtungen zur Unterstützung bei Kurzarbeit/Arbeitslosigkeit	1 000 DM	211	56	267
41	Sonstige Aufwendungen für Vorsorgeeinrichtungen	1 000 DM	60	131	191
42	Beihilfen zu den Kosten für Arztleistungen u. ä.	1 000 DM	187	203	391
43	Betriebliches/tarifliches Kurzarbeitergeld	1 000 DM	4 458	2 811	7 270
44	Familienunterstützungen	1 000 DM	189	186	375
45	Wohnungsfürsorge	1 000 DM	87	451	538
46	Naturalleistungen	1 000 DM	482	444	927
47	Entlassungsentschädigungen	1 000 DM	51 199	68 260	119 459
48	Ausbildungsvergütungen	1 000 DM	34 646	6 665	41 311
49	Sach- und Fremdkosten für berufliche Aus-/Weiterbildung	1 000 DM	12 240	14 819	27 059
50	Kantinenkosten, Essensgutscheine	1 000 DM	6 733	6 393	13 126
51	Sach- und Fremdkosten für Belegschaftseinrichtungen (ohne Kantine)	1 000 DM	3 346	3 270	6 615
52	Aufwendungen bei auswärtiger Beschäftigung 6)	1 000 DM	17 564	8 730	26 294
53	Anwerbungskosten	1 000 DM	636	1 296	1 932
54	Zuschüsse zum Mutterschaftsgeld	1 000 DM	920	679	1 599
55	Sonstige gesetzliche Aufwendungen 7)	1 000 DM	4 693	2 728	7 421
56	Sonstige Zuwendungen	1 000 DM	1 804	3 618	5 422
57	<b>A r b e i t s k o s t e n i n s g e s a m t</b>	1 000 DM	2 378 456	2 478 281	4 856 737
58	dar.: Löhne und Gehälter 8)	1 000 DM	1 821 960	1 927 386	3 749 346
	Nachrichtlich:				
59	Erstattete Arbeitskosten nach § 54 AFG u. ä.	1 000 DM	20 394	13 238	33 632
60	Aufwendungen für Zeitarbeitspersonal	1 000 DM	-	-	49 865
61	Stunden für Zeitarbeitspersonal	1 000 Std.	-	-	1 512

1) Voll- und teilzeitbeschäftigte Arbeitnehmer ohne Auszubildende. - 2) Vollbeschäftigte und entsprechend ihrer geleisteten Arbeitszeit in Vollbeschäftigte umgerechnete Teilzeitbeschäftigte. - 3) Vergütung gesetzlicher Feiertage und sonstiger gesetzlicher Ausfallzeiten, Arbeitgeberpflichtbeiträge zur Renten-, Arbeitslosen-, Kranken- und Pflegeversicherung, Unfallversicherungsbeiträge, gesetzliche Lohn- und Gehaltsfortzahlung sowie Zuschüsse zum Mutterschaftsgeld und sonstige gesetzliche Aufwendungen. - 4) Bis zur 6. Krankheitswoche. - 5) Differenz der Pensionsrückstellungen nach § 6a EStG am 31.12. und 1.1.1996. - 6) Ohne Ersatz betriebsbedingter Aufwendungen. - 7) Nach dem Schwerbehindertengesetz u. ä. - 8) Entgelt für geleistete Arbeit, Sonderzahlungen und Vergütung arbeitsfreier Tage.



6 Unternehmen, Arbeitnehmer, Arbeitsstunden und Aufwendungen für die einzelnen Kostenarten im Produzierenden Gewerbe 1996  
nach Arbeitnehmergruppen und Wirtschaftszweigen

Unternehmen mit 10 und mehr Arbeitnehmern 1)

Neue Länder und Berlin-OST

Lfd. Nr.	Gegenstand der Nachweisung	Einheit	Arbeiter/ Arbeiterinnen	Angestellte	Arbeitnehmer
Fahrzeugbau					
1	Unternehmen erfaßt	Anzahl	192	189	193
2	Unternehmen hochgerechnet	Anzahl	289	264	270
3	Vollbeschäftigte erfaßt	Anzahl	24 950	8 760	33 710
4	Vollbeschäftigte hochgerechnet	Anzahl	27 896	9 589	37 485
5	Teilzeitbeschäftigte	Anzahl	263	370	633
6	Vollzeiteinheiten 2)	Anzahl	28 082	9 861	37 943
7	Auszubildende	Anzahl	2 054	262	2 316
8	Bezahlte Stunden Vollbeschäftigte	1 000 Std.	56 214	19 794	76 008
9	Bezahlte Stunden Teilzeitbeschäftigte	1 000 Std.	369	560	930
10	Geleistete Stunden Vollbeschäftigte	1 000 Std.	45 420	16 474	61 894
11	Geleistete Stunden Teilzeitbeschäftigte	1 000 Std.	298	467	765
12	Kurzarbeitsstunden	1 000 Std.	908	139	1 047
13	Streik- / Aussperrungsstunden	1 000 Std.	-	-	-
14	Entgelt für geleistete Arbeit	1 000 DM	927 382	547 650	1 475 032
15	Personalnebenkosten insgesamt	1 000 DM	681 991	339 264	1 021 254
16	dar.: Gesetzliche Personalnebenkosten 3)	1 000 DM	369 542	167 858	537 400
17	Zusätzliches Urlaubsgeld	1 000 DM	48 652	22 618	71 271
18	Leistungen zur Vermögensbildung	1 000 DM	1 689	613	2 301
19	Fest vereinbarte Sonderzahlungen	1 000 DM	36 486	22 817	59 303
20	Leistungs- und gewinnabhängige Sonderzahlungen	1 000 DM	7 975	6 704	14 679
21	Urlaubsvergütung	1 000 DM	128 470	72 343	200 813
22	Gesetzliche Lohnfortzahlung im Krankheitsfall 4)	1 000 DM	44 636	11 688	56 324
23	Zusätzliche Lohnfortzahlung im Krankheitsfall	1 000 DM	2 670	702	3 373
24	Vergütung gesetzl. Feiertage u. sonstiger gesetzl. Ausfallzeiten	1 000 DM	45 346	25 917	71 264
25	Vergütung betrieblicher arbeitsfreier Tage	1 000 DM	3 610	4 182	7 792
26	Arbeitgeberpflichtbeiträge zur Rentenversicherung	1 000 DM	119 215	61 342	180 557
27	Arbeitgeberpflichtbeiträge zur Arbeitslosenversicherung	1 000 DM	39 849	20 628	60 477
28	Arbeitgeberpflichtbeiträge zur Krankenversicherung	1 000 DM	81 393	37 166	118 559
29	Arbeitgeberpflichtbeiträge zur Pflegeversicherung	1 000 DM	6 141	3 024	9 165
30	Renten-, Arbeitslosen-, Kranken- und Pflegeversicherungsbeiträge für Auszubildende	1 000 DM	5 443	738	6 182
31	Beiträge zur Berufsgenossenschaft	1 000 DM	29 180	6 248	35 408
32	Rentenzahlungen für betriebliche Ruhegeldzusagen	1 000 DM	1 265	1 152	2 417
33	Nettozuführung zu den Pensionsrückstellungen 5)	1 000 DM	1 229	2 544	3 773
34	Zuwendungen an Pensionskassen	1 000 DM	10	339	349
35	Zuwendungen an Unterstützungskassen	1 000 DM	79	29	108
36	Beiträge für Direktversicherungen	1 000 DM	312	1 761	2 073
37	Aufwendungen für den Vorruhestand	1 000 DM	92	199	291
38	Sonstige Aufwendungen zur Alterssicherung	1 000 DM	227	155	382
39	Zusätzliche Beiträge an Einrichtungen zur Unterstützung im Krankheitsfall	1 000 DM	158	42	200
40	Zusätzliche Beiträge an Einrichtungen zur Unterstützung bei Kurzarbeit/Arbeitslosigkeit	1 000 DM	167	7	174
41	Sonstige Aufwendungen für Vorsorgeeinrichtungen	1 000 DM	31	66	97
42	Beihilfen zu den Kosten für Arztleistungen u. ä.	1 000 DM	8	2	11
43	Betriebliches/tarifliches Kurzarbeitergeld	1 000 DM	2 498	612	3 110
44	Familienunterstützungen	1 000 DM	755	211	966
45	Wohnungsfürsorge	1 000 DM	764	607	1 371
46	Naturalleistungen	1 000 DM	225	97	322
47	Entlassungsentschädigungen	1 000 DM	18 749	16 175	34 923
48	Ausbildungsvergütungen	1 000 DM	26 360	3 661	30 021
49	Sach- und Fremdkosten für berufliche Aus-/Weiterbildung	1 000 DM	11 567	6 277	17 844
50	Kantinenkosten, Essensgutscheine	1 000 DM	5 532	2 476	8 007
51	Sach- und Fremdkosten für Belegschaftseinrichtungen (ohne Kantine)	1 000 DM	3 263	612	3 875
52	Aufwendungen bei auswärtiger Beschäftigung 6)	1 000 DM	2 891	2 027	4 918
53	Anwerbungskosten	1 000 DM	437	881	1 318
54	Zuschüsse zum Mutterschaftsgeld	1 000 DM	108	166	274
55	Sonstige gesetzliche Aufwendungen 7)	1 000 DM	3 694	1 679	5 373
56	Sonstige Zuwendungen	1 000 DM	835	758	1 593
57	A r b e i t s k o s t e n i n s g e s a m t	1 000 DM	1 609 373	886 914	2 496 287
58	dar.: Löhne und Gehälter 8)	1 000 DM	1 246 917	715 235	1 962 151
Nachrichtlich:					
59	Erstattete Arbeitskosten nach § 54 AFG u. ä.	1 000 DM	3 826	1 241	5 067
60	Aufwendungen für Zeitarbeitspersonal	1 000 DM	-	-	60 404
61	Stunden für Zeitarbeitspersonal	1 000 Std.	-	-	1 714

1) Voll- und teilzeitbeschäftigte Arbeitnehmer ohne Auszubildende. - 2) Vollbeschäftigte und entsprechend ihrer geleisteten Arbeitszeit in Vollbeschäftigte umgerechnete Teilzeitbeschäftigte. - 3) Vergütung gesetzlicher Feiertage und sonstiger gesetzlicher Ausfallzeiten, Arbeitgeberpflichtbeiträge zur Renten-, Arbeitslosen-, Kranken- und Pflegeversicherung, Unfallversicherungsbeiträge, gesetzliche Lohn- und Gehaltsfortzahlung sowie Zuschüsse zum Mutterschaftsgeld und sonstige gesetzliche Aufwendungen. - 4) Bis zur 6. Krankheitswoche. - 5) Differenz der Pensionsrückstellungen nach § 6a EStG am 31.12. und 1.1.1996. - 6) Ohne Ersatz betriebsbedingter Aufwendungen. - 7) Nach dem Schwerbehindertengesetz u. ä. - 8) Entgelt für geleistete Arbeit, Sonderzahlungen und Vergütung arbeitsfreier Tage.



**6 Unternehmen, Arbeitnehmer, Arbeitsstunden und Aufwendungen für die einzelnen Kostenarten im Produzierenden Gewerbe 1996  
nach Arbeitnehmergruppen und Wirtschaftszweigen**

**Unternehmen mit 10 und mehr Arbeitnehmern 1)**

**Neue Länder und Berlin-Ost**

Lfd. Nr.	Gegenstand der Nachweisung	Einheit	Arbeiter/ Arbeiterinnen	Angestellte	Arbeitnehmer
<b>Herstellung von Möbeln, Schmuck, Musikinstrumenten, Sportgeräten, Spielwaren und sonstigen Erzeugnissen; Recycling</b>					
1	Unternehmen erfaßt	Anzahl	298	288	299
2	Unternehmen hochgerechnet	Anzahl	591	562	594
3	Vollbeschäftigte erfaßt	Anzahl	12 889	3 529	16 418
4	Vollbeschäftigte hochgerechnet	Anzahl	18 330	4 971	23 301
5	Teilzeitbeschäftigte	Anzahl	786	328	1 114
6	Vollzeiteinheiten 2)	Anzahl	18 867	5 190	24 057
7	Auszubildende	Anzahl	954	244	1 199
8	Bezahlte Stunden Vollbeschäftigte	1 000 Std.	38 285	10 259	48 543
9	Bezahlte Stunden Teilzeitbeschäftigte	1 000 Std.	1 117	459	1 576
10	Geleistete Stunden Vollbeschäftigte	1 000 Std.	31 460	8 603	40 062
11	Geleistete Stunden Teilzeitbeschäftigte	1 000 Std.	930	383	1 313
12	Kurzarbeitsstunden	1 000 Std.	503	76	579
13	Streik- /Aussperrungstunden	1 000 Std.	-	-	-
14	Entgelt für geleistete Arbeit	1 000 DM	483 381	205 865	689 246
15	Personalnebenkosten insgesamt	1 000 DM	298 687	115 594	414 281
16	dar.: Gesetzliche Personalnebenkosten 3)	1 000 DM	186 346	67 046	253 392
17	Zusätzliches Urlaubsgeld	1 000 DM	13 825	5 035	18 860
18	Leistungen zur Vermögensbildung	1 000 DM	2 598	833	3 431
19	Fest vereinbarte Sonderzahlungen	1 000 DM	13 342	5 911	19 253
20	Leistungs- und gewinnabhängige Sonderzahlungen	1 000 DM	1 289	3 252	4 540
21	Urlaubsvergütung	1 000 DM	59 596	25 424	85 020
22	Gesetzliche Lohnfortzahlung im Krankheitsfall 4)	1 000 DM	21 673	4 699	26 372
23	Zusätzliche Lohnfortzahlung im Krankheitsfall	1 000 DM	571	112	684
24	Vergütung gesetzl. Feiertage u. sonstiger gesetzl. Ausfallzeiten	1 000 DM	22 887	9 633	32 521
25	Vergütung betrieblicher arbeitsfreier Tage	1 000 DM	458	195	653
26	Arbeitgeberpflichtbeiträge zur Rentenversicherung	1 000 DM	59 955	23 998	83 954
27	Arbeitgeberpflichtbeiträge zur Arbeitslosenversicherung	1 000 DM	20 080	8 094	28 174
28	Arbeitgeberpflichtbeiträge zur Krankenversicherung	1 000 DM	43 099	15 961	59 060
29	Arbeitgeberpflichtbeiträge zur Pflegeversicherung	1 000 DM	3 202	1 240	4 443
30	Renten-, Arbeitslosen-, Kranken- und Pflegeversicherungsbeiträge für Auszubildende	1 000 DM	1 686	469	2 155
31	Beiträge zur Berufsgenossenschaft	1 000 DM	13 267	2 624	15 891
32	Rentenzahlungen für betriebliche Ruhesgeldzusagen	1 000 DM	2	0	3
33	Nettozuführung zu den Pensionsrückstellungen 5)	1 000 DM	-	273	273
34	Zuwendungen an Pensionskassen	1 000 DM	-	-	-
35	Zuwendungen an Unterstützungskassen	1 000 DM	57	-	57
36	Beiträge für Direktversicherungen	1 000 DM	451	1 015	1 465
37	Aufwendungen für den Vorruhestand	1 000 DM	-	-	-
38	Sonstige Aufwendungen zur Alterssicherung	1 000 DM	291	237	528
39	Zusätzliche Beiträge an Einrichtungen zur Unterstützung im Krankheitsfall	1 000 DM	246	59	305
40	Zusätzliche Beiträge an Einrichtungen zur Unterstützung bei Kurzarbeit/Arbeitslosigkeit	1 000 DM	212	35	247
41	Sonstige Aufwendungen für Vorsorgeeinrichtungen	1 000 DM	7	11	18
42	Beihilfen zu den Kosten für Arztleistungen u. ä.	1 000 DM	-	-	-
43	Betriebliches/tarifliches Kurzarbeitergeld	1 000 DM	1 629	177	1 806
44	Familienunterstützungen	1 000 DM	61	58	119
45	Wohnungsfürsorge	1 000 DM	-	32	32
46	Naturalleistungen	1 000 DM	182	66	249
47	Entlassungsentschädigungen	1 000 DM	4 025	1 775	5 800
48	Ausbildungsvergütungen	1 000 DM	8 146	2 293	10 439
49	Sach- und Fremdkosten für berufliche Aus-/Weiterbildung	1 000 DM	680	453	1 134
50	Kantinenkosten, Essensgutscheine	1 000 DM	420	80	499
51	Sach- und Fremdkosten für Belegschaftseinrichtungen (ohne Kantine)	1 000 DM	513	52	565
52	Aufwendungen bei auswärtiger Beschäftigung 6)	1 000 DM	2 007	592	2 599
53	Anwerbungskosten	1 000 DM	21	35	56
54	Zuschüsse zum Mutterschaftsgeld	1 000 DM	160	142	301
55	Sonstige gesetzliche Aufwendungen 7)	1 000 DM	2 022	655	2 677
56	Sonstige Zuwendungen	1 000 DM	225	72	297
57	<b>A r b e i t s k o s t e n i n s g e s a m t</b>	1 000 DM	782 068	321 459	1 103 527
58	dar.: Löhne und Gehälter 8)	1 000 DM	619 420	260 960	880 380
<b>Nachrichtlich:</b>					
59	Erstattete Arbeitskosten nach § 54 AFG u. ä.	1 000 DM	5 770	1 457	7 227
60	Aufwendungen für Zeitarbeitspersonal	1 000 DM	-	-	8 060
61	Stunden für Zeitarbeitspersonal	1 000 Std.	-	-	256

1) Voll- und teilzeitbeschäftigte Arbeitnehmer ohne Auszubildende. - 2) Vollbeschäftigte und entsprechend ihrer geleisteten Arbeitszeit in Vollbeschäftigte umgerechnete Teilzeitbeschäftigte. - 3) Vergütung gesetzlicher Feiertage und sonstiger gesetzlicher Ausfallzeiten, Arbeitgeberpflichtbeiträge zur Renten-, Arbeitslosen-, Kranken- und Pflegeversicherung, Unfallversicherungsbeiträge, gesetzliche Lohn- und Gehaltsfortzahlung sowie Zuschüsse zum Mutterschaftsgeld und sonstige gesetzliche Aufwendungen. - 4) Bis zur 6. Krankheitswoche. - 5) Differenz der Pensionsrückstellungen nach § 6a EStG am 31.12. und 1.1.1996. - 6) Ohne Ersatz betriebsbedingter Aufwendungen. - 7) Nach dem Schwerbehindertengesetz u. ä. - 8) Entgelt für geleistete Arbeit, Sonderzahlungen und Vergütung arbeitsfreier Tage.



6 Unternehmen, Arbeitnehmer, Arbeitsstunden und Aufwendungen für die einzelnen Kostenarten im Produzierenden Gewerbe 1996  
nach Arbeitnehmergruppen und Wirtschaftszweigen

Unternehmen mit 10 und mehr Arbeitnehmern 1)

Neue Länder und Berlin-Ost

Lfd. Nr.	Gegenstand der Nachweisung	Einheit	Arbeiter/ Arbeiterinnen	Angestellte	Arbeitnehmer
Energie- und Wasserversorgung					
1	Unternehmen erfaßt	Anzahl	199	200	200
2	Unternehmen hochgerechnet	Anzahl	308	310	310
3	Vollbeschäftigte erfaßt	Anzahl	26 172	30 546	56 717
4	Vollbeschäftigte hochgerechnet	Anzahl	29 488	33 387	62 875
5	Teilzeitbeschäftigte	Anzahl	722	1 481	2 203
6	Vollzeiteinheiten 2)	Anzahl	30 021	34 480	64 501
7	Auszubildende	Anzahl	2 642	732	3 374
8	Bezahlte Stunden Vollbeschäftigte	1 000 Std.	59 328	67 452	126 781
9	Bezahlte Stunden Teilzeitbeschäftigte	1 000 Std.	1 025	2 147	3 172
10	Geleistete Stunden Vollbeschäftigte	1 000 Std.	47 472	54 743	102 215
11	Geleistete Stunden Teilzeitbeschäftigte	1 000 Std.	817	1 717	2 533
12	Kurzarbeitsstunden	1 000 Std.	1 602	1 907	3 509
13	Streik- / Aussperrungsstunden	1 000 Std.	-	-	-
14	Entgelt für geleistete Arbeit	1 000 DM	1 090 929	1 561 668	2 652 597
15	Personalnebenkosten insgesamt	1 000 DM	900 643	1 166 725	2 067 368
16	dar.: Gesetzliche Personalnebenkosten 3)	1 000 DM	407 380	524 083	931 463
17	Zusätzliches Urlaubsgeld	1 000 DM	7 374	6 035	13 409
18	Leistungen zur Vermögensbildung	1 000 DM	2 240	3 041	5 281
19	Fest vereinbarte Sonderzahlungen	1 000 DM	91 332	153 365	244 696
20	Leistungs- und gewinnabhängige Sonderzahlungen	1 000 DM	514	5 409	5 923
21	Urlaubsvergütung	1 000 DM	159 001	218 547	377 548
22	Gesetzliche Lohnfortzahlung im Krankheitsfall 4)	1 000 DM	44 547	48 066	92 612
23	Zusätzliche Lohnfortzahlung im Krankheitsfall	1 000 DM	2 543	2 733	5 276
24	Vergütung gesetzl. Feiertage u. sonstiger gesetzl. Ausfallzeiten	1 000 DM	50 454	71 451	121 906
25	Vergütung betrieblicher arbeitsfreier Tage	1 000 DM	13 266	17 214	30 480
26	Arbeitgeberpflichtbeiträge zur Rentenversicherung	1 000 DM	141 791	189 872	331 663
27	Arbeitgeberpflichtbeiträge zur Arbeitslosenversicherung	1 000 DM	46 847	63 322	110 169
28	Arbeitgeberpflichtbeiträge zur Krankenversicherung	1 000 DM	95 206	121 654	216 860
29	Arbeitgeberpflichtbeiträge zur Pflegeversicherung	1 000 DM	7 124	9 457	16 581
30	Renten-, Arbeitslosen-, Kranken- und Pflegeversicherungsbeiträge für Auszubildende	1 000 DM	6 597	1 687	8 285
31	Beiträge zur Berufsgenossenschaft	1 000 DM	18 320	15 717	34 038
32	Rentenzahlungen für betriebliche Ruhegeldzusagen	1 000 DM	3 901	4 948	8 849
33	Nettozuführung zu den Pensionsrückstellungen 5)	1 000 DM	11 227	17 491	28 718
34	Zuwendungen an Pensionskassen	1 000 DM	279	280	559
35	Zuwendungen an Unterstützungskassen	1 000 DM	57	106	164
36	Beiträge für Direktversicherungen	1 000 DM	1 643	8 457	10 101
37	Aufwendungen für den Vorruhestand	1 000 DM	12 428	20 490	32 917
38	Sonstige Aufwendungen zur Alterssicherung	1 000 DM	1 891	2 145	4 036
39	Zusätzliche Beiträge an Einrichtungen zur Unterstützung im Krankheitsfall	1 000 DM	29	1	30
40	Zusätzliche Beiträge an Einrichtungen zur Unterstützung bei Kurzarbeit/Arbeitslosigkeit	1 000 DM	673	765	1 438
41	Sonstige Aufwendungen für Vorsorgeeinrichtungen	1 000 DM	63	180	243
42	Beihilfen zu den Kosten für Arztleistungen u. ä.	1 000 DM	21	57	78
43	Betriebliches/tarifliches Kurzarbeitergeld	1 000 DM	8 629	11 920	20 549
44	Familienunterstützungen	1 000 DM	5 336	12 641	17 977
45	Wohnungsfürsorge	1 000 DM	10 966	10 424	21 389
46	Naturalleistungen	1 000 DM	3 386	6 151	9 537
47	Entlassungsentschädigungen	1 000 DM	52 217	47 882	100 098
48	Ausbildungsvergütungen	1 000 DM	34 299	8 790	43 088
49	Sach- und Fremdkosten für berufliche Aus-/Weiterbildung	1 000 DM	17 696	23 196	40 891
50	Kantinenkosten, Essensgutscheine	1 000 DM	27 497	37 477	64 974
51	Sach- und Fremdkosten für Belegschaftseinrichtungen (ohne Kantine)	1 000 DM	4 924	4 948	9 871
52	Aufwendungen bei auswärtiger Beschäftigung 6)	1 000 DM	1 649	2 083	3 732
53	Anwerbungskosten	1 000 DM	315	901	1 217
54	Zuschüsse zum Mutterschaftsgeld	1 000 DM	253	708	960
55	Sonstige gesetzliche Aufwendungen 7)	1 000 DM	2 839	3 836	6 675
56	Sonstige Zuwendungen	1 000 DM	11 269	13 279	24 549
57	Arbeitskosten insgesamt	1 000 DM	1 991 571	2 728 394	4 719 965
58	dar.: Löhne und Gehälter 8)	1 000 DM	1 462 198	2 087 529	3 549 727
Nachrichtlich:					
59	Erstattete Arbeitskosten nach § 54 AFG u. ä.	1 000 DM	8 315	11 303	19 617
60	Aufwendungen für Zeitarbeitspersonal	1 000 DM	-	-	6 554
61	Stunden für Zeitarbeitspersonal	1 000 Std.	-	-	200

1) Voll- und teilzeitbeschäftigte Arbeitnehmer ohne Auszubildende. - 2) Vollbeschäftigte und entsprechend ihrer geleisteten Arbeitszeit in Vollbeschäftigte umgerechnete Teilzeitbeschäftigte. - 3) Vergütung gesetzlicher Feiertage und sonstiger gesetzlicher Ausfallzeiten, Arbeitgeberpflichtbeiträge zur Renten-, Arbeitslosen-, Kranken- und Pflegeversicherung, Unfallversicherungsbeiträge, gesetzliche Lohn- und Gehaltsfortzahlung sowie Zuschüsse zum Mutterschaftsgeld und sonstige gesetzliche Aufwendungen. - 4) Bis zur 6. Krankheitswoche. - 5) Differenz der Pensionsrückstellungen nach § 6a EStG am 31.12. und 1.1.1996. - 6) Ohne Ersatz betriebsbedingter Aufwendungen. - 7) Nach dem Schwerbehindertengesetz u. ä. - 8) Entgelt für geleistete Arbeit, Sonderzahlungen und Vergütung arbeitsfreier Tage.



**6 Unternehmen, Arbeitnehmer, Arbeitsstunden und Aufwendungen für die einzelnen Kostenarten im Produzierenden Gewerbe 1996  
nach Arbeitnehmergruppen und Wirtschaftszweigen**

**Unternehmen mit 10 und mehr Arbeitnehmern 1)**

**Neue Länder und Berlin-Ost**

Lfd. Nr.	Gegenstand der Nachweisung	Einheit	Arbeiter/ Arbeiterinnen	Angestellte	Arbeitnehmer
<b>Baugewerbe</b>					
1	Unternehmen erfaßt	Anzahl	1 082	1 051	1 088
2	Unternehmen hochgerechnet	Anzahl	18 384	17 401	18 454
3	Vollbeschäftigte erfaßt	Anzahl	82 822	20 680	103 502
4	Vollbeschäftigte hochgerechnet	Anzahl	440 283	82 097	522 380
5	Teilzeitbeschäftigte	Anzahl	3 146	8 763	11 909
6	Vollzeiteinheiten 2)	Anzahl	442 004	87 595	529 599
7	Auszubildende	Anzahl	61 323	3 144	64 467
8	Bezahlte Stunden Vollbeschäftigte	1 000 Std.	911 772	170 733	1 082 505
9	Bezahlte Stunden Teilzeitbeschäftigte	1 000 Std.	3 576	11 360	14 936
10	Geleistete Stunden Vollbeschäftigte	1 000 Std.	746 344	143 326	889 671
11	Geleistete Stunden Teilzeitbeschäftigte	1 000 Std.	2 994	9 625	12 620
12	Kurzarbeitsstunden	1 000 Std.	9 238	442	9 680
13	Streik- / Aussperrungsstunden	1 000 Std.	21	-	21
14	Entgelt für geleistete Arbeit	1 000 DM	13 064 236	3 907 490	16 971 726
15	Personalnebenkosten insgesamt	1 000 DM	9 367 323	2 174 118	11 541 441
16	dar.: Gesetzliche Personalnebenkosten 3)	1 000 DM	5 520 925	1 248 452	6 769 377
17	Zusätzliches Urlaubsgeld	1 000 DM	301 395	64 542	365 937
18	Leistungen zur Vermögensbildung	1 000 DM	36 526	10 904	47 430
19	Fest vereinbarte Sonderzahlungen	1 000 DM	140 052	72 380	212 432
20	Leistungs- und gewinnabhängige Sonderzahlungen	1 000 DM	29 076	50 373	79 449
21	Urlaubsvergütung	1 000 DM	1 716 348	494 457	2 210 805
22	Gesetzliche Lohnfortzahlung im Krankheitsfall 4)	1 000 DM	543 765	79 405	623 170
23	Zusätzliche Lohnfortzahlung im Krankheitsfall	1 000 DM	13 500	3 200	16 700
24	Vergütung gesetzl. Feiertage u. sonstiger gesetzl. Ausfallzeiten	1 000 DM	607 800	180 649	788 449
25	Vergütung betrieblicher arbeitsfreier Tage	1 000 DM	41 914	6 370	48 284
26	Arbeitgeberpflichtbeiträge zur Rentenversicherung	1 000 DM	1 648 544	435 887	2 084 430
27	Arbeitgeberpflichtbeiträge zur Arbeitslosenversicherung	1 000 DM	548 113	147 420	695 533
28	Arbeitgeberpflichtbeiträge zur Krankenversicherung	1 000 DM	1 149 419	285 569	1 434 989
29	Arbeitgeberpflichtbeiträge zur Pflegeversicherung	1 000 DM	86 207	22 020	108 227
30	Renten-, Arbeitslosen-, Kranken- und Pflegeversicherungsbeiträge für Auszubildende	1 000 DM	148 525	7 004	155 529
31	Beiträge zur Berufsgenossenschaft	1 000 DM	622 315	70 010	692 325
32	Rentenzahlungen für betriebliche Ruhegeldzusagen	1 000 DM	4 117	4 437	8 554
33	Nettozuführung zu den Pensionsrückstellungen 5)	1 000 DM	3 040	17 207	20 247
34	Zuwendungen an Pensionskassen	1 000 DM	25 183	7 221	32 404
35	Zuwendungen an Unterstützungskassen	1 000 DM	14 292	2 711	17 003
36	Beiträge für Direktversicherungen	1 000 DM	36 284	37 649	73 934
37	Aufwendungen für den Vorruhestand	1 000 DM	37	-	37
38	Sonstige Aufwendungen zur Alterssicherung	1 000 DM	25 017	9 165	34 182
39	Zusätzliche Beiträge an Einrichtungen zur Unterstützung im Krankheitsfall	1 000 DM	6 579	1 519	8 098
40	Zusätzliche Beiträge an Einrichtungen zur Unterstützung bei Kurzarbeit/Arbeitslosigkeit	1 000 DM	9 785	2 505	12 289
41	Sonstige Aufwendungen für Vorsorgeeinrichtungen	1 000 DM	21 426	257	21 682
42	Beihilfen zu den Kosten für Arztleistungen u. ä.	1 000 DM	69	93	162
43	Betriebliches/tarifliches Kurzarbeitergeld	1 000 DM	35 223	981	36 204
44	Familienunterstützungen	1 000 DM	1 650	535	2 185
45	Wohnungsfürsorge	1 000 DM	421	405	826
46	Naturalleistungen	1 000 DM	4 409	1 481	5 890
47	Entlassungsentschädigungen	1 000 DM	146 975	47 167	194 142
48	Ausbildungsvergütungen	1 000 DM	734 783	34 691	769 473
49	Sach- und Fremdkosten für berufliche Aus-/Weiterbildung	1 000 DM	31 011	9 762	40 773
50	Kantinenkosten, Essensgutscheine	1 000 DM	4 433	1 427	5 860
51	Sach- und Fremdkosten für Belegschaftseinrichtungen (ohne Kantine)	1 000 DM	5 680	698	6 378
52	Aufwendungen bei auswärtiger Beschäftigung 6)	1 000 DM	273 294	26 384	299 677
53	Anwerbungskosten	1 000 DM	754	1 986	2 740
54	Zuschüsse zum Mutterschaftsgeld	1 000 DM	940	1 231	2 171
55	Sonstige gesetzliche Aufwendungen 7)	1 000 DM	313 820	26 262	340 082
56	Sonstige Zuwendungen	1 000 DM	34 603	8 155	42 758
57	<b>A r b e i t s k o s t e n   i n s g e s a m t</b>	1 000 DM	22 431 559	6 081 608	28 513 167
58	dar.: Löhne und Gehälter 8)	1 000 DM	16 494 612	4 869 770	21 364 382
59	Nachrichtlich:				
59	Erstattete Arbeitskosten nach § 54 AFG u. ä.	1 000 DM	99 489	25 556	125 045
60	Aufwendungen für Zeitarbeitspersonal	1 000 DM	-	-	485 559
61	Stunden für Zeitarbeitspersonal	1 000 Std.	-	-	15 156

1) Voll- und teilzeitbeschäftigte Arbeitnehmer ohne Auszubildende. - 2) Vollbeschäftigte und entsprechend ihrer geleisteten Arbeitszeit in Vollbeschäftigte umgerechnete Teilzeitbeschäftigte. - 3) Vergütung gesetzlicher Feiertage und sonstiger gesetzlicher Ausfallzeiten, Arbeitgeberpflichtbeiträge zur Renten-, Arbeitslosen-, Kranken- und Pflegeversicherung, Unfallversicherungsbeiträge, gesetzliche Lohn- und Gehaltsfortzahlung sowie Zuschüsse zum Mutterschaftsgeld und sonstige gesetzliche Aufwendungen. - 4) Bis zur 6. Krankheitswoche. - 5) Differenz der Pensionsrückstellungen nach § 6a EStG am 31.12. und 1.1.1996. - 6) Ohne Ersatz betriebsbedingter Aufwendungen. - 7) Nach dem Schwerbehindertengesetz u. ä. - 8) Entgelt für geleistete Arbeit, Sonderzahlungen und Vergütung arbeitsfreier Tage.



6 Unternehmen, Arbeitnehmer, Arbeitsstunden und Aufwendungen für die einzelnen Kostenarten im Produzierenden Gewerbe 1996  
nach Arbeitnehmergruppen und Wirtschaftszweigen

Unternehmen mit 10 und mehr Arbeitnehmern 1)

Neue Länder und Berlin-Ost

Lfd. Nr.	Gegenstand der Nachweisung	Einheit	Arbeiter/ Arbeiterinnen	Angestellte	Arbeitnehmer
Hoch- und Tiefbau					
1	Unternehmen erfaßt	Anzahl	656	639	659
2	Unternehmen hochgerechnet	Anzahl	8 840	8 192	8 865
3	Vollbeschäftigte erfaßt	Anzahl	64 601	15 774	80 374
4	Vollbeschäftigte hochgerechnet	Anzahl	267 826	46 965	314 792
5	Teilzeitbeschäftigte	Anzahl	822	4 471	5 292
6	Vollzeiteinheiten 2)	Anzahl	268 292	49 821	318 113
7	Auszubildende	Anzahl	34 215	1 530	35 744
8	Bezahlte Stunden Vollbeschäftigte	1 000 Std.	550 514	97 385	647 900
9	Bezahlte Stunden Teilzeitbeschäftigte	1 000 Std.	935	5 890	6 825
10	Geleistete Stunden Vollbeschäftigte	1 000 Std.	448 669	81 544	530 214
11	Geleistete Stunden Teilzeitbeschäftigte	1 000 Std.	772	4 982	5 755
12	Kurzarbeitsstunden	1 000 Std.	7 970	395	8 365
13	Streik- / Aussperrungsstunden	1 000 Std.	21	-	21
14	Entgelt für geleistete Arbeit	1 000 DM	8 042 426	2 374 808	10 417 235
15	Personalnebenkosten insgesamt	1 000 DM	6 169 875	1 361 580	7 531 455
16	dar.: Gesetzliche Personalnebenkosten 3)	1 000 DM	3 579 263	775 233	4 354 496
17	Zusätzliches Urlaubsgeld	1 000 DM	209 495	36 119	245 614
18	Leistungen zur Vermögensbildung	1 000 DM	22 519	6 050	28 569
19	Fest vereinbarte Sonderzahlungen	1 000 DM	89 091	44 491	133 582
20	Leistungs- und gewinnabhängige Sonderzahlungen	1 000 DM	15 965	31 945	47 910
21	Urlaubsvergütung	1 000 DM	1 093 057	306 242	1 399 299
22	Gesetzliche Lohnfortzahlung im Krankheitsfall 4)	1 000 DM	336 126	49 950	386 076
23	Zusätzliche Lohnfortzahlung im Krankheitsfall	1 000 DM	8 225	2 002	10 227
24	Vergütung gesetzl. Feiertage u. sonstiger gesetzl. Ausfallzeiten	1 000 DM	374 566	110 076	484 642
25	Vergütung betrieblicher arbeitsfreier Tage	1 000 DM	37 955	5 255	43 210
26	Arbeitgeberpflichtbeiträge zur Rentenversicherung	1 000 DM	1 033 586	265 783	1 299 369
27	Arbeitgeberpflichtbeiträge zur Arbeitslosenversicherung	1 000 DM	342 758	89 951	432 710
28	Arbeitgeberpflichtbeiträge zur Krankenversicherung	1 000 DM	721 396	173 873	895 269
29	Arbeitgeberpflichtbeiträge zur Pflegeversicherung	1 000 DM	53 767	13 299	67 066
30	Renten-, Arbeitslosen-, Kranken- und Pflegeversicherungsbeiträge für Auszubildende	1 000 DM	98 704	4 068	102 771
31	Beiträge zur Berufsgenossenschaft	1 000 DM	449 560	51 964	501 523
32	Rentenzahlungen für betriebliche Ruhegeldzusagen	1 000 DM	4 015	4 249	8 264
33	Nettozuführung zu den Pensionsrückstellungen 5)	1 000 DM	2 265	8 853	11 118
34	Zuwendungen an Pensionskassen	1 000 DM	20 396	6 332	26 728
35	Zuwendungen an Unterstützungskassen	1 000 DM	13 045	2 454	15 499
36	Beiträge für Direktversicherungen	1 000 DM	17 498	21 334	38 832
37	Aufwendungen für den Vorruhestand	1 000 DM	37	-	37
38	Sonstige Aufwendungen zur Alterssicherung	1 000 DM	22 122	5 499	27 621
39	Zusätzliche Beiträge an Einrichtungen zur Unterstützung im Krankheitsfall	1 000 DM	6 429	1 470	7 899
40	Zusätzliche Beiträge an Einrichtungen zur Unterstützung bei Kurzarbeit/Arbeitslosigkeit	1 000 DM	8 670	1 930	10 599
41	Sonstige Aufwendungen für Vorsorgeeinrichtungen	1 000 DM	16 245	146	16 392
42	Beihilfen zu den Kosten für Arztleistungen u. ä.	1 000 DM	40	88	128
43	Betriebliches/tarifliches Kurzarbeitergeld	1 000 DM	32 119	887	33 006
44	Familienunterstützungen	1 000 DM	1 370	355	1 725
45	Wohnungsfürsorge	1 000 DM	118	319	437
46	Naturalleistungen	1 000 DM	3 255	1 115	4 370
47	Entlassungsentschädigungen	1 000 DM	133 210	41 212	174 422
48	Ausbildungsvergütungen	1 000 DM	494 338	20 183	514 521
49	Sach- und Fremdkosten für berufliche Aus-/Weiterbildung	1 000 DM	21 623	6 941	28 564
50	Kantinenkosten, Essensgutscheine	1 000 DM	1 962	574	2 536
51	Sach- und Fremdkosten für Belegschaftseinrichtungen (ohne Kantine)	1 000 DM	3 162	322	3 485
52	Aufwendungen bei auswärtiger Beschäftigung 6)	1 000 DM	185 690	17 911	203 601
53	Anwerbungskosten	1 000 DM	621	1 708	2 329
54	Zuschüsse zum Mutterschaftsgeld	1 000 DM	623	881	1 504
55	Sonstige gesetzliche Aufwendungen 7)	1 000 DM	266 881	19 456	286 337
56	Sonstige Zuwendungen	1 000 DM	27 371	6 291	33 662
57	A r b e i t s k o s t e n i n s g e s a m t	1 000 DM	14 212 302	3 736 388	17 948 690
58	dar.: Löhne und Gehälter 8)	1 000 DM	10 229 426	2 966 939	13 196 364
Nachrichtlich:					
59	Erstattete Arbeitskosten nach § 54 AFG u. ä.	1 000 DM	65 105	9 970	75 076
60	Aufwendungen für Zeitarbeitspersonal	1 000 DM	-	-	25 941
61	Stunden für Zeitarbeitspersonal	1 000 Std.	-	-	831

1) Voll- und teilzeitbeschäftigte Arbeitnehmer ohne Auszubildende. - 2) Vollbeschäftigte und entsprechend ihrer geleisteten Arbeitszeit in Vollbeschäftigte umgerechnete Teilzeitbeschäftigte. - 3) Vergütung gesetzlicher Feiertage und sonstiger gesetzlicher Ausfallzeiten, Arbeitgeberpflichtbeiträge zur Renten-, Arbeitslosen-, Kranken- und Pflegeversicherung, Unfallversicherungsbeiträge, gesetzliche Lohn- und Gehaltsfortzahlung sowie Zuschüsse zum Mutterschaftsgeld und sonstige gesetzliche Aufwendungen. - 4) Bis zur 6. Krankheitswoche. - 5) Differenz der Pensionsrückstellungen nach § 6a EStG am 31.12. und 1.1.1996. - 6) Ohne Ersatz betriebsbedingter Aufwendungen. - 7) Nach dem Schwerbehindertengesetz u. ä. - 8) Entgelt für geleistete Arbeit, Sonderzahlungen und Vergütung arbeitsfreier Tage.



7 Unternehmen, Arbeitnehmer, Arbeitsstunden und Aufwendungen für die einzelnen Kostenarten im Produzierenden

Neue Länder

Lfd. Nr.	Gegenstand der Nachweisung	Einheit	Unternehmen insgesamt			Arbeiter/-innen
			Arbeiter/ Arbeiterinnen	Angestellte	Arbeitnehmer	
1	Unternehmen erfaßt	Anzahl	5 549	5 406	5 650	2 908
2	Unternehmen hochgerechnet	Anzahl	29 812	28 122	30 151	24 532
3	Vollbeschäftigte erfaßt	Anzahl	383 802	182 451	566 253	43 261
4	Vollbeschäftigte hochgerechnet	Anzahl	866 267	288 877	1 155 144	356 939
5	Teilzeitbeschäftigte	Anzahl	19 164	27 113	46 277	9 763
6	Vollzeiteinheiten 2)	Anzahl	879 198	307 431	1 186 630	363 229
7	Auszubildende	Anzahl	89 963	10 853	100 816	50 951
8	Bezahlte Stunden Vollbeschäftigte	1 000 Std.	1 793 177	593 277	2 386 454	748 579
9	Bezahlte Stunden Teilzeitbeschäftigte	1 000 Std.	26 388	38 245	64 632	13 031
10	Geleistete Stunden Vollbeschäftigte	1 000 Std.	1 465 293	492 195	1 957 488	617 170
11	Geleistete Stunden Teilzeitbeschäftigte	1 000 Std.	21 920	31 997	53 917	10 930
12	Kurzarbeitsstunden	1 000 Std.	22 001	5 314	27 314	4 082
13	Streik- / Aussperrungsstunden	1 000 Std.	26	18	43	-
14	Entgelt für geleistete Arbeit	1 000 DM	25 933 795	13 573 979	39 507 774	10 077 066
15	Personalnebenkosten insgesamt	1 000 DM	18 266 606	8 572 619	26 839 225	6 509 877
16	dar.: Gesetzliche Personalnebenkosten 3)	1 000 DM	10 478 411	4 430 497	14 908 908	4 020 877
17	Zusätzliches Urlaubsgeld	1 000 DM	634 369	296 385	930 754	167 664
18	Leistungen zur Vermögensbildung	1 000 DM	81 101	41 572	122 673	29 134
19	Fest vereinbarte Sonderzahlungen	1 000 DM	667 938	582 250	1 250 188	103 531
20	Leistungs- und gewinnabhängige Sonderzahlungen	1 000 DM	91 497	194 011	285 508	28 961
21	Urlaubsvergütung	1 000 DM	3 433 443	1 790 270	5 223 714	1 253 489
22	Gesetzliche Lohnfortzahlung im Krankheitsfall 4)	1 000 DM	1 108 825	339 148	1 447 973	403 426
23	Zusätzliche Lohnfortzahlung im Krankheitsfall	1 000 DM	34 202	14 530	48 732	11 724
24	Vergütung gesetzlicher Feiertage und sonstiger gesetzlicher Ausfallzeiten	1 000 DM	1 216 244	635 958	1 852 201	473 656
25	Vergütung betrieblicher arbeitsfreier Tage	1 000 DM	94 726	72 328	167 054	16 446
26	Arbeitgeberpflichtbeiträge zur Rentenversicherung	1 000 DM	3 272 807	1 580 705	4 853 512	1 235 127
27	Arbeitgeberpflichtbeiträge zur Arbeitslosenversicherung	1 000 DM	1 086 020	531 794	1 617 815	412 913
28	Arbeitgeberpflichtbeiträge zur Krankenversicherung	1 000 DM	2 266 926	1 006 878	3 273 804	859 658
29	Arbeitgeberpflichtbeiträge zur Pflegeversicherung	1 000 DM	168 473	77 344	245 816	63 367
30	Renten-, Arbeitslosen-, Kranken- und Pflegeversicherungsbeiträge für Auszubildende	1 000 DM	208 750	23 423	232 174	106 377
31	Beiträge zur Berufsgenossenschaft	1 000 DM	989 850	198 658	1 188 508	407 845
32	Rentenzahlungen für betriebliche Ruhegeldzusagen	1 000 DM	29 480	55 053	84 534	46
33	Nettozuführung zu den Pensionsrückstellungen 5)	1 000 DM	24 759	82 287	107 046	1 869
34	Zuwendungen an Pensionskassen	1 000 DM	28 794	14 660	43 453	9 897
35	Zuwendungen an Unterstützungskassen	1 000 DM	15 818	4 516	20 333	2 750
36	Beiträge für Direktversicherungen	1 000 DM	55 335	76 734	132 069	35 363
37	Aufwendungen für den Vorruhestand	1 000 DM	17 257	22 996	40 253	45
38	Sonstige Aufwendungen zur Alterssicherung	1 000 DM	36 264	28 492	64 756	16 090
39	Zusätzliche Beiträge an Einrichtungen zur Unterstützung im Krankheitsfall	1 000 DM	9 046	3 331	12 377	5 387
40	Zusätzliche Beiträge an Einrichtungen zur Unterstützung bei Kurzarbeit/Arbeitslosigkeit	1 000 DM	13 075	4 023	17 099	6 774
41	Sonstige Aufwendungen für Vorsorgeeinrichtungen	1 000 DM	22 044	2 839	24 882	4 270
42	Beihilfen zu den Kosten für Arztleistungen u. ä.	1 000 DM	361	383	743	58
43	Betriebliches/tarifliches Kurzarbeitergeld	1 000 DM	67 633	22 573	90 206	13 588
44	Familienunterstützungen	1 000 DM	9 457	14 738	24 195	972
45	Wohnungsfürsorge	1 000 DM	12 477	12 981	25 458	307
46	Naturalleistungen	1 000 DM	27 956	27 559	55 515	5 161
47	Entlassungsentschädigungen	1 000 DM	518 063	354 195	872 257	17 001
48	Ausbildungsvergütungen	1 000 DM	1 021 633	115 228	1 136 862	520 458
49	Sach- und Fremdkosten für berufl. Aus-/Weiterbildung	1 000 DM	105 037	89 859	194 956	14 109
50	Kantinenkosten, Essensgutscheine	1 000 DM	68 752	68 724	137 477	3 734
51	Sach- und Fremdkosten für Belegschaftseinrichtungen (ohne Kantine)	1 000 DM	35 129	20 429	55 558	3 765
52	Aufwendungen bei auswärtiger Beschäftigung 6)	1 000 DM	362 139	60 539	422 678	93 737
53	Anwerbungskosten	1 000 DM	3 422	10 742	14 164	95
54	Zuschüsse zum Mutterschaftsgeld	1 000 DM	5 066	5 643	10 709	1 456
55	Sonstige gesetzliche Aufwendungen 7)	1 000 DM	364 200	54 369	418 569	163 429
56	Sonstige Zuwendungen	1 000 DM	58 179	34 471	92 650	16 199
57	A r b e i t s k o s t e n i n s g e s a m t	1 000 DM	44 200 401	22 146 598	66 346 999	16 586 943
58	dar.: Löhne und Gehälter 8)	1 000 DM	33 296 138	17 540 432	50 836 571	12 565 097
	Nachrichtlich:					
59	Erstattete Arbeitskosten nach § 54 AFG u. ä.	1 000 DM	197 331	77 863	275 194	94 268
60	Aufwendungen für Zeitarbeitspersonal	1 000 DM	-	-	819 672	-
61	Stunden für Zeitarbeitspersonal	1 000 Std.	-	-	25 123	-

Produzieren

1) Voll- und teilzeitbeschäftigte Arbeitnehmer ohne Auszubildende.- 2) Vollbeschäftigte und entsprechend ihrer geleisteten Arbeitsfallzeiten, Arbeitgeberpflichtbeiträge zur Renten-, Arbeitslosen-, Kranken- und Pflegeversicherung, Unfallversicherungsbeiträge, 6. Krankheitswoche.- 5) Differenz der Pensionsrückstellungen nach § 6a EStG am 31.12. und 1.1.1996.- 6) Ohne Ersatz betriebsbedingte arbeitsfreie Tage.



Gewerbe 1996 nach Arbeitnehmergruppen, ausgewählten Wirtschaftszweigen und Unternehmensgrößenklassen  
und Berlin-Ost

Unternehmen mit ... bis ... Arbeitnehmern1)								Lfd.
10 - 49		50 und mehr				50 - 99		Nr.
Angestellte	Arbeitnehmer	Arbeiter/-innen	Angestellte	Arbeitnehmer	Arbeiter/-innen	Angestellte	Arbeitnehmer	
des Gewerbe								
2 739	2 968	2 641	2 667	2 682	1 043	1 054	1 058	1
22 807	24 812	5 280	5 315	5 339	2 918	2 931	2 940	2
13 841	57 103	340 541	168 610	509 150	50 427	18 128	68 555	3
77 123	434 062	509 328	211 754	721 082	145 115	41 172	186 286	4
12 943	22 706	9 401	14 170	23 571	2 712	3 054	5 766	5
85 526	448 756	515 969	221 905	737 874	147 025	43 266	190 290	6
4 230	55 182	39 012	6 622	45 634	13 117	1 508	14 624	7
161 256	909 835	1 044 598	432 021	1 476 620	302 334	85 929	388 264	8
17 483	30 514	13 357	20 762	34 119	3 821	4 360	8 181	9
136 183	753 354	848 122	356 011	1 204 134	248 307	71 759	320 068	10
14 863	25 853	10 929	17 134	28 063	3 194	3 658	6 862	11
443	4 526	17 918	4 870	22 789	3 339	372	3 711	12
-	-	26	18	43	0	-	0	13
3 134 087	13 211 153	15 856 729	10 439 892	26 296 621	4 216 668	1 845 195	6 061 863	14
1 627 607	8 137 484	11 756 729	6 945 012	18 701 741	2 796 591	1 035 999	3 832 530	15
981 005	5 001 882	6 457 534	3 449 492	9 907 025	1 711 431	600 246	2 311 677	16
38 904	206 567	466 705	257 481	724 186	87 517	29 177	116 693	17
9 767	38 901	51 967	31 804	83 772	13 541	4 937	18 478	18
53 147	156 679	564 406	529 103	1 093 510	71 677	50 887	122 564	19
27 108	56 069	62 536	166 903	229 439	12 396	25 089	37 485	20
378 421	1 631 911	2 179 954	1 411 849	3 591 803	546 650	233 985	780 635	21
57 816	461 242	705 399	281 332	986 731	169 862	43 288	213 150	22
2 118	13 842	22 478	12 412	34 891	4 378	1 106	5 485	23
145 385	619 041	742 587	490 573	1 233 160	196 371	86 621	282 993	24
2 081	18 527	78 280	70 247	148 527	8 370	2 683	11 053	25
350 245	1 585 372	2 037 680	1 230 460	3 268 140	525 369	211 321	736 690	26
118 409	531 322	673 107	413 386	1 086 493	175 215	71 147	246 362	27
234 169	1 093 827	1 407 268	772 708	2 179 977	370 149	137 574	507 723	28
17 295	80 862	105 106	60 048	165 154	27 499	10 606	38 105	29
7 964	114 340	102 374	15 459	117 833	32 007	3 000	35 008	30
42 170	450 015	582 005	156 488	738 493	169 814	29 693	199 507	31
200	246	29 434	54 854	84 288	277	437	714	32
13 701	15 570	22 890	68 586	91 476	938	9 871	10 809	33
3 122	13 019	18 897	11 537	30 435	10 662	2 992	13 654	34
294	3 044	13 068	4 221	17 289	4 874	228	5 102	35
35 480	70 843	19 972	41 254	61 226	7 978	12 318	20 296	36
71	116	17 211	22 925	40 136	206	177	383	37
5 117	21 207	20 174	23 375	43 550	5 234	3 096	8 329	38
1 252	6 640	3 659	2 079	5 738	737	331	1 068	39
1 668	8 442	6 301	2 356	8 657	1 679	273	1 952	40
185	4 455	17 773	2 654	20 427	6 439	173	6 612	41
1	59	302	382	684	16	1	17	42
1 148	14 736	54 046	21 425	75 471	7 173	700	7 873	43
796	1 767	8 485	13 942	22 427	1 347	2 626	3 972	44
278	585	12 170	12 703	24 873	3	43	46	45
1 718	6 879	22 795	25 841	48 636	1 035	737	1 772	46
9 046	26 047	501 062	345 149	846 211	24 360	14 251	38 611	47
37 935	558 393	501 176	77 293	578 469	157 321	14 912	172 233	48
5 022	19 131	90 988	84 837	175 825	8 457	6 139	14 596	49
1 127	4 861	65 018	67 597	132 615	2 062	1 197	3 259	50
391	4 156	31 364	20 038	51 402	2 852	715	3 568	51
4 119	97 855	268 402	56 421	324 823	58 706	10 631	69 337	52
232	327	3 327	10 510	13 837	285	773	1 058	53
1 163	2 619	3 611	4 480	8 090	427	618	1 045	54
14 352	177 782	200 770	40 017	240 788	76 725	9 377	86 103	55
4 189	20 387	41 980	30 283	72 263	5 984	2 269	8 253	56
4 761 694	21 348 637	27 613 458	17 384 904	44 998 362	7 013 259	2 881 194	9 894 453	57
3 848 836	16 413 932	20 731 042	13 691 597	34 422 638	5 327 430	2 322 969	7 650 400	58
24 974	119 243	103 063	52 889	155 952	30 892	15 140	46 032	59
-	339 785	-	-	479 887	-	-	127 835	60
-	10 926	-	-	14 197	-	-	3 905	61

zeit in Vollbeschäftigte umgerechnete Teilzeitbeschäftigte.- 3) Vergütung gesetzlicher Feiertage und sonstiger gesetzlicher Aus-  
gesetzliche Lohn- und Gehaltsfortzahlung sowie Zuschüsse zum Mutterschaftsgeld und sonstige gesetzliche Aufwendungen.- 4) Bis zur  
ter Aufwendungen.- 7) Nach dem Schwerbehindertengesetz u. ä.- 8) Entgelt für geleistete Arbeit, Sonderzahlungen und Vergütung ar-



Noch: 7 Unternehmen, Arbeitnehmer, Arbeitsstunden und Aufwendungen für die einzelnen Kostenarten im Produzierenden  
Neue Länder

Lfd. Nr.	Gegenstand der Nachweisung	Einheit	Unternehmen mit ...			
			100 - 199		Produzieren	
			Arbeiter/-innen	Angestellte	Arbeitnehmer	Arbeiter/-innen
1	Unternehmen erfaßt	Anzahl	746	751	757	533
2	Unternehmen hochgerechnet	Anzahl	1 302	1 312	1 319	725
3	Vollbeschäftigte erfaßt	Anzahl	66 040	25 408	91 449	85 832
4	Vollbeschäftigte hochgerechnet	Anzahl	116 449	38 522	154 971	107 560
5	Teilzeitbeschäftigte	Anzahl	2 173	3 221	5 394	1 926
6	Vollzeiteinheiten 2)	Anzahl	117 960	40 909	158 869	108 939
7	Auszubildende	Anzahl	8 366	1 587	9 953	6 204
8	Bezahlte Stunden Vollbeschäftigte	1 000 Std.	240 362	79 419	319 781	221 315
9	Bezahlte Stunden Teilzeitbeschäftigte	1 000 Std.	3 110	4 903	8 013	2 812
10	Geleistete Stunden Vollbeschäftigte	1 000 Std.	195 528	65 933	261 461	179 175
11	Geleistete Stunden Teilzeitbeschäftigte	1 000 Std.	2 531	4 067	6 598	2 308
12	Kurzarbeitsstunden	1 000 Std.	3 447	585	4 032	3 817
13	Streik- / Aussperrungsstunden	1 000 Std.	21	-	21	2
14	Entgelt für geleistete Arbeit	1 000 DM	3 442 447	1 792 656	5 235 104	3 291 436
15	Personalnebenkosten insgesamt	1 000 DM	2 382 312	1 069 891	3 452 203	2 395 892
16	dar.: Gesetzliche Personalnebenkosten 3)	1 000 DM	1 406 677	599 642	2 006 319	1 349 308
17	Zusätzliches Urlaubsgeld	1 000 DM	90 447	37 390	127 837	117 105
18	Leistungen zur Vermögensbildung	1 000 DM	11 421	4 989	16 410	11 893
19	Fest vereinbarte Sonderzahlungen	1 000 DM	80 032	57 990	138 022	106 300
20	Leistungs- und gewinnabhängige Sonderzahlungen	1 000 DM	12 468	24 081	36 549	10 369
21	Urlaubsvergütung	1 000 DM	465 454	237 498	702 952	456 309
22	Gesetzliche Lohnfortzahlung im Krankheitsfall 4)	1 000 DM	154 082	45 468	199 550	152 004
23	Zusätzliche Lohnfortzahlung im Krankheitsfall	1 000 DM	3 031	1 414	4 444	4 120
24	Vergütung gesetzlicher Feiertage und sonstiger gesetzlicher Ausfallzeiten	1 000 DM	161 263	85 128	246 392	155 372
25	Vergütung betrieblicher arbeitsfreier Tage	1 000 DM	11 391	3 763	15 093	14 992
26	Arbeitgeberpflichtbeiträge zur Rentenversicherung	1 000 DM	437 615	211 046	648 662	422 546
27	Arbeitgeberpflichtbeiträge zur Arbeitslosenversicherung	1 000 DM	145 165	70 770	215 935	139 691
28	Arbeitgeberpflichtbeiträge zur Krankenversicherung	1 000 DM	307 522	138 115	445 637	296 630
29	Arbeitgeberpflichtbeiträge zur Pflegeversicherung	1 000 DM	22 817	10 634	33 451	22 174
30	Renten-, Arbeitslosen-, Kranken- und Pflegeversicherungsbeiträge für Auszubildende	1 000 DM	22 255	3 352	25 607	15 901
31	Beiträge zur Berufsgenossenschaft	1 000 DM	126 674	27 123	153 797	121 823
32	Rentenzahlungen für betriebliche Ruhegeldzusagen	1 000 DM	439	1 279	1 717	1 563
33	Nettozuführung zu den Pensionsrückstellungen 5)	1 000 DM	1 596	4 154	5 750	-1 699
34	Zuwendungen an Pensionskassen	1 000 DM	898	754	1 451	2 412
35	Zuwendungen an Unterstützungskassen	1 000 DM	513	779	1 292	5 200
36	Beiträge für Direktversicherungen	1 000 DM	2 680	7 039	9 718	1 879
37	Aufwendungen für den Vorruhestand	1 000 DM	121	198	319	54
38	Sonstige Aufwendungen zur Alterssicherung	1 000 DM	3 567	2 586	6 154	5 367
39	Zusätzliche Beiträge an Einrichtungen zur Unterstützung im Krankheitsfall	1 000 DM	30	59	89	1 977
40	Zusätzliche Beiträge an Einrichtungen zur Unterstützung bei Kurzarbeit/Arbeitslosigkeit	1 000 DM	1 234	771	2 005	2 394
41	Sonstige Aufwendungen für Vorsorgeeinrichtungen	1 000 DM	8 559	604	9 163	2 433
42	Beihilfen zu den Kosten für Arztleistungen u. ä.	1 000 DM	3	3	5	38
43	Betriebliches/tarifliches Kurzarbeitergeld	1 000 DM	7 576	904	8 480	16 926
44	Familienunterstützungen	1 000 DM	2 222	5 217	7 439	1 860
45	Wohnungsfürsorge	1 000 DM	40	285	325	202
46	Naturalleistungen	1 000 DM	1 697	1 052	2 749	2 244
47	Entlassungsentschädigungen	1 000 DM	45 664	31 770	77 434	86 790
48	Ausbildungsvergütungen	1 000 DM	107 522	16 668	124 190	77 984
49	Sach- und Fremdkosten für berufl. Aus-/Weiterbildung	1 000 DM	10 033	7 200	17 232	16 060
50	Kantinenkosten, Essensgutscheine	1 000 DM	5 211	3 383	8 594	9 132
51	Sach- und Fremdkosten für Belegschaftseinrichtungen (ohne Kantine)	1 000 DM	4 876	1 200	6 076	5 673
52	Aufwendungen bei auswärtiger Beschäftigung 6)	1 000 DM	67 480	8 398	75 878	61 524
53	Anwerbungskosten	1 000 DM	417	1 853	2 270	700
54	Zuschüsse zum Mutterschaftsgeld	1 000 DM	1 213	805	2 018	646
55	Sonstige gesetzliche Aufwendungen 7)	1 000 DM	50 325	10 552	60 878	38 422
56	Sonstige Zuwendungen	1 000 DM	7 019	3 618	10 637	8 282
57	Arbeitskosten insgesamt	1 000 DM	5 824 759	2 862 548	8 687 306	5 687 327
58	dar.: Löhne und Gehälter 8)	1 000 DM	4 431 976	2 290 377	6 722 353	4 320 499
Nachrichtlich:						
59	Erstattete Arbeitskosten nach § 54 AFG u. ä.	1 000 DM	25 419	10 265	35 684	24 507
60	Aufwendungen für Zeitarbeitspersonal	1 000 DM	-	-	156 918	-
61	Stunden für Zeitarbeitspersonal	1 000 Std.	-	-	4 834	-

1) Voll- und teilzeitbeschäftigte Arbeitnehmer ohne Auszubildende.- 2) Vollbeschäftigte und entsprechend ihrer geleisteten Arbeitsfallzeiten, Arbeitgeberpflichtbeiträge zur Renten-, Arbeitslosen-, Kranken- und Pflegeversicherung, Unfallversicherungsbeiträge, 6. Krankheitswoche.- 5) Differenz der Pensionsrückstellungen nach § 6a EStG am 31.12. und 1.1.1996.- 6) Ohne Ersatz betriebsbedingte arbeitsfreier Tage.



Gewerbe 1996 nach Arbeitnehmergruppen, ausgewählten Wirtschaftszweigen und Unternehmensgrößenklassen  
und Berlin-Ost

Unternehmen mit ... bis ... Arbeitnehmern1)								Lfd.
200 - 499		500 - 999		1 000 und mehr				Nr.
Angestellte	Arbeitnehmer	Arbeiter/-innen	Angestellte	Arbeitnehmer	Arbeiter/-innen	Angestellte	Arbeitnehmer	
des Gewerbe								
538	542	166	168	169	153	156	156	1
730	737	179	182	183	156	159	159	2
35 014	120 846	42 379	23 692	66 071	95 862	66 368	162 230	3
41 274	148 833	43 562	24 071	67 634	96 642	66 715	163 357	4
3 821	5 747	969	1 314	2 282	1 620	2 761	4 381	5
44 025	152 964	44 254	24 974	69 228	97 791	68 731	166 522	6
1 338	7 542	2 767	471	3 238	8 557	1 720	10 277	7
85 325	306 639	89 344	49 627	138 970	191 244	131 721	322 965	8
5 712	8 524	1 383	1 844	3 227	2 230	3 943	6 173	9
70 512	249 687	71 838	40 924	112 762	153 274	106 883	260 157	10
4 711	7 019	1 139	1 522	2 661	1 758	3 166	4 924	11
404	4 221	1 700	470	2 170	5 615	3 039	8 654	12
18	20	-	-	-	2	-	2	13
2 060 692	5 352 127	1 452 402	1 272 672	2 725 074	3 453 776	3 468 677	6 922 453	14
1 293 516	3 689 407	1 133 030	862 806	1 995 836	3 048 905	2 682 801	5 731 705	15
685 828	2 035 136	595 017	420 451	1 015 468	1 395 101	1 143 324	2 538 425	16
59 101	176 205	47 546	37 605	85 150	124 091	94 209	218 300	17
6 793	18 686	3 547	3 163	6 710	11 564	11 922	23 486	18
83 766	190 066	69 680	75 234	144 914	236 718	261 226	497 944	19
26 038	36 407	5 829	15 546	21 374	21 374	76 149	97 523	20
274 653	731 562	207 711	177 859	385 569	503 231	487 854	991 085	21
59 021	211 025	68 005	34 904	102 909	161 446	98 651	260 097	22
2 007	6 126	2 048	1 974	4 022	8 901	5 911	14 813	23
97 232	252 604	69 222	60 511	129 733	160 358	161 080	321 438	24
7 596	22 588	11 546	9 137	20 683	32 040	47 069	79 110	25
241 713	664 259	187 621	149 444	337 064	464 529	416 936	881 465	26
81 621	221 312	62 139	50 954	112 493	150 897	139 494	290 391	27
154 928	451 558	129 288	93 164	222 452	303 679	248 927	552 607	28
12 342	34 515	9 450	6 850	16 300	23 166	19 617	42 782	29
3 159	19 060	7 534	1 350	8 884	24 676	4 598	29 274	30
30 724	152 547	50 006	19 344	69 350	113 688	49 604	163 292	31
1 466	3 029	1 932	2 518	4 450	25 224	49 153	74 377	32
1 503	-196	653	5 061	5 713	21 403	47 998	69 400	33
1 960	4 372	986	1 520	2 505	4 140	4 313	8 453	34
379	5 580	94	71	165	2 387	2 764	5 151	35
6 555	8 433	825	2 411	3 236	6 611	12 932	19 543	36
1 768	1 822	1 388	3 224	4 612	15 442	17 558	33 001	37
3 994	9 361	1 716	1 106	2 822	4 290	12 593	16 884	38
903	2 880	129	32	161	786	754	1 540	39
774	3 168	683	172	855	311	366	677	40
437	2 870	17	361	379	325	1 079	1 404	41
39	77	17	14	31	228	325	554	42
3 967	20 893	10 387	4 490	14 878	11 983	11 364	23 347	43
3 294	5 153	874	1 778	2 652	2 183	1 028	3 211	44
324	526	84	755	839	11 841	11 296	23 137	45
1 232	3 476	887	1 010	1 897	16 932	21 811	38 743	46
63 438	150 228	63 393	50 550	113 943	280 855	185 140	465 995	47
15 823	93 807	37 693	6 837	44 530	120 656	23 053	143 709	48
12 368	28 428	15 507	14 279	29 786	40 932	44 852	85 784	49
5 579	14 711	8 113	7 512	15 625	40 500	49 927	90 427	50
1 885	7 558	5 812	2 404	8 216	12 152	13 832	25 984	51
10 579	72 104	27 118	10 321	37 438	53 574	16 492	70 066	52
2 708	3 408	451	1 899	2 351	1 474	3 277	4 751	53
949	1 595	377	484	861	947	1 624	2 572	54
7 298	45 721	18 907	5 399	24 306	16 390	7 391	23 781	55
3 600	11 882	3 715	2 164	5 879	16 979	18 632	35 611	56
3 354 207	9 041 535	2 585 432	2 135 478	4 720 909	6 502 681	6 151 477	12 654 158	57
2 676 899	6 997 398	1 937 636	1 688 605	3 626 240	4 713 500	4 712 748	9 426 248	58
10 592	35 099	3 555	2 071	5 626	18 689	14 821	33 510	59
-	70 958	-	-	63 128	-	-	61 047	60
-	1 927	-	-	1 760	-	-	1 771	61

zeit in Vollbeschäftigte umgerechnete Teilzeitbeschäftigte.- 3) Vergütung gesetzlicher Feiertage und sonstiger gesetzlicher Aus-  
gesetzliche Lohn- und Gehaltsfortzahlung sowie Zuschüsse zum Mutterschaftsgeld und sonstige gesetzliche Aufwendungen.- 4) Bis zur  
ter Aufwendungen.- 7) Nach dem Schwerbehindertengesetz u. ä.- 8) Entgelt für geleistete Arbeit, Sonderzahlungen und Vergütung ar-



**7 Unternehmen, Arbeitnehmer, Arbeitsstunden und Aufwendungen für die einzelnen Kostenarten im Produzierenden  
Neue Länder**

Lfd. Nr.	Gegenstand der Nachweisung	Einheit	Unternehmen insgesamt			Arbeiter/-innen
			Arbeiter/ Arbeiterinnen	Angestellte	Arbeitnehmer	
Bergbau und Gewinnung						
1	Unternehmen erfaßt	Anzahl	89	84	89	50
2	Unternehmen hochgerechnet	Anzahl	172	157	172	132
3	Vollbeschäftigte erfaßt	Anzahl	18 622	11 429	30 051	795
4	Vollbeschäftigte hochgerechnet	Anzahl	20 003	11 839	31 843	2 134
5	Teilzeitbeschäftigte	Anzahl	193	275	468	10
6	Vollzeiteinheiten 2)	Anzahl	20 126	12 002	32 129	2 139
7	Auszubildende	Anzahl	1 495	450	1 946	25
8	Bezahlte Stunden Vollbeschäftigte	1 000 Std.	38 894	22 463	61 357	4 934
9	Bezahlte Stunden Teilzeitbeschäftigte	1 000 Std.	240	354	593	13
10	Geleistete Stunden Vollbeschäftigte	1 000 Std.	31 639	17 743	49 382	4 133
11	Geleistete Stunden Teilzeitbeschäftigte	1 000 Std.	195	264	459	11
12	Kurzarbeitsstunden	1 000 Std.	2 349	686	3 034	40
13	Streik- / Aussperrungsstunden	1 000 Std.	-	-	-	-
14	Entgelt für geleistete Arbeit	1 000 DM	702 697	585 128	1 287 825	72 734
15	Personalnebenkosten insgesamt	1 000 DM	617 027	458 490	1 075 517	44 901
16	dar.: Gesetzliche Personalnebenkosten 3)	1 000 DM	282 790	205 271	488 061	29 039
17	Zusätzliches Urlaubsgeld	1 000 DM	14 939	12 568	27 507	969
18	Leistungen zur Vermögensbildung	1 000 DM	643	412	1 055	259
19	Fest vereinbarte Sonderzahlungen	1 000 DM	64 823	59 522	124 345	2 182
20	Leistungs- und gewinnabhängige Sonderzahlungen	1 000 DM	618	1 335	1 953	11
21	Urlaubsvergütung	1 000 DM	99 019	87 685	186 704	8 565
22	Gesetzliche Lohnfortzahlung im Krankheitsfall 4)	1 000 DM	25 057	16 347	41 404	2 264
23	Zusätzliche Lohnfortzahlung im Krankheitsfall	1 000 DM	3 040	2 162	5 202	50
24	Vergütung gesetzlicher Feiertage und sonstiger gesetzlicher Ausfallzeiten	1 000 DM	32 934	31 772	64 706	3 235
25	Vergütung betrieblicher arbeitsfreier Tage	1 000 DM	9 793	22 913	32 706	73
26	Arbeitgeberpflichtbeiträge zur Rentenversicherung	1 000 DM	96 840	74 260	171 100	9 041
27	Arbeitgeberpflichtbeiträge zur Arbeitslosenversicherung	1 000 DM	30 291	25 604	55 895	3 026
28	Arbeitgeberpflichtbeiträge zur Krankenversicherung	1 000 DM	61 350	42 739	104 089	6 430
29	Arbeitgeberpflichtbeiträge zur Pflegeversicherung	1 000 DM	4 357	3 270	7 628	473
30	Renten-, Arbeitslosen-, Kranken- und Pflegeversicherungsbeiträge für Auszubildende	1 000 DM	4 956	1 236	6 192	78
31	Beiträge zur Berufsgenossenschaft	1 000 DM	29 742	10 186	39 928	4 188
32	Rentenzahlungen für betriebliche Ruhegeldzusagen	1 000 DM	0	-	0	-
33	Nettozuführung zu den Pensionsrückstellungen 5)	1 000 DM	-4	-165	-170	-
34	Zuwendungen an Pensionskassen	1 000 DM	-	-	-	-
35	Zuwendungen an Unterstützungskassen	1 000 DM	-	-	-	-
36	Beiträge für Direktversicherungen	1 000 DM	233	556	789	216
37	Aufwendungen für den Vorruhestand	1 000 DM	0	12	13	-
38	Sonstige Aufwendungen zur Alterssicherung	1 000 DM	732	562	1 293	-
39	Zusätzliche Beiträge an Einrichtungen zur Unterstützung im Krankheitsfall	1 000 DM	449	274	724	-
40	Zusätzliche Beiträge an Einrichtungen zur Unterstützung bei Kurzarbeit/Arbeitslosigkeit	1 000 DM	9	1	10	-
41	Sonstige Aufwendungen für Vorsorgeeinrichtungen	1 000 DM	62	77	139	-
42	Beihilfen zu den Kosten für Arztleistungen u. ä.	1 000 DM	2	-	2	2
43	Betriebliches/tarifliches Kurzarbeitergeld	1 000 DM	95	5	100	57
44	Familienunterstützungen	1 000 DM	101	259	361	39
45	Wohnungsfürsorge	1 000 DM	177	55	233	-
46	Naturalleistungen	1 000 DM	13 008	15 609	28 617	26
47	Entlassungsentschädigungen	1 000 DM	97 568	29 614	127 181	2 669
48	Ausbildungsvergütungen	1 000 DM	20 373	5 620	25 993	383
49	Sach- und Fremdkosten für berufl. Aus-/Weiterbildung	1 000 DM	413	6 325	6 739	22
50	Kantinenkosten, Essensgutscheine	1 000 DM	1 260	621	1 882	10
51	Sach- und Fremdkosten für Belegschaftseinrichtungen (ohne Kantine)	1 000 DM	174	16	190	50
52	Aufwendungen bei auswärtiger Beschäftigung 6)	1 000 DM	465	5 234	5 698	81
53	Anwerbungskosten	1 000 DM	-	14	14	-
54	Zuschüsse zum Mutterschaftsgeld	1 000 DM	84	137	221	-
55	Sonstige gesetzliche Aufwendungen 7)	1 000 DM	2 135	955	3 090	382
56	Sonstige Zuwendungen	1 000 DM	1 288	699	1 987	119
57	A r b e i t s k o s t e n i n s g e s a m t	1 000 DM	1 319 724	1 043 618	2 363 342	117 636
58	dar.: Löhne und Gehälter 8)	1 000 DM	953 563	819 843	1 773 406	90 343
59	Nachrichtlich:					
59	Erstattete Arbeitskosten nach § 54 AFG u. ä.	1 000 DM	509	68	577	433
60	Aufwendungen für Zeitarbeitspersonal	1 000 DM	-	-	682	-
61	Stunden für Zeitarbeitspersonal	1 000 Std.	-	-	26	-

1) Voll- und teilzeitbeschäftigte Arbeitnehmer ohne Auszubildende.- 2) Vollbeschäftigte und entsprechend ihrer geleisteten Arbeitsfallzeiten, Arbeitgeberpflichtbeiträge zur Renten-, Arbeitslosen-, Kranken- und Pflegeversicherung, Unfallversicherungsbeiträge, 6. Krankheitswoche.- 5) Differenz der Pensionsrückstellungen nach § 6a EStG am 31.12. und 1.1.1996.- 6) Ohne Ersatz betriebsbedingbeitsfreier Tage.



Gewerbe 1996 nach Arbeitnehmergruppen, ausgewählten Wirtschaftszweigen und Unternehmensgrößenklassen  
und Berlin-Ost

Unternehmen mit ... bis ... Arbeitnehmern1)								Lfd.
10 - 49		50 und mehr		50 - 99				Nr.
Angestellte	Arbeitnehmer	Arbeiter/-innen	Angestellte	Arbeitnehmer	Arbeiter/-innen	Angestellte	Arbeitnehmer	
von Steinen und Erden								
46	50	39	38	39	20	20	20	1
118	132	40	39	40	21	21	21	2
238	1 033	17 827	11 191	29 018	983	330	1 312	3
645	2 778	17 869	11 195	29 064	1 026	333	1 359	4
69	79	183	206	389	21	18	39	5
689	2 828	17 987	11 313	29 301	1 040	345	1 384	6
27	52	1 470	424	1 894	29	13	42	7
1 358	6 292	33 960	21 105	55 066	2 235	687	2 922	8
94	107	227	259	486	30	24	54	9
1 141	5 273	27 506	16 603	44 109	1 832	575	2 408	10
80	91	184	184	368	24	20	44	11
5	45	2 309	681	2 989	16	1	18	12
-	-	-	-	-	-	-	-	13
28 457	101 192	629 962	556 671	1 186 633	33 227	14 157	47 383	14
16 785	61 686	572 126	441 705	1 013 831	22 580	8 005	30 585	15
9 496	38 535	253 750	195 775	449 526	14 089	4 694	18 782	16
397	1 366	13 970	12 171	26 140	505	171	676	17
100	359	384	312	696	132	39	171	18
1 390	3 573	62 641	58 131	120 772	1 324	668	1 932	19
420	431	607	915	1 523	219	176	396	20
3 551	12 116	90 454	84 134	174 588	4 228	1 753	5 981	21
456	2 720	22 793	15 891	38 683	1 429	315	1 744	22
19	69	2 990	2 143	5 133	27	9	36	23
1 381	4 616	29 700	30 390	60 090	1 484	666	2 151	24
33	106	9 720	22 879	32 600	41	40	80	25
3 337	12 378	87 799	70 923	158 722	4 321	1 620	5 942	26
1 119	4 145	27 266	24 485	51 751	1 401	539	1 939	27
2 197	8 628	54 919	40 542	95 461	2 887	984	3 871	28
160	633	3 884	3 111	6 995	231	82	313	29
64	143	4 877	1 172	6 049	59	25	83	30
712	4 901	25 554	9 474	35 028	2 215	451	2 666	31
-	-	0	-	0	-	-	-	32
119	119	-4	-285	-289	-	5	5	33
-	-	-	-	-	-	-	-	34
-	-	-	-	-	-	-	-	35
290	506	17	266	283	3	44	47	36
-	-	0	12	13	-	-	-	37
34	34	732	528	1 260	-	11	11	38
-	-	449	274	724	-	-	-	39
-	-	9	1	10	7	-	7	40
-	-	62	77	139	-	-	-	41
-	2	-	-	-	-	-	-	42
5	62	37	1	38	-	-	-	43
35	74	62	225	287	3	2	5	44
-	-	177	55	233	-	-	-	45
41	67	12 982	15 568	28 550	39	17	55	46
280	2 949	94 898	29 334	124 232	1 031	101	1 132	47
309	692	19 990	5 310	25 300	285	133	418	48
33	55	391	6 292	6 684	34	25	59	49
7	17	1 251	614	1 865	150	55	205	50
3	53	125	13	138	12	1	14	51
100	181	384	5 134	5 517	328	10	339	52
2	2	-	12	12	-	-	-	53
18	18	84	119	202	-	6	6	54
114	496	1 753	841	2 594	120	31	151	55
57	176	1 170	641	1 811	64	25	89	56
45 242	162 878	1 202 088	998 376	2 200 465	55 807	22 162	77 968	57
36 205	126 548	863 220	783 638	1 646 858	42 616	17 994	60 610	58
64	497	75	5	80	59	4	62	59
-	246	-	-	437	-	-	19	60
-	9	-	-	18	-	-	1	61

zeit in Vollbeschäftigte umgerechnete Teilzeitbeschäftigte.- 3) Vergütung gesetzlicher Feiertage und sonstiger gesetzlicher Aus-  
gesetzliche Lohn- und Gehaltsfortzahlung sowie Zuschüsse zum Mutterschaftsgeld und sonstige gesetzliche Aufwendungen.- 4) Bis zur  
ter Aufwendungen.- 7) Nach dem Schwerbehindertengesetz u. ä.- 8) Entgelt für geleistete Arbeit, Sonderzahlungen und Vergütung ar-



Noch: 7 Unternehmen, Arbeitnehmer, Arbeitsstunden und Aufwendungen für die einzelnen Kostenarten im Produzierenden  
Neue Länder

Lfd. Nr.	Gegenstand der Nachweisung	Einheit	Unternehmen mit ...			
			100 - 199			
			Arbeiter/-innen	Angestellte	Arbeitnehmer	Arbeiter/-innen
Bergbau und Gewinnung						
1	Unternehmen erfaßt	Anzahl	8	7	8	7
2	Unternehmen hochgerechnet	Anzahl	8	7	8	7
3	Vollbeschäftigte erfaßt	Anzahl	534	167	701	1 189
4	Vollbeschäftigte hochgerechnet	Anzahl	534	167	701	1 189
5	Teilzeitbeschäftigte	Anzahl	13	3	16	13
6	Vollzeiteinheiten 2)	Anzahl	544	169	713	1 197
7	Auszubildende	Anzahl	18	14	32	24
8	Bezahlte Stunden Vollbeschäftigte	1 000 Std.	1 122	352	1 473	2 502
9	Bezahlte Stunden Teilzeitbeschäftigte	1 000 Std.	20	3	24	16
10	Geleistete Stunden Vollbeschäftigte	1 000 Std.	911	291	1 201	2 049
11	Geleistete Stunden Teilzeitbeschäftigte	1 000 Std.	17	3	19	13
12	Kurzarbeitsstunden	1 000 Std.	8	1	9	20
13	Streik- / Aussperrungsstunden	1 000 Std.	-	-	-	-
14	Entgelt für geleistete Arbeit	1 000 DM	15 352	6 104	21 455	37 829
15	Personalnebenkosten insgesamt	1 000 DM	12 296	4 665	16 961	27 676
16	dar.: Gesetzliche Personalnebenkosten 3)	1 000 DM	6 675	2 362	9 037	15 999
17	Zusätzliches Urlaubsgeld	1 000 DM	323	119	442	1 287
18	Leistungen zur Vermögensbildung	1 000 DM	76	49	124	7
19	Fest vereinbarte Sonderzahlungen	1 000 DM	1 096	413	1 509	1 915
20	Leistungs- und gewinnabhängige Sonderzahlungen	1 000 DM	18	83	101	90
21	Urlaubsvergütung	1 000 DM	2 141	823	2 964	5 111
22	Gesetzliche Lohnfortzahlung im Krankheitsfall 4)	1 000 DM	631	117	748	1 327
23	Zusätzliche Lohnfortzahlung im Krankheitsfall	1 000 DM	20	1	21	17
24	Vergütung gesetzlicher Feiertage und sonstiger gesetzlicher Ausfallzeiten	1 000 DM	782	302	1 085	1 756
25	Vergütung betrieblicher arbeitsfreier Tage	1 000 DM	140	31	171	82
26	Arbeitgeberpflichtbeiträge zur Rentenversicherung	1 000 DM	2 076	790	2 866	5 026
27	Arbeitgeberpflichtbeiträge zur Arbeitslosenversicherung	1 000 DM	675	276	951	1 688
28	Arbeitgeberpflichtbeiträge zur Krankenversicherung	1 000 DM	1 346	524	1 870	3 507
29	Arbeitgeberpflichtbeiträge zur Pflegeversicherung	1 000 DM	66	25	92	212
30	Renten-, Arbeitslosen-, Kranken- und Pflegeversicherungsbeiträge für Auszubildende	1 000 DM	88	66	154	65
31	Beiträge zur Berufsgenossenschaft	1 000 DM	944	290	1 234	2 257
32	Rentenzahlungen für betriebliche Ruhegeldzusagen	1 000 DM	-	-	-	-
33	Nettozuführung zu den Pensionsrückstellungen 5)	1 000 DM	-4	-1	-5	-
34	Zuwendungen an Pensionskassen	1 000 DM	-	-	-	-
35	Zuwendungen an Unterstützungskassen	1 000 DM	-	-	-	-
36	Beiträge für Direktversicherungen	1 000 DM	2	7	10	12
37	Aufwendungen für den Vorruhestand	1 000 DM	0	0	1	-
38	Sonstige Aufwendungen zur Alterssicherung	1 000 DM	0	24	24	-
39	Zusätzliche Beiträge an Einrichtungen zur Unterstützung im Krankheitsfall	1 000 DM	-	-	-	-
40	Zusätzliche Beiträge an Einrichtungen zur Unterstützung bei Kurzarbeit/Arbeitslosigkeit	1 000 DM	-	-	-	-
41	Sonstige Aufwendungen für Vorsorgeeinrichtungen	1 000 DM	-	-	-	4
42	Beihilfen zu den Kosten für Arztleistungen u. ä.	1 000 DM	-	-	-	-
43	Betriebliches/tarifliches Kurzarbeitergeld	1 000 DM	5	1	6	32
44	Familienunterstützungen	1 000 DM	1	0	1	20
45	Wohnungsfürsorge	1 000 DM	-	-	-	177
46	Naturalleistungen	1 000 DM	-	-	-	32
47	Entlassungsentschädigungen	1 000 DM	1 056	171	1 227	1 811
48	Ausbildungsvergütungen	1 000 DM	444	330	774	322
49	Sach- und Fremdkosten für berufl. Aus-/Weiterbildung	1 000 DM	11	28	39	346
50	Kantinenkosten, Essensgutscheine	1 000 DM	37	25	61	88
51	Sach- und Fremdkosten für Belegschaftseinrichtungen (ohne Kantine)	1 000 DM	18	5	23	89
52	Aufwendungen bei auswärtiger Beschäftigung 6)	1 000 DM	23	60	83	32
53	Anwerbungskosten	1 000 DM	-	-	-	-
54	Zuschüsse zum Mutterschaftsgeld	1 000 DM	-	-	-	4
55	Sonstige gesetzliche Aufwendungen 7)	1 000 DM	154	38	192	223
56	Sonstige Zuwendungen	1 000 DM	125	69	193	137
57	Arbeitskosten insgesamt	1 000 DM	27 647	10 768	38 416	65 505
58	dar.: Löhne und Gehälter 8)	1 000 DM	20 579	8 041	28 620	49 423
Nachrichtlich:						
59	Erstattete Arbeitskosten nach § 54 AFG u. ä.	1 000 DM	-	-	-	17
60	Aufwendungen für Zeitarbeitspersonal	1 000 DM	-	-	328	-
61	Stunden für Zeitarbeitspersonal	1 000 Std.	-	-	14	-

1) Voll- und teilzeitbeschäftigte Arbeitnehmer ohne Auszubildende.- 2) Vollbeschäftigte und entsprechend ihrer geleisteten Arbeitsfallzeiten, Arbeitgeberpflichtbeiträge zur Renten-, Arbeitslosen-, Kranken- und Pflegeversicherung, Unfallversicherungsbeiträge, 6. Krankheitswoche.- 5) Differenz der Pensionsrückstellungen nach § 6a EStG am 31.12. und 1.1.1996.- 6) Ohne Ersatz betriebsbedingte arbeitsfreier Tage.



Gewerbe 1996 nach Arbeitnehmergruppen, ausgewählten Wirtschaftszweigen und Unternehmensgrößenklassen  
und Berlin-Ost

Unternehmen mit ... bis ... Arbeitnehmern1)								Lfd.
200 - 499		500 - 999		1 000 und mehr				Nr.
Angestellte	Arbeitnehmer	Arbeiter/-innen	Angestellte	Arbeitnehmer	Arbeiter/-innen	Angestellte	Arbeitnehmer	
von Steinen und Erden								
7	7	-	-	-	4	4	4	1
7	7	-	-	-	4	4	4	2
718	1 907	-	-	-	15 120	9 977	25 097	3
718	1 907	-	-	-	15 120	9 977	25 097	4
22	35	-	-	-	136	163	299	5
739	1 930	-	-	-	15 206	10 067	25 273	6
4	28	-	-	-	1 399	393	1 792	7
1 486	3 988	-	-	-	28 102	18 581	46 682	8
34	50	-	-	-	160	198	358	9
1 220	3 270	-	-	-	22 714	14 516	37 230	10
26	39	-	-	-	130	135	265	11
0	20	-	-	-	2 264	678	2 942	12
-	-	-	-	-	-	-	-	13
37 079	74 908	-	-	-	543 555	499 331	1 042 886	14
24 768	52 444	-	-	-	509 574	404 268	913 842	15
13 536	29 535	-	-	-	216 988	175 183	392 171	16
1 117	2 405	-	-	-	11 854	10 764	22 618	17
5	12	-	-	-	170	219	388	18
2 112	4 028	-	-	-	58 305	54 937	113 243	19
481	571	-	-	-	279	175	455	20
4 979	10 090	-	-	-	78 974	76 579	155 553	21
1 061	2 388	-	-	-	19 405	14 398	33 803	22
43	60	-	-	-	2 926	2 090	5 016	23
1 738	3 494	-	-	-	25 677	27 683	53 361	24
193	275	-	-	-	9 457	22 616	32 073	25
4 693	9 719	-	-	-	76 375	63 820	140 195	26
1 745	3 433	-	-	-	23 502	21 926	45 428	27
3 107	6 614	-	-	-	47 179	35 927	83 106	28
190	402	-	-	-	3 375	2 813	6 188	29
9	74	-	-	-	4 665	1 073	5 738	30
872	3 129	-	-	-	20 138	7 861	27 999	31
-	-	-	-	-	0	-	0	32
45	45	-	-	-	-	-334	-334	33
-	-	-	-	-	-	-	-	34
-	-	-	-	-	-	-	-	35
137	149	-	-	-	-	78	78	36
-	-	-	-	-	-	12	12	37
-	-	-	-	-	731	493	1 224	38
-	-	-	-	-	449	274	724	39
-	-	-	-	-	2	1	2	40
4	8	-	-	-	59	73	131	41
-	-	-	-	-	-	-	-	42
-	32	-	-	-	-	-	-	43
49	69	-	-	-	39	174	212	44
55	233	-	-	-	-	-	-	45
169	201	-	-	-	12 912	15 382	28 294	46
907	2 718	-	-	-	91 000	28 156	119 156	47
46	368	-	-	-	18 939	4 801	23 740	48
775	1 122	-	-	-	-	5 464	5 464	49
28	116	-	-	-	976	507	1 483	50
7	96	-	-	-	5	-	5	51
25	57	-	-	-	-	5 039	5 039	52
12	12	-	-	-	-	0	0	53
8	11	-	-	-	80	105	185	54
123	346	-	-	-	1 256	649	1 905	55
33	170	-	-	-	844	514	1 358	56
61 847	127 353	-	-	-	1 053 129	903 599	1 956 728	57
48 809	98 232	-	-	-	750 602	708 794	1 459 396	58
1	17	-	-	-	-	-	-	59
-	90	-	-	-	-	-	-	60
-	4	-	-	-	-	-	-	61

zeit in Vollbeschäftigte umgerechnete Teilzeitbeschäftigte.- 3) Vergütung gesetzlicher Feiertage und sonstiger gesetzlicher Aus-  
gesetzliche Lohn- und Gehaltsfortzahlung sowie Zuschüsse zum Mutterschaftsgeld und sonstige gesetzliche Aufwendungen.- 4) Bis zur  
ter Aufwendungen.- 7) Nach dem Schwerbehindertengesetz u. ä.- 8) Entgelt für geleistete Arbeit, Sonderzahlungen und Vergütung ar-



**7 Unternehmen, Arbeitnehmer, Arbeitsstunden und Aufwendungen für die einzelnen Kostenarten im Produzierenden  
Neue Länder**

Lfd. Nr.	Gegenstand der Nachweisung	Einheit	Unternehmen insgesamt			Verarbeiten
			Arbeiter/ Arbeiterinnen	Angestellte	Arbeitnehmer	
						Arbeiter/-innen
1	Unternehmen erfaßt	Anzahl	4 179	4 071	4 273	2 241
2	Unternehmen hochgerechnet	Anzahl	10 948	10 253	11 215	8 170
3	Vollbeschäftigte erfaßt	Anzahl	256 187	119 795	375 982	32 235
4	Vollbeschäftigte hochgerechnet	Anzahl	376 493	161 553	538 047	107 456
5	Teilzeitbeschäftigte	Anzahl	15 103	16 593	31 696	7 431
6	Vollzeiteinheiten 2)	Anzahl	387 047	173 354	560 401	112 517
7	Auszubildende	Anzahl	24 502	6 527	31 029	11 381
8	Bezahlte Stunden Vollbeschäftigte	1 000 Std.	783 182	332 629	1 115 812	227 629
9	Bezahlte Stunden Teilzeitbeschäftigte	1 000 Std.	21 548	24 383	45 931	10 427
10	Geleistete Stunden Vollbeschäftigte	1 000 Std.	639 838	276 382	916 220	188 949
11	Geleistete Stunden Teilzeitbeschäftigte	1 000 Std.	17 914	20 391	38 305	8 803
12	Kurzarbeitsstunden	1 000 Std.	8 812	2 279	11 091	1 726
13	Streik- / Aussperrungsstunden	1 000 Std.	5	18	22	-
14	Entgelt für geleistete Arbeit	1 000 DM	11 075 934	7 519 693	18 595 626	2 874 441
15	Personalnebenkosten insgesamt	1 000 DM	7 381 613	4 773 285	12 154 898	1 663 151
16	dar.: Gesetzliche Personalnebenkosten 3)	1 000 DM	4 267 316	2 452 690	6 720 007	1 063 711
17	Zusätzliches Urlaubsgeld	1 000 DM	310 661	213 241	523 902	36 143
18	Leistungen zur Vermögensbildung	1 000 DM	41 691	27 215	68 906	9 903
19	Fest vereinbarte Sonderzahlungen	1 000 DM	371 731	236 984	608 715	36 865
20	Leistungs- und gewinnabhängige Sonderzahlungen	1 000 DM	61 289	136 894	198 183	13 835
21	Urlaubsvergütung	1 000 DM	1 459 076	989 582	2 448 658	341 916
22	Gesetzliche Lohnfortzahlung im Krankheitsfall 4)	1 000 DM	495 456	195 330	690 787	110 505
23	Zusätzliche Lohnfortzahlung im Krankheitsfall	1 000 DM	15 120	6 435	21 555	3 055
24	Vergütung gesetzlicher Feiertage und sonstiger gesetzlicher Ausfallzeiten	1 000 DM	525 054	352 086	877 140	136 212
25	Vergütung betrieblicher arbeitsfreier Tage	1 000 DM	29 752	25 831	55 583	1 299
26	Arbeitgeberpflichtbeiträge zur Rentenversicherung	1 000 DM	1 385 632	880 686	2 266 318	344 766
27	Arbeitgeberpflichtbeiträge zur Arbeitslosenversicherung	1 000 DM	460 769	295 449	756 218	115 473
28	Arbeitgeberpflichtbeiträge zur Krankenversicherung	1 000 DM	960 951	556 915	1 517 866	241 494
29	Arbeitgeberpflichtbeiträge zur Pflegeversicherung	1 000 DM	70 784	42 597	113 381	17 158
30	Renten-, Arbeitslosen-, Kranken- und Pflegeversicherungsbeiträge für Auszubildende	1 000 DM	48 673	13 495	62 168	18 641
31	Beiträge zur Berufsgenossenschaft	1 000 DM	319 473	102 745	422 217	84 239
32	Rentenzahlungen für betriebliche Ruhegeldzusagen	1 000 DM	21 462	45 668	67 130	-
33	Nettozuführung zu den Pensionsrückstellungen 5)	1 000 DM	10 497	47 754	58 251	1 099
34	Zuwendungen an Pensionskassen	1 000 DM	3 331	7 159	10 490	780
35	Zuwendungen an Unterstützungskassen	1 000 DM	1 469	1 698	3 167	276
36	Beiträge für Direktversicherungen	1 000 DM	17 175	30 072	47 246	7 654
37	Aufwendungen für den Vorruhestand	1 000 DM	4 792	2 494	7 286	27
38	Sonstige Aufwendungen zur Alterssicherung	1 000 DM	8 624	16 620	25 244	1 393
39	Zusätzliche Beiträge an Einrichtungen zur Unterstützung im Krankheitsfall	1 000 DM	1 988	1 537	3 525	1 012
40	Zusätzliche Beiträge an Einrichtungen zur Unterstützung bei Kurzarbeit/Arbeitslosigkeit	1 000 DM	2 608	752	3 361	826
41	Sonstige Aufwendungen für Vorsorgeeinrichtungen	1 000 DM	492	2 325	2 817	184
42	Beihilfen zu den Kosten für Arztleistungen u. ä.	1 000 DM	269	232	501	23
43	Betriebliches/tarifliches Kurzarbeitergeld	1 000 DM	23 687	9 666	33 353	2 858
44	Familienunterstützungen	1 000 DM	2 370	1 303	3 673	296
45	Wohnungsfürsorge	1 000 DM	913	2 097	3 009	3
46	Naturalleistungen	1 000 DM	7 153	4 318	11 471	1 886
47	Entlassungsentschädigungen	1 000 DM	221 304	229 532	450 836	4 465
48	Ausbildungsvergütungen	1 000 DM	232 179	66 129	298 307	85 580
49	Sach- und Fremdkosten für berufl. Aus-/Weiterbildung	1 000 DM	55 977	50 676	106 653	2 819
50	Kantinenkosten, Essensgutscheine	1 000 DM	35 562	29 199	64 761	1 335
51	Sach- und Fremdkosten für Belegschaftseinrichtungen (ohne Kantine)	1 000 DM	24 352	14 768	39 119	1 257
52	Aufwendungen bei auswärtiger Beschäftigung 6)	1 000 DM	86 731	26 839	113 570	22 001
53	Anwerbungskosten	1 000 DM	2 353	7 842	10 195	53
54	Zuschüsse zum Mutterschaftsgeld	1 000 DM	3 790	3 567	7 357	1 154
55	Sonstige gesetzliche Aufwendungen 7)	1 000 DM	45 406	23 316	68 722	12 710
56	Sonstige Zuwendungen	1 000 DM	11 017	12 338	23 356	1 954
57	<b>Arbeitskosten insgesamt</b>	1 000 DM	18 457 546	12 292 978	30 750 524	4 537 592
58	dar.: Löhne und Gehälter 8)	1 000 DM	14 385 765	9 763 290	24 149 055	3 564 174
	Nachrichtlich:					
59	Erstattete Arbeitskosten nach § 54 AFG u. ä.	1 000 DM	89 019	40 936	129 955	33 200
60	Aufwendungen für Zeitarbeitspersonal	1 000 DM	-	-	326 876	-
61	Stunden für Zeitarbeitspersonal	1 000 Std.	-	-	9 740	-

1) Voll- und teilzeitbeschäftigte Arbeitnehmer ohne Auszubildende.- 2) Vollbeschäftigte und entsprechend ihrer geleisteten Arbeitsfallzeiten, Arbeitgeberpflichtbeiträge zur Renten-, Arbeitslosen-, Kranken- und Pflegeversicherung, Unfallversicherungsbeiträge, 6. Krankheitswoche.- 5) Differenz der Pensionsrückstellungen nach § 6a EStG am 31.12. und 1.1.1996.- 6) Ohne Ersatz betriebsbedingte arbeitsfreier Tage.



Gewerbe 1996 nach Arbeitnehmergruppen, ausgewählten Wirtschaftszweigen und Unternehmensgrößenklassen  
und Berlin-Ost

Unternehmen mit ... bis ... Arbeitnehmern1)								Lfd.
10 - 49		50 und mehr			50 - 99			Nr.
Angestellte	Arbeitnehmer	Arbeiter/-innen	Angestellte	Arbeitnehmer	Arbeiter/-innen	Angestellte	Arbeitnehmer	
des Gewerbe								
2 108	2 297	1 938	1 963	1 976	774	784	788	1
7 444	8 385	2 778	2 810	2 831	1 336	1 346	1 355	2
11 230	43 465	223 952	108 565	332 517	36 238	14 198	50 437	3
36 348	143 804	269 037	125 206	394 243	60 117	22 811	82 928	4
6 180	13 610	7 672	10 414	18 086	2 111	1 928	4 039	5
40 615	153 131	274 530	132 740	407 270	61 661	24 158	85 818	6
2 350	13 731	13 121	4 177	17 298	2 859	1 047	3 906	7
76 135	303 764	555 554	256 494	812 048	126 208	47 578	173 787	8
8 915	19 342	11 121	15 468	26 589	3 089	2 817	5 906	9
64 102	253 051	450 889	212 281	663 170	103 636	39 789	143 425	10
7 576	16 380	9 110	12 814	21 925	2 582	2 368	4 950	11
296	2 022	7 086	1 983	9 089	1 677	327	2 004	12
-	-	5	18	22	0	-	0	13
1 361 487	4 235 928	8 201 493	6 158 206	14 359 699	1 643 896	962 618	2 606 514	14
717 766	2 380 916	5 718 462	4 055 520	9 773 982	995 385	539 781	1 535 166	15
435 319	1 499 029	3 203 605	2 017 372	5 220 977	627 350	315 078	942 428	16
18 006	54 149	274 518	195 235	469 753	31 493	17 064	48 558	17
4 257	14 160	31 787	22 958	54 745	5 777	2 628	8 405	18
25 521	62 386	334 866	271 463	606 329	39 314	27 893	67 207	19
14 495	28 330	47 454	122 399	169 854	6 579	19 922	20 502	20
162 726	504 642	1 117 160	826 856	1 944 016	210 355	121 886	332 241	21
28 752	139 257	384 952	168 578	551 530	69 943	23 316	93 259	22
873	3 928	12 065	5 562	17 627	1 851	631	2 482	23
63 855	200 067	388 842	288 230	677 073	78 050	45 640	123 690	24
672	1 971	28 453	25 159	53 613	1 936	1 096	3 033	25
155 825	500 591	1 040 867	724 861	1 765 728	202 000	112 332	314 331	26
52 602	168 075	345 296	242 847	588 143	67 508	37 799	105 307	27
103 956	345 451	719 457	452 958	1 172 415	142 769	73 824	216 592	28
7 411	24 568	53 627	35 186	88 813	10 307	5 424	15 731	29
4 045	22 686	30 031	9 451	39 482	5 241	1 925	7 167	30
17 395	101 634	235 234	85 349	320 583	49 265	13 186	62 451	31
189	189	21 462	45 479	66 941	30	118	148	32
5 090	6 189	9 398	42 664	52 062	540	2 354	2 894	33
937	1 718	2 551	6 221	8 772	355	589	944	34
85	361	1 193	1 613	2 806	17	181	198	35
11 500	19 153	9 521	18 572	28 093	1 786	4 137	5 923	36
-	27	4 765	2 494	7 259	-	66	66	37
1 244	2 637	7 231	15 376	22 607	1 212	875	2 087	38
138	1 151	976	1 399	2 375	449	318	768	39
302	1 128	1 782	450	2 232	600	162	762	40
32	216	308	2 293	2 601	34	137	171	41
1	24	246	232	477	16	1	17	42
600	3 459	20 829	9 066	29 895	3 683	689	4 372	43
84	380	2 074	1 219	3 293	154	50	203	44
184	187	909	1 913	2 822	3	43	46	45
1 085	2 970	5 267	3 233	8 501	636	435	1 071	46
4 001	8 465	216 839	225 532	442 371	12 770	9 869	22 639	47
18 665	104 245	146 598	47 464	194 062	24 594	9 593	34 187	48
2 262	5 081	53 157	48 315	101 472	2 538	2 860	5 398	49
943	2 278	34 226	28 256	62 483	1 191	674	1 865	50
207	1 464	23 095	14 561	37 656	1 842	527	2 370	51
2 772	24 773	64 730	24 067	88 797	11 771	2 517	14 289	52
216	269	2 300	7 626	9 926	164	520	684	53
660	1 814	2 636	2 907	5 543	427	359	786	54
4 862	17 572	32 696	18 454	51 150	7 082	3 200	10 282	55
1 318	3 272	9 064	11 020	20 084	1 104	939	2 043	56
2 079 253	6 616 844	13 919 955	10 213 726	24 133 680	2 639 281	1 502 399	4 141 680	57
1 680 643	5 244 817	10 821 591	8 082 647	18 904 238	2 089 194	1 216 695	3 305 889	58
14 350	47 550	55 818	26 587	82 405	18 770	8 451	27 220	59
-	44 125	-	-	282 751	-	-	50 440	60
-	1 473	-	-	8 267	-	-	1 638	61

zeit in Vollbeschäftigte umgerechnete Teilzeitbeschäftigte.- 3) Vergütung gesetzlicher Feiertage und sonstiger gesetzlicher Aus-  
gesetzliche Lohn- und Gehaltsfortzahlung sowie Zuschüsse zum Mutterschaftsgeld und sonstige gesetzliche Aufwendungen.- 4) Bis zur  
ter Aufwendungen.- 7) Nach dem Schwerbehindertengesetz u. ä.- 8) Entgelt für geleistete Arbeit, Sonderzahlungen und Vergütung ar-



Noch: 7 Unternehmen, Arbeitnehmer, Arbeitsstunden und Aufwendungen für die einzelnen Kostenarten im Produzierenden  
Neue Länder

Lfd. Nr.	Gegenstand der Nachweisung	Einheit	Unternehmen mit ...			
			100 - 199			
			Arbeiter/-innen	Angestellte	Arbeitnehmer	Arbeiter/-innen
						Verarbeiten
1	Unternehmen erfaßt	Anzahl	556	562	566	383
2	Unternehmen hochgerechnet	Anzahl	747	758	762	463
3	Vollbeschäftigte erfaßt	Anzahl	48 144	19 563	67 707	60 283
4	Vollbeschäftigte hochgerechnet	Anzahl	62 114	24 855	86 968	66 380
5	Teilzeitbeschäftigte	Anzahl	1 910	2 448	4 359	1 792
6	Vollzeiteinheiten 2)	Anzahl	63 458	26 692	90 150	67 680
7	Auszubildende	Anzahl	2 537	1 046	3 643	2 579
8	Bezahlte Stunden Vollbeschäftigte	1 000 Std.	129 109	51 140	180 250	137 272
9	Bezahlte Stunden Teilzeitbeschäftigte	1 000 Std.	2 768	3 784	6 552	2 658
10	Geleistete Stunden Vollbeschäftigte	1 000 Std.	105 087	42 508	147 595	111 290
11	Geleistete Stunden Teilzeitbeschäftigte	1 000 Std.	2 255	3 139	5 393	2 181
12	Kurzarbeitsstunden	1 000 Std.	1 537	376	1 913	1 495
13	Streik- / Aussperrungsstunden	1 000 Std.	-	-	-	2
14	Entgelt für geleistete Arbeit	1 000 DM	1 769 119	1 124 606	2 893 725	2 017 645
15	Personalnebenkosten insgesamt	1 000 DM	1 138 757	670 419	1 809 176	1 363 631
16	dar.: Gesetzliche Personalnebenkosten 3)	1 000 DM	682 760	372 100	1 054 860	785 343
17	Zusätzliches Urlaubsgeld	1 000 DM	44 136	25 815	69 951	69 220
18	Leistungen zur Vermögensbildung	1 000 DM	7 210	3 384	10 595	7 734
19	Fest vereinbarte Sonderzahlungen	1 000 DM	54 547	37 972	92 520	80 490
20	Leistungs- und gewinnabhängige Sonderzahlungen	1 000 DM	7 883	15 635	23 518	7 366
21	Urlaubsvergütung	1 000 DM	234 995	147 813	382 808	274 867
22	Gesetzliche Lohnfortzahlung im Krankheitsfall 4)	1 000 DM	82 329	29 094	111 423	94 327
23	Zusätzliche Lohnfortzahlung im Krankheitsfall	1 000 DM	2 001	920	2 921	3 062
24	Vergütung gesetzlicher Feiertage und sonstiger gesetzlicher Ausfallzeiten	1 000 DM	84 414	53 396	137 810	94 996
25	Vergütung betrieblicher arbeitsfreier Tage	1 000 DM	3 062	1 691	4 753	6 178
26	Arbeitgeberpflichtbeiträge zur Rentenversicherung	1 000 DM	220 494	132 321	352 815	253 223
27	Arbeitgeberpflichtbeiträge zur Arbeitslosenversicherung	1 000 DM	73 414	44 195	117 609	84 214
28	Arbeitgeberpflichtbeiträge zur Krankenversicherung	1 000 DM	154 925	86 156	241 081	177 284
29	Arbeitgeberpflichtbeiträge zur Pflegeversicherung	1 000 DM	10 926	6 449	17 374	13 302
30	Renten-, Arbeitslosen-, Kranken- und Pflegeversicherungsbeiträge für Auszubildende	1 000 DM	5 368	2 113	7 481	5 859
31	Beiträge zur Berufsgenossenschaft	1 000 DM	47 621	15 396	63 017	59 304
32	Rentenzahlungen für betriebliche Ruhegeldzusagen	1 000 DM	323	704	1 027	934
33	Nettozuführung zu den Pensionsrückstellungen 5)	1 000 DM	629	2 835	3 464	-2 418
34	Zuwendungen an Pensionskassen	1 000 DM	249	560	808	681
35	Zuwendungen an Unterstützungskassen	1 000 DM	95	606	701	247
36	Beiträge für Direktversicherungen	1 000 DM	1 185	3 953	5 138	777
37	Aufwendungen für den Vorratbestand	1 000 DM	60	8	68	33
38	Sonstige Aufwendungen zur Alterssicherung	1 000 DM	466	754	1 220	1 078
39	Zusätzliche Beiträge an Einrichtungen zur Unterstützung im Krankheitsfall	1 000 DM	28	50	78	141
40	Zusätzliche Beiträge an Einrichtungen zur Unterstützung bei Kurzarbeit/Arbeitslosigkeit	1 000 DM	123	25	148	355
41	Sonstige Aufwendungen für Vorsorgeeinrichtungen	1 000 DM	116	597	713	104
42	Beihilfen zu den Kosten für Arztleistungen u. ä.	1 000 DM	3	3	5	33
43	Betriebliches/tarifliches Kurzarbeitergeld	1 000 DM	3 234	646	3 880	5 643
44	Familienunterstützungen	1 000 DM	312	135	447	397
45	Wohnungsfürsorge	1 000 DM	16	67	83	25
46	Naturalleistungen	1 000 DM	791	592	1 383	1 904
47	Entlassungsentschädigungen	1 000 DM	30 829	24 606	55 435	49 759
48	Ausbildungsvergütungen	1 000 DM	26 009	10 496	36 505	28 722
49	Sach- und Fremdkosten für berufl. Aus-/Weiterbildung	1 000 DM	3 950	4 835	8 785	7 015
50	Kantinenkosten, Essensgutscheine	1 000 DM	4 214	2 796	7 010	8 470
51	Sach- und Fremdkosten für Belegschaftseinrichtungen (ohne Kantine)	1 000 DM	3 170	797	3 967	4 811
52	Aufwendungen bei auswärtiger Beschäftigung 6)	1 000 DM	18 741	4 422	23 163	12 092
53	Anwerbungskosten	1 000 DM	339	1 358	1 697	479
54	Zuschüsse zum Mutterschaftsgeld	1 000 DM	573	477	1 050	635
55	Sonstige gesetzliche Aufwendungen 7)	1 000 DM	8 066	4 616	12 682	8 059
56	Sonstige Zuwendungen	1 000 DM	1 913	2 131	4 044	2 230
57	Arbeitskosten insgesamt	1 000 DM	2 907 876	1 795 025	4 702 901	3 381 275
58	dar.: Löhne und Gehälter 8)	1 000 DM	2 289 695	1 440 328	3 730 023	2 655 885
	Nachrichtlich:					
59	Erstattete Arbeitskosten nach § 54 AFG u. ä.	1 000 DM	14 473	5 129	19 602	8 414
60	Aufwendungen für Zeitarbeitspersonal	1 000 DM	-	-	62 761	-
61	Stunden für Zeitarbeitspersonal	1 000 Std.	-	-	1 926	-

1) Voll- und teilzeitbeschäftigte Arbeitnehmer ohne Auszubildende.- 2) Vollbeschäftigte und entsprechend ihrer geleisteten Arbeitsfallzeiten, Arbeitgeberpflichtbeiträge zur Renten-, Arbeitslosen-, Kranken- und Pflegeversicherung, Unfallversicherungsbeiträge, 6. Krankheitswoche.- 5) Differenz der Pensionsrückstellungen nach § 6a EStG am 31.12. und 1.1.1996.- 6) Ohne Ersatz betriebsbedingter arbeitsfreier Tage.



Gewerbe 1996 nach Arbeitnehmergruppen, ausgewählten Wirtschaftszweigen und Unternehmensgrößenklassen und Berlin-Ost

Unternehmen mit ... bis ... Arbeitnehmern1)								Lfd.
200 - 499		500 - 999			1 000 und mehr			Nr.
Angestellte	Arbeitnehmer	Arbeiter/-innen	Angestellte	Arbeitnehmer	Arbeiter/-innen	Angestellte	Arbeitnehmer	
des Gewerbe								
387	391	118	120	121	107	110	110	1
467	474	124	127	128	109	112	112	2
25 894	86 176	28 529	15 904	44 433	50 758	33 006	83 765	3
28 208	94 588	29 137	16 130	45 266	51 290	33 202	84 492	4
3 397	5 189	936	1 112	2 048	924	1 528	2 451	5
30 665	98 345	29 806	16 892	46 698	51 926	34 333	86 259	6
1 000	3 579	1 330	301	1 631	3 756	783	4 539	7
57 971	195 243	59 664	33 168	92 832	103 300	66 637	169 937	8
5 095	7 753	1 336	1 551	2 888	1 269	2 221	3 490	9
47 957	159 247	48 065	27 399	75 465	82 811	54 626	137 437	10
4 204	6 385	1 101	1 284	2 384	992	1 820	2 812	11
363	1 859	1 141	453	1 594	1 236	464	1 700	12
18	20	-	-	-	2	-	2	13
1 396 052	3 413 696	958 268	880 303	1 838 571	1 812 565	1 794 627	3 607 192	14
874 173	2 237 804	719 076	594 872	1 313 948	1 501 613	1 376 275	2 877 888	15
462 996	1 248 339	376 844	283 579	660 423	731 308	583 619	1 314 927	16
44 935	114 155	33 502	31 648	65 150	96 167	75 772	171 938	17
4 530	12 263	2 477	2 438	4 915	8 590	9 978	18 568	18
60 016	140 506	53 937	49 373	103 310	106 578	96 209	202 786	19
13 796	21 162	5 256	10 248	15 505	20 370	68 798	89 167	20
184 946	459 813	134 680	123 510	258 191	262 263	248 701	510 964	21
39 464	133 791	45 631	23 634	69 265	92 722	51 069	143 791	22
1 260	4 322	1 698	811	2 510	3 453	1 940	5 393	23
65 592	160 588	45 770	41 068	86 837	85 613	82 535	168 148	24
4 209	10 387	7 393	6 463	13 855	9 884	11 701	21 585	25
164 307	417 530	122 787	102 226	225 013	242 363	213 676	456 038	26
55 137	139 350	40 644	34 388	75 032	79 516	71 329	150 845	27
105 054	282 337	83 728	62 318	146 046	160 752	125 607	286 359	28
8 515	21 816	6 223	4 658	10 880	12 870	10 141	23 011	29
2 296	0 155	3 468	953	4 421	10 096	2 163	12 259	30
19 890	79 194	27 683	12 324	40 007	51 362	24 554	75 916	31
814	1 748	1 246	1 605	2 851	18 929	42 238	61 167	32
-1 496	-3 813	-203	4 178	3 976	10 849	34 792	45 642	33
1 638	2 319	255	1 077	1 331	1 012	2 357	3 365	34
233	480	10	46	55	824	547	1 371	35
3 294	4 071	664	1 862	2 526	5 109	5 326	10 435	36
26	59	30	11	41	4 642	2 003	7 025	37
1 797	2 875	1 435	945	2 380	3 039	11 005	14 044	38
520	660	22	31	53	336	479	816	39
54	409	601	172	772	103	38	141	40
294	398	12	312	324	42	954	995	41
22	55	15	11	26	179	195	375	42
3 875	9 519	5 490	3 125	8 615	2 778	731	3 509	43
351	748	122	174	296	1 090	509	1 598	44
237	262	3	560	563	863	1 005	1 869	45
713	2 617	636	372	1 008	1 300	1 121	2 422	46
45 194	94 953	38 306	40 739	79 045	85 175	105 124	190 299	47
11 554	40 276	17 122	4 831	21 953	50 152	10 990	61 142	48
8 319	15 334	11 102	8 466	19 569	28 552	23 834	52 387	49
5 190	13 660	7 347	6 366	13 714	13 004	13 231	26 234	50
1 741	6 552	5 347	2 150	7 496	7 925	9 346	17 271	51
6 373	18 465	8 109	6 085	14 194	14 017	4 668	18 686	52
1 868	2 347	449	1 797	2 246	869	2 084	2 953	53
684	1 319	347	309	656	654	1 078	1 733	54
4 354	12 413	4 032	2 654	6 686	5 457	3 630	9 087	55
2 580	4 809	1 702	933	2 635	2 115	4 437	6 552	56
2 270 224	5 651 500	1 677 345	1 475 175	3 152 520	3 314 178	3 170 902	6 485 080	57
1 814 798	4 470 683	1 288 613	1 169 498	2 458 111	2 498 203	2 441 328	4 939 531	58
6 739	15 153	2 824	1 653	4 477	11 338	4 614	15 952	59
-	61 146	-	-	51 615	-	-	56 789	60
-	1 641	-	-	1 420	-	-	1 642	61

zeit in Vollbeschäftigte umgerechnete Teilzeitbeschäftigte.- 3) Vergütung gesetzlicher Feiertage und sonstiger gesetzlicher Aus-  
gesetzliche Lohn- und Gehaltsfortzahlung sowie Zuschüsse zum Mutterschaftsgeld und sonstige gesetzliche Aufwendungen.- 4) Bis zur  
ter Aufwendungen.- 7) Nach dem Schwerbehindertengesetz u. ä.- 8) Entgelt für geleistete Arbeit, Sonderzahlungen und Vergütung ar-



**7 Unternehmen, Arbeitnehmer, Arbeitsstunden und Aufwendungen für die einzelnen Kostenarten im Produzierenden  
Neue Länder**

Lfd. Nr.	Gegenstand der Nachweisung	Einheit	Unternehmen insgesamt			Arbeiter/-innen
			Arbeiter/ Arbeiterinnen	Angestellte	Arbeitnehmer	
Energie- und Was						
1	Unternehmen erfaßt	Anzahl	199	200	200	71
2	Unternehmen hochgerechnet	Anzahl	308	310	310	126
3	Vollbeschäftigte erfaßt	Anzahl	26 172	30 546	56 717	1 040
4	Vollbeschäftigte hochgerechnet	Anzahl	29 488	33 387	62 875	1 812
5	Teilzeitbeschäftigte	Anzahl	722	1 481	2 203	42
6	Vollzeiteinheiten 2)	Anzahl	30 021	34 480	64 501	1 835
7	Auszubildende	Anzahl	2 642	732	3 374	18
8	Bezahlte Stunden Vollbeschäftigte	1 000 Std.	59 328	67 452	126 781	3 789
9	Bezahlte Stunden Teilzeitbeschäftigte	1 000 Std.	1 025	2 147	3 172	48
10	Geleistete Stunden Vollbeschäftigte	1 000 Std.	47 472	54 743	102 215	3 078
11	Geleistete Stunden Teilzeitbeschäftigte	1 000 Std.	817	1 717	2 533	40
12	Kurzarbeitsstunden	1 000 Std.	1 602	1 907	3 509	5
13	Streik- / Aussperrungsstunden	1 000 Std.	-	-	-	-
14	Entgelt für geleistete Arbeit	1 000 DM	1 090 929	1 561 668	2 652 597	64 563
15	Personalnebenkosten insgesamt	1 000 DM	900 643	1 166 725	2 067 368	41 251
16	dar.: Gesetzliche Personalnebenkosten 3)	1 000 DM	407 380	524 083	931 463	23 908
17	Zusätzliches Urlaubsgeld	1 000 DM	7 374	6 035	13 409	901
18	Leistungen zur Vermögensbildung	1 000 DM	2 240	3 041	5 281	185
19	Fest vereinbarte Sonderzahlungen	1 000 DM	91 332	153 365	244 696	3 933
20	Leistungs- und gewinnabhängige Sonderzahlungen	1 000 DM	514	5 409	5 923	20
21	Urlaubsvergütung	1 000 DM	159 001	218 547	377 548	8 898
22	Gesetzliche Lohnfortzahlung im Krankheitsfall 4)	1 000 DM	44 547	48 066	92 612	2 607
23	Zusätzliche Lohnfortzahlung im Krankheitsfall	1 000 DM	2 543	2 733	5 276	106
24	Vergütung gesetzlicher Feiertage und sonstiger gesetzlicher Ausfallzeiten	1 000 DM	50 454	71 451	121 906	3 032
25	Vergütung betrieblicher arbeitsfreier Tage	1 000 DM	13 266	17 214	30 480	409
26	Arbeitgeberpflichtbeiträge zur Rentenversicherung	1 000 DM	141 791	189 872	331 663	8 151
27	Arbeitgeberpflichtbeiträge zur Arbeitslosenversicherung	1 000 DM	46 847	63 322	110 169	2 721
28	Arbeitgeberpflichtbeiträge zur Krankenversicherung	1 000 DM	95 206	121 654	216 860	5 793
29	Arbeitgeberpflichtbeiträge zur Pflegeversicherung	1 000 DM	7 124	9 457	16 581	483
30	Renten-, Arbeitslosen-, Kranken- und Pflegeversicherungsbeiträge für Auszubildende	1 000 DM	6 597	1 687	8 285	42
31	Beiträge zur Berufsgenossenschaft	1 000 DM	18 320	15 717	34 038	878
32	Rentenzahlungen für betriebliche Ruhegeldzusagen	1 000 DM	3 901	4 948	8 849	21
33	Nettozuführung zu den Pensionsrückstellungen 5)	1 000 DM	11 227	17 491	28 718	223
34	Zuwendungen an Pensionskassen	1 000 DM	279	280	559	-
35	Zuwendungen an Unterstützungskassen	1 000 DM	57	106	164	-
36	Beiträge für Direktversicherungen	1 000 DM	1 643	8 457	10 101	107
37	Aufwendungen für den Vorruhestand	1 000 DM	12 428	20 490	32 917	19
38	Sonstige Aufwendungen zur Alterssicherung	1 000 DM	1 891	2 145	4 036	63
39	Zusätzliche Beiträge an Einrichtungen zur Unterstützung im Krankheitsfall	1 000 DM	29	1	30	27
40	Zusätzliche Beiträge an Einrichtungen zur Unterstützung bei Kurzarbeit/Arbeitslosigkeit	1 000 DM	673	765	1 438	18
41	Sonstige Aufwendungen für Vorsorgeeinrichtungen	1 000 DM	63	180	243	4
42	Beihilfen zu den Kosten für Arztleistungen u. ä.	1 000 DM	21	57	78	-
43	Betriebliches/tarifliches Kurzarbeitergeld	1 000 DM	8 629	11 920	20 549	32
44	Familienunterstützungen	1 000 DM	5 336	12 641	17 977	426
45	Wohnungsfürsorge	1 000 DM	10 966	10 424	21 389	1
46	Naturalleistungen	1 000 DM	3 386	6 151	9 537	17
47	Entlassungsentschädigungen	1 000 DM	52 217	47 882	100 098	1 185
48	Ausbildungsvergütungen	1 000 DM	34 299	8 790	43 088	202
49	Sach- und Fremdkosten für berufl. Aus-/Weiterbildung	1 000 DM	17 696	23 196	40 891	408
50	Kantinenkosten, Essensgutscheine	1 000 DM	27 497	37 477	64 974	3
51	Sach- und Fremdkosten für Belegschaftseinrichtungen (ohne Kantine)	1 000 DM	4 924	4 948	9 871	42
52	Aufwendungen bei auswärtiger Beschäftigung 6)	1 000 DM	1 649	2 083	3 732	41
53	Anwerbungskosten	1 000 DM	315	901	1 217	0
54	Zuschüsse zum Mutterschaftsgeld	1 000 DM	253	708	960	1
55	Sonstige gesetzliche Aufwendungen 7)	1 000 DM	2 839	3 836	6 675	241
56	Sonstige Zuwendungen	1 000 DM	11 269	13 279	24 549	11
57	<b>Arbeitskosten insgesamt</b>	1 000 DM	1 991 571	2 728 394	4 719 965	105 814
58	dar.: Löhne und Gehälter 8)	1 000 DM	1 462 198	2 087 529	3 549 727	84 654
Nachrichtlich:						
59	Erstattete Arbeitskosten nach § 54 AFG u. ä.	1 000 DM	8 315	11 303	19 617	92
60	Aufwendungen für Zeitarbeitspersonal	1 000 DM	-	-	6 554	-
61	Stunden für Zeitarbeitspersonal	1 000 Std.	-	-	200	-

1) Voll- und teilzeitbeschäftigte Arbeitnehmer ohne Auszubildende.- 2) Vollbeschäftigte und entsprechend ihrer geleisteten Arbeitsfallzeiten, Arbeitgeberpflichtbeiträge zur Renten-, Arbeitslosen-, Kranken- und Pflegeversicherung, Unfallversicherungsbeiträge, 6. Krankheitswoche.- 5) Differenz der Pensionsrückstellungen nach § 6a EStG am 31.12. und 1.1.1996.- 6) Ohne Ersatz betriebsbedingter arbeitsfreier Tage.



Gewerbe 1996 nach Arbeitnehmergruppen, ausgewählten Wirtschaftszweigen und Unternehmensgrößenklassen  
und Berlin-Ost

Unternehmen mit ... bis ... Arbeitnehmern1)								Lfd.
10 - 49		50 und mehr			50 - 99			Nr.
Angestellte	Arbeitnehmer	Arbeiter/-innen	Angestellte	Arbeitnehmer	Arbeiter/-innen	Angestellte	Arbeitnehmer	
servversorgung								
72	72	128	128	128	43	43	43	1
128	128	182	182	182	86	86	86	2
865	1 905	25 132	29 681	54 812	1 457	1 392	2 849	3
1 442	3 254	27 676	31 945	59 621	3 032	2 743	5 775	4
70	112	680	1 411	2 091	37	88	125	5
1 488	3 323	28 186	32 992	61 178	3 055	2 805	5 860	6
17	35	2 624	715	3 339	95	64	159	7
3 008	6 797	55 540	64 444	119 983	6 309	5 704	12 013	8
94	142	976	2 053	3 030	47	125	173	9
2 481	5 559	44 394	52 261	96 655	5 097	4 668	9 765	10
79	119	776	1 638	2 414	39	104	143	11
-	5	1 597	1 907	3 504	0	-	0	12
-	-	-	-	-	-	-	-	13
66 764	131 327	1 026 365	1 494 905	2 521 270	108 659	118 358	227 017	14
39 906	81 157	859 392	1 126 820	1 986 211	73 765	76 312	150 078	15
21 650	45 558	383 472	502 433	885 905	40 613	40 315	80 928	16
605	1 506	6 473	5 429	11 903	1 502	1 266	2 768	17
100	285	2 055	2 941	4 996	214	213	428	18
4 335	8 268	87 399	149 030	236 429	8 102	9 387	17 489	19
331	351	494	5 078	5 572	9	332	341	20
9 021	17 919	150 103	209 526	359 628	15 397	16 372	31 768	21
1 619	4 227	41 939	46 446	88 385	4 373	3 263	7 635	22
54	160	2 437	2 679	5 115	149	140	289	23
3 123	6 156	47 422	68 328	115 750	5 106	5 577	10 683	24
356	765	12 857	16 858	29 715	908	979	1 888	25
7 928	16 079	133 640	181 944	315 584	13 926	14 767	28 693	26
2 671	5 393	44 126	60 650	104 776	4 615	4 945	9 560	27
5 156	10 949	89 413	116 498	205 911	9 970	9 628	19 598	28
451	934	6 641	9 006	15 647	891	894	1 784	29
41	83	6 555	1 646	8 202	225	153	378	30
401	1 279	17 442	15 316	32 759	1 402	911	2 313	31
3	24	3 880	4 945	8 825	43	21	64	32
552	774	11 004	16 939	27 944	155	683	838	33
-	-	279	280	559	-	-	-	34
-	-	57	106	164	-	0	0	35
260	367	1 536	8 197	9 734	107	158	265	36
71	90	12 409	20 419	32 828	169	111	280	37
46	109	1 828	2 099	3 927	22	29	51	38
-	27	2	1	3	-	-	-	39
9	28	655	756	1 411	-	-	-	40
5	9	59	175	234	3	4	6	41
-	-	21	57	78	-	-	-	42
-	32	8 597	11 920	20 517	2	-	2	43
522	948	4 910	12 119	17 029	1 077	2 523	3 601	44
8	9	10 965	10 416	21 380	-	-	-	45
72	90	3 369	6 079	9 448	46	61	107	46
822	2 006	51 032	47 060	98 092	2 633	897	3 530	47
197	399	34 097	8 593	42 689	1 075	732	1 807	48
716	1 124	17 288	22 479	39 767	944	1 501	2 445	49
3	6	27 495	37 473	64 968	64	128	192	50
25	68	4 881	4 922	9 804	236	80	317	51
12	53	1 608	2 071	3 679	15	27	42	52
14	14	315	887	1 202	5	21	27	53
60	61	252	648	900	-	19	19	54
242	483	2 598	3 595	6 192	331	312	643	55
72	83	11 259	13 207	24 466	48	179	227	56
106 669	212 484	1 895 757	2 621 724	4 507 481	182 424	194 671	377 095	57
86 309	170 963	1 377 544	2 001 220	3 378 764	144 419	155 888	300 307	58
370	462	8 223	10 932	19 155	91	166	257	59
-	122	-	-	6 432	-	-	928	60
-	4	-	-	195	-	-	27	61

zeit in Vollbeschäftigte umgerechnete Teilzeitbeschäftigte.- 3) Vergütung gesetzlicher Feiertage und sonstiger gesetzlicher Aus-  
gesetzliche Lohn- und Gehaltsfortzahlung sowie Zuschüsse zum Mutterschaftsgeld und sonstige gesetzliche Aufwendungen.- 4) Bis zur  
ter Aufwendungen.- 7) Nach dem Schwerbehindertengesetz u. ä.- 8) Entgelt für geleistete Arbeit, Sonderzahlungen und Vergütung ar-



Noch: 7 Unternehmen, Arbeitnehmer, Arbeitsstunden und Aufwendungen für die einzelnen Kostenarten im Produzierenden  
Neue Länder

Lfd. Nr.	Gegenstand der Nachweisung	Einheit	Unternehmen mit ...			
			100 - 199			
			Arbeiter/-innen	Angestellte	Arbeitnehmer	Arbeiter/-innen
Energie- und Was						
1	Unternehmen erfaßt	Anzahl	46	46	46	17
2	Unternehmen hochgerechnet	Anzahl	54	54	54	20
3	Vollbeschäftigte erfaßt	Anzahl	3 064	2 715	5 779	2 186
4	Vollbeschäftigte hochgerechnet	Anzahl	3 566	3 171	6 737	2 653
5	Teilzeitbeschäftigte	Anzahl	67	152	219	23
6	Vollzeiteinheiten 2)	Anzahl	3 612	3 278	6 890	2 670
7	Auszubildende	Anzahl	166	54	221	139
8	Bezahlte Stunden Vollbeschäftigte	1 000 Std.	7 525	6 619	14 145	5 620
9	Bezahlte Stunden Teilzeitbeschäftigte	1 000 Std.	96	220	316	34
10	Geleistete Stunden Vollbeschäftigte	1 000 Std.	6 043	5 325	11 369	4 460
11	Geleistete Stunden Teilzeitbeschäftigte	1 000 Std.	75	179	253	27
12	Kurzarbeitsstunden	1 000 Std.	1	18	20	-
13	Streik- / Aussperrungsstunden	1 000 Std.	-	-	-	-
14	Entgelt für geleistete Arbeit	1 000 DM	126 014	137 656	263 670	97 080
15	Personalnebenkosten insgesamt	1 000 DM	89 462	92 002	181 465	70 005
16	dar.: Gesetzliche Personalnebenkosten 3)	1 000 DM	48 963	48 808	97 770	37 054
17	Zusätzliches Urlaubsgeld	1 000 DM	1 650	1 437	3 086	1 567
18	Leistungen zur Vermögensbildung	1 000 DM	275	264	539	719
19	Fest vereinbarte Sonderzahlungen	1 000 DM	9 968	10 422	20 389	6 409
20	Leistungs- und gewinnabhängige Sonderzahlungen	1 000 DM	2	79	81	123
21	Urlaubsvergütung	1 000 DM	17 619	18 923	36 543	13 680
22	Gesetzliche Lohnfortzahlung im Krankheitsfall 4)	1 000 DM	5 805	5 104	10 909	4 989
23	Zusätzliche Lohnfortzahlung im Krankheitsfall	1 000 DM	275	257	532	281
24	Vergütung gesetzlicher Feiertage und sonstiger gesetzlicher Ausfallzeiten	1 000 DM	6 087	6 555	12 642	4 892
25	Vergütung betrieblicher arbeitsfreier Tage	1 000 DM	1 048	1 082	2 130	1 094
26	Arbeitgeberpflichtbeiträge zur Rentenversicherung	1 000 DM	16 440	17 312	33 752	12 107
27	Arbeitgeberpflichtbeiträge zur Arbeitslosenversicherung	1 000 DM	5 492	5 844	11 336	4 104
28	Arbeitgeberpflichtbeiträge zur Krankenversicherung	1 000 DM	11 602	11 500	23 102	8 510
29	Arbeitgeberpflichtbeiträge zur Pflegeversicherung	1 000 DM	884	900	1 785	604
30	Renten-, Arbeitslosen-, Kranken- und Pflegeversicherungsbeiträge für Auszubildende	1 000 DM	428	126	555	337
31	Beiträge zur Berufsgenossenschaft	1 000 DM	2 147	996	3 143	1 446
32	Rentenzahlungen für betriebliche Ruhegeldzusagen	1 000 DM	46	42	88	25
33	Nettozuführung zu den Pensionsrückstellungen 5)	1 000 DM	-5	104	99	557
34	Zuwendungen an Pensionskassen	1 000 DM	17	-	17	-
35	Zuwendungen an Unterstützungskassen	1 000 DM	-	-	-	-
36	Beiträge für Direktversicherungen	1 000 DM	154	286	440	28
37	Aufwendungen für den Vorruhestand	1 000 DM	61	190	250	21
38	Sonstige Aufwendungen zur Alterssicherung	1 000 DM	39	26	65	1 328
39	Zusätzliche Beiträge an Einrichtungen zur Unterstützung im Krankheitsfall	1 000 DM	2	1	3	-
40	Zusätzliche Beiträge an Einrichtungen zur Unterstützung bei Kurzarbeit/Arbeitslosigkeit	1 000 DM	-	-	-	449
41	Sonstige Aufwendungen für Vorsorgeeinrichtungen	1 000 DM	4	4	8	49
42	Beihilfen zu den Kosten für Arztleistungen u. ä.	1 000 DM	-	-	-	5
43	Betriebliches/tarifliches Kurzarbeitergeld	1 000 DM	4	42	46	-
44	Familienunterstützungen	1 000 DM	1 831	5 062	6 893	1 198
45	Wohnungsfürsorge	1 000 DM	24	48	73	-
46	Naturalleistungen	1 000 DM	435	277	713	115
47	Entlassungsentschädigungen	1 000 DM	2 838	2 112	4 950	1 924
48	Ausbildungsvergütungen	1 000 DM	2 062	651	2 713	1 682
49	Sach- und Fremdkosten für berufl. Aus-/Weiterbildung	1 000 DM	994	1 147	2 141	921
50	Kantinenkosten, Essensgutscheine	1 000 DM	159	125	284	139
51	Sach- und Fremdkosten für Belegschaftseinrichtungen (ohne Kantine)	1 000 DM	368	153	520	186
52	Aufwendungen bei auswärtiger Beschäftigung 6)	1 000 DM	85	186	271	84
53	Anwerbungskosten	1 000 DM	9	5	14	-
54	Zuschüsse zum Mutterschaftsgeld	1 000 DM	15	85	100	3
55	Sonstige gesetzliche Aufwendungen 7)	1 000 DM	491	511	1 002	399
56	Sonstige Zuwendungen	1 000 DM	109	143	252	30
57	Arbeitskosten insgesamt	1 000 DM	215 476	229 658	445 134	167 085
58	dar.: Löhne und Gehälter 8)	1 000 DM	168 742	181 779	350 521	130 835
Nachrichtlich:						
59	Erstattete Arbeitskosten nach § 54 AFG u. ä.	1 000 DM	80	184	264	37
60	Aufwendungen für Zeitarbeitspersonal	1 000 DM	-	-	364	-
61	Stunden für Zeitarbeitspersonal	1 000 Std.	-	-	11	-

1) Voll- und teilzeitbeschäftigte Arbeitnehmer ohne Auszubildende.- 2) Vollbeschäftigte und entsprechend ihrer geleisteten Arbeitsfallzeiten, Arbeitgeberpflichtbeiträge zur Renten-, Arbeitslosen-, Kranken- und Pflegeversicherung, Unfallversicherungsbeiträge, 6. Krankheitswoche.- 5) Differenz der Pensionsrückstellungen nach § 6a EStG am 31.12. und 1.1.1996.- 6) Ohne Ersatz betriebsbedingte arbeitsfreier Tage.



Gewerbe 1996 nach Arbeitnehmergruppen, ausgewählten Wirtschaftszweigen und Unternehmensgrößenklassen  
und Berlin-Ost

Unternehmen mit ... bis ... Arbeitnehmern1)								Lfd. Nr.
200 - 499		500 - 999			1 000 und mehr			
Angestellte	Arbeitnehmer	Arbeiter/-innen	Angestellte	Arbeitnehmer	Arbeiter/-innen	Angestellte	Arbeitnehmer	
serversorgung								
17	17	10	10	10	12	12	12	1
20	20	10	10	10	12	12	12	2
3 030	5 216	2 909	4 337	7 246	15 516	18 206	33 722	3
3 487	6 141	2 909	4 337	7 246	15 516	18 206	33 722	4
99	121	27	128	155	527	945	1 472	5
3 560	6 230	2 928	4 427	7 355	15 922	18 921	34 843	6
71	211	388	106	495	1 835	418	2 254	7
7 446	13 066	6 059	9 003	15 062	30 027	35 671	65 698	8
156	189	38	191	229	761	1 362	2 123	9
6 085	10 544	4 911	7 383	12 294	23 884	28 800	52 683	10
124	151	31	154	185	604	1 077	1 681	11
-	-	16	8	23	1 580	1 881	3 461	12
-	-	-	-	-	-	-	-	13
160 744	257 825	106 451	199 030	305 481	588 162	879 116	1 467 277	14
111 647	181 652	87 712	144 360	232 073	538 447	702 498	1 240 945	15
55 402	92 455	39 899	69 399	109 297	216 944	288 510	505 454	16
1 748	3 315	749	653	1 402	1 006	326	1 332	17
1 255	1 974	238	392	631	608	817	1 425	18
12 106	18 516	10 351	20 866	31 217	52 568	96 250	148 818	19
470	593	57	1 314	1 372	303	2 882	3 184	20
22 836	36 516	15 008	27 831	42 839	88 399	123 563	211 962	21
6 764	11 753	3 527	6 493	10 021	23 246	24 822	48 068	22
400	682	171	293	464	1 561	1 588	3 149	23
8 442	13 334	5 562	10 174	15 737	25 775	37 579	63 354	24
2 064	3 158	1 239	2 042	3 280	8 568	10 692	19 259	25
19 215	31 322	13 680	24 486	38 167	77 486	106 164	183 650	26
6 508	10 612	4 581	8 293	12 874	25 334	35 060	60 395	27
12 112	20 622	9 720	15 991	25 711	49 611	67 268	116 879	28
943	1 547	877	1 302	2 179	3 385	4 967	8 352	29
176	512	979	246	1 224	4 587	946	5 532	30
831	2 277	1 561	2 015	3 576	10 887	10 563	21 450	31
232	257	541	668	1 209	3 226	3 981	7 207	32
2 800	3 357	831	974	1 805	9 466	12 378	21 844	33
-	-	262	280	542	0	0	1	34
-	-	-	-	-	57	106	164	35
444	471	14	307	322	1 233	7 003	8 236	36
1 742	1 763	1 358	3 213	4 571	10 800	15 163	25 964	37
1 300	2 629	111	137	248	327	607	934	38
-	-	-	-	-	-	-	-	39
429	878	-	0	0	206	327	533	40
133	182	-	31	31	3	3	6	41
16	20	-	-	-	16	42	58	42
2 811	4 009	1 114	1 329	2 443	7 476	10 549	18 026	43
-	-	694	1 532	2 226	110	190	299	44
148	263	82	189	271	10 859	10 178	21 037	45
2 862	4 786	199	567	766	2 574	5 026	7 539	46
834	2 517	4 823	4 283	9 106	38 814	36 906	75 720	47
941	1 862	4 731	1 236	5 966	24 547	5 139	29 686	48
148	287	2 942	4 303	7 245	11 487	14 588	26 075	49
62	249	746	1 012	1 758	26 386	36 060	62 446	50
74	157	260	216	475	3 831	4 411	8 243	51
26	26	111	259	369	1 314	1 526	2 839	52
100	104	-	59	59	301	776	1 077	53
485	884	21	122	143	213	322	535	54
188	219	369	521	890	1 007	1 766	2 773	55
272 392	439 477	203	730	933	10 868	11 967	22 835	56
216 830	347 665	194 163	343 391	537 554	1 126 608	1 581 614	2 708 222	57
29	66	143 353	269 090	412 443	790 195	1 177 633	1 967 828	58
-	856	668	386	1 054	7 346	10 167	17 514	59
-	26	-	-	1 486	-	-	2 798	60
-	-	-	-	46	-	-	86	61

zeit in Vollbeschäftigte umgerechnete Teilzeitbeschäftigte.- 3) Vergütung gesetzlicher Feiertage und sonstiger gesetzlicher Aus-  
gesetzliche Lohn- und Gehaltsfortzahlung sowie Zuschüsse zum Mutterschaftsgeld und sonstige gesetzliche Aufwendungen.- 4) Bis zur  
ter Aufwendungen.- 7) Nach dem Schwerbehindertengesetz u. ä.- 8) Entgelt für geleistete Arbeit, Sonderzahlungen und Vergütung ar-



**7 Unternehmen, Arbeitnehmer, Arbeitsstunden und Aufwendungen für die einzelnen Kostenarten im Produzierenden  
Neue Länder**

Lfd. Nr.	Gegenstand der Nachweisung	Einheit	Unternehmen insgesamt			Arbeiter/-innen
			Arbeiter/ Arbeiterinnen	Angestellte	Arbeitnehmer	
						Bauge
1	Unternehmen erfaßt	Anzahl	136	136	137	126
2	Unternehmen hochgerechnet	Anzahl	493	493	495	235
3	Vollbeschäftigte erfaßt	Anzahl	14 298	2 964	17 262	22 174
4	Vollbeschäftigte hochgerechnet	Anzahl	50 235	10 329	60 565	37 337
5	Teilzeitbeschäftigte	Anzahl	183	617	801	98
6	Vollzeiteinheiten 2)	Anzahl	50 346	10 770	61 116	37 392
7	Auszubildende	Anzahl	5 585	472	6 057	3 462
8	Bezahlte Stunden Vollbeschäftigte	1 000 Std.	102 606	21 308	123 913	75 920
9	Bezahlte Stunden Teilzeitbeschäftigte	1 000 Std.	226	896	1 121	105
10	Geleistete Stunden Vollbeschäftigte	1 000 Std.	83 487	17 809	101 296	61 376
11	Geleistete Stunden Teilzeitbeschäftigte	1 000 Std.	185	747	932	87
12	Kurzarbeitsstunden	1 000 Std.	1 901	190	2 090	2 302
13	Streik- / Aussperrungsstunden	1 000 Std.	21	-	21	-
14	Entgelt für geleistete Arbeit	1 000 DM	1 531 963	524 291	2 056 254	1 138 881
15	Personalnebenkosten insgesamt	1 000 DM	1 141 796	302 805	1 444 602	934 580
16	dar.: Gesetzliche Personalnebenkosten 3)	1 000 DM	668 279	176 372	844 651	510 912
17	Zusätzliches Urlaubsgeld	1 000 DM	44 338	10 020	54 358	45 030
18	Leistungen zur Vermögensbildung	1 000 DM	3 860	1 292	5 152	3 433
19	Fest vereinbarte Sonderzahlungen	1 000 DM	14 422	9 182	23 604	17 485
20	Leistungs- und gewinnabhängige Sonderzahlungen	1 000 DM	4 565	8 284	12 849	2 789
21	Urlaubsvergütung	1 000 DM	210 638	69 938	280 636	163 252
22	Gesetzliche Lohnfortzahlung im Krankheitsfall 4)	1 000 DM	65 317	11 153	76 469	51 361
23	Zusätzliche Lohnfortzahlung im Krankheitsfall	1 000 DM	735	235	970	759
24	Vergütung gesetzlicher Feiertage und sonstiger gesetzlicher Ausfallzeiten	1 000 DM	69 981	24 875	94 855	53 728
25	Vergütung betrieblicher arbeitsfreier Tage	1 000 DM	7 081	959	8 040	7 638
26	Arbeitgeberpflichtbeiträge zur Rentenversicherung	1 000 DM	198 605	60 623	259 228	152 190
27	Arbeitgeberpflichtbeiträge zur Arbeitslosenversicherung	1 000 DM	65 584	20 455	86 039	49 685
28	Arbeitgeberpflichtbeiträge zur Krankenversicherung	1 000 DM	139 639	39 936	179 585	107 329
29	Arbeitgeberpflichtbeiträge zur Pflegeversicherung	1 000 DM	10 941	3 260	14 200	8 057
30	Renten-, Arbeitslosen-, Kranken- und Pflegeversicherungsbeiträge für Auszubildende	1 000 DM	16 370	1 047	17 417	9 640
31	Beiträge zur Berufsgenossenschaft	1 000 DM	75 962	10 441	86 404	58 817
32	Rentenzahlungen für betriebliche Ruhegeldzusagen	1 000 DM	70	533	602	604
33	Nettozuführung zu den Pensionsrückstellungen 5)	1 000 DM	977	1 215	2 192	162
34	Zuwendungen an Pensionskassen	1 000 DM	432	194	626	1 731
35	Zuwendungen an Unterstützungskassen	1 000 DM	418	173	591	4 354
36	Beiträge für Direktversicherungen	1 000 DM	1 338	2 793	4 131	1 062
37	Aufwendungen für den Vorruhestand	1 000 DM	-	-	-	-
38	Sonstige Aufwendungen zur Alterssicherung	1 000 DM	3 062	1 782	4 844	2 960
39	Zusätzliche Beiträge an Einrichtungen zur Unterstützung im Krankheitsfall	1 000 DM	-	8	8	1 836
40	Zusätzliche Beiträge an Einrichtungen zur Unterstützung bei Kurzarbeit/Arbeitslosigkeit	1 000 DM	1 111	747	1 857	1 590
41	Sonstige Aufwendungen für Vorsorgeeinrichtungen	1 000 DM	8 439	3	8 442	2 276
42	Beihilfen zu den Kosten für Arztleistungen u. ä.	1 000 DM	-	-	-	-
43	Betriebliches/tarifliches Kurzarbeitergeld	1 000 DM	4 332	216	4 548	11 251
44	Familienunterstützungen	1 000 DM	79	20	98	244
45	Wohnungsfürsorge	1 000 DM	-	169	169	-
46	Naturalleistungen	1 000 DM	471	183	654	193
47	Entlassungsentschädigungen	1 000 DM	10 941	4 882	15 823	33 296
48	Ausbildungsvergütungen	1 000 DM	79 007	5 191	84 198	47 257
49	Sach- und Fremdkosten für berufl. Aus-/Weiterbildung	1 000 DM	5 078	1 189	6 267	7 777
50	Kantinenkosten, Essensgutscheine	1 000 DM	801	437	1 238	435
51	Sach- und Fremdkosten für Belegschaftseinrichtungen (ohne Kantine)	1 000 DM	1 320	246	1 566	587
52	Aufwendungen bei auswärtiger Beschäftigung 6)	1 000 DM	48 631	3 730	52 361	49 317
53	Anwerbungskosten	1 000 DM	69	490	559	221
54	Zuschüsse zum Mutterschaftsgeld	1 000 DM	626	243	869	4
55	Sonstige gesetzliche Aufwendungen 7)	1 000 DM	41 615	5 387	47 002	29 741
56	Sonstige Zuwendungen	1 000 DM	4 872	1 275	6 147	5 886
57	<b>Arbeitskosten insgesamt</b>	1 000 DM	2 673 760	827 096	3 500 856	2 073 462
58	dar.: Löhne und Gehälter 8)	1 000 DM	1 952 960	660 228	2 613 188	1 484 357
	Nachrichtlich:					
59	Erstattete Arbeitskosten nach § 54 AFG u. ä.	1 000 DM	10 866	4 952	15 818	16 039
60	Aufwendungen für Zeitarbeitspersonal	1 000 DM	-	-	93 465	-
61	Stunden für Zeitarbeitspersonal	1 000 Std.	-	-	2 884	-

1) Voll- und teilzeitbeschäftigte Arbeitnehmer ohne Auszubildende.- 2) Vollbeschäftigte und entsprechend ihrer geleisteten Arbeitsfallzeiten, Arbeitgeberpflichtbeiträge zur Renten-, Arbeitslosen-, Kranken- und Pflegeversicherung, Unfallversicherungsbeiträge, 6. Krankheitswoche.- 5) Differenz der Pensionsrückstellungen nach § 6a EStG am 31.12. und 1.1.1996.- 6) Ohne Ersatz betriebsbedingte befreier Tage.



Gewerbe 1996 nach Arbeitnehmergruppen, ausgewählten Wirtschaftszweigen und Unternehmensgrößenklassen  
und Berlin-Ost

Unternehmen mit ... bis ... Arbeitnehmern1)									Lfd. Nr.
10 - 49		50 und mehr			50 - 99				
Angestellte	Arbeitnehmer	Arbeiter/-innen	Angestellte	Arbeitnehmer	Arbeiter/-innen	Angestellte	Arbeitnehmer		
127	127	38	38	38	30	30	30	1	
236	236	45	45	45	31	31	31	2	
5 372	27 546	10 941	3 451	14 391	14 468	5 179	19 647	3	
8 860	46 198	11 517	3 605	15 122	14 716	5 330	20 046	4	
303	401	7	74	80	34	125	159	5	
9 067	46 459	11 521	3 655	15 175	14 736	5 410	20 146	6	
263	3 724	1 049	63	1 112	1 567	125	1 692	7	
18 422	94 342	23 621	7 456	31 077	29 816	10 833	40 648	8	
428	532	8	102	110	40	162	202	9	
15 250	76 626	18 862	6 141	25 003	23 866	8 941	32 806	10	
357	443	7	84	91	32	134	165	11	
40	2 342	543	10	553	535	16	552	12	
-	-	-	-	-	-	-	-	13	
466 817	1 605 698	387 683	193 338	581 021	509 495	295 603	805 098	14	
282 927	1 217 507	326 241	123 574	449 815	499 271	199 760	699 031	15	
153 894	664 807	178 274	67 474	245 748	229 861	96 012	325 873	16	
11 300	56 331	13 295	5 304	18 598	15 064	7 347	22 411	17	
1 004	4 437	832	333	1 165	2 197	909	3 106	18	
9 532	27 017	5 391	4 995	10 387	19 267	13 830	33 096	19	
11 291	14 080	615	3 983	4 598	423	4 294	4 717	20	
61 892	225 144	58 022	26 517	84 539	73 595	39 011	112 606	21	
11 732	63 093	18 847	4 776	23 623	26 073	8 362	34 435	22	
304	1 063	178	870	1 049	962	294	1 255	23	
21 460	75 187	17 891	9 269	27 159	23 293	13 283	36 576	24	
1 131	8 768	2 915	632	3 547	4 131	2 061	6 192	25	
53 498	205 688	51 154	22 732	73 885	68 305	33 276	101 581	26	
18 231	67 916	16 915	7 672	24 587	22 545	11 179	33 724	27	
34 656	141 985	35 840	14 854	50 694	46 138	20 125	66 263	28	
2 693	10 750	2 351	890	3 241	3 535	1 697	5 232	29	
678	10 318	3 088	151	3 239	5 329	416	5 745	30	
9 131	67 948	20 762	5 005	25 767	31 301	6 626	37 928	31	
421	1 024	145	245	390	3 070	2 934	6 004	32	
154	316	24	-92	-68	1 087	1 161	2 248	33	
321	2 053	469	164	632	3 128	1 955	5 083	34	
146	5 099	84	26	110	1 506	2 110	3 616	35	
2 680	3 742	146	242	388	268	526	794	36	
-	-	-	-	-	-	-	-	37	
896	3 857	169	24	193	193	489	682	38	
384	2 220	107	0	108	-	-	-	39	
291	1 882	83	-	83	-	-	-	40	
6	2 282	5	18	23	222	49	271	41	
2	2	2	3	6	33	88	121	42	
91	11 343	3 783	36	3 819	1 728	84	1 812	43	
82	326	58	72	129	945	156	1 101	44	
31	31	-	5	5	118	114	232	45	
202	396	52	71	123	146	282	428	46	
14 474	47 771	20 265	5 527	25 792	65 865	14 955	80 820	47	
3 389	50 646	15 840	770	16 610	27 018	2 123	29 141	48	
2 333	10 110	1 462	1 509	2 971	893	966	1 859	49	
213	648	19	134	153	134	129	263	50	
75	662	205	39	244	391	75	466	51	
4 107	53 424	18 898	3 977	22 875	38 243	5 259	43 502	52	
802	1 023	2	44	46	304	417	721	53	
157	161	9	53	62	-	119	119	54	
2 337	32 078	14 506	2 223	16 729	8 671	1 345	10 016	55	
799	6 684	1 810	501	2 311	3 151	1 714	4 865	56	
749 744	2 823 205	713 924	316 912	1 030 836	1 008 766	495 362	1 504 128	57	
596 462	2 080 819	505 669	250 017	755 687	674 500	384 992	1 059 492	58	
3 824	19 863	64	31	95	5	39	44	59	
-	8 866	-	-	10 027	-	-	1 461	60	
-	257	-	-	294	-	-	43	61	

zeit in Vollbeschäftigte umgerechnete Teilzeitbeschäftigte.- 3) Vergütung gesetzlicher Feiertage und sonstiger gesetzlicher Aus-  
gesetzliche Lohn- und Gehaltsfortzahlung sowie Zuschüsse zum Mutterschaftsgeld und sonstige gesetzliche Aufwendungen.- 4) Bis zur  
ter Aufwendungen.- 7) Nach dem Schwerbehindertengesetz u. ä.- 8) Entgelt für geleistete Arbeit, Sonderzahlungen und Vergütung ar-



Noch: 7 Unternehmen, Arbeitnehmer, Arbeitsstunden und Aufwendungen für die einzelnen Kostenarten im Produzierenden  
Neue Länder

Lfd. Nr.	Gegenstand der Nachweisung	Einheit	Unternehmen mit ...			
			100 - 199			
			Arbeiter/-innen	Angestellte	Arbeitnehmer	Arbeiter/-innen
Bauge						
1	Unternehmen erfaßt	Anzahl	1 082	1 051	1 088	546
2	Unternehmen hochgerechnet	Anzahl	18 384	17 401	18 454	16 104
3	Vollbeschäftigte erfaßt	Anzahl	82 822	20 680	103 502	9 192
4	Vollbeschäftigte hochgerechnet	Anzahl	440 283	82 097	522 380	245 537
5	Teilzeitbeschäftigte	Anzahl	3 146	8 763	11 909	2 281
6	Vollzeiteinheiten 2)	Anzahl	442 004	87 595	529 599	246 739
7	Auszubildende	Anzahl	61 323	3 144	64 467	39 527
8	Bezahlte Stunden Vollbeschäftigte	1 000 Std.	911 772	170 733	1 082 505	512 228
9	Bezahlte Stunden Teilzeitbeschäftigte	1 000 Std.	3 576	11 360	14 936	2 542
10	Geleistete Stunden Vollbeschäftigte	1 000 Std.	746 344	143 326	889 671	421 011
11	Geleistete Stunden Teilzeitbeschäftigte	1 000 Std.	2 934	9 625	12 620	2 136
12	Kurzarbeitsstunden	1 000 Std.	9 238	442	9 680	2 311
13	Streik- / Aussperrungsstunden	1 000 Std.	21	-	21	-
14	Entgelt für geleistete Arbeit	1 000 DM	13 064 236	3 907 490	16 971 726	7 065 328
15	Personalnebenkosten insgesamt	1 000 DM	9 367 323	2 174 118	11 541 441	4 760 574
16	dar.: Gesetzliche Personalnebenkosten 3)	1 000 DM	5 520 925	1 248 452	6 769 377	2 904 219
17	Zusätzliches Urlaubsgeld	1 000 DM	301 395	64 542	365 937	129 650
18	Leistungen zur Vermögensbildung	1 000 DM	36 526	10 904	47 430	18 786
19	Fest vereinbarte Sonderzahlungen	1 000 DM	140 052	72 380	212 432	60 551
20	Leistungs- und gewinnabhängige Sonderzahlungen	1 000 DM	29 076	50 373	79 449	15 095
21	Urlaubsvergütung	1 000 DM	1 716 348	494 457	2 210 805	894 110
22	Gesetzliche Lohnfortzahlung im Krankheitsfall 4)	1 000 DM	543 765	79 405	623 170	288 050
23	Zusätzliche Lohnfortzahlung im Krankheitsfall	1 000 DM	13 500	3 200	16 700	8 513
24	Vergütung gesetzlicher Feiertage und sonstiger gesetzlicher Ausfallzeiten	1 000 DM	607 800	180 649	788 449	331 177
25	Vergütung betrieblicher arbeitsfreier Tage	1 000 DM	41 914	6 370	48 284	14 664
26	Arbeitgeberpflichtbeiträge zur Rentenversicherung	1 000 DM	1 648 544	435 887	2 084 430	873 169
27	Arbeitgeberpflichtbeiträge zur Arbeitslosenversicherung	1 000 DM	548 113	147 420	695 533	291 693
28	Arbeitgeberpflichtbeiträge zur Krankenversicherung	1 000 DM	1 149 419	285 569	1 434 989	605 939
29	Arbeitgeberpflichtbeiträge zur Pflegeversicherung	1 000 DM	86 207	22 020	108 227	45 253
30	Renten-, Arbeitslosen-, Kranken- und Pflegeversicherungsbeiträge für Auszubildende	1 000 DM	148 525	7 004	155 529	87 615
31	Beiträge zur Berufsgenossenschaft	1 000 DM	622 315	70 010	692 325	318 540
32	Rentenzahlungen für betriebliche Ruhegeldzusagen	1 000 DM	4 117	4 437	8 554	26
33	Nettozuführung zu den Pensionsrückstellungen 5)	1 000 DM	3 040	17 207	20 247	548
34	Zuwendungen an Pensionskassen	1 000 DM	25 183	7 221	32 404	9 116
35	Zuwendungen an Unterstützungskassen	1 000 DM	14 292	2 711	17 003	2 473
36	Beiträge für Direktversicherungen	1 000 DM	36 284	37 649	73 934	27 387
37	Aufwendungen für den Vorruhestand	1 000 DM	37	-	37	-
38	Sonstige Aufwendungen zur Alterssicherung	1 000 DM	25 017	9 165	34 182	14 634
39	Zusätzliche Beiträge an Einrichtungen zur Unterstützung im Krankheitsfall	1 000 DM	6 579	1 519	8 098	4 348
40	Zusätzliche Beiträge an Einrichtungen zur Unterstützung bei Kurzarbeit/Arbeitslosigkeit	1 000 DM	9 785	2 505	12 289	5 929
41	Sonstige Aufwendungen für Vorsorgeeinrichtungen	1 000 DM	21 426	257	21 682	4 082
42	Beihilfen zu den Kosten für Arztleistungen u. ä.	1 000 DM	69	93	162	33
43	Betriebliches/tarifliches Kurzarbeitergeld	1 000 DM	35 223	981	36 204	10 640
44	Familienunterstützungen	1 000 DM	1 650	535	2 185	211
45	Wohnungsfürsorge	1 000 DM	421	405	826	303
46	Naturalleistungen	1 000 DM	4 409	1 481	5 890	3 232
47	Entlassungsentschädigungen	1 000 DM	146 975	47 167	194 142	8 682
48	Ausbildungsvergütungen	1 000 DM	734 783	34 691	769 473	434 292
49	Sach- und Fremdkosten für berufl. Aus-/Weiterbildung	1 000 DM	31 011	9 762	40 773	10 859
50	Kantinenkosten, Essensgutscheine	1 000 DM	4 433	1 427	5 860	2 386
51	Sach- und Fremdkosten für Belegschaftseinrichtungen (ohne Kantine)	1 000 DM	5 680	698	6 378	2 416
52	Aufwendungen bei auswärtiger Beschäftigung 6)	1 000 DM	273 294	26 384	299 677	71 613
53	Anwerbungskosten	1 000 DM	754	1 986	2 740	42
54	Zuschüsse zum Mutterschaftsgeld	1 000 DM	940	1 231	2 171	301
55	Sonstige gesetzliche Aufwendungen 7)	1 000 DM	313 820	26 262	340 082	150 096
56	Sonstige Zuwendungen	1 000 DM	34 603	8 155	42 758	14 116
57	Arbeitskosten insgesamt	1 000 DM	22 431 559	6 081 608	28 513 167	11 825 901
58	dar.: Löhne und Gehälter 8)	1 000 DM	16 494 612	4 869 770	21 364 382	8 825 925
Nachrichtlich:						
59	Erstattete Arbeitskosten nach § 54 AFG u. ä.	1 000 DM	99 489	25 556	125 045	60 543
60	Aufwendungen für Zeitarbeitspersonal	1 000 DM	-	-	485 559	-
61	Stunden für Zeitarbeitspersonal	1 000 Std.	-	-	15 156	-

1) Voll- und teilzeitbeschäftigte Arbeitnehmer ohne Auszubildende.- 2) Vollbeschäftigte und entsprechend ihrer geleisteten Arbeitsfallzeiten, Arbeitgeberpflichtbeiträge zur Renten-, Arbeitslosen-, Kranken- und Pflegeversicherung, Unfallversicherungsbeiträge, 6. Krankheitswoche.- 5) Differenz der Pensionsrückstellungen nach § 6a EStG am 31.12. und 1.1.1996.- 6) Ohne Ersatz betriebsbedingte arbeitsfreier Tage.



Gewerbe 1996 nach Arbeitnehmergruppen, ausgewählten Wirtschaftszweigen und Unternehmensgrößenklassen  
und Berlin-Ost

Unternehmen mit ... bis ... Arbeitnehmern1)								Lfd.
200 - 499		500 - 999		1 000 und mehr				Nr.
Angestellte	Arbeitnehmer	Arbeiter/-innen	Angestellte	Arbeitnehmer	Arbeiter/-innen	Angestellte	Arbeitnehmer	
werbe								
513	549	536	538	539	206	207	207	1
15 117	16 168	2 280	2 284	2 286	1 476	1 479	1 479	2
1 508	10 699	73 630	19 173	92 803	11 749	2 208	13 956	3
38 689	284 226	194 745	43 409	238 154	80 940	15 284	96 224	4
6 624	8 905	865	2 139	3 004	544	1 020	1 563	5
42 735	289 474	195 265	44 860	240 125	81 269	15 959	97 228	6
1 837	41 364	21 796	1 307	23 103	10 134	384	10 517	7
80 755	592 982	399 544	89 978	489 523	167 582	31 960	199 542	8
8 379	10 922	1 033	2 981	4 014	655	1 393	2 048	9
68 460	489 471	325 333	74 867	400 200	137 742	26 726	164 468	10
7 127	9 263	859	2 498	3 357	549	1 176	1 725	11
142	2 454	6 927	300	7 227	1 645	44	1 690	12
-	-	21	-	21	-	-	-	13
1 677 380	8 742 707	5 998 908	2 230 110	8 229 019	2 430 886	750 062	3 180 948	14
853 151	5 613 725	4 606 750	1 320 967	5 927 717	1 704 861	411 901	2 116 762	15
514 540	3 418 760	2 616 706	733 912	3 350 618	1 029 380	240 159	1 269 539	16
19 896	149 546	171 744	44 646	216 390	54 017	10 675	64 692	17
5 310	24 096	17 740	5 594	23 334	7 418	2 056	9 474	18
21 901	82 452	79 501	50 479	129 980	22 936	12 940	35 876	19
11 863	26 958	13 981	38 510	52 491	5 588	10 658	16 246	20
203 124	1 097 234	822 238	291 333	1 113 570	316 670	93 975	410 645	21
26 988	315 038	255 716	52 417	308 133	94 117	16 395	110 512	22
1 171	9 684	4 987	2 029	7 016	2 352	326	2 678	23
77 025	408 202	276 623	103 624	380 247	111 731	34 738	146 469	24
1 020	15 685	27 250	5 350	32 599	5 485	567	6 052	25
183 155	1 056 324	775 375	252 731	1 028 106	305 122	82 602	387 724	26
62 017	353 710	256 420	85 403	341 823	101 691	27 866	129 557	27
122 860	728 799	543 480	162 710	706 189	214 523	53 139	267 662	28
9 275	54 527	40 954	12 746	53 700	16 070	4 206	20 277	29
3 814	91 429	60 910	3 191	64 100	26 483	898	27 380	30
23 662	342 202	303 776	46 348	350 124	116 933	15 144	132 077	31
7	33	4 091	4 430	8 522	203	238	501	32
7 940	8 487	2 493	9 267	11 760	242	6 829	7 071	33
2 185	11 301	16 067	5 036	21 103	10 307	2 402	12 710	34
210	2 689	11 818	2 501	14 320	4 857	47	4 903	35
23 430	50 817	8 898	14 219	23 117	6 083	7 979	14 061	36
-	-	37	-	37	37	-	37	37
3 794	18 427	10 384	5 372	15 755	3 999	2 180	6 180	38
1 114	5 462	2 232	405	2 636	288	12	300	39
1 356	7 286	3 855	1 148	5 004	1 072	110	1 182	40
148	4 230	17 344	109	17 453	6 402	33	6 434	41
-	33	35	93	129	-	-	-	42
543	11 183	24 583	438	25 021	3 488	11	3 499	43
155	366	1 439	380	1 819	113	51	164	44
86	389	118	319	437	-	-	-	45
520	3 752	1 177	961	2 138	314	224	538	46
3 944	12 626	138 293	43 223	181 516	7 926	3 385	11 311	47
18 764	453 056	300 491	15 926	316 417	131 367	4 454	135 821	48
2 011	12 871	20 152	7 751	27 902	4 941	1 753	6 694	49
174	2 560	2 047	1 253	3 300	657	340	997	50
156	2 573	3 263	542	3 805	761	106	868	51
1 234	72 848	201 680	25 149	226 829	46 592	8 076	54 667	52
-	42	712	1 986	2 697	115	232	348	53
424	726	639	806	1 445	-	235	235	54
9 135	159 231	163 724	17 127	180 851	69 192	5 834	75 026	55
2 741	16 856	20 488	5 414	25 902	4 768	1 126	5 894	56
2 530 531	14 356 432	10 605 658	3 551 077	14 156 735	4 135 747	1 161 963	5 297 710	57
2 045 678	10 871 604	7 668 687	2 824 092	10 492 779	3 051 201	932 392	3 983 593	58
10 191	70 733	38 946	15 365	54 312	11 972	6 519	18 492	59
-	295 292	-	-	190 267	-	-	76 449	60
-	9 440	-	-	5 716	-	-	2 239	61

zeit in Vollbeschäftigte umgerechnete Teilzeitbeschäftigte.- 3) Vergütung gesetzlicher Feiertage und sonstiger gesetzlicher Aus-  
gesetzliche Lohn- und Gehaltsfortzahlung sowie Zuschüsse zum Mutterschaftsgeld und sonstige gesetzliche Aufwendungen.- 4) Bis zur  
ter Aufwendungen.- 7) Nach dem Schwerbehindertengesetz u. ä.- 8) Entgelt für geleistete Arbeit, Sonderzahlungen und Vergütung ar-







Erhebung über die Arbeitskosten 1996

Name und Anschrift des Unternehmens:

Bei Mehrbetriebsunternehmen  
Name und Anschrift des Betriebes:

Produzierendes Gewerbe

Falls die Anschrift fehlerhaft ist, bitten wir um Berichtigung.

Dieser Abschnitt wird zum frühestmöglichen Zeitpunkt von den Erhebungsmerkmalen abgetrennt und nach Prüfung der Erhebungsmerkmale auf Vollständigkeit und Plausibilität vernichtet. (vgl. § 12 Abs. 1 BStatG)

Bei Schriftwechsel bitte folgende  
Kennummer angeben:

Teilen Sie bitte mit, an wen wir  
Rückfragen richten dürfen:  
(freiwillige Angabe)

Name

Telefon

Für die Richtigkeit:

Datum

Unterschrift

1				0						0	
1	2-3	4-7	8-10	0						1	
Bo- gen- art	Land Unter- nehmen	Kennummer des Unternehmens		5	Land Be- trieb	Wirtschaftszweig des Unter- nehmens		Betriebes	Mehrbe- triebsunter- nehmen	Schicht- nummer	Zahl der Betriebe
		Betriebes									1
											Auswahl- land

← Signierleiste  
(Bitte nicht ausfüllen)

Informationen zu **Zweck, Art und Umfang, Rechtsgrundlagen, Auskunftspflicht, Geheimhaltung** und **Hilfsmerkmalen** sowie die **Erläuterungen** sind auf den Seiten 5 bis 8 dargestellt, die Bestandteil dieses Erhebungsvordrucks sind.

**Hinweise zum Ausfüllen:** Besteht Ihr Unternehmen aus mehreren Betrieben, so ist für **jeden einzelnen Betrieb** ein gesonderter Erhebungsvordruck auszufüllen. Reichen die Ihnen übersandten Erhebungsvordrucke nicht aus, bitten wir, die zusätzlich benötigten Exemplare beim Statistischen Landesamt anzufordern. Falls nicht Ihr Unternehmen selbst, sondern eine Zweigniederlassung angeschrieben wurde, senden Sie bitte den nicht ausgefüllten Erhebungsvordruck mit Angabe der Hauptniederlassung zurück.

I. Allgemeine Angaben

1. **Beschreibung der Tätigkeit des Unternehmens/Betriebes** (bei Mehrbetriebsunternehmen)  
Bei Ausübung verschiedenartiger Tätigkeiten bitte diejenige angeben, mit der die überwiegende Anzahl der Arbeitnehmer beschäftigt ist.

2. **Geschäftsjahr**  
Die Angaben sollen sich auf das Jahr 1996 beziehen. Stimmen Geschäftsjahr und Kalenderjahr nicht überein, so tragen Sie bitte **alle** Angaben für das Geschäftsjahr ein, das in der Zeit vom 1. April 1996 bis 31. März 1997 endet.
- Die Angaben in diesem Erhebungsvordruck beziehen sich auf das Geschäftsjahr vom \_\_\_\_\_ 19 \_\_\_\_ bis \_\_\_\_\_ 19 \_\_\_\_ .

3. Angaben zum Personal von Zeitarbeitsfirmen im Geschäftsjahr 1996

Zahlungen an Zeitarbeitsfirmen für die Überlassung von Personal (in vollen DM)	089	
Bezahlte Stunden des Zeitarbeitspersonals	090	

**Besondere Umstände mit erheblichem Einfluß auf die Arbeitskosten**  
Um Rückfragen zu vermeiden, möchten wir Sie bitten, besondere Umstände, die die Arbeitskosten insgesamt oder einzelne Aufwendungsarten erheblich beeinflußt haben, hier anzugeben:

Bei Kurzarbeit:

Geben Sie bitte die Summe der durch Kurzarbeit ausgefallenen Arbeitsstunden an. Diese Angaben sind im „Antrag auf Gewährung von Kurzarbeitergeld und Zuschüssen zur Kranken- und Rentenversicherung – Abrechnungsliste“ enthalten.	Arbeiter		Angestellte	
	012		101	

Bei Streik und Aussperrung:

Geben Sie bitte die Summe der durch Streik und Aussperrung ausgefallenen Arbeitsstunden an (sorgfältige Schätzung genügt).	Arbeiter		Angestellte	
	013		102	



**II. Arbeiter und Angestellte – jeweils am letzten Tag des Monats – für das Geschäftsjahr 1996 ①**

ohne von der Sozialversicherungspflicht wegen geringfügig entlohnter oder kurzfristiger Beschäftigung befreite Personen sowie Heim-  
arbeiter, gesetzliche Vertreter juristischer Personen, z. B. Vorstandsmitglieder der AG oder eG und Geschäftsführer der GmbH, in  
einem öffentlich-rechtlichen Dienstverhältnis stehende Beamte sowie ausschließlich auf Provisionsbasis oder aufgrund von Arbeits-  
beschaffungsmaßnahmen tätige Personen. Personen im Vorruhestand sind keine Arbeitnehmer.

Monat	Arbeiter			Angestellte		
	Vollzeit- beschäftigte ①	Teilzeit- beschäftigte ①	Gewerblich Auszubildende ②	Vollzeit- beschäftigte ①	Teilzeit- beschäftigte ①	Kaufmännisch und technisch Auszubildende ②
Januar						
Februar						
März						
April						
Mai						
Juni						
Juli						
August						
September						
Oktober						
November						
Dezember						
Signierleiste (bitte nicht ausfüllen)						
Summe						
Jahres- durchschnitt	016	017	018	105	106	107

**III. Arbeitskosten im Geschäftsjahr 1996 ohne Aufwendungen für die unter II. ausgeschlossenen Arbeitnehmergruppen ③**

**A. Löhne und Gehälter**

Geben Sie bitte in Zeile 1 die gesamte Lohn- und Gehaltssumme, in den Zeilen 2–10 einige ihrer Bestandteile an; die in den Zeilen 2–10  
eingetragenen Werte müssen also auch in der Lohn- und Gehaltssumme nachgewiesen sein. Sollten einzelne der in den Zeilen 2–10  
angegebenen Beträge nicht in der Ihnen vorliegenden Lohn- und Gehaltssumme enthalten sein, bitten wir, in Zeile 1 die um diese Werte  
erhöhte Lohn- und Gehaltssumme einzutragen.

Zeile	Art der Aufwendungen	Aufwendungen (in vollen DM) für			
		Arbeiter		Angestellte	
1	Löhne und Gehälter insgesamt ④	019		108	
2	Ausbildungsvergütungen einschließlich Sonderzahlungen ②	020		109	
Weitere Bestandteile der Löhne und Gehälter (jeweils ohne Zahlungen an Auszubildende)					
3	Zusätzliches Urlaubsgeld ⑤	023		112	
4	Leistungen des Arbeitgebers zur Vermögensbildung der Arbeitnehmer ⑥	024		113	
5	Sonstige im voraus fest vereinbarte Sonderzahlungen wie 13. Monatsgehalt u. ä. ⑦	025		114	
6	Von den persönlichen Leistungen oder dem Unternehmenserfolg u. ä. abhängige Sonderzahlungen wie Erfolgsbeteiligungen, Prämien für Verbesserungsvorschläge ⑦	026		115	
7*)	Urlaubsvergütung, -abgeltung einschl. Schwerbehindertenurlaub ⑤	027		116	
8*)	Gesetzliche Lohn- und Gehaltsfortzahlung bis zur 6. Krankheitswoche ⑧	028		117	
-9*)	Vergütung der gesetzlichen Feiertage und sonstiger gesetzlicher Ausfalltage ⑨	029		118	
10*)	Vergütung sonstiger betrieblicher oder tariflicher arbeitsfreier Tage ⑩	030		119	

\*) Wird die Vergütung der Urlaubs-, Krankheits- und Feiertage usw. im Rechnungswesen nicht dargestellt, so kann statt dessen unter VI. die  
Anzahl der Tage angegeben werden.



**B. Personalaufwendungen, die nicht oder nicht allgemein in den Löhnen und Gehältern enthalten sind.**

Beachten Sie bitte: Einzelne in diesem Abschnitt erfragte Aufwendungen (z. B. Zusätzliche Lohn- und Gehaltsfortzahlung im Krankheitsfall) können ganz oder teilweise in den Löhnen und Gehältern (Zeile 1) enthalten sein. Bei diesen Aufwendungsarten muß zusätzlich nach dem bereits in Zeile 1 enthaltenen Betrag gefragt werden, um den Personalaufwand ohne Doppelzählungen nachweisen zu können.

Zeile	Art der Aufwendungen	Aufwendungen (in vollen DM) für			
		Arbeiter		Angestellte	
Arbeitgeberpflichtbeiträge zur Sozialversicherung (Beiträge für Auszubildende bitte nur in Zeile 15 eintragen.)					
11	Arbeitgeberpflichtbeiträge zur Rentenversicherung ⑪	031		120	
12	Arbeitgeberpflichtbeiträge zur Arbeitslosenversicherung ⑪	032		121	
13	Arbeitgeberpflichtbeiträge an gesetzliche und nach § 257 SGB V an private Krankenkassen ⑫	033		122	
14	Arbeitgeberpflichtbeiträge zur Pflegeversicherung ⑬	233		322	
15	Arbeitgeberpflichtbeiträge zur Renten-, Kranken-, Pflege- und Arbeitslosenversicherung für Auszubildende	034		123	
16	Beiträge zur Berufsgenossenschaft ohne Umlage für das Konkursausfallgeld ⑭	035		124	
Betriebliche Altersversorgung und sonstige Vorsorgeeinrichtungen (ohne Aufwendungen für Vorstandsmitglieder, Geschäftsführer und Beamte) ③					
17	Rentenzahlungen aufgrund betrieblicher Ruhegeldzusagen*) ⑮	037		126	
18	– Davon in den Löhnen und Gehältern (Zeile 1) enthalten	038		127	
19	Pensionsrückstellungen nach § 6a EStG zu Beginn des Geschäftsjahres	039		128	
20	Pensionsrückstellungen nach § 6 a EStG am Ende des Geschäftsjahres	040		129	
21	Zuwendungen an Pensionskassen*) ⑯	041		130	
22	– Davon in den Löhnen und Gehältern (Zeile 1) enthalten	042		131	
23	Zuwendungen an Unterstützungskassen*) ⑰	043		132	
24	Beiträge für Direktversicherungen (einschl. Gehaltsumwandlungsversicherungen*) ⑱	044		133	
25	– Davon in den Löhnen und Gehältern (Zeile 1) enthalten	045		134	
26	Aufwendungen für den Vorruhestand (ohne Rückstellungen) ⑲	046		135	
27	Sonstige Aufwendungen für die Alterssicherung, Beiträge an den PSVaG ⑳	047		136	
28	– Davon in den Löhnen und Gehältern (Zeile 1) enthalten	048		137	
29	Zusätzliche Beiträge an Einrichtungen zur Unterstützung im Krankheitsfall ㉑	049		138	
30	– Davon in den Löhnen und Gehältern (Zeile 1) enthalten	050		139	
31	Zusätzliche Beiträge an Einrichtungen zur Unterstützung der Arbeitnehmer bei Kurzarbeit und Arbeitslosigkeit ㉒	051		140	
32	– Davon in den Löhnen und Gehältern (Zeile 1) enthalten	052		141	
33	Sonstige Aufwendungen für Vorsorgeeinrichtungen ㉓	053		142	
34	– Davon in den Löhnen und Gehältern (Zeile 1) enthalten	054		143	
Unterstützungsaufwendungen (ohne Leistungen aus oben genannten Vorsorgeeinrichtungen) und sonstige Personalnebenkosten ③					
35	Zusätzliche Lohn-/Gehaltsfortzahlung im Krankheitsfall, Zuschüsse zum Krankengeld ⑧	055		144	
36	– Davon in den Löhnen und Gehältern (Zeile 1) enthalten	056		145	
37	Beihilfen zu den Kosten für Arztleistungen, Kuren, Zahnersatz u. ä.	057		146	
38	– Davon in den Löhnen und Gehältern (Zeile 1) enthalten	058		147	
39	Betriebliches oder tarifliches Kurzarbeitergeld ㉔	059		148	
40	– Davon in den Löhnen und Gehältern (Zeile 1) enthalten	060		149	
41	Familienunterstützungen (Verheirateten-, Kinderzuschläge, Zuwendungen bei Heirat, Geburt, Tod u. a., nicht jedoch das gesetzliche Kindergeld) ㉕	061		150	
42	– Davon in den Löhnen und Gehältern (Zeile 1) enthalten	062		151	
43	Wohnungsfürsorge ㉖	063		152	
44	– Davon in den Löhnen und Gehältern (Zeile 1) enthalten	064		153	

\*) Besteht für Arbeiter/Angestellte eine Altersversorgung in dieser Form, ohne daß im Geschäftsjahr hierfür Aufwendungen getätigt wurden, ist in der zutreffenden Zeile eine „1“ einzutragen.



Zeile	Art der Aufwendungen	Aufwendungen (in vollen DM) für			
		Arbeiter		Angestellte	
45	Naturalleistungen (ohne Kantinenzuschüsse) (26)	065		154	
46	– Davon in den Löhnen und Gehältern (Zeile 1) enthalten	066		155	
47	Entschädigungen und Abfindungen bei Beendigung des Arbeitsverhältnisses (22)	067		156	
48	– Davon in den Löhnen und Gehältern (Zeile 1) enthalten	068		157	
49	Sach- und Fremdkosten für berufliche Aus- und Weiterbildung, Lehrgänge (27)	069		158	
50	Kantinenkosten, Essensgutscheine und Essensmarken (28)	070		159	
51	– Davon in den Löhnen und Gehältern (Zeile 1) enthalten	071		160	
52	Sach- und Fremdkosten für Einrichtungen des betrieblichen Gesundheitsdienstes und sonstige Belegschaftseinrichtungen (ohne Kantinen) (29)	072		161	
53	Aufwendungen bei auswärtiger Beschäftigung (30)	073		162	
54	– Davon in den Löhnen und Gehältern (Zeile 1) enthalten	074		163	
55	Anwerbungskosten (Ein- und Vorstellungskosten) (31)	075		164	
56	Zuschüsse zum Mutterschaftsgeld	275		364	
57	– Davon in den Löhnen und Gehältern (Zeile 1) enthalten	276		365	
58	Sonstige gesetzliche Aufwendungen (z. B. Ausgleichsabgabe nach dem Schwerbehindertengesetz, Winterbaumlage, Umlage für das Konkursausfallgeld)	076		165	
59	– Davon in den Löhnen und Gehältern (Zeile 1) enthalten	077		166	
60	Sonstige direkte Zuwendungen (32)	078		167	
61	– Davon in den Löhnen und Gehältern (Zeile 1) enthalten	079		168	

#### IV. Aus öffentlichen Mitteln erstattete Aufwendungen im Geschäftsjahr 1996

62	Von den angegebenen Aufwendungen (Zeilen 1–61) wurden dem Arbeitgeber aus öffentlichen Mitteln erstattet (z. B. Eingliederungsbeihilfen der Bundesanstalt für Arbeit)	Erstattete Aufwendungen (in vollen DM) für			
		Arbeiter		Angestellte	
		080		169	

#### V. Bezahlte und effektiv geleistete Stunden der Arbeitnehmer ohne Auszubildende im Geschäftsjahr 1996

Art der Stunden		Vollzeitbeschäftigte		Teilzeitbeschäftigte	
63	Bezahlte Stunden der Arbeiter	081		082	
64	Effektiv geleistete Stunden der Arbeiter (Angabe in Zeile 63 abzüglich bezahlter arbeitsfreier Stunden für Urlaub, Krankheit, gesetzliche Feiertage usw.)	083		084	
65	Bezahlte Stunden der Angestellten (33)	170		171	
66	Effektiv geleistete Stunden der Angestellten (Angabe in Zeile 65 abzüglich bezahlter arbeitsfreier Stunden für Urlaub, Krankheit, gesetzliche Feiertage usw.)	172		173	

#### VI. Bezahlte arbeitsfreie Tage der voll- und teilzeitbeschäftigten Arbeitnehmer ohne Auszubildende im Geschäftsjahr 1996

Diese Angaben sind nur erforderlich, wenn die Vergütung arbeitsfreier Tage (siehe III.A, Zeilen 7–10) nicht angegeben wird.

Art der bezahlten arbeitsfreien Tage		Bezahlte arbeitsfreie Tage der			
		Arbeiter		Angestellten	
67	Bezahlte Urlaubstage	085		174	
68	Bezahlte Krankheitstage bis zum 30. 09. 1996	086		175	
69	Bezahlte Krankheitstage ab 01. 10. 1996. Zahlen Sie mehr als 80 % des Verdienstes, geben Sie bitte hier den Prozentsatz an: 287 %	286		375	
70	Bezahlte gesetzliche Feiertage und sonstige gesetzliche Ausfalltage	087		176	
71	Sonstige bezahlte betriebliche oder tarifliche arbeitsfreie Tage	088		177	



# **Unterrichtung der zu Befragenden über die Arbeitskostenerhebung 1996**

## **- Information nach § 17 Bundesstatistikgesetz, Bestandteil des Erhebungsvordrucks -**

### **Zweck der Erhebung**

Der Rat der Europäischen Union hat diese Erhebung angeordnet, um für die Mitgliedsstaaten vergleichbare Angaben über die Arbeitskosten der Unternehmen und die Einkommen der Arbeitnehmer nach Wirtschaftszweigen und Regionen für wirtschafts-, sozial- und regionalpolitische Aufgaben zur Verfügung zu haben. Außerdem bilden die Ergebnisse eine wichtige Unterlage für die Vertragsverhandlungen der Tarifparteien. Dem einzelnen Unternehmen geben die Daten die Möglichkeit, die Arbeitskosten des eigenen Unternehmens mit dem Durchschnittswert der Branche oder anderer Wirtschaftszweige im Inland und in den anderen EU-Ländern zu vergleichen.

Für die Jahre zwischen den Erhebungen werden die Arbeitskosten vom Statistischen Bundesamt fortgeschätzt. Bei diesen Fortschätzungen dienen die erhobenen Daten einerseits der Kontrolle der bereits geschätzten Daten, andererseits als Basis für die zukünftigen Schätzungen. Ohne die in regelmäßigen Abständen durchgeführte Erhebung der tatsächlichen Arbeitskosten ist eine zutreffende Schätzung dieser Werte nicht möglich.

### **Art und Umfang der Erhebung**

Die Arbeitskostenerhebung 1996 wird in allen Mitgliedsstaaten der Europäischen Union mit einheitlichem Merkmalskatalog als Stichprobenerhebung durchgeführt. Befragt werden also nicht alle, sondern nur 32000 repräsentativ ausgewählte Unternehmen des Erhebungsbereichs. Hierdurch werden die Erhebungskosten bei den Unternehmen wie den Ämtern erheblich reduziert.

Seit 1984 wird die Erhebung aus Kostengründen nur noch im 4-Jahres-Rhythmus (zuvor alle 3 Jahre) durchgeführt. Die nächste Erhebung ist also erst für das Jahr 2000 vorgesehen.

### **Rechtsgrundlagen**

Rechtsgrundlagen der Arbeitskostenerhebung sind die Verordnung (EG) Nr. 23/97 des Rates vom 20. Dezember 1996 zur Statistik über Höhe und Struktur der Arbeitskosten (ABl. EG Nr. L 6 S. 1) in Verbindung mit dem Gesetz über die Statistik für Bundeszwecke (Bundesstatistikgesetz - BStatG) vom 22. Januar 1987, (BGBl. I S. 462, 565), zuletzt geändert durch Artikel 2 des Gesetzes vom 17. Januar 1996 (BGBl. I S. 34). Erhoben werden die Tatbestände nach Artikel 5 der Verordnung (EG) Nr. 23/97.

### **Auskunftspflicht**

Die Auskunftspflicht ergibt sich aus Artikel 6 der Verordnung (EG) Nr. 23/97 in Verbindung mit § 15 BStatG. Danach sind die Arbeitgeber der in die Stichprobe einbezogenen Unternehmen zur Auskunft verpflichtet. Haben sich Anschrift, Rechtsform, Inhaberverhältnisse oder Firmierung geändert, so erlischt die Auskunftspflicht nicht. Widerspruch und Anfechtungsklage gegen die Aufforderung zur Auskunftserteilung haben nach § 15 Abs. 6 BStatG keine aufschiebende Wirkung.

### **Geheimhaltung**

Die erhobenen Einzelangaben werden nach § 16 BStatG grundsätzlich geheimgehalten und nur für statistische Zwecke verwendet. Ihre Verwendung für andere, insbesondere für steuerliche Zwecke, ist ausgeschlossen. Nach Artikel 9 der Verordnung (EG) Nr. 23/97 ist eine Übermittlung der erhobenen Angaben an das Statistische Amt der Europäischen Gemeinschaften in Form von Tabellen mit statistischen Ergebnissen zulässig, auch soweit Tabellenfelder nur einen einzigen Fall ausweisen. Diese Angaben unterliegen auch dort der Geheimhaltung.

### **Hilfsmerkmale, Trennen und Löschen, Ordnungsnummern**

Name und Anschrift des Unternehmens, Name und Telefonnummer der für Rückfragen zur Verfügung stehenden Person sowie die Unterschrift, durch die die Richtigkeit der Angaben bestätigt wird, sind Hilfsmerkmale, die lediglich der technischen Durchführung der Erhebung dienen. Sie werden zum frühestmöglichen Zeitpunkt von den Erhebungsmerkmalen getrennt, gesondert aufbewahrt und nach Prüfung der Erhebungsmerkmale auf Vollständigkeit und Plausibilität vernichtet. Die verwendeten Unternehmens- bzw. Betriebsnummern sind laufende, frei vergebene Nummern, die nur der Unterscheidung der in die Erhebung einbezogenen Unternehmen/Betriebe dienen. Unter Land Unternehmen/Betrieb wird die Schlüsselnummer des Bundeslandes eingetragen, in dem das Unternehmen/der Betrieb seinen Sitz hat; unter Wirtschaftszweig des Unternehmens/Betriebes wird die in der Klassifikation der Wirtschaftszweige, Ausgabe 1993, festgelegte Nummer eingesetzt. Unter Auswahlhand ist die Schlüsselnummer für das Bundesland, für das das Unternehmen ausgewählt worden ist, unter Schichtnummer die laufende, frei vergebene Nummer für die Auswahlsschicht, der das Unternehmen angehört, eingetragen.



## Erläuterungen

- ① Als Arbeiter zählen arbeiterrentenversicherungspflichtige, als Angestellte angestelltenrentenversicherungspflichtige Personen. Anzugeben sind diejenigen Arbeiter und Angestellten, die am letzten Tage des Monats in einem Arbeitsverhältnis gestanden und Lohn oder Gehalt (einschl. Lohn- und Gehaltsfortzahlung im Krankheitsfall) bezogen haben (Stichtagsangabe); demnach sind beispielsweise Arbeitnehmer, die am 15. eines Monats eingestellt worden sind, bereits für diesen Monat anzugeben, während Arbeitnehmer, die am 15. eines Monats aus dem Unternehmen ausgeschieden sind, nicht mehr für diesen Monat einzutragen sind.

Als Vollzeitbeschäftigte gelten Personen mit einem Arbeitsvertrag über die volle tarifliche bzw. betriebsübliche Arbeitszeit, als Teilzeitbeschäftigte Personen mit einem Arbeitsvertrag über weniger als die volle tarifliche bzw. betriebsübliche Arbeitszeit.

- ② Hierzu zählen auch alle anderen Arbeitnehmer, deren Tätigkeit überwiegend ihrer Ausbildung dient (z. B. Praktikanten, Volontäre, Umschüler sowie Hochschulabsolventen, die ein Trainingsprogramm durchlaufen).
- ③ **Allgemeine Hinweise:** Aufwendungsarten, die in Ihrem betrieblichen Rechnungswesen nicht getrennt erfaßt werden, bitten wir sorgfältig zu schätzen. Werden Aufwendungsarten nur für Arbeiter und Angestellte insgesamt erfaßt, so sind sie nach einem geeigneten Schlüssel, z. B. nach der Anzahl der Arbeiter und Angestellten oder nach den Löhnen und Gehältern, aufzuteilen. Personalaufwendungen, die Sie keiner Fragebogenposition zuordnen können, bitten wir, uns unter der genauen Bezeichnung gesondert mitzuteilen. Ausnahmsweise werden bei den Aufwendungen für die Alterssicherung und Unterstützungen auch Leistungen an Rentner, Personen im Vorruhestand und Hinterbliebene erfragt (z. B. Weihnachtsgeld für Rentner).
- ④ Zu den Löhnen und Gehältern zählen: Grundlohn sowie sämtliche Zuschläge, Gratifikationen, zusätzliche Monatsgehälter, Gewinnbeteiligungen, zusätzliches Urlaubsgeld, Provisionen, Tantiemen, Vergütungen für Arbeitnehmererfindungen und Verbesserungsvorschläge, sonstige Einmalzahlungen; Leistungen des Arbeitgebers zur Vermögensbildung der Arbeitnehmer einschl. der (Netto-) Aufwendungen für die Ausgabe von Belegschaftsaktien; Vergütung der Urlaubstage (einschl. Entschädigungen für nicht gewährten Urlaub), der Krankheitstage, gesetzlichen Feiertage und sonstiger bezahlter Ausfallzeiten.
- ⑤ Die Aufwendungen für den Urlaub sind in zwei Positionen anzugeben: die normale Lohnfortzahlung für die Urlaubstage als „Urlaubsvergütung usw.“ in Zeile 7, zusätzlich hierzu gezahlte Urlaubsgelder in Zeile 3. Das zusätzliche Urlaubsgeld wird meist in der Form eines Pauschbetrages (z. B. 500,- DM), eines Betrages je Urlaubstag (z. B. 20,- DM je Tag) oder als Prozentsatz (z. B. 50 % der laufenden Vergütung der Urlaubstage oder eines Monatsverdienstes) vereinbart.
- ⑥ Leistungen nach dem Vermögensbildungsgesetz, aber auch weitere Leistungen des Arbeitgebers, die auf die Vermögensbildung in Arbeitnehmerhand abzielen; hierzu zählen auch die (Netto-) Aufwendungen für die Ausgabe von Belegschaftsaktien.
- ⑦ Enthält eine Zahlung sowohl fest vereinbarte als auch vom Unternehmensgewinn, -ertrag oder von der persönlichen Leistung abhängige Bestandteile, bitten wir, den fest vereinbarten Teil der Zahlung in Zeile 5, den anderen „erfolgsorientierten“ Teil in Zeile 6 nachzuweisen.
- ⑧ Lohn- und Gehaltszahlungen an Arbeitnehmer im Krankheitsfall sind in zwei Positionen anzugeben:
- In Zeile 8 ist die gesetzlich geregelte Lohn- und Gehaltsfortzahlung bis zur 6. Krankheitswoche einzutragen. Für Krankheitstage nach dem 30. 09. 1996 sind hier somit nur die gesetzlich vorgeschriebenen 80 % des Verdienstes anzugeben. Über diese gesetzlichen Leistungen hinausgehende Beträge sind in Zeile 35 nachzuweisen. Zahlen Sie beispielsweise nach dem 30. 09. 1996 weiterhin 100 % des Verdienstes, sind 80 % dieser Aufwendungen in Zeile 8 und 20 % in Zeile 35 einzutragen. Können Sie die nichtgesetzlichen Zahlungen nicht genau feststellen, bitten wir, sie durch sorgfältige Schätzung zu ermitteln. Nicht zu berücksichtigen sind hierbei von kleineren Betrieben zur Finanzierung der gesetzlichen Lohn- und Gehaltsfortzahlung zu entrichtende Umlagen (z. B. an die AOK oder eine Arbeitgebereinrichtung) und daraus geleistete Erstattungen.
- In Zeile 35 sind – neben den oben erwähnten zusätzlichen Leistungen für die gesetzlichen Krankheitstage nach dem 30. 09. 1996 – Lohn- und Gehaltsfortzahlungen über die 6. Krankheitswoche hinaus sowie Zuschüsse zum Krankengeld anzugeben, soweit diese Zahlungen nicht von einer Vorsorgeeinrichtung, etwa einer Unterstützungskasse, geleistet werden.
- ⑨ Zu den sonstigen gesetzlichen Ausfallzeiten zählt z. B. Zeitaufwand für Betriebsversammlungen sowie Bildungsurlaub nach den gesetzlichen Regelungen der einzelnen Bundesländer.
- ⑩ Alle - nicht als Urlaub betrachteten - tariflich/freiwillig gewährten bezahlten arbeitsfreien Zeiten wie bezahlte Tage aus besonderem Anlaß (Heirat, Geburt, Silberne Hochzeit), an besonderen Tagen des Jahres (Heiligabend, Rosenmontag), bezahlte, tariflich vereinbarte Freischichten (dagegen nicht durch Überschreiten der tariflichen Wochenarbeitszeit eingearbeitete Freischichten und Brückentage), „zusätzliche arbeitsfreie Tage“ nach dem Bundesangestelltentarif, Arztbesuche während der Arbeitszeit.
- ⑪ Vom Arbeitgeber übernommene Arbeitnehmerbeiträge für die Rentenversicherung sind in Zeile 27 und für die Arbeitslosenversicherung in Zeile 31 einzutragen.
- ⑫ Zu den Pflichtbeiträgen zur Krankenversicherung gehören die Beiträge des Arbeitgebers an die Orts- und Innungskrankenkassen, Ersatzkassen und die Bundesknappschaft, die Beiträge, Sach- und Fremdkosten für die Betriebskrankenkasse sowie die Arbeitgeberbeiträge an private Krankenkassen nach § 257 SGB V. Vom Arbeitgeber zusätzlich übernommene Beitragsanteile der Arbeitnehmer sind in Zeile 29 einzutragen. An Krankenkassen abgeführte Umlagen zur Finanzierung der gesetzlichen Lohnfortzahlung hier bitte nicht angeben!
- ⑬ Hier bitte die Arbeitgeberpflichtbeiträge zur Pflegeversicherung eintragen; Beitragssätze bis zum 30. 6. 1996: 0,5 % (ohne Sachsen), ab 1. 7. 1996: 0,85 % (und 0,35 % in Sachsen) der Verdienste bis zur Beitragsbemessungsgrenze.



- ⑭ Sind Ihnen die Beiträge für das dargestellte Geschäftsjahr noch nicht bekannt, bitten wir, diesen Wert aufgrund der Angaben aus dem Vorjahr und der sonstigen Ihnen bekannten Informationen sorgfältig zu schätzen. Bitte beachten Sie hier besonders, daß Beitragsanteile für den Unternehmer und seine Familienangehörigen nicht anzugeben sind.
- ⑮ Bei der betrieblichen Ruhegeldzusage ist das Unternehmen selbst Träger der Altersversorgung und zahlt die Renten unmittelbar. Zu ihrer Finanzierung werden im allgemeinen Rückstellungen nach § 6a EStG gebildet. An den Pensions-Sicherungs-Verein VVaG (PSVaG) sind Beiträge zu entrichten (soweit es sich nicht um von der Beitragspflicht befreite öffentlich-rechtliche Arbeitgeber handelt). Die Beiträge an den PSVaG gehören in Zeile 27. Nicht anzugeben sind Renten aus Pensions- oder Unterstützungskassen und Lebensversicherungen.

- ⑯ Eine Pensionskasse ist eine mit einem Sondervermögen ausgestattete, rechtlich selbständige Einrichtung für die betriebliche Altersversorgung, meist in Form eines Versicherungsvereins auf Gegenseitigkeit (VVaG). Sie unterliegt der Versicherungsaufsicht durch die Aufsichtsämter für das Versicherungswesen. Die Zuwendungen sind grundsätzlich lohnsteuerpflichtig. Nicht selten leisten auch die Arbeitnehmer Beiträge an die Pensionskasse; die Arbeitnehmerbeiträge sind hier nicht anzuführen.

Zu den Pensionskassen zählen auch die überbetrieblichen Zusatzversorgungskassen des Baugewerbes, der Steine- und Erdenindustrie, des Betonsteinhandwerks, des Bäckerhandwerks sowie der Brot- und Backwarenindustrie. Bitte hier nicht die gesamten Beiträge an die Zusatzkassen, sondern nur den für die Altersversorgung bestimmten Anteil einsetzen. Beiträge an die Zusatzversorgungskassen des öffentlichen Dienstes bitte in Zeile 27 angeben.

- ⑰ Eine Unterstützungskasse ist eine mit einem Sondervermögen ausgestattete, rechtlich selbständige Einrichtung für die betriebliche Altersversorgung, meist in Form eines eingetragenen Vereins (e.V.), aber auch als Gesellschaft mit beschränkter Haftung (GmbH). Sie unterliegt nicht der Versicherungsaufsicht. An den Pensions-Sicherungs-Verein VVaG (PSVaG) sind Beiträge zu entrichten (soweit es sich nicht um von der Versicherungspflicht befreite öffentlich-rechtliche Arbeitgeber handelt). Die Beiträge an den PSVaG gehören in Zeile 27. Als Zuwendungen an die Unterstützungskasse gelten auch Rentenzahlungen, die das Trägerunternehmen selbst in Vertretung der Unterstützungskasse geleistet hat.

Werden nicht nur Leistungen zur Altersversorgung, sondern auch für andere Zwecke (Krankheit, Härtefälle) erbracht, so geben Sie hier nur die Zuwendungen für die betriebliche Altersversorgung an; Zuwendungen zur Unterstützung im Krankheitsfall sind in Zeile 29, zur Unterstützung bei Kurzarbeit und Arbeitslosigkeit in Zeile 31 und zur Unterstützung in sonstigen Härtefällen in Zeile 33 nachzuweisen.

- ⑱ Hier schließt das Unternehmen mit einem Versicherungsunternehmen einen Kapital-, Renten-, Berufsunfähigkeits- oder Risikoversicherungsvertrag zugunsten der Arbeitnehmer und/oder ihrer Hinterbliebenen ab. Die Beiträge für den Lebensversicherungsvertrag sind grundsätzlich lohnsteuerpflichtig. Beiträge an den Pensions-Sicherungs-Verein VVaG sind im allgemeinen nicht zu entrichten.

Keine Direktversicherungen sind sogenannte befreiende Lebensversicherungen sowie Lebensversicherungen, die ein Arbeitnehmer im Rahmen des Vermögensbildungsgesetzes abgeschlossen hat (Aufwendungen hierfür sind in Zeile 27 bzw. 4 einzutragen).

- ⑲ Anzugeben sind die Lohnersatzzahlungen an Personen im Vorruhestand sowie die hierfür abzuführenden Arbeitgeberpflichtbeiträge zur Sozialversicherung abzüglich der Erstattungen durch die Bundesanstalt für Arbeit; hierfür gebildete Rückstellungen sind hier nicht nachzuweisen.

- ⑳ PSVaG ist die Abkürzung für den Pensions-Sicherungs-Verein VVaG. Außerdem gehören zu dieser Position Beiträge an die Zusatzversorgungskassen des öffentlichen Dienstes, vom Arbeitgeber übernommene Beiträge für befreiende Lebensversicherungen sowie vom Arbeitgeber übernommene Arbeitnehmerbeiträge zur Rentenversicherung, Zuwendungen an Rentner, die nicht einer der in den Zeilen 17 bis 26 genannten Formen der betrieblichen Altersversorgung oder dem Vorruhestand zuzurechnen sind, z. B. Weihnachtsgeld für Rentner.

- ㉑ Vom Arbeitgeber geleistete Versicherungsbeiträge an private Krankenversicherungen (ohne die Beiträge nach § 257 SGB V), vom Arbeitgeber übernommene Arbeitnehmerbeiträge zur Krankenversicherung sowie Zuwendungen an Unterstützungskassen, soweit sie der zusätzlichen Absicherung der Arbeitnehmer im Krankheitsfall dienen.

- ㉒ Die neben den Arbeitgeberpflichtbeiträgen zur Arbeitslosenversicherung erbrachten Aufwendungen zur Unterstützung der Arbeitnehmer bei Kurzarbeit und Arbeitslosigkeit sind in mehreren Positionen anzugeben: In Zeile 31 sind die Beiträge an Einrichtungen zur Unterstützung der Arbeitnehmer bei Kurzarbeit und Arbeitslosigkeit anzugeben, z. B. vom Arbeitgeber übernommene Arbeitnehmerbeiträge zur Arbeitslosenversicherung sowie Zuwendungen an betriebliche oder überbetriebliche Unterstützungskassen, soweit sie der zusätzlichen Absicherung der Arbeitnehmer bei Arbeitslosigkeit oder Kurzarbeit dienen. In Zeile 39 ist das unmittelbar vom Unternehmen gezahlte tariflich oder betrieblich vereinbarte Kurzarbeitergeld einzutragen (ohne Zahlungen von Unterstützungseinrichtungen).

In Zeile 47 sind vom Unternehmen geleistete Zahlungen bei Verlust des Arbeitsplatzes einzutragen: Entlassungsentschädigungen, gezahlte Abfindungen (auch im Rahmen eines Sozialplanes); bei Änderungskündigungen aufgrund von Abgruppierungsschutz- oder Rationalisierungsvereinbarungen gegenüber dem normalen Lohn für die ausgeübte Tätigkeit gewährte Zulagen; Beihilfen an ehemalige Mitarbeiter während der Arbeitslosigkeit.

- ㉓ Beiträge an sonstige Versicherungen zur Sicherung der Arbeitnehmer; Zuwendungen an Unterstützungskassen, soweit sie nicht der betrieblichen Altersversorgung oder der Absicherung bei Krankheit, Arbeitslosigkeit und Kurzarbeit dienen oder schwerpunktmäßig nicht eindeutig zugeordnet werden können.

- ㉔ Als Familienunterstützung gilt bei Unternehmen, die nach dem Bundesangestelltentarif vergüten, der Differenzbetrag zwischen dem Ortszuschlag der Stufe 1 (Ledigenzuschlag) und dem tatsächlich gezahlten Ortszuschlag.



- ②5 Aufwendungen für betriebseigene Wohnungen (ohne Löhne und Gehälter des hierfür eingesetzten Personals) abzüglich der von den Arbeitnehmern entrichteten Mietzahlungen; Mietzuschüsse; verlorene Baukostenzuschüsse des Arbeitgebers; bei zinslosen oder zu ermäßigtem Zins gewährten Darlehen: die Differenz zwischen den nach herrschendem Kapitalmarktzins zu berechnenden und den effektiv geleisteten Zinszahlungen, bei verbilligt oder kostenlos abgegebenem Bauland: die Differenz zum marktüblichen Preis.
- ②6 Sach- und Dienstleistungen (z. B. Deputatkohle, Verpflegung, Getränke, Sachgeschenke jeder Art, Beköstigung der Arbeitnehmer bei Betriebsfeiern, Kosten der Betriebsausflüge). Bei kostenloser Abgabe sind die Selbstkosten, bei Abgabe unter den Selbstkosten ist die Differenz zwischen Selbstkosten und Zahlung der Arbeitnehmer anzugeben.
- ②7 Hierzu zählen insbesondere die Aufwendungen für die der beruflichen Aus- und Weiterbildung dienenden Einrichtungen und Räume (Sachkosten für den laufenden Betrieb und Abschreibungen), das hierfür verwendete Material, Vergütungen für firmenfremdes Ausbildungspersonal, Stipendien zur Gewinnung beruflich qualifizierter Nachwuchskräfte; Stipendien als soziale Leistung (ohne Verpflichtungserklärung gegenüber dem Unternehmen) bitte in Zeile 60 eintragen.
- ②8 Anzugeben sind Kantinenzuschüsse, Abschreibungen für Gebäude und Einrichtungen, Reparatur- und Unterhaltskosten sowie Aufwendungen für firmenfremdes Personal.
- ②9 Außerdem gehören hierher die Zuschüsse an betriebliche Freizeitgruppen, Sach- und Fremdkosten für betriebliche Ferieneinrichtungen, ferner auch Aufwendungen für Kindergärten und Kindertagesstätten sowie Arbeitskleidung, soweit es sich nicht um besondere Schutzkleidung handelt (z. B. Strahlenschutzkleidung in Kernkraftwerken, Schutzhelme), Fahrdienste zwischen Wohnung und Arbeitsstätte.
- Zu den Aufwendungen für den betrieblichen Gesundheitsdienst zählen auch Beiträge an überbetriebliche Einrichtungen und Vergütungen für firmenfremdes Personal, z. B. Honorare für freiberuflich tätige Ärzte. Nicht anzugeben sind dagegen die bereits in Zeile 13 eingetragenen Sach- und Fremdkosten für Betriebskrankenkassen.
- ③0 Zahlungen an die Arbeitnehmer bei auswärtiger Beschäftigung, z. B. Auslösungen, Trennungsentschädigungen, Versorgungszuschüsse im Baugewerbe, Tagegelder, soweit es sich hierbei nicht um den Ersatz betriebsbedingter Aufwendungen (z. B. der Fahrtkosten) handelt. Für die Abgrenzung kann hilfsweise unterstellt werden, daß lohnsteuerfreie Aufwendungen Kostenersatz und damit keine Arbeitskosten sind.
- ③1 Hierzu zählen die Aufwendungen für Stellenanzeigen, Erstattung der Reisekosten für Vorstellungsgespräche sowie Umzugskostenerstattungen und Einrichtungsbeihilfen bei Einstellungen.
- ③2 Zum Beispiel Fahrtkostenzuschüsse, vom Arbeitgeber übernommene Lohnsteuer (auch pauschaliert) oder Kirchensteuer, den Arbeitnehmern erstattete Kontoführungsgebühren.
- ③3 Wird in Ihrem Unternehmen die Zahl der bezahlten Stunden von Angestellten nicht erfaßt, bitten wir diese Angabe zu schätzen. Diese Schätzung kann bei Vollzeitbeschäftigten beispielsweise nach folgender Formel vorgenommen werden:

Bezahlte Stunden der Angestellten = Anzahl der Angestellten x tariflicher Wochenarbeitszeit x 52,14 + Mehrarbeitsstunden.

Unter Mehrarbeitsstunden ist die Summe der von vollzeitbeschäftigten Angestellten geleisteten Mehrarbeitsstunden zu verstehen. Richtet sich die wöchentliche Arbeitszeit im Unternehmen nicht nach Tarif, so ist statt dessen die betriebliche Wochenarbeitszeit zu verwenden; hierbei ist zu beachten, daß bei dieser Berechnung diejenigen Stunden nicht zur betrieblichen Wochenarbeitszeit zu zählen sind, die zwar betriebsüblich in der Woche geleistet werden, aber später durch Freischichten oder Brückentage usw. abgefeiert werden. Werden also in einem Betrieb noch wöchentlich 40 Stunden gearbeitet, aber drei Stunden dieser Wochenarbeitszeit durch Brückentage zu Ostern oder Weihnachten oder sonstige Freizeit ausgeglichen, so ist die Wochenarbeitszeit mit 37 Stunden zu zählen.

Die Schätzung der bezahlten Stunden von Teilzeitbeschäftigten kann analog erfolgen: Hier ist in der Formel nur die „tarifliche Wochenarbeitszeit“ durch die „arbeitsvertraglich vereinbarte Wochenarbeitszeit“ zu ersetzen. Zu beachten ist außerdem, daß auch bei dieser Angabe wegen geringfügig entlohnter oder kurzfristiger Beschäftigung von der Sozialversicherungspflicht befreite Personen – wie auch alle sonstigen unter II. ausgeschlossenen Personengruppen – nicht zu berücksichtigen sind.



**Quellenverzeichnis**  
zu Veröffentlichungen des Statistischen Bundesamtes mit Ergebnissen über  
„Aufwendungen der Arbeitgeber für Löhne und Lohnnebenkosten“

**Statistik der Bundesrepublik Deutschland, Band 246/3**

Aufwendungen der Unternehmen für ihre Arbeitnehmer in Industrie und Handel im Jahre 1957

**Fachserie M, Reihe 15 (Sonderbeitrag)**

Aufwendungen der Arbeitgeber für Löhne und Lohnnebenkosten in 14 ausgewählten Industriezweigen 1959  
(Erschienen im April 1962)

Aufwendungen der Arbeitgeber für Löhne und Lohnnebenkosten in 8 ausgewählten Industriezweigen 1960  
(Erschienen im November 1962)

Aufwendungen der Arbeitgeber für Löhne und Lohnnebenkosten in ausgewählten Industriezweigen 1961  
(Erschienen im November 1963)

Aufwendungen der Arbeitgeber für Löhne und Lohnnebenkosten in 14 ausgewählten Industriezweigen 1962  
(Erschienen im August 1964)

Aufwendungen der Arbeitgeber für Löhne und Lohnnebenkosten in 8 ausgewählten Industriezweigen 1963  
(Erschienen im August 1965)

Aufwendungen der Arbeitgeber für Löhne und Lohnnebenkosten in ausgewählten Industriezweigen 1964  
(Erschienen im Oktober 1966)

Aufwendungen der Arbeitgeber für Personal- und Personalnebenkosten in Industrie und Handwerk 1966  
(Erschienen im Dezember 1968)

Aufwendungen der Arbeitgeber für Personal- und Personalnebenkosten im Produzierenden Gewerbe 1969  
(Erschienen im Januar 1973)

Aufwendungen der Arbeitgeber für Personal- und Personalnebenkosten im Einzelhandel sowie im Bank- und Versicherungsgewerbe 1970 (Erschienen im September 1973)

Aufwendungen der Arbeitgeber für Personal- und Personalnebenkosten im Produzierenden Gewerbe 1972  
(Erschienen im Dezember 1974)

**Fachserie 16**

Aufwendungen der Arbeitgeber im Groß- und Einzelhandel sowie im Bank- und Versicherungsgewerbe 1974  
(Erschienen im Februar 1977)

Aufwendungen der Arbeitgeber im Produzierenden Gewerbe 1975 (Erschienen im April 1978)

Aufwendungen der Arbeitgeber im Produzierenden Gewerbe 1978 (Erschienen im September 1981)

Aufwendungen der Arbeitgeber im Groß- und Einzelhandel sowie im Bank- und Versicherungsgewerbe 1978  
(Erschienen im Dezember 1981)

Aufwendungen der Arbeitgeber im Produzierenden Gewerbe 1981 (Erschienen im September 1983)

Aufwendungen der Arbeitgeber im Groß- und Einzelhandel sowie im Bank- und Versicherungsgewerbe 1981  
(Erschienen im Februar 1984)

Arbeitskosten im Produzierenden Gewerbe 1984 (Erschienen im September 1986)

Arbeitskosten im Groß- und Einzelhandel sowie im Bank- und Versicherungsgewerbe 1984  
(Erschienen im Dezember 1986)

Arbeitskosten im Produzierenden Gewerbe 1988 (Erschienen im Oktober 1990)

Arbeitskosten im Groß- und Einzelhandel sowie im Bank- und Versicherungsgewerbe 1988  
(Erschienen im November 1990)

Arbeitskosten im Produzierenden Gewerbe 1992 (Erschienen im September 1995)

Arbeitskosten in ausgewählten Dienstleistungsbereichen 1992 (Erschienen im Dezember 1995)

Arbeitskosten im Produzierenden Gewerbe und ausgewählten Dienstleistungsbereichen 1996  
- Erste Ergebnisse für Deutschland - (Erschienen im Februar 1999)

Statistisches Bundesamt, Fachserie 16, Arbeitskostenerhebung 1996, Heft 2
---



## Wirtschaft und Statistik

Heft	5/1958	Die Aufwendungen der Unternehmen für ihre Arbeitnehmer im Jahre 1955
Heft	7/1960	Die Aufwendungen der Unternehmen für ihre Arbeitnehmer im Jahre 1957
Heft	4/1962	Die Aufwendungen der Arbeitgeber für Löhne und Lohnnebenkosten in 14 ausgewählten Industriezweigen 1959
Heft	6/1962	Die Lohnkosten in 14 Industriezweigen der Europäischen Wirtschaftsgemeinschaft im Jahre 1959
Heft	2/1963	Die Aufwendungen der Arbeitgeber für Löhne und Lohnnebenkosten in 8 ausgewählten Industriezweigen 1960
Heft	8/1963	Die Aufwendungen der Arbeitgeber für Löhne und Lohnnebenkosten in ausgewählten Industriezweigen 1961
Heft	11/1963	Die Lohnkosten in 8 Industriezweigen der Europäischen Wirtschaftsgemeinschaft im Jahre 1960
Heft	6/1964	Die Aufwendungen der Arbeitgeber für Löhne und Lohnnebenkosten in 14 ausgewählten Industriezweigen 1962
Heft	9/1964	Die Lohnkosten in 13 Industriezweigen der Europäischen Wirtschaftsgemeinschaft im Jahre 1961
Heft	6/1965	Aufwendungen der Arbeitgeber für Löhne und Lohnnebenkosten in 8 ausgewählten Industriezweigen 1963
Heft	7/1965	Lohnkosten in 15 Industriezweigen der Europäischen Wirtschaftsgemeinschaft 1962
Heft	9/1966	Die Aufwendungen der Arbeitgeber für Personal- und Personalnebenkosten in 13 ausgewählten Industriezweigen 1964
Heft	10/1968	Die Aufwendungen der Arbeitgeber für Personal- und Personalnebenkosten im Produzierenden Gewerbe 1966
Heft	7/1969	Aufwendungen der Arbeitgeber für Personal- und Personalnebenkosten im Straßenverkehrsgewerbe 1967
Heft	4/1973	Personal- und Personalnebenkosten im Produzierenden Gewerbe 1969
Heft	1/1975	Personal- und Personalnebenkosten im Produzierenden Gewerbe 1972
Heft	12/1976	Personalkosten im Groß- und Einzelhandel sowie im Bank- und Versicherungsgewerbe 1974
Heft	12/1977	Personal- und Personalnebenkosten im Produzierenden Gewerbe 1975
Heft	5/1981	Personalkosten im Produzierenden Gewerbe 1978
Heft	11/1981	Personalkosten im Groß- und Einzelhandel sowie im Bank- und Versicherungsgewerbe 1978
Heft	7/1983	Arbeitskosten im Produzierenden Gewerbe 1981
Heft	1/1984	Arbeitskosten im Groß- und Einzelhandel sowie im Bank- und Versicherungsgewerbe 1981
Heft	8/1984	Verbreitung der betrieblichen Altersversorgung im Produzierenden Gewerbe - Ergebnisse der Arbeitskostenerhebungen -
Heft	8/1986	Arbeitskosten im Produzierenden Gewerbe 1984
Heft	1/1987	Arbeitskosten im Groß- und Einzelhandel sowie im Bank- und Versicherungsgewerbe 1984
Heft	7/1990	Arbeitskosten im Produzierenden Gewerbe 1988
Heft	10/1990	Arbeitskosten im Groß- und Einzelhandel sowie im Bank- und Versicherungsgewerbe 1988
Heft	5/1995	Arbeitskosten im Produzierenden Gewerbe 1992
Heft	10/1995	Arbeitskosten in ausgewählten Dienstleistungsbereichen 1992
Heft	2/1999	Arbeitskosten im Produzierenden Gewerbe und ausgewählten Dienstleistungsbereichen 1996

Die Veröffentlichungen - insbesondere die weiter zurückliegenden Ausgaben - sind teilweise nicht mehr lieferbar. Sie können jedoch wahrscheinlich zum größten Teil in wissenschaftlichen Bibliotheken eingesehen werden.



# Fachserie 16: Löhne und Gehälter

## Reihe 1: Verdienste der Arbeiter und Arbeiterinnen in der Landwirtschaft in Deutschland

In dem jährlich erscheinenden Bericht werden durchschnittliche Bruttoverdienste und bezahlte Stunden der Arbeiter in landwirtschaftlichen Betrieben und aller Arbeiter im Erwerbsgartenbau nachgewiesen. Diese Reihe enthält Angaben für das frühere Bundesgebiet (ohne Berlin-West, Bremen, Hamburg und das Saarland) nach dem Gebietsstand bis zum 3.10.1990. Ab dem Berichtsjahr 1994 werden in dieser Veröffentlichung auch die Angaben für die neuen Länder bzw. ab 1996 für die Bundesrepublik Deutschland nach dem Gebietsstand seit dem 3.10. 1990 nachgewiesen.

## Reihe 1 S.2: Verdienste der Arbeiter und Arbeiterinnen in der Landwirtschaft in Deutschland

Dieser unregelmäßig erscheinende Bericht enthält Angaben erstmals für Deutschland und revidierte Daten der neuen Länder

## Reihe 2: Arbeitnehmerverdienste im Produzierenden Gewerbe; Handel; Kredit- und Versicherungsgewerbe

Die Feststellungen werden für die Monate Januar, April, Juli und Oktober getroffen. Vorab erscheint jeweils ein Eilbericht mit ausgewählten Eckdaten für die nachfolgenden Reihen 2.1 und 2.2.

### Reihe 2.1: Arbeiterverdienste im Produzierenden Gewerbe

Der Vierteljahresbericht bringt Angaben über durchschnittliche Bruttoverdienste und bezahlte Wochenstunden, gegliedert nach drei Leistungsgruppen, Geschlecht, Wirtschaftszweigen und Ländern. Weiterhin werden die Indizes der durchschnittlichen Bruttoverdienste und bezahlten Wochenstunden der Arbeiter nachgewiesen.

### Reihe 2.2: Angestelltenverdienste im Produzierenden Gewerbe; Handel; Kredit- und Versicherungsgewerbe

Der vierteljährlich erscheinende Bericht bringt Angaben über durchschnittliche Bruttoverdienste in der Gliederung nach kaufmännischen und technischen Angestellten, vier Leistungsgruppen, Geschlecht, Wirtschaftszweigen und Ländern. Darüber hinaus werden Indizes der durchschnittlichen Bruttomonatsverdienste nachgewiesen.

### Reihe 2.3: Arbeitnehmerverdienste im Produzierenden Gewerbe; Handel; Kredit- und Versicherungsgewerbe

Der vierteljährlich erscheinende Bericht enthält Angaben über die Struktur und die durchschnittlichen Bruttomonatsverdienste der Arbeiter und Angestellten zusammen, gegliedert nach Geschlecht, Wirtschaftszweigen und Ländern.

## Reihe 3: Arbeiterverdienste im Handwerk

In dem jährlich erscheinenden Bericht werden für den Monat Mai Angaben über durchschnittliche Bruttoverdienste und bezahlte Wochenstunden der Arbeiter in der Gliederung nach zehn Handwerkszweigen, zwei Arbeitergruppen, nach dem Geschlecht sowie nach Bundesländern veröffentlicht.

## Reihe 4: Tariflöhne und -gehälter, Bundesbeamtenbesoldung

Bei dieser Statistik handelt es sich um Auswertungen von Tarifverträgen, die dem Statistischen Bundesamt vom Bundesministerium für Arbeit und Sozialordnung und von den Sozialpartnern zur Verfügung gestellt werden, sowie um Auswertung von Gesetzen zur Besoldung der Bundesbeamten.

## Reihe 4.1: Tariflöhne

Die nach Wirtschaftszweigen gegliederte Veröffentlichung berichtet halbjährlich ab der Ausgabe Oktober 1990 sowohl für das frühere Bundesgebiet als auch für die neuen Länder und Berlin-Ost über ausgewählte Lohntarifverträge. Für diese werden die Laufzeit, Tariflohnsätze der höchsten, niedrigsten sowie ausgewählter wichtiger Lohngruppen dargestellt. Außerdem enthält die Publikation Nachweisungen über die bedeutendsten tariflichen Regelungen wie Arbeitszeit, Urlaubsregelungen, Sonderzahlungen, Pauschalen u.ä.

## Reihe 4.2: Tarifgehälter

Diese Reihe vermittelt halbjährlich einen Einblick in die tarifliche Gehaltsentwicklung. Ab Oktober 1990 erstreckt sich die Darstellung der wichtigsten Gehaltstarife auf das frühere Bundesgebiet und auf die neuen Länder und Berlin-Ost. Nachgewiesen werden Laufzeit, die tariflichen Anfangs- und Endgehälter der höchsten, niedrigsten sowie ausgewählter wichtiger Gehaltsgruppen, Arbeitszeit, Urlaubsregelung, Sonderzahlungen, Pauschalen usw.

## Reihe 4.3: Index der Tariflöhne und -gehälter

In der vierteljährlich erscheinenden Reihe werden (anhand von Tarifsätzen ausgewählter Tarifverträge berechnete) Indizes der Stunden- und Wochenlöhne sowie der Monatsgehälter und der Wochenarbeitszeiten, jeweils gegliedert nach Wirtschaftszweigen und Geschlecht, veröffentlicht.

## Reihe 4.4: Dienstbezüge der Bundesbeamten

In unregelmäßiger Erscheinungsfolge (jeweils nach Änderungsgesetzen zum Bundesbesoldungsgesetz) werden die Dienstbezüge der Bundesbesoldungsordnungen A und B nachgewiesen.

## Reihe 5: Löhne, Gehälter und Arbeitskosten im Ausland

In der jährlich erscheinenden Publikation wird über Stand und Entwicklung der Effektivverdienste sowie der Tariflöhne und -gehälter im Ausland berichtet.

Es werden Bruttostundenverdienste und Wochenarbeitszeiten der Arbeiter sowie Bruttomonatsverdienste der Angestellten für etwa 30 Länder in der Gliederung nach Wirtschaftszweigen dargestellt. Für einen Teil der Länder werden außerdem Arbeitskostenangaben veröffentlicht. Die Daten werden durch eine kurze methodische Vorbemerkung erläutert.

Zusätzlich werden Tariflohnsätze und/oder Tariflohnindizes nach Wirtschaftszweigen sowie Tariflohnsätze für ausgewählte Berufe für etwa 20 Länder veröffentlicht.

## Reihe 6: Betriebliche Altersversorgung

In unregelmäßigen Zeitabständen werden Erhebungen über Art und Umfang der betrieblichen Altersversorgung durchgeführt. Erstmals nach 1976 werden für das frühere Bundesgebiet zum Stichtag 31.12.1990 mit Hilfe zweier zeitlich hintereinandergeschalteter, aber aufeinander abgestimmter Stichprobenerhebungen bei den Unternehmen fast aller Wirtschaftsbereiche wieder Strukturdaten zur betrieblichen Altersversorgung dargestellt.

### Reihe 6.1: Erhebung über Art und Umfang der betrieblichen Altersversorgung – 1. Erhebung zum Stichtag 31.12.1990

Diese Veröffentlichung stellt gemessen anhand der Unternehmens- und Arbeitnehmerzahlen, vor allem Daten zur Verbreitung der betrieblichen Altersversorgung bereit, und zwar gegliedert nach Wirtschaftsbereichen, Unternehmensgröße, Arbeitnehmergruppen, teil- und vollzeit-tätigen Arbeitnehmern, Geschlecht der Arbeitnehmer und nach den Durchführungsformen der betrieblichen Altersversorgung.



## **Reihe 6.2: Erhebung über Art und Umfang der betrieblichen Altersversorgung – 2. Erhebung zum Stichtag 31.12.1990**

Darin werden neben einigen Eckzahlen zur Verbreitung der betrieblichen Altersversorgung (endgültige Ergebnisse aus der 1. Erhebung) vor allem Ergebnisse hinsichtlich der Anpassung der Anwartschaften und der Betriebsrenten an die wirtschaftliche Entwicklung, der Rentenbestände, der in den letzten zehn Jahren seit 1981 an der betrieblichen Altersversorgung vorgenommenen Änderungen, der Höhe der Bruttomonatsrenten nach Rentenarten je Rentenfall und je Rentner, ebenso der Höhe einmaligen Kapitalleistungen und der im Jahr 1990 gezahlten betrieblichen Versorgungsleistungen sowie der von der betrieblichen Altersversorgung gebundenen Kapitalien, den sog. Deckungskapitalien, und der Aufwendungen für die betriebliche Altersversorgung, meist in der Gliederung nach Wirtschaftsbereichen und Unternehmensgrößen und, soweit möglich, auch nach den Durchführungsformen der betrieblichen Altersversorgung.

### **Gehalts- und Lohnstrukturhebung 1990**

Die Erhebung wurde für das frühere Bundesgebiet durchgeführt. Die Ergebnisse wurden in 3 Heften veröffentlicht.

### **Gehalts- und Lohnstrukturhebung in den neuen Ländern und Berlin-Ost im Mai 1992**

Heft 1 Ausgewählte Strukturdaten im Produzierenden Gewerbe, im Groß- und Einzelhandel, Bank- und Versicherungsgewerbe

Heft 2 Arbeiterverdienste nach Wirtschaftszweigen und ausgewählten Merkmalen

## **Gehalts- und Lohnstrukturhebung 1995**

Heft 1 Ausgewählte Strukturdaten im Produzierenden Gewerbe, im Groß- und Einzelhandel, Kredit- und Versicherungsgewerbe

Heft 2 Arbeiterverdienste nach Wirtschaftszweigen und ausgewählten Merkmalen

Heft 3 Angestelltenverdienste nach Wirtschaftszweigen und ausgewählten Merkmalen

### **Arbeitskostenerhebungen**

Zu diesen, in vierjährigen Abständen, durchgeführten Erhebungen (bis 1981 unter der Bezeichnung „Personal- und Personalnebenkostenerhebungen“ veröffentlicht) werden 2 Hefte herausgegeben:

Heft 1 Arbeitskosten im Produzierenden Gewerbe 1992

Heft 2 Arbeitskosten in ausgewählten Dienstleistungsbereichen 1992

---

### **Klassifikationen**

Klassifikation der Wirtschaftszweige mit Erläuterungen, Ausgabe 1993

Systematik der Wirtschaftszweige mit Erläuterungen, Ausgabe 1979

---



**Statistisches Bundesamt  
Gustav-Stresemann-Ring 11  
65189 Wiesbaden**

Veröffentlichungen und Prospekte sind durch den Verlag METZLER-POESCHEL, Verlagsauslieferung SFG – Service-center Fachverlage GmbH, Postfach 43 43, 72774 Reutlingen, erhältlich.



# Der 1. Gesundheitsbericht für Deutschland



Statistisches Bundesamt



- Alles über das Gesundheitswesen in Deutschland
- 100 Themenbereiche informieren über aktuelle Probleme und wichtige Zusammenhänge
- Verständlich, anschaulich und umfassend
- 555 Seiten mit 222 zweifarbigen Abbildungen und 136 Tabellen
- DM 89,-

Mit dem Gesundheitsbericht steht der Öffentlichkeit erstmals ein Nachschlagewerk zur Verfügung, das über alle Teilaspekte des Gesundheitswesens, seine wichtigsten Zusammenhänge und aktuellen Problemlagen informiert und ein Gesamtbild des in Deutschland gewachsenen komplexen Gesundheitswesens zeichnet. Die Beiträge sind so aufbereitet, daß sie von jedem Interessierten genutzt werden können, der sich aus beruflichen oder privaten Gründen über bestimmte Aspekte des Gesundheitswesens informieren möchte, auch wenn dieser nur über ein geringes Vorwissen zu den verschiedenen Problembereichen, Organisationen, Strukturen und Prozessen verfügt.

Der Gesundheitsbericht ist ein Ergebnis des Forschungsvorhabens "Aufbau einer Gesundheitsberichterstattung (GBE) des Bundes". An ihm waren eine Vielzahl namhafter Experten, Forscher, Wissenschaftler sowie Verwaltungsfachleute aus zahlreichen Institutionen beteiligt.

Bestellnummer 1022100-97900. ISBN 3-8246-0569-4.

Erhältlich im Buchhandel oder direkt beim Verlag Metzler-Poeschel,  
Auslieferung SFG-Servicecenter Fachverlage GmbH, Postfach 43 43,  
72774 Reutlingen, Telefon: (0 70 71) 93 53 50, Telefax: (0 70 71) 3 36 53  
Internet: <http://www.s-f-g.com>, E-Mail: [staba@s-f-g.com](mailto:staba@s-f-g.com)

**METZLER  
POESCHEL**